



ISTITUTO CENTRALE DI STATISTICA

**IX CENSIMENTO GENERALE DELLA POPOLAZIONE E RILEVAZIONE DELLE ABITAZIONI
III CENSIMENTO GENERALE DELL'INDUSTRIA E DEL COMMERCIO**

4 e 5 novembre 1951

PRIMI RISULTATI GENERALI DEI CENSIMENTI

POPOLAZIONE RESIDENTE E PRESENTE \diamond ABITAZIONI
E STANZE \diamond DITTE, UNITÀ LOCALI E ADDETTI

DATI PROVVISORI

I N D I C E

Avvertenze	Pag. 5
----------------------	--------

Parte I — CENSIMENTO DELLA POPOLAZIONE

Tav. I — Popolazione residente, per sesso, e popolazione presente:

A — Regioni e provincie	Pag. 11
B — Capoluoghi di provincia e altri comuni con oltre 30.000 abitanti	» 14

Tav. II — Popolazione residente e presente: Comuni	» 19
--	------

Comuni delle provincie di:

<table style="width: 100%; border-collapse: collapse;"> <tr><td>1 Agrigento</td><td style="text-align: right;">Pag. 19</td></tr> <tr><td>2 Alessàndria</td><td style="text-align: right;">» 19</td></tr> <tr><td>3 Ancona</td><td style="text-align: right;">» 21</td></tr> <tr><td>4 Aosta (Reg. Valle d') »</td><td style="text-align: right;">22</td></tr> <tr><td>5 Arezzo</td><td style="text-align: right;">» 23</td></tr> <tr><td>6 Àscoli Piceno</td><td style="text-align: right;">» 24</td></tr> <tr><td>7 Asti</td><td style="text-align: right;">» 25</td></tr> <tr><td>8 Avellino</td><td style="text-align: right;">» 26</td></tr> <tr><td>9 Bari</td><td style="text-align: right;">» 28</td></tr> <tr><td>10 Belluno</td><td style="text-align: right;">» 28</td></tr> <tr><td>11 Benevento</td><td style="text-align: right;">» 29</td></tr> <tr><td>12 Bèrgamo</td><td style="text-align: right;">» 30</td></tr> <tr><td>13 Bologna</td><td style="text-align: right;">» 33</td></tr> <tr><td>14 Bolzano</td><td style="text-align: right;">» 34</td></tr> <tr><td>15 Brèscia</td><td style="text-align: right;">» 35</td></tr> <tr><td>16 Brindisi</td><td style="text-align: right;">» 37</td></tr> <tr><td>17 Càgliari</td><td style="text-align: right;">» 38</td></tr> <tr><td>18 Caltanissetta</td><td style="text-align: right;">» 40</td></tr> <tr><td>19 Campobasso</td><td style="text-align: right;">» 40</td></tr> <tr><td>20 Caserta</td><td style="text-align: right;">» 42</td></tr> <tr><td>21 Catània</td><td style="text-align: right;">» 43</td></tr> </table>	1 Agrigento	Pag. 19	2 Alessàndria	» 19	3 Ancona	» 21	4 Aosta (Reg. Valle d') »	22	5 Arezzo	» 23	6 Àscoli Piceno	» 24	7 Asti	» 25	8 Avellino	» 26	9 Bari	» 28	10 Belluno	» 28	11 Benevento	» 29	12 Bèrgamo	» 30	13 Bologna	» 33	14 Bolzano	» 34	15 Brèscia	» 35	16 Brindisi	» 37	17 Càgliari	» 38	18 Caltanissetta	» 40	19 Campobasso	» 40	20 Caserta	» 42	21 Catània	» 43	<table style="width: 100%; border-collapse: collapse;"> <tr><td>22 Catanzaro</td><td style="text-align: right;">Pag. 44</td></tr> <tr><td>23 Chieti</td><td style="text-align: right;">» 45</td></tr> <tr><td>24 Como</td><td style="text-align: right;">» 47</td></tr> <tr><td>25 Cosenza</td><td style="text-align: right;">» 50</td></tr> <tr><td>26 Cremona</td><td style="text-align: right;">» 51</td></tr> <tr><td>27 Cùneo</td><td style="text-align: right;">» 53</td></tr> <tr><td>28 Enna</td><td style="text-align: right;">» 56</td></tr> <tr><td>29 Ferrara</td><td style="text-align: right;">» 56</td></tr> <tr><td>30 Firenze</td><td style="text-align: right;">» 57</td></tr> <tr><td>31 Fòggia</td><td style="text-align: right;">» 57</td></tr> <tr><td>32 Forlì</td><td style="text-align: right;">» 58</td></tr> <tr><td>33 Frosinone</td><td style="text-align: right;">» 59</td></tr> <tr><td>34 Gènova</td><td style="text-align: right;">» 60</td></tr> <tr><td>35 Gorizia</td><td style="text-align: right;">» 61</td></tr> <tr><td>36 Grosseto</td><td style="text-align: right;">» 61</td></tr> <tr><td>37 Impèria</td><td style="text-align: right;">» 61</td></tr> <tr><td>38 L'Àquila</td><td style="text-align: right;">» 62</td></tr> <tr><td>39 La Spèzia</td><td style="text-align: right;">» 63</td></tr> <tr><td>40 Latina</td><td style="text-align: right;">» 64</td></tr> <tr><td>41 Lecce</td><td style="text-align: right;">» 64</td></tr> <tr><td>42 Livorno</td><td style="text-align: right;">» 66</td></tr> </table>	22 Catanzaro	Pag. 44	23 Chieti	» 45	24 Como	» 47	25 Cosenza	» 50	26 Cremona	» 51	27 Cùneo	» 53	28 Enna	» 56	29 Ferrara	» 56	30 Firenze	» 57	31 Fòggia	» 57	32 Forlì	» 58	33 Frosinone	» 59	34 Gènova	» 60	35 Gorizia	» 61	36 Grosseto	» 61	37 Impèria	» 61	38 L'Àquila	» 62	39 La Spèzia	» 63	40 Latina	» 64	41 Lecce	» 64	42 Livorno	» 66	<table style="width: 100%; border-collapse: collapse;"> <tr><td>43 Lucca</td><td style="text-align: right;">Pag. 66</td></tr> <tr><td>44 Macerata</td><td style="text-align: right;">» 66</td></tr> <tr><td>45 Màntova</td><td style="text-align: right;">» 67</td></tr> <tr><td>46 Massa-Carrara</td><td style="text-align: right;">» 68</td></tr> <tr><td>47 Matera</td><td style="text-align: right;">» 68</td></tr> <tr><td>48 Messina</td><td style="text-align: right;">» 69</td></tr> <tr><td>49 Milano</td><td style="text-align: right;">» 70</td></tr> <tr><td>50 Mòdena</td><td style="text-align: right;">» 73</td></tr> <tr><td>51 Nàpoli</td><td style="text-align: right;">» 74</td></tr> <tr><td>52 Novara</td><td style="text-align: right;">» 75</td></tr> <tr><td>53 Nuoro</td><td style="text-align: right;">» 77</td></tr> <tr><td>54 Pàdova</td><td style="text-align: right;">» 78</td></tr> <tr><td>55 Palermo</td><td style="text-align: right;">» 79</td></tr> <tr><td>56 Parma</td><td style="text-align: right;">» 80</td></tr> <tr><td>57 Pavia</td><td style="text-align: right;">» 81</td></tr> <tr><td>58 Perùgia</td><td style="text-align: right;">» 83</td></tr> <tr><td>59 Pèsaro e Urbino</td><td style="text-align: right;">» 84</td></tr> <tr><td>60 Pescara</td><td style="text-align: right;">» 85</td></tr> <tr><td>61 Piacenza</td><td style="text-align: right;">» 85</td></tr> <tr><td>62 Pisa</td><td style="text-align: right;">» 86</td></tr> <tr><td>63 Pistòia</td><td style="text-align: right;">» 86</td></tr> </table>	43 Lucca	Pag. 66	44 Macerata	» 66	45 Màntova	» 67	46 Massa-Carrara	» 68	47 Matera	» 68	48 Messina	» 69	49 Milano	» 70	50 Mòdena	» 73	51 Nàpoli	» 74	52 Novara	» 75	53 Nuoro	» 77	54 Pàdova	» 78	55 Palermo	» 79	56 Parma	» 80	57 Pavia	» 81	58 Perùgia	» 83	59 Pèsaro e Urbino	» 84	60 Pescara	» 85	61 Piacenza	» 85	62 Pisa	» 86	63 Pistòia	» 86
1 Agrigento	Pag. 19																																																																																																																															
2 Alessàndria	» 19																																																																																																																															
3 Ancona	» 21																																																																																																																															
4 Aosta (Reg. Valle d') »	22																																																																																																																															
5 Arezzo	» 23																																																																																																																															
6 Àscoli Piceno	» 24																																																																																																																															
7 Asti	» 25																																																																																																																															
8 Avellino	» 26																																																																																																																															
9 Bari	» 28																																																																																																																															
10 Belluno	» 28																																																																																																																															
11 Benevento	» 29																																																																																																																															
12 Bèrgamo	» 30																																																																																																																															
13 Bologna	» 33																																																																																																																															
14 Bolzano	» 34																																																																																																																															
15 Brèscia	» 35																																																																																																																															
16 Brindisi	» 37																																																																																																																															
17 Càgliari	» 38																																																																																																																															
18 Caltanissetta	» 40																																																																																																																															
19 Campobasso	» 40																																																																																																																															
20 Caserta	» 42																																																																																																																															
21 Catània	» 43																																																																																																																															
22 Catanzaro	Pag. 44																																																																																																																															
23 Chieti	» 45																																																																																																																															
24 Como	» 47																																																																																																																															
25 Cosenza	» 50																																																																																																																															
26 Cremona	» 51																																																																																																																															
27 Cùneo	» 53																																																																																																																															
28 Enna	» 56																																																																																																																															
29 Ferrara	» 56																																																																																																																															
30 Firenze	» 57																																																																																																																															
31 Fòggia	» 57																																																																																																																															
32 Forlì	» 58																																																																																																																															
33 Frosinone	» 59																																																																																																																															
34 Gènova	» 60																																																																																																																															
35 Gorizia	» 61																																																																																																																															
36 Grosseto	» 61																																																																																																																															
37 Impèria	» 61																																																																																																																															
38 L'Àquila	» 62																																																																																																																															
39 La Spèzia	» 63																																																																																																																															
40 Latina	» 64																																																																																																																															
41 Lecce	» 64																																																																																																																															
42 Livorno	» 66																																																																																																																															
43 Lucca	Pag. 66																																																																																																																															
44 Macerata	» 66																																																																																																																															
45 Màntova	» 67																																																																																																																															
46 Massa-Carrara	» 68																																																																																																																															
47 Matera	» 68																																																																																																																															
48 Messina	» 69																																																																																																																															
49 Milano	» 70																																																																																																																															
50 Mòdena	» 73																																																																																																																															
51 Nàpoli	» 74																																																																																																																															
52 Novara	» 75																																																																																																																															
53 Nuoro	» 77																																																																																																																															
54 Pàdova	» 78																																																																																																																															
55 Palermo	» 79																																																																																																																															
56 Parma	» 80																																																																																																																															
57 Pavia	» 81																																																																																																																															
58 Perùgia	» 83																																																																																																																															
59 Pèsaro e Urbino	» 84																																																																																																																															
60 Pescara	» 85																																																																																																																															
61 Piacenza	» 85																																																																																																																															
62 Pisa	» 86																																																																																																																															
63 Pistòia	» 86																																																																																																																															

64 Potenza	Pag. 87	74 Savona	Pag. 96	84 Treviso.	Pag. 106
65 Ragusa.	» 88	75 Siena.	» 97	85 Udine	» 108
66 Ravenna	» 88	76 Siracusa	» 98	86 Varese	» 110
67 Reggio di Cal.	» 88	77 Sòndrio.	» 98	87 Venèzia.	» 111
68 Reggio nell'Em..	» 90	78 Tàranto	» 99	88 Vercelli.	» 112
69 Rieti.	» 90	79 Tèramo.	» 99	89 Verona.	» 114
70 Roma	» 91	80 Terni.	» 100	90 Vicenza.	» 115
71 Rovigo.	» 93	81 Torino	» 100	91 Viterbo.	» 117
72 Salerno.	» 93	82 Tràpani	» 104		
73 Sàssari	» 95	83 Trento	» 104		

Parte II — RILEVAZIONE DELLE ABITAZIONI

Tav. III — Abitazioni e stanze :

A — Regioni e provincie	Pag. 121
B — Capoluoghi di provincia e altri comuni con oltre 30.000 abitanti	» 124

Parte III — CENSIMENTO INDUSTRIALE E COMMERCIALE

Tav. IV — Ditte e addetti per rami, classi e sottoclassi di attività economica: Italia Pag. 131

Tav. V — Unità locali e addetti per rami, classi e sottoclassi di attività economica :

A — Italia	» 132
B — Regioni	» 134

Tav. VI — Unità locali e addetti: Regioni e provincie » 172

Tav. VII — Unità locali e addetti per gruppi di attività economica :

A — Regioni e provincie	» 175
B — Capoluoghi di provincia e altri comuni con oltre 30.000 abitanti	» 178

Tav. VIII — Commercio ambulante : unità censite e addetti: Regioni e provincie » 183

APPENDICE

A — Risultati provvisori dei censimenti nella zona A del Territorio libero di Trieste Pag. 187

B — Estratto della Classificazione delle attività economiche (provvisoria) » 188

AVVERTENZE

1. Scopo della pubblicazione

Allo scopo di soddisfare alcune più urgenti necessità circa la disponibilità dei risultati dei censimenti eseguiti il 4 e 5 novembre 1951, è stato ritenuto opportuno pubblicare nel presente volume alcuni principali dati di carattere provvisorio concernenti sia il censimento generale della popolazione e la connessa rilevazione delle abitazioni, sia il censimento industriale e commerciale.

2. Fonti dei dati

I dati esposti nella presente pubblicazione sono stati ricavati dai prospetti riassuntivi compilati dagli uffici comunali di censimento secondo le norme a suo tempo impartite dall'Istituto centrale di statistica. Essi rappresentano i risultati dei lavori di revisione quantitativa e qualitativa eseguiti presso i comuni nel periodo immediatamente successivo alle operazioni di raccolta dei fogli di famiglia e dei questionari dei censimenti economici e differiscono, pertanto, da quelli precedentemente pubblicati in forma molto più riassuntiva nel Bollettino mensile di statistica del dicembre 1951, i quali, desunti dai primi modelli di riepilogo compilati dai comuni stessi dopo l'ultimazione delle operazioni di raccolta, furono telegraficamente trasmessi all'Istituto il 26 novembre 1951.

3. Carattere dei dati

I dati contenuti nel presente volume debbono considerarsi provvisori rispetto a quelli definitivi che saranno a suo tempo pubblicati dopo le operazioni di revisione, verifica, ecc. da effettuarsi a cura dell'Istituto centrale di statistica.

È da tenere presente che, a causa delle alluvioni verificatesi nel Polesine, non è stato possibile completare le operazioni di censimento nella maggior parte dei comuni della provincia di Rovigo e nel comune di Cavàrzere (Venèzia), per cui i dati relativi a tali circoscrizioni non figurano nelle tavole che formano oggetto del presente volume, ad eccezione della Tavola I-A concernente la popolazione delle regioni e delle provincie, in cui i dati stessi sono stati inclusi a seguito di determinazione a calcolo.

4. Modalità dei censimenti

Le modalità e le caratteristiche tecniche dei censimenti possono rilevarsi dalle disposizioni contenute nella legge 2 aprile 1951 n. 291, nelle relative norme di esecuzione approvate con decreto del Presidente della Repubblica in data 24 settembre 1951, n. 981 e, più dettagliatamente, negli appositi fascicoli delle istruzioni diramati dall'Istituto centrale di statistica.

Si riportano, comunque, qui di seguito alcune principali definizioni ed avvertenze tecniche, con particolare riferimento ai dati contenuti nella presente pubblicazione.

5. Popolazione

La popolazione residente è costituita dal complesso delle persone che hanno dimora abituale nei singoli comuni, siano esse presenti oppure temporaneamente assenti dal comune alla data di censimento.

La popolazione presente è costituita dal complesso delle persone presenti nei singoli comuni alla data di censimento, siano esse residenti nel comune oppure residenti in altri comuni o all'estero.

6. Abitazioni

6.1. *Definizione di abitazione.* — Per abitazione, ai fini del censimento, è stato considerato un insieme di vani (o anche un vano solo) funzionalmente destinato all'abitare, che dispone di un ingresso indipendente sulla strada o su pianerottolo, cortile, terrazza, ballatoio e simili e che alla data di censimento era occupato od era destinato ad essere occupato da una famiglia (anche se composta di una sola persona) o da più famiglie insieme coabitanti. Il numero delle abitazioni comprende anche quelle destinate alla villeggiatura.

Sono state considerate occupate le abitazioni in cui alloggiavano abitualmente una o più famiglie residenti nel comune.

Sotto la voce « baracche, grotte, ecc. » sono compresi tutti gli alloggi che non hanno le caratteristiche della abitazione vera e propria, come sopra definita.

Non sono state rilevate le abitazioni ad uso delle convivenze (caserme, conventi, ospedali, dormitori, collegi, alberghi, prigioni, ecc.).

6.2. *Stanze.* — Per stanza (o vano utile) si deve intendere lo spazio coperto, delimitato da ogni lato da pareti (in muratura, legno o vetro), che abbia luce e aria dirette e sia di ampiezza sufficiente a contenere almeno un letto. La cucina, l'ingresso, nonché i vani ricavati dalle soffitte, se in possesso dei requisiti citati, sono state considerate stanze.

Non sono state considerate stanze, oltre ai vani che non possiedono i requisiti suddetti, anche quelli che, pur possidendoli, siano destinati ai servizi igienici (bagno, toilette, latrina) o al disimpegno di altri vani (corridoio e simili).

Il numero delle stanze comprende sia quelle destinate esclusivamente ad abitazione, sia quelle destinate promiscuamente ad abitazione e altro uso.

7. Ditte

Per ditta, ai fini del censimento, è stata considerata l'unità economico-giuridica costituita dal complesso dell'organizzazione produttiva, commerciale, ecc. che fa capo ad un'impresa.

Il censimento delle ditte fu effettuato a mezzo di apposito questionario col quale venne rilevato, tra l'altro, il numero degli addetti a tutte le unità locali gestite da ciascuna ditta.

La ripartizione delle ditte nei rami, classi e sottoclassi di attività, è stata effettuata secondo l'apposita classificazione predisposta dall'Istituto centrale di statistica; le ditte esplicanti attività comprese in più rami, ovvero in più classi o sottoclassi, sono state classificate, in base al criterio della prevalenza, secondo l'ordine di importanza delle attività, indicate dalle ditte stesse.

È da avvertire peraltro che tale classificazione potrà essere modificata in seguito alla revisione definitiva dei questionari che sarà eseguita dall'Istituto centrale di statistica.

8. Unità locali

8.1. *Definizione di unità locale.* — Per unità locale si deve intendere, il luogo di lavoro dove la ditta svolge materialmente la propria attività.

Nella presente pubblicazione le unità locali sono state distinte nei due tipi seguenti:

a) unità operative, costituite dagli stabilimenti, opifici, cantieri, laboratori, miniere, cave, botteghe artigiane, esercizi, negozi e simili ove si attua la produzione, la vendita dei beni o la prestazione dei servizi;

b) unità amministrative, costituite dagli uffici direttivi, tecnici ed amministrativi aventi sede distinta da quella delle unità operative, di cui alla lettera precedente.

8.2. *Particolari unità locali.* — In alcuni rami di attività, per la natura tecnica di essi, la definizione di unità locale adottata per il censimento differisce da quella di cui al punto precedente.

Nei rami dell'attività edilizia e dell'installazione di impianti ed in quello dei trasporti e delle comunicazioni, come unità locale è stato di norma considerato il complesso dei cantieri, ovvero il complesso degli impianti gestiti dalla stessa ditta in ciascun comune. Tutte le unità locali gestite da ciascuna ditta che esercita attività edilizia o di installazione di impianti sono state comprese, nella presente elaborazione provvisoria, nel comune, e quindi nella provincia, in cui ha sede ciascuna ditta.

La distribuzione territoriale delle unità locali potrà essere suscettibile di variazione in sede di elaborazione dei dati definitivi.

Nella ripartizione per classi e sottoclassi le unità locali sono state attribuite alle classi o sottoclassi corrispondenti all'attività prevalente.

9. Addetti

Il numero degli addetti, sia alle ditte che alle unità locali, comprende gli imprenditori, i dirigenti, gli impiegati, gli operai ed il personale comunque salariato occupati nelle unità di censimento alla data del 5 novembre 1951.

Il numero totale degli addetti risultanti per le ditte comprese in un dato ramo, classe o sottoclasse, non coincide generalmente col numero totale degli addetti alle unità locali dello stesso ramo, classe o sottoclasse, per il fatto che nel caso di ditte con più unità locali queste ultime possono appartenere a classi o sottoclassi differenti.

Il totale degli addetti al complesso delle ditte, senza discriminazione di rami, classi e sottoclassi di attività, dovrebbe ovviamente coincidere con quello del complesso delle unità locali. Tale coincidenza, però, non si verifica nei dati provvisori qui pubblicati sia per eventuali errori commessi dalle ditte nella compilazione del questionario generale di ditta, sia per analoghi errori eventualmente commessi dalle unità locali, sia infine perchè nei dati non sono compresi quelli delle menzionate zone del Polesine. In sede di revisione definitiva anche tali discordanze, relativamente di non grande entità, risulteranno eliminate.

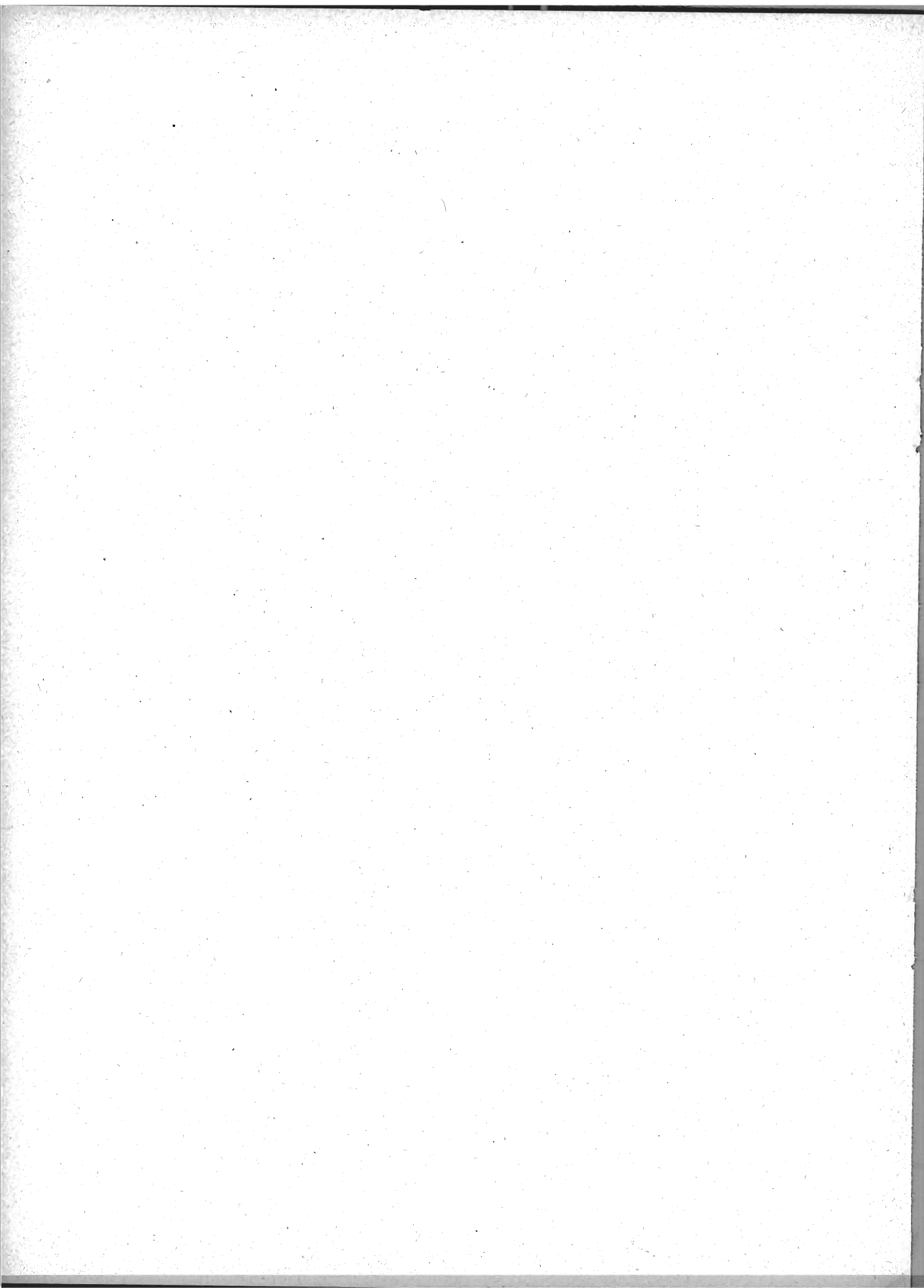

PARTE PRIMA

CENSIMENTO DELLA POPOLAZIONE

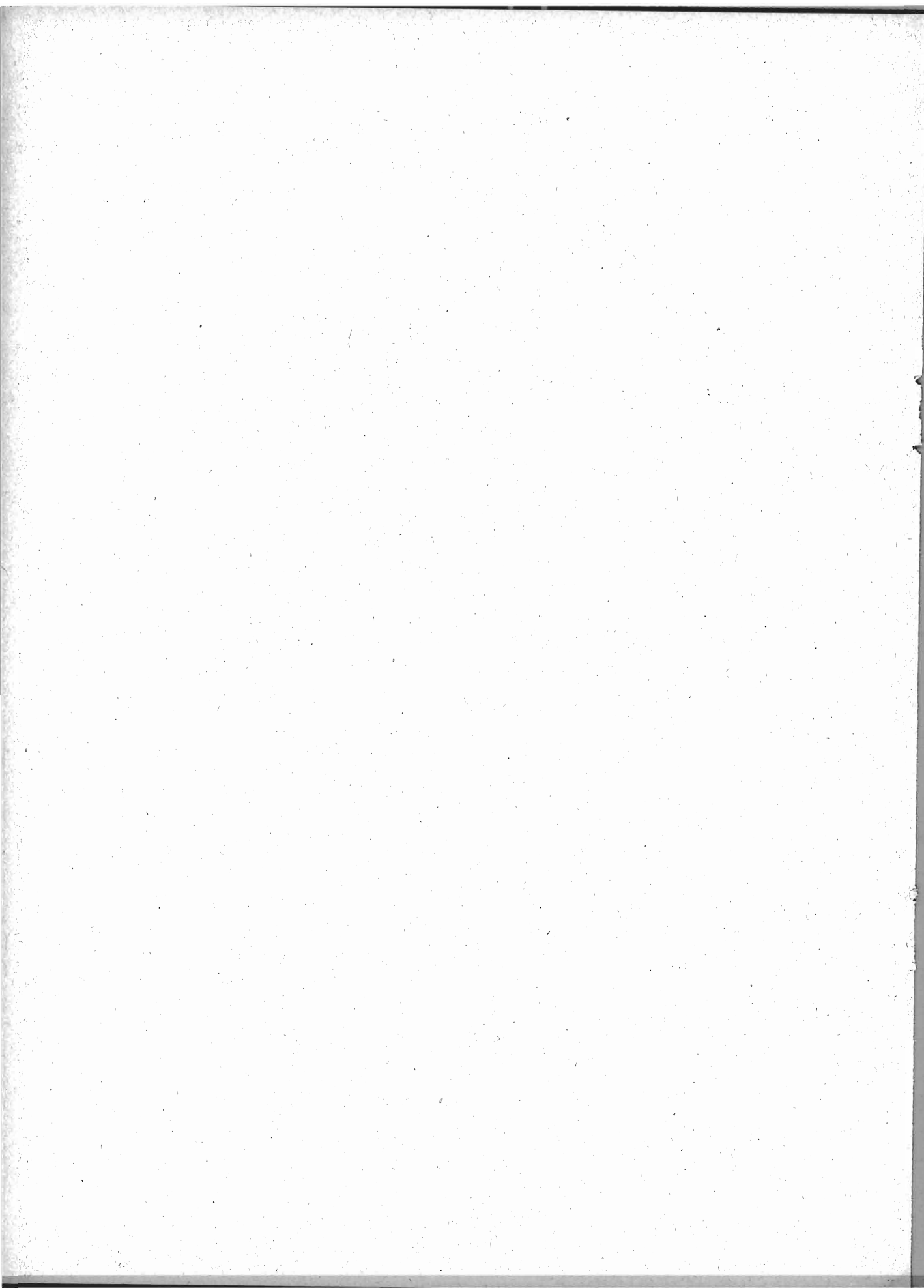

TAV. I — POPOLAZIONE RESIDENTE, PER SESSO, E POPOLAZIONE PRESENTE

A — Regioni e provincie

CIRCOSCRIZIONI	N COMUNI	POPOLAZIONE RESIDENTE					Aumenti o diminuzioni	POPOLA- ZIONE PRESENTE al 4 nov. 1951
		al 4 novembre 1951			al 21 aprile 1936			
		Maschi	Femmine	Totale				
REGIONI								
Piemonte	1.180	1.698.742	1.814.369	3.513.111	3.418.300	94.811	3.532.886	
Valle d'Aosta	73	47.730	47.028	94.758	83.455	11.303	95.634	
Lombardia	1.476	3.185.710	3.375.011	6.560.721	5.836.342	724.379	6.504.738	
Trentino-Alto Adige	285	358.917	369.642	728.559	669.029	59.530	736.414	
Vèneto (a)	581	1.924.955	1.984.412	3.909.367	3.566.136	343.231	3.831.695	
Friuli-Venèzia Giùlia	206	456.434	471.981	928.415	836.922	91.493	902.353	
Ligùria	231	750.291	807.542	1.557.833	1.466.820	91.013	1.566.301	
Emilia-Romagna	334	1.750.199	1.788.652	3.538.851	3.338.858	199.993	3.510.683	
Toscana	280	1.548.244	1.604.291	3.152.535	2.978.013	174.522	3.157.347	
Ùmbria	91	401.832	400.500	802.332	722.544	79.788	802.118	
Marche	245	666.175	695.342	1.361.517	1.278.071	83.446	1.347.015	
Lazio	366	1.640.417	1.706.501	3.346.918	2.654.924	691.994	3.370.865	
Abruzzi e Molise	435	819.892	862.916	1.682.808	1.589.804	93.004	1.615.043	
Campània	538	2.112.342	2.226.357	4.338.699	3.696.632	642.067	4.308.408	
Pùglia	247	1.585.198	1.629.656	3.214.854	2.642.076	572.778	3.186.380	
Basilicata	126	311.711	316.486	628.197	543.262	84.935	613.452	
Calàbria	406	993.219	1.049.471	2.042.690	1.771.651	271.039	1.974.229	
Sicilia	370	2.193.647	2.268.573	4.462.220	4.000.078	462.142	4.417.937	
Sardegna	334	640.121	633.729	1.273.850	1.034.206	239.644	1.264.206	
ITALIA (a)	7.804	23.085.776	24.052.459	47.138.235	42.127.123	5.011.112	46.737.704	

PROVINCIE

Alessàndria	187	234.018	243.703	477.721	493.698	— 15.977	484.034
Asti	120	111.436	113.270	224.706	245.764	— 21.058	224.997
Cùneo	249	288.958	291.466	580.424	604.638	— 24.214	580.027
Novara	156	202.364	220.669	423.033	395.730	27.303	421.818
Torino	301	682.055	745.034	1.427.089	1.312.324	114.765	1.441.500
Vercelli	167	179.911	200.227	380.138	366.146	13.992	380.510
Aosta (Reg. Valle d')	73	47.730	47.028	94.758	83.455	11.303	95.634
Bèrgamo	236	340.789	356.097	696.886	605.810	91.076	673.136
Brèscia	196	422.427	434.609	857.036	744.571	112.465	842.745
Como	231	271.640	291.909	563.549	501.752	61.797	561.257
Cremona	112	189.478	193.195	382.673	369.515	13.158	380.408
Màntova	70	211.326	212.283	423.609	407.977	15.632	418.204
Milano	245	1.199.587	1.300.641	2.500.228	2.175.400	324.828	2.500.115
Pavia	186	248.490	257.691	506.181	492.166	14.015	505.159
Sòndrio	78	75.081	78.295	153.376	142.919	10.457	149.182
Varese	122	226.892	250.291	477.183	396.232	80.951	474.532

(a) Per i comuni della provincia di Rovigo e per il comune di Cavàrzere (Venèzia), dati determinati a calcolo.

Segue Tav. I — POPOLAZIONE RESIDENTE, PER SESSO, E POPOLAZIONE PRESENTE

A — Regioni e provincie

CIRCOSCRIZIONI	N COMUNI	POPOLAZIONE RESIDENTE					Aumenti o diminuzioni	POPOLA- ZIONE PRESENTE al 4 nov. 1951
		al 4 novembre 1951			al 21 aprile 1936			
		Maschi	Femmine	Totale				
segue Provincie								
Bolzano	106	165.731	168.203	333.934	298.290	35.644	341.072	
Trento	179	193.186	201.439	394.625	370.739	23.886	395.342	
Belluno	69	116.781	120.001	236.782	216.333	20.449	214.330	
Pàdova	105	352.076	361.974	714.050	668.025	46.025	702.074	
Rovigo (a)	51	176.029	179.027	355.056	336.807	18.249	350.390	
Treviso	94	300.767	310.347	611.114	570.566	40.548	594.440	
Venèzia (a)	43	365.187	374.717	739.904	629.137	110.767	735.479	
Verona	97	317.313	327.455	644.768	585.893	58.875	639.206	
Vicenza	122	296.802	310.891	607.693	559.375	48.318	595.776	
Gorizia	20	63.778	69.409	133.187	115.252	17.935	137.535	
Ùdine	186	392.656	402.572	795.228	721.670	73.558	764.818	
Gènova	67	440.609	481.114	921.723	867.608	54.115	923.607	
Impèria	63	80.219	85.731	165.950	158.470	7.480	167.673	
La Spèzia	32	112.826	118.452	231.278	221.634	9.644	231.131	
Savona	69	116.637	122.245	238.882	219.108	19.774	243.890	
Bologna	60	371.546	391.180	762.726	714.705	48.021	768.324	
Ferrara	20	208.596	211.931	420.527	381.299	39.228	415.873	
Forlì	50	240.214	244.917	485.131	444.528	40.603	481.060	
Mòdena	46	247.532	249.565	497.097	467.355	29.742	490.247	
Parma	47	193.395	197.206	390.601	381.771	8.830	385.277	
Piacenza	48	148.827	150.209	299.036	294.785	4.251	294.698	
Ravenna	18	145.522	148.897	294.419	279.127	15.292	292.681	
Règgio nell'Emilia	45	194.567	194.747	389.314	375.288	14.026	382.523	
Arezzo	39	165.678	163.635	329.313	319.754	9.559	325.696	
Firenze	50	443.252	474.536	917.788	853.032	64.756	929.432	
Grosseto	24	107.716	103.754	211.470	185.801	25.669	210.085	
Livorno	20	139.084	141.944	281.028	249.468	31.560	284.996	
Lucca	35	174.434	190.450	364.884	352.205	12.679	361.131	
Massa-Carrara	17	100.095	103.349	203.444	196.716	6.728	196.806	
Pisa	38	171.788	176.730	348.518	341.428	7.090	352.277	
Pistòia	21	107.819	111.235	219.054	211.150	7.904	217.069	
Siena	36	138.378	138.658	277.036	268.459	8.577	279.855	
Perùgia	59	290.145	289.901	580.046	530.985	49.061	576.350	
Terni	32	111.687	110.599	222.286	191.559	30.727	225.768	
Ancona	49	193.914	204.300	398.214	372.229	25.985	395.875	
Àscoli Piceno	72	159.216	168.778	327.994	303.869	24.125	323.301	
Macerata	57	146.282	154.681	300.963	290.057	10.906	297.839	
Pèsaro e Urbino	67	166.763	167.583	334.346	311.916	22.430	330.000	

(a) Cfr. nota a pag. 11.

Segue Tav. I — POPOLAZIONE RESIDENTE, PER SESSO, E POPOLAZIONE PRESENTE

A — Regioni e provincie

CIRCOSCRIZIONI	N COMUNI	POPOLAZIONE RESIDENTE					Aumenti o diminuzioni	POPOLA- ZIONE PRESENTE al 4 nov. 1951
		al 4 novembre 1951			al 21 aprile 1936			
		Maschi	Femmine	Totale				
segue <i>Provincie</i>								
Frosinone	90	229.559	238.106	467.665	445.607	22.058	455.472	
Latina	33	142.324	141.404	283.728	237.333	46.395	281.028	
Rieti	71	91.131	88.871	180.002	174.961	5.041	175.989	
Roma	113	1.046.621	1.109.532	2.156.153	1.562.843	593.310	2.200.027	
Viterbo	59	130.782	128.588	259.370	234.180	25.190	258.349	
Campobasso	136	197.938	208.538	406.476	388.268	18.208	391.284	
Chieti	102	192.217	208.149	400.366	374.727	25.639	387.470	
L'Àquila	106	179.175	185.757	364.932	365.716	— 784	344.911	
Pescara	46	116.902	122.178	239.080	211.561	27.519	231.514	
Tèramo	45	133.660	138.294	271.954	249.532	22.422	259.864	
Avellino	118	242.753	251.926	494.679	446.412	48.267	480.069	
Benevento	75	161.568	170.079	331.647	303.235	28.412	322.789	
Caserta	100	291.496	307.599	599.095	506.860	92.235	600.412	
Nàpoli	88	1.007.490	1.071.584	2.079.074	1.734.848	344.226	2.080.988	
Salerno	157	409.035	425.169	834.204	705.277	128.927	824.150	
Bari	47	588.898	608.972	1.197.870	1.010.907	186.963	1.192.337	
Brindisi	20	153.624	158.212	311.836	254.062	57.774	309.021	
Fòggia	60	327.391	333.312	660.703	528.666	132.037	648.149	
Lecce	93	306.333	316.540	622.873	526.553	96.320	611.666	
Tàranto	27	208.952	212.620	421.572	321.888	99.684	425.207	
Matera	29	91.894	91.087	182.981	149.312	33.669	179.698	
Potenza	97	219.817	225.399	445.216	393.950	51.266	433.754	
Catanzaro	155	349.034	368.232	717.266	606.364	110.902	695.215	
Cosenza	155	333.107	352.465	685.572	587.025	98.547	663.447	
Règgio di Calàbria	96	311.078	328.774	639.852	578.262	61.590	615.567	
Agrigento	42	235.042	234.822	469.864	418.265	51.599	459.363	
Caltanissetta	22	149.580	148.565	298.145	256.687	41.458	293.371	
Catània	53	389.819	407.205	797.024	713.131	83.893	793.457	
Enna	20	121.324	120.308	241.632	218.294	23.338	238.722	
Messina	103	320.099	345.438	665.537	627.093	38.444	654.254	
Palermo	77	496.262	517.962	1.014.224	890.752	123.472	1.019.796	
Ragusa	12	116.591	120.451	237.042	223.115	13.927	230.114	
Siracusa	19	160.152	160.237	320.389	277.572	42.817	316.015	
Tràpani	22	204.778	213.585	418.363	375.169	43.194	412.845	
Càgliari	160	335.874	331.481	667.355	507.201	160.154	664.685	
Nuoro	99	128.659	128.211	256.870	224.643	32.227	252.068	
Sàssari	75	175.588	174.037	349.625	302.362	47.263	347.453	
ITALIA (a)	7.804	23.085.776	24.052.459	47.138.235	42.127.123	5.011.112	46.737.704	

(a) Cfr. nota a pag. 11.

Segue Tav. I — POPOLAZIONE RESIDENTE, PER SESSO, E POPOLAZIONE PRESENTE

B — Capoluoghi di provincia e altri comuni con oltre 30.000 abitanti

COMUNI	POPOLAZIONE RESIDENTE					POPOLAZIONE PRESENTE al 4 nov. 1951
	al 4 novembre 1951			al 21 aprile 1936	Aumenti o diminuzioni	
	Maschi	Femmine	Totale			
COMUNI CON OLTRE 250.000 ABITANTI						
I Roma	795.319	862.269	1.657.588	1.150.589	506.999	1.695.477
2 Milano	593.301	675.693	1.268.994	1.115.848	153.146	1.272.934
3 Napoli	482.660	529.259	1.011.919	865.913	146.006	1.027.800
4 Torino	335.258	377.338	712.596	629.115	83.481	720.032
5 Genova	324.079	356.484	680.563	634.646	45.917	683.023
6 Palermo	232.060	251.717	483.777	411.879	71.898	501.005
7 Firenze	174.257	202.126	376.383	321.176	55.207	390.832
8 Bologna	158.041	181.154	339.195	281.162	58.033	349.326
9 Venezia	151.471	164.757	316.228	264.027	52.201	323.216
10 Catania	142.513	155.018	297.531	244.972	52.559	300.298
11 Bari	130.721	137.074	267.795	197.918	69.877	273.143
TOTALE	3.519.680	3.892.889	7.412.569	6.117.245	1.295.324	7.537.086
COMUNI CON OLTRE 100.000 A 250.000 ABITANTI						
12 Messina	105.228	113.678	218.906	192.051	26.855	220.790
13 Verona	84.144	93.855	177.999	153.708	24.291	186.555
14 Taranto	82.574	84.592	167.166	117.722	49.444	174.171
15 Padova	78.816	87.256	166.072	138.709	27.363	172.692
16 Brescia	66.554	75.254	141.808	123.332	18.476	146.532
17 Reggio di Calabria	68.223	72.632	140.855	119.804	21.051	139.471
18 Livorno	67.850	72.872	140.722	124.963	15.759	145.727
19 Cagliari	65.299	71.733	137.032	103.670	33.362	141.573
20 Ferrara	64.861	69.067	133.928	119.265	14.663	134.719
21 Parma	58.476	63.736	122.212	109.365	12.847	123.095
22 Modena	53.207	57.887	111.094	96.337	14.757	112.846
23 La Spezia	53.072	56.906	109.978	106.119	3.859	111.917
24 Reggio nell'Emilia	51.393	54.789	106.182	93.913	12.269	106.765
25 Bergamo	47.904	55.260	103.164	86.043	17.121	105.399
TOTALE	947.601	1.029.517	1.977.118	1.685.001	292.117	2.022.252
COMUNI CON OLTRE 50.000 A 100.000 ABITANTI						
26 Foggia	48.351	49.035	97.386	62.340	35.046	98.122
27 Perugia	46.019	48.485	94.504	82.407	12.097	96.888
28 Ravenna	44.960	46.579	91.539	81.086	10.453	91.261
29 Salerno	43.698	46.619	90.317	67.009	23.308	91.515
30 Lucca	40.500	46.954	87.454	82.300	5.154	89.211
31 Ancona	41.094	44.129	85.223	79.677	5.546	85.746

Segue Tav. I — POPOLAZIONE RESIDENTE, PER SESSO, E POPOLAZIONE PRESENTE

B — Capoluoghi di provincia e altri comuni con oltre 30.000 abitanti

COMUNI	POPOLAZIONE RESIDENTE				Aumenti o diminuzioni	POPOLA- ZIONE PRESENTE al 4 nov. 1951
	al 4 novembre 1951			al 21 aprile 1936		
	Maschi	Femmine	Totale			
<i>segue Comuni con oltre 50.000 a 100.000 abitanti</i>						
32 Terni.	41.566	42.365	83.931	64.513	19.418	83.532
33 Alessandria	39.238	42.940	82.178	79.327	2.851	83.808
34 Vicenza.	37.571	42.005	79.576	69.379	10.197	82.095
35 Prato.	37.500	39.990	77.490	64.362	13.128	77.385
36 Pistoia	37.754	39.680	77.434	71.963	5.471	78.227
37 Forlì.	37.655	39.378	77.033	65.683	11.350	78.883
38 Rimini	37.229	39.510	76.739	64.738	12.001	76.865
39 Pisa	36.352	40.220	76.572	72.468	4.104	80.309
40 Marsala.	36.821	37.550	74.371	62.171	12.200	73.633
41 Monza	34.388	38.678	73.066	65.052	8.014	73.973
42 Piacenza	34.731	38.038	72.769	64.210	8.559	75.773
43 Trapani	34.777	37.512	72.289	63.540	8.749	71.798
44 Udine	33.442	38.692	72.134	63.098	9.036	81.563
45 Como.	32.723	38.059	70.782	62.415	8.367	75.739
46 Siracusa	34.508	35.792	70.300	53.166	17.134	71.212
47 Sassari	33.612	36.631	70.243	55.373	14.870	71.499
48 Bolzano	34.886	35.205	70.091	45.505	24.586	72.425
49 Cesena	34.103	35.910	70.013	61.167	8.846	69.602
50 Novara.	32.357	36.871	69.228	62.570	6.658	72.350
51 Cremona	31.994	37.106	69.100	64.019	5.081	70.662
52 Savona.	32.931	35.767	68.698	64.199	4.499	69.035
53 Arezzo	32.739	33.606	66.345	60.284	6.061	67.734
54 Andria	32.709	33.302	66.011	56.152	9.859	65.155
55 Pescara.	31.104	33.698	64.802	45.445	19.357	64.029
56 Torre del Greco.	31.508	32.807	64.315	51.401	12.914	62.305
57 Lecce.	30.389	33.394	63.783	49.261	14.522	66.194
58 Pavia	29.845	33.380	63.225	56.122	7.103	65.565
59 Barletta	31.551	31.492	63.043	52.386	10.657	65.453
60 Trento	29.629	32.499	62.128	56.017	6.111	65.440
61 Treviso.	29.395	32.577	61.972	53.886	8.086	65.661
62 Carrara.	30.217	31.686	61.903	59.031	2.872	60.287
63 Caltanissetta	29.709	30.594	60.303	50.467	9.836	60.515
64 Catanzaro.	29.427	30.542	59.969	45.400	14.569	59.425
65 Brindisi.	29.307	28.913	58.220	41.699	16.521	58.882
66 Cosenza.	26.840	29.452	56.292	40.032	16.260	57.281
67 Castellammare di St.	27.427	28.688	56.115	46.469	9.646	56.214
68 Molfetta	27.667	28.255	55.922	49.361	6.561	54.576
69 L'Aquila	26.328	28.450	54.778	51.160	3.618	55.277
70 Pesaro	26.183	27.717	53.900	44.589	9.311	56.330
71 Mantova	25.199	28.494	53.693	46.620	7.073	54.848
72 Varese	24.551	28.264	52.815	41.869	10.946	54.402

Segue Tav. I — POPOLAZIONE RESIDENTE, PER SESSO, E POPOLAZIONE PRESENTE
B — Capoluoghi di provincia e altri comuni con oltre 30.000 abitanti

COMUNI	POPOLAZIONE RESIDENTE				Aumenti o diminuzioni	POPOLA- ZIONE PRESENTE al 4 nov. 1951
	al 4 novembre 1951			al 21 aprile 1936		
	Maschi	Femmine	Totale			
<i>segue Comuni con oltre 50.000 a 100.000 abitanti</i>						
73 Busto Arsizio	24.951	27.568	52.519	42.995	9.524	52.943
74 Siena	24.568	27.658	52.226	48.664	3.562	57.820
75 Asti	24.909	27.145	52.054	48.898	3.156	52.612
76 Torre Annunziata	25.214	26.510	51.724	41.113	10.611	50.619
77 Cerignola	25.464	25.804	51.268	39.540	11.728	51.223
78 Massa	24.838	25.354	50.192	41.819	8.373	50.043
TOTALE	1.742.428	1.867.549	3.609.977	3.054.417	555.560	3.673.944

COMUNI CON OLTRE 30.000 A 50.000 ABITANTI

79 Chioggia	24.351	24.887	49.238	42.569	6.669	47.876
80 San Severo	23.993	24.721	48.714	37.702	11.012	49.512
81 Ragusa	23.120	25.271	48.391	49.413	— 1.022	47.980
82 Faenza	23.619	24.442	48.061	47.199	862	48.211
83 Rovigo
84 Benevento	22.994	24.226	47.220	37.865	9.355	47.479
85 Imola	22.439	23.022	45.461	41.525	3.936	46.479
86 Corato	22.458	22.899	45.357	44.661	696	44.479
87 Carbònia	23.868	21.409	45.277	4.415	40.862	44.302
88 Sesto San Giovanni	22.133	22.773	44.906	35.825	9.081	43.888
89 Àscoli Piceno	21.363	23.178	44.541	38.111	6.430	43.951
90 Viterbo	22.074	22.322	44.396	37.130	7.266	46.084
91 Foligno	21.928	22.430	44.358	37.650	6.708	43.970
92 Caserta	21.124	23.216	44.340	37.593	6.747	51.469
93 Caltagirone	21.973	21.851	43.824	39.320	4.504	43.931
94 Vigevano	20.723	23.017	43.740	38.039	5.701	44.239
95 Gela	22.406	20.829	43.235	32.885	10.350	42.526
96 Vittòria	21.515	21.462	42.977	37.569	5.408	42.104
97 Biella	19.380	23.392	42.772	38.115	4.657	43.007
98 Lecco	19.954	22.411	42.365	36.973	5.392	42.541
99 Vercelli	19.754	22.197	41.951	38.956	2.995	43.716
100 Pozzuoli	21.320	20.523	41.843	29.690	12.153	43.250
101 Capannori	20.267	21.570	41.837	41.033	804	41.586
102 Àlcamo	20.483	21.165	41.648	38.396	3.252	40.904
103 Viarèggio	19.221	21.931	41.152	35.594	5.558	40.154
104 Chieti	19.363	21.325	40.688	30.266	10.422	40.629
105 Gorizia	18.509	21.991	40.500	38.094	2.406	43.974
106 Agrigento	19.702	20.651	40.353	32.951	7.402	40.557
107 Mòdica	19.316	20.540	39.856	37.936	1.920	37.783
108 Cùneo	18.659	21.071	39.730	35.321	4.409	43.139
109 Resina	19.632	19.680	39.312	30.707	8.605	38.667
110 Acireale	18.972	20.275	39.247	36.871	2.376	39.217

Segue Tav. I — POPOLAZIONE RESIDENTE, PER SESSO, E POPOLAZIONE PRESENTE

B — Capoluoghi di provincia e altri comuni con oltre 30.000 abitanti

COMUNI	POPOLAZIONE RESIDENTE				Aumenti o diminuzioni	POPOLA- ZIONE PRESENTE al 4 nov. 1951
	al 4 novembre 1951			al 21 aprile 1936		
	Maschi	Femmine	Totale			
<i>segue Comuni con oltre 30.000 a 50.000 abitanti</i>						
111 Cava de' Tirreni . . .	19.034	20.052	39.086	33.051	6.035	38.957
112 Biscèglie	19.365	19.560	38.925	33.552	5.373	39.101
113 Altamura	18.855	20.012	38.867	31.431	7.436	39.970
114 Tèramo	18.596	20.155	38.751	33.796	4.955	38.485
115 Spoleto	19.174	19.124	38.298	32.341	5.957	39.966
116 San Remo	17.755	20.204	37.959	31.769	6.190	38.885
117 Grosseto	19.174	18.723	37.897	26.428	11.469	38.224
118 Legnano	17.795	20.055	37.850	31.952	5.898	38.818
119 Carpi	18.366	19.289	37.655	34.189	3.466	37.545
120 Licata	19.169	18.295	37.464	31.611	5.853	36.390
121 Casale Monferrato . .	17.828	19.396	37.224	37.098	126	41.686
122 Gùbbio	18.748	18.470	37.218	33.727	3.491	36.091
123 Afragola	18.460	18.574	37.034	29.281	7.753	36.296
124 Città di Castello . . .	18.374	18.547	36.921	32.658	4.263	36.855
125 Avellino	17.834	19.058	36.892	29.955	6.937	40.308
126 Paternò	18.350	18.021	36.371	32.179	4.192	35.801
127 Fano	17.467	18.868	36.335	31.617	4.718	37.912
128 Martina Franca	17.640	18.317	35.957	32.629	3.328	35.898
129 Nocera Inferiore . . .	17.469	18.219	35.688	29.347	6.341	37.097
130 Pòrtici	16.998	18.415	35.413	26.049	9.364	35.812
131 Bitonto	17.216	18.071	35.287	30.622	4.665	34.928
132 Lodi	16.666	18.528	35.194	30.636	4.558	35.961
133 Latina	17.817	17.298	35.115	19.654	15.461	35.043
134 Àdria
135 Velletri	17.304	17.310	34.614	31.029	3.585	34.927
136 Trani	16.843	17.745	34.588	31.175	3.413	34.963
137 Mondòpoli	16.795	17.679	34.474	28.856	5.618	33.875
138 Canosa di Pùglia . . .	17.147	17.152	34.299	28.377	5.922	33.800
139 Aversa	16.312	17.459	33.771	26.538	7.233	35.874
140 Rieti	16.677	16.687	33.364	27.714	5.650	34.340
141 Mazara del Vallo . . .	16.316	16.573	32.889	26.028	6.861	32.611
142 Iesi	15.629	17.022	32.651	29.587	3.064	32.760
143 Potenza	15.991	16.558	32.549	25.103	7.446	32.941
144 Senigàllia	15.740	16.770	32.510	28.327	4.183	32.674
145 Piombino	16.329	16.033	32.362	27.672	4.690	32.274

Segue Tav. I — POPOLAZIONE RESIDENTE, PER SESSO, E POPOLAZIONE PRESENTE

B — Capoluoghi di provincia e altri comuni con oltre 30.000 abitanti

COMUNI	POPOLAZIONE RESIDENTE				Aumenti o diminuzioni	POPOLA- ZIONE PRESENTE al 4 nov. 1951
	al 4 novembre 1951			al 21 aprile 1936		
	Maschi	Femmine	Totale			
<i>segue Comuni con oltre 30.000 a 50.000 abitanti</i>						
146 Voghera	15.198	16.885	32.083	30.180	1.903	32.680
147 Cortona	16.113	15.826	31.939	31.518	421	31.906
148 Civitavecchia	16.466	15.467	31.933	27.477	4.456	34.584
149 Crotone	16.202	15.693	31.895	21.496	10.399	31.618
150 Macerata	14.837	16.586	31.423	26.708	4.715	32.303
151 Manfredonia	15.592	15.755	31.347	20.960	10.387	31.106
152 Ostuni	15.259	16.059	31.318	28.247	3.071	31.325
153 Lugo	15.215	16.053	31.268	30.125	1.143	31.219
154 Bagheria	15.631	15.394	31.025	25.820	5.205	30.378
155 Canicattì	15.408	15.608	31.016	29.680	1.336	30.072
156 Nicastro	14.963	15.725	30.688	24.998	5.690	30.199
157 Matera	15.329	15.082	30.411	22.069	8.342	30.339
158 Barcellona Pozzo di Gotto	14.657	15.705	30.362	27.134	3.228	29.977
159 Gravina di Puglia . .	15.098	15.163	30.261	23.208	7.053	29.905
160 Castelvetro	14.743	15.452	30.195	26.129	4.066	29.702
TOTALE	1.486.557	1.549.369	3.035.926	2.562.101	473.825	3.061.985

CAPOLUOGHI SINO A 30.000 ABITANTI

161 Impèria	14.332	15.609	29.941	28.540	1.401	30.586
162 Belluno	14.239	14.899	29.138	25.547	3.591	29.510
163 Campobasso	13.694	14.844	28.538	22.525	6.013	27.981
164 Enna	13.490	13.664	27.154	23.581	3.573	27.024
165 Frosinone	12.235	12.471	24.706	18.447	6.259	24.284
166 Aosta	12.049	12.132	24.181	16.130	8.051	24.701
167 Nuoro	8.556	8.598	17.154	11.459	5.695	17.640
168 Sondrio	6.883	7.726	14.609	11.672	2.937	14.372
TOTALE	95.478	99.943	195.421	157.901	37.520	196.098

COMPLESSO DEI COMUNI CONSIDERATI

Totale comuni capol. (a)	6.211.355	6.797.743	13.009.098	10.845.753	2.163.345	13.270.108
Totale altri comuni . (b)	1.580.389	1.641.524	3.221.913	2.730.912	491.001	3.221.257
COMPLESSO . .	7.791.744	8.439.267	16.231.011	13.576.665	2.654.346	16.491.365
% della popolazione italiana	33,8	35,1	34,4	32,2	53,0	35,3

(a) Escluso il comune di Rovigo. (b) Escluso il comune di Àdria (Rovigo).

**Tav. II — POPOLAZIONE RESIDENTE E PRESENTE
Comuni**

C O M U N I	Popolazione censita al 4 novembre 1951		C O M U N I	Popolazione censita al 4 novembre 1951	
	residente	presente		residente	presente
PROVINCIA DI AGRIGENTO					
1 AGRIGENTO	40.353	40.557	23 Menfi	11.608	11.348
2 Alessàndria della Rocca. .	6.411	6.298	24 Montallegro	3.643	3.539
3 Aragona.	17.752	17.089	25 Montevago.	3.231	3.232
4 Bivona	5.666	5.542	26 Naro	15.658	15.273
5 Bùrgio	5.610	5.482	27 Palma di Montechiaro . .	18.833	18.433
6 Calamònci	2.012	1.955	28 Porto Empèdoce.	16.177	15.910
7 Caltabellotta.	7.318	7.212	29 Racalmuto.	12.644	12.180
8 Camastra	3.248	3.145	30 Raffadali	12.185	11.847
9 Cammarata	9.061	8.892	31 Ravanusa	15.123	14.568
10 Campobello di Licata. . .	12.756	12.229	32 Realmonte.	4.240	4.186
11 Canicattì	31.016	30.072	33 Ribera	17.998	17.636
12 Casteltèrmini.	13.766	13.439	34 Sambuca di Sicilia	8.109	8.030
13 Castrofilippo.	4.827	4.743	35 San Biàgio Plàtani.	5.044	4.970
14 Cattòlica Eraclea.	11.251	11.002	36 San Giovanni Gèmini . . .	6.341	6.220
15 Cianciana	7.701	7.384	37 Santa Margherita di Bèlice	8.241	8.130
16 Comitini.	1.770	1.742	38 Sant'Àngelo Muxaro	2.664	2.543
17 Favara	25.620	25.166	39 Santo Stèfano Quisquina .	6.594	6.478
18 Grotte.	9.664	9.035	40 Sciacca	27.873	27.918
19 Iòppolo Giancàxio	2.439	2.342	41 Siculiana	7.614	7.262
20 Lampedusa e Linosa	4.473	4.238	42 Villafranca Sicula	2.510	2.435
21 Licata.	37.464	36.390			
22 Lucca Sicula	3.356	3.271			
			TOTALE PROVINCIA	469.864	459.363

PROVINCIA DI ALESSÀNDRIA

1 Àcqui	16.193	16.998	17 Bistagno	2.368	2.384
2 Àlbera Ligure	653	648	18 Borghetto di Borbera. . .	2.131	2.126
3 ALESSÀNDRIA	82.178	83.808	19 Borgoratto Alessandrino .	813	820
4 Alfiano Natta	1.731	1.736	20 Borgo San Martino.	1.745	1.937
5 Àlice Bel Colle.	1.599	1.589	21 Bosco Marengo.	3.271	3.257
6 Alluvioni Cambiò.	1.542	1.538	22 Bòsio	2.046	2.003
7 Altavilla Monferrato	1.195	1.191	23 Bòzzole	583	570
8 Alzano Scrivia.	432	436	24 Brignano-Frascata	1.054	1.013
9 Arquata Scrivia	4.731	4.692	25 Cabella Ligure	1.633	1.632
10 Avolasca	727	724	26 Camagna	1.366	1.366
11 Bàlzola	2.327	2.305	27 Camino	2.164	2.135
12 Basaluzzo.	1.495	1.483	28 Cantalupo Ligure.	1.090	949
13 Bassignana	2.121	2.112	29 Capriata d'Orba	2.549	2.437
14 Belforte Monferrato	614	622	30 Carbonara Scrivia	676	682
15 Bergamasco	2.053	2.020	31 Carezzano	1.057	1.059
16 Berzano di Tortona	266	254	32 Carpeneto	1.615	1.664

Segue Tav. II — POPOLAZIONE RESIDENTE E PRESENTE
Comuni

C O M U N I	Popolazione censita al 4 novembre 1951		C O M U N I	Popolazione censita al 4 novembre 1951	
	residente	presente		residente	presente
33 Carrega	1.322	1.273	75 Gabiano	2.174	2.145
34 Carròsio	876	843	76 Gamalero	1.299	1.336
35 Cartòsio	1.201	1.195	77 Garbagna	1.246	1.246
36 Casal Cermelli	1.690	1.675	78 Gavazzana	304	302
37 Casalèggio Bòiro	413	407	79 Gavi	5.150	5.094
38 Casale Monferrato	37.224	41.686	80 Giarole	836	836
39 Casalnoceto	1.322	1.285	81 Gremiasco	765	751
40 Casasco	458	454	82 Grogna	779	799
41 Cassano Spinola	1.800	1.799	83 Grondona	762	777
42 Cassine	4.281	4.215	84 Guazzora	559	550
43 Cassinelle	1.470	1.441	85 Isola Sant'Antonio	1.239	1.237
44 Castellania	273	268	86 Lerma	1.165	1.144
45 Castellar Guidobono	448	443	87 Lu	2.657	2.656
46 Castellazzo Bòrmida	5.542	5.518	88 Malvicino	250	256
47 Castelletto d'Erro	385	376	89 Màsio	2.023	2.047
48 Castelletto d'Orba	2.383	2.329	90 Melazzo	1.938	1.935
49 Castelletto Merli	1.108	1.102	91 Merana	367	363
50 Castelletto Monferrato	980	985	92 Mirabello Monferrato	2.048	2.140
51 Castelnuovo Bòrmida	1.410	1.416	93 Molare	2.145	2.103
52 Castelnuovo Scrivia	5.803	5.815	94 Molino de' Torti	909	899
53 Cavatore	635	623	95 Mombello Monferrato	2.144	2.123
54 Cella Monte	988	957	96 Momperone	501	488
55 Cereseto	1.059	1.062	97 Moncestino	506	517
56 Cerreto Grue	603	585	98 Mongiardino Ligure	1.061	1.079
57 Cerrina	1.627	1.556	99 Monleale	984	940
58 Coniolo	760	750	100 Montacuto	804	792
59 Conzano	1.261	1.216	101 Montaldeo	764	727
60 Costa Vescovato	815	799	102 Montaldo Bòrmida	1.097	1.139
61 Cremolino	1.351	1.359	103 Montechiaro d'Acqui	966	951
62 Cùccaro Monferrato	778	768	104 Montegioco	420	414
63 Dènice	507	504	105 Montemarzino	885	867
64 Dernice	688	681	106 Morano sul Po	2.390	2.365
65 Fàbrica Curone	2.149	2.149	107 Morbello	1.086	1.098
66 Felizzano	2.077	2.096	108 Mornese	1.031	1.082
67 Fraconalto	576	571	109 Morsasco	1.021	1.022
68 Francavilla Bisio	597	598	110 Murisengo	1.999	1.963
69 Frascaro	589	586	111 Novi Ligure	22.195	23.086
70 Frassinello	1.054	1.075	112 Occimiano	1.713	1.709
71 Frassineto Po	1.768	1.738	113 Odalengo Grande	1.120	1.177
72 Fresonara	1.036	1.024	114 Odalengo Piccolo	585	586
73 Frugarolo	2.493	2.464	115 Olivola	343	331
74 Fubine	2.197	2.270	116 Orsara Bòrmida	828	838

Segue Tav. II — **POPOLAZIONE RESIDENTE E PRESENTE**
Comuni

C O M U N I	Popolazione censita al 4 novembre 1951		C O M U N I	Popolazione censita al 4 novembre 1951	
	residente	presente		residente	presente
117 Ottiglio	1.720	1.702	153 Sant'Agata Fossili	696	717
118 Ovada	9.826	9.865	154 Sardigliano	859	858
119 Oviglio	1.895	1.889	155 Sarezzano	1.543	1.527
120 Ozzano Monferrato	2.586	2.572	156 Serralunga di Crea	1.094	1.085
121 Paderna	473	479	157 Serravalle Scrivia	4.392	4.343
122 Pareto	1.708	1.682	158 Sezzadio	3.054	3.000
123 Parodi Ligure	1.418	1.393	159 Silvano d'Orba	2.229	2.229
124 Pasturana	780	771	160 Solero	2.671	2.637
125 Pecetto di Valenza	1.148	1.211	161 Solonghello	604	597
126 Pietra Marazzi	1.317	1.319	162 Spigno Monferrato	3.239	3.165
127 Piùvera	1.032	1.024	163 Spineto Scrivia	640	629
128 Pomaro Monferrato	716	699	164 Stazzano	2.010	2.148
129 Pontecurone	3.934	3.927	165 Strevi	2.014	2.013
130 Pontestura	2.876	2.820	166 Tagliolo Monferrato	1.738	1.716
131 Ponti	1.232	1.210	167 Tassarolo	677	672
132 Ponzano Monferrato	935	929	168 Terruggia	938	940
133 Ponzone	2.680	2.634	169 Terzo	1.187	1.177
134 Pozzol Groppo	760	745	170 Ticineto	1.619	1.595
135 Pozzolo Formigaro	3.834	3.799	171 Tortona	23.489	23.418
136 Prasco	704	715	172 Treville	601	585
137 Predosa	2.987	2.987	173 Trisobbio	1.097	1.131
138 Quargnento	1.834	1.857	174 Valenza	13.588	13.502
139 Quattordio	1.604	1.608	175 Valmacca	1.761	1.752
140 Ricaldone	1.040	1.055	176 Vignale	2.341	2.313
141 Rivalta Bòrmida	2.123	2.134	177 Vignole Borbera	1.760	1.778
142 Rivarone	559	556	178 Viguzzolo	2.592	2.547
143 Roccaforte Ligure	507	522	179 Villadeati	1.398	1.379
144 Rocca Grimalda	2.353	2.353	180 Villalvèrnia	1.149	1.188
145 Rocchetta Ligure	778	769	181 Villamiròglio	795	800
146 Rosignano Monferrato	2.666	2.669	182 Villanova Monferrato	2.468	2.455
147 Sala Monferrato	1.024	1.013	183 Villaromagnano	794	812
148 Sale	5.462	5.395	184 Visone	1.898	1.866
149 San Cristòforo	834	822	185 Volpedo	1.627	1.625
150 San Giòrgio Monferrato	1.426	1.430	186 Volpeglino	304	302
151 San Salvatore Monferrato	4.563	4.510	187 Voltàggio	1.531	1.502
152 San Sebastiano Curone	917	910	TOTALE PROVINCIA	477.721	484.034

PROVINCIA DI ANCONA

1 Agugliano	3.400	3.366	6 Camerano	4.415	4.350
2 ANCONA	85.223	85.746	7 Camerata Picena	1.769	1.729
3 Arcèvia	12.569	12.286	8 Castelbellino	1.845	1.837
4 Bàrbara	1.653	1.596	9 Castel Colonna	1.542	1.501
5 Belvedere Ostrense	3.361	3.308	10 Castelfidardo	9.732	9.619

Segue Tav. II — *POPOLAZIONE RESIDENTE E PRESENTE*
Comuni

C O M U N I	Popolazione censita al 4 novembre 1951		C O M U N I	Popolazione censita al 4 novembre 1951	
	residente	presente		residente	presente
11 Castelleone di Suasa	2.149	2.068	32 Numana	2.378	2.349
12 Castelplànio	3.555	3.539	33 Offagna	1.966	1.991
13 Cerreto d'Esi	2.814	2.772	34 Osimo	22.660	22.601
14 Chiaravalle	8.010	7.865	35 Ostra	7.705	7.530
15 Corinaldo	7.211	7.048	36 Ostra Vètere	4.565	4.500
16 Cupramontana	6.410	6.288	37 Poggio San Marcello	1.846	1.817
17 Fabriano	28.029	27.553	38 Polverigi	3.088	3.051
18 Falconara Marittima	13.160	13.436	39 Ripe	2.956	2.874
19 Filottrano	9.808	9.592	40 Rosora	1.887	1.852
20 Genga	4.590	4.175	41 San Marcello	2.971	2.967
21 Iesi	32.651	32.760	42 San Paolo di Iesi	1.448	1.405
22 Loreto	8.097	8.787	43 Santa Maria Nuova	4.089	4.027
23 Maiolati Spontini	3.654	3.596	44 Sassoferrato	13.498	13.019
24 Mergo	1.164	1.143	45 Senigallia	32.510	32.674
25 Monsano	2.008	2.000	46 Serra de' Conti	3.224	3.148
26 Montecarotto	3.760	3.701	47 Serra San Quirico	5.284	5.194
27 Montemarciano	5.823	5.729	48 Sirolo	2.951	2.896
28 Monterado	1.647	1.651	49 Stàffolo	3.448	3.382
29 Monte Roberto	2.361	2.335			
30 Monte San Vito	4.629	4.565			
31 Morro d'Alba	2.701	2.657	TOTALE PROVINCIA	398.214	395.875

AOSTA (VALLE D')

1 Allain	454	445	21 Cogne	1.860	1.830
2 Antey-Saint-Andrè	608	630	22 Courmayeur	1.303	1.409
3 AOSTA	24.181	24.701	23 Donnaz	2.051	1.997
4 Arnaz	1.257	1.218	24 Doues	528	528
5 Arvier	800	1.120	25 Emarese	328	322
6 Avise	432	798	26 Ètroubles	551	548
7 Ayas	1.160	1.066	27 Fènis	1.383	1.346
8 Aymaville	1.407	1.400	28 Fontainemore	799	781
9 Bard	214	205	29 Gignod	1.169	1.158
10 Bionaz	246	248	30 Gressan	1.512	1.480
11 Brissogne	687	676	31 Gressoney-La Trinitè	189	175
12 Brusson	1.210	1.160	32 Gressoney-Saint-Jean	728	707
13 Challant-Saint-Anselme	767	730	33 Hône	918	901
14 Challant-Saint-Victor	730	697	34 Introd	616	605
15 Chambave	886	921	35 Issime	1.140	1.063
16 Chamois	151	147	36 Issogne	1.273	1.228
17 Champdepraz	757	725	37 Jovençan	445	442
18 Champorcher	637	588	38 La Magdeleine	107	96
19 Charvensod	1.045	1.019	39 La Salle	1.771	1.779
20 Châtillon	3.978	3.974	40 La Thuile	1.465	1.423

Segue Tav. II — POPOLAZIONE RESIDENTE E PRESENTE
Comuni

C O M U N I	Popolazione censita al 4 novembre 1951		C O M U N I	Popolazione censita al 4 novembre 1951	
	residente	presente		residente	presente
41 Liliane	532	582	58 Saint-Denis	456	449
42 Montjovet.	1.416	1.349	59 Saint-Marcel.	1.069	1.038
43 Morgex	1.570	1.583	60 Saint-Nicolas.	394	372
44 Nus.	1.896	1.925	61 Saint-Oyen	210	202
45 Ollomont	238	235	62 Saint-Pierre	1.405	1.405
46 Oyace.	241	295	63 Saint-Rhémy.	541	524
47 Perloz.	681	707	64 Saint-Vincent	3.021	3.114
48 Pollein	638	638	65 Sarre	1.588	1.554
49 Pontbozet.	452	380	66 Torgnon.	741	664
50 Pontey	493	476	67 Valgrisanche.	468	943
51 Pont-Saint-Martin	2.631	2.598	68 Valpelline	623	890
52 Pré-Saint-Didier	672	668	69 Valsavaranche	305	259
53 Quart.	2.060	2.006	70 Valtournanche	1.444	1.343
54 Rhêmes-Notre-Dame	123	122	71 Verrayes	1.213	1.224
55 Rhêmes-Saint-Georges	359	317	72 Verrès.	2.514	2.421
56 Roisan	479	481	73 Villeneuve.	1.032	1.072
57 Saint-Christophe	1.510	1.512	TOTALE PROVINCIA	94.758	95.634

PROVINCIA DI AREZZO

1 Anghiari.	8.518	8.396	21 Lucignano.	4.253	4.212
2 AREZZO	66.345	67.734	22 Marciano	2.967	2.907
3 Badia Tedalda.	3.282	3.155	23 Montemignàio	1.829	1.662
4 Bibbiena	10.149	9.990	24 Monterchi	3.395	3.318
5 Bùcine	9.337	9.221	25 Monte San Savino	9.500	9.191
6 Capolona	3.685	3.593	26 Montevarchi.	16.885	16.758
7 Caprese Michelangelo	3.234	3.094	27 Ortignano Raggiolo.	2.033	1.939
8 Castel Focognano	4.707	4.573	28 Pèrgine Valdarno.	3.096	3.081
9 Castelfranco di Sopra.	3.227	3.164	29 Pian di Scò	3.786	3.717
10 Castel San Niccolò	6.438	6.236	30 Pieve Santo Stéfano	5.675	5.438
11 Castiglion Fibocchi.	1.338	1.314	31 Poppi.	8.926	8.831
12 Castiglion Fiorentino	14.773	14.536	32 Pratovèchio.	5.199	4.994
13 Cavriglia	9.486	9.281	33 San Giovanni Valdarno.	13.346	13.255
14 Chitignano.	1.559	1.485	34 Sansepolcro.	12.613	12.623
15 Chiusi della Verna	4.044	3.811	35 Sestino	3.537	3.421
16 Civitella in Val di Chiana.	8.134	7.965	36 Stia.	4.548	4.116
17 Cortona	31.939	31.906	37 Subbiano	5.173	5.131
18 Foiano della Chiana	8.067	7.807	38 Talla	2.677	2.644
19 Laterina.	4.467	4.309	39 Terranuova Bracciolini	11.930	11.808
20 Loro Ciuffenna.	5.216	5.080	TOTALE PROVINCIA	329.313	325.696

Segue Tav. II — POPOLAZIONE RESIDENTE E PRESENTE
Comuni

C O M U N I	Popolazione censita al 4 novembre 1951		C O M U N I	Popolazione censita al 4 novembre 1951	
	residente	presente		residente	presente
PROVINCIA DI ASCOLI PICENO					
1 Acquasanta	8.717	8.167	38 Montegallo.	2.774	2.549
2 Acquaviva Picena	3.646	3.538	39 Monte Giberto.	1.823	1.782
3 Altidona.	1.767	1.691	40 Montegiorgio.	7.131	7.113
4 Amàndola.	6.558	6.428	41 Montegranaro	5.773	5.691
5 Appignano del Tronto	3.189	3.064	42 Monteleone di Fermo.	1.156	1.135
6 Arquata del Tronto	5.136	4.894	43 Montèlparo	2.319	2.230
7 ASCOLI PICENO	44.541	43.951	44 Montemònaco	1.770	1.710
8 Belmonte Piceno.	1.354	1.358	45 Monteprandone.	4.932	4.821
9 Campofilone	2.151	2.075	46 Monte Rinaldo.	1.089	1.061
10 Carassai.	2.829	2.761	47 Monterubbiano.	4.116	3.996
11 Castel di Lama	3.494	3.328	48 Monte San Pietràngeli	2.619	2.574
12 Castignano.	4.718	4.578	49 Monte Urano	3.271	3.218
13 Castorano	1.935	1.875	50 Monte Vidon Combatte.	1.572	1.530
14 Colli del Tronto	2.002	1.947	51 Monte Vidon Corrado.	1.161	1.161
15 Comunanza	4.230	4.099	52 Montottone	2.214	2.190
16 Cossignano.	2.134	2.106	53 Moresco.	1.101	1.064
17 Cupra Marittima.	4.005	3.883	54 Offida.	8.022	7.865
18 Falerone.	4.602	4.525	55 Ortezzano	1.254	1.233
19 Fermo	27.024	27.714	56 Palmiano	887	847
20 Folignano	2.870	2.757	57 Pedaso	1.430	1.402
21 Force	3.915	3.816	58 Petritoli.	4.051	3.971
22 Francavilla d'Ete	1.376	1.334	59 Ponzano di Fermo	2.042	2.012
23 Grottammare	6.840	6.685	60 Porto San Giòrgio	9.213	9.258
24 Grottazzolina	2.498	2.438	61 Rapagnano	1.709	1.662
25 Lapedona	1.942	1.909	62 Ripatransone	9.034	8.897
26 Magliano di Tenna.	1.355	1.311	63 Roccafluvione	4.003	3.841
27 Maltignano	1.588	1.489	64 Rotella	3.016	2.893
28 Massa Fermana	1.506	1.466	65 San Benedetto del Tronto.	23.189	22.913
29 Massignano	2.553	2.502	66 Santa Vittòria in Mate- naro	2.898	2.826
30 Monsampietro Mòrico.	1.282	1.241	67 Sant'Elpidio a Mare	16.625	16.731
31 Monsampolo del Tronto.	3.362	3.252	68 Servigliano	3.275	3.976
32 Montalto delle Marche	4.444	4.482	69 Smerillo.	1.262	1.234
33 Montappone	1.972	1.926	70 Spinètoli	4.031	4.050
34 Montedinove.	1.575	1.569	71 Torre San Patrizio	1.579	1.538
35 Montefalcone Appennino	1.809	1.745	72 Venarotta	3.947	3.764
36 Montefiore dell'Aso.	3.796	3.738			
37 Montefortino.	2.991	2.921			
			TOTALE PROVINCIA	327.994	323.301

Segue Tav. II — *POPOLAZIONE RESIDENTE E PRESENTE*
Comuni

C O M U N I	Popolazione censita al 4 novembre 1951		C O M U N I	Popolazione censita al 4 novembre 1951	
	residente	presente		residente	presente
PROVINCIA DI ASTI					
1 Agliano	2.567	2.534	42 Cocconato	1.941	1.920
2 Albugnano.	657	646	43 Colcavagno	400	422
3 Antignano.	1.372	1.369	44 Corsione.	451	443
4 Aramengo	1.047	1.039	45 Cortandone	444	439
5 ASTI	52.054	52.612	46 Cortanze	575	571
6 Azzano d'Asti	530	525	47 Cortazzone.	992	1.010
7 Baldichieri d'Asti	778	791	48 Cortiglione.	899	909
8 Belvèglio	693	702	49 Cossombrato	650	644
9 Berzano di San Pietro	485	476	50 Costigliole d'Asti.	6.494	6.391
10 Bruno.	855	858	51 Cùnico	780	798
11 Bùbbio	1.456	1.426	52 Dusino San Michele	1.069	1.090
12 Buttigliera d'Asti	1.881	1.934	53 Ferrere	1.725	1.721
13 Calamandrana	1.877	1.875	54 Fontanile	1.087	1.058
14 Calliano.	2.273	2.327	55 Frinco	1.068	1.096
15 Calosso	2.452	2.420	56 Grana	1.213	1.180
16 Camerano Casasco	823	820	57 Grazzano Badoglio	1.383	1.375
17 Canelli	7.928	7.882	58 Incisa Scapaccino	2.429	2.431
18 Cantarana.	727	753	59 Isola d'Asti	2.374	2.249
19 Capriglio	456	445	60 Loazzolo	910	887
20 Casorzo	1.444	1.424	61 Maranzana.	871	83
21 Cassinasco	992	951	62 Maretto	458	453
22 Castagnole Lanze.	3.963	3.903	63 Moasca	702	699
23 Castagnole Monferrato	1.834	1.842	64 Mombaldone.	618	601
24 Castel Boglione	1.256	1.240	65 Mombaruzzo.	2.452	2.450
25 Castell'Alfero	2.309	2.298	66 Mombercelli	2.679	2.653
26 Castellero	295	306	67 Monale	882	873
27 Castelletto Molina	416	400	68 Monastero Bòrmida.	1.462	1.439
28 Castello di Annone.	2.118	2.145	69 Moncalvo	3.819	3.814
29 Castelnuovo Belbo	1.565	1.551	70 Moncucco Torinese	1.148	1.129
30 Castelnuovo Calcea.	1.479	1.420	71 Mongardino	1.251	1.235
31 Castelnuovo Don Bosco.	2.903	3.155	72 Montabone	807	784
32 Castel Rocchero	693	678	73 Montafia	1.282	1.268
33 Cellarengo.	543	532	74 Montaldo Scarampi.	1.266	1.274
34 Celle Enomondo	737	736	75 Montechiaro d'Asti.	1.481	1.442
35 Cerreto d'Asti	424	420	76 Montegrosso d'Asti.	2.940	2.923
36 Cerro Tànarò	744	771	77 Montemagno.	2.149	2.129
37 Cèssole	1.038	1.029	78 Montiglio	2.286	2.311
38 Chiusano d'Asti	328	337	79 Moransengo	390	384
39 Cinàglio.	656	639	80 Nizza Monferrato.	8.593	8.936
40 Cisterna d'Asti.	1.813	1.770	81 Olmo Gentile	333	335
41 Coazzolo.	453	439	82 Passerano Marmorito	908	909

Segue Tav. II — POPOLAZIONE RESIDENTE E PRESENTE
Comuni

C O M U N I	Popolazione censita al 4 novembre 1951		C O M U N I	Popolazione censita al 4 novembre 1951	
	residente	presente		residente	presente
83 Penango	1.076	1.235	103 Scurzolengo	1.081	1.018
84 Piea	947	935	104 Serole	470	472
85 Pino d'Asti	363	362	105 Sessame	709	695
86 Piovà Massàia	918	917	106 Sèttime	744	729
87 Portacomaro	2.030	2.078	107 Sòglio	320	319
88 Quaranti	492	486	108 Tigliole d'Asti	2.237	2.205
89 Refrancore	1.796	1.798	109 Tonco	1.324	1.353
90 Revigliasco d'Asti	1.061	1.052	110 Tonengo	273	271
91 Roatto	651	651	111 Vaglio Serra	578	574
92 Robella	941	951	112 Valfenera	1.837	1.838
93 Rocca d'Arazzo	1.686	1.655	113 Vèsime	1.298	1.293
94 Roccaverano	1.925	1.848	114 Viale	483	465
95 Rocchetta Palafea	792	786	115 Viarigi	2.046	2.016
96 Rocchetta Tanaro	2.223	2.205	116 Vigliano d'Asti	1.098	1.081
97 San Damiano d'Asti	7.290	7.345	117 Villafranca d'Asti	2.146	2.150
98 San Giòrgio Scarampi	372	373	118 Villanova d'Asti	2.822	2.844
99 San Martino Alfieri	989	982	119 Villa San Secondo	690	696
100 San Marzano Oliveto	1.386	1.387	120 Vinchio	1.451	1.419
101 San Paolo Solbrito	985	970			
102 Scandoluzza	601	613	TOTALE PROVINCIA	224.706	224.997

PROVINCIA DI AVELLINO

1 Aiello del Sabato	3.126	3.078	22 Castel Baronia	1.999	1.892
2 Altavilla Irpina	7.689	7.379	23 Castelfranci	3.405	3.252
3 Andretta	4.452	4.233	24 Castelvetere sul Calore	2.706	2.711
4 Aquilònia	3.972	3.878	25 Cervinara	11.184	10.231
5 Ariano Irpino	27.546	26.988	26 Cesinali	1.699	1.681
6 Atripalda	8.294	7.940	27 Chianche	1.388	1.273
7 Avella	5.155	5.076	28 Chiusano di San Domènico	3.286	3.152
8 AVELLINO	36.892	40.308	29 Contrada	2.950	2.864
9 Bagnoli Irpino	4.371	4.308	30 Conza della Campània	3.448	3.201
10 Baiano	4.043	3.869	31 Domicella	1.716	1.706
11 Bisaccia	8.350	7.545	32 Flhmeri	3.492	3.311
12 Bonito	4.236	4.062	33 Fontanarosa	4.714	4.476
13 Cairano	1.403	1.315	34 Forino	4.893	4.747
14 Calabritto	4.510	4.558	35 Frigento	5.941	5.744
15 Calitri	8.541	8.267	36 Gesualdo	6.542	5.690
16 Cànida	1.541	1.484	37 Greci	2.753	2.681
17 Caposele	4.443	4.391	38 Grottaminarda	7.711	7.378
18 Capriglia	2.469	2.394	39 Grottolella	1.866	1.810
19 Carife	3.240	3.073	40 Guàrdia Lombardi	5.533	5.243
20 Casàlbore	2.605	2.546	41 Lacedònia	6.441	6.371
21 Cassano Irpino	1.971	1.853	42 Làpio	2.730	2.648

Segue Tav. II — POPOLAZIONE RESIDENTE E PRESENTE
Comuni

C O M U N I	Popolazione censita al 4 novembre 1951		C O M U N I	Popolazione censita al 4 novembre 1951	
	residente	presente		residente	presente
43 Làuro	3.015	2.922	82 San Martino Valle Cau- dina	7.541	7.223
44 Lioni	6.809	6.564	83 San Michele di Serino . .	1.992	1.905
45 Luogosano	1.945	1.852	84 San Nicola Baronia . . .	1.239	1.177
46 Manocalzati	3.018	2.904	85 San Potito Ultra	1.527	1.480
47 Marzano di Nola	1.600	1.596	86 San Sòssio Baronia . . .	2.655	2.573
48 Melito Irpino	2.799	2.611	87 Santa Lucia di Serino . .	1.459	1.430
49 Mercogliano	4.017	3.957	88 Sant'Andrea di Conza . .	3.153	2.778
50 Mirabella Eclano	10.086	9.482	89 Sant'Angelo all'Esca. . . .	2.044	1.886
51 Montaguto	1.760	1.755	90 Sant'Angelo a Scala . . .	1.454	1.351
52 Montecalvo Irpino	5.973	5.868	91 Sant'Angelo de' Lombardi	7.669	7.593
53 Montefalcione	4.794	4.520	92 Santa Paolina	2.481	2.176
54 Monteforte Irpino	4.547	4.507	93 Sant'Arcangelo Trimonte.	1.343	1.308
55 Montefrèdane	2.803	2.662	94 Santo Stefano del Sole . .	2.082	2.005
56 Montefusco	2.295	2.226	95 Savignano di Pùglia. . . .	3.723	3.532
57 Montella	9.133	8.940	96 Scampitella	1.858	1.776
58 Montemarano	5.399	5.190	97 Senèrchia	1.737	1.543
59 Montemiletto	6.165	5.921	98 Serino	7.237	7.254
60 Monteverde	2.643	2.509	99 Sirignano	1.015	927
61 Montoro Inferiore	7.552	7.340	100 Solofra	8.300	8.016
62 Montoro Superiore	5.332	5.286	101 Sorbo Sèrpico	1.006	964
63 Morra De Sanctis	2.898	2.776	102 Sperone	1.701	1.665
64 Mugnano del Cardinale . .	4.234	4.141	103 Sturno	4.093	3.879
65 Nusco	6.779	6.546	104 Summonte	1.983	1.925
66 Ospedaletto d'Alpinolo . .	1.974	1.911	105 Taurano	1.525	1.512
67 Pago del Vallo di Làuro .	1.409	1.380	106 Taurasi	3.322	3.217
68 Parolise	835	802	107 Teora	3.337	3.153
69 Paternòpoli	3.915	3.699	108 Torella de' Lombardi . .	3.921	3.746
70 Petruro Irpino	761	741	109 Torre le Nocelle	2.199	2.133
71 Pietradefusi	4.083	3.866	110 Torrioni	874	819
72 Pietrastornina	3.646	3.581	111 Treviso	3.544	3.460
73 Prata di Principato Ultra.	3.595	3.556	112 Tufo	2.248	2.155
74 Pràtola Serra	4.302	4.117	113 Vallata	5.171	5.012
75 Quadrelle	1.025	913	114 Venticano	2.905	2.820
76 Quindici	5.168	4.953	115 Villamaina	1.412	1.334
77 Roccabascerana	3.975	3.802	116 Villanova del Battista . .	3.137	3.056
78 Rocca San Felice	1.622	1.537	117 Volturara Irpina	5.021	4.616
79 Rotondi	2.998	2.834	118 Zùngoli	2.495	2.373
80 Salza Irpina	1.190	1.143			
81 San Mango sul Calore . . .	2.936	2.780	TOTALE PROVINCIA	494.679	480.069

Segue Tav. II — **POPOLAZIONE RESIDENTE E PRESENTE**
Comuni

C O M U N I	Popolazione censita al 4 novembre 1951		C O M U N I	Popolazione censita al 4 novembre 1951	
	residente	presente		residente	presente
PROVINCIA DI BARI					
1 Acquaviva delle Fonti . . .	14.251	14.431	25 Locorotondo	10.385	10.227
2 Adelfia	10.063	9.737	26 Minervino Murge.	20.744	20.466
3 Alberobello	9.589	9.064	27 Modugno	13.495	13.340
4 Altamura	38.867	39.970	28 Mola di Bari	22.884	21.461
5 Andria	66.011	65.155	29 Molfetta	55.922	54.576
6 BARI	267.795	273.143	30 Monòpoli	34.474	33.875
7 Barletta	63.043	65.453	31 Noci	16.523	16.101
8 Binetto	1.275	1.249	32 Noicàttaro	11.666	11.419
9 Biscèglie	38.925	39.101	33 Palo del Colle	13.905	13.558
10 Bitetto	6.765	6.589	34 Polignano a Mare	13.169	12.920
11 Bitonto	35.287	34.928	35 Putignano	19.051	18.949
12 Bitritto	5.328	5.090	36 Rutigliano	12.678	12.441
13 Canosa di Pùglia	34.299	33.800	37 Ruvo di Pùglia	26.460	25.889
14 Capurso	6.006	5.733	38 Sammichele di Bari	7.372	7.229
15 Casamàssima	10.449	10.262	39 Sannicandro di Bari	9.154	8.777
16 Cassano delle Murge	7.330	7.160	40 Santèramo in Colle	19.693	19.288
17 Castellana Grotte	13.850	13.484	41 Spinazzola	13.155	12.782
18 Cellammare	1.416	1.392	42 Terlizzi	22.590	22.233
19 Conversano	17.677	17.569	43 Toritto	8.564	8.390
20 Corato	45.357	44.479	44 Trani	34.588	34.963
21 Giòbia del Colle	28.084	27.781	45 Triggiano	15.673	14.902
22 Giovinazzo	14.891	14.753	46 Turi	10.088	9.907
23 Gravina di Pùglia	30.261	29.905	47 Valenzano	6.868	6.588
24 Grumo Àppula	11.950	11.828	TOTALE PROVINCIA	1.197.870	1.192.337
PROVINCIA DI BELLUNO					
1 Àgordo	3.516	3.312	16 Cortina d'Ampezzo	5.988	6.512
2 Alano di Piave	3.304	2.807	17 Danta	769	730
3 Àlleghe	1.912	1.711	18 Domegge	2.674	2.710
4 Arsiè	6.263	5.178	19 Falcade	2.782	2.195
5 Auronzo	4.068	4.382	20 Farra d'Alpago	3.013	2.342
6 BELLUNO	29.138	29.510	21 Feltre	20.111	18.768
7 Borca di Cadore	562	649	22 Fonzaso	4.454	4.182
8 Calalzo	2.019	1.965	23 Forno di Canale	1.810	1.548
9 Castello Lavazzo	2.552	2.313	24 Forno di Zoldo	4.099	3.350
10 Cencenighe	1.984	1.652	25 Gosaldo	2.684	2.040
11 Cesiomaggiore	5.092	4.282	26 Lamòn	7.497	5.264
12 Chies d'Alpago	2.283	1.877	27 La Valle	1.762	1.517
13 Cibiana	1.148	1.074	28 Lentiai	2.945	2.526
14 Colle Santa Lucia	685	614	29 Limana	3.617	3.136
15 Comèlico Superiore	4.103	3.499	30 Livinallongo del Col di Lana	1.886	1.777

Segue Tav. II — POPOLAZIONE RESIDENTE E PRESENTE
Comuni

C O M U N I	Popolazione censita al 4 novembre 1951		C O M U N I	Popolazione censita al 4 novembre 1951	
	residente	presente		residente	presente
31 Longarone.	4.727	4.353	51 San Vito di Cadore . . .	1.167	1.177
32 Lorenzago di Cadore . . .	776	766	52 Sappada.	1.554	1.604
33 Lozzo Cadore	1.856	1.765	53 Sèdico.	6.727	6.083
34 Mel.	8.306	6.803	54 Selva di Cadore	736	711
35 Ospitale di Cadore	797	709	55 Seren del Grappa	3.750	3.190
36 Pedavena	4.357	4.001	56 Sospirolo	4.554	3.626
37 Perarolo.	863	831	57 Sovèzene.	383	373
38 Pieve d'Alpago.	2.459	2.100	58 Sovramonte	3.415	2.716
39 Pieve di Cadore	3.679	4.320	59 Taibon	1.865	1.671
40 Ponte nell'Alpi.	6.231	6.047	60 Tambre d'Alpago.	2.321	1.931
41 Puos d'Alpago.	2.456	2.103	61 Trichiana	4.093	3.534
42 Quero.	2.562	2.107	62 Vallada	992	882
43 Rivamonte	1.645	1.267	63 Valle di Cadore	2.507	2.307
44 Rocca Piètoze	2.635	2.110	64 Vas.	1.470	1.169
45 San Gregòrio nelle Alpi. . .	1.896	1.578	65 Vigo di Cadore	1.945	1.974
46 San Nicolò di Comèlico. . .	556	557	66 Vodo	1.187	1.035
47 San Pietro Cadore	2.886	2.680	67 Voltago	1.439	1.263
48 Santa Giustina.	5.696	4.723	68 Zoldo Alto	2.109	1.882
49 San Tomaso	1.719	1.370	69 Zoppè.	483	438
50 Santo Stèfano di Cadore . .	3.263	3.152	TOTALE PROVINCIA . . .	236.782	214.330

PROVINCIA DI BENEVENTO

1 Airola.	6.046	6.066	21 Cautano.	2.284	2.193
2 Amorosi.	3.291	3.216	22 Ceppaloni	5.561	5.592
3 Àpice	7.365	7.228	23 Cerreto Sannita	5.662	5.814
4 Apollosa.	3.590	3.405	24 Circello	4.024	3.831
5 Arpàia	1.948	1.891	25 Colle Sannita	5.107	4.761
6 Arpaise	1.535	1.474	26 Cusano Mutri	5.184	5.068
7 Basèlice.	4.054	3.927	27 Durazzano.	2.569	2.466
8 BENEVENTO.	47.220	47.479	28 Faicchio.	4.607	4.542
9 Bonea.	2.146	2.095	29 Foglianise	3.132	3.003
10 Bucciano	1.693	1.655	30 Foiano di Val Fortore . .	2.364	2.264
11 Buonalbergo.	3.071	2.945	31 Fòrchia	1.245	1.210
12 Calvi San Nazzafo	4.108	3.967	32 Fragneto l'Abate.	2.402	2.277
13 Campolattaro	1.811	1.736	33 Fragneto Monforte.	2.581	2.506
14 Càmpoli del Monte Ta- burno.	2.088	1.928	34 Frasso Telesino	4.517	4.405
15 Casalduni	2.769	2.681	35 Ginestra degli Schiavoni .	1.085	1.030
16 Castelfranco in Miscano. . .	2.528	2.462	36 Guàrdia Sanframondi. . .	6.978	6.795
17 Castelpagano.	2.848	2.830	37 Limàtola	3.397	3.334
18 Castelpoto.	2.456	2.357	38 Melizzano	5.517	5.307
19 Castelvènere	2.636	2.575	39 Moiano	4.148	4.070
20 Castelvètere in Val Fortore	4.008	3.942	40 Molinara	3.175	2.983
			41 Montefalcione di Val Fortore	3.674	3.479

Segue Tav. II — POPOLAZIONE RESIDENTE E PRESENTE
Comuni

C O M U N I	Popolazione censita al 4 novembre 1951		C O M U N I	Popolazione censita al 4 novembre 1951	
	residente	presente		residente	presente
42 Montesàrchio.	11.316	11.084	60 San Lorenzello.	2.616	2.542
43 Morcone.	9.360	8.996	61 San Lorenzo Maggiore . .	3.099	2.989
44 Paduli	5.611	5.513	62 San Lupo	1.912	1.862
45 Pagò Veiano.	3.110	3.001	63 San Marco dei Cavoti . .	5.445	5.291
46 Pannarano.	3.431	3.297	64 San Martino Sannita . . .	1.891	1.824
47 Paolisi	2.323	2.236	65 San Nicola Manfredi . . .	3.394	3.285
48 Paupisi	2.270	2.205	66 San Salvatore Telesino . .	3.641	3.567
49 Pesco Sannita	3.151	3.064	67 Santa Croce del Sànnio. .	2.089	2.030
50 Pietraròia	1.274	1.262	68 Sant'Àgata de' Goti . . .	12.597	12.343
51 Pietrelcina.	4.289	4.247	69 Sant'Àngelo a Cùpolo. . .	4.312	4.154
52 Ponte.	2.400	2.230	70 Sassinoro	1.497	1.496
53 Pontelandolfo	6.522	5.679	71 Solopaca	6.036	5.923
54 Puglianello	1.399	1.362	72 Telese.	2.543	2.510
55 Reino.	1.881	1.793	73 Tocco Càudio	2.223	2.150
56 San Bartolomeo in Galdo. .	10.526	9.434	74 Torrecuso	4.207	4.101
57 San Giòrgio del Sànnio. .	5.392	5.277	75 Vitulano.	3.546	3.492
58 San Giòrgio la Molara . .	5.850	5.737			
59 San Lèucio del Sànnio . .	4.070	4.024			
			TOTALE PROVINCIA	331.647	322.789

PROVINCIA DI BÈRGAMO

1 Adrara San Martino	2.261	1.960	24 BÈRGAMO	103.164	105.399
2 Adrara San Rocco	893	779	25 Berzo San Fermo	947	871
3 Albano Sant'Àlessandro. .	1.996	1.952	26 Bìello.	156	119
4 Albino	12.488	12.069	27 Bòlgare	2.414	2.305
5 Àlguà di Costa Serina . .	988	822	28 Boltiere	2.195	2.141
6 Almè	2.114	2.060	29 Bonate di Sopra	3.381	3.282
7 Almenno San Bartolomeo. .	3.600	3.293	30 Bonate di Sotto	3.241	3.174
8 Almenno San Salvatore. .	3.396	3.225	31 Borgo di Terzo	775	775
9 Alzano Lombardo	9.402	9.140	32 Bòssico	1.055	838
10 Ambivere	1.173	1.128	33 Bottanuco.	2.407	2.397
11 Antegnate.	2.643	2.586	34 Bracca	768	675
12 Àrcene	2.477	2.397	35 Branzi	1.038	964
13 Ardèsio	3.451	3.122	36 Brembate	4.456	4.424
14 Arzago d'Adda.	1.501	1.477	37 Brembate di Sopra. . . .	2.759	2.642
15 Averara.	590	460	38 Brembilla	3.755	3.157
16 Aviàtico.	784	696	39 Brignano Gera d'Adda . .	4.199	4.117
17 Azzano San Pàolo	2.251	2.195	40 Brumano	238	179
18 Azzone	851	811	41 Calcinate	3.129	3.116
19 Barbata.	949	936	42 Càlcio.	4.335	4.258
20 Bariano	2.314	2.277	43 Calolziocorte.	8.272	8.023
21 Barzana.	625	611	44 Calusco d'Adda	4.055	3.943
22 Bedulita.	644	504	45 Calvenzano	2.314	2.355
23 Berbenno	2.260	1.520	46 Camerata Cornello	916	842

Segue Tav. II — POPOLAZIONE RESIDENTE E PRESENTE
Comuni

C O M U N I	Popolazione censita al 4 novembre 1951		C O M U N I	Popolazione censita al 4 novembre 1951	
	residente	presente		residente	presente
47 Canonica d'Adda	2.630	2.614	89 Dalmine	8.216	8.025
48 Capizzone	1.072	877	90 Dossena	1.068	939
49 Capriate San Gervasio . . .	5.418	5.241	91 Èndine Gaiano	2.630	2.475
50 Caprino Bergamasco	2.553	2.507	92 Entratico	1.053	971
51 Caravaggio	11.938	11.809	93 Erve	869	798
52 Carenno	1.437	1.242	94 Fara Gera d'Adda	4.494	4.424
53 Carobbio degli Àngeli . . .	2.360	2.284	95 Fara Olivana con Sola . . .	1.143	1.115
54 Carona	727	854	96 Fino del Monte	910	703
55 Càrviso	2.120	1.968	97 Fiorano al Sèrio	2.447	2.432
56 Casazza	2.260	2.001	98 Fontanella	4.057	3.986
57 Casirate d'Adda	2.185	2.165	99 Fonteno	949	869
58 Casnigo	3.468	3.330	100 Fòppolo	140	133
59 Cassiglio	228	245	101 Foresto Sparso	2.272	2.040
60 Castelli Calèpio	5.516	5.359	102 Fornovo di San Giovanni	1.528	1.523
61 Castel Rozzone	1.421	1.382	103 Fuipiano Valle Imagna . .	331	314
62 Castione della Presolana . .	3.229	2.709	104 Gandino	5.236	4.946
63 Castro	1.743	1.620	105 Gandosso	1.026	931
64 Cavernago	973	956	106 Gaverina	1.221	1.029
65 Cenate Sopra	1.443	1.248	107 Gazzaniga	5.295	5.200
66 Cenate Sotto	1.681	1.622	108 Gerosa	629	520
67 Cene	2.766	2.535	109 Ghisalba	2.686	2.602
68 Cerete	1.267	1.117	110 Gorlago	3.126	2.934
69 Chignolo d'Isola	1.544	1.516	111 Gorle	714	708
70 Chiuduno	3.274	3.106	112 Gorno	2.191	2.088
71 Cisano Bergamasco	3.324	3.213	113 Grassobbio	1.624	1.589
72 Ciserano	2.232	2.144	114 Gromo	3.942	3.449
73 Cividate al Piano	3.459	3.333	115 Grone	810	764
74 Clusone	6.909	6.877	116 Grumello del Monte . . .	4.127	4.002
75 Còlere	1.267	1.180	117 Isola di Fondra	326	321
76 Cologno al Sèrio	5.581	5.452	118 Isso	578	569
77 Colzate	1.004	970	119 Lallio	933	917
78 Comun Nuovo	1.886	1.824	120 Lefte	3.891	3.788
79 Corna	660	530	121 Levate	1.978	1.919
80 Cortenuova	1.570	1.537	122 Locatello	783	705
81 Costa di Monticelli	2.306	2.225	123 Lòvere	6.036	5.542
82 Costa di Serina	1.556	1.416	124 Lurano	1.257	1.238
83 Costa Valle Imagna	1.120	920	125 Luzzana	503	443
84 Costa Volpino	4.503	4.074	126 Madone	1.140	1.101
85 Covo	2.940	2.918	127 Mapello	3.118	3.056
86 Credaro	1.472	1.411	128 Marne	1.720	1.661
87 Curno	2.849	2.738	129 Martinengo	6.214	6.139
88 Cùsio	571	417	130 Mezzoldo	524	459

Segue Tav. II — POPOLAZIONE RESIDENTE E PRESENTE
Comuni

C O M U N I	Popolazione censita al 4 novembre 1951		C O M U N I	Popolazione censita al 4 novembre 1951	
	residente	presente		residente	presente
131 Misano di Gera d'Adda	1.591	1.607	173 Rogno	1.800	1.642
132 Monasterolo del Castello	664	570	174 Romano di Lombardia	9.461	9.256
133 Monte Marengo	747	733	175 Roncobello	902	767
134 Morengo	1.534	1.529	176 Ròncola	621	504
135 Mornico al Sèrio	1.950	1.887	177 Rota d'Imagna	1.010	839
136 Mozzànica	2.571	2.543	178 Rovetta	2.102	1.788
137 Mozzo	1.853	1.782	179 San Giovanni Bianco	5.062	4.482
138 Nembro	8.197	7.802	180 San Martino de' Calvi	2.536	2.489
139 Nossa	2.331	2.320	181 San Pàolo d'Argon	1.429	1.519
140 Olmo al Brembo	663	593	182 San Pellegrino	3.881	3.653
141 Oltre il Colle	1.936	1.835	183 Santa Brigida	999	782
142 Oneta	1.130	1.085	184 Sant'Omobono Imagna	2.713	2.290
143 Òrio al Sèrio	991	942	185 Sarnico	3.666	3.512
144 Ornica	531	401	186 Scanzorosciate	4.787	4.701
145 Òsio Sopra	2.206	2.113	187 Schilpario	1.804	1.731
146 Òsio Sotto	4.392	4.279	188 Sedrina	2.186	2.042
147 Pagazzano	1.533	1.509	189 Selvino	1.328	1.443
148 Paladina	2.565	2.506	190 Seriate	9.974	9.716
149 Palazzago	2.614	2.515	191 Serina	2.490	2.211
150 Palosco	3.472	3.399	192 Solto Collina	1.279	1.133
151 Parre	1.871	1.890	193 Songavazzo	642	554
152 Parzànica	1.092	1.017	194 Sorisole	3.997	3.857
153 Pedrengo	1.587	1.745	195 Sotto il Monte	1.668	1.641
154 Pèia	1.500	1.443	196 Sòvere	3.526	3.127
155 Piànico	975	870	197 Spinone dei Castelli	1.009	916
156 Piazzatorre	500	425	198 Spirano	3.188	3.086
157 Piazzolo	267	237	199 Stezzano	5.459	5.365
158 Pognano	801	778	200 Strozza	916	798
159 Ponterànica	2.971	2.933	201 Suisio	1.893	1.855
160 Ponte San Pietro	6.325	6.174	202 Talèggio	1.396	1.119
161 Pontida	2.723	2.646	203 Tavernola Bergamasca	2.109	1.997
162 Pontirolo Nuovo	2.961	2.899	204 Telgate	2.318	2.255
163 Pradalunga	3.539	3.377	205 Terno d'Ìsola	2.093	2.049
164 Predore	1.361	1.245	206 Torre Boldone	2.730	2.971
165 Prèmolo	1.079	1.056	207 Torre de' Busi	2.002	1.913
166 Presezzo	2.227	2.154	208 Torre dei Ròveri	1.119	1.063
167 Pumenengo	1.927	1.866	209 Torre Pallavicina	1.799	1.741
168 Rànica	2.968	2.896	210 Trescore Balneàrio	4.566	4.333
169 Ranzànico	838	750	211 Treviglio	21.644	22.028
170 Riva di Solto	1.076	949	212 Treviolo	5.505	5.353
171 Riviera d'Adda	1.972	1.942	213 Ubiale Clanezzo	1.228	1.109
172 Rocca del Colle	3.305	3.226	214 Urgnano	5.633	5.482

Segue Tav. II — POPOLAZIONE RESIDENTE E PRESENTE
Comuni

C O M U N I	Popolazione censita al 4 novembre 1951		C O M U N I	Popolazione censita al 4 novembre 1951	
	residente	presente		residente	presente
215 Valbondione	1.824	1.502	227 Vigolo	1.225	989
216 Valbrembo	1.538	1.515	228 Villa d'Adda	2.631	2.582
217 Valleve.	249	218	229 Villa d'Almè	4.092	3.964
218 Valsecca	707	567	230 Villa di Sèrio.	2.407	2.186
219 Valtorta	736	687	231 Villa d'Ogna	2.874	3.159
220 Vedeseta	579	508	232 Villongo	2.660	2.574
221 Vercurago	1.872	1.959	233 Vilminore di Scalve	2.160	1.909
222 Verdellino	1.768	1.714	234 Zandobbio	2.002	1.872
223 Verdello	4.169	4.082	235 Zànica	3.895	3.789
224 Vèrtova	4.647	4.555	236 Zogno	7.420	6.751
225 Viadànica	973	833			
226 Vigano San Martino.	805	772	TOTALE PROVINCIA	696.886	673.136

PROVINCIA DI BOLOGNA

1 Anzola dell'Emilia	5.805	5.737	28 Granaglione	3.806	3.665
2 Argelato.	5.117	5.115	29 Granarolo dell'Emilia.	4.927	4.865
3 Baricella	5.917	5.814	30 Grizzana	5.022	4.779
4 Bazzano.	5.036	4.973	31 Imola.	45.461	46.479
5 Bentivoglio	5.461	5.474	32 Lizzano in Belvedere.	4.003	3.970
6 BOLOGNA	339.195	349.326	33 Loiano	4.116	4.100
7 Bùdrio	15.973	16.100	34 Malalbergo.	6.349	6.403
8 Calderara di Reno	5.837	5.770	35 Marzabotto	5.154	4.950
9 Camugnano	5.649	5.357	36 Medicina	15.109	14.837
10 Casalècchio di Reno	10.086	9.693	37 Minèrbio	6.801	6.776
11 Casal Fiumanese.	3.970	3.904	38 Molinella	13.520	13.349
12 Castel d'Aiano.	3.987	3.968	39 Monghidoro	4.453	4.325
13 Castel del Rio.	2.837	2.773	40 Monterenzio	3.903	3.842
14 Castel di Càsio.	3.889	3.645	41 Monte San Pietro	6.502	6.442
15 Castel Guelfo di Bologna	3.479	3.433	42 Montevèglio	4.223	4.160
16 Castello d'Àrgile	4.062	3.979	43 Monzuno	4.773	4.653
17 Castello di Serravalle.	4.463	4.373	44 Mordano	3.873	3.803
18 Castel Maggiore	6.135	6.398	45 Ozzano dell'Emilia	5.451	5.369
19 Castel San Pietro del- l'Emilia.	14.066	14.162	46 Pianoro	7.710	7.556
20 Castenaso	5.389	5.324	47 Pieve di Cento.	5.271	5.160
21 Castiglione dei Pèpoli.	8.198	7.937	48 Porretta Terme	5.591	5.475
22 Crespellano	6.293	6.252	49 Sala Bolognese.	5.409	5.362
23 Crevalcore.	14.310	14.025	50 San Benedetto Val di Sam- bro	6.066	5.840
24 Dozza.	3.119	3.175	51 San Giòrgio di Piano.	5.638	5.555
25 Fontanèlice	2.871	2.809	52 San Giovanni in Persiceto.	21.721	21.611
26 Gaggio Montano	5.511	5.362	53 San Lazzaro di Sàvena.	8.671	8.616
27 Galliera	5.753	5.740	54 San Pietro in Casale	9.125	9.012

Segue Tav. II — POPOLAZIONE RESIDENTE E PRESENTE
Comuni

C O M U N I	Popolazione censita al 4 novembre 1951		C O M U N I	Popolazione censita al 4 novembre 1951	
	residente	presente		residente	presente
55 Sant'Agata Bolognese.	5.358	5.241	59 Vergato	6.642	6.479
56 Sasso Marconi	10.146	9.918	60 Zola Predosa	7.831	7.657
57 Savigno	4.220	4.090			
58 Tossignano	3.473	3.367	TOTALE PROVINCIA	762.726	768.324

PROVINCIA DI BOLZANO

1 Anterivo	438	407	37 Lana	5.436	5.894
2 Appiano.	7.425	7.412	38 Lasa	3.289	3.343
3 Badia	1.744	1.680	39 Lauregno	436	409
4 Barbiano	1.310	1.204	40 Lusòn.	1.191	1.168
5 BOLZANO	70.091	72.425	41 Magrè all'Adige	1.531	1.511
6 Bràies.	687	694	42 Mälles Venosta.	4.464	4.304
7 Brènnero	2.441	2.491	43 Marebbe.	2.153	2.087
8 Bressanone	11.888	12.926	44 Marleno	2.283	2.132
9 Bronzolo	1.583	1.587	45 Martello.	960	919
10 Brunico	6.887	7.784	46 Mèltina	1.134	1.105
11 Càines.	227	213	47 Merano	28.132	31.495
12 Caldaro	5.034	5.057	48 Monguelfo.	1.954	2.032
13 Campo di Trens	2.270	2.227	49 Montagna	1.305	1.290
14 Campo Tures	3.259	3.151	50 Moso	1.869	2.003
15 Castelbello Ciàrdes	2.021	1.940	51 Nälles.	1.358	1.370
16 Castelrotto.	4.049	4.004	52 Naturno.	2.887	2.814
17 Cèrmes	862	856	53 Naz Sciàves	1.156	1.107
18 Chiènes	1.749	1.718	54 Nova Levante	1.254	1.239
19 Chiusa	4.743	4.554	55 Nova Ponente	2.832	2.819
20 Cornedo all'Isarco	2.325	2.271	56 Ora.	1.899	1.893
21 Cortàccia	1.981	1.912	57 Ortisei	2.799	2.746
22 Corvara in Badia	571	556	58 Parcines.	1.875	1.833
23 Curon Venosta.	2.132	2.062	59 Perca	821	897
24 Dobbiaco	2.508	2.571	60 Plàus	250	246
25 Egna	3.005	2.925	61 Ponte Gardena.	259	230
26 Fälzes.	1.111	1.090	62 Postal.	1.008	954
27 Fiè	2.081	1.933	63 Prato allo Stèlvio	3.588	3.399
28 Fortezza.	1.223	1.228	64 Pròves	385	349
29 Fùnes.	1.921	1.835	65 Racines	3.170	3.119
30 Gàis	1.586	1.580	66 Rasun Valdàora	3.870	3.830
31 Gargazzone	697	699	67 Renon	4.978	5.376
32 Glorenza	801	783	68 Rifiano	814	767
33 Làces	3.074	2.991	69 Rio di Pusteria	2.787	2.850
34 Lagundo	3.100	3.035	70 Salorno	2.804	2.714
35 Laiòn.	1.852	1.791	71 San Cándido.	2.611	2.972
36 Làives	6.458	6.319	72 San Felice.	305	296

Segue Tav. II — POPOLAZIONE RESIDENTE E PRESENTE
Comuni

C O M U N I	Popolazione censita al 4 novembre 1951		C O M U N I	Popolazione censita al 4 novembre 1951	
	residente	presente		residente	presente
73 San Genèsio Atesino	2.010	1.985	91 Tires	781	742
74 San Leonardo in Passiria	4.233	4.070	92 Tirolo	1.763	1.944
75 San Lorenzo di Sebato	2.390	2.356	93 Tròdena	905	876
76 San Martino in Badia	2.058	2.012	94 Tubre	989	911
77 Santa Cristina	1.215	1.167	95 Ùltimo	4.303	4.645
78 Sarentino	5.273	5.170	96 Vadena	698	765
79 Scena	1.984	1.932	97 Valdagno	1.286	1.263
80 Selva	1.294	1.398	98 Val di Vizze	1.914	1.906
81 Selva dei Molini	1.454	1.440	99 Valle Aurina	4.651	4.568
82 Senale	340	339	100 Valle di Casies	1.560	1.552
83 Senales	1.282	1.426	101 Vandòies	2.358	2.530
84 Sesto	1.441	1.390	102 Varna	2.331	2.527
85 Silandro	3.996	3.935	103 Verano	640	635
86 Sluderno	1.264	1.183	104 Villabassa	1.323	1.280
87 Terento	1.067	1.039	105 Villandro	1.398	1.385
88 Terlano	2.684	2.657	106 Vipiteno	3.637	4.251
89 Termeno	2.631	2.583			
90 Tèsimo	1.800	1.787	TOTALE PROVINCIA	333.934	341.072

PROVINCIA DI BRÈSCIA

1 Acquafredda	1.339	1.321	24 Braone	573	524
2 Adro	6.392	6.370	25 Breno	4.555	4.496
3 Agnòsine	1.216	1.196	26 BRÈSCIA	141.808	146.532
4 Alfianello	2.661	2.615	27 Brione	627	593
5 Anfo	655	632	28 Calcinato	6.631	6.476
6 Àngolo	2.822	2.598	29 Calvagese della Riviera	1.949	1.851
7 Bagnolo Mella	9.662	9.381	30 Calvisano	6.838	6.674
8 Bagolino	5.316	4.931	31 Capo di Ponte	2.645	2.438
9 Barbariga	2.596	2.555	32 Capovalle	828	828
10 Bassano Bresciano	1.845	1.802	33 Capriano-Azzano	5.037	4.881
11 Bedizzole	5.682	5.493	34 Capriolo	4.905	4.765
12 Berlingo	1.651	1.612	35 Carpenèdolo	7.421	7.316
13 Berzo Demo	1.735	1.662	36 Castegnato	3.874	3.785
14 Berzo Inferiore	1.357	1.286	37 Castelvovati	2.492	2.396
15 Bienno	3.117	2.933	38 Castel Mella	2.858	2.775
16 Bione	1.158	1.106	39 Castenèdolo	6.917	6.712
17 Borgo San Giacomo	6.306	6.138	40 Casto	1.302	1.216
18 Borgosatollo	6.134	6.016	41 Castrezzato	3.644	3.584
19 Borno	5.299	5.323	42 Cazzago San Martino	6.497	6.370
20 Botticino	5.607	5.522	43 Cedègolo	1.756	1.704
21 Bovegno	3.350	3.088	44 Cellatica	3.156	3.138
22 Bovezzo	1.790	1.742	45 Cerveno	792	725
23 Brandico	1.278	1.269	46 Ceto	1.200	1.149

Segue Tav. II — *POPOLAZIONE RESIDENTE E PRESENTE*
Comuni

C O M U N I	Popolazione censita al 4 novembre 1951		C O M U N I	Popolazione censita al 4 novembre 1951	
	residente	presente		residente	presente
47 Chiari	15.290	15.711	89 Lumezzane	11.743	11.334
48 Cigole	2.112	2.053	90 Macoldio	1.025	1.004
49 Cimbergo	902	838	91 Magasa	483	444
50 Civate Camuno	1.779	1.735	92 Mairano	2.707	2.637
51 Coccaglio	4.130	4.018	93 Malegno	1.717	1.676
52 Collebeato	2.367	2.298	94 Malonno	3.197	2.999
53 Còllo	3.137	2.788	95 Manerba	2.154	2.054
54 Cologne	3.791	3.689	96 Manèrbio	10.512	10.460
55 Comezzano-Cizzago	2.997	2.912	97 Marcheno	2.377	2.308
56 Concesio	7.049	6.804	98 Marone	3.045	2.969
57 Corte Franca	3.631	3.459	99 Mazzano	4.700	4.554
58 Còrteno	2.636	2.405	100 Milzano	1.978	1.925
59 Corzano	2.393	2.341	101 Moniga del Garda	937	917
60 Darfo	9.547	9.194	102 Monno	847	790
61 Dello	5.087	5.017	103 Monte Isola	1.849	1.742
62 Desenzano del Garda	12.080	12.143	104 Monticello Brusati	1.884	1.793
63 Èdolo	4.434	4.207	105 Montichiari	13.456	13.149
64 Erbusco	4.985	4.885	106 Mura	899	806
65 Èsine	3.108	2.964	107 Muscoline	1.393	1.361
66 Fiesse	2.540	2.492	108 Nave	6.622	6.569
67 Gàmbara	5.744	5.655	109 Niardo	1.225	1.159
68 Gardone Riviera	2.770	2.955	110 Nuvolento	2.010	1.977
69 Gardone Val Tròm pia	8.692	8.451	111 Nuvolera	2.077	2.050
70 Gargnano	4.202	4.115	112 Òdolo	1.090	1.060
71 Gavardo	7.649	7.471	113 Offlaga	4.626	4.504
72 Ghedi	10.644	10.603	114 Ome	2.202	2.073
73 Giànico	1.310	1.159	115 Ono San Pietro	703	659
74 Gottolengo	5.221	5.075	116 Orzinuovi	12.063	11.878
75 Gussago	8.136	7.986	117 Orzivecchi	2.864	2.825
76 Idro	1.222	1.079	118 Ospitaletto	5.360	5.239
77 Incùdine	770	729	119 Òssimo	1.960	1.929
78 Iseo	6.759	6.580	120 Padenghe	1.651	1.618
79 Isorella	3.007	2.887	121 Paderno Franciacorta	1.969	1.902
80 Lavenone	1.108	1.019	122 Paisco Lovenò	901	847
81 Leno	11.615	11.428	123 Paitone	1.036	1.017
82 Limone sul Garda	739	706	124 Palazzolo Sull'Òglio	12.714	12.510
83 Lodrino	1.129	1.076	125 Paràtico	2.344	2.279
84 Lograto	2.943	3.004	126 Paspardo	1.207	1.071
85 Lonato	10.028	9.993	127 Passirano	4.003	3.921
86 Longhena	761	734	128 Pavone del Mella	2.548	2.458
87 Lòsine	768	740	129 Pedernaga-Oriano	4.106	3.961
88 Lòzio	1.113	1.068	130 Pèrtica Alta	963	915

Segue Tav. II — POPOLAZIONE RESIDENTE E PRESENTE
Comuni

C O M U N I	Popolazione censita al 4 novembre 1951		C O M U N I	Popolazione censita al 4 novembre 1951	
	residente	presente		residente	presente
131 Pèrtica Bassa.	1.287	1.241	165 Sarezzo.	6.566	6.351
132 Pezzaze	2.000	2.001	166 Sèllero	1.483	1.432
133 Pian d'Artogne	5.126	4.777	167 Seniga	2.598	2.533
134 Pisogne	6.812	6.468	168 Serle.	2.771	2.632
135 Polàveno.	1.753	1.700	169 Sirmione.	1.963	1.925
136 Polpenazze	1.484	1.454	170 Soiano del Lago	670	640
137 Pompiano	3.324	3.257	171 Sònico	1.789	1.688
138 Poncarale Flero.	6.173	6.064	172 Sulzano	1.372	1.349
139 Ponte di Legno.	2.331	2.106	173 Tavèrnole sul Mella	2.578	2.387
140 Ponteviso	8.937	8.676	174 Temù	1.298	1.159
141 Pontòglio.	4.726	4.620	175 Tignale.	1.379	1.324
142 Pozzolengo	2.987	2.815	176 Tòrbole Casàglia	2.872	2.827
143 Pralboino.	3.810	3.751	177 Toscolano Maderno	6.059	6.022
144 Presèglie	1.244	1.222	178 Travagliato.	7.443	7.302
145 Prèstine	878	718	179 Tremòsine	2.470	2.458
146 Prevalle	3.000	2.735	180 Trenzano.	4.440	4.239
147 Provàglio d'Iseo	4.001	3.896	181 Treviso Bresciano.	746	827
148 Provàglio Val Sàbbia	932	882	182 Urago d'Òglio.	2.671	2.625
149 Puegnago.	1.456	1.406	183 Vàllo	891	873
150 Quinzano d'Òglio	6.302	6.120	184 Valsaviore	4.190	3.698
151 Remedello	3.873	3.855	185 Valvestino	950	826
152 Rezzato	6.834	6.768	186 Verolanuovà	7.449	7.287
153 Roccafranca	3.711	3.665	187 Verolavècchia.	4.594	4.487
154 Rodengo-Saiano.	3.426	3.504	188 Vestone	3.181	3.039
155 Roè Volciano.	3.326	3.237	189 Vezza d'Òglio.	1.662	1.503
156 Roncadelle	3.334	3.310	190 Villa Carcina	6.289	6.146
157 Rovato.	11.660	11.353	191 Villachiarà	2.395	2.356
158 Rudiano	2.833	2.781	192 Villanuova sul Clisi	3.480	3.388
159 Sàbbio Chiese.	2.910	2.826	193 Vione	1.467	1.374
160 Sale Marasino.	2.655	2.512	194 Visano	1.894	1.855
161 Salò	8.144	8.161	195 Vobarno	7.531	7.307
162 San Felice del Benaco.	1.975	1.973	196 Zone.	1.159	1.055
163 San Gervàsio Bresciano	2.216	2.183			
164 San Zeno Naviglio	2.531	2.466			
			TOTALE PROVINCIA	857.036	842.745

PROVINCIA DI BRÌNDISI

1 BRÌNDISI	58.220	58.882	8 Francavilla Fontana	27.212	26.946
2 Carovigno	10.308	10.139	9 Latiano	12.498	12.312
3 Cèglie Messàpico	22.758	22.273	10 Mesagne.	23.140	22.878
4 Cellino San Marco	5.462	5.390	11 Òria	13.791	13.643
5 Cisternino	10.962	10.768	12 Ostuni	31.318	31.325
6 Èrchie.	5.459	5.385	13 San Dònaci	5.413	5.341
7 Fasano	25.633	25.302	14 San Michele Salentino	5.375	5.168

Segue Tav. II — POPOLAZIONE RESIDENTE E PRESENTE
Comuni

C O M U N I	Popolazione censita al 4 novembre 1951		C O M U N I	Popolazione censita al 4 novembre 1951	
	residente	presente		residente	presente
15 San Pancrazio Salentino . . .	7.642	7.578	19 Torre Santa Susanna. . . .	7.489	7.395
16 San Pietro Vernòtico.	12.389	12.145	20 Villa Castelli.	5.505	5.370
17 San Vito dei Normanni.	17.652	17.232			
18 Torchiarolo	3.610	3.549	TOTALE PROVINCIA	311.836	309.021

PROVINCIA DI CÀGLIARI

1 Abbasanta.	2.177	2.193	37 Fluminimaggiore	5.857	5.733
2 Aidomaggiore	996	985	38 Fordongianus	1.662	1.627
3 Ales.	2.700	2.635	39 Furtei.	1.717	1.708
4 Àllai	744	731	40 Gèsico.	1.206	1.194
5 Arborea.	4.194	4.114	41 Gèsturi	1.827	1.780
6 Àrbus.	9.357	9.211	42 Ghilarza.	4.730	4.644
7 Ardauli	1.975	1.830	43 Giba	6.126	6.094
8 Armungia	1.311	1.342	44 Goni	681	662
9 Assèmini	6.896	6.841	45 Gonnesea.	5.555	5.470
10 Assolo.	718	713	46 Gonnoscodina	690	689
11 Asuni.	691	679	47 Gonnosfanàdiga	7.115	6.936
12 Ballao.	1.586	1.583	48 Gonnostramatza	1.213	1.173
13 Bànnari di Usèllus	731	716	49 Guamaggiore.	1.074	1.042
14 Baràtili San Pietro.	1.078	1.056	50 Guasila	3.175	3.277
15 Baressa	1.375	1.346	51 Gùspini	11.756	11.406
16 Barrali	675	660	52 Iglèsias	25.686	25.974
17 Barùmini	1.686	1.606	53 Las Plàssas	564	554
18 Bauladu.	869	861	54 Lunamatrona	1.944	1.888
19 Bidoni	407	387	55 Màndas	3.081	3.025
20 Bonàrcado.	1.830	1.794	56 Maracalagonis	3.145	3.100
21 Burrei	2.509	2.436	57 Marrùbiu	3.303	3.222
22 Busachi	2.811	2.722	58 Masùllas.	1.927	1.907
23 Càbras	6.222	6.158	59 Milis	1.528	1.494
24 CÀGLIARI	137.032	141.573	60 Mogorella	665	659
25 Calasetta	2.717	2.685	61 Mògoro	4.713	4.643
26 Capoterra	4.831	4.727	62 Monastir.	2.594	2.565
27 Carbònia	45.277	44.302	63 Morgongiori	1.508	1.507
28 Carloforte	7.313	7.035	64 Muravera	4.248	4.348
29 Collinas	1.205	1.196	65 Musei.	1.191	1.178
30 Decimomannu	3.185	3.130	66 Narbolia.	1.531	1.466
31 Decimoputzu.	2.499	2.478	67 Narcao	4.356	4.323
32 Dolianova	5.598	5.590	68 Neóneli	1.144	1.119
33 Dòmus de Maria	1.317	1.296	69 Norbello.	1.234	1.178
34 Domusnòvas.	4.826	4.819	70 Nughedu Santa Vittòria	899	825
35 Donori	1.575	1.543	71 Nurachi.	1.297	1.294
36 Figù-Gonnosnò.	1.172	1.138	72 Nuràminis.	2.976	2.870

Segue Tav. II — POPOLAZIONE RESIDENTE E PRESENTE
Comuni

C O M U N I	Popolazione censita al 4 novembre 1951		C O M U N I	Popolazione censita al 4 novembre 1951	
	residente	presente		residente	presente
73 Nureci	701	697	115 Serramanna.	6.643	6.461
74 Ollastra Simàxis.	1.169	1.163	116 Serrenti	4.416	4.408
75 Oristano.	17.053	17.316	117 Sestu.	5.635	5.533
76 Ortacesus.	891	864	118 Sèttimo San Pietro	2.735	2.705
77 Pabillonis.	2.517	2.477	119 Siamaggiore.	743	733
78 Pau	744	727	120 Siamanna-Siapiccia	1.328	1.326
79 Pauli Arbarei.	807	788	121 Siddi.	1.006	959
80 Paulilatino	3.292	3.203	122 Siliqua.	3.848	3.815
81 Pimentel	1.147	1.122	123 Silius.	1.133	1.128
82 Portoscuso	2.537	2.490	124 Simala	728	720
83 Pula	2.611	2.556	125 Simàxis	1.712	1.676
84 Quartu Sant'Èlena	17.548	17.479	126 Sini	993	977
85 Riola Sardo	1.823	1.782	127 Sinnai	6.670	6.555
86 Ruinas	1.474	1.459	128 Siurgus Donigala	2.826	2.900
87 Samassi	4.346	4.268	129 Solarussa.	2.273	2.120
88 Samatzai	1.707	1.687	130 Solèminis.	772	766
89 Samugheo	3.954	3.799	131 Sorradile	1.115	1.085
90 San Basilio.	1.282	1.277	132 Suelli	1.248	1.225
91 San Gavino Monreale.	7.353	7.285	133 Terralba	8.177	7.981
92 San Giovanni Suergiu.	4.328	4.287	134 Teulada	5.445	5.302
93 Sanluri	7.530	7.452	135 Tramatzà.	1.010	1.000
94 San Nicolò d'Arcidano	2.119	2.121	136 Tratalias	1.521	1.540
95 San Nicolò Gerrei.	1.387	1.347	137 Tuili.	2.666	2.619
96 Santadi.	7.036	6.869	138 Turri.	730	721
97 Santa Giusta.	2.020	2.007	139 Ulà Tirso.	1.232	1.164
98 Sant'Andrea Frius.	1.614	1.563	140 Uras.	3.278	3.225
99 Sant'Antioco	9.789	9.758	141 Usèllus.	1.910	1.874
100 Sant'Antonio Ruinas.	714	690	142 Ussana.	2.138	2.095
101 Santo Sperato.	3.699	3.571	143 Ussaramanna	917	903
102 Santu Lussùrgiu.	4.120	4.331	144 Uta	3.322	3.328
103 San Vero Milis	2.311	2.258	145 Vallermosa	2.038	1.966
104 San Vito	4.799	4.691	146 Villacidro.	10.017	9.871
105 Sàrdara	3.892	4.017	147 Villamar	3.289	3.259
106 Sarroch.	2.281	2.178	148 Villamassàrgia.	2.854	2.824
107 Sèdilo	3.267	3.164	149 Villanovaforru.	907	887
108 Segariu.	1.309	1.284	150 Villanovafranca	2.074	2.044
109 Selàrgius	6.938	6.836	151 Villanova Truschedu.	446	449
110 Sèlegas.	1.756	1.736	152 Villaputzu	3.983	3.922
111 Sènèghe	2.626	2.588	153 Villasalto.	2.586	2.575
112 Sènis.	953	937	154 Villa San Pietro.	624	603
113 Senorbì.	3.474	3.440	155 Villasimius	2.097	2.030
114 Serdiana	1.559	1.506	156 Villasor.	4.774	4.665

Segue Tav. II — **POPOLAZIONE RESIDENTE E PRESENTE**
Comuni

C O M U N I	Popolazione censita al 4 novembre 1951		C O M U N I	Popolazione censita al 4 novembre 1951	
	residente	presente		residente	presente
157 Villaspeciosa	1.018	990	160 Zerfaliu	1.004	1.004
158 Villa Urbana	2.025	1.986			
159 Zeddiani	1.026	1.011	TOTALE PROVINCIA	667.355	664.685

PROVINCIA DI CALTANISSETTA

1 Acquaviva Platani	3.661	3.616	13 Niscemi	23.829	23.383
2 Bompensiere	1.291	1.241	14 Resuttano	5.232	5.171
3 Butera	10.674	10.383	15 Riesi	20.480	20.133
4 CALTANISSETTA	60.303	60.515	16 San Cataldo	21.469	21.284
5 Campofranco	4.603	4.507	17 Santa Caterina Villarrosa.	10.856	10.580
6 Dèlia	7.279	7.040	18 Serradifalco	8.953	8.667
7 Gela	43.235	42.526	19 Sommatino	11.377	11.031
8 Marianòpoli	4.705	4.591	20 Sutera	4.664	4.387
9 Mazzarino	18.746	18.471	21 Vallelunga Pratameno . . .	7.287	7.115
10 Milena	5.023	4.937	22 Villalba	4.945	4.850
11 Montedoro	3.740	3.565			
12 Mussomeli	15.793	15.378	TOTALE PROVINCIA	298.145	293.371

PROVINCIA DI CAMPOBASSO

1 Acquaviva Collecroce	2.253	2.130	24 Castelmauro	5.015	4.839
2 Acquaviva d'Isèrnia	749	704	25 Castelpetroso	2.832	2.801
3 Agnone	9.669	9.399	26 Castelpizzuto	401	388
4 Bagnoli del Trigno	3.395	3.337	27 Castel San Vincenzo	1.027	1.011
5 Baranello	4.345	4.101	28 Castelverrino	495	480
6 Belmonte del Sànnio	1.497	1.479	29 Castropignano	2.823	2.652
7 Boiano	8.306	7.850	30 Cercemaggiore	5.969	5.896
8 Bonefro	5.059	4.813	31 Cercepiccola	1.419	1.316
9 Busso	2.689	2.468	32 Cerro al Volturno	2.497	2.361
10 CAMPOBASSO	28.538	27.981	33 Chiàuci	763	732
11 Campochiaro	1.421	1.398	34 Civita Campomarano	1.757	1.598
12 Campodipietra	1.987	1.793	35 Civitanova del Sànnio	2.472	2.395
13 Campolieto	2.340	2.200	36 Colle d'Anchise	2.036	1.962
14 Campomarino	2.827	2.951	37 Colletorto	4.372	4.170
15 Cantalupo nel Sànnio	2.362	2.256	38 Colli a Volturno	2.081	2.142
16 Capracotta	3.781	2.917	39 Conca Casale	554	541
17 Carovilli	2.425	2.393	40 Durònia	2.249	2.153
18 Carpinone	2.376	2.231	41 Ferrazzano	2.281	2.212
19 Casacalenda	6.582	6.093	42 Filignano	1.732	1.766
20 Casalciprano	1.669	1.565	43 Forlì del Sànnio	1.918	1.856
21 Castelbottaccio	1.454	1.351	44 Fornelli	1.883	1.863
22 Castel del Giudice	957	903	45 Fossalto	3.265	3.030
23 Castellino del Biferno	1.857	1.749	46 Frosolone	5.309	5.097

Segue Tav. II — POPOLAZIONE RESIDENTE E PRESENTE
Comuni

C O M U N I	Popolazione censita al 4 novembre 1951		C O M U N I	Popolazione censita al 4 novembre 1951	
	residente	presente		residente	presente
47 Gambatesa	3.183	3.055	89 Pietracupa	1.021	953
48 Gildone	2.781	2.613	90 Pizzone	1.086	1.108
49 Guardialfiera	2.304	2.245	91 Poggio Sannita	2.625	2.577
50 Guardiarègia	2.445	2.250	92 Portocannone	2.862	2.778
51 Guglionesi	8.060	7.715	93 Pozzilli	2.009	2.002
52 Ielsi	3.610	3.467	94 Provvidenti	650	604
53 Isèrnia	11.125	10.853	95 Riccia	8.956	8.561
54 Larino	8.335	8.114	96 Rionero Sannitico	2.472	2.493
55 Limosano	2.923	2.887	97 Ripabottoni	2.729	2.619
56 Longano	1.492	1.455	98 Ripalimosano	2.872	2.767
57 Lucito	1.934	1.888	99 Roccamandolfi	2.173	2.028
58 Lupara	1.980	1.852	100 Roccasicura	1.190	1.193
59 Maccchia d'Isèrnia	897	870	101 Roccavivara	1.665	1.579
60 Macchiagòdena	4.125	3.920	102 Rocchetta a Volturno	1.634	1.517
61 Maccchia Valfortore	1.866	1.748	103 Rotello	2.747	2.701
62 Mafalda	2.666	2.574	104 Salcito	1.830	1.771
63 Matrice	1.716	1.604	105 San Biase	1.114	1.065
64 Mirabello Sannitico	2.683	2.565	106 San Felice del Molise	1.716	1.651
65 Miranda	1.465	1.414	107 San Giacomo degli Schia- voni	1.255	1.221
66 Molise	494	464	108 San Giovanni in Galdo	2.166	1.992
67 Monacilioni	2.033	1.820	109 San Giuliano del Sànnio	1.963	1.934
68 Montagano	2.844	2.802	110 San Giuliano di Pùglia	1.931	1.846
69 Montàquila	2.257	2.234	111 San Martino in Pènsilis	6.198	5.997
70 Montecilfone	3.697	3.571	112 San Mássimo	1.055	1.016
71 Montefalcone nel Sànnio	3.386	3.224	113 San Pietro Avellana	1.684	1.648
72 Montelongo	1.642	1.562	114 San Polomatese	809	774
73 Montemitro	908	882	115 Santa Croce di Magliano	6.118	5.774
74 Montenero di Bisàccia	8.016	7.928	116 Sant'Agàpito	1.203	1.208
75 Montenero Val Cocchiara	1.249	1.196	117 Sant'Àngelo del Pesco	1.023	985
76 Monteroduni	2.603	2.499	118 Sant'Àngelo in Grotte	1.836	1.663
77 Montòrio nei Frentani	2.522	2.316	119 Sant'Àngelo Limosano	1.315	1.267
78 Morrone del Sànnio	2.802	2.738	120 Sant'Èlena Sannita	1.247	1.123
79 Oratino	1.759	1.739	121 Sant' Elia a Pianisi	4.330	4.197
80 Palata	3.736	3.622	122 Scàpoli	1.285	1.244
81 Pesche	861	768	123 Sepino	4.871	4.695
82 Pescolanciano	1.770	1.795	124 Sessano	1.766	1.736
83 Pescopennataro	838	716	125 Sesto Campano	2.954	3.030
84 Petacciato	3.195	3.060	126 Spinete	2.273	2.198
85 Petrella Tifernina	3.025	2.885	127 Tavenna	2.251	2.209
86 Pettoranello del Molise	911	843	128 Tèrmoli	10.080	10.005
87 Pietrabbondante	2.590	2.539	129 Torella del Sànnio	1.927	1.843
88 Pietracatella	3.408	3.229			

Segue Tav. II — POPOLAZIONE RESIDENTE E PRESENTE
Comuni

C O M U N I	Popolazione censita al 4 novembre 1951		C O M U N I	Popolazione censita al 4 novembre 1951	
	residente	presente		residente	presente
130 Toro	2.451	2.178	134 Vastogirardi	2.241	2.254
131 Trivento	6.440	6.481	135 Venafro	5.536	5.584
132 Tufara	2.160	2.079	136 Vinchiaturo	4.249	3.845
133 Ururi	4.684	4.447	TOTALE PROVINCIA	406.476	391.284

PROVINCIA DI CASERTA

1 Ailano	1.629	1.585	37 Frignano Maggiore	6.638	6.467
2 Alife	6.618	6.479	38 Gallo	2.550	2.332
3 Alvignano	4.863	4.702	39 Galluccio	4.461	4.362
4 Arienzo	4.617	4.592	40 Giano Vetusto	962	923
5 Aversa	33.771	35.874	41 Giòia Sannitica	4.174	4.049
6 Bàia e Latina	2.335	2.296	42 Grazzanise	6.361	6.003
7 Bellona	3.841	3.713	43 Gricignano di Aversa	3.290	3.221
8 Caianello	1.495	1.456	44 Letino	1.351	1.263
9 Caiazzo	6.069	5.982	45 Liberi	1.642	1.590
10 Calvi Risorta	4.724	4.739	46 Lusciano	6.686	6.597
11 Camigliano	1.791	1.723	47 Macerata Campania	6.302	6.166
12 Cancellò ed Arnone	4.792	4.628	48 Maddaloni	27.947	27.209
13 Capodrise	4.501	4.371	49 Marcianise	21.210	20.700
14 Capriati a Volturò	1.843	1.914	50 Marzano Àppio	4.143	4.044
15 Càpua	15.684	16.234	51 Mignano Monte Lungo	3.819	4.484
16 Carinaro	2.951	2.861	52 Mondragone	15.343	15.414
17 Carinola	13.072	12.940	53 Orta di Atella	6.618	6.600
18 Casagiove	7.929	7.915	54 Parete	4.806	4.735
19 Casal di Principe	11.629	11.250	55 Pastorano	2.399	2.295
20 Casaluce	4.840	4.752	56 Piana di Caiazzo	2.802	2.740
21 Casapulla	4.177	3.980	57 Piedimonte d'Alife	9.252	8.349
22 CASERTA	44.340	51.469	58 Pietramelara	3.966	3.839
23 Castel Campagnano	2.346	2.276	59 Pietravairano	3.006	2.921
24 Castel di Sasso	1.544	1.515	60 Pignataro Maggiore	5.646	5.526
25 Castello d'Alife	1.241	1.193	61 Pontelatone	2.123	2.044
26 Castel Morrone	3.836	3.839	62 Pòrtico di Casèrta	4.012	3.905
27 Castel Volturò	2.632	2.730	63 Prata Sannita	2.104	2.046
28 Cervino	4.248	4.167	64 Pratella	1.977	2.110
29 Cesa	4.008	3.948	65 Presenzano	1.937	1.911
30 Ciorlano	1.023	1.038	66 Raviscanina	1.529	1.504
31 Conca della Campània	3.420	3.362	67 Recale	3.183	3.112
32 Curti	4.566	4.430	68 Riardo	2.092	2.040
33 Dragoni	2.598	2.530	69 Rocca d'Evandro	4.532	4.729
34 Fontegreca	976	932	70 Roccamonfina	5.120	4.921
35 Formìcola	2.313	2.228	71 Roccaromana	1.595	1.502
36 Francolise	3.917	3.862	72 Rocchetta e Croce	892	859

Segue Tav. II — POPOLAZIONE RESIDENTE E PRESENTE
Comuni

C O M U N I	Popolazione censita al 4 novembre 1951		C O M U N I	Popolazione censita al 4 novembre 1951	
	residente	presente		residente	presente
73 Ruviano.	2.870	2.863	88 Sessa Aurunca.	27.858	27.485
74 San Cipriano d'Aversa . . .	11.936	11.632	89 Sparanise	5.166	5.127
75 San Felice a Cancellò. . .	13.846	13.556	90 Succivo	4.065	3.950
76 San Gregòrio.	1.347	1.310	91 Teano.	15.236	15.032
77 San Marcellino.	4.093	3.985	92 Teverola.	3.645	3.597
78 San Nicola la Strada. . .	6.188	6.181	93 Tora e Piccilli.	1.944	1.911
79 San Pietro Infine.	1.497	1.504	94 Trèntola-Ducenta	7.837	7.743
80 San Potito Sannitico . . .	1.868	1.822	95 Vairano Patenora	4.770	4.607
81 San Prisco.	5.356	5.258	96 Valle Agricola	1.264	1.247
82 Santa Maria a Vico . . .	9.560	9.422	97 Valle di Maddaloni.	2.820	2.775
83 Santa Maria Cápua Vètere	27.803	28.623	98 Villa di Briano.	4.678	4.517
84 Santa Maria la Fossa. . .	2.910	2.755	99 Villa Literno.	5.783	5.636
85 San Tàmmaro	2.182	2.120	100 Vitulàzio	3.342	3.253
86 Sant'Àngelo d'Alife. . . .	2.812	2.727			
87 Sant'Arpino	3.770	3.757	TOTALE PROVINCIA	599.095	600.412

PROVINCIA DI CATÀNIA

1 Aci Bonaccorsi.	1.696	1.590	28 Misterbianco.	12.527	12.564
2 Aci Castello	7.766	7.831	29 Motta Sant'Anastàsia. . . .	5.325	5.168
3 Aci Catena	8.312	8.129	30 Nicolosi	3.391	3.363
4 Acireale.	39.247	39.217	31 Palagonia	11.861	11.553
5 Aci Sant'Antònio.	6.314	6.315	32 Paternò	36.371	35.801
6 Adrano	27.141	26.385	33 Pedara	3.681	3.752
7 Belpasso.	10.983	10.781	34 Piedimonte Etneo	5.212	5.149
8 Biancavilla	18.070	17.325	35 Raddusa.	5.188	5.051
9 Bronte	21.284	20.857	36 Ramacca	10.112	10.144
10 Calatabiano	6.034	5.861	37 Randazzo	13.396	13.568
11 Caltagirone	43.824	43.931	38 Riposto	12.336	11.701
12 Camporotondo Etneo. . . .	793	785	39 San Cono	3.431	3.327
13 Castel di Iùdica	6.592	6.545	40 San Giovanni la Punta. . . .	3.655	3.968
14 Castiglione di Sicilia. . . .	8.503	8.173	41 San Gregòrio di Catània . . .	2.329	2.398
15 CATÀNIA.	297.531	300.298	42 San Michele di Ganzaria . . .	4.947	4.819
16 Fiumefreddo di Sicilia . . .	6.017	5.942	43 San Pietro Clarenza	1.322	1.306
17 Giarre.	18.840	18.472	44 Sant'Àgata li Battiati	954	923
18 Grammichele.	14.157	13.949	45 Sant'Àlfo	3.816	3.766
19 Gravina di Catània.	2.549	2.562	46 Santa Maria di Licodia. . . .	5.581	5.522
20 Licodia Eubea.	5.833	5.836	47 Santa Venerina	6.153	6.170
21 Linguaglossa.	6.595	6.506	48 Scordia	12.446	12.136
22 Maletto	4.233	4.090	49 Trecastagni	3.580	3.627
23 Màscali	8.773	8.800	50 Tremestieri Etneo	2.011	1.997
24 Mascalucia.	3.183	3.290	51 Viagrande	3.696	3.741
25 Militello in Val di Catània	12.051	11.568	52 Vizzini	13.475	13.319
26 Mineo.	9.925	9.962	53 Zafferana Etnea	5.336	5.170
27 Mirabella Imbàccari	8.646	8.454	TOTALE PROVINCIA	797.024	793.457

Segue Tav. II — POPOLAZIONE RESIDENTE E PRESENTE
Comuni

C O M U N I	Popolazione censita al 4 novembre 1951		C O M U N I	Popolazione censita al 4 novembre 1951	
	residente	presente		residente	presente
PROVINCIA DI CATANZARO					
1 Acquaro	4.298	4.202	42 Dinami	4.159	3.785
2 Albi	2.531	2.417	43 Dràpia	3.172	3.165
3 Amàroni	1.883	1.823	44 Fabrizia	4.741	4.638
4 Amato	2.096	1.958	45 Falerna	3.990	3.793
5 Àndali	4.246	4.127	46 Feroletto Antico	3.387	3.193
6 Arena	3.556	3.566	47 Filadèlfia	9.758	8.888
7 Argusto	951	858	48 Filandari	2.438	2.299
8 Badolato	4.836	4.574	49 Filogaso	1.420	1.336
9 Belcastro	2.494	2.514	50 Fossato Serralta	1.207	1.175
10 Belvedere di Spinello	2.960	2.910	51 Francavilla Angitola	2.668	2.622
11 Bòrgia	5.853	5.914	52 Francica	2.226	2.149
12 Briàtico	4.843	4.548	53 Gagliato	1.774	1.609
13 Brognaturo	989	940	54 Gasperina	3.681	3.604
14 Caccuri	2.623	2.728	55 Gerocarne	4.222	3.989
15 Capistrano	1.954	1.830	56 Gimigliano	6.277	5.736
16 Caraffa di Catanzaro	2.436	2.378	57 Girifalco	6.506	6.727
17 Cardinale	3.784	3.529	58 Gizzeria	5.457	5.263
18 Carfizzi	1.440	1.464	59 Guardavalle	6.857	6.689
19 Carlòpoli	3.852	3.156	60 Iacurso	1.856	1.815
20 Casabona	4.373	4.297	61 Ionadi	1.753	1.662
21 Castelsilano	1.981	1.952	62 Iòppolo	3.727	3.459
22 CATANZARO	59.969	59.425	63 Isca sullo Ionio	3.339	3.204
23 Cenadi	1.215	1.177	64 Isola di Capo Rizzuto	6.877	6.823
24 Cètrache	1.653	1.597	65 Limbadi	5.143	5.044
25 Cerènzia	1.319	1.273	66 Magisano	2.769	2.624
26 Cerva	1.651	1.480	67 Màida	6.238	6.122
27 Cessaniti	4.093	3.928	68 Maierato	3.893	3.871
28 Chiaravalle Centrale	7.222	6.799	69 Marcedusa	1.289	1.279
29 Cicala	1.920	1.831	70 Marcellinara	1.967	1.929
30 Cirò	12.597	12.559	71 Martirano Lombardo	4.233	3.898
31 Conflenti	5.051	4.642	72 Melissa	3.439	3.392
32 Cortale	4.318	4.248	73 Mesoraca	7.391	7.469
33 Cotronei	5.200	5.008	74 Miglierina	1.837	1.749
34 Cròpani	3.718	3.613	75 Mileto	9.116	8.701
35 Crotone	31.895	31.618	76 Mongiana	1.615	1.575
36 Crùcoli	3.427	3.098	77 Montàuro	2.206	2.117
37 Curinga	6.599	6.504	78 Montepaone	2.336	2.243
38 Cutro	10.107	9.851	79 Monterosso Calabro	3.493	3.277
39 Dasà	2.523	2.378	80 Motta Santa Lucia	1.873	1.974
40 Dàvoli	4.028	3.948	81 Nardodipace	2.462	2.159
41 Decollatura	5.623	5.580	82 Nicastro	30.688	30.199

Segue Tav. II — **POPOLAZIONE RESIDENTE E PRESENTE**
Comuni

C O M U N I	Popolazione censita al 4 novembre 1951		C O M U N I	Popolazione censita al 4 novembre 1951	
	residente	presente		residente	presente
83 Nicòtera	8.499	8.148	120 Satriano	3.840	3.528
84 Nocera Tirinese	5.635	5.488	121 Savelli	3.384	3.301
85 Olivadi	1.455	1.358	122 Scandale	3.088	3.036
86 Palermi	2.399	2.281	123 Sellia	3.552	3.423
87 Pallagòrio	2.278	2.221	124 Serra San Bruno	8.145	7.184
88 Parghelia	2.103	1.891	125 Serrastretta	5.823	5.822
89 Pentone	2.207	2.126	126 Sersale	6.324	6.027
90 Petilia Policastro	11.618	11.120	127 Settingiano	2.032	1.944
91 Petrizzi	2.356	2.191	128 Simbario	2.649	2.412
92 Petronà	3.520	3.405	129 Sìmeri e Crichi	3.068	2.978
93 Pianòpoli	2.307	2.219	130 Sorbo San Basile	2.137	2.091
94 Pizzo	9.474	9.137	131 Sorianello	1.956	1.830
95 Pizzoni	3.093	2.870	132 Soriano Càlabro	4.227	4.099
96 Platania	4.161	3.902	133 Soverato	4.728	4.837
97 Polia	3.714	3.578	134 Soveria Mannelli	4.501	4.144
98 Ricadi	4.548	4.553	135 Soveria Sìmeri	2.055	1.975
99 Roccabernarda	2.874	2.874	136 Spàdola	929	905
100 Rocca di Neto	3.872	3.833	137 Spilinga	2.560	2.416
101 Rombiolo	4.755	4.644	138 Squillace	3.404	3.354
102 Sambiasi	18.999	18.159	139 Staletti	2.285	2.222
103 San Calògero	4.016	3.886	140 Stefanàconi	3.115	2.883
104 San Costantino Càlabro	2.528	2.471	141 Stròngoli	6.845	6.787
105 San Floro	1.540	1.546	142 Taverna	3.094	2.978
106 San Gregòrio d'Ipbona	2.587	2.423	143 Tiriolo	5.035	4.813
107 San Mango d'Aquino	2.402	2.237	144 Torre di Ruggiero	2.755	2.587
108 San Màuro Marchesato	3.080	3.036	145 Tropea	6.959	6.909
109 San Nicola dell'Alto	2.691	2.649	146 Umbriatico	1.808	1.775
110 San Nicola di Crissa	4.190	3.995	147 Valleflorita	2.676	2.623
111 San Pietro a Màida	3.961	3.909	148 Vallengonga	2.637	2.320
112 San Pietro Apòstolo	2.798	2.696	149 Vazzano	2.025	1.903
113 San Sòstene	2.480	2.417	150 Verzino	2.551	2.499
114 Santa Caterina dello Iònio	3.764	3.649	151 Vibo Valèntia	22.382	23.032
115 Sant'Andrea Apòstolo del- lo Iònio	4.906	4.496	152 Zaccanòpoli	1.204	1.093
116 Santa Severina	3.006	3.060	153 Zagarise	2.713	2.729
117 Sant'Eufèmia Lamèzia	1.743	1.719	154 Zambrone	2.115	2.058
118 Sant'Onòfrio	5.017	4.873	155 Zungri	2.222	2.074
119 San Vito sullo Iònio	4.280	4.077	TOTALE PROVINCIA	717.266	695.215

PROVINCIA DI CHIETI

1 Altino	2.785	2.712	5 Atessa	10.905	10.641
2 Archi	3.290	3.219	6 Bomba	2.682	2.554
3 Ari	2.593	2.530	7 Borrello	1.118	1.058
4 Arielli	1.473	1.427	8 Bucchiànico	6.149	5.911

Segue Tav. II — POPOLAZIONE RESIDENTE E PRESENTE
Comuni

C O M U N I	Popolazione censita al 4 novembre 1951		C O M U N I	Popolazione censita al 4 novembre 1951	
	residente	presente		residente	presente
9 Buonanotte	510	458	51 Montazzoli	2.648	2.387
10 Canosa Sannita	2.147	2.091	52 Monteferrante	634	640
11 Carpineto Sinello	1.633	1.581	53 Montelapiano	640	740
12 Carunchio	1.810	1.770	54 Montenerodomo	2.005	1.914
13 Casacanditella	2.210	2.083	55 Monteodorisio	3.000	2.933
14 Casalanguida	2.272	2.182	56 Mozzagrogna	2.497	2.513
15 Casalbordino	7.573	7.322	57 Orsogna	5.588	5.476
16 Casalincontrada	3.046	3.020	58 Ortona	22.409	21.730
17 Càsoli	8.162	8.221	59 Paglieta	5.076	4.981
18 Castel Frentano	5.370	5.104	60 Palena	3.230	3.064
19 Castelguidone	1.102	1.050	61 Palmoli	2.733	2.716
20 Castiglione Messer Marino .	3.865	3.731	62 Palombaro	2.048	1.931
21 Celenza sul Trigno	1.824	1.765	63 Pennadomo	1.103	1.068
22 CHIETI	40.688	40.629	64 Pennapedimonte	1.451	1.378
23 Civitaluparella	1.686	1.581	65 Perano	1.782	1.802
24 Civitella Messer Raimondo	1.899	1.728	66 Pizzoferrato	1.928	1.852
25 Colledimacine	1.203	1.117	67 Poggiofiorito	1.383	1.354
26 Colledimezzo	1.944	1.873	68 Pollutri	4.117	3.939
27 Crècchio	3.758	3.647	69 Pretoro	1.929	1.880
28 Cupello	4.349	4.238	70 Quadri	1.253	1.254
29 Dogliola	1.075	1.021	71 Rapino	2.543	2.466
30 Fara Filiorum Petri	2.382	2.354	72 Ripa Teatina	4.186	3.798
31 Fara San Martino	2.238	2.148	73 Roccamontepiano	3.017	2.857
32 Filetto	2.099	1.988	74 Rocca San Giovanni	3.200	3.069
33 Fossacèsia	5.768	5.483	75 Roccascalegna	2.467	2.336
34 Fraine	1.416	1.364	76 Roccaspinalveti	2.718	2.653
35 Francavilla al Mare	10.081	9.792	77 Ròio del Sangro	705	617
36 Fresagrandinària	2.383	2.259	78 Rosello	1.022	911
37 Frisa	2.625	2.625	79 San Buono	2.515	2.437
38 Furci	2.258	2.179	80 San Giovanni Lipioni	907	866
39 Gamberale	1.317	1.234	81 San Giovanni Teatino	3.958	3.885
40 Gessopalena	3.584	3.288	82 San Martino sulla Marru- cina	1.545	1.469
41 Gissi	4.063	3.885	83 San Salvo	4.234	4.153
42 Giuliano Teatino	1.990	1.863	84 Santa Maria Imbaro	1.031	1.017
43 Guardiagrele	12.099	11.100	85 Sant'Eusànio del Sangro	3.126	2.990
44 Guilmi	1.404	1.354	86 San Vito Chietino	6.164	5.910
45 Lama dei Peligni	2.855	2.578	87 Scerni	5.733	5.623
46 Lanciano	26.658	26.046	88 Schiavi di Abruzzo	4.450	4.235
47 Lentella	1.201	1.148	89 Taranta Peligna	1.193	1.101
48 Lettopalena	909	816	90 Tollo	4.547	4.481
49 Liscia	1.363	1.265	91 Torino di Sangro	4.542	4.322
50 Migliànico	5.098	4.950	92 Tornarèccio	2.975	2.922

Segue Tav. II — POPOLAZIONE RESIDENTE E PRESENTE
Comuni

C O M U N I	Popolazione censita al 4 novembre 1951		C O M U N I	Popolazione censita al 4 novembre 1951	
	residente	presente		residente	presente
93 Torrebruna	1.970	1.893	99 Vasto	20.881	20.356
94 Torrevèchia Teatina . .	2.879	2.791	100 Villalfonsina	1.813	1.811
95 Torricella Peligna	3.953	3.710	101 Villamagna	3.004	2.963
96 Trèglio	1.126	1.084	102 Villa Santa Maria	3.482	3.363
97 Tuffillo	1.522	1.450			
98 Vacri	2.592	2.396	TOTALE PROVINCIA	400.366	387.470

PROVINCIA DI COMO

1 Abbazia Lariana	1.775	1.742	35 Cabiata	4.177	4.165
2 Airuno	1.426	1.455	36 Cadorago	3.583	3.543
3 Albavilla	3.463	3.385	37 Càglio	464	456
4 Albese con Cassano	2.647	2.639	38 Cagno	1.144	1.042
5 Albiolo	1.348	1.235	39 Campione d'Italia	1.026	1.032
6 Alserio	638	631	40 Cantù	21.175	21.561
7 Alzate Brianza	2.235	2.223	41 Canzo	2.861	2.803
8 Annone di Brianza	1.304	1.283	42 Capiago Intimiano	2.387	2.362
9 Anzano del Parco	1.228	1.213	43 Carate Ürio	1.244	1.225
10 Appiano Gentile	4.020	3.918	44 Carimate	1.914	1.889
11 Argegno	818	804	45 Carlazzo	1.865	1.660
12 Aròsio	2.251	2.205	46 Carugo	2.752	2.699
13 Asso	2.534	2.597	47 Casargo	1.009	928
14 Ballàbio	976	967	48 Casasco d'Intelvi	549	519
15 Barni	439	408	49 Casatenovo	6.014	6.068
16 Barzago	1.850	1.824	50 Caslino d'Erba	1.403	1.381
17 Barzanò	6.070	5.974	51 Casnate con Bernate	1.663	1.643
18 Bàrzio	1.154	1.077	52 Cassago Brianza	2.065	2.197
19 Bellàgio	3.713	3.487	53 Cassina Rizzardi	1.046	1.035
20 Bellano	4.276	4.282	54 Cassina Valsässina	383	337
21 Bene Lario	325	334	55 Castello di Brianza	1.431	1.400
22 Beregazzo con Figliaro . .	1.261	1.197	56 Castelmarte	577	571
23 Binago	2.354	2.827	57 Castelnuovo Bozzente . . .	561	524
24 Bizzarone	691	646	58 Castiglione d'Intelvi	526	504
25 Blessagno	325	287	59 Cavargna	681	589
26 Blèvio	1.588	1.531	60 Cerano d'Intelvi	463	481
27 Bosisio Parini	2.232	2.173	61 Cermenate	4.382	4.344
28 Bregnano	2.586	2.545	62 Cernobbio	6.632	6.496
29 Brenna	1.145	1.139	63 Cernusco Montevèchia . . .	4.042	4.022
30 Briènno	461	426	64 Cesello Brianza	2.074	2.041
31 Brivio	3.073	3.030	65 Cirimido	1.444	1.422
32 Brunate	1.833	1.811	66 Civate	2.535	2.482
33 Bulciago	1.774	1.743	67 Civenna	558	567
34 Bulgarograsso	1.459	1.436	68 Claino con Östeno	766	734

Segue Tav. II — *POPOLAZIONE RESIDENTE E PRESENTE*
Comuni

C O M U N I	Popolazione censita al 4 novembre 1951		C O M U N I	Popolazione censita al 4 novembre 1951	
	residente	presente		residente	presente
69 Còlico	4.465	4.438	111 Inverigo	5.356	5.257
70 Colle Brianza	1.467	1.430	112 Làglio	970	927
71 Colonno	897	850	113 Laino	509	486
72 COMO	70.782	75.739	114 Lambrugo	1.208	1.175
73 Consiglio di Rumo	1.126	1.106	115 Lanzo d'Intelvi	1.465	1.331
74 Còrrido	589	517	116 Lasnigo	464	458
75 Cortenova	1.062	1.045	117 Lecco	42.365	42.541
76 Costa Masnaga	3.203	3.133	118 Lenno	1.433	1.360
77 Cremeno	658	629	119 Lèzzeno	1.927	1.864
78 Crèmia	873	847	120 Lierna	1.209	1.180
79 Cucciago	1.489	1.473	121 Lieto Colle	2.288	2.256
80 Cusino	299	245	122 Lìmido Comasco	1.221	1.195
81 Dèrvio	2.174	2.123	123 Lipomo	697	695
82 Dizzasco	433	525	124 Livo	492	480
83 Dolzago	1.132	1.118	125 Locate Varesino	2.174	2.131
84 Domaso	1.279	1.228	126 Lomagna	1.606	1.594
85 Dongo	2.788	2.702	127 Lomazzo	5.025	4.965
86 Dòrio	491	477	128 Lougòne al Segrino	539	543
87 Dosso del Liro	578	569	129 Luisago	1.258	1.242
88 Ello	745	734	130 Lurago d'Erba	2.626	2.581
89 Erba	11.025	11.212	131 Lurago Marinone	1.093	1.098
90 Èsino Lario	896	839	132 Lurate Caccivio	5.482	5.395
91 Eupilio	1.421	1.397	133 Magrèglio	260	259
92 Faggeto Lario	1.153	1.192	134 Malgrate	1.923	1.882
93 Falòppio	1.768	1.684	135 Mandello del Lario	6.602	6.228
94 Fenegrò	1.875	1.848	136 Margno	623	606
95 Figino Serenza	2.412	2.375	137 Mariano Comense	10.227	10.088
96 Fino Mornasco	4.078	4.028	138 Masliànico	2.433	2.412
97 Galbiate	5.130	5.232	139 Menàggio	3.167	3.175
98 Garbagnate Monastero	1.447	1.423	140 Merate	8.589	8.568
99 Garlate	2.117	2.087	141 Merone	1.761	1.716
100 Garzeno	2.159	2.122	142 Mezzegra	1.052	987
101 Gera Lario	777	770	143 Missàglia	5.482	5.531
102 Girònico	1.290	1.249	144 Mòggio	302	270
103 Grandate	1.540	1.516	145 Molteno	1.978	1.922
104 Gràndola ed Uniti	1.204	1.120	146 Moltràsio	2.033	2.003
105 Gravedona	2.630	2.662	147 Monguzzo	1.010	1.040
106 Griante	877	823	148 Montano Lucino	2.058	2.014
107 Guanzate	2.355	2.319	149 Montemezzo	364	347
108 Imbersago	1.391	1.362	150 Monticello	2.832	2.776
109 Intròbio	1.036	1.155	151 Montòrfano	826	799
110 Introzzo	271	250	152 Morterone	272	157

Segue Tav. II — POPOLAZIONE RESIDENTE E PRESENTE
Comuni

C O M U N I	Popolazione censita al 4 novembre 1951		C O M U N I	Popolazione censita al 4 novembre 1951	
	residente	presente		residente	presente
153 Musso	933	931	193 San Fedele Intelvi . . .	1.210	1.164
154 Nesso	1.710	1.471	194 San Fermo della Battaglia	1.246	1.337
155 Nibionno	2.448	2.378	195 San Nazzaro Val Cavargna	634	569
156 Novedrate	1.227	1.204	196 Santa Maria di Rovagnate	4.022	3.973
157 Oggiono	5.239	5.139	197 Santa Maria Rezzonico .	2.460	2.205
158 Olgiate Calco	5.986	5.885	198 Schignano	1.273	1.011
159 Olgiate Comasco	5.625	5.321	199 Senna Comasco	504	502
160 Olginate	3.838	3.765	200 Sèprio	4.583	4.485
161 Oliveto Lario	1.199	1.166	201 Sirone	1.355	1.349
162 Oltrona di San Mamette .	1.062	1.029	202 Solbiate	1.324	1.301
163 Orsenigo	1.148	1.249	203 Sòrico	1.342	1.311
164 Osnago	3.361	3.310	204 Sormano	686	672
165 Ossuccio	1.009	949	205 Stazzona Germàsino . . .	1.006	990
166 Paderno d'Adda	1.895	1.868	206 Suèglio	358	327
167 Pagnona	569	523	207 Taceno	395	376
168 Parlasco	203	191	208 Tavernèrio	2.363	2.613
169 Pasturo	1.223	1.149	209 Torno	1.234	1.117
170 Pèglio	303	291	210 Tremènico	454	409
171 Pèllo Intelvi	798	729	211 Tremezzo	1.654	1.548
172 Pianello del Lario	1.217	1.252	212 Trezzone	226	221
173 Pigra	492	345	213 Turate	5.154	5.067
174 Plèsio	816	762	214 Uggiate-Trévano	2.347	2.249
175 Pognana Lario	934	883	215 Valbrona	1.897	1.870
176 Ponna	489	447	216 Valgrehentino	2.151	2.104
177 Ponte Lambro	2.319	2.343	217 Valmadrera	6.051	5.893
178 Porlezza	2.282	2.450	218 Valmorea	1.333	1.219
179 Premana	1.514	1.490	219 Val Rezzo	302	285
180 Primaluna	1.392	1.333	220 Valsolda	1.804	1.808
181 Prosèrpio	494	490	221 Varenna	2.138	2.095
182 Pusiano	821	921	222 Vèleso	619	599
183 Rampònio Verna	543	510	223 Vendrogno	791	829
184 Rezzago	377	363	224 Veniano	909	882
185 Robbiate	2.406	2.367	225 Vercana	709	703
186 Ròdero	802	807	226 Verdèrio Inferiore	1.396	1.376
187 Rògeno	2.093	2.033	227 Verdèrio Superiore	1.139	1.124
188 Ronago	886	865	228 Vertemate con Minòprio .	1.846	1.812
189 Rovellasca	3.729	3.671	229 Vestreno	432	403
190 Rovello Porro	3.465	3.400	230 Villa Guàrdia	3.770	3.729
191 Sala Comacina	689	752	231 Zèlbio	373	352
192 San Bartolomeo Val Ca- vargna	1.272	1.023	TOTALE PROVINCIA	563.549	561.257

Segue Tav. II — POPOLAZIONE RESIDENTE E PRESENTE
Comuni

C O M U N I	Popolazione censita al 4 novembre 1951		C O M U N I	Popolazione censita al 4 novembre 1951	
	residente	presente		residente	presente
PROVINCIA DI COSENZA					
1 Acquaformosa	1.809	1.778	42 Civita	2.059	2.083
2 Acquappesa	2.418	2.326	43 Cleto	3.367	3.033
3 Acri	20.210	20.556	44 Colòsimi	2.460	2.258
4 Aiello Càlabro	5.581	5.015	45 Corigliano Càlabro	21.142	20.327
5 Aieta	1.613	1.586	46 COSENZA	56.292	57.281
6 Albidona	2.247	2.198	47 Cropalati	2.189	2.078
7 Alessàndria del Carretto	1.577	1.522	48 Cròsia	2.378	2.450
8 Altilia	1.560	1.485	49 Diamante	4.206	4.103
9 Altomonte	4.549	4.513	50 Dipignano	4.360	4.254
10 Amantea	10.737	10.041	51 Domànico	1.794	1.814
11 Amendolara	3.480	3.305	52 Fagnano Castello	5.414	4.984
12 Aprigliano	5.050	4.608	53 Falconara Albanese	2.399	2.288
13 Belmonte Càlabro	4.345	3.968	54 Figline Vegliaturo	1.414	1.373
14 Belsito	1.371	1.333	55 Firmo	2.616	2.621
15 Belvedere Marittimo	9.046	8.716	56 Fiumefreddo Brùzio	5.672	5.352
16 Bianchi	2.392	2.206	57 Francavilla Marittima	2.939	2.882
17 Bisignano	8.432	8.053	58 Frascineto	2.563	2.456
18 Bocchigliero	4.198	3.775	59 Fuscaldo	9.959	9.207
19 Bonifati	4.682	4.310	60 Grimaldi	3.784	3.446
20 Buonvicino	3.687	3.601	61 Grisolia	3.481	3.370
21 Calopezzati	1.778	1.720	62 Guàrdia Piemontese	1.325	1.269
22 Caloveto	1.464	1.458	63 Lago	6.662	6.349
23 Campana	4.302	4.083	64 Laino Borgo	3.283	3.127
24 Canna	1.703	1.649	65 Laino Castello	1.866	1.812
25 Cariati	5.522	5.315	66 Lappano	1.484	1.431
26 Carolei	3.937	3.868	67 Lattarico	4.821	4.567
27 Carpanzano	1.523	1.413	68 Longobardi	3.848	3.739
28 Càsole Brùzio	1.490	1.534	69 Longobucco	7.968	7.163
29 Cassano allo Iònio	13.580	13.415	70 Lungro	4.722	4.624
30 Castiglione Cosentino	2.017	2.019	71 Luzzi	9.189	8.739
31 Castrolibero	2.588	2.605	72 Maierà	2.097	2.047
32 Castrorègio	1.555	1.517	73 Malito	2.059	1.972
33 Castrovillari	13.810	13.781	74 Malvito	2.880	2.863
34 Cèlico	2.981	3.146	75 Mandatoriccio	3.029	2.842
35 Cèllara	948	873	76 Mangone	2.178	2.038
36 Cerchiara di Calàbria	4.624	4.448	77 Marano Marchesato	2.672	2.632
37 Cerisano	2.761	2.719	78 Marano Principato	1.665	1.586
38 Cervicati	1.581	1.558	79 Marzi	1.675	1.609
39 Cerzeto	2.890	2.834	80 Mendicino	4.776	4.596
40 Cetraro	9.342	8.890	81 Mongrassano	2.754	2.671
41 Cipollina	2.553	2.475	82 Montalto Uffugo	10.472	10.294

Segue Tav. II — POPOLAZIONE RESIDENTE E PRESENTE
Comuni

C O M U N I	Popolazione censita al 4 novembre 1951		C O M U N I	Popolazione censita al 4 novembre 1951	
	residente	presente		residente	presente
83 Montegiordano	3.217	3.050	121 San Lorenzo Bellizzi. . .	2.057	1.999
84 Morano Càlabro	5.283	5.030	122 San Lorenzo del Vallo. .	2.185	2.167
85 Mormanno.	5.203	4.857	123 San Lùcido.	6.378	5.925
86 Mottafollone	2.129	2.054	124 San Marco Argentano . .	8.340	8.077
87 Nocera	1.303	1.172	125 San Martino di Finita. .	2.534	2.367
88 Oriolo	4.636	4.552	126 San Nicola Arcella . . .	1.092	1.058
89 Orsomarso	3.285	3.233	127 San Pietro in Amantea .	1.711	1.553
90 Paludi	2.070	2.055	128 San Pietro in Guarano. .	4.460	4.473
91 Panettieri.	906	801	129 San Sosti.	3.481	3.374
92 Pàola	14.317	14.120	130 Santa Caterina Albanese.	2.180	2.107
93 Papisidero	2.622	2.547	131 Santa Domènica Talao. .	2.135	2.060
94 Parenti.	2.952	2.842	132 Sant'Àgata di Èsaro. . .	3.533	3.363
95 Paterno Càlabro.	2.830	2.677	133 Santa Sofia d'Epiro . . .	3.112	2.997
96 Pedace.	2.816	2.699	134 Santo Stèfano di Rogliano	1.390	1.336
97 Pedivigliano	1.818	1.703	135 San Vincenzo La Costa .	3.048	2.904
98 Piane Crati.	1.201	1.139	136 Saracena	4.410	4.401
99 Pietrafitta	2.202	2.114	137 Scala Coeli	2.449	2.324
100 Pietrapàola.	1.493	1.511	138 Scalea	3.699	3.518
101 Plàtaci.	1.811	1.784	139 Scigliano	3.452	3.125
102 Pràia a Mare.	1.914	1.860	140 Serra d'Aiello.	880	830
103 Rende	11.666	11.284	141 Serra Pedace	1.884	1.717
104 Rocca Imperiale.	3.121	3.025	142 Spezzano Albanese . . .	5.924	5.807
105 Roggiano Gravina.	7.129	6.972	143 Spezzano della Sila . . .	4.710	4.550
106 Rogliano	6.978	6.782	144 Spezzano Piccolo	2.148	2.085
107 Rose.	4.761	4.565	145 Tàrsia	3.145	2.933
108 Rosito Capo Spùlico. . .	2.005	1.943	146 Terranova da Sibari. . .	4.718	4.505
109 Rossano	20.230	19.908	147 Terravecchia	1.667	1.578
110 Rota Greca.	1.955	1.897	148 Torano Castello.	4.783	4.310
111 Rovito.	2.290	2.177	149 Tòrtora.	2.914	2.808
112 San Basile	2.049	1.937	150 Trebisacce	5.106	4.993
113 San Benedetto Ullano . .	2.471	2.241	151 Trenta	2.237	2.151
114 San Cosmo Albanese. . .	1.080	1.023	152 Vaccarizzo Albanese. . .	2.132	1.779
115 San Demètrio Corone . .	5.810	5.708	153 Verbicaro.	6.117	5.927
116 San Donato di Ninea . .	4.679	4.803	154 Villapiana	2.816	2.727
117 San Fili	4.171	3.970	155 Zumpano.	1.850	1.793
118 Sangineto.	2.247	2.150			
119 San Giòrgio Albanese . .	1.998	1.960			
120 San Giovanni in Fiore. .	18.401	17.836			
			TOTALE PROVINCIA . . .	685.572	663.447

PROVINCIA DI CREMONA

1 Acquanegra Cremonese . .	1.806	1.777	4 Azzanello	1.688	1.699
2 Agnadello	2.409	2.362	5 Bagnolo Cremasco	2.959	2.905
3 Annicco.	4.112	4.058	6 Bonemerse.	1.152	1.129

Segue Tav. II — POPOLAZIONE RESIDENTE E PRESENTE
Comuni

C O M U N I	Popolazione censita al 4 novembre 1951		C O M U N I	Popolazione censita al 4 novembre 1951	
	residente	presente		residente	presente
7 Bordolano	1.204	1.176	48 Gombito	1.171	1.154
8 Ca' d'Andrea	1.789	1.753	49 Grontardo	2.074	2.049
9 Calvatone	1.963	1.928	50 Grumello Cremonese ed Uniti	3.660	3.617
10 Camisano	1.638	1.593	51 Gussola	3.504	3.471
11 Capergnànica	1.859	1.813	52 Isola Dovarese	2.047	1.967
12 Cappella Cantone	1.345	1.313	53 Izano	1.640	1.586
13 Cappella de' Picenardi	1.624	1.602	54 Madignano	1.851	1.824
14 Capralba	1.822	1.826	55 Malagnino	1.605	1.569
15 Casalbuttano ed Uniti	6.563	6.409	56 Martignana di Po	1.745	1.704
16 Casale Cremasco Vidolasco	1.382	1.363	57 Monte Cremasco	743	727
17 Casaletto Ceredano	1.307	1.302	58 Montòdine	2.324	2.296
18 Casaletto di Sopra	966	924	59 Moscazzano	1.082	1.086
19 Casaletto Vaprio	1.050	1.014	60 Motta Baluffi	2.086	2.037
20 Casalmaggiore	15.136	15.343	61 Offanengo	3.310	3.241
21 Casalmorano	2.437	2.405	62 Olmeneta	1.480	1.463
22 Casteldidone	1.268	1.265	63 Ostiano	3.779	3.751
23 Castel Gabbiano	599	583	64 Paderno Ponchielli	3.970	3.943
24 Castelleone	8.807	8.688	65 Palazzo Pignano	2.385	2.360
25 Castelverde	5.002	4.931	66 Pandino	4.832	4.772
26 Castelvisconti	1.195	1.197	67 Pèrsico Dòsimo	3.404	3.339
27 Cella Dati	1.965	1.936	68 Pescarolo ed Uniti	2.683	2.629
28 Chieve	1.061	1.064	69 Pessina Cremonese	2.321	2.293
29 Cicognolo	1.166	1.141	70 Piadena	3.864	3.896
30 Cingia de' Botti	2.203	2.187	71 Pierànica	670	664
31 Corte de' Cortesi con Ci- gnone	2.421	2.411	72 Pieve d'Olmi	2.257	2.221
32 Corte de' Frati	2.648	2.619	73 Pieve San Giacomo	2.686	2.650
33 Credera Rubbiano	2.273	2.273	74 Pizzighettone	7.202	7.039
34 Crema	27.936	28.093	75 Pozzàglio ed Uniti	2.740	2.686
35 CREMONA	69.100	70.662	76 Quintano	463	451
36 Cremonano	2.893	2.840	77 Ricengo	1.633	1.605
37 Crotta d'Adda	1.489	1.426	78 Ripalta Arpina	1.024	1.030
38 Cumignano sul Naviglio	893	870	79 Ripalta Cremasca	3.174	3.167
39 Deròvere	1.210	1.185	80 Rivarolo del Re ed Uniti	3.523	3.415
40 Dovera	3.286	3.260	81 Rivolta d'Adda	6.550	6.515
41 Drizzona	1.316	1.297	82 Robecco d'Òglio	3.187	3.115
42 Fiesco	1.292	1.253	83 Romanengo	2.810	2.761
43 Formigara	1.780	1.742	84 Salvirola	1.171	1.157
44 Gabbioneta Binanuova	1.898	1.843	85 San Bassano	2.423	2.370
45 Gadesco Pieve Delmona	2.613	2.555	86 San Daniele Ripa Po	2.489	2.436
46 Genivolta	2.511	2.462	87 San Giovanni in Croce	2.442	2.423
47 Gerre de' Caprioli	791	775	88 San Martino del Lago	1.137	1.100

Segue Tav. II — *POPOLAZIONE RESIDENTE E PRESENTE*
Comuni

C O M U N I	Popolazione censita al 4 novembre 1951		C O M U N I	Popolazione censita al 4 novembre 1951	
	residente	presente		residente	presente
89 Scandolara Ravara	2.749	2.699	102 Torlino	799	785
90 Scandolara Ripa d'Òglio	1.165	1.159	103 Tornata	1.097	1.084
91 Sergnano	2.356	2.307	104 Torre de' Picenardi	3.008	2.951
92 Sesto ed Uniti	4.156	4.037	105 Torricella del Pizzo	1.654	1.623
93 Solarolo Rainèrio	1.874	1.851	106 Trescore Cremasco	2.040	1.999
94 Soncino	9.810	9.598	107 Trigolo	2.585	2.545
95 Soresina	11.295	11.171	108 Vaiano Cremasco	2.428	2.377
96 Sospiro	4.193	4.179	109 Vailate	3.176	3.160
97 Spinadesco	1.962	1.915	110 Vescovato	4.310	4.214
98 Spineda	1.121	1.117	111 Volongo	1.176	1.136
99 Spino d'Adda	3.034	3.019	112 Voltido	1.230	1.208
100 Stagno Lombardo	3.571	3.568			
101 Ticengo	916	875	TOTALE PROVINCIA	382.673	380.408

PROVINCIA DI CÙNEO

1 Accèglio	915	801	28 Bòves	8.425	8.289
2 Aisone	564	553	29 Bra	17.988	19.087
3 Alba	16.265	17.449	30 Briàglia	497	495
4 Albaretto della Torre	419	405	31 Briga Alta	291	277
5 Alto	299	287	32 Brondello	786	727
6 Argentera	289	292	33 Brossasco	1.987	1.845
7 Arguello	273	270	34 Busca	8.438	8.275
8 Bagnasco	1.771	1.737	35 Camerana	1.489	1.496
9 Bagnolo Piemonte	5.316	5.403	36 Camo	366	363
10 Baldissero d'Alba	1.076	1.051	37 Canale	4.582	4.521
11 Barbaresco	1.942	1.890	38 Canòsio	271	271
12 Barge	8.125	8.022	39 Capràuna	346	344
13 Barolo	893	896	40 Caràglio	5.475	5.382
14 Bastia Mondovì	1.009	990	41 Caramagna Piemonte	2.107	2.080
15 Battifollo	619	613	42 Cardè	1.548	1.536
16 Beinette	1.847	1.837	43 Carrù	4.235	4.196
17 Bellino	622	614	44 Cartignano	413	413
18 Belvedere Langhe	524	502	45 Casalgrasso	1.199	1.180
19 Bene Vagienna	4.699	4.654	46 Castagnito	1.108	1.093
20 Benevello	483	466	47 Casteldelfino	786	662
21 Bèrgolo	244	238	48 Castellar	277	270
22 Bernezzo	2.357	2.295	49 Castelletto Stura	1.349	1.327
23 Bonvicino	459	459	50 Castelletto Uzzone	810	824
24 Borgomale	586	571	51 Castellinaldo	1.266	1.274
25 Borgo San Dalmazzo	5.720	5.898	52 Castellino Tànarò	768	746
26 Bòsia	426	423	53 Castelmagno	492	436
27 Bossolasco	999	992	54 Castelnuovo di Ceva	302	316

Segue Tav. II — POPOLAZIONE RESIDENTE E PRESENTE
Comuni

C O M U N I	Popolazione censita al 4 novembre 1951		C O M U N I	Popolazione censita al 4 novembre 1951	
	residente	presente		residente	presente
55 Castiglione Falletto	557	550	97 Gorzegno	1.003	956
56 Castiglione Tinella	1.551	1.541	98 Gottasecca	535	540
57 Càstino	1.247	1.214	99 Govone	2.746	2.732
58 Cavallerleone	1.021	1.040	100 Grinzane Cavour	853	831
59 Cavallermaggiore	4.549	4.582	101 Guarene	2.251	2.253
60 Celle di Macra	752	547	102 Igliano	257	255
61 Centallo	5.070	5.028	103 Isasca	297	296
62 Ceresole Alba	1.725	1.687	104 Lagnasco	1.724	1.696
63 Cerreto Langhe	718	714	105 La Morra	3.366	3.327
64 Cervasca	2.591	2.512	106 Lèquio Bèrria	963	949
65 Cervere	2.021	1.970	107 Lèquio Tànarò	1.214	1.194
66 Ceva	5.567	5.565	108 Lesegno	1.249	1.241
67 Cherasco	7.778	7.742	109 Lèvice	979	972
68 Chiusa di Pè시오	4.457	4.541	110 Limone Piemonte	2.115	2.120
69 Cigliè	523	506	111 Lìsio	599	602
70 Cissone	374	367	112 Macra	575	478
71 Clavesana	1.858	1.849	113 Magliano Alfieri	1.560	1.512
72 Corneliano d'Alba	1.980	1.922	114 Magliano Alpi	2.199	2.206
73 Cortemilia	3.139	3.123	115 Mango	2.223	2.187
74 Cossano Belbo	1.967	1.955	116 Manta	1.933	1.928
75 Costigliole Saluzzo	2.910	2.822	117 Marene	2.399	2.355
76 Cravanzana	718	705	118 Margarita	1.323	1.306
77 Crissolo	640	368	119 Màrmora	456	456
78 CÙNEO	39.730	43.139	120 Marsàglia	863	858
79 Demonte	3.201	3.465	121 Martiniana Po	1.146	1.111
80 Diano d'Alba	2.616	2.594	122 Melle	1.453	1.399
81 Dogliani	5.312	5.332	123 Moiola	597	592
82 Dronero	6.682	6.627	124 Mombarcaro	1.217	1.164
83 Elva	558	522	125 Mombasiglio	929	915
84 Entràcque	1.310	1.245	126 Monastero di Vasco	1.882	1.820
85 Envie	2.247	2.215	127 Monasterolo Cassoto	481	475
86 Farigliano	2.338	2.313	128 Monasterolo di Savigliano	1.400	1.395
87 Fàule	495	477	129 Monchiero	673	671
88 Feisòglio	762	749	130 Mondovì	20.556	20.429
89 Fossano	20.142	21.864	131 Monesiglio	1.372	1.345
90 Frabosa Soprana	2.571	2.428	132 Monforte d'Alba	2.999	2.917
91 Frabosa Sottana	1.586	1.554	133 Montà	3.769	3.630
92 Fràssino	1.058	1.019	134 Montaldo di Mondovì	1.419	1.434
93 Gaiola	482	481	135 Montaldo Roero	1.323	1.296
94 Gambasca	507	518	136 Montanera	907	902
95 Garèssio	6.437	6.388	137 Montelupo Albese	600	591
96 Genola	1.706	1.678	138 Montemale di Cùneo	644	631

Segue Tav. II — POPOLAZIONE RESIDENTE E PRESENTE
Comuni

C O M U N I	Popolazione censita al 4 novembre 1951		C O M U N I	Popolazione censita al 4 novembre 1951	
	residente	presente		residente	presente
139 Monterosso Grana	1.487	1.400	181 Rifreddo	928	928
140 Monteu Roero	2.294	2.161	182 Rittana	708	694
141 Montezèmolò	338	336	183 Roàschia	987	506
142 Monticello d'Alba	1.955	1.944	184 Roàscio	399	382
143 Moretta	3.276	3.225	185 Robilante	2.338	2.537
144 Morozzo	2.106	2.058	186 Roburento	1.244	1.233
145 Murazzano	2.026	1.992	187 Roccabruna	1.823	1.740
146 Murello	1.452	1.427	188 Rocca Cigliè	460	457
147 Narzole	3.496	3.359	189 Rocca de' Baldi	2.484	2.465
148 Nèive	3.499	3.415	190 Roccaforte Mondovì	2.373	2.352
149 Neviglie	753	748	191 Roccasparvera	865	851
150 Niella Belbo	834	716	192 Roccavione	2.510	2.219
151 Niella Tanaro	1.536	1.529	193 Rocchetta Belbo	401	404
152 Novello	1.418	1.362	194 Roddi	1.162	1.146
153 Nucetto	701	683	195 Roddino	835	821
154 Oncino	565	497	196 Rodello	767	750
155 Ormea	4.596	4.482	197 Rossana	1.579	1.569
156 Ostanta	525	434	198 Ruffia	568	576
157 Paesana	4.795	4.513	199 Sale delle Langhe	931	919
158 Pagno	780	743	200 Sale San Giovanni	525	507
159 Pamparato	1.734	1.723	201 Salicetto	2.220	2.185
160 Paroldo	602	590	202 Salmour	806	786
161 Perletto	783	760	203 Saluzzo	16.218	16.636
162 Perlo	408	402	204 Sambuco	266	288
163 Peveragno	5.324	5.161	205 Sampèire	3.157	2.904
164 Pezzolo Valle Uzzone	1.248	1.240	206 San Benedetto Belbo	421	388
165 Pianfei	1.820	1.780	207 San Damiano Macra	2.132	1.909
166 Piasco	2.407	2.370	208 Sanfrè	1.841	1.884
167 Pietrapòrziò	292	293	209 Sanfront	3.039	3.030
168 Piòbesi d'Alba	553	528	210 San Michele Mondovì	1.826	1.808
169 Piozzo	1.492	1.458	211 Sant'Albano Stura	2.033	2.035
170 Pocapàglia	2.395	2.439	212 Santa Vittòria d'Alba	1.528	1.490
171 Polonghera	1.311	1.290	213 Santo Stéfano Belbo	4.410	4.285
172 Pontechianale	537	509	214 Santo Stéfano Roero	1.943	1.862
173 Pradleve	805	770	215 Savigliano	19.172	19.196
174 Prazzo	1.027	937	216 Scagnello	449	443
175 Priero	957	941	217 Scarnafigi	2.457	2.494
176 Priocca	2.252	2.192	218 Serralunga d'Alba	911	913
177 Priola	1.317	1.356	219 Serravalle Langhe	632	619
178 Prunetto	1.192	1.177	220 Sinio	761	756
179 Racconigi	8.633	8.801	221 Somano	879	851
180 Revello	4.712	4.623	222 Sommariva del Bosco	5.389	5.335

Segue Tav. II — **POPOLAZIONE RESIDENTE E PRESENTE**
Comuni

C O M U N I	Popolazione censita al 4 novembre 1951		C O M U N I	Popolazione censita al 4 novembre 1951	
	residente	presente		residente	presente
223 Sommariva Perno	2.416	2.370	237 Verduno	632	626
224 Stroppio	619	593	238 Vernante	2.246	2.119
225 Tarantasca	1.725	1.732	239 Verzuolo	5.879	5.805
226 Torre Bormida	560	558	240 Vezza d'Alba	2.540	2.421
227 Torre Mondovì	1.269	1.225	241 Vicoforte	2.904	2.865
228 Torre San Giòrgio	657	656	242 Vignolo	1.374	1.352
229 Torresina	282	277	243 Villafalletto	3.759	3.719
230 Trezzo Tinella	774	754	244 Villanova Mondovì	3.676	3.588
231 Trinità	2.738	2.734	245 Villanova Solaro	1.399	1.357
232 Valdieri	1.581	1.522	246 Villar San Costanzo	1.901	1.729
233 Valgrana	1.199	1.181	247 Vinàdio	1.490	1.362
234 Valloriate	870	782	248 Viola	1.094	1.052
235 Valmala	360	368	249 Vottignasco	967	974
236 Venasca	2.059	2.031	TOTALE PROVINCIA	580.424	580.027

PROVINCIA DI ENNA

1 Agira	16.370	16.167	12 Nicosia	19.428	19.203
2 Aidone	10.151	9.960	13 Nissoria	3.452	3.495
3 Assoro	5.562	5.697	14 Piazza Armerina	26.620	26.385
4 Barrafranca	14.204	14.188	15 Pietrapèrzia	13.714	13.378
5 Calascibetta	8.030	7.651	16 Regalbuto	11.802	11.618
6 Catenanuova	3.935	3.821	17 Sperlinga	1.557	1.478
7 Centùripe	10.934	10.604	18 Troina	14.091	15.089
8 Cerami	4.674	4.447	19 Valguarnera Caropepe	15.467	14.962
9 ENNA	27.154	27.024	20 Villarosa	11.034	10.617
10 Gagliano Castelferrato	5.064	4.960	TOTALE PROVINCIA	241.632	238.722
11 Leonforte	18.389	17.978			

PROVINCIA DI FERRARA

1 Argenta	29.673	29.258	12 Massa Fiscaglia	7.554	7.358
2 Berra	12.893	12.629	13 Mèsola	15.992	15.632
3 Bondeno	28.030	27.501	14 Migliarino	11.494	11.245
4 Cento	23.984	23.789	15 Ostellato	10.610	10.372
5 Codigoro	19.463	19.091	16 Poggio Renatico	8.841	8.273
6 Comacchio	15.888	15.158	17 Portomaggiore	25.789	25.401
7 Copparo	26.199	25.900	18 Ro	7.276	7.156
8 FERRARA	133.928	134.719	19 Sant'Agostino	9.927	9.788
9 Formignana	10.990	10.978	20 Vigarano Mainarda	7.252	7.237
10 Iolanda di Savòia	8.808	8.643	TOTALE PROVINCIA	420.527	415.873
11 Lago Santo	5.936	5.745			

Segue Tav. II — **POPOLAZIONE RESIDENTE E PRESENTE**
Comuni

C O M U N I	Popolazione censita al 4 novembre 1951		C O M U N I	Popolazione censita al 4 novembre 1951	
	residente	presente		residente	presente
PROVINCIA DI FIRENZE					
1 Bagno a Ripoli	17.756	17.585	27 Montaione	5.889	5.886
2 Barberino di Mugello	10.577	10.506	28 Montelupo Fiorentino	7.754	7.685
3 Barberino Val d'Elsa	5.875	5.841	29 Montemurlo	3.397	3.447
4 Borgo San Lorenzo	16.521	16.467	30 Montespèrtoli	11.473	11.388
5 Calenzano	8.249	8.138	31 Palazzuolo sul Senio	3.280	3.231
6 Campi Bisenzio	16.019	15.975	32 Pèlago	6.949	6.892
7 Cantagallo	4.324	4.284	33 Pontassieve	14.462	14.326
8 Capràia e Limite	3.927	3.897	34 Prato	77.490	77.385
9 Carmignano	12.096	12.019	35 Reggello	14.042	13.742
10 Castelfiorentino	14.233	14.121	36 Rignano sull'Arno	6.453	6.404
11 Cerreto Guidi	8.100	8.049	37 Rufina	6.533	6.463
12 Certaldo	12.089	11.923	38 San Casciano in Val di Pesa	14.004	13.941
13 Dicomano	4.474	4.419	39 San Godenzo	3.146	3.013
14 Èmpoli	29.142	29.081	40 San Piero a Sieve	3.550	3.541
15 Fièsole	11.875	12.189	41 Scandicci	15.080	15.105
16 Figline Valdarno	13.109	13.134	42 Scarperia	6.905	6.799
17 FIRENZE	376.383	390.832	43 Sesto Fiorentino	18.669	18.937
18 Firenzuola	10.627	10.319	44 Signa	9.771	9.726
19 Fucècchio	13.406	13.483	45 Tavernelle in Val di Pesa	5.945	5.902
20 Gambassi	5.105	5.051	46 Vaglia	3.766	4.044
21 Greve	13.216	13.094	47 Vaiano	6.254	6.183
22 Impruneta	10.619	10.566	48 Vèrnio	7.780	7.698
23 Incisa in Val d'Arno	4.537	4.495	49 Vicchio	10.463	10.320
24 Lastra a Signa	13.447	13.292	50 Vinci	9.465	9.365
25 Londa	2.208	2.096			
26 Marradi	7.354	7.153	TOTALE PROVINCIA	917.788	929.432
PROVINCIA DI FÒGGIA					
1 Accadia	5.333	4.691	14 Castellùccio de' Sauri	2.373	2.598
2 Alberona	3.003	2.732	15 Castellùccio Valmaggiore	3.283	3.078
3 Anzano di Pùglia	3.575	3.390	16 Castelnuovo della Dàunia	3.613	3.522
4 Apricena	11.464	11.642	17 Celenza Valfortore	3.356	3.305
5 Àscoli Satriano	11.851	12.607	18 Celle San Vito	828	776
6 Biccari	5.476	5.413	19 Cerignola	51.268	51.223
7 Bovino	9.527	9.102	20 Chièuti	2.555	2.545
8 Cagnano Varano	7.488	7.689	21 Deliceto	6.737	6.316
9 Candela	7.764	7.434	22 Faeto	3.004	2.816
10 Carlantino	2.063	1.955	23 FÒGGIA	97.386	98.122
11 Carpino	7.029	6.999	24 Ischitella	5.840	5.757
12 Casalnuovo Monterotaro	6.261	5.799	25 Isole Trèmiti	403	371
13 Casalvècchio di Pùglia	3.174	2.945	26 Lèsina	5.127	5.136

Segue Tav. II — POPOLAZIONE RESIDENTE E PRESENTE
Comuni

C O M U N I	Popolazione censita al 4 novembre 1951		C O M U N I	Popolazione censita al 4 novembre 1951	
	residente	presente		residente	presente
27 Lucera	26.044	26.170	45 San Marco in Làmis . . .	21.789	18.490
28 Manfredonia	31.347	31.106	46 San Marco la Càtola . . .	3.796	3.572
29 Margherita di Savòia . . .	13.243	12.920	47 Sannicandro Gargànico . .	16.737	16.319
30 Monteleone di Pùglia . . .	4.996	4.664	48 San Pàolo di Civitate . . .	7.003	7.013
31 Monte Sant'Àngelo	27.499	25.643	49 San Severo	48.714	49.512
32 Motta Montecorvino	2.483	2.343	50 Sant'Àgata di Pùglia . . .	7.261	6.961
33 Orsara di Pùglia	7.490	7.160	51 Serracapriola	8.443	8.651
34 Orta Nova	17.409	17.207	52 Stornara	3.603	3.544
35 Panni	4.378	4.147	53 Stornarella	3.545	3.483
36 Pèschici	4.482	4.300	54 Torremaggiore	18.383	18.427
37 Pietramontecorvino	4.773	4.192	55 Trinitàpoli	14.629	14.348
38 Poggio Imperiale	3.730	3.784	56 Tròia	10.923	10.698
39 Rignano Gargànico	3.092	3.220	57 Vico del Gargano	9.444	9.322
40 Rocchetta Sant'Antònio . . .	5.646	4.774	58 Vieste	12.769	12.216
41 Rodi Gargànico	5.509	5.373	59 Volturara Àppula	2.024	2.217
42 Roseto Valfortore	4.982	4.713	60 Volturino	3.815	3.556
43 San Ferdinando di Pùglia . .	14.005	13.728			
44 San Giovanni Rotondo	16.936	16.413	TOTALE PROVINCIA	660.703	648.149

PROVINCIA DI FORLÌ

1 Bagno di Romagna	10.589	10.033	23 Monte Colombo	2.367	2.268
2 Bertinoro	9.103	8.991	24 Montefiore Conca	3.299	3.221
3 Borghi	3.525	3.463	25 Monte Gridolfo	1.167	1.124
4 Castrocaro e Terra del Sole	5.614	5.447	26 Montescudo	2.979	2.917
5 Cattòlica	8.629	8.336	27 Montiano	2.133	2.123
6 Cesena	70.013	69.602	28 Morciano di Romagna . . .	3.262	3.230
7 Cesenatico	13.438	13.572	29 Poggio Berni	2.037	1.990
8 Civitella di Romagna	7.941	7.793	30 Pòrtico e San Benedetto . .	2.620	2.550
9 Coriano	6.781	6.658	31 Predàppio	10.067	9.876
10 Dovàdola	3.675	3.403	32 Premilcuore	3.114	3.039
11 FORLÌ	77.033	78.883	33 Riccione	13.118	12.831
12 Forlimpòpoli	7.312	7.256	34 Rimini	76.739	76.865
13 Galeata	4.210	4.132	35 Rocca San Casciano	4.697	4.490
14 Gambètola	4.052	4.002	36 Roncofreddo	5.548	5.450
15 Gatteo	3.948	3.977	37 Saludècio	5.035	4.709
16 Gemmano	2.177	2.124	38 San Clemente	3.350	3.320
17 Longiano	4.399	4.252	39 San Giovanni in Marignano	4.801	4.842
18 Meldola	11.260	10.913	40 San Màuro Pàscoli	3.876	3.818
19 Mercato Saraceno	10.290	9.965	41 Sant'Arcàngelo di Roma- gna	12.473	12.432
20 Misano Adriatico	4.502	4.890	42 Santa Sofia	7.668	7.324
21 Modigliana	8.104	7.979	43 Sàrsina	4.901	4.677
22 Mondaino	2.545	2.531	44 Savignano sul Rubicone . .	6.256	6.175

Segue Tav. II — *POPOLAZIONE RESIDENTE E PRESENTE*
Comuni

C O M U N I	Popolazione censita al 4 novembre 1951		C O M U N I	Popolazione censita al 4 novembre 1951	
	residente	presente		residente	presente
45 Sogliano al Rubicone.	9.235	8.870	49 Verghereto.	3.721	3.599
46 Sorbano.	1.930	1.871	50 Verucchio	4.536	4.390
47 Torriana.	1.445	1.396			
48 Tredòzio.	3.617	3.461	TOTALE PROVINCIA	485.131	481.060

PROVINCIA DI FROSINONE

1 Acquafondata	872	840	37 Fontechiari	2.141	2.053
2 Acuto.	2.191	2.374	38 FROSINONE	24.706	24.284
3 Alatri.	20.387	20.349	39 Fumone.	2.243	2.285
4 Alvito.	4.885	4.705	40 Gallinaro	2.195	2.037
5 Amaseno	4.630	4.511	41 Giuliano di Roma	2.839	2.677
6 Anagni	14.639	14.887	42 Guarcino	2.896	2.477
7 Aquino	3.658	3.581	43 Isola del Liri	12.556	12.243
8 Arce	7.621	7.608	44 Monte San Giovanni Cam- pano	12.231	11.756
9 Arnara	2.866	2.808	45 Morolo	3.508	3.365
10 Arpino	10.360	10.377	46 Paliano	7.414	7.268
11 Atina	5.957	5.541	47 Pàstena	2.525	2.473
12 Ausonia.	3.610	3.525	48 Pàtrica	3.209	3.175
13 Belmonte Castello	983	964	49 Pescosòlido	2.727	2.541
14 Boville Ernica	7.870	7.737	50 Picinisco.	2.873	2.825
15 Brocco	2.263	2.188	51 Pico	4.025	3.897
16 Càmpoli Appennino.	1.886	1.773	52 Piedimonte San Germano.	3.095	3.046
17 Casalattico.	1.120	1.014	53 Piglio.	4.635	4.455
18 Casalvieri	5.610	5.195	54 Pignataro Interamna	2.606	2.463
19 Cassino	19.025	18.734	55 Pofi.	5.689	5.504
20 Castelliri	3.251	3.144	56 Pontecorvo	13.366	13.006
21 Castelnuovo Parano	1.056	1.031	57 Ripi	7.747	7.425
22 Castrocielo.	3.184	3.124	58 Rocca d'Arce	1.582	1.552
23 Castro dei Volsci.	5.882	5.742	59 Roccasecca	7.437	7.222
24 Ceccano.	17.147	16.982	60 San Biagio Saracinisco	1.112	1.075
25 Ceprano.	8.777	8.545	61 San Donato Val di Comino	4.231	3.998
26 Cervaro	6.643	6.515	62 San Giòrgio a Liri	2.768	2.693
27 Colfelice.	2.066	2.039	63 San Giovanni Incàrico	4.159	3.934
28 Colleparado.	1.217	1.219	64 Sant' Ambrògio sul Gari- gliano.	1.310	1.274
29 Colle San Magno.	2.127	1.886	65 Sant'Andrea	2.034	2.046
30 Coreno Ausònio	2.185	2.138	66 Sant'Apollinare.	2.882	2.831
31 Espèria	6.151	6.076	67 Sant'Elia Fiumeràpido	6.527	6.518
32 Falvaterra.	990	969	68 Santo Padre.	2.498	2.421
33 Ferentino	16.317	16.048	69 San Vittore del Làzio	2.266	2.381
34 Filettino.	1.187	705	70 Serrone	2.779	2.735
35 Fiuggi.	5.056	4.978	71 Settefrati	1.938	2.001
36 Fontana Liri.	4.146	4.002			

Segue Tav. II — POPOLAZIONE RESIDENTE E PRESENTE
Comuni

C O M U N I	Popolazione censita al 4 novembre 1951		C O M U N I	Popolazione censita al 4 novembre 1951	
	residente	presente		residente	presente
72 Sgùrgola	3.694	3.524	82 Vallemàio	1.556	1.567
73 Sora	23.463	22.940	83 Vallerotonda	3.489	3.416
74 Strangolagalli	2.822	2.764	84 Veroli	20.802	20.193
75 Supino	5.378	5.125	85 Vicalvi	2.666	2.514
76 Terelle	2.274	2.170	86 Vico nel Lazio	2.337	1.944
77 Torre Caetani	1.052	951	87 Villa Latina	1.675	1.609
78 Tòrrice	6.522	6.102	88 Villa Santa Lucia	2.214	2.176
79 Trevi nel Lazio	2.759	2.531	89 Villa Santo Stèfano	2.030	2.005
80 Trivigliano	1.352	1.360	90 Viticuso	957	912
81 Vallecorsa	4.059	3.879	TOTALE PROVINCIA	467.665	455.472

PROVINCIA DI GENOVA

1 Arenzano	5.591	5.549	31 Lumarzo	2.067	2.073
2 Avegno	1.779	1.781	32 Masone	4.254	4.070
3 Bargagli	2.940	3.113	33 Mele	3.101	3.054
4 Bogliasco	3.840	3.749	34 Mezzanego	1.714	1.686
5 Borzonasca	3.774	3.705	35 Mignanego	3.613	3.650
6 Busalla	5.268	5.135	36 Mocònesi	2.101	2.041
7 Camogli	9.145	8.815	37 Monèglia	2.722	2.640
8 Campo Ligure	4.271	4.241	38 Montebruno	808	796
9 Campomorone	6.190	6.267	39 Montoggio	2.920	2.898
10 Carasco	1.737	1.707	40 Ne	3.663	3.603
11 Casarza Ligure	2.737	2.698	41 Neirone	1.855	1.848
12 Casella	1.501	1.443	42 Orero	1.000	995
13 Castiglione Chiavarese	2.343	2.238	43 Pieve Ligure	2.100	2.109
14 Cerànesi	3.411	3.451	44 Portofino	1.045	1.006
15 Chiàvari	20.324	21.071	45 Propata	503	501
16 Cicagna	2.481	2.443	46 Rapallo	15.752	16.189
17 Cogoleto	7.149	7.064	47 Recco	4.600	4.545
18 Cogorno	2.701	2.670	48 Rezzoaglio	3.200	3.032
19 Corèglia Ligure	472	468	49 Ronco Scrivia	5.225	5.161
20 Crocefieschi	944	923	50 Rondanina	297	288
21 Davagna	2.597	2.684	51 Rossiglione	4.228	4.197
22 Fàscia	352	345	52 Rovegno	1.339	1.299
23 Favale di Màlvaro	834	826	53 San Colombano Certenoli	2.721	2.713
24 Fontanigorda	1.019	1.012	54 Santa Margherita Ligure	10.902	11.183
25 GÈNOVA	680.563	683.023	55 Sant'Olcese	5.326	5.262
26 Gorreto	640	616	56 Santo Stèfano d'Àveto	2.280	2.196
27 Isola del Cantone	2.705	2.866	57 Savignone	2.591	2.758
28 Lavagna	9.713	9.736	58 Serra Riccò	5.822	5.723
29 Lèivi	1.175	1.166	59 Sestri Levante	16.978	16.621
30 Lòrsica	1.112	1.096	60 Sori	4.504	4.472

Segue TAV. II — POPOLAZIONE RESIDENTE E PRESENTE
Comuni

C O M U N I	Popolazione censita al 4 novembre 1951		C O M U N I	Popolazione censita al 4 novembre 1951	
	residente	presente		residente	presente
61 Tiglieto	974	930	65 Valbrenna	1.567	1.509
62 Torriglia	3.520	3.561	66 Vòbbia	1.344	1.323
63 Tribogna	862	823	67 Zoagli	2.526	2.478
64 Ùscio	2.391	2.473	TOTALE PROVINCIA . . .	921.723	923.607

PROVINCIA DI GORÌZIA

1 Capriva di Cormons . . .	4.902	4.845	12 Romans d'Isonzo	4.518	4.378
2 Cormons	8.932	9.312	13 Ronchi dei Legionari . . .	8.538	8.266
3 Doberdò del Lago	1.498	1.489	14 Sagrado	2.446	2.349
4 Dolegna del Còllo	1.180	1.168	15 San Canzian d'Isonzo . . .	5.524	5.363
5 Farra d'Isonzo	2.016	1.960	16 San Floriano del Còllo . .	1.036	1.028
6 Fogliano Redipùglia . . .	2.710	2.685	17 San Pier d'Isonzo	1.909	1.931
7 GORÌZIA	40.500	43.974	18 Savogna d'Isonzo	1.888	1.812
8 Gradisca d'Isonzo	5.273	7.169	19 Staranzano	3.011	2.955
9 Grado	8.760	8.733	20 Turriaco	2.380	2.320
10 Mariano del Friuli	1.771	1.744	TOTALE PROVINCIA . . .	133.187	137.535
11 Monfalcone	24.395	24.054			

PROVINCIA DI GROSSETO

1 Arcidosso	6.909	6.904	14 Massa Marittima	16.405	16.580
2 Campagnatico	3.153	3.143	15 Monte Argentario	10.621	10.077
3 Castel del Piano	4.906	4.770	16 Montieri	4.682	4.844
4 Castell'Azzara	3.739	3.679	17 Orbetello	14.703	14.775
5 Castiglione della Pescaia .	6.533	6.532	18 Pitigliano	5.760	5.565
6 Cinigiano	6.201	6.130	19 Roccalbegna	5.624	5.559
7 Civitella Pagànico	5.482	5.441	20 Roccastrada	14.617	14.237
8 Follònica	7.626	7.448	21 Santa Fiora	5.122	4.979
9 Gavorrano	16.192	16.414	22 Scansano	8.279	8.185
10 GROSSETO	37.897	38.224	23 Seggiano	2.235	2.189
11 Isola del Giglio	2.340	2.138	24 Sorano	7.801	7.680
12 Magliano in Toscana . . .	5.154	5.192	TOTALE PROVINCIA . . .	211.470	210.085
13 Manciano	9.489	9.400			

PROVINCIA DI IMPÈRIA

1 Airole	641	649	9 Borgomaro	2.471	2.426
2 Apricale	1.023	978	10 Camporosso	2.290	2.261
3 Àquila di Arròscia	344	334	11 Caravònica	380	374
4 Armo	277	266	12 Carpàsio	427	432
5 Badalucco	2.238	2.165	13 Castellaro	514	525
6 Baiardo	894	861	14 Castel Vittorio	1.055	1.025
7 Bordighera	8.448	9.009	15 Ceriana	2.086	2.087
8 Borghetto di Arròscia . . .	1.093	1.063	16 Cervo	868	814

Segue Tav. II — **POPOLAZIONE RESIDENTE E PRESENTE**
Comuni

C O M U N I	Popolazione censita al 4 novembre 1951		C O M U N I	Popolazione censita al 4 novembre 1951	
	residente	presente		residente	presente
17 Cèsio	501	482	41 Pompeiana	526	527
18 Chiusànico	1.005	967	42 Pontedàssio	1.815	1.762
19 Chiusavècchia	1.051	987	43 Pornàssio	1.070	1.085
20 Cipressa	1.278	1.731	44 Prelà	1.076	1.064
21 Civezza	457	449	45 Ranzo	906	900
22 Còsio d'Arròscia	849	802	46 Rezzo	1.119	1.087
23 Diano Arentino	520	515	47 Riva Santo Stéfano	2.513	2.485
24 Diano Castello	918	916	48 Rocchetta Nervina	519	491
25 Diano Marina	3.675	3.616	49 San Bartolomeo del Cervo	1.411	1.421
26 Diano San Pietro	1.083	1.066	50 San Biàgio della Cima	814	799
27 Dolceacqua	1.818	1.778	51 San Lorenzo al Mare	661	832
28 Dolcedo	1.535	1.520	52 San Remo	37.959	38.885
29 IMPÈRIA	29.941	30.586	53 Seborga	225	224
30 Isolabona	847	803	54 Soldano	581	576
31 Mendatica	608	604	55 Tàggia	7.163	7.205
32 Molini di Triora	1.801	1.732	56 Terzòrio	239	237
33 Montalto Ligure	654	651	57 Triora	1.336	1.268
34 Montegrosso Pian Latte	277	273	58 Vallebona	710	692
35 Olivetta San Michele	534	521	59 Vallecrosia	2.564	2.905
36 Ospedaletti	4.025	3.950	60 Vasia	795	788
37 Perinaldo	1.265	1.240	61 Ventimiglia	15.732	15.445
38 Pietrabruna	907	912	62 Vessàlico	494	493
39 Pieve di Teco	2.386	2.394	63 Villa Faraldi	698	668
40 Pigna	2.040	2.070	TOTALE PROVINCIA	165.950	167.673

PROVINCIA DE L'ÀQUILA

1 Acciano	1.729	1.557	17 Canistro	1.499	1.312
2 Aielli	2.776	2.596	18 Cansano	1.557	1.460
3 Alfedena	1.415	1.251	19 Capestrano	2.645	2.463
4 Anversa degli Abruzzi	1.268	1.243	20 Capistrello	5.891	5.253
5 Ateleta	2.558	2.542	21 Capitignano	1.556	1.407
6 Avezzano	22.931	22.589	22 Caporciano	932	830
7 Balsorano	4.509	4.539	23 Cappadòcia	2.330	1.834
8 Barete	1.197	1.110	24 Carapelle Calvisio	574	514
9 Barisciano	3.250	2.914	25 Carsoli	6.803	6.565
10 Barrea	1.474	1.529	26 Castel del Monte	2.300	1.693
11 Bisegna	1.039	952	27 Castel di Ieri	1.091	1.013
12 Bugnara	2.472	2.230	28 Castel di Sangro	5.423	5.206
13 Cagnano Amiterno	3.006	2.872	29 Castellafiume	1.415	1.219
14 Calàsco	879	794	30 Castelvècchio Calvisio	807	708
15 Campo di Giove	1.191	1.093	31 Castelvècchio Subèquo	2.410	2.112
16 Campotosto	3.050	2.399	32 Celano	12.686	12.121

Segue Tav. II — POPOLAZIONE RESIDENTE E PRESENTE
Comuni

C O M U N I	Popolazione censita al 4 novembre 1951		C O M U N I	Popolazione censita al 4 novembre 1951	
	residente	presente		residente	presente
33 Cèrchio	2.649	2.482	71 Pettorano sul Gizio . . .	3.670	3.271
34 Civita d'Àntino	1.435	1.379	72 Pizzoli	3.528	3.390
35 Civitella Alfedena	614	573	73 Poggio Picenze	1.384	1.154
36 Civitella Roveto	3.315	3.089	74 Prata d'Ansiddonia . . .	1.437	1.372
37 Cocullo	1.186	1.109	75 Pràtola Peligna	10.574	9.434
38 Collaromele	1.659	1.597	76 Prezza	2.624	2.392
39 Collelongo	2.293	2.203	77 Raiano	4.067	3.633
40 Collepietro	935	810	78 Rivisòndoli	1.307	1.232
41 Corfinio	2.122	2.008	79 Rocccasale	1.552	1.352
42 Fagnano Alto	1.638	1.391	80 Rocca di Botte	771	748
43 Fontècchio	1.427	1.239	81 Rocca di Càmbio	948	742
44 Fossa	1.208	1.142	82 Rocca di Mezzo	2.995	2.670
45 Gagliano Aterno	1.145	1.124	83 Rocca Pia	977	932
46 Giòia dei Marsi	2.929	2.831	84 Roccaraso	1.409	1.276
47 Goriano Sicoli	1.351	1.307	85 San Benedetto dei Marsi.	4.338	4.147
48 Introdacqua	3.054	2.811	86 San Benedetto in Perillis	778	715
49 L'ÀQUILA	54.778	55.277	87 San Demètrio ne' Vestini	4.449	4.057
50 Lecce ne' Marsi	2.249	1.945	88 San Pio delle Càmere . . .	1.317	1.206
51 Lùcoli	3.211	2.714	89 Sante Marie	3.261	3.020
52 Luco ne' Marsi	5.450	5.241	90 Santo Stèfano di Sessànio	795	657
53 Magliano de' Marsi	4.034	3.934	91 San Vincenzo Valle Roveto	4.171	3.925
54 Massa d'Albe	2.806	2.630	92 Scanno	4.066	3.201
55 Molina Aterno	1.547	1.388	93 Scontrone	814	779
56 Montereale	6.702	6.400	94 Scoppito	2.283	2.139
57 Morino	2.118	2.012	95 Scùrcola Marsicana	2.870	2.781
58 Navelli	1.837	1.680	96 Secinaro	1.601	1.394
59 Ocre	1.250	1.154	97 Sulmona	22.630	22.847
60 Ofena	2.002	1.868	98 Tagliacozzo	10.209	9.519
61 Opi	806	762	99 Tione degli Abruzzi	520	475
62 Oricola	946	904	100 Tornimparte	3.774	3.477
63 Ortona de' Marsi	2.657	2.524	101 Trasacco	5.689	5.463
64 Ortùcchio	2.340	2.241	102 Villalago	1.531	1.427
65 Ovindoli	2.407	2.122	103 Villa Santa Lucia degli Abruzzi	1.257	1.083
66 Pacentro	3.657	3.124	104 Villa Vallelonga	1.916	1.919
67 Pereto	1.175	1.086	105 Villetta Barrea	1.073	990
68 Pescassèroli	2.808	2.383	106 Vittorito	2.022	1.974
69 Pescina	5.982	5.854			
70 Pescocostanzo	1.940	1.860	TOTALE PROVINCIA	364.932	344.911

PROVINCIA DE LA SPÈZIA

1 Amèglia	3.651	3.381	4 Bolano	3.082	3.010
2 Àrcola	7.969	7.868	5 Bonàssola	1.608	1.515
3 Beverino	2.557	2.432	6 Borghetto di Vara	1.550	1.519

Segue Tav. II — POPOLAZIONE RESIDENTE E PRESENTE
Comuni

C O M U N I	Popolazione censita al 4 novembre 1951		C O M U N I	Popolazione censita al 4 novembre 1951	
	residente	presente		residente	presente
7 Brugnato	1.129	1.246	21 Pignone	990	935
8 Càlice al Cornoviglio	2.344	2.201	22 Portovenere	6.106	6.374
9 Carro	1.263	1.235	23 Riccò del Golfo di Spèzia	3.455	3.279
10 Carròdano	1.002	985	24 Riomaggiore	3.227	3.057
11 Castelnuovo di Magra	5.518	5.416	25 Rocchetta di Vara	1.649	1.570
12 Dèiva Marina	1.438	1.385	26 Santo Stèfano di Magra	5.203	5.048
13 Follo	3.822	3.820	27 Sarzana	15.956	16.027
14 Framura	1.219	1.135	28 Sesta Gòdano	3.103	3.049
15 LA SPÈZIA	109.978	111.917	29 Varese Ligure	5.926	5.866
16 Lèrici	13.248	12.950	30 Vernazza	2.312	2.231
17 Lèvanto	6.154	6.059	31 Vezzano Ligure	5.987	5.836
18 Maissana	1.710	1.596	32 Zignago	1.300	1.271
19 Monterosso al Mare	2.075	2.298			
20 Ortonovo	4.747	4.620	TOTALE PROVINCIA	231.278	231.131

PROVINCIA DI LATINA

1 Aprilia	7.097	7.112	18 Ponza	4.811	4.415
2 Bassiano	2.115	2.031	19 Priverno	11.777	11.415
3 Campodimele	1.599	1.573	20 Prossedi	2.539	2.350
4 Castelforte	6.935	6.644	21 Roccagorga	3.967	3.894
5 Cisterna di Latina	14.296	14.042	22 Rocca Màssima	1.605	1.608
6 Cori	9.674	9.694	23 Roccasecca dei Volsci	1.316	1.295
7 Fondi	19.143	18.842	24 Sabàudia	7.830	9.112
8 Fòrmia	17.774	17.737	25 San Felice Circeo	4.644	4.611
9 Gaeta	18.578	19.074	26 Santi Cosma e Damiano	3.119	2.986
10 Itri	7.029	6.752	27 Sermoneta	4.408	4.360
11 LATINA	35.115	35.043	28 Sezze	18.395	17.929
12 Lènola	3.748	3.644	29 Sonnino	7.792	7.578
13 Maenza	3.127	3.245	30 Sperlonga	2.844	2.652
14 Minturno	14.744	14.205	31 Spigno Satùrnia	2.366	2.287
15 Monte San Biàgio	5.271	5.182	32 Terracina	26.489	26.376
16 Norma	3.714	3.588	33 Ventotene	1.271	1.201
17 Pontinia	8.596	8.551	TOTALE PROVINCIA	283.728	281.028

PROVINCIA DI LECCE

1 Acquàrica del Capo	3.741	3.825	8 Bagnolo del Salento	1.829	1.790
2 Alessano	6.288	5.970	9 Calimera	5.828	5.554
3 Alèzio	6.248	5.966	10 Campi Salentina	10.895	10.831
4 Alliste	5.717	5.508	11 Cànnole	1.624	1.591
5 Andrano	3.934	3.562	12 Capràrica di Lecce	2.586	2.518
6 Aradeo	7.027	6.836	13 Carmiano	8.699	8.465
7 Arnesano	3.558	3.491	14 Carpignano Salentino	3.379	3.397

Segue Tav. II — POPOLAZIONE RESIDENTE E PRESENTE
Comuni

C O M U N I	Popolazione censita al 4 novembre 1951		C O M U N I	Popolazione censita al 4 novembre 1951	
	residente	presente		residente	presente
15 Casarano	13.548	13.141	55 Ortelle	2.512	2.351
16 Castri di Lecce.	2.394	2.351	56 Otranto	3.400	3.430
17 Castrignano de' Greci.	3.201	3.052	57 Palmariggi.	1.420	1.393
18 Castrignano del Capo.	5.691	5.486	58 Paràbita.	8.460	8.517
19 Cavallino	4.046	3.990	59 Patù	1.506	1.458
20 Collepasso	5.635	5.477	60 Poggiardo	5.449	5.304
21 Copertino	16.374	16.025	61 Presicce.	5.911	5.767
22 Corigliano d'Otranto	5.397	5.280	62 Ràcale	6.537	6.382
23 Corsano	3.435	3.263	63 Ruffano.	7.887	7.524
24 Cursi	3.040	2.963	64 Sàlice Salentino	6.907	6.918
25 Cutrofiano.	8.789	8.653	65 Salve	4.583	4.444
26 Diso	5.117	4.625	66 Sanàrica.	1.490	1.449
27 Gagliano del Capo	3.979	3.899	67 San Cesàrio di Lecce.	6.775	6.828
28 Galatina.	23.868	23.579	68 San Donato di Lecce	4.507	4.393
29 Galàtone	13.486	13.152	69 Sannicola	6.903	6.600
30 Gallipoli.	15.732	15.505	70 San Pietro in Lama	4.520	4.415
31 Giuggianello	1.263	1.212	71 Santa Cesàrea Terme.	2.727	2.848
32 Giurdignano	1.343	1.348	72 Scorrano.	4.510	4.443
33 Guagnano	6.158	6.073	73 Seclì	1.547	1.469
34 LECCE	63.783	66.194	74 Sogliano Cavour	3.696	3.576
35 Lèquile	5.396	5.342	75 Soleto.	4.638	4.527
36 Leverano	8.931	8.872	76 Spècchia.	4.310	4.176
37 Lizzanello	6.082	5.991	77 Spongano	3.282	3.216
38 Màglie.	12.731	12.507	78 Squinzano.	13.253	12.966
39 Martano.	7.303	7.144	79 Sternatia	2.571	2.526
40 Martignano	1.587	1.538	80 Supersano	3.797	3.733
41 Matino	9.906	9.585	81 Surano	1.655	1.611
42 Melendugno	6.091	5.926	82 Surbo.	6.083	6.000
43 Melissano	5.164	4.942	83 Taurisano	7.488	7.315
44 Melpignano	2.097	2.055	84 Taviano.	7.795	7.540
45 Miggiano	2.761	2.557	85 Tiggiano.	1.763	1.617
46 Minervino di Lecce.	4.539	4.312	86 Trepuzzi.	10.418	10.258
47 Monteroni di Lecce.	9.069	9.056	87 Tricase	12.040	11.531
48 Montesano Salentino	1.693	1.613	88 Tùglie.	6.063	5.907
49 Morciano di Lèuca	3.488	3.326	89 Ugento	8.335	8.105
50 Muro Leccese	4.831	4.648	90 Uggiano la Chiesa	4.199	4.125
51 Nardò.	26.223	25.859	91 Vèglie.	8.386	8.285
52 Neviano.	5.392	5.144	92 Vernole	6.076	5.930
53 Nociglia.	6.710	6.250	93 Zollino	2.246	2.179
54 Nòvoli	9.602	9.371	TOTALE PROVINCIA	622.873	611.666

Segue Tav. II — **POPOLAZIONE RESIDENTE E PRESENTE**
Comuni

C O M U N I	Popolazione censita al 4 novembre 1951		C O M U N I	Popolazione censita al 4 novembre 1951	
	residente	presente		residente	presente
PROVINCIA DI LIVORNO					
1 Bibbona	3.341	3.363	12 Piombino	32.362	32.274
2 Campiglia Marittima	8.847	8.915	13 Portoferràio	10.350	10.104
3 Campo nell'Elba	4.230	4.233	14 Porto Azzurro	3.091	2.997
4 Capoliveri	2.227	2.080	15 Rio Marina	3.534	3.307
5 Capràia Isola	463	534	16 Rio nell'Elba	1.601	1.603
6 Castagneto Carducci	8.218	8.232	17 Rosignano Marittimo	23.967	23.636
7 Cècina	12.551	12.631	18 San Vincenzo	5.102	5.092
8 Colle Salvetti	11.067	10.983	19 Sassetta	1.221	1.181
9 LIVORNO	140.722	145.727	20 Suvereto	4.086	4.146
10 Marciana	2.306	2.282			
11 Marciana Marina	1.742	1.676	TOTALE PROVINCIA	281.028	284.996
PROVINCIA DI LUCCA					
1 Altopàscio	7.241	7.121	19 Minucciano	4.341	4.175
2 Bagni di Lucca	11.468	10.673	20 Molazzana	2.281	2.229
3 Barga	11.782	11.559	21 Montecarlo	3.863	3.808
4 Borgo a Mozzano	8.199	8.209	22 Pescaglia	5.894	5.809
5 Camaiore	24.574	24.295	23 Piazza al Serchio	2.973	2.856
6 Camporgiano	3.291	3.159	24 Pietrasanta	21.820	21.641
7 Capannori	41.837	41.586	25 Pieve Fosciana	3.022	2.905
8 Carèggine	1.691	1.592	26 Porcari	5.383	5.529
9 Castelnuovo di Garfagnana	6.310	6.160	27 San Romano	1.998	1.924
10 Castiglione di Garfagnana	3.257	3.169	28 Seravezza	11.389	10.992
11 Corèglia Antelminelli	5.572	5.498	29 Sillano	1.625	1.360
12 Fabbriche di Vållico	1.191	1.153	30 Stazzema	7.038	6.789
13 Forte dei Marmi	7.750	7.685	31 Vagli Sotto	2.315	2.175
14 Fosciàndora	1.292	1.289	32 Vergèmolì	1.280	1.267
15 Gallicano	5.152	5.036	33 Viarèggio	41.152	40.154
16 Giuncugnano	1.116	1.034	34 Villa Basilica	2.816	2.817
17 LUCCA	87.454	89.211	35 Villa Collemandina	1.956	1.907
18 Massarosa	14.561	14.365	TOTALE PROVINCIA	364.884	361.131
PROVINCIA DI MACERATA					
1 Acquacanina	410	397	9 Castelraimondo	4.257	4.162
2 Apiro	5.022	4.869	10 Castelsantàngelo	1.478	1.178
3 Appignano	3.348	3.277	11 Cessapalombo	1.317	1.272
4 Belforte del Chiento	1.827	1.818	12 Cingoli	15.774	15.540
5 Bolognola	224	208	13 Civitanova Marche	21.611	21.235
6 Caldarola	2.749	2.774	14 Colmurano	1.815	1.794
7 Camerino	11.660	11.952	15 Corridònia	9.919	9.810
8 Camporotondo di Fiastrone	993	971	16 Esanatòglia	2.678	2.612

Segue Tav. II — POPOLAZIONE RESIDENTE E PRESENTE
Comuni

C O M U N I	Popolazione censita al 4 novembre 1951		C O M U N I	Popolazione censita al 4 novembre 1951	
	residente	presente		residente	presente
17 Fiastra	1.865	2.042	38 Pieve Torina.	2.687	2.639
18 Fiordimonte	752	713	39 Piòraco	2.356	2.323
19 Fiuminata	3.146	2.677	40 Poggio San Vicino	678	657
20 Gàgliole	1.363	1.282	41 Pollenza	5.682	5.593
21 Gualdo	2.312	2.282	42 Porto Recanati	5.554	5.383
22 Loro Piceno	3.909	3.810	43 Potenza Picena	9.883	10.444
23 MACERATA	31.423	32.303	44 Recanati	17.472	17.358
24 Matèlica	8.686	8.534	45 Ripe San Ginèsio	1.321	1.294
25 Mogliano	4.967	4.916	46 San Ginèsio	7.804	7.737
26 Montecassiano	4.905	4.820	47 San Severino Marche	16.720	16.627
27 Monte Cavallo	690	604	48 Sant'Àngelo in Pontano	2.923	2.909
28 Montecòsaro	3.581	3.495	49 Sarnano	5.371	5.142
29 Montefano	4.640	4.624	50 Sefro	1.054	971
30 Montelupone	4.215	4.087	51 Serrapetrona	1.648	1.594
31 Monte San Giusto	3.966	3.919	52 Serravalle di Chienti	3.046	2.912
32 Monte San Martino	2.091	2.069	53 Tolentino	15.283	15.200
33 Morrovalle	6.664	6.585	54 Trèia	11.331	11.160
34 Mùccia	1.284	1.266	55 Urbisàglia	3.206	3.117
35 Penna San Giovanni	3.409	3.255	56 Ussita	1.019	816
36 Petriolo	2.260	2.238	57 Visso	2.870	2.666
37 Pievebovigliana	1.845	1.907	TOTALE PROVINCIA	300.963	297.839

PROVINCIA DI MANTOVA

1 Acquaneгра sul Chiese	4.505	4.410	20 Commessàggio	1.754	1.716
2 Àsola	11.525	11.339	21 Curtatone	8.522	8.411
3 Bagnolo San Vito	6.981	6.877	22 Dòsolo	4.101	4.083
4 Bigarello	2.997	2.950	23 Felònica	3.753	3.678
5 Borgoforte	5.478	5.406	24 Gazzoldo degli Ippòliti	2.086	2.045
6 Borgofranco sul Po	2.354	2.319	25 Gazzuolo	3.858	3.781
7 Bòzzolo	4.311	4.282	26 Gòito	9.747	9.562
8 Canneto sull'Òglio	5.120	5.039	27 Gonzaga	10.083	9.789
9 Carbonara di Po	2.314	2.313	28 Guidizzolo	4.030	3.941
10 Casalmoro	1.744	1.734	29 Magnacavallo	3.851	3.760
11 Casaloldo	1.984	1.940	30 MÀNTOVA	53.693	54.848
12 Casalromano	1.483	1.451	31 Marcaria	11.517	11.168
13 Castelbelforte	3.658	3.573	32 Mariana Mantovana	1.045	1.021
14 Castel d'Àrio	4.960	4.911	33 Marmirolo	7.277	7.100
15 Castel Goffredo	5.959	5.863	34 Mèdole	3.283	3.228
16 Castellùcchio	6.516	6.488	35 Mòglia	7.119	6.982
17 Castiglione delle Stiviere	9.131	8.945	36 Monzambano	3.640	3.516
18 Cavriana	3.775	3.633	37 Motteggiana	3.796	3.765
19 Ceresara	3.513	3.452	38 Ostiglia	9.976	9.817

Segue Tav. II — **POPOLAZIONE RESIDENTE E PRESENTE**
Comuni

C O M U N I	Popolazione censita al 4 novembre 1951		C O M U N I	Popolazione censita al 4 novembre 1951	
	residente	presente		residente	presente
39 Pegognaga	8.693	8.620	56 San Giacomo delle Segnate	3.125	3.068
40 Pieve di Coriano	1.454	1.426	57 San Giòrgio di Màntova	3.371	3.308
41 Piùbega	2.533	2.431	58 San Giovanni del Dosso	2.532	2.489
42 Poggio Rusco	7.649	7.479	59 San Martino dall'Àrgine	2.802	2.786
43 Pomponesco	1.893	1.878	60 Schivenòglia	2.381	2.275
44 Ponti sul Mincio	1.676	1.641	61 Sèrmide	11.058	10.818
45 Porto Mantovano	5.551	5.448	62 Serravalle a Po	3.489	3.440
46 Quingentole	2.697	2.651	63 Solferino	2.029	1.938
47 Quistello	9.250	9.129	64 Sustinente	4.197	4.097
48 Redonesco	2.468	2.421	65 Suzzara	15.459	15.396
49 Rèvere	3.843	3.711	66 Viadana	17.900	17.726
50 Rivarolo Mantovano	4.000	3.893	67 Villa Poma	2.579	2.546
51 Ròdigo	5.946	5.809	68 Villimpenta	3.715	3.624
52 Roncoferraro	10.019	9.889	69 Virgilio	4.825	4.736
53 Roverbella	9.238	9.068	70 Volta Mantovana	5.624	5.492
54 Sabbioneta	7.083	6.981			
55 San Benedetto Po	13.091	12.854	TOTALE PROVINCIA	423.609	418.204

PROVINCIA DI MASSA-CARRARA

1 Aulla	10.119	9.931	10 MASSA	50.192	50.043
2 Bagnone	6.335	4.957	11 Montignoso	6.022	5.822
3 Carrara	61.903	60.287	12 Mulazzo	4.679	4.188
4 Càsola in Lunigiana	2.790	2.737	13 Podenzana	1.799	1.825
5 Comano	1.785	1.678	14 Pontremoli	14.362	14.038
6 Filattiera	4.525	4.112	15 Tresana	4.045	3.786
7 Fivizzano	15.514	14.896	16 Villafranca in Lunigiana	5.282	4.876
8 Fosdinovo	5.103	5.009	17 Zeri	3.711	3.586
9 Licciana Nardi	5.278	5.035	TOTALE PROVINCIA	203.444	196.806

PROVINCIA DI MATERA

1 Accettura	4.531	4.391	13 Irsina	10.284	10.490
2 Aliano	2.286	2.227	14 MATERA	30.411	30.339
3 Bernalda	10.146	10.121	15 Miglionico	4.284	4.204
4 Calciano	1.700	1.623	16 Montalbano Ionico	9.970	10.136
5 Cirigliano	1.259	1.213	17 Montescaglioso	9.409	9.117
6 Colobraro	2.963	2.953	18 Nova Siri	3.783	3.749
7 Craco	1.858	1.843	19 Oliveto Lucano	1.343	1.408
8 Ferrandina	8.632	8.592	20 Pisticci	14.864	14.150
9 Garaguso	1.445	1.409	21 Pomarico	5.719	5.675
10 Gorgoglione	1.875	1.852	22 Rotondella	5.593	5.400
11 Grassano	8.416	7.847	23 Salandra	3.952	3.708
12 Gròttole	3.559	3.587	24 San Giòrgio Lucano	2.843	2.790

Segue Tav. II — POPOLAZIONE RESIDENTE E PRESENTE
Comuni

C O M U N I	Popolazione censita al 4 novembre 1951		C O M U N I	Popolazione censita al 4 novembre 1951	
	residente	presente		residente	presente
25 San Mauro Forte	3.739	3.629	28 Tursi	6.243	6.117
26 Stigliano	9.625	9.299	29 Valsinni	2.689	2.580
27 Tricàrico	9.560	9.249	• TOTALE PROVINCIA	182.981	179.698

PROVINCIA DI MESSINA

1 Alcara li Fusi	3.832	3.600	38 Librizzi	3.278	3.191
2 Ali	1.578	1.606	39 Lìmina	2.196	2.090
3 Ali Marina	2.294	2.364	40 Lìpari	11.653	11.854
4 Antillo	2.054	1.984	41 Longi	2.220	2.110
5 Barcellona Pozzo di Gotto	30.362	29.977	42 Malfa	1.189	1.119
6 Basicò	1.580	1.542	43 Malvagna	1.760	1.706
7 Brolo	2.903	2.776	44 Mandanici	1.338	1.287
8 Capizzi	5.366	5.244	45 Mazzarrà Sant'Andrea . . .	2.469	2.385
9 Capo d'Orlando	8.168	7.799	46 Merì	1.973	1.885
10 Capri Leone	1.591	1.616	47 MESSINA	218.906	220.790
11 Caronia	6.434	6.549	48 Milazzo	21.915	21.513
12 Casalvècchio Siculo	3.044	2.912	49 Militello Rosmarino	2.587	2.492
13 Castel di Lùcio	2.371	2.330	50 Mirto	2.109	2.044
14 Castell'Umberto	4.193	3.782	51 Mistretta	11.677	11.285
15 Castel Mola	1.317	1.313	52 Mòio Alcàntara	853	831
16 Castoreale	9.684	9.395	53 Monforte San Giòrgio . . .	5.111	4.847
17 Cesarò	5.593	6.111	54 Mongiuffi Melia	1.692	1.640
18 Condò	1.032	1.052	55 Montagnareale	2.779	2.684
19 Falcone	2.766	2.730	56 Montalbano di Elicona . . .	6.012	5.812
20 Ficarra	3.322	3.263	57 Motta Camastra	2.010	1.965
21 Fiumedinisi	3.034	2.900	58 Motta d'Affermo	1.886	1.880
22 Floresta	1.854	1.332	59 Naso	8.106	7.844
23 Fondachelli-Fantina	3.613	3.441	60 Nizza di Sicilia	3.228	3.149
24 Forza d'Agrò	1.337	1.335	61 Novara di Sicilia	4.847	4.501
25 Francavilla di Sicilia	5.474	5.583	62 Oliveri	1.938	1.896
26 Frazzanò	1.408	1.375	63 Pace del Mela	3.867	3.725
27 Furci Siculo	3.370	3.109	64 Pagliara	2.346	2.215
28 Fùrnari	3.748	3.674	65 Patti	12.890	12.937
29 Gaggi	1.361	1.342	66 Pettineo	2.277	2.279
30 Galati Mamertino	3.695	3.361	67 Piràino	5.354	5.180
31 Giardini	5.790	5.716	68 Raccùia	3.011	2.829
32 Gioiosa Marea	7.590	7.128	69 Reitano	1.767	1.731
33 Graniti	2.239	2.204	70 Rocca Fiorita	423	424
34 Gualtieri Sicaminò	3.284	3.186	71 Roccalumera	4.635	4.528
35 Itala	2.348	2.263	72 Roccavaldina	1.678	1.670
36 Leni	790	763	73 Roccella Valdènone	2.059	1.995
37 Letoianni Gallodoro	2.902	2.846	74 Rodì Milici	3.199	3.155

Segue Tav. II — POPOLAZIONE RESIDENTE E PRESENTE
Comuni

C O M U N I	Popolazione censita al 4 novembre 1951		C O M U N I	Popolazione censita al 4 novembre 1951	
	residente	presente		residente	presente
75 Rometta	4.904	4.953	90 Santo Stefano di Camastra	6.753	6.540
76 San Filippo del Mela . . .	5.002	4.921	91 Savoca	2.240	2.119
77 San Fratello	11.769	11.409	92 Scaletta Zanclea	3.205	3.078
78 San Marco d'Alunzio . . .	4.845	4.783	93 Sinagra	4.020	3.746
79 San Pier Niceto	4.705	4.519	94 Spadafora	4.849	4.835
80 San Piero Patti	6.010	6.007	95 Taormina	6.665	6.870
81 San Salvatore di Pitàlia . .	3.523	3.110	96 Torregrotta	2.690	2.639
82 Santa Domènica Vittòria . .	1.742	1.756	97 Tortorici	11.111	8.788
83 Sant'Àgata di Militello . .	10.792	10.591	98 Tripi	2.903	2.858
84 Sant'Alèssio Siculo	1.368	1.401	99 Tusa	6.105	5.965
85 Santa Lucia del Mela	7.021	6.924	100 Ueria	3.777	3.743
86 Santa Marina Salina	1.011	984	101 Valdina	1.087	1.078
87 Sant'Àngelo di Brolo	6.877	6.554	102 Venètico	2.027	1.979
88 Santa Teresa di Riva	6.004	5.732	103 Villafranca Tirrena	9.264	9.104
89 San Teodoro	2.709	2.497	TOTALE PROVINCIA	665.537	654.254

PROVINCIA DI MILANO

1 Abbazia Cerreto	423	403	26 Boffalora sopra Ticino . . .	2.830	2.881
2 Abbiategrasso	18.112	17.946	27 Bollate	12.114	11.931
3 Agrate Brianza	6.273	6.070	28 Borghetto Lodigiano	4.842	4.759
4 Aicùrzio	1.742	1.698	29 Borgo San Giovanni	1.207	1.170
5 Albairate	2.559	2.536	30 Bovisio-Masciago	7.146	7.017
6 Albiate	3.826	3.775	31 Brèmbio	3.458	3.406
7 Arconate	5.080	5.013	32 Bresso	4.515	4.537
8 Àrcore	6.041	5.966	33 Briosco	3.507	3.431
9 Arese	2.468	2.715	34 Brughèrio	11.752	11.542
10 Arluno	6.299	6.199	35 Bubbiano	569	564
11 Assago	1.302	1.292	36 Buccinasco	1.818	1.800
12 Barèggio	5.309	5.232	37 Burago di Mòlgora	1.518	1.502
13 Barlassina	3.162	3.216	38 Buscate	3.048	2.984
14 Basiano	1.160	1.165	39 Busnago	2.072	2.096
15 Basiglio	841	830	40 Bùssero	2.240	2.219
16 Bellinzago Lombardo	1.771	1.765	41 Busto Garolfo	9.690	9.457
17 Bellusco	3.626	3.552	42 Calvignasco	480	468
18 Bernarèggio	4.837	4.634	43 Camairago	1.137	1.111
19 Bernate Ticino	2.121	2.094	44 Cambiago	2.786	2.757
20 Bertònico	2.221	2.164	45 Camparada	1.009	1.016
21 Besana in Brianza	10.522	10.539	46 Canegrate	4.633	4.557
22 Besate	1.754	1.732	47 Caponago	2.266	2.231
23 Biassono	5.292	5.214	48 Carate Brianza	10.697	10.668
24 Binasco	3.310	3.323	49 Carnate	2.251	2.228
25 Boffalora d'Adda	957	947	50 Carpiano	1.687	1.679

Segue Tav. II — POPOLAZIONE RESIDENTE E PRESENTE
Comuni

C O M U N I	Popolazione censita al 4 novembre 1951		C O M U N I	Popolazione censita al 4 novembre 1951	
	residente	presente		residente	presente
51 Carugate	4.754	4.713	93 Còrsico	9.047	8.943
52 Casaletto Lodigiano	1.493	1.478	94 Corte Palàsio	1.884	1.857
53 Casalmaiocco	984	995	95 Crespiatica	1.460	1.433
54 Casalpusterlengo	11.511	11.374	96 Cuggiono	5.294	5.473
55 Casarile	1.029	1.009	97 Cusago	1.349	1.346
56 Caselle Landi	2.613	2.528	98 Cusano Milanino	8.629	8.628
57 Caselle Lurani	1.173	1.145	99 Dè시오	16.790	17.179
58 Casorezzo	2.400	2.384	100 Dresano	673	664
59 Cassano d'Adda	9.986	9.908	101 Fòmbio	2.091	2.050
60 Cassina de' Pecchi	2.249	2.262	102 Gaggiano	4.752	4.838
61 Cassinetta di Lugagnano	1.052	1.039	103 Galgagnano	578	560
62 Càstano Primo	7.141	7.106	104 Garbagnate Milanese	5.705	6.789
63 Castelnuovo Bocca d'Adda	2.442	2.372	105 Gessate	2.765	2.748
64 Castiglione d'Adda	4.774	4.645	106 Giussano	11.269	11.138
65 Castiraga Vidardo	836	809	107 Gorgonzola	7.445	7.453
66 Cavacurta	1.332	1.336	108 Graffignana	2.342	2.202
67 Cavenago d'Adda	2.693	2.697	109 Grezzago	980	965
68 Cavenago di Brianza	2.326	2.261	110 Guardamiglio	2.665	2.602
69 Ceriano Laghetto	2.234	2.202	111 Gudo Visconti	615	638
70 Cernusco sul Naviglio	9.814	10.049	112 Inveruno	5.635	5.482
71 Cerro al Lambro	1.467	1.446	113 Inzago	6.132	6.073
72 Cerro Maggiore	8.691	8.499	114 Lacchiarella	4.916	4.928
73 Cervignano d'Adda	1.036	1.036	115 Lainate	6.756	6.700
74 Cesano Boscone	3.730	4.449	116 Lazzate	2.829	2.767
75 Cesano Maderno	16.842	16.817	117 Legnano	37.850	38.818
76 Cesate	3.054	2.999	118 Lentate sul Sèveso	8.497	8.369
77 Cinisello Balsamo	15.265	14.988	119 Lesmo	3.222	3.229
78 Cislano	1.959	1.918	120 Limbiate	9.007	10.607
79 Codogno	12.410	12.394	121 Liscate	1.369	1.359
80 Cogliate	3.773	3.720	122 Lissone	18.938	18.736
81 Cologno Monzese	8.601	8.447	123 Livraga	3.263	3.178
82 Colturano	1.095	1.082	124 Locate di Triulzi	4.631	4.558
83 Comazzo	1.380	1.349	125 Lodi	35.194	35.961
84 Concorezzo	7.566	7.575	126 Lodi Vècchio	4.103	4.087
85 Corbetta	8.785	8.729	127 Maccastorna	367	356
86 Cormano	5.997	6.106	128 Machèrio	4.007	3.968
87 Cornaredo	7.056	7.010	129 Magenta	15.498	15.382
88 Cornate d'Adda	6.246	6.131	130 Magnago	7.088	6.976
89 Cornegliano Laudense	1.064	1.045	131 Mairago	1.898	1.871
90 Corno Giòvine	1.691	1.662	132 Maleo	4.073	3.970
91 Cornovècchio	566	552	133 Marcallo con Casone	3.501	3.424
92 Correzzana	742	729	134 Marudo	788	776

Segue Tav. II — POPOLAZIONE RESIDENTE E PRESENTE
Comuni

C O M U N I	Popolazione censita al 4 novembre 1951		C O M U N I	Popolazione censita al 4 novembre 1951	
	residente	presente		residente	presente
135 Masate	1.402	1.359	177 Pozzuolo Martesana	4.150	4.056
136 Massalengo	1.568	1.560	178 Pregnana Milanese	2.450	2.408
137 Meda	11.472	11.311	179 Renate Veduggio	4.207	4.125
138 Mediglia	3.567	3.553	180 Rescaldina	6.547	6.504
139 Melegnano	11.124	11.117	181 Rho	24.162	24.090
140 Meleti	963	940	182 Robecchetto con Induno	2.739	2.779
141 Melzo	8.723	8.627	183 Robecco sul Naviglio	4.020	3.946
142 Merlino	1.126	1.143	184 Ròdano	1.476	1.449
143 Mèsero	2.104	2.071	185 Roncello	1.196	1.170
144 Mezzago	2.461	2.416	186 Ronco Briantino	1.690	1.650
145 MILANO	1.268.994	1.272.934	187 Rosate	3.256	3.210
146 Misinto	1.767	1.738	188 Rozzano	2.704	2.684
147 Montanaso Lombardo	1.052	1.038	189 Salerano sul Lambro	1.325	1.314
148 Monza	73.066	73.973	190 San Colombano al Lam- bro	8.219	8.036
149 Morimondo	1.762	1.714	191 San Donato Milanese	2.672	2.648
150 Motta Visconti	3.880	3.842	192 San Fiorano	1.629	1.629
151 Muggiò	5.845	5.747	193 San Giòrgio su Legnano	4.783	4.652
152 Mulazzano	3.367	3.329	194 San Giuliano Milanese	8.211	8.143
153 Nerviano	9.991	9.892	195 San Martino in Strada	2.537	2.485
154 Nosate	632	637	196 San Rocco al Porto	3.898	3.826
155 Nova Milanese	5.772	5.707	197 Sant'Angelo Lodigiano	10.395	10.333
156 Novate Milanese	7.060	7.087	198 Santo Stèfano Lodigiano	2.476	2.424
157 Noviglio	1.199	1.187	199 Santo Stèfano Ticino	2.057	2.036
158 Òpera	2.530	2.483	200 San Vittore Olona	4.556	4.481
159 Òrio Litta	1.674	1.651	201 San Zenone al Lambro	1.469	1.451
160 Ornago	2.213	2.378	202 Secugnago	1.788	1.780
161 Ospedaletto Lodigiano	1.640	1.606	203 Sedriano	4.647	4.577
162 Ossago	1.640	1.620	204 Segrate	3.634	3.752
163 Ossona	2.541	2.533	205 Senago	5.493	5.378
164 Òzzero	1.346	1.337	206 Senna Lodigiana	3.417	3.277
165 Paderno Dugnano	14.734	14.514	207 Seregno	24.136	24.170
166 Pantigliate	1.193	1.155	208 Sesto San Giovanni	44.906	43.888
167 Parabiago	15.058	14.933	209 Settala	2.595	2.525
168 Paullo	3.245	3.160	210 Sèttimo Milanese	4.546	4.437
169 Pero	2.607	2.616	211 Sèveso	9.678	9.793
170 Peschiera Borromeo	3.769	3.702	212 Solaro	2.993	2.958
171 Pessano	3.059	3.166	213 Somàglia	3.155	3.111
172 Pieve Emanuele	1.458	1.470	214 Sòrdio	390	393
173 Pieve Fissiraga	1.360	1.336	215 Sovico	4.280	4.219
174 Pioltello	6.400	6.317	216 Sulbiate	2.323	2.280
175 Pogliano Milanese	3.136	3.083	217 Terranuova dei Passerini	1.525	1.487
176 Pozzo d'Adda	1.601	1.562			

Segue Tav. II — **POPOLAZIONE RESIDENTE E PRESENTE**
Comuni

C O M U N I	Popolazione censita al 4 novembre 1951		C O M U N I	Popolazione censita al 4 novembre 1951	
	residente	presente		residente	presente
218 Trezzano Rosa	1.376	1.340	233 Vermezzo.	851	837
219 Trezzano sul Naviglio . .	1.483	1.475	234 Vernate	2.180	2.157
220 Trezzo sull'Adda	8.459	8.375	235 Vignate	2.037	1.996
221 Tribiano	867	862	236 Villanova del Sillaro. . .	1.980	1.916
222 Triuggio	5.274	5.205	237 Villasanta	7.111	6.989
223 Truccazzano	3.828	3.722	238 Villavesco	2.780	2.859
224 Turano Lodigiano.	2.281	2.251	239 Vimercate	12.796	12.954
225 Turbigo	4.672	4.598	240 Vimodrone	4.151	4.071
226 Usmate Velate	5.282	5.237	241 Vittuone	3.359	3.320
227 Valera Fratta.	855	809	242 Vizzolo Predabissi.	876	878
228 Vanzago	3.708	3.642	243 Zelo Buon Pèrsico.	2.569	2.576
229 Vaprio d'Adda	5.273	5.236	244 Zelo Surrigone	509	501
230 Varedo.	5.472	5.498	245 Zibido San Giacomo. . . .	2.927	2.911
231 Vedano al Lambro	2.915	2.857			
232 Verano Brianza.	3.899	3.838	TOTALE PROVINCIA	2.500.228	2.500.115

PROVINCIA DI MÒDNA

1 Bastiglia	2.292	2.244	25 Montefiorino.	9.393	7.979
2 Bomporto	6.910	6.771	26 Montese.	6.482	6.298
3 Campogalliano	6.332	6.238	27 Nonantola.	10.905	10.834
4 Camposanto	3.752	3.664	28 Novi di Mòdena	10.571	10.366
5 Carpi	37.655	37.545	29 Pavullo nel Frignano. . . .	16.136	16.147
6 Castelfranco Emilia.	19.753	19.498	30 Pievepèlago	3.728	3.199
7 Castelnuovo Rangone.	5.344	5.276	31 Polinago.	4.931	4.649
8 Castelvetro di Mòdena	9.392	9.142	32 Prignano sulla Sècchia . . .	6.699	6.404
9 Cavezzo.	7.322	7.166	33 Ravarino	6.462	6.360
10 Concòrdia sulla Sècchia. . . .	10.981	10.896	34 Riolunato	1.684	1.559
11 Fanano	5.403	4.928	35 San Cesàrio sul Panaro. . . .	4.750	4.696
12 Finale Emilia	17.949	17.677	36 San Felice sul Panaro	11.504	11.314
13 Fiorano Modenese	5.225	5.134	37 San Possidònio.	4.564	4.371
14 Fiumalbo	2.450	2.370	38 San Pròspero	5.828	5.734
15 Formìgine.	11.932	11.987	39 Sassuolo.	15.599	15.481
16 Frassinoro.	5.337	4.897	40 Savignano sul Panaro	5.465	5.398
17 Guiglia	4.977	4.863	41 Serramazzonei	9.034	8.594
18 Lama Mocogno	5.437	5.433	42 Sèstola	4.073	3.831
19 Maranello	6.608	6.441	43 Soliera	10.593	10.434
20 Marano sul Panaro	4.580	4.476	44 Spilamberto	8.033	7.902
21 Medolla	5.516	5.451	45 Vignola	11.340	11.200
22 Miràndola	24.234	23.888	46 Zocca.	7.028	6.876
23 MÒDNA.	111.094	112.846			
24 Montecreto	1.820	1.790	TOTALE PROVINCIA	497.097	490.247

Segue Tav. II — POPOLAZIONE RESIDENTE E PRESENTE
Comuni

C O M U N I	Popolazione censita al 4 novembre 1951		C O M U N I	Popolazione censita al 4 novembre 1951	
	residente	presente		residente	presente
PROVINCIA DI NAPOLI					
1 Acerra	25.059	24.636	42 Mariglianella.	3.680	3.633
2 Afragola.	37.034	36.296	43 Marigliano.	18.431	18.175
3 Agèrola	6.569	6.439	44 Massalubrense	8.955	8.806
4 Anacapri	3.078	3.053	45 Melito di Nàpoli	6.670	6.425
5 Arzano	13.199	12.880	46 Meta	6.129	5.916
6 Bàcoli.	14.946	14.660	47 Monte di Pròcida	9.445	8.761
7 Barano d'Ischia	5.993	5.715	48 Mugnano di Nàpoli.	9.570	9.418
8 Boscoreale.	15.480	15.209	49 NÀPOLI	1.011.919	1.027.800
9 Boscotrecase.	20.722	20.326	50 Nola	22.174	21.896
10 Brusciano	6.821	6.701	51 Ottaviano	14.181	13.941
11 Caivano.	19.711	19.433	52 Palma Campània.	11.033	10.876
12 Calvizzano.	4.578	4.504	53 Piano di Sorrento	7.699	7.461
13 Camposano	3.774	3.699	54 Pimonte.	3.155	3.113
14 Capri	6.174	6.393	55 Poggiomarino	10.923	10.780
15 Carbonara di Nola	1.470	1.454	56 Pòllena Tròcchia.	5.354	5.246
16 Cardito	9.146	9.000	57 Pomigliano d'Arco	19.143	18.889
17 Casalnuovo di Nàpoli.	13.838	13.675	58 Pompei	14.996	14.970
18 Casamarciano	1.978	1.942	59 Pòrtici	35.413	35.812
19 Casamicciola.	4.468	4.265	60 Pozzuoli.	41.843	43.250
20 Casandrino	4.665	4.565	61 Pròcida	10.139	9.305
21 Casavatore.	5.005	4.886	62 Qualiano	5.765	5.641
22 Càsola di Nàpoli.	3.267	3.215	63 Quarto	5.250	5.200
23 Casòria	19.788	19.486	64 Resina	39.312	38.667
24 Castellammare di Stàbia	56.115	56.214	65 Roccarainola.	4.586	4.474
25 Castello di Cisterna.	2.463	2.322	66 San Gennaro Vesuviano.	5.544	5.332
26 Cèrcola	8.947	9.009	67 San Giòrgio a Cremano.	17.912	19.770
27 Cicciano.	7.660	7.532	68 San Giuseppe Vesuviano	17.357	16.930
28 Cimitile.	5.058	4.936	69 San Pàolo Bel Sito.	2.785	2.716
29 Comiziano.	1.631	1.597	70 Sal Sebastiano al Vesùvio.	6.340	6.309
30 Crispano.	2.634	2.569	71 Sant'Agnello.	5.421	5.374
31 Forio	6.690	6.441	72 Sant'Anastàsia.	15.113	14.930
32 Frattamaggiore.	23.628	23.248	73 Sant'Àntimo.	14.531	14.220
33 Frattaminore	6.486	6.325	74 Sant'Antònio Abate	9.088	8.923
34 Giugliano in Campània	25.682	25.256	75 San Vitaliano	2.887	2.836
35 Gragnano	20.260	19.985	76 Saviano	9.392	9.115
36 Grumo Nevano	9.971	9.782	77 Scisciano	3.449	3.370
37 Ischia.	10.351	10.018	78 Serrara Fontana	2.286	2.122
38 Lacco Ameno	2.060	1.981	79 Somma Vesuviana	16.469	16.391
39 Lèttère	3.727	3.725	80 Sorrento.	10.837	10.744
40 Liveri.	1.842	1.789	81 Striano	3.804	3.745
41 Marano di Nàpoli	16.611	16.330	82 Terzigno.	8.545	8.378

Segue Tav. II — POPOLAZIONE RESIDENTE E PRESENTE
Comuni

C O M U N I	Popolazione censita al 4 novembre 1951		C O M U N I	Popolazione censita al 4 novembre 1951	
	residente	presente		residente	presente
83 Torre Annunziata	51.724	50.619	87 Villaricca	6.606	6.568
84 Torre del Greco	64.315	62.305	88 Visciano	3.131	3.125
85 Tufino	2.691	2.625			
86 Vico Equense	14.503	14.595	TOTALE PROVINCIA	2.079.074	2.080.988

PROVINCIA DI NOVARA

1 Agrate Contùrbia	1.263	1.216	37 Casale Corte Cerro	2.540	2.545
2 Ameno	1.293	1.238	38 Casalèggio Novara	1.040	1.037
3 Antrona Schieranco	844	802	39 Casalino	3.157	3.136
4 Anzola d'Ossola	454	448	40 Casalvolone	1.654	1.681
5 Arizzano	777	810	41 Castellazzo Novarese	654	645
6 Armeno	2.284	2.199	42 Castelletto sopra Ticino	5.628	5.417
7 Arona	9.820	10.002	43 Cavaglietto	599	582
8 Aurano	591	576	44 Cavàglio d'Agogna	1.678	1.663
9 Baceno	1.143	1.120	45 Cavàglio-Spòccia	601	579
10 Bànnio Anzino	1.022	868	46 Cavallirio	1.041	1.025
11 Barengo	1.430	1.431	47 Ceppo Morelli	879	851
12 Baveno	3.503	3.354	48 Cerano	5.892	5.826
13 Bée	489	501	49 Cèsara	1.069	1.022
14 Belgirate	613	617	50 Comignago	558	550
15 Bellinzago Novarese	5.929	5.805	51 Cossogno	1.166	1.067
16 Bèura-Cardazza	1.776	1.730	52 Cravèggia	932	917
17 Biandrate	1.447	1.432	53 Cressa	1.352	1.326
18 Boca	1.182	1.173	54 Crèvola d'Ossola	2.650	2.554
19 Bognanco	1.011	960	55 Crodo	1.598	1.548
20 Bogogno	1.488	1.379	56 Curèggio	1.856	1.822
21 Bolzano Novarese	828	763	57 Cùrsolo-Orasso	508	446
22 Borgolavezzaro	2.564	2.548	58 Divignano	921	881
23 Borgomanero	14.067	14.011	59 Domodòssola	13.472	13.253
24 Borgo Ticino	1.984	1.930	60 Dormelletto	1.149	1.123
25 Briga	1.533	1.456	61 Druogno	961	938
26 Briona	1.497	1.504	62 Falmenta	857	777
27 Brovello-Carpugnino	619	584	63 Fara Novarese	2.282	2.423
28 Calasca-Castiglione	1.452	1.412	64 Fontaneto d'Agogna	2.684	2.652
29 Caltignaga	1.961	1.961	65 Formazza	732	843
30 Cambiasca	1.069	1.284	66 Galliate	11.124	11.006
31 Càmeri	6.006	5.931	67 Garbagna Novarese	1.140	1.123
32 Cànnero Riviera	1.249	1.222	68 Gargallo	1.041	1.018
33 Cannòbio	3.782	4.107	69 Gattico	2.365	2.297
34 Caprezzo	269	243	70 Ghemme	4.080	4.076
35 Carpignano Sèsia	2.498	2.487	71 Ghiffa	2.159	2.155
36 Casalbeltrame	1.059	1.064	72 Gignese	866	863

Segue Tav. II — POPOLAZIONE RESIDENTE E PRESENTE
Comuni

C O M U N I	Popolazione censita al 4 novembre 1951		C O M U N I	Popolazione censita al 4 novembre 1951	
	residente	presente		residente	presente
73 Gozzano	4.668	4.709	116 Prato Sèsia.	1.762	1.750
74 Granozzo con Monticello.	1.765	1.789	117 Premeno	773	760
75 Gravellona Toce	4.356	4.293	118 Prèmia.	1.138	1.117
76 Grignasco	4.322	4.319	119 Premosello	2.182	2.208
77 Gurro	810	653	120 Quarna Sopra.	514	513
78 Intragna	446	429	121 Quarna Sotto.	767	760
79 Invòrio	3.004	2.841	122 Re.	1.327	1.291
80 Landiona	869	871	123 Recetto	1.241	1.229
81 Lesa.	2.383	2.500	124 Romagnano Sèsia.	4.264	4.114
82 Macugnaga	1.033	968	125 Romentino	3.286	3.263
83 Madonna del Sasso	657	637	126 San Bernardino Verbano	1.128	1.063
84 Maggiora.	1.804	1.696	127 San Maurizio d'Opàglio .	1.435	1.367
85 Malesco.	1.370	1.326	128 San Nazzaro Sèsia	1.030	1.033
86 Marano Ticino	944	940	129 San Pietro Mosezzo	2.087	2.092
87 Masera.	1.234	1.196	130 Santa Maria Maggiore.	1.204	1.167
88 Massino Visconti	921	916	131 Sillavengo	971	966
89 Mèina	2.182	2.200	132 Sizzano.	1.625	1.608
90 Mergozzo.	2.058	2.045	133 Soriso	869	861
91 Mezzomerico	1.064	1.055	134 Sozzago	1.163	1.149
92 Miasino	1.005	940	135 Stresa.	4.574	4.702
93 Miazzina	411	408	136 Suno.	3.134	3.071
94 Momo	2.275	2.254	137 Terdobbiate.	722	735
95 Montecrestese.	1.282	1.478	138 Toceno.	580	567
96 Montescheno	1.465	1.445	139 Tornaco	1.454	1.444
97 Nebbiuno.	1.233	1.200	140 Tràrego Viggiona	672	596
98 Nibbiola	1.157	1.149	141 Trasquera	695	686
99 Nònio	932	926	142 Trecate.	10.559	10.460
100 NOVARA	69.228	72.350	143 Trontano.	1.572	1.564
101 Oggèbbio.	998	975	144 Valstrona.	2.868	2.804
102 Olèggio	8.588	8.517	145 Vanzone con San Carlo	725	660
103 Olèggio Castello.	1.089	1.044	146 Vaprio d'Agogna	1.176	1.144
104 Omegna	12.926	12.782	147 Varallo Pòmbia.	2.719	2.684
105 Ornavasso	2.643	2.528	148 Varzo	2.968	2.880
106 Orta San Giulio.	1.222	1.182	149 Verbània	25.921	26.045
107 Pallanzeno	1.001	960	150 Veruno.	1.407	1.277
108 Paruzzaro	1.203	1.171	151 Vespolate.	2.678	2.647
109 Pella.	900	958	152 Vicolungo	1.466	1.470
110 Pettenasco	1.037	978	153 Vignone	588	565
111 Piedimulera.	1.605	1.544	154 Villadòssola.	6.721	6.475
112 Pieve Vergonte	2.672	2.552	155 Vinzàglio	1.298	1.299
113 Pisano	896	868	156 Vogogna	1.959	1.861
114 Pogno	1.040	1.032			
115 Pòmbia	1.432	1.412			
			TOTALE PROVINCIA	423.033	421.818

Segue Tav. II — *POPOLAZIONE RESIDENTE E PRESENTE*
Comuni

C O M U N I	Popolazione censita al 4 novembre 1951		C O M U N I	Popolazione censita al 4 novembre 1951	
	residente	presente		residente	presente
PROVINCIA DI NUORO					
1 Aritzo	2.414	2.202	42 Macomer	6.667	6.677
2 Arzana	2.968	2.906	43 Magomàdas	894	908
3 Atzara	1.594	1.595	44 Mamoiada	3.110	2.957
4 Aùstis	1.232	1.193	45 Meana Sardo	2.606	2.502
5 Bari Sardo	2.715	2.649	46 Mòdolo	374	377
6 Baunei	3.816	3.766	47 Montresta	1.469	1.414
7 Belvi	917	898	48 Noragùgume	692	677
8 Birori	495	484	49 NUORO	17.154	17.640
9 Bitti	5.810	5.507	50 Nuràgus	1.429	1.380
10 Bolòtana	4.497	4.405	51 Nurallao	1.496	1.468
11 Bòrore	2.922	2.845	52 Nurri	3.996	3.854
12 Bortigali	2.792	2.746	53 Oliena	6.010	5.904
13 Bosa	7.694	7.532	54 Ollolai	2.083	2.027
14 Cùglieri	4.707	4.855	55 Olzai	1.740	1.687
15 Dèsolo	4.065	3.796	56 Ònani	1.167	1.270
16 Dorgali	6.758	6.587	57 Onifai	892	890
17 Dualchi	957	929	58 Oniferi	1.108	1.089
18 Escalaplano	2.993	2.974	59 Orani	3.519	3.473
19 Escolca	931	908	60 Orgòsolo	4.251	4.060
20 Esterzili	1.446	1.436	61 Orosei	3.487	3.404
21 Flùssio	735	729	62 Orotelli	3.121	2.866
22 Fonni	5.210	5.256	63 Orroli	3.242	3.186
23 Gadoni	1.436	1.409	64 Ortueri	2.249	2.177
24 Gàiro Nuoro	2.602	2.531	65 Orune	5.155	4.958
25 Galtelli	1.885	1.806	66 Osidda	576	558
26 Gavoi	3.571	3.319	67 Osini	1.440	1.249
27 Genoni	1.542	1.497	68 Ottana	1.565	1.539
28 Gèrgei	2.281	2.244	69 Ovodda	1.759	1.724
29 Girasole	336	324	70 Perdasdefogu	1.736	1.678
30 Ierzu	3.986	3.914	71 Posada	4.840	4.716
31 Ilbono	2.731	2.669	72 Sàdali	1.323	1.250
32 Ìrgoli	1.745	1.778	73 Sàgama	475	467
33 Ìsili	3.168	3.295	74 Sarule	2.319	2.272
34 Làconi	2.616	2.624	75 Scano di Montiferro	2.799	2.715
35 Lanusei	4.861	5.070	76 Sennariolo	411	405
36 Lei	724	714	77 Serri	1.012	992
37 Loceri	1.667	1.616	78 Seui	3.122	3.079
38 Lòculi	523	512	79 Seulo	1.710	1.672
39 Lodè	3.130	3.015	80 Silànus	2.829	2.808
40 Lotzorai	1.038	1.011	81 Sindia	2.715	2.637
41 Lula	2.211	2.026	82 Siniscola	5.705	5.598

Segue Tav. II — **POPOLAZIONE RESIDENTE E PRESENTE**
Comuni

C O M U N I	Popolazione censita al 4 novembre 1951		C O M U N I	Popolazione censita al 4 novembre 1951	
	residente	presente		residente	presente
83 Sòrgono	2.193	2.134	92 Tortolì	3.587	3.626
84 Suni	1.819	1.761	93 Tresnuràghes	2.144	2.114
85 Tàlana	1.141	1.118	94 Triei	1.070	1.026
86 Tertenia	3.172	3.079	95 Ulàssai	2.322	2.396
87 Teti	912	886	96 Urzulei	1.450	1.435
88 Tiana	844	828	97 Ussàssai	1.111	1.076
89 Tinnura	352	351	98 Villagrande Strisàili	3.374	3.280
90 Tonara	3.309	3.161	99 Villanova Tulo	1.603	1.543
91 Torpè	2.499	2.478	TOTALE PROVINCIA	256.870	252.068

PROVINCIA DI PADOVA

1 Àbano Terme	8.364	8.719	32 Cittadella	13.914	13.553
2 Agna	4.844	4.515	33 Codevigo	7.358	7.210
3 Albignàsego	8.052	7.960	34 Conselve	8.250	8.095
4 Anguillara Vèneta	7.152	6.888	35 Corrèzzola	8.918	8.678
5 Arquà Petrarca	2.537	2.380	36 Curtarolo	4.957	4.742
6 Arre	2.953	2.823	37 Este	16.366	16.101
7 Arzer Grande	4.989	4.697	38 Fontaniva	5.767	5.583
8 Bagnoli di Sopra	5.950	5.743	39 Galliera Vèneta	5.250	5.310
9 Baone	4.305	4.093	40 Galzignano	4.783	4.638
10 Barbona	1.712	1.625	41 Gazzo	3.878	3.864
11 Battàglia Terme	3.476	3.774	42 Grantorto	3.589	3.311
12 Boara Pisani	3.961	3.637	43 Granze	2.181	2.076
13 Borgoricco	5.702	5.553	44 Legnaro	5.514	5.364
14 Bovolenta	4.256	4.132	45 Lìmena	3.845	3.739
15 Brùgine	5.410	5.153	46 Lorèggia	4.486	4.283
16 Cadòneghe	6.388	6.273	47 Lozzo Atestino	4.379	4.245
17 Campodàrsego	8.134	7.794	48 Maserà di Pàdova	5.150	4.869
18 Campodoro	2.310	2.220	49 Masi	2.839	2.668
19 Camposampiero	6.577	6.734	50 Massanzago	3.122	2.915
20 Campo San Martino	4.156	4.001	51 Megliadino San Fidènzio	3.325	3.083
21 Candiana	3.970	3.876	52 Megliadino San Vitale	2.853	2.583
22 Càrceri	2.675	2.436	53 Merlara	4.408	4.223
23 Carmignano di Brenta	4.916	4.714	54 Mestrino	4.436	4.332
24 Carrara San Giòrgio	3.912	3.814	55 Monsèlice	16.852	16.912
25 Carrara Santo Stéfano	2.351	2.286	56 Montagnana	12.698	12.299
26 Cartura	4.683	4.550	57 Montegrotto Terme	4.824	4.778
27 Casale di Scodòsia	5.592	4.841	58 Noventa Padovana	3.773	3.840
28 Casalserugo	3.573	3.524	59 Ospedaletto Eugàneo	5.369	5.140
29 Castelbaldo	2.865	2.740	60 PÀDOVA	166.072	172.692
30 Cervarese Santa Croce	4.185	4.040	61 Pernùmia	4.231	4.200
31 Cinto Eugàneo	3.483	3.098	62 Piacenza d'Àdige	3.298	3.026

Segue Tav. II — POPOLAZIONE RESIDENTE E PRESENTE
Comuni

C O M U N I	Popolazione censita al 4 novembre 1951		C O M U N I	Popolazione censita al 4 novembre 1951	
	residente	presente		residente	presente
63 Piazzola sul Brenta	10.977	10.578	85 Saonara	5.459	5.336
64 Piombino Dese.	6.941	6.520	86 Selvazzano Dentro	5.035	4.907
65 Piove di Sacco.	16.297	15.546	87 Solesino	6.122	5.884
66 Polverara	2.501	2.425	88 Stanghella	5.477	5.257
67 Ponso.	3.188	2.842	89 Teolo	7.277	7.017
68 Pontelongo	5.050	4.931	90 Terrassa Padovana	2.758	2.680
69 Ponte San Nicolò.	5.046	4.986	91 Tòmbolo	5.700	5.439
70 Pozzonovo.	4.747	4.545	92 Torrèglia	4.229	4.120
71 Rovolon.	4.670	4.480	93 Trebasèghe	8.176	7.831
72 Rubano	3.609	3.528	94 Tribano	5.749	5.580
73 Saccolongo.	3.056	3.001	95 Urbana	2.664	2.582
74 Saletto	3.793	3.431	96 Veggiano	2.788	2.714
75 San Giòrgio delle Pèrtiche	5.868	5.567	97 Vescovana	2.796	2.686
76 San Giòrgio in Bosco.	5.449	5.306	98 Vighizzolo d'Este	1.922	1.829
77 San Martino di Lùpari	9.842	9.421	99 Vigodàrzere.	6.671	6.624
78 San Pietro in Gu	3.463	3.324	100 Vigonza	11.047	10.797
79 San Pietro Viminàrio.	2.948	2.853	101 Villa del Conte	4.460	4.233
80 Santa Giustina in Colle.	5.440	5.060	102 Villa Estense	3.748	3.529
81 Santa Margherita d'Àdige	3.242	2.947	103 Villafranca Padovana	4.916	4.802
82 Sant'Àngelo di Piove di			104 Villanova di Camposam-		
Sacco	5.646	5.393	piero	4.080	3.987
83 Sant'Èlena.	2.176	2.069	105 Vo.	4.272	4.033
84 Sant'Urbano.	4.637	4.469			
			TOTALE PROVINCIA	714.050	702.074

PROVINCIA DI PALERMO

1 Àlia.	8.439	8.113	20 Castelbuono	11.684	11.301
2 Alimena.	5.459	5.191	21 Casteldàccia	6.100	5.982
3 Aliminusa	1.682	1.649	22 Castellana Sicula.	5.055	4.697
4 Altavilla Milicia	4.375	4.349	23 Castronuovo di Sicilia	5.988	5.874
5 Altofonte	5.366	5.336	24 Cefalà Diana.	1.182	1.152
6 Bagheria	31.025	30.378	25 Cefalù.	11.813	11.762
7 Balestrate	8.096	7.805	26 Cerda.	5.867	5.788
8 Baucina.	3.437	3.341	27 Chiusa Scàfani	6.173	6.045
9 Belmonte Mezzagno	5.886	5.811	28 Ciminna.	6.339	6.211
10 Bisacquino.	8.478	8.321	29 Cìnisi	7.581	7.453
11 Bolognetta.	2.724	2.667	30 Collesano	7.287	7.258
12 Bompietro.	3.887	3.518	31 Contessa Entellina	2.896	2.829
13 Borgetto	6.956	6.810	32 Corleone.	16.296	16.184
14 Càccamo	10.156	10.078	33 Ficarazzi	5.124	4.992
15 Caltavuturo	7.211	7.101	34 Gangi.	11.526	10.381
16 Campofelice di Roccella.	3.723	3.682	35 Geraci Siculo	3.795	3.659
17 Campofiorito.	2.213	2.145	36 Giardinello.	1.365	1.339
18 Capaci	4.554	4.231	37 Giuliana.	3.335	3.278
19 Carini.	16.245	15.846	38 Godrano.	1.288	1.258

Segue Tav. II — **POPOLAZIONE RESIDENTE E PRESENTE**
Comuni

C O M U N I	Popolazione censita al 4 novembre 1951		C O M U N I	Popolazione censita al 4 novembre 1951	
	residente	presente		residente	presente
39 Gratteri	2.359	2.257	59 Roccamena	3.307	3.236
40 Isnello	3.747	3.440	60 Roccapalumba	4.679	4.560
41 Isola delle Femmine	1.766	1.732	61 San Cipirello	5.025	4.913
42 Lascari	2.356	2.407	62 San Giuseppe Iato	9.914	9.693
43 Lercara Friddi	13.484	13.006	63 San Mauro Castelverde	4.903	4.784
44 Marineo	7.251	7.104	64 Santa Cristina Gela	1.179	1.143
45 Mezzoiuso	6.486	6.373	65 Santa Flavia	7.503	7.398
46 Misilmeri	13.163	13.022	66 Sciarra	2.778	2.744
47 Monreale	22.401	22.583	67 Scalfani	1.152	1.225
48 Montelepre	5.206	4.991	68 Termini Imerese	24.481	24.797
49 Montemaggiore Belsito	6.224	6.108	69 Terrasini Favarotta	7.983	7.810
50 Palazzo Adriano	4.243	4.122	70 Torretta	3.719	3.668
51 PALERMO	483.777	501.005	71 Trabia	5.955	5.946
52 Partinico	24.673	24.364	72 Ustica	1.250	1.286
53 Petralia Soprana	7.912	7.324	73 Valledolmo	8.082	7.435
54 Petralia Sottana	6.400	6.437	74 Ventimiglia di Sicilia	4.358	4.277
55 Piana degli Albanesi	7.274	7.000	75 Vicari	5.389	5.236
56 Polizzi Generosa	8.048	7.985	76 Villabate	8.134	7.972
57 Pòllina	3.121	3.008	77 Villafrati	3.358	3.307
58 Prizzi	10.578	10.283	TOTALE PROVINCIA	1.014.224	1.019.796

PROVINCIA DI PARMA

1 Albareto	4.156	3.985	21 Mezzani	3.683	3.575
2 Bardi	7.491	7.177	22 Monchio delle Corti	3.344	3.121
3 Bedònia	7.683	7.599	23 Montechiarugolo	6.795	6.809
4 Berceto	6.224	5.760	24 Neviano degli Arduini	8.121	7.744
5 Bore	2.438	2.277	25 Noceto	10.557	10.362
6 Borgo Val di Taro	10.771	10.373	26 Palanzano	3.460	3.300
7 Busseto	9.472	9.275	27 PARMA	122.212	123.095
8 Calestano	3.252	3.137	28 Pellegrino Parmense	4.134	3.926
9 Collèchio	9.071	8.864	29 Polèsine Parmense	2.538	2.500
10 Colorno	7.390	7.549	30 Roccabianca	4.905	4.764
11 Compiano	1.807	1.790	31 Sala Baganza	4.141	4.064
12 Corniglio	6.080	5.530	32 Salsomaggiore	16.961	18.345
13 Felino	5.154	4.972	33 San Secondo Parmense	5.684	5.488
14 Fidenza	17.831	17.537	34 Sissa	5.024	4.931
15 Fontanellato	7.403	7.361	35 Solignano	2.921	2.801
16 Fontevivo	4.670	4.508	36 Soragna	5.671	5.553
17 Fornovo di Taro	6.677	6.466	37 Sorbolo	6.016	5.856
18 Langhirano	7.262	7.034	38 Terenzo	3.173	3.063
19 Lesignano de' Bagni	3.675	3.552	39 Tizzano Val Parma	4.506	4.195
20 Medesano	8.066	7.761	40 Tòrnolo	3.321	3.173

Segue Tav. II — **POPOLAZIONE RESIDENTE E PRESENTE**
Comuni

C O M U N I	Popolazione censita al 4 novembre 1951		C O M U N I	Popolazione censita al 4 novembre 1951	
	residente	presente		residente	presente
41 Torrile	4.120	4.099	45 Varano de' Melegari . . .	3.290	3.188
42 Traversètolo	5.972	5.811	46 Varsi	4.502	4.205
43 Treccasali	3.302	3.255	47 Zibello	3.264	3.240
44 Valmòzzola	2.411	2.307	TOTALE PROVINCIA . . .	390.601	385.277

PROVINCIA DI PAVIA

1 Alagna	1.138	1.124	37 Castello d'Agogna	768	760
2 Albaredo Arnaboldi. . . .	454	447	38 Castelnovetto	1.439	1.480
3 Albonese	845	830	39 Cava Manara	3.363	3.281
4 Albuzzano.	2.222	2.205	40 Ceranova	508	505
5 Arena Po	2.591	2.576	41 Cernago	1.349	1.387
6 Badia Pavese	664	643	42 Cerretto Lomellina	632	628
7 Bagnària	990	972	43 Certosa di Pavia.	3.679	3.600
8 Barbianello	1.168	1.152	44 Cervesina	1.649	1.633
9 Bascapè.	2.158	2.122	45 Chignolo Po	4.361	4.310
10 Bastida dei Dossi	326	322	46 Cignola	1.678	1.632
11 Bastida Pancarana	1.263	1.246	47 Cilavegna	4.154	4.115
12 Battuda.	726	718	48 Codevilla	1.638	1.590
13 Belgioioso	4.835	4.770	49 Confienza	2.727	2.702
14 Bereguardo	2.229	2.180	50 Copiano.	896	886
15 Borgo Priolo.	2.091	2.074	51 Corana	1.431	1.416
16 Borgoratto Mormorolo . . .	979	966	52 Cornale	1.065	1.044
17 Borgo San Siro	1.654	1.618	53 Corteolona.	1.807	1.788
18 Bornasco	1.277	1.250	54 Corvino San Quirico	1.428	1.297
19 Bosnasco	913	885	55 Costa de' Nòbili	728	718
20 Breme	2.050	2.040	56 Cozzo.	1.422	1.399
21 Bressana Bottarone.	3.042	3.013	57 Cura Carpignano.	1.535	1.509
22 Broni	7.890	7.805	58 Dorno.	4.030	3.978
23 Calvignano	400	392	59 Ferrera Erbognone	1.836	1.822
24 Campospinoso	694	682	60 Filighera	1.093	1.077
25 Càndia Lomellina	2.462	2.507	61 Fortunago.	1.042	1.004
26 Canevino	333	322	62 Frascarolo.	1.723	1.680
27 Canneto Pavese	2.055	2.026	63 Galliàvola	657	664
28 Carbonara al Ticino	1.558	1.505	64 Gambarana	720	715
29 Casanova Lonati.	538	535	65 Gambolò	6.596	6.412
30 Casatisma	968	963	66 Garlasco.	7.940	7.825
31 Casei Gerola	2.102	2.064	67 Genzone.	635	613
32 Casorate Primo	3.568	3.637	68 Gerenzago.	829	806
33 Cassolnovo.	6.254	6.161	69 Giussago	3.551	3.498
34 Castana	1.294	1.274	70 Godiasco	2.695	2.687
35 Castèggio	6.078	6.117	71 Golferenzo.	470	454
36 Castelletto di Branduzzo . .	1.351	1.328	72 Gravellona.	2.748	2.736

Segue Tav. II — POPOLAZIONE RESIDENTE E PRESENTE
Comuni

C O M U N I	Popolazione censita al 4 novembre 1951		C O M U N I	Popolazione censita al 4 novembre 1951	
	residente	presente		residente	presente
73 Gropello Cairoli	3.891	3.822	115 Portàlbera	1.480	1.431
74 Inverno	1.528	1.518	116 Pregola	2.570	2.426
75 Landriano	3.201	3.146	117 Redavalle	1.344	1.316
76 Langosco	1.425	1.425	118 Retòrbido	1.742	1.740
77 Lardirago	1.370	1.354	119 Rivanazzano	3.464	3.448
78 Linarolo	2.649	2.611	120 Ròbbio	6.421	6.345
79 Lirio	417	406	121 Robecco Pavese	837	833
80 Lomello	3.106	3.079	122 Rocca de' Giorgi	557	521
81 Lungavilla	2.030	1.979	123 Rocca Susella	747	722
82 Maghero	1.623	1.627	124 Rognano	553	544
83 Marcignago	1.889	1.870	125 Romagnese	2.406	2.371
84 Marzano	1.212	1.187	126 Roncaro	426	421
85 Mede	6.536	6.534	127 Rosasco	1.725	1.703
86 Mencònico	1.164	1.147	128 Rovescala	1.973	1.902
87 Mezzana Bigli	2.322	2.293	129 Ruino	1.366	1.405
88 Mezzana Rabattone	779	761	130 San Cipriano Pò	734	711
89 Mezzanino	1.715	1.726	131 San Damiano al Colle	1.625	1.600
90 Miradolo Terme	3.469	3.281	132 San Genèsio ed Uniti	1.913	1.902
91 Montalto Pavese	1.945	1.905	133 San Giòrgio di Lomellina	2.570	2.522
92 Montebello	1.971	2.026	134 San Martino Siccomàrio	2.405	2.375
93 Montecalvo Versiggia	1.452	1.409	135 Sannazzaro de' Burgondi	4.466	4.426
94 Montescano	480	606	136 Santa Cristina e Bissone	2.575	2.544
95 Montesègale	803	797	137 Santa Giuletta	2.115	2.079
96 Monticelli Pavese	1.342	1.282	138 Sant'Alèssio con Vialone	540	527
97 Montù Beccaria	3.341	3.281	139 Santa Margherita di Staf- fora	1.742	1.694
98 Mornico Losana	1.336	1.300	140 Santa Maria della Versa	3.283	3.230
99 Mortara	12.579	12.625	141 Sant'Àngelo Lomellina	1.137	1.139
100 Nicorvo	925	907	142 San Zenone al Po	1.082	1.044
101 Olèvano di Lomellina	1.528	1.584	143 Sartirana Lomellina	3.257	3.240
102 Oliva Gessi	397	388	144 Scaldasole	1.142	1.121
103 Ottobiano	2.088	2.113	145 Semiana	939	948
104 Palestro	2.787	2.757	146 Silvano Pietra	980	986
105 Pancarana	582	573	147 Siziano	2.302	2.267
106 Parona	1.742	1.733	148 Sommo	1.520	1.492
107 PAVIA	63.225	65.565	149 Spessa	640	626
108 Pietra de' Giorgi	1.810	1.786	150 Stradella	9.680	9.583
109 Pieve Albignola	1.528	1.509	151 Suardi	1.034	1.036
110 Pieve del Càiro	3.122	3.135	152 Torrazza Coste	1.965	1.967
111 Pieve Porto Morone	3.454	3.376	153 Torre Beretti e Castel- laro	1.140	1.116
112 Pinarolo Po	1.698	1.651	154 Torre d'Arese	605	593
113 Pizzale	1.266	1.255	155 Torre dei Negri	538	519
114 Ponte Nizza	1.946	1.951			

Segue Tav. II — POPOLAZIONE RESIDENTE E PRESENTE
Comuni

C O M U N I	Popolazione censita al 4 novembre 1951		C O M U N I	Popolazione censita al 4 novembre 1951	
	residente	presente		residente	presente
156 Torre d'Isola	1.475	1.485	172 Vidigulfo	2.776	2.756
157 Torrevèchia Pia	1.997	1.976	173 Vigevano	43.740	44.239
158 Torricella Verzate	885	876	174 Villa Biscossi	332	330
159 Travacò Siccomàrio	2.179	2.168	175 Villanova d'Ardenghi	836	839
160 Trivòlzio	1.037	1.027	176 Villanterio	2.907	2.863
161 Tromello	3.849	3.791	177 Vistarino	1.067	1.041
162 Trovo	843	821	178 Voghera	32.083	32.680
163 Val di Nizza	1.508	1.448	179 Volpara	418	415
164 Valèggio	751	737	180 Zavattarello Valverde	2.931	2.913
165 Valle Lomellina	3.358	3.275	181 Zeccone	873	864
166 Valle Salimbene	672	665	182 Zeme	2.611	2.562
167 Varzi	5.397	5.340	183 Zenevredo	625	621
168 Vellezzo Lomellina	608	516	184 Zerbo	717	708
169 Vellezzo Bellini	1.467	1.472	185 Zerbolò	2.406	2.376
170 Verretto	418	410	186 Zinasco	3.582	3.550
171 Verrua Po	2.638	2.578	TOTALE PROVINCIA	506.181	505.159

PROVINCIA DI PERÙGIA

1 Assisi	24.164	24.860	25 Lisciano Niccone	1.888	1.858
2 Bastia	7.032	6.925	26 Magione	11.343	11.139
3 Bettona	4.303	4.247	27 Marsciano	18.263	18.015
4 Bevagna	6.957	6.820	28 Massa Martana	5.460	5.398
5 Campello sul Clitunno	2.431	2.309	29 Monte Castello di Vibio	2.751	2.681
6 Cannara	3.869	3.659	30 Montefalco	8.397	8.205
7 Càscia	4.743	4.462	31 Monteleone di Spoleto	1.336	1.267
8 Castel Ritaldi	2.735	2.677	32 Monte Santa Maria Tiberina	3.652	3.637
9 Castiglione del Lago	17.486	17.220	33 Montone	3.311	3.284
10 Cerreto di Spoleto	2.011	1.956	34 Nocera Umbra	8.889	8.843
11 Citerna	3.183	3.143	35 Nòrcia	8.015	6.977
12 Città della Pieve	9.674	9.646	36 Paciano	1.553	1.534
13 Città di Castello	36.921	36.855	37 Panicale	6.213	6.099
14 Collazzone	4.423	4.348	38 Passignano sul Trasimeno	5.571	5.448
15 Corciano	6.623	6.550	39 PERÙGIA	94.504	96.888
16 Costacciaro	2.655	2.321	40 Piegaro	5.946	5.840
17 Deruta	7.079	6.980	41 Pietralunga	5.532	5.444
18 Foligno	44.358	43.970	42 Poggiodomo	728	671
19 Fossato di Vico	3.111	2.893	43 Preci	2.621	2.362
20 Fratta Todina	2.089	2.092	44 San Giustino	7.383	7.258
21 Giano dell'Umbria	3.979	3.851	45 Sant'Anatòlia di Narco	995	1.009
22 Gualdo Cattaneo	8.084	7.816	46 Schèggia e Pascelupo	3.021	2.797
23 Gualdo Tadino	13.298	13.055	47 Scheggino	886	873
24 Gùbbio	37.218	36.091	48 Sellano	2.771	2.701

Segue Tav. II — POPOLAZIONE RESIDENTE E PRESENTE
Comuni

C O M U N I	Popolazione censita al 4 novembre 1951		C O M U N I	Popolazione censita al 4 novembre 1951	
	residente	presente		residente	presente
49 Sigillo	2.255	2.115	55 Tuoro sul Trasimeno . . .	4.500	4.409
50 Spello	7.276	7.208	56 Umbertide	16.043	15.907
51 Spoleto	38.298	39.966	57 Valfabbrica	5.327	5.232
52 Todi	21.072	21.013	58 Vallo di Nera	919	880
53 Torgiano	5.477	5.360	59 Valtopina	2.153	2.108
54 Trevi	7.271	7.178	TOTALE PROVINCIA . . .	580.046	576.350

PROVINCIA DI PÈSARO E URBINO

1 Acqualagna	4.206	4.076	35 Monte Grimano	2.248	2.174
2 Apècchio	4.683	4.538	36 Montelabbate	2.936	2.842
3 Auditore	2.357	2.279	37 Montemaggiore al Metauro	2.192	2.128
4 Barchi	2.267	2.183	38 Monte Porzio	2.631	2.564
5 Belforte all'Isauro	1.021	979	39 Novafèltria	8.787	8.393
6 Borgo Pace	1.862	1.816	40 Orciano di Pèsaro	3.398	3.304
7 Cagli	13.094	12.564	41 Pèglio	1.473	1.445
8 Cantiano	4.940	4.331	42 Pennabilli	5.061	4.771
9 Carpegna	1.977	1.890	43 Pèrgola	12.681	12.262
10 Cartoceto	3.774	3.692	44 PÈSARO	53.900	56.330
11 Casteldelci	1.534	1.486	45 Petriano	1.591	1.533
12 Colbordolo	3.612	3.435	46 Piagge	1.257	1.230
13 Fano	36.335	37.912	47 Piandimeleto	2.966	2.876
14 Fermignano	4.837	4.742	48 Pietrarùbbia	1.050	1.015
15 Fossombrone	11.587	11.203	49 Piòbbico	2.163	2.038
16 Fratte Rosa	2.200	2.115	50 Saltara	2.258	2.206
17 Frontino	731	686	51 San Costanzo	5.232	5.106
18 Frontone	2.104	1.834	52 San Giòrgio di Pèsaro . .	2.273	2.198
19 Gabicce Mare	2.352	2.287	53 San Leo	5.016	4.867
20 Gradara	2.626	2.558	54 San Lorenzo in Campo . .	4.101	3.902
21 Isola del Piano	1.439	1.411	55 Sant'Àgata Fèltria	6.270	6.041
22 Lunano	1.372	1.306	56 Sant'Àngelo in Lizzola . .	2.439	2.327
23 Macerata Fèltria	3.886	3.683	57 Sant'Àngelo in Vado . . .	4.804	4.802
24 Maiolo	1.649	1.608	58 Sant'Ippòlito	2.516	2.434
25 Mercatello sul Metauro . .	2.987	2.872	59 Sassocorvaro	5.424	5.345
26 Mercatino Conca	1.720	1.644	60 Sasso Fèltrio	1.997	1.956
27 Mombaròccio	3.477	3.353	61 Serra Sant'Abbòndio . . .	2.171	1.972
28 Mondàvio	4.484	4.320	62 Serungarina	2.676	2.594
29 Mondolfo	5.622	5.578	63 Talamèllo	1.325	1.255
30 Montecalvo in Foggia . . .	1.519	1.462	64 Tavòleto	1.370	1.331
31 Monte Cerignone	1.503	1.481	65 Tavùllia	4.268	4.210
32 Monteciccardo	2.225	2.165	66 Urbània	7.029	6.685
33 Monte Copiolo	2.021	1.861	67 Urbino	22.891	22.765
34 Montefelcino	3.949	3.749	TOTALE PROVINCIA . . .	334.346	330.000

Segue Tav. II — **POPOLAZIONE RESIDENTE E PRESENTE**
Comuni

C O M U N I	Popolazione censita al 4 novembre 1951		C O M U N I	Popolazione censita al 4 novembre 1951	
	residente	presente		residente	presente
PROVINCIA DI PESCARA					
1 Abbatèggio	1.450	1.306	25 Moscufo	3.224	3.189
2 Alanno	5.518	5.191	26 Nocciano	2.169	2.007
3 Bolognano	2.682	2.540	27 Penne	14.152	14.162
4 Brittoli	1.327	1.240	28 PESCARA	64.802	64.029
5 Bussi sul Tirino	4.065	3.880	29 Pescosansonesco	1.518	1.450
6 Cappelle sul Tavo	1.746	1.682	30 Pianella	8.517	8.408
7 Caramanico	4.343	4.279	31 Picciano	1.882	1.814
8 Carpineto della Nora	1.410	1.354	32 Pietranico	1.446	1.373
9 Castiglione a Casauria	2.411	2.224	33 Pòpoli	8.007	7.531
10 Catignano	3.299	3.158	34 Roccamorice	3.074	2.876
11 Cepagatti	5.331	5.160	35 Rosciano	3.937	3.762
12 Città Sant'Angelo	9.464	9.378	36 Salle	1.125	1.015
13 Civitaquana	2.739	2.608	37 Sant'Eufèmia a Maiella	1.453	1.345
14 Civitella Casanova	4.359	4.159	38 San Valentino in Abruzzo Citeriore	3.572	3.362
15 Collecervino	4.691	4.609	39 Scafa	3.490	3.291
16 Corvara	1.231	1.130	40 Serramonacesca	1.798	1.620
17 Cùgnoli	2.705	2.597	41 Spoltore	6.791	6.627
18 Èlice	2.393	2.293	42 Tocco da Casauria	5.369	4.943
19 Farindola	4.358	4.139	43 Torre de' Pàsseri	4.245	4.191
20 Lettomanoppello	3.391	3.185	44 Turrivalignani	1.315	1.196
21 Loreto Aprutino	9.223	8.948	45 Vicoli	1.138	1.103
22 Manoppello	6.551	6.065	46 Villa Celiera	1.753	1.643
23 Montebello di Bertona	2.187	2.072			
24 Montesilvano	7.429	7.380			
			TOTALE PROVINCIA	239.080	231.514
PROVINCIA DI PIACENZA					
1 Agazzano	3.086	3.044	16 Coli	3.343	3.274
2 Alseno	6.059	6.023	17 Corte Brugnatella	1.062	1.040
3 Besenzone	2.281	2.270	18 Cortemaggiore	5.555	5.549
4 Bèttola	8.341	8.048	19 Farini d'Olmo	5.723	5.312
5 Bòbbio	6.517	6.468	20 Ferriere	6.518	5.473
6 Borgonovo Val Tidone	7.578	7.664	21 Fiorenzuola d'Arda	11.543	11.374
7 Cadeo	4.538	4.420	22 Gazzola	2.899	2.849
8 Calendasco	3.742	3.678	23 Gossolengo	3.298	3.238
9 Caminata	554	553	24 Gragnano Trebbiense	4.117	4.025
10 Caorso	5.139	5.058	25 Gropparello	5.907	5.397
11 Carpaneto Piacentino	7.683	7.366	26 Lugagnano Val d'Arda	6.085	5.639
12 Castell'Arquato	6.366	6.153	27 Monticelli d'Ongina	6.753	6.664
13 Castel San Giovanni	10.278	10.274	28 Morfasso	4.835	4.094
14 Castelvetro Piacentino	5.390	5.277	29 Nibbiano	4.339	4.244
15 Cerignale	890	901	30 Ottone	2.936	2.896

Segue Tav. II — POPOLAZIONE RESIDENTE E PRESENTE
Comuni

C O M U N I	Popolazione censita al 4 novembre 1951		C O M U N I	Popolazione censita al 4 novembre 1951	
	residente	presente		residente	presente
31 Pecorara	3.913	3.674	41 San Pietro in Cerro	2.328	2.288
32 PIACENZA	72.769	75.773	42 Sarmato.	3.041	2.852
33 Pianello Val Tidone	3.916	3.746	43 Travo.	4.629	4.552
34 Piozzano	2.455	2.376	44 Vernasca	6.147	5.915
35 Podenzano.	5.311	5.204	45 Vigolzone	4.021	3.887
36 Ponte dell'Òlio.	6.089	5.860	46 Villanova sull'Arda.	3.555	3.525
37 Pontenure.	4.892	4.790	47 Zerba	693	667
38 Rivergaro	4.931	4.783	48 Ziano Piacentino.	5.530	5.452
39 Rottofreno.	5.641	5.508			
40 San Giòrgio Piacentino	5.820	5.581	TOTALE PROVINCIA	299.036	294.698

PROVINCIA DI PISA

1 Bagni di Casciana	3.842	3.699	21 Monteverdi Marittimo.	1.931	1.966
2 Bièntina.	3.758	3.791	22 Montòpoli in Val d'Arno	6.816	6.736
3 Buti	4.783	4.766	23 Palàia.	7.659	7.696
4 Calci	5.660	5.639	24 Pèccioli	8.389	8.286
5 Calcinàia	4.261	4.287	25 PISA	76.572	80.309
6 Capannoli	4.302	4.279	26 Pomarance.	9.385	9.361
7 Casale Marittimo.	1.459	1.423	27 Ponsacco	6.882	6.806
8 Càscina	29.324	29.131	28 Pontedera	18.760	18.705
9 Castelfranco di Sotto.	7.109	7.021	29 Riparbella.	2.730	2.718
10 Castellina Marittima	2.556	2.509	30 San Giuliano Terme	23.567	23.548
11 Castelnuovo di Val di Cècina	5.021	5.027	31 San Miniato	21.387	21.608
12 Chianni	3.328	3.302	32 Santa Croce sull'Arno.	7.578	7.504
13 Crespina.	3.982	3.905	33 Santa Luce Orciano	3.571	3.534
14 Fauglia	4.539	4.550	34 Santa Maria a Monte.	7.571	7.273
15 Guardistallo	2.016	1.976	35 Terricciola.	5.507	5.454
16 Laiatico.	2.491	2.445	36 Vecchiano	8.915	8.874
17 Lari.	8.540	8.539	37 Vicopisano.	7.575	7.553
18 Lorenzana.	1.567	1.533	38 Volterra.	17.780	19.125
19 Montecatini	5.379	5.354			
20 Montescudàio	2.026	2.045	TOTALE PROVINCIA	348.518	352.277

PROVINCIA DI PISTÒIA

1 Abetone.	819	782	9 Monsummano Terme	9.647	9.571
2 Agliana	7.348	7.302	10 Montale.	5.550	5.474
3 Buggiano	5.494	5.447	11 Montecatini-Terme	14.854	14.739
4 Cutigliano	2.679	2.606	12 Pèschia.	20.746	20.520
5 Lamporècchio	6.203	6.146	13 Pieve a Nièvole	3.954	3.885
6 Larciano.	5.058	5.070	14 PISTÒIA	77.434	78.227
7 Marliana.	3.324	3.292	15 Pitèglio	3.909	3.591
8 Massa e Cozzile.	3.544	3.511	16 Ponte Buggianese	6.463	6.350

Segue Tav. II — **POPOLAZIONE RESIDENTE E PRESENTE**
Comuni

C O M U N I	Popolazione censita al 4 novembre 1951		C O M U N I	Popolazione censita al 4 novembre 1951	
	residente	presente		residente	presente
17 Sambuca Pistoiese	4.633	4.435	20 Tizzana	13.166	13.074
18 San Marcello Pistoiese	10.464	9.620	21 Uzzano	5.903	5.751
19 Serravalle Pistoiese.	7.862	7.676	TOTALE PROVINCIA	219.054	217.069

PROVINCIA DI POTENZA

1 Abriola	3.130	3.079	38 Lagonegro.	6.185	6.217
2 Acerenza	5.141	5.008	39 Latrònico	6.631	5.799
3 Albano di Lucània	2.631	2.553	40 Laurenzana	4.782	4.524
4 Anzi	3.362	3.299	41 Lauria	11.914	11.323
5 Armento.	2.065	2.066	42 Lavello	14.808	14.417
6 Atella.	3.801	3.698	43 Maratea.	4.852	4.694
7 Avigliano	14.546	14.652	44 Màrsico Nuovo.	9.332	9.055
8 Balvano.	2.873	2.775	45 Màrsico Vètere.	2.251	2.192
9 Banzi.	2.536	2.535	46 Maschito	3.822	3.755
10 Baragiano	2.664	2.600	47 Melfi	17.844	17.315
11 Barile.	4.323	4.256	48 Missanello	1.067	1.044
12 Bella	6.391	6.024	49 Moliterno	5.863	5.516
13 Brienza	4.639	4.537	50 Montemilone.	4.808	4.629
14 Brindisi Montagna	1.959	1.953	51 Montemurro	2.882	2.853
15 Calvello	3.999	3.978	52 Muro Lucano	10.422	10.154
16 Calvera	902	893	53 Nèvoli	1.732	1.635
17 Campomaggiore	1.255	1.237	54 Noèpoli	2.274	2.244
18 Cancellara.	2.778	2.699	55 Òppido Lucano	4.507	4.389
19 Carbone.	2.119	2.105	56 Palazzo San Gervàsio.	8.708	8.423
20 Casalnuovo Lucano.	916	995	57 Pescopagano.	4.154	3.646
21 Castelgrande.	3.039	2.855	58 Picerno	5.684	5.521
22 Castelluccio Inferiore	2.521	2.454	59 Pietragalla.	6.115	5.993
23 Castelluccio Superiore.	1.699	1.613	60 Pietrapertosa.	2.356	2.409
24 Castelmezzano	1.885	1.833	61 Pignola	3.721	3.638
25 Castelsaraceno	2.823	2.488	62 POTENZA	32.549	32.941
26 Castronuovo di Sant'An- drea	2.669	2.592	63 Rapolla	4.443	4.328
27 Cersòsimo	1.210	1.192	64 Rapone	2.269	2.198
28 Chiaromonte.	3.392	3.303	65 Rionero in Vulture.	14.726	14.501
29 Corleto Perticara.	5.247	5.089	66 Ripacàndida.	6.813	6.870
30 Episcòpia	1.813	1.758	67 Rivello	3.925	3.815
31 Fardella.	1.156	1.126	68 Roccanova.	2.657	2.577
32 Forenza	5.829	5.770	69 Rotonda.	4.343	4.251
33 Francavilla in Sinni	4.049	3.910	70 Ruoti.	4.085	4.007
34 Gallicchio	1.308	1.250	71 Ruvo del Monte.	3.104	2.958
35 Genzano di Lucània	8.412	8.480	72 San Chirico Nuovo.	2.165	2.143
36 Grumento Nova	2.385	2.326	73 San Chirico Raparo	3.303	3.263
37 Guàrdia Perticara	1.610	1.595	74 San Costantino Albanese	1.756	1.730

Segue Tav. II — POPOLAZIONE RESIDENTE E PRESENTE
Comuni

C O M U N I	Popolazione censita al 4 novembre 1951		C O M U N I	Popolazione censita al 4 novembre 1951	
	residente	presente		residente	presente
75 San Fele	7.933	7.662	87 Terranova di Pollino . . .	2.695	2.631
76 San Martino d'Agri.	1.643	1.637	88 Tito	4.231	4.234
77 San Severino Lucano.	3.521	2.884	89 Tolve	5.539	5.271
78 Sant'Angelo le Fratte.	2.037	1.936	90 Tramutola	3.432	3.425
79 Sant'Arcangelo.	6.345	6.139	91 Trècchina	2.677	2.654
80 Sarconi	1.325	1.281	92 Trivigno.	1.883	1.674
81 Sasso di Castalda	1.407	1.375	93 Vaglio Lucano.	2.838	2.878
82 Satriano di Lucania	2.870	2.722	94 Venosa	13.494	13.431
83 Savòia di Lucania	1.778	1.771	95 Vietri di Potenza.	3.545	3.525
84 Senise.	7.071	6.895	96 Viggianello.	5.490	4.658
85 Spinoso	2.300	2.389	97 Viggiano.	4.152	4.081
86 Teana.	1.081	1.058	TOTALE PROVINCIA	445.216	433.754

PROVINCIA DI RAGUSA

1 Acate.	5.334	5.351	8 Pozzallo.	12.060	11.162
2 Chiaramonte Gulfi	11.372	10.951	9 RAGUSA	48.391	47.980
3 Còmisò	24.389	23.375	10 Santa Croce Camerina . . .	7.071	6.971
4 Giarratana.	4.149	3.887	11 Scicli	22.749	22.521
5 Ispica.	13.373	13.019	12 Vittòria	42.977	42.104
6 Mòdica	39.856	37.783	TOTALE PROVINCIA	237.042	230.114
7 Monterosso Almo.	5.321	5.010			

PROVINCIA DI RAVENNA

1 Alfonsine	12.239	12.192	11 Fusignano.	5.974	5.901
2 Bagnacavallo.	16.756	16.672	12 Lugo	31.268	31.219
3 Bagnara di Romagna.	1.944	1.909	13 Massa Lombarda.	8.152	8.000
4 Brisighella.	15.004	14.737	14 RAVENNA	91.539	91.261
5 Càsola Valsènio	5.619	5.660	15 Riolo dei Bagni	5.271	5.097
6 Càstel Bolognese	5.924	5.814	16 Russi	9.314	9.188
7 Cèrvia.	14.914	14.715	17 Sant'Àgata sul Santerno . .	2.210	2.182
8 Consèlice	9.588	9.437	18 Solarolo.	4.093	4.001
9 Cotignola	6.549	6.485	TOTALE PROVINCIA	294.419	292.681
10 Faenza	48.061	48.211			

PROVINCIA DI RÈGGIO DI CALÀBRIA

1 Àfrico.	2.487	2.385	8 Benestare	3.271	3.137
2 Agnana Càlabra	1.532	1.430	9 Bianco	4.881	4.709
3 Anòia.	3.528	3.341	10 Bivongi	3.785	3.721
4 Antonimina	2.413	2.370	11 Bova	2.143	2.116
5 Ardore	7.866	7.488	12 Bovalino	7.307	7.034
6 Bagaladi.	2.280	2.209	13 Bova Marina.	4.133	4.063
7 Bagnara Càlabra.	13.002	12.249	14 Brancaleone.	4.519	4.381

Segue Tav. II — POPOLAZIONE RESIDENTE E PRESENTE
Comuni

C O M U N I	Popolazione censita al 4 novembre 1951		C O M U N I	Popolazione censita al 4 novembre 1951	
	residente	presente		residente	presente
15 Bruzzano Zeffirio	3.037	2.837	58 Pazzano	2.022	1.962
16 Calanna	2.387	2.383	59 Placànica	2.876	2.784
17 Camini	1.264	1.211	60 Platì	6.300	5.846
18 Campo Calabro	3.147	3.051	61 Polistena	11.310	10.722
19 Candidoni	1.072	1.002	62 Portigliola	2.361	2.201
20 Canolo	2.249	2.166	63 RÈGGIO DI CALÀBRIA.	140.855	139.471
21 Caraffa del Bianco	1.749	1.647	64 Riace	2.322	2.194
22 Cardeto	3.409	3.348	65 Rizziconi	7.266	6.927
23 Careri	2.962	2.909	66 Roccaforte del Greco	1.764	1.707
24 Casignana	2.047	1.902	67 Roccella Iònica	8.159	7.641
25 Caulònia	12.996	11.832	68 Roghudi	1.773	1.730
26 Ciminà	2.186	2.126	69 Rosarno	17.111	16.680
27 Cinquefrondi	6.779	6.463	70 Samo	1.397	1.325
28 Cittanova	15.958	14.704	71 San Giòrgio Morgeto	6.054	5.884
29 Condofuri	5.858	5.574	72 San Giovanni di Gerace	1.737	1.513
30 Cosoleto	2.574	2.458	73 San Lorenzo	5.742	5.457
31 Delianuova	6.301	5.821	74 San Luca	3.733	3.667
32 Feroleto della Chiesa	2.051	2.001	75 San Pietro di Caridà	3.030	2.841
33 Ferruzzano	2.065	1.949	76 San Procòpio	1.522	1.467
34 Fiumara	2.289	2.258	77 San Roberto	3.147	3.027
35 Gàlatro	3.782	3.738	78 Santa Cristina d'Aspromonte	3.142	2.765
36 Gerace	5.269	5.050	79 Sant'Àgata del Bianco	1.321	1.251
37 Giffone	4.457	4.265	80 Sant'Alèssio d'Aspromonte	1.028	899
38 Giòia Tàuro	13.898	13.414	81 Sant'Eufèmia d'Aspromonte	6.421	6.121
39 Gioiosa Iònica	9.372	8.721	82 Sant'Ilàrio dello Iònio	2.918	2.917
40 Grotteria	9.254	8.665	83 Santo Stèfano in Aspromonte	2.599	2.506
41 Laganadi	1.222	1.156	84 Scido	2.233	2.129
42 Laureana di Borrello	10.103	9.356	85 Scilla	7.734	7.384
43 Locri	11.127	10.997	86 Seminara	6.781	6.577
44 Màmmola	10.831	10.030	87 Serrata	1.759	1.753
45 Marina di Gioiosa Iònica	6.553	6.300	88 Siderno	16.642	15.846
46 Maròpati	2.972	2.788	89 Sinòpoli	4.357	4.051
47 Martone	2.388	2.274	90 Stàiti	1.434	1.342
48 Melicuccà	3.067	3.030	91 Stignano	2.325	2.251
49 Melicuccio	2.679	2.738	92 Stilo	3.622	3.672
50 Mèlito di Porto Salvo	8.645	8.423	93 Taurianova	19.380	18.985
51 Molòchio	4.409	4.202	94 Terranova Sappo Minùlio	1.291	1.290
52 Monasterace	2.585	2.544	95 Varapòdio	4.466	4.049
53 Montebello Iònico	8.703	7.794	96 Villa San Giovanni	10.187	9.926
54 Motta San Giovanni	6.481	5.942			
55 Òppido Mamertina	11.459	10.980			
56 Palizzi	5.152	4.931			
57 Palmi	19.796	19.194			
			TOTALE PROVINCIA	639.852	615.567

Segue Tav. II — POPOLAZIONE RESIDENTE E PRESENTE
Comuni

C O M U N I	Popolazione censita al 4 novembre 1951		C O M U N I	Popolazione censita al 4 novembre 1951	
	residente	presente		residente	presente

PROVINCIA DI REGGIO NELL'EMILIA

1 Albinea	5.597	5.626	25 Ligòncchio	2.815	2.547
2 Bagnolo in Piano	5.458	5.303	26 Luzzara	9.747	9.495
3 Baiso	6.369	5.982	27 Montècchio Emilia	5.793	5.690
4 Bibbiano	5.877	5.923	28 Novellara	11.120	10.853
5 Boretto	4.409	4.324	29 Poviglio	6.257	6.168
6 Brescello	4.928	4.817	30 Quattro Castella	6.542	6.415
7 Busana	2.102	1.929	31 Ramiseto	3.591	3.134
8 Cadelbosco di Sopra	7.808	7.612	32 Reggiolo	8.020	7.835
9 Campagnola Emilia	4.939	4.928	33 RÈGGIO NELL'EMILIA	106.182	106.765
10 Campègine	3.968	3.841	34 Rio Saliceto	4.243	4.151
11 Carpineti	6.939	6.832	35 Rolo	3.669	3.621
12 Casalgrande	8.184	7.961	36 Rubiera	6.936	6.744
13 Casina	5.862	5.658	37 San Martino in Rio	5.309	5.224
14 Castellarano	6.588	6.345	38 San Polo d'Enza in Ca- viano	4.428	4.267
15 Castelnovo di Sotto	6.427	6.394	39 Sant'Ilario d'Enza	4.908	4.773
16 Castelnovo ne' Monti	9.148	9.254	40 Scandiano	13.847	13.896
17 Cavriago	4.715	4.552	41 Toano	6.705	6.086
18 Ciano d'Enza	5.143	4.996	42 Vetto	3.792	3.641
19 Collagna	2.489	1.852	43 Vezzano sul Cròstolo	4.498	4.269
20 Corrèggio	19.338	19.110	44 Viano	4.152	3.965
21 Fàbbriico	5.529	5.426	45 Villa Minozzo	8.657	8.483
22 Gattatico	5.774	5.656			
23 Gualtieri	6.678	6.502			
24 Guastalla	13.834	13.678			
			TOTALE PROVINCIA	389.314	382.523

PROVINCIA DI RIETI

1 Accùmolli	2.245	2.232	16 Cittareale	1.377	1.341
2 Amatrice	6.719	6.507	17 Collalto Sabino	1.245	1.232
3 Antrodoco	5.691	5.530	18 Colle di Tora	628	570
4 Ascrea	891	852	19 Collegiove	623	613
5 Belmonte in Sabina	1.131	1.116	20 Collevècchio	2.130	2.109
6 Borbona	1.745	1.483	21 Concerviano	1.010	949
7 Borgocollefègato	7.003	6.526	22 Configni	1.054	1.039
8 Cantalice	3.466	3.321	23 Contigliano	4.008	4.003
9 Cantalupo in Sabina	1.399	1.367	24 Cottanello	1.224	1.201
10 Casaprota	1.199	1.195	25 Fara in Sabina	6.634	6.530
11 Caspèria	1.632	1.614	26 Fiamignano	4.272	3.796
12 Castel di Tora	837	748	27 Forano	2.348	2.291
13 Castelnuovo di Farfa	1.375	1.458	28 Frasso Sabino	669	669
14 Castel Sant'Àngelo	2.061	1.996	29 Grèccio	2.012	1.959
15 Cittaducale	5.280	5.132	30 Labro	1.684	1.675

Segue Tav. II — POPOLAZIONE RESIDENTE E PRESENTE
Comuni

C O M U N I	Popolazione censita al 4 novembre 1951		C O M U N I	Popolazione censita al 4 novembre 1951	
	residente	presente		residente	presente
31 Leonessa	5.171	4.957	52 Poggio Moiano	2.280	2.205
32 Longone Sabino	1.644	1.550	53 Poggio Nativo	2.029	1.999
33 Magliano Sabina	4.429	4.491	54 Poggio San Lorenzo	705	683
34 Marcetelli	725	682	55 Posta	1.905	1.842
35 Micigliano	605	719	56 Pozzàgla Sabino	1.381	1.283
36 Mompeo	943	916	57 RIETI	33.364	34.340
37 Montàsola	638	628	58 Rivodutri	1.534	1.488
38 Montebuono	1.642	1.593	59 Roccantica	893	859
39 Monteleone Sabino	1.696	1.626	60 Rocca Sinibalda	2.218	2.092
40 Montenero in Sabina	716	694	61 Salisano	887	843
41 Monte San Giovanni in Sabina	998	978	62 Scandriglia	2.716	2.611
42 Montòpoli di Sabina	3.660	3.619	63 Selci	1.299	1.285
43 Morro Reatino	666	653	64 Stimigliano	1.651	1.649
44 Nèspolo	608	560	65 Tarano	1.704	1.661
45 Orvinio	1.199	1.147	66 Tòffia	1.020	978
46 Pagànico	675	567	67 Torricella in Sabina	1.561	1.548
47 Pescorocchiano	6.680	6.343	68 Torri in Sabina	2.045	2.028
48 Petrella Salto	4.462	4.080	69 Turània	921	851
49 Poggio Bustone	2.386	2.190	70 Vacone	425	439
50 Poggio Catino	1.431	1.394	71 Varco Sabino	606	578
51 Poggio Mirteto	4.292	4.286	TOTALE PROVINCIA	180.002	175.989

PROVINCIA DI ROMA

1 Affile	2.182	2.105	19 Caprànica Prenestina	1.150	915
2 Àgosta	1.806	1.887	20 Carpineto Romano	6.291	5.915
3 Albano Laziale	14.406	14.914	21 Casape	1.288	1.184
4 Allumiere	4.304	4.248	22 Castel Gandolfo	4.212	4.350
5 Anguillara Sabàzia	2.932	2.880	23 Castel Madama	4.395	4.193
6 Anticoli Corrado	1.254	1.262	24 Castelnuovo di Porto	2.180	2.033
7 Ànzio	10.749	12.637	25 Castel San Pietro Romano	667	650
8 Arcinazzo Romano	1.841	1.646	26 Cave	6.162	5.940
9 Ariccia	7.122	7.503	27 Cerreto Laziale	1.206	947
10 Àrsoli	1.824	1.819	28 Cervara di Roma	846	748
11 Artena	7.388	7.137	29 Cervèteri	6.250	6.344
12 Bellegra	3.582	3.367	30 Ciciliano	1.476	1.309
13 Bracciano	7.155	8.871	31 Cineto Romano	819	800
14 Camerata Nuova	943	780	32 Civitavècchia	31.933	34.584
15 Campagnano di Roma	4.580	4.630	33 Civitella San Pàolo	1.651	1.634
16 Canale Monterano	2.169	2.085	34 Colleferro	10.138	10.070
17 Canterano	768	737	35 Colonna	1.634	1.636
18 Capena	2.347	2.261	36 Fiano Romano	2.666	2.595

Segue Tav. II — POPOLAZIONE RESIDENTE E PRESENTE
Comuni

C O M U N I	Popolazione censita al 4 novembre 1951		C O M U N I	Popolazione censita al 4 novembre 1951	
	residente	presente		residente	presente
37 Filacciano	623	644	76 Pisoniano	1.904	1.876
38 Formello	1.687	1.660	77 Poli	1.967	1.915
39 Frascati	13.142	12.960	78 Pomèzia	5.968	6.222
40 Galliciano nel Lázio	2.131	2.090	79 Ponzano Romano	1.230	1.257
41 Gavignano	1.929	1.872	80 Riano	1.959	1.939
42 Genazzano	5.357	5.290	81 Rignano Flaminio	2.292	2.223
43 Genzano di Roma	10.321	10.528	82 Riofreddo	916	909
44 Gerano	1.752	1.622	83 Rocca Canterano	747	736
45 Gorga	1.198	1.221	84 Rocca di Cave	872	844
46 Grottaferrata	6.760	7.987	85 Rocca di Papa	6.322	6.556
47 Guidònia Montecèlio	12.824	12.862	86 Roccagiòvine	391	376
48 Ienne	1.258	991	87 Rocca Priora	3.621	3.499
49 Labico	2.122	2.008	88 Rocca Santo Stèfano	1.796	1.733
50 Lanùvio	3.864	3.858	89 Roiate	1.204	1.079
51 Licenza	1.530	1.415	90 ROMA	1.657.588	1.695.477
52 Mandela	815	779	91 Roviano	1.512	1.453
53 Manziana	2.737	3.165	92 Sacrofano	1.619	1.617
54 Marano Èquo	1.160	1.069	93 Sambuci	834	817
55 Marcellina	3.700	3.598	94 San Gregòrio da Sàssola	1.977	1.971
56 Marino	18.692	19.411	95 San Polo dei Cavalieri	1.689	1.731
57 Mazzano Romano	1.476	1.427	96 Santa Marinella	5.521	6.290
58 Mentana	6.360	6.327	97 Sant'Àngelo Romano	1.963	1.937
59 Monte Còmpatri	5.202	5.402	98 Sant'Oreste	2.923	2.925
60 Monte Flàvio	1.297	1.207	99 San Vito Romano	4.516	4.367
61 Montelànico	2.050	1.977	100 Saracinesco	225	229
62 Monte Libretti	4.071	4.099	101 Segni	9.195	8.910
63 Monte Pòrzio Catone	3.166	3.333	102 Subiaco	9.201	9.002
64 Monterotondo	10.204	9.887	103 Tivoli	24.824	24.620
65 Montòrio Romano	1.925	1.871	104 Tolfa	5.355	5.272
66 Moricone	2.009	1.965	105 Torrita Tiberina	1.136	1.096
67 Morlupo	2.973	2.963	106 Trevignano Romano	1.810	1.780
68 Nazzano	1.311	1.249	107 Vallepietra	1.123	1.066
69 Nemi	1.292	1.403	108 Vallinfreda	826	761
70 Nèrola	1.689	1.661	109 Valmontone	7.439	7.192
71 Nettuno	13.947	15.411	110 Velletri	34.614	34.927
72 Olèvano Romano	6.483	6.164	111 Vicovaro	3.405	3.301
73 Palestrina	9.252	9.503	112 Vivaro Romano	823	783
74 Palombara Sabina	6.058	6.032	113 Zagarolo	7.591	7.294
75 Percile	572	518	TOTALE PROVINCIA	2.156.153	2.200.027

Segue Tav. II — *POPOLAZIONE RESIDENTE E PRESENTE*
Comuni

C O M U N I	Popolazione censita al 4 novembre 1951		C O M U N I	Popolazione censita al 4 novembre 1951	
	residente	presente		residente	presente

PROVINCIA DI ROVIGO

1 Àdria	27 Giacciano con Baruchella
2 Ariano nel Polèsine.	28 Guarda Veneta.
3 Arquà Polèsine.	29 Lendinara
4 Badia Polèsine.	30 Loreo.
5 Bagnolo di Po.	31 Lùsia
6 Bergantino	32 Melara
7 Bosaro	33 Occhiobello
8 Calto	34 Papozze
9 Canaro	35 Pettorazza Grimani.
10 Canda.	36 Pincara
11 Castelguglielmo.	37 Polesella.
12 Castelmassa	38 Pontecchio Polèsine
13 Castelnuovo Bariano	39 Porto Tolle
14 Ceneselli.	40 Rosolina.
15 Ceregnano.	41 ROVIGO
16 Contarina	42 Salara
17 Còrbola	43 San Bellino
18 Costa di Rovigo	44 San Martino di Venezze
19 Crespino.	45 Stienta
20 Donada	46 Tàglio di Po.
21 Ficarolo.	47 Trecenta
22 Fiesso Umbertiano	48 Villadose
23 Frassinelle Polèsine.	49 Villamarzana.
24 Fratta Polèsine	50 Villanova del Ghebbo.
25 Gàiba.	51 Villanova Marchesana.
26 Gavello	TOTALE PROVINCIA

PROVINCIA DI SALERNO

1 Acerno	3.218	3.054	14 Battipàglia	16.479	16.325
2 Agròpoli.	7.782	7.584	15 Bellosguardo.	1.972	1.928
3 Albanella	5.388	5.424	16 Bracigliano	3.964	3.916
4 Alfano	1.101	1.044	17 Buccino.	7.057	6.988
5 Altavilla Silentina	6.265	6.151	18 Buonabitàcolo	2.848	2.824
6 Amalfi	6.146	6.117	19 Caggiano	3.513	3.419
7 Angri	18.722	18.599	20 Calvànico	1.280	1.252
8 Aquara	3.097	3.022	21 Camerota	5.751	5.551
9 Ascea	4.270	4.194	22 Campagna.	12.603	12.578
10 Àtena Lucana	2.608	2.470	23 Càmpora	1.125	1.188
11 Atrani	1.253	1.215	24 Cannalonga	1.248	1.223
12 Auletta	3.499	3.513	25 Capaccio	7.696	7.512
13 Baronissi	8.346	8.382	26 Casalbuono	2.097	2.077

Segue Tav. II — POPOLAZIONE RESIDENTE E PRESENTE
Comuni

C O M U N I	Popolazione censita al 4 novembre 1951		C O M U N I	Popolazione censita al 4 novembre 1951	
	residente	presente		residente	presente
27 Casaleto Spartano	2.546	2.419	69 Mòio della Civitella	2.394	2.064
28 Casal Velino	4.039	3.892	70 Montano Antilia	3.003	2.913
29 Caselle in Pittari	2.122	2.087	71 Montecòrice	2.834	2.722
30 Castelcivita	3.007	2.997	72 Montecorvino Pugliano	3.573	3.514
31 Castellabate	6.642	6.426	73 Montecorvino Rovella	10.902	10.910
32 Castelnuovo Cilento	1.467	1.419	74 Monteforte Cilento	1.079	1.048
33 Castelnuovo di Conza	1.404	1.372	75 Monte San Giacomo	2.453	2.365
34 Castel San Giòrgio	8.078	7.564	76 Montesano sulla Marcellana	7.441	7.130
35 Castel San Lorenzo	4.607	4.466	77 Morigerati	1.193	1.192
36 Castiglione dei Genovesi	1.112	1.089	78 Nocera Inferiore	35.688	37.097
37 Cava de' Tirreni	39.086	38.957	79 Nocera Superiore	13.161	13.024
38 Celle di Bulgheria	2.103	2.035	80 Novi Vèlia	1.459	1.435
39 Cèntola	4.172	4.004	81 Ogliaastro Cilento	3.066	3.053
40 Ceraso	3.432	3.321	82 Olèvano sul Tusciano	4.855	4.745
41 Cetara	2.525	2.303	83 Oliveto Citra	4.174	4.086
42 Cicerale	2.563	2.492	84 Omignano	1.453	1.438
43 Colliano	4.168	4.046	85 Òrria	2.175	2.172
44 Conca dei Marini	753	753	86 Ottati	1.670	1.765
45 Controne	1.368	1.340	87 Padula	6.999	6.597
46 Contursi	3.191	3.153	88 Pagani	23.751	23.586
47 Corbara	1.999	1.999	89 Palomonte	3.635	3.568
48 Corleto Monforte	1.538	1.518	90 Pellezzano	5.868	5.810
49 Cùccaro Vètere	861	820	91 Perdifumo	2.794	2.793
50 Èboli	20.087	19.964	92 Perito	2.141	2.141
51 Felitto	2.349	2.233	93 Pertosa	1.117	1.100
52 Fisciano	8.428	8.342	94 Petina	1.861	1.862
53 Furore	610	589	95 Piaggine	3.022	2.771
54 Futani	1.613	1.573	96 Pisciotta	4.029	3.893
55 Giffoni Sei Casali	4.465	4.431	97 Polla	5.289	5.071
56 Giffoni Valle Piana	8.322	8.031	98 Pòllica	3.140	3.081
57 Gioi	2.327	2.318	99 Pontecagnano Faiano	13.193	12.967
58 Giungano	1.268	1.248	100 Positano	2.430	2.419
59 Ispani	1.149	1.124	101 Postiglione	3.033	2.969
60 Laureana Cilento	2.074	2.028	102 Praiano	1.594	1.548
61 Laurino	3.129	3.094	103 Prignano Cilento	1.516	1.502
62 Laurito	1.686	1.667	104 Ravello	2.494	2.517
63 Laviano	2.396	2.228	105 Ricigliano	1.376	1.390
64 Lustra	1.621	1.598	106 Rocca d'Àspide	8.859	8.777
65 Magliano Vètere	1.555	1.538	107 Roccagloriosa	2.329	2.240
66 Maiori	5.261	5.408	108 Roccapiemonte	5.831	5.671
67 Mercato San Severino	15.525	15.814	109 Rofrano	3.272	3.203
68 Minori	3.021	2.855	110 Romagnano al Monte	751	725

Segue Tav. II — *POPOLAZIONE RESIDENTE E PRESENTE*
Comuni

C O M U N I	Popolazione censita al 4 novembre 1951		C O M U N I	Popolazione censita al 4 novembre 1951	
	residente	presente		residente	presente
111 Roseigno	1.666	1.605	135 Sarno	26.290	25.890
112 Rutino	1.680	1.629	136 Sassano	5.795	5.730
113 Sacco	1.801	1.666	137 Scafati	20.413	20.370
114 Sala Consilina	10.649	10.387	138 Scala	1.569	1.534
115 Salento	1.650	1.673	139 Serramezzana	670	657
116 SALERNO	90.317	91.515	140 Serre	4.378	4.311
117 Salvitelle	1.294	1.247	141 Sessa Cilento	2.610	2.459
118 San Cipriano Picentino	4.176	4.115	142 Siano	6.103	5.338
119 San Giovanni a Piro	3.573	3.403	143 Sicignano degli Alburni	4.798	4.634
120 San Gregòrio Magno	5.360	5.041	144 Stella Cilento	1.584	1.529
121 San Mango Piemonte	1.415	1.382	145 Stio	1.846	1.810
122 San Marzano sul Sarno	7.071	6.922	146 Teggiano	9.124	9.037
123 San Mauro Cilento	1.309	1.279	147 Torchiara	1.540	1.498
124 San Mauro la Bruca	1.186	1.170	148 Torraca	1.356	1.326
125 San Pietro al Tanagro	1.738	1.704	149 Torre Orsàia	2.817	2.726
126 San Rufo	2.579	2.539	150 Tortorella	962	943
127 Santa Marina	2.436	2.412	151 Tramonti	6.217	6.090
128 Sant'Angelo a Fasanello	1.681	1.690	152 Trentinara	1.821	1.778
129 Sant'Arsenio	3.450	3.325	153 Valle dell'Angelo	809	984
130 Sant'Egidio del Monte Albino	5.910	5.841	154 Vallo della Lucania	6.728	6.815
131 Santomenna	1.360	1.304	155 Valva	2.206	2.163
132 San Valentino Tòrio	6.568	6.501	156 Vibonati	2.949	2.863
133 Sanza	3.273	3.231	157 Vietri sul Mare	11.954	11.641
134 Sapri	5.629	5.464	TOTALE PROVINCIA	834.204	824.150

PROVINCIA DI SÀSSARI

1 Àggius	5.962	5.887	16 Bottidda	1.185	1.160
2 Alà dei Sardi	2.410	2.328	17 Buddusò	7.153	6.928
3 Alghero	21.269	21.161	18 Bultei	2.470	2.399
4 Anela	1.443	1.414	19 Bulzi	850	827
5 Àrdara	1.088	1.040	20 Bùrgos	2.039	1.995
6 Arzachena	4.287	4.232	21 Calangiànus	6.317	6.182
7 Bànari	1.445	1.417	22 Cargeghe	698	679
8 Benetutti	2.942	2.896	23 Castel Sardo	4.782	4.663
9 Berchidda	3.427	3.366	24 Cherèmule	845	831
10 Bessude	746	731	25 Chiaramonti	2.993	2.979
11 Bonnànarò	1.859	1.857	26 Codrongiànos	1.400	1.364
12 Bono	4.821	4.714	27 Cossoine	1.785	1.759
13 Bonorva	7.572	7.538	28 Esporlatu	749	734
14 Bortigiàdas	1.783	1.756	29 Florinàs	2.162	2.120
15 Borutta	645	624	30 Giave	1.699	1.652

Segue Tav. II — POPOLAZIONE RESIDENTE E PRESENTE
Comuni

C O M U N I	Popolazione censita al 4 novembre 1951		C O M U N I	Popolazione censita al 4 novembre 1951	
	residente	presente		residente	presente
31 Illorai	2.002	1.953	54 Pattada	5.457	5.199
32 Ittireddu	1.081	1.042	55 Pèrfugas	3.301	3.232
33 Ittiri	8.846	8.653	56 Ploaghe	4.966	4.850
34 Laerru	1.480	1.466	57 Porto Tòrres	9.065	9.030
35 La Maddalena	10.257	10.765	58 Pozzomaggiore	4.946	4.894
36 Luogosanto	2.747	2.717	59 Putifigari	693	654
37 Lùras	3.159	3.095	60 Romana	970	947
38 Mara	1.319	1.299	61 Santa Teresa Gallura	2.706	2.659
39 Màrtis	1.253	1.220	62 SÀSSARI	70.243	71.499
40 Monteleone Rocca Dòria	384	362	63 Sèdini	4.842	4.809
41 Monti	2.551	2.548	64 Semèstene	743	734
42 Mòres	3.359	3.330	65 Sènnori	5.207	5.203
43 Mùros	527	520	66 Siligo	1.852	1.816
44 Nughedu di San Nicolò	2.259	2.276	67 Sorso	8.879	8.838
45 Nule	1.982	1.947	68 Tèmpio Pausània	15.903	15.777
46 Nulvi	4.130	4.061	69 Thiesi	3.445	3.407
47 Òlbia	14.670	14.929	70 Tissi	1.505	1.451
48 Olmedo	1.542	1.491	71 Torralba	1.614	1.681
49 Óschiri	4.627	4.573	72 Tula	2.097	2.010
50 Ósilo	6.145	5.880	73 Uri	2.107	2.071
51 Ossi	4.158	3.825	74 Ûsini	3.000	2.911
52 Ozieri	11.675	11.642	75 Villanova Monteleone	5.028	4.964
53 Pàdria	2.077	1.990	TOTALE PROVINCIA	349.625	347.453

PROVINCIA DI SAVONA

1 Alàssio	8.929	9.291	18 Càrcare	3.662	3.644
2 Albenga	12.290	14.617	19 Casanova Lerrone	1.297	1.258
3 Albisola Marina	3.139	3.105	20 Castelbianco	460	460
4 Albisola Superiore	5.321	5.295	21 Castelvècchio di Rocca Bar- bena	471	461
5 Altare	3.438	3.389	22 Celle Ligure	3.776	3.825
6 Andora	2.482	2.536	23 Cèngio	3.680	3.572
7 Arnasco	418	422	24 Ceriale	2.300	2.593
8 Balestrino	466	454	25 Cisano sul Neva	799	800
9 Bardinetto	973	981	26 Cossèria	1.201	1.181
10 Bergèggi	811	940	27 Dego	3.458	3.385
11 Boissano	255	253	28 Erli	514	493
12 Borghetto Santo Spirito	1.121	1.120	29 Finale Ligure	11.401	11.252
13 Bòrgio Verezzi	1.206	1.249	30 Garlenda	475	473
14 Bòrmida	805	813	31 Giustènice	688	692
15 Càiro Montenotte	12.590	12.640	32 Giusvalla	773	778
16 Càlice Ligure	1.424	1.412	33 Laiguèglia	1.402	1.435
17 Calizzano	2.499	2.586	34 Loano	5.997	6.091

Segue Tav. II — POPOLAZIONE RESIDENTE E PRESENTE
Comuni

C O M U N I	Popolazione censita al 4 novembre 1951		C O M U N I	Popolazione censita al 4 novembre 1951	
	residente	presente		residente	presente
35 Magliolo	754	732	53 Rialto	638	623
36 Mallare	1.652	1.664	54 Roccavignale	1.240	1.210
37 Massimino	353	359	55 Sassello	3.093	3.145
38 Millèsimo	2.945	2.881	56 SAVONA	68.698	69.035
39 Miòglia	1.000	967	57 Spotorno	2.158	2.186
40 Murialdo	1.780	1.765	58 Stella	2.760	2.750
41 Nasino	489	489	59 Stellanello	1.162	1.110
42 Noli	2.494	2.493	60 Tèstico	385	386
43 Onzo	335	329	61 Toirano	1.044	1.037
44 Orco Feglino	854	849	62 Tovo San Giacomo	1.378	1.356
45 Ortovero	1.004	964	63 Urbe	1.836	1.871
46 Osglia	1.016	1.030	64 Vado Ligure	9.046	8.860
47 Pàllare	1.330	1.311	65 Varazze	12.884	13.238
48 Piana Crixia	1.595	1.579	66 Vendone	510	507
49 Pietra Ligure	4.277	6.015	67 Vezzi Pòrtio	575	574
50 Plòdio	443	433	68 Villanova d'Albenga	1.080	1.088
51 Pontinvrea	774	776	69 Zuccarello	445	439
52 Quiliano	6.334	6.343	TOTALE PROVINCIA	238.882	243.890

PROVINCIA DI SIENA

1 Abbazia San Salvatore	7.027	6.951	20 Piancastagnàio	5.312	5.156
2 Asciano	9.735	9.634	21 Pienza	4.768	4.726
3 Buoneconvento	4.451	4.409	22 Poggibonsi	14.378	14.266
4 Càsole d'Elsa	5.258	5.202	23 Radda in Chianti	2.929	2.914
5 Castellina in Chianti	4.893	4.863	24 Radicòfani	2.745	2.706
6 Castelnuovo Berardenga	9.889	9.753	25 Radicòndoli	3.210	3.248
7 Castiglione d'Òrcia	5.251	5.079	26 Rapolano Terme	5.525	5.398
8 Cetona	4.861	4.698	27 San Casciano dei Bagni	3.797	3.738
9 Chianciano	4.553	4.663	28 San Gimignano	11.275	11.344
10 Chiusdino	4.820	4.657	29 San Giovanni d'Asso	3.252	3.223
11 Chiusi	8.641	8.558	30 San Quirico d'Òrcia	2.322	2.294
12 Colle di Val d'Elsa	12.069	12.044	31 Sarteano	4.746	4.666
13 Gaiole in Chianti	5.438	5.361	32 SIENA	52.226	57.820
14 Montalcino	10.212	10.027	33 Sinalunga	10.828	10.593
15 Montepulciano	17.431	17.275	34 Sovicille	7.702	7.641
16 Monteriggioni	5.258	5.217	35 Torrita di Siena	6.695	6.566
17 Monteroni d'Àrbia	5.588	5.478	36 Trequanda	3.516	3.307
18 Monticiano	2.977	2.971	TOTALE PROVINCIA	277.036	279.855
19 Murlo	3.458	3.409			

Segue Tav. II — POPOLAZIONE RESIDENTE E PRESENTE
Comuni

C O M U N I	Popolazione censita al 4 novembre 1951		C O M U N I	Popolazione censita al 4 novembre 1951	
	residente	presente		residente	presente

PROVINCIA DI SIRACUSA

1 Augusta	23.071	23.340	11 Lentini	29.635	29.311
2 Àvola	24.730	24.080	12 Melilli	7.643	7.428
3 Buccheri	4.366	4.126	13 Noto	29.873	30.042
4 Buscemi	2.392	2.290	14 Pachino	24.913	24.177
5 Canicattini Bagni	9.686	9.288	15 Palazzolo Acrèide	12.500	11.877
6 Carlentini	11.865	11.617	16 Rosolini	16.328	15.784
7 Càssaro	1.873	1.771	17 SIRACUSA	70.300	71.212
8 Ferla	4.499	4.306	18 Solarino	5.811	5.450
9 Floridia	15.580	15.393	19 Sortino	10.355	9.958
10 Francofonte	14.969	14.565			
			TOTALE PROVINCIA	320.389	316.015

PROVINCIA DI SÒNDRIO

1 Albaredo per San Marco	625	571	30 Fusine	841	832
2 Albosàggia	3.048	2.945	31 Gerola Alta	1.376	962
3 Àndalo Valtellino	407	390	32 Gordona	1.546	1.555
4 Aprica	1.277	1.117	33 Gròsio	4.487	4.174
5 Ardenno	2.674	2.579	34 Grosotto	2.288	2.097
6 Bema	402	347	35 Isolato	532	504
7 Berbenno di Valtellina	3.402	2.969	36 Lanzada	1.549	1.424
8 Bianzone	1.520	1.382	37 Livigno	1.714	1.508
9 Bòrmio	2.740	2.676	38 Lòvero Valtellino	836	844
10 Bùglio in Monte	1.813	1.709	39 Mantello	522	499
11 Caiolo	1.098	1.236	40 Mazzo di Valtellina	1.055	991
12 Campodolcino	1.681	1.610	41 Mello	1.301	1.209
13 Caspòggio	1.297	1.157	42 Menarola	271	242
14 Castello dell'Àcqua	1.169	1.043	43 Mese	860	876
15 Castione Andevenno	1.607	1.475	44 Montagna in Valtellina	2.346	2.219
16 Cedrasco	448	414	45 Morbegno	6.777	6.502
17 Cercino	754	590	46 Novate Mezzola	1.639	1.559
18 Chiavenna	6.039	5.800	47 Pedesina	152	112
19 Chiesa in Valmalenco	2.430	2.295	48 Piantedo	807	816
20 Chiuro	1.819	1.673	49 Piateda	2.402	2.235
21 Cino	593	545	50 Piuro	1.823	1.674
22 Civo	1.664	1.529	51 Poggiridenti	1.231	1.133
23 Colorina	1.516	1.411	52 Ponte in Valtellina	3.152	2.900
24 Còsio Valtellino	3.193	3.198	53 Postalèsio	585	539
25 Dàzio	500	500	54 Prata Camportàccio	1.578	1.545
26 Delèbio	2.009	1.953	55 Rasura	444	394
27 Dubino	1.686	1.830	56 Rògolo	436	418
28 Faedo Valtellino	595	567	57 Samòlaco	2.303	2.284
29 Fòrcola	1.273	1.121	58 San Giacomo Filippo	1.213	1.042

Segue Tav. II — POPOLAZIONE RESIDENTE E PRESENTE
Comuni

C O M U N I	Popolazione censita al 4 novembre 1951		C O M U N I	Popolazione censita al 4 novembre 1951	
	residente	presente		residente	presente
59 Sèrnio	569	528	70 Tresivio	1.857	2.513
60 Sòndalo	4.818	8.179	71 Valfurva	2.128	2.164
61 SÒNDRIO	14.609	14.372	72 Valle di Dentro	2.809	2.616
62 Spriana	795	716	73 Valle di Sotto	2.698	2.496
63 Talamona	3.137	2.716	74 Val Màsino	1.175	1.043
64 Tàrtano	1.210	1.095	75 Vercèia	946	911
65 Tèglio	5.862	5.427	76 Vèrvio	847	739
66 Tirano	6.995	6.814	77 Villa di Chiavenna	1.329	1.227
67 Torre di Santa Maria	1.214	1.162	78 Villa di Tirano	3.278	3.086
68 Tovo di Sant'Àgata	402	382			
69 Traona	1.353	1.275	TOTALE PROVINCIA	153.376	149.182

PROVINCIA DI TARANTO

1 Avetrana	5.051	4.855	15 Massafra	17.219	16.964
2 Carosino	4.550	4.401	16 Monteiasi	3.606	3.522
3 Castellaneta	14.035	13.755	17 Montemèsola	3.680	3.613
4 Crispiano	8.644	8.477	18 Monteparanò	2.547	2.517
5 Faggiano	2.594	2.530	19 Mòttola	13.768	13.584
6 Fragagnano	5.329	5.163	20 Palagianello	5.242	5.205
7 Ginosa	16.319	16.170	21 Palagiano	7.031	7.039
8 Grottàglie	20.530	20.451	22 Pulsano	6.312	6.167
9 Laterza	12.059	11.756	23 Roccaforzata	1.646	1.598
10 Leporano	1.950	1.935	24 San Giòrgio Ionico	7.506	7.426
11 Lizzano	9.634	9.491	25 San Marzano di San Giu- seppe	5.373	5.309
12 Mandùria	24.591	24.350	26 Sava	14.815	14.527
13 Martina Franca	35.957	35.898	27 TARANTO	167.166	174.171
14 Marùggio	4.418	4.333	TOTALE PROVINCIA	421.572	425.207

PROVINCIA DI TERAMO

1 Ancarano	2.020	1.920	14 Cellino Attanàsio	5.537	5.302
2 Arsità	2.318	2.270	15 Cermignano	4.390	4.122
3 Atri	14.046	13.654	16 Civitella del Tronto	10.232	9.656
4 Basciano	2.694	2.577	17 Colledara	3.494	3.365
5 Bellante	6.856	6.566	18 Colonnella	8.729	8.291
6 Bisenti	4.750	4.507	19 Controguerra	3.947	3.801
7 Campi	11.976	11.198	20 Corràpoli	4.947	4.808
8 Canzano	2.353	2.285	21 Cortino	3.217	2.346
9 Castel Castagna	1.746	1.661	22 Crognaleto	5.298	4.184
10 Castellalto	4.265	3.960	23 Fano Adriano	1.440	1.019
11 Castelli	3.976	3.822	24 Giulianova	12.620	12.281
12 Castiglione Messer Rai- mondo	4.221	4.104	25 Ìsola del Gran Sasso d'Ità- lia	6.871	6.514
13 Castilenti	2.520	2.427	26 Montefino	2.399	2.306

Segue Tav. II — **POPOLAZIONE RESIDENTE E PRESENTE**
Comuni

C O M U N I	Popolazione censita al 4 novembre 1951		C O M U N I	Popolazione censita al 4 novembre 1951	
	residente	presente		residente	presente
27 Montòrio al Vomano	9.141	8.687	37 Sant'Egidio alla Vibrata	4.899	4.747
28 Morro d'Oro	3.566	3.516	38 Sant'Omero	5.690	5.375
29 Mosciano Sant'Angelo	8.585	8.426	39 Silvi	7.174	6.983
30 Nereto	3.888	3.774	40 TÈRAMO	38.751	38.485
31 Notaresco	6.637	6.471	41 Torano Nuovo	2.159	2.079
32 Penna Sant'Andrea	1.867	1.729	42 Torricella Sicura	4.139	3.924
33 Pietracamela	1.390	1.167	43 Tortoreto	8.167	7.787
34 Pineto	6.103	6.003	44 Tossicia	2.740	2.569
35 Rocca Santa Maria	2.034	1.874	45 Valle Castellana	5.355	4.878
36 Roseto degli Abruzzi	12.807	12.444	TOTALE PROVINCIA	271.954	259.864

PROVINCIA DI TERNI

1 Acquasparta	5.366	5.360	18 Montecchio	2.907	2.848
2 Allerona	2.471	2.450	19 Montefranco	1.420	1.422
3 Alviano	1.590	1.517	20 Montegabbione	2.367	2.313
4 Amèlia	12.190	12.204	21 Monteleone d'Orvieto	2.555	2.498
5 Arrone	3.627	3.719	22 Narni	20.770	21.061
6 Attigliano	1.434	1.425	23 Orvieto	24.430	28.848
7 Baschi	4.270	4.163	24 Otricoli	2.315	2.287
8 Calvi dell'Umbria	3.327	3.360	25 Parrano	1.731	1.695
9 Castel Giòrgio	2.854	2.802	26 Penna in Teverina	1.125	1.123
10 Castel Viscardo	3.029	2.981	27 Polino	421	421
11 Fabro	2.779	2.729	28 Porano	1.454	1.433
12 Ferentillo	2.929	2.863	29 San Gèmini	3.458	3.493
13 Ficule	3.645	3.586	30 San Venanzo	5.214	5.125
14 Giove	1.824	1.852	31 Stroncone	4.764	4.692
15 Guardea	2.346	2.310	32 TERNI	83.931	83.532
16 Lugnano in Teverina	2.117	2.134	TOTALE PROVINCIA	222.286	225.768
17 Montecastrilli	7.626	7.522			

PROVINCIA DI TORINO

1 Agliè	2.610	2.623	12 Arignano	835	872
2 Airasca	1.452	1.445	13 Avigliana	5.316	5.384
3 Ala di Stura	657	666	14 Azèglio	1.386	1.392
4 Albiano d'Ivrea	1.378	1.332	15 Bàiro Torre	1.352	1.360
5 Àlice Superiore	671	664	16 Balangero	2.561	2.532
6 Almese	4.200	4.206	17 Baldissero Canavese	486	510
7 Alpette	367	403	18 Baldissero Torinese	1.424	1.440
8 Alpignano	4.259	4.348	19 Balme	218	197
9 Andezeno	982	977	20 Banchette	803	793
10 Andrate	1.100	1.040	21 Barbania	1.302	1.320
11 Angrogna	1.683	1.634	22 Bardonecchia	2.460	2.519

Segue Tav. II — *POPOLAZIONE RESIDENTE E PRESENTE*
Comuni

C O M U N I	Popolazione censita al 4 novembre 1951		C O M U N I	Popolazione censita al 4 novembre 1951	
	residente	presente		residente	presente
23 Barone	624	612	65 Castellamonte	8.052	8.013
24 Beinasco	2.592	2.583	66 Castelnuovo Nigra	1.150	1.111
25 Bibiana	2.525	2.467	67 Castiglione Torinese	2.081	2.232
26 Bòbbio Pèllice	1.107	1.115	68 Cavour	5.823	5.862
27 Bollengo	2.061	2.046	69 Cercenasco	1.471	1.464
28 Bòrgaro Torinese	1.900	1.922	70 Cères	1.604	1.619
29 Borgiallo	663	658	71 Ceresole Reale	215	241
30 Borgofranco d'Ivrea	3.119	3.052	72 Cesana Torinese	1.203	1.202
31 Borgomasino	1.335	1.336	73 Chialamberto	727	692
32 Borgone Susa	1.976	1.931	74 Chianocco	1.397	1.370
33 Bosconero	1.704	1.710	75 Chiaverano	1.699	1.692
34 Brandizzo	3.021	3.009	76 Chieri	14.788	15.261
35 Bricheràsio	2.922	2.896	77 Chiesanuova	384	374
36 Brosso	494	493	78 Chiomonte	1.249	1.240
37 Bròzolo	744	757	79 Chiusa di San Michele	1.286	1.279
38 Bruino	1.412	1.400	80 Chivasso	12.652	13.045
39 Brusasco Cavagnolo	2.988	3.237	81 Cicònio	420	447
40 Bruzolo	1.123	1.121	82 Cintano	319	293
41 Buriasco	1.377	1.367	83 Cinzano	456	462
42 Burolo	720	766	84 Ciriè	9.209	9.095
43 Busano	817	807	85 Claviere	108	103
44 Bussoleno	5.323	5.324	86 Coassolo Torinese	2.073	2.021
45 Buttigliera Alta	2.276	2.285	87 Coazze	3.459	3.452
46 Cafasse	2.677	2.613	88 Collegno	13.149	14.033
47 Caluso	6.270	6.276	89 Collettero Castelnuovo	720	717
48 Cambiano	2.699	2.761	90 Collettero Parella	691	678
49 Campiglione - Fenile	1.256	1.238	91 Condove	5.277	5.035
50 Càndia Canavese	1.303	1.307	92 Còrio	3.626	3.689
51 Candiolo	1.668	1.652	93 Cossano Canavese	786	780
52 Canischio	546	543	94 Cucèglio	754	744
53 Cantòira	733	736	95 Cumiana	4.654	4.765
54 Càprìe	1.698	1.678	96 Cuorgnè	7.495	7.654
55 Caravino	1.289	1.229	97 Druento	2.717	2.855
56 Carema	1.203	1.176	98 Esille	776	766
57 Carignano	7.801	7.904	99 Fàvria	2.523	2.546
58 Carmagnola	13.468	13.527	100 Feletto	1.626	1.615
59 Casalborgone	1.746	1.734	101 Fenestrelle	1.196	1.522
60 Cascinette d'Ivrea	1.006	996	102 Fiano	2.366	2.339
61 Caselette	791	792	103 Fiorano Canavese	801	780
62 Caselle Torinese	6.799	6.821	104 Foglizzo	2.256	2.304
63 Castagneto Po	1.129	1.122	105 Forno Canavese	3.069	3.082
64 Castagnole Piemonte	1.630	1.643	106 Frassinetto	1.220	1.040

Segue Tav. II — *POPOLAZIONE RESIDENTE E PRESENTE*
Comuni

C O M U N I	Popolazione censita al 4 novembre 1951		C O M U N I	Popolazione censita al 4 novembre 1951	
	residente	presente		residente	presente
107 Front	1.227	1.283	149 Meugliano	147	149
108 Frossasco.	3.087	3.080	150 Mezzenile.	1.545	1.537
109 Garzigliana	571	578	151 Mombello di Torino	374	384
110 Gassino Torinese	5.154	5.276	152 Mompantero	1.067	1.046
111 Germagnano	1.156	1.186	153 Monastero di Lanzo.	993	953
112 Giaglione.	833	827	154 Moncalieri	25.912	26.097
113 Giaveno	9.519	9.954	155 Moncenisio	72	75
114 Givoletto.	574	562	156 Montaldo Torinese.	559	559
115 Gravere	559	557	157 Montalenghe	796	852
116 Groscavallo.	535	503	158 Montalto Dora	1.525	1.526
117 Grosso	912	905	159 Montanaro	4.063	4.096
118 Grugliasco	6.879	6.931	160 Monteù da Po	902	907
119 Ìngria	492	382	161 Moriondo Torinese.	773	766
120 Inverso Pinasca.	757	725	162 Nichelino.	7.387	7.292
121 Isolabella.	391	388	163 Noasca.	907	883
122 Issiglio.	531	514	164 Nole.	3.655	3.661
123 Ivrea.	17.530	17.923	165 None.	2.662	2.690
124 La Cassa.	753	749	166 Noavalesa	677	657
125 La Lòggia	1.621	1.596	167 Oglìanico.	1.091	1.084
126 Lanzo Torinese	4.943	5.366	168 Orbassano	4.891	4.821
127 Lauriano	1.327	1.356	169 Òrio Canavese	886	1.047
128 Lèini.	3.696	3.707	170 Osasco	727	766
129 Lèmie	878	788	171 Osàsio	783	797
130 Lèssolo.	1.718	1.696	172 Ozegna.	957	975
131 Levone.	646	640	173 Palazzo Canavese	889	877
132 Locana.	3.563	3.616	174 Pancalieri.	2.065	2.048
133 Lombardore.	910	900	175 Parella.	487	534
134 Lombriasco.	972	1.184	176 Pavarolo	408	411
135 Loranzè	710	707	177 Pavone Canavese	2.269	2.219
136 Lugnacco.	448	448	178 Pecco	282	282
137 Luserna San Giovanni.	6.080	5.986	179 Pecetto.	2.196	2.268
138 Lusernetta	759	750	180 Perosa Argentina	5.726	5.746
139 Lusigliè	608	626	181 Perosa Canavese	457	449
140 Macello.	1.377	1.366	182 Perrero.	2.157	2.097
141 Maglione	712	700	183 Pertùsio	724	718
142 Marentino	921	924	184 Pessinetto	990	1.017
143 Massello	304	288	185 Pianezza	3.560	3.638
144 Mati.	2.952	2.945	186 Pinasca.	2.709	2.725
145 Màttie	1.316	1.287	187 Pinerolo	24.561	25.897
146 Mazzè	3.642	3.636	188 Pino Torinese.	2.636	2.706
147 Meana di Susa	1.090	1.064	189 Piòbesi Torinese.	1.925	1.972
148 Mercenasco	1.392	1.379	190 Piovasasco.	3.901	3.920

Segue Tav. II — *POPOLAZIONE RESIDENTE E PRESENTE*
Comuni

C O M U N I	Popolazione censita al 4 novembre 1951		C O M U N I	Popolazione censita al 4 novembre 1951	
	residente	presente		residente	presente
191 Piscina	1.345	1.330	233 San Gillio	729	728
192 Piverone	1.301	1.298	234 San Giorgio Canavese . .	2.376	2.403
193 Poirino	5.576	5.692	235 San Giòrio	1.377	1.353
194 Pont-Canavese	5.660	5.563	236 San Giusto Canavese . .	1.973	1.949
195 Porte	982	971	237 San Martino Canavese . .	921	910
196 Prigelato	897	857	238 San Maurizio Canavese . .	4.837	5.011
197 Prali	829	818	239 San Mauro Torinese . . .	5.325	5.813
198 Pralormo	1.307	1.299	240 San Pietro Val Lèmina . .	903	891
199 Prascorsano	700	692	241 San Ponso	302	305
200 Pratiglione	835	834	242 San Raffaele Cimena . . .	1.579	1.594
201 Quagliuzzo	345	333	243 San Sebastiano da Po . . .	1.822	1.805
202 Quincinetto	1.123	1.110	244 San Secondo di Pinerolo . .	3.231	3.185
203 Reano	808	803	245 Sant'Ambrògio di Torino . .	2.581	2.590
204 Ribordone	569	558	246 Sant'Antonino di Susa . . .	2.263	2.222
205 Rivalba	849	819	247 Santena	4.046	4.044
206 Rivalta di Torino	2.195	2.190	248 Sàuze di Cesana	217	215
207 Riva presso Chieri	2.163	2.352	249 Sàuze d'Oulx	492	556
208 Rivara	1.750	1.753	250 Scalenghe	2.436	2.440
209 Rivarolo Canavese	7.488	7.475	251 Scarmagno	624	651
210 Rivarossa	798	800	252 Sciolze	911	917
211 Rivoli	13.895	15.546	253 Sestriere	406	408
212 Robassomero	834	835	254 Sèttimo Rottaro	711	698
213 Rocca Canavese	1.891	1.872	255 Sèttimo Torinese	10.953	11.031
214 Romano Canavese	1.468	1.459	256 Sèttimo Vittone	1.813	1.788
215 Ronco Canavese	2.015	922	257 Sparone	1.619	1.442
216 Rondissone	1.422	1.438	258 Strambinello	243	244
217 Rorà	421	428	259 Strambino	4.643	4.699
218 Roreto Chisone	1.626	1.658	260 Susa	5.889	6.017
219 Rosta	1.132	1.122	261 Tavagnasco	880	893
220 Rubiana	1.663	1.673	262 TORINO	712.596	720.032
221 Ruèglio	1.113	1.071	263 Torrazza Piemonte	1.719	1.767
222 Salabertano	707	697	264 Torre Pèllice	5.024	5.061
223 Salassa	1.187	1.176	265 Trana	1.641	1.621
224 Salerano Canavese	475	502	266 Trausella	225	225
225 Salza di Pinerolo	324	326	267 Trave	718	716
226 Samone	825	810	268 Traversella	836	814
227 San Benigno Canavese	2.608	2.810	269 Trofarello	3.726	3.722
228 San Carlo Canavese	1.793	1.811	270 Ùlzio	2.078	2.103
229 San Colombano Belmonte	332	327	271 Usseaux	501	589
230 San Didero	463	448	272 Ussèglio	851	779
231 San Francesco al Campo	2.783	2.759	273 Vàiè	1.212	1.194
232 San Germano Chisone	3.017	2.937	274 Val della Torre	1.589	1.571

Segue Tav. II — POPOLAZIONE RESIDENTE E PRESENTE
Comuni

C O M U N I	Popolazione censita al 4 novembre 1951		C O M U N I	Popolazione censita al 4 novembre 1951	
	residente	presente		residente	presente
275 Valperga	2.764	2.729	289 Villarbasse	997	980
276 Valprato Soana	646	522	290 Villarèggia	1.303	1.279
277 Vàuda di Front.	1.285	1.262	291 Villar Focchiardo	1.832	1.831
278 Venàlzio	967	956	292 Villar Pèllice	1.468	1.425
279 Venaria Reale	15.794	16.140	293 Villar Perosa	2.851	2.815
280 Verolengo	4.538	4.563	294 Villastellone	2.506	2.534
281 Verrua Savòia	2.019	2.001	295 Vinovo	3.167	3.202
282 Vestignè	1.215	1.191	296 Virle Piemonte	1.056	1.082
283 Vialfré	266	264	297 Vische	1.811	1.786
284 Vico Canavese	1.244	1.279	298 Vistròrio	557	545
285 Vidracco	330	328	299 Viù	2.825	2.802
286 Vigone	4.691	4.744	300 Volpiano	5.165	5.288
287 Villafranca Piemonte	5.786	5.771	301 Volvera	1.858	1.869
288 Villanova Canavese	914	907	TOTALE PROVINCIA	1.427.089	1.441.500

PROVINCIA DI TRÀPANI

1 Àlcamo	41.648	40.904	13 Mazara del Vallo	32.889	32.611
2 Buseto Palizzolo	4.888	4.809	14 Paceco	10.480	10.346
3 Calatafimi	11.664	11.370	15 Pantelleria	10.273	10.074
4 Campobello di Mazara	11.496	11.153	16 Partanna	13.588	13.494
5 Camporeale	6.710	6.541	17 Poggioreale	3.338	3.175
6 Castellammare del Golfo	18.740	18.411	18 Salaparuta	3.225	3.035
7 Castelvetro	30.195	29.702	19 Salemi	17.404	17.076
8 Custonaci	3.838	3.752	20 Santa Ninfa	6.853	6.679
9 Èrice	25.924	26.268	21 TRÀPANI	72.289	71.798
10 Favignana	6.687	6.496	22 Vita	4.968	4.784
11 Gibellina	6.895	6.734	TOTALE PROVINCIA	418.363	412.845
12 Marsala	74.371	73.633			

PROVINCIA DI TRENTO

1 Ala	6.752	7.548	13 Blèggio Inferiore	896	879
2 Albiano	1.884	1.852	14 Blèggio Superiore	1.860	1.785
3 Aldeno	1.917	1.854	15 Bocenago	345	465
4 Àndalo	855	823	16 Bondo	595	565
5 Arco	10.178	11.636	17 Borgo	4.872	4.959
6 Àvio	3.742	3.747	18 Bosentino	615	599
7 Baselga	272	262	19 Breguzzo	551	596
8 Baselga di Pinè	3.804	3.523	20 Brentònico	3.676	3.641
9 Bedollo	1.720	1.653	21 Brèsimo	450	444
10 Besenello	1.572	1.529	22 Brèz	1.156	1.120
11 Bezzacca	1.513	1.591	23 Brione	240	230
12 Bieno	607	547	24 Caderzone	547	750

Segue Tav. II — POPOLAZIONE RESIDENTE E PRESENTE
Comuni

C O M U N I	Popolazione censita al 4 novembre 1951		C O M U N I	Popolazione censita al 4 novembre 1951	
	residente	presente		residente	presente
25 Cagnò	441	446	67 Flavon	511	488
26 Calcerànica	865	856	68 Folgaria	3.897	3.373
27 Cãldes	1.620	1.629	69 Fondo	1.802	1.775
28 Caldonazzo	2.153	2.061	70 Fornace	857	824
29 Calliano	884	850	71 Frassilongo	632	615
30 Canale San Bovo	3.301	3.121	72 Garniga	450	435
31 Canazei	1.526	1.476	73 Giovo	2.375	2.278
32 Capriana	798	757	74 Grigno	3.851	3.441
33 Carano	818	796	75 Grùmes	1.239	1.168
34 Carzano	453	419	76 Imer	1.178	1.123
35 Castelfondo	925	896	77 Isera	1.857	1.815
36 Castello	443	430	78 Ivano-Fracena	338	294
37 Castello di Fiemme	1.804	1.786	79 Lavarone	1.467	1.305
38 Castello Tesino	2.360	2.188	80 Lavis	4.200	4.070
39 Castelnuovo	1.010	927	81 Lèvico	5.614	5.536
40 Cavalese	3.224	3.215	82 Livo	1.133	1.106
41 Cavareno	2.647	2.566	83 Lomaso	2.882	2.909
42 Cavedago	649	601	84 Luserna	643	532
43 Cavèdine	2.542	2.390	85 Madruzzo	2.323	2.302
44 Cembra	2.941	2.747	86 Malè	2.919	2.836
45 Centa San Nicoló	797	755	87 Malosco	363	349
46 Cimego	509	487	88 Mezzana	1.071	1.123
47 Cimone	858	809	89 Mezzano	1.517	1.399
48 Cinte Tesino	755	679	90 Mezzocorona	3.556	3.468
49 Cis	454	449	91 Mezzolombardo	4.734	4.562
50 Civezzano	2.617	2.534	92 Moena	2.229	2.335
51 Cles	4.407	4.436	93 Molina di Ledro	1.800	1.753
52 Cloz	881	851	94 Molveno	841	914
53 Commezzadura	908	901	95 Mori	6.177	5.971
54 Condino	1.232	1.222	96 Nanno	729	705
55 Còredo	2.035	1.977	97 Nave San Rocco	735	705
56 Cùnevo	553	514	98 Nomi	1.205	1.172
57 Daiano	588	533	99 Novaledo	880	838
58 Dàmbel	608	602	100 Ossana	1.867	1.762
59 Darè	199	217	101 Palù	341	314
60 Denno	2.720	2.640	102 Panchià	557	527
61 Dimaro	1.780	1.696	103 Pannone	1.951	1.902
62 Drena	520	483	104 Pèio	2.110	2.069
63 Dro	2.661	2.547	105 Pelugo	340	309
64 Fai	947	900	106 Pèrginè Valsugana	11.543	11.653
65 Fiera di Primiero	596	716	107 Pieve di Bono	3.094	3.133
66 Fierozzo	595	583	108 Pieve Tesino	1.265	1.214

Segue Tav. II — POPOLAZIONE RESIDENTE E PRESENTE
Comuni

C O M U N I	Popolazione censita al 4 novembre 1951		C O M U N I	Popolazione censita al 4 novembre 1951	
	residente	presente		residente	presente
109 Pinzolo	3.290	4.234	145 Telve di Sopra	653	596
110 Pomarolo	1.593	1.520	146 Tenna	678	645
111 Predazzo	3.416	4.790	147 Tenno	1.681	1.616
112 Rabbi	2.325	2.195	148 Terlago	1.267	1.224
113 Ràgoli	1.351	1.356	149 Terragnolo	1.996	1.767
114 Revò	1.457	1.390	150 Tèrres	396	397
115 Riva	11.612	12.439	151 Tèsero	2.295	2.264
116 Romallo	721	720	152 Tiarno di Sopra	741	728
117 Romeno	1.801	1.722	153 Tiarno di Sotto	777	701
118 Roncegno	3.050	2.837	154 Tione di Trento	3.307	3.351
119 Ronchi	514	494	155 Ton	1.478	1.380
120 Roncone	1.628	1.557	156 Tonadico	1.070	1.025
121 Roverè della Luoa	1.522	1.368	157 Torcegno	748	686
122 Rovereto	22.642	22.910	158 Trambileno	1.482	1.318
123 Rumo	1.140	1.125	159 Transacqua	1.560	1.485
124 Sagron Mis	394	321	160 TRENTO	62.128	65.440
125 Samone	558	531	161 Tres	651	636
126 San Lorenzo in Banale	1.853	2.104	162 Tuenno	2.228	2.170
127 San Michele all'Àdige	1.994	1.972	163 Valfioriana	1.022	965
128 Sant'Òrsola	946	871	164 Vallarsa	2.626	2.443
129 Sanzeno	878	855	165 Varena	811	768
130 Scurelle	1.085	1.035	166 Vattaro	580	563
131 Segonzano	1.811	1.646	167 Vermiglio	2.148	2.047
132 Siror	1.227	1.200	168 Vervò	665	625
133 Sover	1.348	1.210	169 Vezzano	2.613	2.586
134 Spera	525	481	170 Vigo di Fassa	2.749	2.621
135 Spiazzo	975	1.044	171 Vigolo Baselga	368	353
136 Spormaggiore	1.306	1.173	172 Vigolo Vattaro	1.327	1.271
137 Sporminore	872	796	173 Vigo Rendena	324	316
138 Stènico	1.544	1.697	174 Villa Agnedo	800	754
139 Storo	4.051	3.854	175 Villa Lagarina	3.369	3.231
140 Strembo	380	473	176 Villa Rendena	805	863
141 Strigno	1.494	1.430	177 Volano	1.966	1.919
142 Tàio	2.343	2.465	178 Zambana	698	647
143 Tassullo	1.895	1.846	179 Ziano	1.140	1.135
144 Telve	1.621	1.457	TOTALE PROVINCIA	394.625	395.342
PROVINCIA DI TREVISO					
1 Altivole	4.889	4.671	5 Breda di Piave	6.065	5.773
2 Arcade	5.676	5.412	6 Caerano di San Marco	4.137	3.981
3 Àsolo	7.063	7.177	7 Cappella Maggiore	3.186	2.995
4 Borso del Grappa	3.752	3.395	8 Carbonera	5.869	5.887

Segue Tav. II — POPOLAZIONE RESIDENTE E PRESENTE
Comuni

C O M U N I	Popolazione censita al 4 novembre 1951		C O M U N I	Popolazione censita al 4 novembre 1951	
	residente	presente		residente	presente
9 Casale sul Sile	5.873	5.635	53 Paderno del Grappa	1.795	2.501
10 Casier	3.203	4.133	54 Paese	9.346	8.780
11 Castelcucco	1.610	1.512	55 Pederobba	5.924	5.514
12 Castelfranco Veneto	19.984	19.231	56 Pieve di Soligo	5.975	5.519
13 Castello di Gòdego	4.849	4.680	57 Ponte di Piave	7.116	6.861
14 Cavaso del Tomba	3.038	2.807	58 Ponzano Veneto	4.283	4.139
15 Cessalto	5.713	5.429	59 Portobuffolè	888	852
16 Chiarano	4.633	4.308	60 Possagno	1.995	2.295
17 Cimadolmo	3.101	2.824	61 Povegliano	3.060	2.845
18 Cison di Valmarino	3.301	2.976	62 Preganziol	6.151	6.063
19 Codognè	4.858	4.510	63 Quinto di Treviso	5.381	5.205
20 Colle Umberto	3.579	3.396	64 Refrontolo	2.076	1.962
21 Conegliano	18.381	18.519	65 Resana	5.970	5.645
22 Cordignano	6.023	5.506	66 Revine Lago	2.240	1.955
23 Cornuda	3.641	3.504	67 Riese	6.663	6.419
24 Crespano del Grappa	3.629	3.884	68 Roncade	11.847	11.361
25 Crocetta del Montello	5.943	5.609	69 Salgareda	6.132	5.778
26 Farra di Soligo	6.664	6.150	70 San Biagio di Callalta	10.267	9.769
27 Follina	3.275	3.291	71 San Fior	4.603	4.404
28 Fontanelle	6.169	5.775	72 San Pietro di Feletto	4.090	3.937
29 Fonte	3.640	3.595	73 San Polo di Piave	4.716	4.463
30 Fregona	3.730	3.386	74 Santa Lucia di Piave	4.179	3.998
31 Gaiarine	6.222	5.691	75 San Vendemiano	5.036	4.816
32 Gòdega di Sant'Urbano	5.074	4.726	76 San Zenone degli Ezzelini	4.687	4.441
33 Gorgo al Monticano	5.003	4.728	77 Sàrmede	3.917	3.591
34 Istrana	5.329	5.155	78 Segusino	1.977	1.852
35 Lòria	6.989	6.618	79 Sernàglia della Battaglia	4.648	3.912
36 Mansuè	4.792	4.472	80 Silea	5.293	5.149
37 Mareno di Piave	5.849	5.625	81 Spresiano	6.799	6.586
38 Maser	4.636	4.467	82 Susegana	6.979	6.684
39 Maserada sul Piave	5.261	5.016	83 Tarzo	4.727	4.124
40 Meduna di Livenza	2.933	2.618	84 Trevignano	5.906	5.687
41 Miane	3.896	3.293	85 TREVISO	61.972	65.661
42 Mogliano Veneto	15.845	16.242	86 Valdobbiadene	10.967	10.842
43 Monastier di Treviso	4.081	4.000	87 Vazzola	6.193	5.903
44 Monfumo	1.704	1.640	88 Vedelago	11.388	11.027
45 Montebelluna	16.972	16.803	89 Vidor	2.723	2.437
46 Morgano	3.135	3.021	90 Villorba	10.009	9.649
47 Moriago	2.301	1.878	91 Vittorio Veneto	24.991	25.228
48 Motta di Livenza	8.702	8.436	92 Volpago del Montello	8.058	7.713
49 Nervesa della Battaglia	6.995	6.419	93 Zenson di Piave	2.410	2.276
50 Oderzo	12.906	12.687	94 Zero Branco	7.040	6.845
51 Ormelle	3.933	3.763			
52 Orsago	2.665	2.503			
			TOTALE PROVINCIA	611.114	594.449

Segue Tav. II — POPOLAZIONE RESIDENTE E PRESENTE
Comuni

C O M U N I	Popolazione censita al 4 novembre 1951		C O M U N I	Popolazione censita al 4 novembre 1951	
	residente	presente		residente	presente
PROVINCIA DI UDINE					
1 Aiello	2.466	2.444	42 Clauzetto	1.837	1.469
2 Amaro	1.198	1.108	43 Codròipo	12.882	12.651
3 Ampezzo	2.469	2.311	44 Colloredo di Monte Al- bano	2.833	2.488
4 Andrèis	1.100	962	45 Comeglians	1.827	1.690
5 Aquilèia	3.637	3.549	46 Cordenons	9.107	8.891
6 Arba	1.720	1.264	47 Cordovado	2.688	2.492
7 Arta	3.467	3.082	48 Corno di Rosazzo	2.083	2.041
8 Artegna	4.054	3.698	49 Coseano	2.852	2.576
9 Àrzene	2.063	1.919	50 Dignano	3.489	2.787
10 Àttimis	3.253	2.866	51 Dogna	990	920
11 Aviano	7.843	7.819	52 Drénchia	1.385	1.094
12 Azzano Dècimo	9.488	8.912	53 Enemonzo	1.851	1.679
13 Bagnària Arsa	3.350	3.256	54 Erto e Casso	2.192	1.641
14 Bàrcis	1.082	1.026	55 Faèdis	4.580	3.903
15 Basiliano	6.147	5.937	56 Fagagna	6.242	5.481
16 Bertiole	3.522	3.074	57 Fanna	2.393	1.798
17 Bicinicco	2.029	1.974	58 Fiume Veneto	7.289	6.836
18 Bordano	1.491	1.171	59 Fiumicello	4.488	4.398
19 Brugnera	5.597	5.083	60 Flaibano	1.951	1.665
20 Buddia	2.722	2.355	61 Fontanafredda	6.578	6.019
21 Bùia	8.343	6.929	62 Forgària nel Friuli	3.221	2.638
22 Bùttrio	2.626	2.739	63 Forni Avoltri	1.503	1.508
23 Camino al Tagliamento	2.468	2.276	64 Forni di Sopra	2.087	1.836
24 Campofòrmido	4.130	3.965	65 Forni di Sotto	1.672	1.640
25 Campolongo al Torre	1.048	1.040	66 Frisanco	1.577	1.436
26 Càneva	7.175	5.884	67 Gemona del Friuli	12.998	11.725
27 Carlino	2.389	2.315	68 Gonars	4.610	4.405
28 Casarsa della Delizia	5.993	6.310	69 Grimacco	1.742	1.363
29 Cassacco	2.970	2.343	70 Latisana	10.997	10.911
30 Castelnovo del Friuli	2.465	2.028	71 Làuco	2.523	2.294
31 Castions di Strada	4.073	3.657	72 Lestizza	4.748	4.274
32 Cavasso Nuovo	2.355	2.171	73 Ligosullo	432	388
33 Cavazzo Càrnico	1.598	1.435	74 Lusèvera	2.226	2.026
34 Cercivento	1.227	1.131	75 Magnano in Riviera	2.619	2.401
35 Cervignano del Friuli	8.054	8.829	76 Maiano	6.206	5.311
36 Chions	4.693	4.223	77 Malborghetto-Valbruna	1.540	1.764
37 Chiòpris-Viscone	835	812	78 Maniago	7.716	7.111
38 Chiusaforte	2.191	2.138	79 Manzano	4.579	4.496
39 Cimolàis	1.111	930	80 Marano Lagunare	2.542	2.452
40 Cividale del Friuli	11.454	13.810	81 Martignacco	5.200	4.851
41 Clàut	2.427	2.165	82 Meduno	2.715	2.591

Segue Tav. II — POPOLAZIONE RESIDENTE E PRESENTE
Comuni

C O M U N I	Popolazione censita al 4 novembre 1951		C O M U N I	Popolazione censita al 4 novembre 1951	
	residente	presente		residente	presente
83 Mereto di Tomba	3.587	3.381	125 Remanzacco	3.777	3.626
84 Moggio Udinese	3.854	3.802	126 Rèsia	3.299	3.201
85 Moimacco	1.223	1.184	127 Resiutta	791	726
86 Montenars	1.447	1.211	128 Rigolato	2.064	1.787
87 Montereale Cellina	5.735	5.375	129 Rive d'Arcano	3.023	2.691
88 Morsano al Tagliamento	4.435	4.075	130 Rivignano	4.327	4.195
89 Mortegliano	5.210	4.793	131 Rònchis	2.800	2.637
90 Moruzzo	2.242	2.115	132 Roveredo in Piano	1.544	1.526
91 Muzzana del Turgnano	2.606	2.485	133 Ruda	3.597	3.554
92 Nimis	4.415	3.817	134 Sacile	11.493	12.359
93 Osoppo	2.874	2.452	135 San Daniele del Friuli	7.296	6.916
94 Ovaro	3.935	3.708	136 San Giòrgio della Richin- velda	5.268	4.584
95 Pagnacco	3.211	3.274	137 San Giòrgio di Nogaro	7.292	7.045
96 Palazzolo dello Stella	4.139	4.131	138 San Giovanni al Natisone	3.751	3.643
97 Palmanova	5.833	8.191	139 San Leonardo	2.284	1.913
98 Paluzza	4.253	3.577	140 San Martino al Taglia- mento	1.899	1.654
99 Pasian di Prato	4.984	4.851	141 San Pietro al Natisone	3.083	2.916
100 Pasiano	8.283	7.650	142 San Quirino	3.040	2.950
101 Paularo	4.408	3.774	143 Santa Maria la Longa	2.528	2.439
102 Pavia d'Ùdine	5.082	4.841	144 San Vito al Tagliamento	11.955	11.313
103 Pinzano al Tagliamento	2.685	2.299	145 San Vito al Torre	1.760	1.697
104 Pocènia	3.203	3.043	146 San Vito di Fagagna	1.861	1.632
105 Polcenigo	4.405	3.830	147 Sauris	891	866
106 Pontebba	3.923	4.341	148 Savogna	2.081	1.715
107 Porcia	6.838	6.544	149 Sedegliano	5.826	5.373
108 Pordenone	27.154	29.329	150 Sequals	2.401	2.083
109 Porpetto	3.072	2.896	151 Sesto al Règhena	7.009	6.272
110 Povoletto	4.793	4.351	152 Socchieve	2.249	1.959
111 Pozzuolo del Friuli	6.314	5.975	153 Spilimbergo	10.192	8.673
112 Pradamano	2.236	2.247	154 Stregna	1.839	1.498
113 Prata di Pordenone	5.087	4.624	155 Sùtrio	1.759	1.621
114 Prato Càrnico	2.509	2.313	156 Taipana	2.824	2.391
115 Pravisdòmini	3.245	2.835	157 Talmassons	4.711	4.267
116 Precenico	2.555	2.463	158 Tapogliano	635	628
117 Premariacco	3.664	3.528	159 Tarcento	11.520	10.484
118 Preone	655	548	160 Tarvisio	7.183	7.783
119 Prepotto	2.032	1.886	161 Tavagnacco	6.402	6.092
120 Pùlfero	3.713	3.350	162 Teor	3.239	3.108
121 Ragogna	4.004	3.193	163 Terzo d'Aquilèia	2.878	2.832
122 Ravascletto	1.518	1.350	164 Tolmezzo	8.304	8.970
123 Raveo	745	654	165 Torreano	3.402	3.125
124 Reana del Roiale	4.964	4.570			

Segue Tav. II — POPOLAZIONE RESIDENTE E PRESENTE
Comuni

C O M U N I	Popolazione censita al 4 novembre 1951		C O M U N I	Popolazione censita al 4 novembre 1951	
	residente	presente		residente	presente
166 Torviscosa	4.137	4.139	177 Varmo	4.997	4.456
167 Tramonti di Sopra	1.645	1.521	178 Venzone	3.614	3.322
168 Tramonti di Sotto.	1.941	1.639	179 Verzegnis.	1.818	1.514
169 Trasàghis.	4.109	3.096	180 Villa Santina	1.998	1.928
170 Travèsio	2.383	1.990	181 Villa Vicentina	1.465	2.941
171 Treppo Carnico	1.408	1.220	182 Visco	963	1.588
172 Treppo Grande.	2.751	2.125	183 Vito d'Àsio.	2.940	2.391
173 Tricèsimo.	6.046	5.435	184 Vivaro	1.767	1.538
174 Trivignano Udinese	2.315	2.255	185 Zòppola	6.759	6.633
175 ÛDINE	72.134	81.563	186 Zùglio	898	782
176 Valvasone	2.680	2.262	TOTALE PROVINCIA	795.228	764.818

PROVINCIA DI VARESE

1 Agra	330	268	30 Casalzuigno	922	828
2 Albizzate	2.528	2.689	31 Casciago.	1.728	1.677
3 Angera	4.808	4.722	32 Casorate Sempione	3.061	2.992
4 Arcisate.	3.948	3.887	33 Cassano Magnago.	8.828	8.715
5 Arsago Sèprio	1.850	1.830	34 Cassano Valcùvia.	476	451
6 Azzate	3.500	3.510	35 Castellanza	10.149	9.856
7 Bardello.	723	733	36 Castello Cabiàglio	460	471
8 Bèdero Valcùvia	399	383	37 Castelsèprio	733	732
9 Besnate	2.661	2.602	38 Castelvecchana	1.932	1.913
10 Besozzo	5.574	5.434	39 Castiglione Olona.	3.643	3.551
11 Biandronno	1.218	1.216	40 Castronno	2.022	1.976
12 Bisùschio	1.784	1.717	41 Cavària con Premezzo . .	2.316	2.280
13 Bòdio Lomnago	834	828	42 Cazzago Bràbbia.	621	607
14 Brèbbia	1.959	1.850	43 Cislago	4.890	4.806
15 Bregano.	369	355	44 Cittiglio.	2.867	2.801
16 Brinzio	516	509	45 Còcquio-Trevisago	2.835	2.932
17 Brissago-Valtravàglia . . .	1.250	1.334	46 Comàbbio	582	566
18 Brusimpiano	670	645	47 Comèrio.	3.416	3.293
19 Busto Arsizio	52.519	52.943	48 Cremenaga.	368	344
20 Cadegliano-Viconago	1.322	1.271	49 Cròsio della Valle	292	296
21 Cadrezzate.	885	859	50 Cuasso al Monte	2.042	2.324
22 Cairate	4.614	4.541	51 Cunardo.	1.307	1.177
23 Cantello.	3.064	3.023	52 Curiglia con Monteviasco .	593	545
24 Caravate	1.566	1.455	53 Cùvio	2.465	2.388
25 Cardano al Campo	4.194	4.124	54 Davèrio	1.034	1.011
26 Carnago	2.772	2.720	55 Dumenza	1.343	1.338
27 Caronno Pertusella	6.573	6.445	56 Fagnano Olona.	6.231	6.138
28 Caronno Varesino	2.323	2.267	57 Ferno.	2.597	2.550
29 Casale Litta	2.270	2.217	58 Ferrera di Varese	551	536

Segue Tav. II — *POPOLAZIONE RESIDENTE E PRESENTE*
Comuni

C O M U N I	Popolazione censita al 4 novembre 1951		C O M U N I	Popolazione censita al 4 novembre 1951	
	residente	presente		residente	presente
59 Gallarate	29.736	29.748	92 Olgiate Olona	5.078	5.287
60 Galliate Lombardo	431	421	93 Origgio	3.976	4.036
61 Gaviate.	5.167	5.064	94 Orino-Àzzio	882	847
62 Gazzada Schianno	3.077	2.990	95 Osmate Lentate	325	317
63 Gemònio.	1.713	1.661	96 Pino sulla sponda del Lago Maggiore	263	264
64 Gerenzano.	4.807	4.761	97 Porto Cerèsio	2.454	2.429
65 Germignaga	2.752	2.665	98 Porto Valtravàglia	2.041	1.960
66 Golasecca	1.988	1.887	99 Ràncio Valcùvia	554	531
67 Gorla Maggiore	2.683	2.641	100 Samarate.	7.051	6.931
68 Gorla Minore	4.701	4.677	101 Saronno	21.039	21.460
69 Gornate-Olona	1.240	1.205	102 Sesto Calende.	7.113	6.926
70 Ierago con Orago	2.729	2.649	103 Solbiate Arno e Monte.	1.924	1.895
71 Induno Olona	4.230	4.264	104 Solbiate Olona	2.770	2.735
72 Ispra	2.256	2.217	105 Somma Lombardo.	10.375	10.234
73 Lavena-Ponte Tresa	1.316	1.299	106 Sumirago.	2.982	2.967
74 Laveno-Mombello.	6.726	6.673	107 Taino	2.105	2.051
75 Leggiano-Sangiano	3.046	3.026	108 Ternate	1.162	1.143
76 Lonate Ceppino	1.955	1.943	109 Tradate	10.702	10.659
77 Lonate Pozzolo	6.457	6.317	110 Travedoña-Monate.	2.024	1.951
78 Lozza.	682	666	111 Tronzano Lago Maggiore.	270	255
79 Luino.	11.035	10.782	112 Uboldo.	4.476	4.433
80 Maccagno Superiore	2.138	2.017	113 Valganna.	1.091	1.062
81 Malgesso.	580	562	114 Val Marchirolo	2.030	2.123
82 Malnate.	7.507	7.226	115 Varano Borghi	1.611	1.618
83 Marnate.	3.059	3.021	116 VARESE.	52.815	54.402
84 Màrzio	267	259	117 Vedano Olona.	3.801	3.626
85 Masciago Primo	155	145	118 Veddasca.	1.179	959
86 Mercallo.	892	870	119 Venegono.	5.557	5.820
87 Montegrino-Valtravàglia.	1.453	1.500	120 Vergiate	5.116	5.027
88 Monvalle	929	866	121 Viggìù	4.875	4.691
89 Morazzone.	2.186	2.135	122 Vizzola Ticino	529	508
90 Mornago.	2.175	2.166			
91 Oggiona con Santo Stéfano	1.618	1.591	TOTALE PROVINCIA	477.183	474.532

PROVINCIA DI VENEZIA

1 Annone Vèneto	4.667	4.302	8 Chiòggia.	49.238	47.876
2 Campagna Lùpia.	4.921	4.759	9 Cinto Caomaggiore	3.302	3.124
3 Campolongo Maggiore.	8.314	7.983	10 Cona	7.393	7.161
4 Camponogara	7.199	6.975	11 Concòrdia Sagitària.	8.289	8.025
5 Càorle.	13.249	12.917	12 Dolo	11.016	11.174
6 Cavàrzere	13 Eraclea	12.789	12.472
7 Cèggia.	5.359	5.343	14 Fiesso d'Àrtico.	3.856	3.781

Segue Tav. II — **POPOLAZIONE RESIDENTE E PRESENTE**
Comuni

C O M U N I	Popolazione censita al 4 novembre 1951		C O M U N I	Popolazione censita al 4 novembre 1951	
	residente	presente		residente	presente
15 Fossalta di Piave	3.958	3.664	31 Quarto d'Altino	4.114	4.029
16 Fossalta di Portogruaro. . .	5.964	5.733	32 Salzano	6.319	6.114
17 Fossò	4.267	4.098	33 San Donà di Piave.	25.537	24.850
18 Gruaro	3.119	2.950	34 San Michele al Taglia- mento.	12.582	11.868
19 Ièsolo	14.642	14.494	35 Santa Maria di Sala	8.595	8.298
20 Marcon	4.311	4.175	36 Santo Stino di Livenza. . .	12.689	12.090
21 Martellago.	7.978	7.793	37 Scorzè.	10.220	9.770
22 Mèolo.	5.488	5.342	38 Spinea	6.079	5.947
23 Mira	25.607	25.356	39 Stra.	4.790	4.726
24 Mirano	17.802	17.697	40 Tèglio Veneto	2.510	2.425
25 Musile di Piave	8.060	7.815	41 Torre di Mosto.	6.744	6.460
26 Noale.	8.735	8.494	42 VENEZIA.	316.228	323.216
27 Noventa di Piave	6.313	6.014	43 Vigonovo	5.885	5.732
28 Pianiga	6.382	6.235			
29 Portogruaro	21.902	21.483			
30 Pramaggiore.	4.007	3.793	TOTALE PROVINCIA (a) . . .	710.419	706.553

PROVINCIA DI VERCELLI

1 Ailoche	470	468	25 Campertogno.	440	475
2 Alagna Valsèsia	461	483	26 Campiglia Cervo	482	442
3 Albano Verellese	705	700	27 Candelo	4.667	4.604
4 Alice Castello	2.199	2.159	28 Caprile	359	357
5 Andorno Micca.	6.613	6.540	29 Carcòforo	116	103
6 Arbòrio.	1.393	1.413	30 Caresana	2.416	2.372
7 Asigliano Verellese.	2.417	2.394	31 Caresanablot.	374	357
8 Balmùccia.	215	210	32 Carisio	1.584	1.607
9 Balocco	977	974	33 Casanova Elvo.	785	767
10 Benna.	796	787	34 Casapinta	852	842
11 Bianzè	3.017	3.078	35 Cascine San Giacomo. . . .	683	707
12 Biella.	42.772	43.007	36 Castelletto Cervo.	938	918
13 Biòglio	1.666	1.777	37 Cavaglia.	2.913	3.010
14 Boccioleto.	672	667	38 Cèllo	1.490	1.456
15 Borgo d'Ale	3.244	3.212	39 Cerreto Castello	253	261
16 Borgosèsia.	11.708	11.499	40 Cerrione.	1.755	1.738
17 Borgo Verelli.	2.515	2.487	41 Cervatto.	152	147
18 Borriana.	816	803	42 Cigliano.	4.380	4.324
19 Brèia	418	409	43 Civiasco.	360	342
20 Brusnengo.	1.787	1.772	44 Coggiola.	4.013	3.910
21 Buronzo.	1.500	1.500	45 Collobiano.	331	324
22 Callabiana.	376	374	46 Cossato	9.022	8.986
23 Camandona	907	899	47 Costanzana	1.842	1.833
24 Camburzano	1.035	1.064	48 Cravagliana	823	814

(a) Escluso il comune di Cavàrzere.

Segue Tav. II — POPOLAZIONE RESIDENTE E PRESENTE
Comuni

C O M U N I	Popolazione censita al 4 novembre 1951		C O M U N I	Popolazione censita al 4 novembre 1951	
	residente	presente		residente	presente
49 Crescentino	5.473	5.526	91 Pettinengo	2.180	2.104
50 Crevacuore.	2.202	2.143	92 Pezzana	2.081	2.067
51 Crosa	612	599	93 Piatto	556	556
52 Crova.	1.175	1.177	94 Piedicavallo	537	527
53 Curino	1.077	1.048	95 Pila	216	215
54 Desana	1.556	1.531	96 Piode	233	238
55 Donato	1.005	956	97 Pistolesa	450	457
56 Dorzano.	452	455	98 Pollone.	2.088	2.078
57 Fobello	658	624	99 Ponderano	2.384	2.365
58 Fontanetto da Po	2.087	2.059	100 Pòrtula.	2.657	2.623
59 Formigliana	587	578	101 Pòstua.	658	682
60 Gaglianico.	1.958	1.926	102 Pralungo	3.128	3.094
61 Gattinara	6.316	6.335	103 Prarolo.	1.062	1.049
62 Ghislarengo	979	1.004	104 Pray.	4.241	4.173
63 Giffenga.	149	149	105 Quaregna.	521	532
64 Gràglia	2.070	2.052	106 Quarona	2.917	2.870
65 Grèggio	683	680	107 Quinto Vercellese	732	719
66 Guardabosone	501	499	108 Quittengo.	662	650
67 Lamporo	850	845	109 Rassa	224	191
68 Lenta.	1.161	1.154	110 Rima San Giuseppe.	155	148
69 Lessona	2.527	2.529	111 Rimasco	300	296
70 Lignana.	1.329	1.303	112 Rimella	563	546
71 Livorno Ferràris	4.438	4.380	113 Riva Valdòbbia.	413	397
72 Lòzzolo	879	855	114 Rive.	973	959
73 Magnano	702	696	115 Roà시오	2.747	2.581
74 Massazza	513	507	116 Ronco Biellese	1.698	1.682
75 Masserano.	3.216	3.222	117 Ronsecco.	1.700	1.700
76 Mezzana Mortigliengo.	1.360	1.342	118 Ròppolo	784	788
77 Mòllia.	266	279	119 Rosazza	344	337
78 Moncrivello	1.952	1.994	120 Rossa	325	324
79 Mongrando	3.639	3.603	121 Rovasenda	1.137	1.129
80 Mosso Santa Maria.	2.430	2.433	122 Sàbbia	286	292
81 Motta de' Conti	1.513	1.537	123 Sagliano Micca	2.578	2.558
82 Mottalciata	1.436	1.424	124 Sala Biellese	730	731
83 Muzzano.	705	766	125 Salasco.	623	764
84 Netro.	1.657	1.621	126 Sali Vercellese	494	493
85 Occhieppo Inferiore.	3.207	3.191	127 Salùggia	3.694	3.819
86 Occhieppo Superiore	1.883	1.902	128 Salussola	2.609	2.579
87 Olcenengo	1.214	1.206	129 Sandigliano.	1.725	1.703
88 Oldenico.	533	522	130 San Germano Vercellese	3.296	3.341
89 Palazzolo Vercellese	2.023	1.993	131 San Pàolo Cervo	448	421
90 Pertengo	749	744	132 Santhià.	7.115	7.174

Segue Tav. II — **POPOLAZIONE RESIDENTE E PRESENTE**
Comuni

C O M U N I	Popolazione censita al 4 novembre 1951		C O M U N I	Popolazione censita al 4 novembre 1951	
	residente	presente		residente	presente
133 Scopa	514	506	151 Vallanzengo	383	374
134 Scopello	492	460	152 Valle Mosso	5.638	5.628
135 Selve Marcone	177	182	153 Valle San Nicolao	1.976	1.956
136 Serravalle Sèsia	4.719	4.680	154 Varallo	8.056	7.923
137 Soprana	1.298	1.281	155 Vèglio	1.126	1.105
138 Sordèvolo	1.690	1.673	156 VERCELLI	41.951	43.716
139 Sostegno	937	932	157 Verrone	401	405
140 Strona	1.980	1.958	158 Vigliano Biellese	5.117	5.114
141 Stroppiana	2.043	2.024	159 Villa del Bosco	501	462
142 Ternengo	381	377	160 Villanova Biellese	275	274
143 Tollegno	3.040	2.988	161 Villarboit	1.140	1.260
144 Torrazzo	386	370	162 Villata	2.211	2.185
145 Tricerro	1.355	1.352	163 Viverone	1.401	1.389
146 Trino	9.776	9.672	164 Vocca	307	310
147 Trivero	8.210	8.204	165 Zimone	580	580
148 Tronzano Vercellese	4.305	4.422	166 Zubiena	1.414	1.401
149 Valdengo	1.341	1.356	167 Zumàglia	871	866
150 Valdùggia	2.451	2.412	TOTALE PROVINCIA	380.138	380.510

PROVINCIA DI VERONA

1 Affi	1.149	1.137	23 Cavaion Veronese	2.278	2.148
2 Albaredo d'Àdige	6.424	6.025	24 Cazzano di Tramigna	1.880	1.823
3 Angiari	2.507	2.451	25 Cerea	11.524	11.433
4 Àrcole	4.698	4.150	26 Cerro Veronese	1.023	915
5 Badia Calavena	3.427	3.230	27 Cologna Vèneta	10.802	10.399
6 Bardolino	4.199	3.988	28 Colognola ai Colli	4.863	4.804
7 Belfiore	2.935	2.839	29 Concamarise	1.297	1.265
8 Bevilacqua	2.165	2.160	30 Costermano	2.301	2.279
9 Bonavigo	2.871	2.839	31 Dolcè	2.628	2.610
10 Boschi Sant'Anna	1.665	1.671	32 Èrbè	2.181	2.108
11 Bosco Chiesanuova	3.895	3.788	33 Erbezzo	1.184	1.099
12 Bovolone	7.574	7.424	34 Ferrara di Monte Baldo	463	420
13 Brentino Belluno	1.639	1.534	35 Fumane	3.884	3.653
14 Brenzone	2.339	2.395	36 Garda	2.531	2.457
15 Bussolengo	6.431	6.475	37 Gazzo Veronese	8.701	8.458
16 Buttapietra	3.438	3.358	38 Grezzana	6.468	6.281
17 Caldiero	3.249	3.142	39 Illasi	4.040	3.584
18 Caprino Veronese	7.147	6.833	40 Ìsola della Scala	10.288	10.091
19 Casaleone	6.463	6.309	41 Ìsola Rizza	3.139	3.059
20 Castagnaro	6.750	6.492	42 Lavagno	3.082	3.024
21 Castel d'Azzano	2.884	2.793	43 Lazise	4.903	4.624
22 Castelnuovo di Verona	6.145	5.920	44 Legnago	23.880	23.775

Segue Tav. II — POPOLAZIONE RESIDENTE E PRESENTE
Comuni

C O M U N I	Popolazione censita al 4 novembre 1951		C O M U N I	Popolazione censita al 4 novembre 1951	
	residente	presente		residente	presente
45 Malcèsine	2.605	2.654	72 San Martino Buon Albergo	6.898	6.789
46 Marano di Valpolicella . .	3.171	3.028	73 San Màuro di Saline . . .	1.378	1.304
47 Mezzane di Sotto	2.197	2.297	74 San Pietro di Morùbio . .	3.307	3.219
48 Minerbe	5.267	5.143	75 San Pietro in Cariano . .	5.504	5.468
49 Montècchia di Crosara . .	3.942	3.710	76 Sant'Ambrògio di Valpo- licella	6.494	6.534
50 Monteforte d'Alpone . . .	6.376	6.200	77 Sant'Anna d'Alfaedo . . .	3.319	2.992
51 Mozzecane	2.973	2.950	78 San Zeno di Montagna . .	1.070	1.058
52 Negrar	8.435	8.186	79 Selya di Progno	2.711	2.429
53 Nogara	7.278	7.241	80 Soave	5.888	5.668
54 Nogarole Rocca	3.453	3.387	81 Sommacampagna	7.131	7.047
55 Oppeano	6.895	6.619	82 Sona	6.522	6.344
56 Pastrengo	1.888	1.821	83 Sorgà	4.402	4.272
57 Pescantina	6.905	6.677	84 Terrazzo	3.730	3.660
58 Peschiera del Garda . . .	4.964	4.905	85 Torri del Benaco	1.952	1.823
59 Povegliano Veronese . . .	4.084	3.978	86 Tregnago	4.485	4.415
60 Pressana	3.658	3.459	87 Trevenzuolo	3.718	3.573
61 Rìvoli Veronese	1.899	1.789	88 Valèggio sul Mincio	8.166	8.110
62 Roncà	4.241	4.066	89 Velo Veronese	1.713	1.564
63 Ronco all'Àdige	7.089	6.758	90 VERONA	177.999	186.555
64 Roverchiara	4.025	3.934	91 Veronella	5.188	4.771
65 Roveredo di Guà	2.061	1.919	92 Vestenanuova	4.473	3.985
66 Roverè Veronese	2.878	2.871	93 Vigàsio	4.874	4.807
67 Salizzole	4.447	4.396	94 Villa Bartolomea	8.106	7.898
68 San Bonifàcio	10.400	10.044	95 Villafranca di Verona . . .	16.173	15.960
69 San Giovanni Ilarione . . .	5.698	5.204	96 Zèvio	10.928	10.661
70 San Giovanni Lupatoto . .	10.476	10.282	97 Zimella	4.225	3.850
71 Sanguinetto	3.775	3.670	TOTALE PROVINCIA	644.768	639.206

PROVINCIA DI VICENZA

1 Agugliaro	1.973	1.894	12 Bassano del Grappa	26.424	27.334
2 Albèttone	2.706	2.575	13 Bolzano Vicentino	3.614	3.513
3 Alonte	1.101	1.034	14 Breganze	5.445	5.396
4 Altavilla Vicentina	3.867	3.798	15 Brèndola	4.627	4.503
5 Altissimo	2.369	2.266	16 Bressanvido	2.372	2.299
6 Arcugnano	5.774	5.669	17 Brogliano	2.371	2.362
7 Arsiero	4.246	4.072	18 Caldogno	4.475	4.672
8 Arzignano	15.254	15.043	19 Caltranò	2.270	2.201
9 Asiago	6.925	6.690	20 Calvene	1.679	1.616
10 Asigliano Venèto	1.367	1.320	21 Camisano Vicentino	6.451	6.287
11 Barbarano Vicentino	3.168	3.183	22 Campiglia dei Bèrici	2.094	2.008

Segue Tav. II — POPOLAZIONE RESIDENTE E PRESENTE
Comuni

C O M U N I	Popolazione censita al 4 novembre 1951		C O M U N I	Popolazione censita al 4 novembre 1951	
	residente	presente		residente	presente
23 Campolongo sul Brenta	1.015	868	65 Montegaldella	2.097	1.967
24 Carrè	2.221	2.186	66 Monteviale	1.404	1.374
25 Cartigliano	2.765	2.784	67 Monticello Conte Otto	3.593	3.523
26 Cassola	3.826	3.753	68 Montorso Vicentino	2.490	2.432
27 Castegnaro	2.306	2.217	69 Mossano	2.321	2.095
28 Castelgomberto	4.174	3.953	70 Mussolente	4.200	4.037
29 Chiampo	7.301	7.050	71 Nanto	2.310	2.202
30 Chiuppano	2.136	2.106	72 Nogarole Vicentino	1.371	1.340
31 Cison del Grappa	2.183	2.082	73 Nove	2.943	2.889
32 Cogollo del Cèngio	3.080	2.903	74 Noventa Vicentina	7.316	6.883
33 Conco	3.386	3.056	75 Orgiano	3.140	2.967
34 Cornedo Vicentino	7.797	7.435	76 Pedemonte	794	612
35 Costabissara	2.348	2.303	77 Pianezze	1.409	1.376
36 Creazzo	3.221	3.101	78 Piovene Rocchette	5.245	5.138
37 Crespadoro	2.835	2.680	79 Poiana Maggiore	4.818	4.635
38 Dueville	7.903	7.685	80 Pòsina	2.056	1.948
39 Ènego	4.409	3.803	81 Pove del Grappa	1.924	1.847
40 Fara Vicentino	4.035	3.733	82 Pozzoleone	2.261	2.167
41 Foza	1.720	1.582	83 Quinto Vicentino	3.006	2.938
42 Gàllio	2.806	2.520	84 Recoaro Terme	8.573	8.355
43 Gambellara	3.551	3.418	85 Roana	4.713	4.730
44 Gambugliano	966	944	86 Romano d'Ezzelino	5.021	4.780
45 Grancona	1.959	1.836	87 Rosà	9.042	8.669
46 Grisignano di Zocco	3.319	3.237	88 Rossano Veneto	5.358	5.184
47 Grùmolò delle Abbadesse	2.757	2.691	89 Rotzo	905	961
48 Isola Vicentina	6.086	5.830	90 Salcedo	1.410	1.335
49 Laghi	676	629	91 Sandrigo	6.127	5.881
50 Lastebasse	633	520	92 San Germano dei Bèrici	1.825	1.741
51 Longare	4.769	4.765	93 San Nazàrio	2.386	2.048
52 Lonigo	12.649	12.532	94 San Pietro Mussolino	1.005	945
53 Lugo di Vicenza	3.805	3.554	95 Santorso	4.066	4.101
54 Lusiana	4.271	3.923	96 San Vito di Leguzzano	2.390	2.320
55 Malo	8.289	8.060	97 Sarcedo	3.430	3.697
56 Marano Vicentino	5.423	5.350	98 Sarego	3.753	3.584
57 Maròstica	11.803	11.475	99 Schiavon	2.009	1.998
58 Mason Vicentino	2.774	2.701	100 Schio	24.865	24.592
59 Molvena	2.468	2.442	101 Solagna	1.905	1.586
60 Montebello Vicentino	5.396	5.098	102 Sossano	3.780	3.609
61 Montècchio Maggiore	9.284	9.313	103 Sovizzo	2.742	2.651
62 Montècchio Precalcino	3.937	3.980	104 Tezze sul Brenta	6.401	6.143
63 Monte di Malo	3.684	3.590	105 Thiene	12.264	12.934
64 Montegalda	3.430	3.295	106 Tonezza	1.197	1.051

Segue Tav. II — POPOLAZIONE RESIDENTE E PRESENTE
Comuni

C O M U N I	Popolazione censita al 4 novembre 1951		C O M U N I	Popolazione censita al 4 novembre 1951	
	residente	presente		residente	presente
107 Torrebelvicino.	5.559	5.450	116 VICENZA	79.576	82.095
108 Torri di Quartesolo . . .	3.523	3.438	117 Villaga.	2.853	2.684
109 Tretto	2.849	2.728	118 Villaverla.	3.964	3.866
110 Trissino	5.739	5.582	119 Zanè.	2.849	2.798
111 Valdagno.	26.410	25.864	120 Zermeghedo.	823	790
112 Valdastico	3.100	2.470	121 Zovencedo	1.000	972
113 Valli del Pasubio	5.467	5.324	122 Zugliano	4.413	4.335
114 Valstagna.	3.052	2.761			
115 Velo d'Àstico.	2.683	2.636	TOTALE PROVINCIA	607.693	595.776

PROVINCIA DI VITERBO

1 Acquapendente.	7.142	7.105	32 Lubriano	1.372	1.356
2 Arlena di Castro.	930	944	33 Marta.	3.254	3.212
3 Bagnorègio	4.993	5.036	34 Montalto di Castro. . . .	3.401	3.351
4 Barbarano Romano.	1.226	1.214	35 Montefiascone	11.576	11.333
5 Bassano di Sutri.	3.332	3.522	36 Monte Romano	2.169	2.186
6 Bieda.	3.234	3.151	37 Monterosi	980	959
7 Bolsena	4.252	4.263	38 Nepi	4.447	4.437
8 Bomarzo	2.206	2.176	39 Onano.	2.661	2.596
9 Calcata	748	712	40 Oriolo Romano.	1.992	1.921
10 Canepina	3.088	2.835	41 Orte	9.652	9.679
11 Canino	4.489	4.552	42 Piansano	2.883	2.735
12 Capodimonte.	2.134	2.078	43 Proceno.	1.877	1.869
13 Capranica	4.223	4.206	44 Ronciglione	6.984	6.875
14 Caprarola	5.667	5.570	45 San Giovanni di Bieda . .	1.378	1.240
15 Carbognano	2.272	2.316	46 San Lorenzo Nuovo	2.098	2.079
16 Castel Sant'Elia	1.555	1.545	47 Soriano nel Cimino.	8.545	8.352
17 Castiglione in Teverina . .	2.398	2.363	48 Sutri	3.126	3.040
18 Celleno	1.512	1.473	49 Tarquinia	10.523	10.542
19 Cèllere	2.261	2.081	50 Tessennano	803	779
20 Civita Castellana.	11.517	11.482	51 Tuscania	6.855	6.886
21 Civitella d'Agliano	2.802	2.780	52 Valentano	3.841	3.702
22 Corchiano	2.280	2.223	53 Vallerano	2.556	2.485
23 Fàbrica di Roma.	3.390	3.446	54 Vasanello	2.799	2.749
24 Falèria	1.597	1.559	55 Veiano	2.061	1.978
25 Farnese	2.826	2.914	56 Vetralla.	9.820	9.623
26 Gallese	2.886	2.866	57 Vignanello.	5.864	5.807
27 Gràdoli	2.364	2.286	58 VITERBO.	44.396	46.084
28 Graffignano	2.588	2.554	59 Vitorchiano	2.387	2.235
29 Grotte di Castro	4.201	4.137			
30 Ìschia di Castro	3.187	3.137	TOTALE PROVINCIA	259.370	258.349
31 Làtera	1.770	1.733			

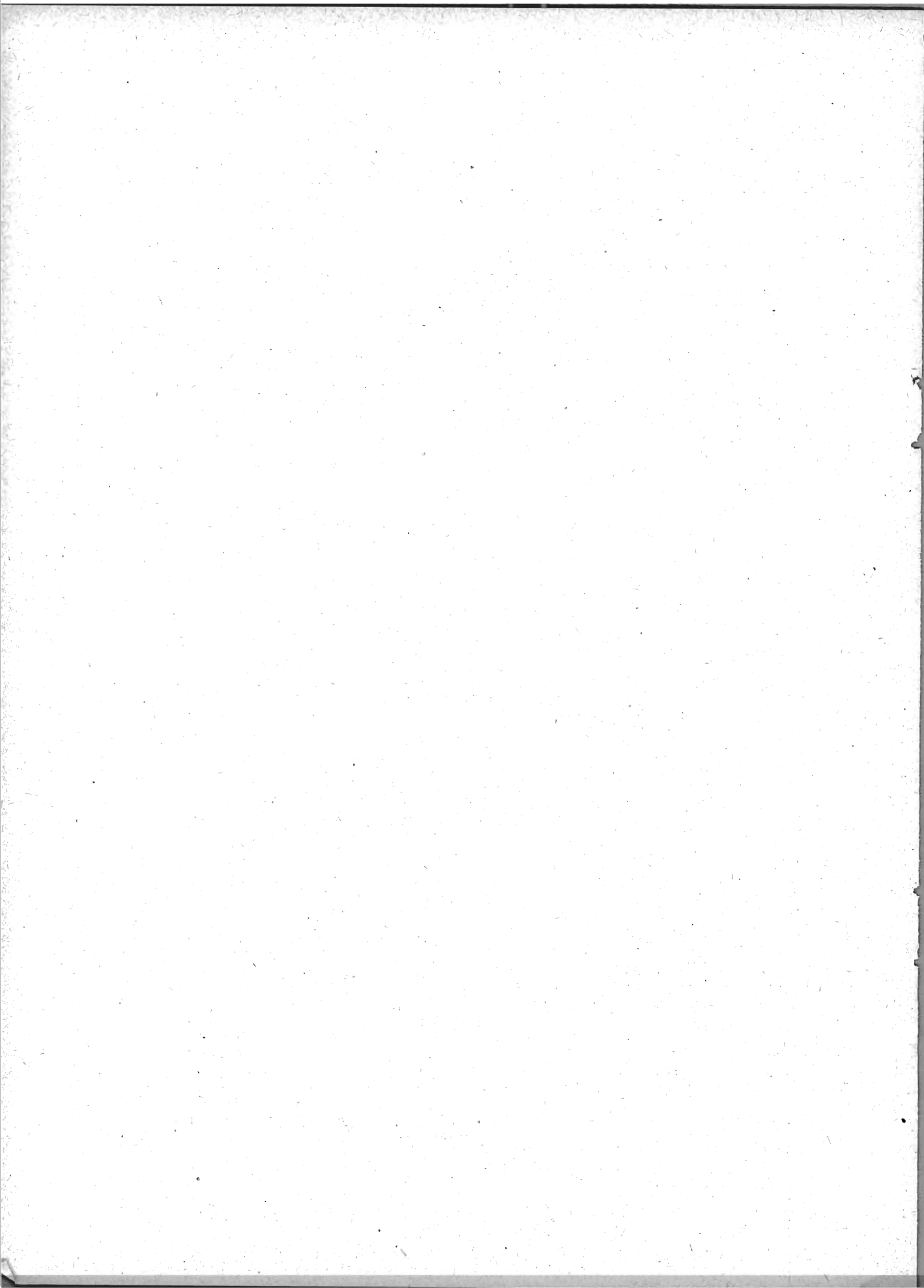

PARTE SECONDA

RILEVAZIONE DELLE ABITAZIONI

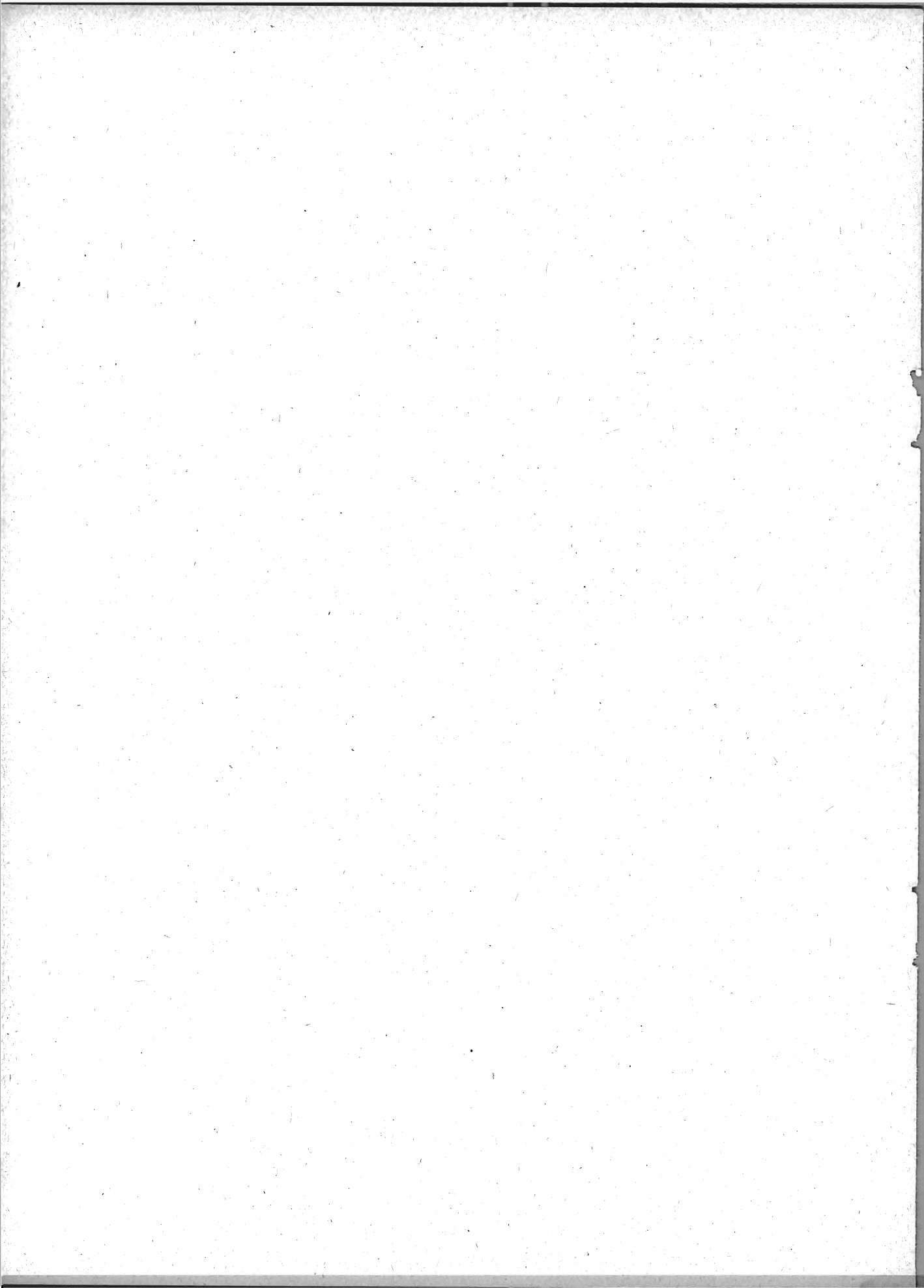

Tav. III — ABITAZIONI E STANZE
A — Regioni e provincie

CIRCOSCRIZIONI	N COMUNI	A B I T A Z I O N I					BARACCHE, GROTTI, ecc. occupate	
		In complesso		di cui: occupate			N	Famiglie
		N	Stanze	N	Stanze	Famiglie		
REGIONI								
Piemonte	1.180	1.150.883	3.744.070	1.056.221	3.399.342	1.091.095	4.720	4.969
Valle d'Aosta	73	34.974	103.447	27.405	81.572	27.855	187	187
Lombardia	1.476	1.746.919	5.362.887	1.688.180	5.124.855	1.755.600	12.983	13.734
Trentino-Alto Adige	285	178.535	685.038	164.918	632.810	173.834	2.018	2.866
Veneto (a)	581	682.499	2.825.812	654.739	2.711.817	730.020	9.525	10.465
Friuli-Venezia Giulia	206	205.070	819.183	195.238	784.777	212.193	2.344	3.346
Liguria	231	424.369	1.788.213	393.340	1.652.693	460.963	8.721	9.527
Emilia-Romagna	334	843.575	2.978.437	811.146	2.848.659	859.570	9.426	10.356
Toscana	280	740.958	3.088.291	704.648	2.919.763	779.462	8.122	10.414
Umbria	91	171.649	646.781	162.442	610.629	171.900	1.508	1.600
Marche	245	291.903	1.194.060	277.870	1.134.912	293.728	1.872	2.304
Lazio	366	713.733	2.287.005	668.276	2.132.128	778.946	38.023	44.167
Abruzzi e Molise	435	392.677	1.257.138	364.626	1.171.401	379.535	6.435	7.471
Campània	538	936.706	2.301.743	896.951	2.193.526	951.589	12.580	15.603
Puglia	247	728.170	1.591.516	685.848	1.482.551	724.301	21.153	22.387
Basilicata	126	153.465	313.075	142.012	289.026	145.629	2.855	2.891
Calabria	406	469.823	1.054.143	435.701	977.928	452.459	24.676	25.990
Sicilia	370	1.124.229	2.761.006	1.041.729	2.535.652	1.106.869	19.785	21.852
Sardegna	334	273.062	942.594	259.601	901.319	278.164	6.632	8.513
ITALIA (a)	7.804	11.263.199	35.744.439	10.630.891	33.585.360	11.373.712	193.565	218.642
PROVINCIE								
Alessandria	187	155.490	579.504	141.737	524.127	145.384	421	428
Asti	120	75.010	289.102	65.623	254.425	66.626	96	97
Cuneo	249	172.363	585.263	154.082	527.020	156.231	953	963
Novara	156	141.443	467.058	129.789	415.367	132.303	460	472
Torino	301	472.036	1.391.552	441.089	1.288.554	464.941	2.466	2.680
Vercelli	167	134.541	431.591	123.901	389.849	125.610	324	329
Aosta (Reg. Valle d')	73	34.974	103.447	27.405	81.572	27.855	187	187
Bergamo	236	161.047	543.667	154.120	511.461	160.302	538	555
Brescia	196	196.279	660.973	190.251	635.214	200.523	1.386	1.459
Como	231	160.152	532.481	148.125	474.823	150.588	377	385
Cremona	112	95.213	335.224	93.603	328.882	98.200	325	370
Mantova	70	96.491	348.284	94.851	342.092	98.313	625	654
Milano	245	695.412	1.850.448	684.525	1.813.228	718.874	8.727	8.984
Pavia	186	157.730	497.342	149.449	471.509	152.741	425	731
Sondrio	78	40.347	140.578	36.078	125.872	36.867	116	123
Varese	122	144.248	453.890	137.178	421.774	139.192	464	473

(a) Mancano i dati della provincia di Rovigo e del comune di Cavàrzere (Venèzia).

Segue Tav. III — ABITAZIONI E STANZE
A — Regioni e provincie

CIRCOSCRIZIONI	N COMUNI	A B I T A Z I O N I					BARACCHE, GROTTE ECC occupate	
		In complesso		di cui: occupate			N	Famiglie
		N	Stanze	N	Stanze	Famiglie		
<i>segue Provincie</i>								
Bolzano	106	72.516	292.346	69.470	279.044	74.636	1.574	2.407
Trento	179	106.019	392.692	95.448	353.766	99.198	444	459
Belluno	69	63.512	273.726	56.496	243.560	59.181	190	256
Pàdova	105	127.689	520.720	125.152	509.752	137.620	1.121	1.189
Rovigo	51
Treviso	94	106.728	483.630	103.369	469.069	115.552	1.690	1.825
Venèzia (a)	43	118.445	493.245	115.780	481.269	145.716	4.706	5.314
Verona	97	137.539	560.156	132.525	538.682	143.187	1.005	1.040
Vicenza	122	128.586	494.335	121.417	469.485	128.764	813	841
Gorizia	20	30.171	104.935	29.706	103.289	33.205	990	1.689
Ùdine	186	174.899	714.248	165.532	681.488	178.988	1.354	1.657
Gènova	67	237.221	1.064.614	222.441	993.754	272.208	5.665	6.202
Impèria	63	57.858	217.458	50.806	191.886	53.453	1.046	1.091
La Spèzia	32	60.230	222.856	57.150	210.516	65.588	896	939
Savona	69	69.060	283.285	62.943	256.537	69.714	1.114	1.295
Bologna	60	186.202	673.743	178.931	643.761	196.034	3.445	3.580
Ferrara	20	93.008	295.599	91.957	291.914	97.800	1.457	1.718
Forlì	50	111.689	389.538	106.995	368.746	111.858	855	1.127
Mòdena	46	111.695	405.646	107.540	388.388	114.925	1.006	1.072
Parma	47	101.262	366.518	96.242	346.880	100.030	495	501
Piacenza	48	77.767	276.561	72.529	257.722	74.310	308	438
Ravenna	18	72.620	243.254	70.695	235.312	74.002	1.239	1.275
Règgio nell'Emilia	45	89.332	327.578	86.257	315.936	90.611	621	645
Arezzo	39	71.328	288.387	67.815	273.105	71.704	606	664
Firenze	50	211.074	927.918	204.149	889.008	233.863	1.279	2.157
Grosseto	24	51.060	175.788	48.222	166.245	52.360	1.517	1.641
Livorno	20	63.610	230.867	60.671	219.750	72.388	2.012	2.323
Lucca	35	94.263	430.570	85.902	390.179	92.550	559	903
Massa-Carrara	17	51.806	179.061	48.303	166.796	51.813	584	1.025
Pisa	38	81.795	333.951	79.245	322.080	86.006	1.002	1.071
Pistòia	21	54.964	255.610	51.872	239.913	56.133	221	221
Siena	36	61.058	266.139	58.469	252.687	62.645	342	409
Perùgia	59	120.094	472.856	113.431	446.015	119.466	677	700
Terni	32	51.555	173.925	49.011	164.614	52.434	831	900
Ancona	49	86.025	341.205	82.473	326.382	89.388	998	1.083
Àscoli Piceno	72	67.356	285.777	63.992	271.485	66.776	207	513
Macerata	57	65.276	284.364	61.314	265.715	63.417	287	288
Pèsaro e Urbino	67	73.246	282.714	70.091	271.330	74.147	380	420

(a) Cfr. nota a pag. 121.

Segue Tav. III — ABITAZIONI E STANZE
A — Regioni e provincie

CIRCOSCRIZIONI	N COMUNI	A B I T A Z I O N I					BARACCHE GROTT E ECC occupate	
		In complesso		di cui : occupate			N	Famiglie
		N	Stanze	N	Stanze	Famiglie		
<i>segue Provincie</i>								
Frosinone	90	107.004	322.306	98.269	296.500	102.808	3.876	4.045
Latina	33	54.699	161.390	51.074	150.737	57.189	4.424	4.583
Rieti	71	47.555	157.537	40.370	133.241	41.955	477	485
Roma	113	439.559	1.442.401	417.918	1.362.763	512.152	27.915	33.617
Viterbo	59	64.916	203.371	60.645	188.887	64.842	1.331	1.437
Campobasso	136	101.004	299.518	93.652	278.384	96.068	614	637
Chieti	102	93.976	298.808	86.956	279.832	90.904	1.571	1.652
L'Àquila	106	92.229	304.306	83.645	275.368	86.712	2.720	3.055
Pescara	46	51.190	165.612	48.919	158.643	52.142	741	991
Tèramo	45	54.278	188.894	51.454	179.174	53.709	789	1.136
Avellino	118	115.739	312.935	107.500	291.681	109.467	1.482	1.500
Benevento	75	76.593	221.048	71.495	206.817	73.718	801	805
Caserta	100	139.163	335.514	133.974	321.497	137.973	1.168	1.329
Nàpoli	88	420.749	944.543	409.653	914.478	449.156	5.200	7.345
Salerno	157	184.462	487.703	174.329	459.053	181.275	3.929	4.624
Bari	47	270.002	571.833	256.646	535.996	268.666	8.731	9.134
Brìndisi	20	76.828	187.110	69.029	166.658	73.088	745	799
Fòggia	60	145.120	258.934	137.311	244.250	147.882	4.718	5.148
Lecce	93	148.166	371.705	139.256	344.911	143.899	871	950
Tàranto	27	88.054	201.934	83.606	190.736	90.766	6.088	6.356
Matera	29	43.998	76.918	40.919	71.442	42.328	1.575	1.595
Potenza	97	109.467	236.157	101.093	217.584	103.301	1.280	1.296
Catanzaro	155	165.389	361.570	154.224	337.043	160.258	9.975	10.392
Cosenza	155	160.206	356.595	147.024	326.690	151.184	3.805	4.227
Règgio di Calàbria . . .	96	144.228	335.978	134.453	314.195	141.017	10.896	11.371
Agrigento	42	120.029	245.925	111.913	227.819	115.000	1.234	1.285
Caltanissetta	22	75.121	143.643	68.512	129.710	70.692	858	946
Catània	53	208.681	499.597	194.084	455.671	206.546	1.587	1.687
Enna	20	60.587	131.736	56.984	123.404	59.329	1.034	1.051
Messina	103	170.168	471.563	153.472	424.227	163.304	7.821	8.629
Palermo	77	232.256	602.143	219.165	565.162	239.141	3.269	3.642
Ragusa	12	68.412	160.353	59.930	138.846	63.457	1.178	1.193
Siracusa	19	79.593	181.998	76.159	172.973	83.724	1.168	1.430
Tràpani	22	109.382	324.048	101.510	297.840	105.676	1.636	1.989
Càgliari	160	141.854	541.711	134.145	517.318	146.119	2.324	3.999
Nuoro	99	56.221	194.330	54.050	186.941	56.883	246	280
Sàssari	75	74.987	206.553	71.406	197.060	75.162	4.062	4.234
ITALIA (a)	7.804	11.263.199	35.744.439	10.630.891	33.585.360	11.373.712	193.565	218.642

(a) Cfr. nota a pag. 121.

Segue Tav. III — *ABITAZIONI E STANZE*
B — Capoluoghi di provincia e altri comuni con oltre 30.000 abitanti

COMUNI	ABITAZIONI					BARACCHE, GROTTI, ECC. occupate	
	In complesso		di cui: occupate			N	Famiglie
	N	Stanze	N	Stanze	Famiglie		
COMUNI CON OLTRE 250.000 ABITANTI							
1 Roma	319.460	1.101.508	310.315	1.063.846	395.207	23.041	27.980
2 Milano	372.584	1.016.449	366.594	995.140	393.376	5.944	6.114
3 Napoli	191.902	484.769	188.876	475.802	217.964	2.151	4.123
4 Torino	227.849	631.255	223.891	616.547	243.097	1.345	1.396
5 Genova	160.443	723.177	157.459	708.468*	203.510	4.929	5.446
6 Palermo	99.502	284.114	96.414	273.858	111.130	2.361	2.713
7 Firenze	89.821	391.708	88.280	382.973	109.106	670	1.515
8 Bologna	88.007	303.670	85.887	295.083	97.434	2.241	2.332
9 Venezia	59.560	242.610	58.631	238.318	78.694	1.930	2.155
10 Catania	66.713	169.910	64.711	163.939	72.884	430	464
11 Bari	51.366	122.736	49.519	117.349	52.970	5.511	5.717
TOTALE	1.727.207	5.471.906	1.690.577	5.331.323	1.975.372	50.553	59.955
COMUNI CON OLTRE 100.000 A 250.000 ABITANTI							
12 Messina	44.558	129.928	42.645	123.749	49.478	5.380	6.150
13 Verona	41.622	150.534	40.953	147.435	46.479	634	665
14 Taranto	30.590	67.645	29.975	66.079	34.975	3.034	3.228
15 Padova	35.081	134.159	34.581	131.657	38.691	563	585
16 Brescia	35.126	108.374	34.577	106.338	37.758	662	691
17 Reggio di Calabria	27.677	72.793	26.696	70.081	29.552	3.053	3.209
18 Livorno	29.164	112.180	28.686	110.089	37.002	782	964
19 Cagliari	24.039	89.978	23.568	88.120	28.192	1.063	1.195
20 Ferrara	31.599	100.890	31.318	99.851	33.786	719	945
21 Parma	32.410	108.596	31.708	105.569	34.180	207	209
22 Modena	26.775	94.172	26.069	91.050	30.296	527	583
23 La Spezia	26.139	93.689	25.671	91.902	32.024	697	738
24 Reggio nell'Emilia	24.711	88.379	24.146	86.100	26.480	367	384
25 Bergamo	24.988	83.971	24.475	81.750	26.441	198	205
TOTALE	434.479	1.435.288	425.068	1.399.770	485.334	17.886	19.751
COMUNI CON OLTRE 50.000 A 100.000 ABITANTI							
26 Foggia	16.505	39.678	15.989	38.220	18.912	1.850	1.962
27 Perugia	19.213	79.069	18.639	75.975	20.669	182	193
28 Ravenna	23.599	76.169	23.086	74.199	23.882	390	390
29 Salerno	16.335	46.851	16.086	45.969	18.743	854	1.051
30 Lucca	19.898	102.559	19.319	98.894	21.622	81	412
31 Ancona	18.069	69.718	17.655	67.906	20.714	544	616

Segue Tav. III — *ABITAZIONI E STANZE*
 B — *Capoluoghi di provincia e altri comuni con oltre 30.000 abitanti*

COMUNI	A B I T A Z I O N I					BARACCHE, GROTTI, ECC. occupate	
	In complesso		di cui: occupate			N	Famiglie
	N	Stanze	N	Stanze	Famiglie		
<i>segue Comuni con oltre 50.000 a 100.000 abitanti</i>							
32 Terni	20.562	60.506	20.088	58.858	22.147	633	696
33 Alessandria	25.831	84.266	24.800	80.476	26.026	129	133
34 Vicenza	17.520	65.870	17.195	64.355	19.123	378	391
35 Prato	17.020	75.785	16.721	74.347	19.225	116	127
36 Pistòia	19.291	91.920	18.438	87.539	20.578	143	143
37 Forlì	19.147	61.521	18.854	60.279	19.899	313	537
38 Rimini	18.546	71.816	17.368	65.859	18.799	233	264
39 Pisa	18.088	72.953	17.777	71.527	20.776	487	537
40 Marsala	19.682	66.001	17.974	60.104	18.837	290	301
41 Monza	20.903	54.021	20.661	53.323	21.365	84	96
42 Piacenza	19.692	62.355	18.979	59.856	20.163	216	345
43 Tràpani	17.346	52.735	16.420	49.830	17.605	518	790
44 Udine	16.995	67.988	16.708	66.651	19.589	282	296
45 Como	20.259	63.304	19.866	61.464	20.674	76	77
46 Siracusa	15.438	35.303	14.918	33.810	16.587	297	465
47 Sàssari	11.954	36.573	11.607	35.334	12.280	2.827	2.907
48 Bolzano	15.069	51.219	14.711	49.801	17.745	1.017	1.761
49 Cesena	15.768	49.545	15.546	48.707	16.445	90	93
50 Novara	22.483	61.986	22.115	60.946	23.461	118	123
51 Cremona	20.182	65.234	19.852	64.081	20.951	143	146
52 Savona	17.213	71.261	16.961	70.125	21.141	347	452
53 Arezzo	14.568	56.292	14.042	53.825	15.458	90	132
54 Àndria	15.035	30.728	14.321	28.818	15.913	75	87
55 Pescara	13.264	43.964	12.918	42.624	14.805	469	713
56 Torre del Greco	14.177	26.543	13.821	25.753	14.766	30	30
57 Lecce	13.435	43.069	12.927	41.282	14.390	143	209
58 Pavia	19.202	55.091	18.902	54.092	20.043	99	386
59 Barletta	13.257	22.382	12.991	21.750	13.420	664	747
60 Trento	15.082	52.175	14.743	50.735	16.007	140	148
61 Treviso	12.403	54.470	12.168	53.318	14.817	177	197
62 Carrara	14.917	45.073	14.514	43.774	16.116	163	594
63 Caltanissetta	15.129	31.737	13.028	27.442	13.801	716	738
64 Catanzaro	10.971	27.191	10.749	26.525	11.934	1.592	1.675
65 Brindisi	11.754	25.289	11.646	25.012	12.858	541	586
66 Cosenza	9.590	25.053	9.437	24.554	10.588	1.084	1.485
67 Castellammare di St.	10.129	22.214	9.896	21.519	11.359	916	988
68 Molfetta	12.869	25.493	12.659	25.055	13.270	19	19
69 L'Àquila	12.449	42.095	11.888	40.190	12.553	349	616
70 Pèsaro	12.373	45.804	12.089	44.487	13.719	171	181
71 Màntova	13.869	45.283	13.611	44.349	14.620	227	232
72 Varese	15.980	50.413	15.512	47.481	15.572	23	23

Segue Tav. III — ABITAZIONI E STANZE
B — Capoluoghi di provincia e altri comuni con oltre 30.000 abitanti

COMUNI	ABITAZIONI					BARACCHE, GROTTI, ECC. occupate	
	In complesso		di cui: occupate			N	Famiglie
	N	Stanze	N	Stanze	Famiglie		

segue Comuni con oltre 50.000 a 100.000 abitanti

73 Busto Arsizio	14.574	41.582	14.472	41.254	14.818	134	139
74 Siena	12.316	57.965	12.010	55.892	14.039	144	198
75 Asti	16.831	56.602	15.905	52.820	16.524	50	50
76 Torre Annunziata	10.243	18.900	10.197	18.806	11.318	334	371
77 Cerignola	9.462	14.961	9.284	14.466	11.029	120	133
78 Massa	11.832	37.883	11.185	35.364	12.249	302	307
TOTALE	848.319	2.734.458	823.248	2.639.622	903.944	21.410	26.288

COMUNI CON OLTRE 30.000 A 50.000 ABITANTI

79 Chioggia	8.313	29.762	8.226	29.454	10.640	280	307
80 San Severo	9.792	15.714	9.656	15.481	10.685	167	257
81 Ragusa	13.736	32.428	12.098	28.667	12.643	1	1
82 Faenza	11.678	39.546	11.366	38.260	12.020	246	264
83 Rovigo
84 Benevento	9.105	22.666	8.711	21.646	9.614	250	258
85 Imola	10.826	36.375	10.571	35.456	11.074	201	205
86 Corato	10.707	17.645	10.114	16.340	10.412	576	593
87 Carboneia	7.763	22.938	7.617	22.548	8.618	471	1.894
88 Sesto San Giovanni	11.744	27.869	11.679	27.709	12.622	535	547
89 Ascoli Piceno	9.363	35.393	8.998	33.762	9.751	79	80
90 Viterbo	10.507	36.438	9.881	34.043	10.835	202	211
91 Foligno	10.450	39.233	10.003	37.451	10.740	68	71
92 Caserta	10.429	27.032	10.200	26.295	10.802	10	35
93 Caltagirone	11.925	27.504	10.936	24.537	11.346	19	21
94 Vigevano	14.929	37.865	14.796	37.427	15.109	100	116
95 Gela	9.595	16.714	9.018	15.232	9.438	27	82
96 Vittoria	11.309	28.312	10.682	26.382	11.691	75	80
97 Biella	14.084	44.505	13.625	42.882	14.088	60	60
98 Lecco	11.720	34.991	11.594	34.559	12.027	26	27
99 Vercelli	13.607	35.940	13.396	35.349	13.676	89	92
100 Pozzuoli	7.397	15.434	6.969	14.390	8.209	263	287
101 Capannori	9.946	50.653	9.427	47.677	10.060	5	5
102 Alcamo	10.802	22.012	10.186	20.538	10.552	49	89
103 Viareggio	9.939	43.671	9.260	40.263	10.521	87	89
104 Chieti	7.904	28.095	7.690	27.365	9.141	428	479
105 Gorizia	9.945	34.831	9.857	34.579	11.069	233	502
106 Agrigento	9.616	21.540	8.779	19.418	9.189	175	181
107 Modica	12.195	30.166	9.755	23.638	10.603	708	717
108 Cuneo	10.555	33.216	10.183	31.716	10.710	272	280
109 Resina	7.759	13.204	7.547	12.761	8.393	159	173

Segue Tav. III — *ABITAZIONI E STANZE*
 B — *Capoluoghi di provincia e altri comuni con oltre 30.000 abitanti*

COMUNI	ABITAZIONI					BARACCHE, GROTTI, ECC. occupate	
	In complesso		di cui: occupate			N	Famiglie
	N	Stanze	N	Stanze	Famiglie		

segue *Comuni con oltre 30.000 a 50.000 abitanti*

110 Acireale	10.278	25.589	9.624	23.498	9.915	36	36
111 Cava de' Tirreni	7.732	20.560	7.455	19.479	7.976	185	192
112 Biscèglie	8.180	15.576	7.841	14.648	8.447	147	154
113 Altamura	8.206	17.068	7.885	16.264	8.466	186	193
114 Tèramo	7.505	25.741	7.251	24.776	7.694	252	585
115 Spoleto	8.420	31.049	7.987	29.268	8.606	62	62
116 San Remo	13.267	46.369	11.511	39.819	12.258	276	287
117 Grosseto	7.549	28.247	7.209	27.113	8.559	623	704
118 Legnano	11.178	28.300	11.089	28.001	11.337	144	146
119 Carpi	8.182	27.494	8.050	27.003	8.438	39	39
120 Licata	8.592	14.978	8.239	14.100	8.759	177	183
121 Casale Monferrato	12.248	38.306	11.925	37.285	12.383	67	67
122 Gùbbio	6.499	24.422	6.242	23.317	6.463	3	3
123 Afragola	8.021	13.958	7.946	13.806	8.061	6	6
124 Città di Castello	6.960	27.389	6.748	26.366	7.132	40	41
125 Avellino	7.130	21.396	6.962	20.773	7.583	29	30
126 Paternò	9.990	20.757	9.131	18.310	9.630	20	22
127 Fano	8.051	30.771	7.872	29.898	8.560	69	95
128 Martina Franca	7.223	16.346	6.469	14.167	6.755	2.006	2.066
129 Nocera Inferiore	7.246	13.752	7.206	13.611	7.607	32	33
130 Pòrtici	6.962	18.111	6.802	17.530	7.899	71	74
131 Bitonto	8.457	17.366	8.086	16.504	8.315	25	25
132 Lodi	9.795	25.920	9.683	25.554	10.071	27	28
133 Latina	4.447	18.488	4.417	18.367	5.515	950	959
134 Àdria
135 Velletri	7.408	20.382	6.688	17.882	7.371	808	822
136 Trani	8.703	20.528	7.872	17.588	8.237	81	82
137 Monòpoli	8.163	25.100	7.364	22.432	7.740	54	57
138 Canosa di Pùglia	7.295	11.256	7.169	11.018	7.795	518	553
139 Aversa	6.751	13.422	6.712	13.350	7.128	824	824
140 Rieti	7.134	24.570	6.757	23.108	7.455	137	139
141 Mazara del Vallo	7.146	20.368	6.936	19.713	7.308	190	191
142 Iesi	7.490	28.256	7.315	27.331	7.798	65	66
143 Potenza	6.413	14.234	6.255	13.901	6.859	204	205
144 Senigàllia	7.258	27.719	6.891	26.140	7.435	92	97

Segue Tav. III — *ABITAZIONI E STANZE*
 B — *Capoluoghi di provincia e altri comuni con oltre 30.000 abitanti*

COMUNI	ABITAZIONI					BARACCHE, GROTTI, ECC. occupate	
	In complesso		di cui: occupate			N	Famiglie
	N	Stanze	N	Stanze	Famiglie		
<i>segue Comuni con oltre 30.000 a 50.000 abitanti</i>							
145 Piombino	7.045	20.904	6.984	20.629	8.566	492	597
146 Voghera	9.748	30.677	9.441	29.576	10.078	42	42
147 Cortona	6.177	24.934	5.895	23.611	6.081	5	5
148 Civitavecchia	6.276	18.656	6.120	18.145	7.361	626	683
149 Crotone	4.989	12.375	4.920	12.172	5.737	911	1.149
150 Macerata	6.832	27.893	6.641	26.914	7.019	103	103
151 Manfredonia	6.109	10.420	5.797	9.765	6.469	88	106
152 Ostuni	9.238	24.139	7.450	18.465	7.704	4	4
153 Lugo	7.625	26.504	7.483	26.008	7.822	87	88
154 Bagheria	6.748	16.491	6.555	16.001	7.068	16	16
155 Canicattì	8.340	16.159	7.424	14.304	7.643	64	64
156 Nicastro	6.966	12.842	6.734	12.238	6.934	30	30
157 Matera	5.406	11.823	5.238	11.414	5.629	1.266	1.281
158 Barcellona Pozzo di Gotto	7.874	22.762	7.207	20.869	7.374	45	46
159 Gravina di Puglia	6.553	12.905	6.231	11.852	6.437	66	68
160 Castelvetro	7.750	24.014	7.284	22.384	7.535	105	107
TOTALE	707.195	1.988.978	673.813	1.882.092	723.290	18.256	21.458

CAPOLUOGHI SINO A 30.000 ABITANTI

161 Impèria	9.011	35.805	8.476	33.961	9.342	263	287
162 Belluno	7.115	28.851	6.826	27.513	7.242	46	54
163 Campobasso	5.951	18.584	5.811	18.107	6.401	103	106
164 Enna	6.774	16.468	6.467	15.876	6.862	88	90
165 Frosinone	5.349	14.875	5.053	14.158	5.487	316	324
166 Aosta	7.044	19.846	6.787	19.200	7.058	43	44
167 Nuoro	3.392	10.601	3.274	10.244	3.690	13	13
168 Sondrio	3.746	12.707	3.600	12.314	3.799	18	19
TOTALE	48.382	157.737	46.294	151.373	49.881	890	937

COMPLESSO DEI COMUNI CONSIDERATI

Totale comuni capol. (a)	3.008.988	9.714.316	2.935.285	9.437.759	3.361.594	92.774	109.067
Totale altri comuni . . (b)	756.594	2.074.051	723.715	1.966.421	776.227	16.221	19.322
COMPLESSO	3.765.582	11.788.367	3.659.000	11.404.180	4.137.821	108.995	128.389
% sui totali della Repubblica	33,4	33,0	34,4	34,0	36,4	56,3	58,7

(a) Escluso il Comune di Rovigo. — (b) Escluso il comune di Àdria (Rovigo).

PARTE TERZA

CENSIMENTO INDUSTRIALE E COMMERCIALE

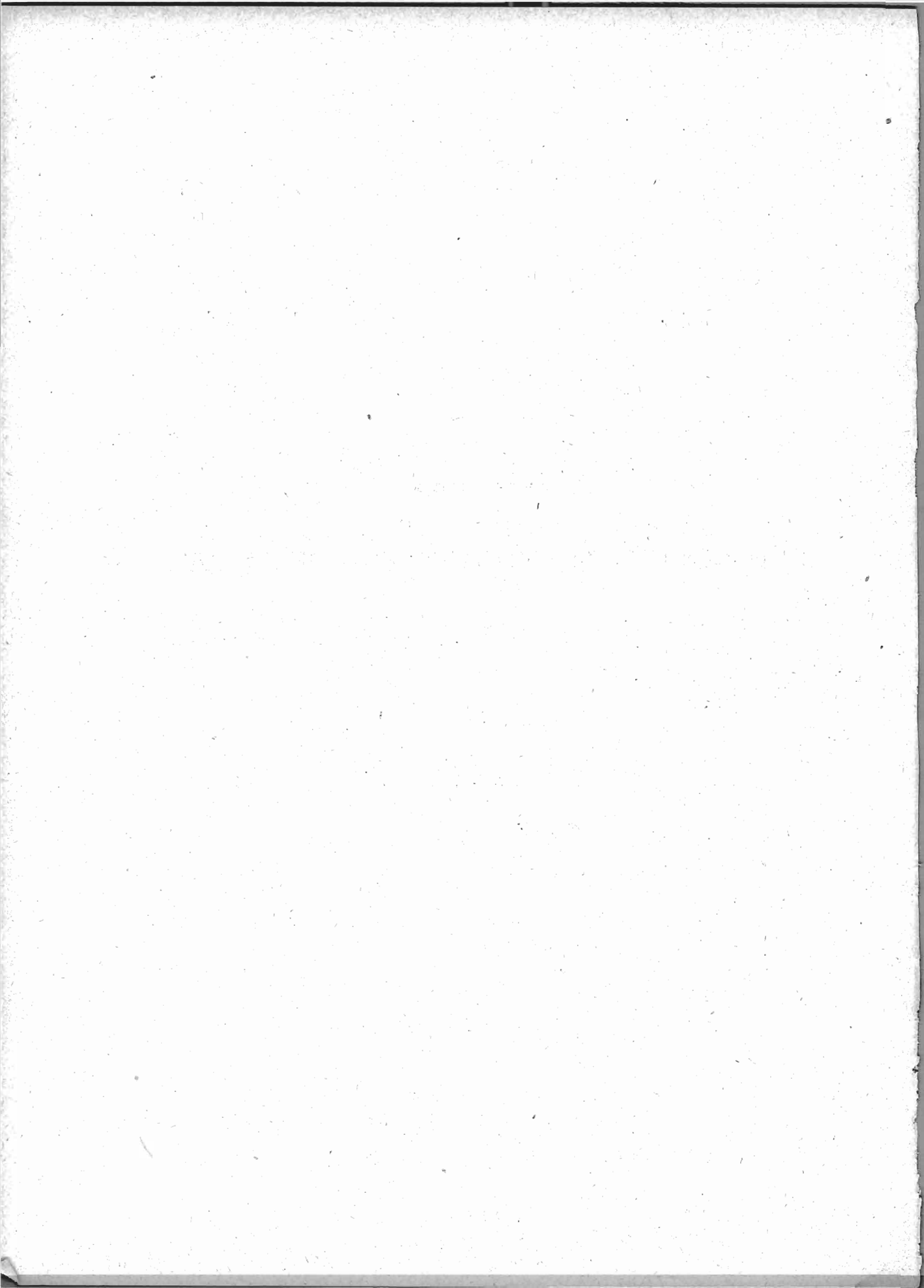

Tav. IV — DITTE E ADDETTI PER RAMI, CLASSI E SOTTOCLASSI DI ATTIVITÀ ECONOMICA

Italia

RAMI, CLASSI E SOTTOCLASSI DI ATTIVITÀ ECONOMICA	DITTE	ADDETTI	RAMI, CLASSI E SOTTOCLASSI DI ATTIVITÀ ECONOMICA	DITTE	ADDETTI
INDUSTRIE ESTRATTIVE			INDUSTRIA DELLE COSTRUZIONI EDILIZIE E DELL'INSTALLAZIONE DI IMPIANTI		
Minerali metalliferi	87	19.849	Costruzioni edilizie	26.303	434.641
Minerali non metalliferi	5.643	73.306	Installazione di impianti	3.443	29.894
Combustibili fossili	101	17.218	TOTALE	29.746	464.535
Marmo, pietre, ecc.	4.699	29.959	PRODUZIONE E DISTRIBUZIONE DI ENERGIA ELETTRICA E DI GAS DISTRIBUZIONE DI ACQUA		
Altri minerali non metalliferi	843	26.129	Prod. distrib. energia elettrica e gas	1.676	73.901
TOTALE	5.730	93.155	Distribuzione di acqua	1.888	19.590
INDUSTRIE MANIFATTURIERE			TOTALE	3.564	93.491
Industrie alimentari e affini	91.439	469.551	TRASPORTI E COMUNICAZIONI		
Derrate alimentari e affini	83.920	372.400	Trasporti	52.850	420.211
Bevande e affini	6.982	45.069	Trasporti terrestri	41.941	326.675
Industria del tabacco	537	52.082	Trasp. per via d'acqua ed aerea	1.082	24.196
Industrie delle pelli e del cuoio	6.240	37.101	Attività ausiliarie	9.827	69.340
Industrie tessili	33.826	635.384	Comunicazioni	910	119.386
Industria della seta	1.197	69.903	TOTALE	53.760	539.597
Industria del cotone	2.400	246.361	COMMERCIO		
Industria della lana	3.077	123.195	Commercio all'ingrosso	60.224	249.551
Fibre tessili artificiali e sintet.	373	37.558	Prodotti agricoli e alimentari	33.099	112.416
Canapa, lino, iuta e simili	1.598	33.143	Materie prime e ausiliarie non alim.	11.790	46.336
Industrie tessili varie	25.181	125.224	Prodotti industriali non alim.	15.335	90.799
Vestiaro, abbigliamento, ecc.	212.804	404.664	Commercio al minuto	440.153	841.056
Industrie del legno	108.196	277.618	Generi alimentari	277.713	508.801
Legno, sughero e affini	58.080	155.445	Prodotti tessili, ecc.	106.619	213.526
Mobilio e arredamento	41.643	105.303	Prodotti meccanici e affini	15.302	42.233
Veicoli e carpenteria navale	8.473	16.870	Prodotti e articoli vari	40.519	76.496
Carta e cartotecnica	1.788	58.023	Alberghi e pubblici esercizi	120.059	286.951
Poligrafiche, editoriali e affini	11.284	30.964	Attività ausiliarie	31.948	63.677
Industrie metallurgiche	1.147	145.768	TOTALE	652.384	1.441.235
Industrie meccaniche	118.855	857.429	CREDITO E ASSICURAZIONE		
Fonderia di 2ª fusione	1.583	52.433	Credito	1.636	107.134
Macchine motrici, variatori, ecc.	340	62.689	Assicurazione	2.938	21.109
Macchine utensili e utensileria	1.128	32.938	Attività ausiliarie	4.805	29.913
Macchine operatrici, pompe, ecc.	2.240	83.781	TOTALE	9.379	158.156
Carpenteria metallica	1.932	46.554	SERVIZI		
Macchine e apparecchi elettrici	1.452	92.126	Sanitari, di previdenza, ecc.	10.825	26.299
Mezzi di trasporto	1.923	170.273	Legali, commerciali, ecc.	811	1.931
Meccanica di precisione	4.998	46.124	Culturali, ricreativi e affini	10.525	45.186
Altri prodotti meccanici	4.727	54.972	Servizi per l'igiene e la pulizia	66.083	127.184
Officine lavorazioni meccaniche	98.532	215.539	TOTALE	88.244	200.600
Trasformazione min. non metalliferi	15.153	197.700	COMPLESSO		
Industrie chimiche e affini	5.414	197.225	1.455.447	6.455.701	
Industrie chimiche	5.208	168.145			
Derivati petrolio e carbone	185	16.950			
Produzione cellulosa tessile, ecc.	21	12.130			
Industrie della gomma elastica	1.556	43.271			
Industrie manifatturiere varie	4.938	60.134			
TOTALE	612.640	3.464.932			

Tav. V — UNITÀ LOCALI E ADDETTI, PER RAMI, CLASSI E SOTTOCLASSI DI ATTIVITÀ ECONOMICA

A — Italia

RAMI, CLASSI E SOTTOCLASSI DI ATTIVITÀ ECONOMICA	UNITÀ AMMINISTRATIVE		UNITÀ OPERATIVE				TOTALE	
	N	Addetti	con annesse sedi e altri uffici amministrativi		senza annesse sedi e altri uffici amministrativi		N	Addetti
			N	Addetti	N	Addetti		
INDUSTRIE ESTRATTIVE								
Minerali metalliferi	47	1.737	62	2.316	159	19.606	268	23.659
Minerali non metalliferi	481	2.165	5.081	30.608	2.143	58.040	7.705	90.813
Combustibili fossili	53	834	66	5.289	103	16.833	222	22.956
Marmo, pietre, ecc.	293	736	4.314	18.020	1.454	16.614	6.061	35.370
Altri minerali non metalliferi . .	135	595	701	7.299	586	24.593	1.422	32.487
TOTALE . . .	528	3.902	5.143	32.924	2.302	77.646	7.973	114.472
INDUSTRIE MANIFATTURIERE								
Industrie alimentari e affini	828	8.624	91.493	365.804	9.540	101.846	101.861	476.274
Derrate alimentari e affini	601	5.079	83.920	315.982	7.894	54.683	92.415	375.744
Bevande e affini	132	1.048	7.060	35.538	1.364	11.418	8.556	48.004
Industria del tabacco	95	2.497	513	14.284	282	35.745	890	52.526
Industrie delle pelli e del cuoio	49	323	6.156	32.638	279	6.270	6.484	39.231
Industrie tessili	534	6.608	33.566	305.262	2.296	330.818	36.396	642.688
Industria della seta	122	1.970	1.122	35.735	404	32.094	1.648	69.799
Industria del cotone	147	2.088	2.271	75.633	595	181.846	3.013	259.567
Industria della lana	64	423	3.038	81.700	304	46.491	3.406	128.614
Fibre tessili artificiali e sintet. .	28	911	354	12.143	129	21.493	511	34.547
Canapa, lino, iuta e simili	54	552	1.580	10.577	212	28.947	1.846	40.076
Industrie tessili varie	119	664	25.201	89.474	652	19.947	25.972	110.085
Vestiario, abbigliamento, ecc.	250	435	212.765	389.608	1.799	16.768	214.814	406.811
Industrie del legno	327	1.289	107.917	256.452	3.443	26.779	111.687	284.520
Legno, sughero e affini	233	864	57.775	138.737	2.070	18.196	60.078	157.797
Mobilio e arredamento	74	195	41.611	101.398	1.260	7.098	42.945	108.691
Veicoli e carpenteria navale . . .	20	230	8.31	16.317	113	1.485	8.664	18.032
Carta e cartotecnica	80	928	1.758	32.601	293	28.242	2.131	61.771
Poligrafiche, editoriali e affini	152	2.701	11.167	68.931	743	9.502	12.062	81.134
Industrie metallurgiche	135	3.752	1.076	37.395	304	100.539	1.515	141.686
Industrie meccaniche	789	19.648	118.940	587.078	4.409	252.907	124.138	859.633
Fonderia di 2ª fusione	34	292	1.587	35.284	142	23.991	1.763	59.567
Macchine motrici, variatori, ecc.	38	315	316	18.123	86	19.357	440	37.795
Macchine utensili e utensileria . .	24	194	1.105	25.463	104	7.806	1.233	33.463
Macchine operatrici, pompe, ecc.	114	1.044	2.203	65.691	243	22.031	2.560	88.766
Carpenteria metallica	75	1.168	1.910	34.229	272	19.398	2.257	54.795
Macchine e apparecchi elettrici .	92	3.863	1.351	46.346	255	28.013	1.698	78.222
Mezzi di trasporto	105	9.273	1.892	69.244	303	97.289	2.300	175.806
Meccanica di precisione	50	1.645	4.983	44.245	230	5.497	5.272	51.387
Altri prodotti meccanici	79	775	4.668	47.614	295	10.860	5.042	59.249
Officine lavorazioni meccaniche . .	169	1.079	98.925	200.839	2.479	18.665	101.573	220.583
Trasformazione min. non metalliferi	464	3.266	14.789	123.116	2.073	74.124	17.326	200.506
Industrie chimiche e affini	515	13.954	5.047	66.040	1.435	120.834	6.997	200.828
Industrie chimiche	415	9.565	4.902	62.782	1.249	81.416	6.566	153.763
Derivati petrolio e carbone . . .	94	4.022	131	2.988	164	12.505	389	19.515
Produzione cellulosa tessile, ecc.	6	367	14	270	22	26.913	42	27.550
Industrie della gomma elastica	26	516	1.546	15.251	141	23.369	1.713	39.136
Industrie manifatturiere varie	117	2.090	4.850	45.384	377	13.560	5.344	61.034
TOTALE . . .	4.266	64.134	611.070	2.325.560	27.132	1.105.558	642.468	3.495.252

Segue Tav. V — UNITA' LOCALI E ADDETTI PER RAMI, CLASSI E SOTTOCLASSI DI ATTIVITA' ECONOMICA

A - Italia

RAMI, CLASSI E SOTTOCLASSI DI ATTIVITA' ECONOMICA	UNITA' AMMINISTRATIVE		UNITA' OPERATIVE				TOTALE	
	N	Addetti	con annesse sedi e altri uffici amministrativi		senza annesse sedi e altri uffici amministrativi		N	Addetti
			N	Addetti	N	Addetti		
INDUSTRIA DELLE COSTRUZIONI EDILIZIE E DELL'INSTALLAZIONE DI IMPIANTI								
Costruzioni edilizie	4.733	23.489	21.543	188.554	10.829	222.797	37.105	434.840
Installazione di impianti	165	2.286	3.320	18.840	522	8.869	4.007	29.995
TOTALE	4.898	25.775	24.863	207.394	11.351	231.666	41.112	464.835
PRODUZIONE E DISTRIBUZIONE DI ENERGIA ELETTRICA E DI GAS DISTRIBUZIONE DI ACQUA								
Prod. distrib. energia elettrica e gas	405	16.964	1.416	8.474	3.723	56.026	5.544	81.464
Distribuzione di acqua	255	1.763	1.604	4.082	1.177	4.386	3.036	10.231
TOTALE	660	18.727	3.020	12.556	4.900	60.412	8.580	91.695
TRASPORTI E COMUNICAZIONI								
Trasporti	1.250	54.966	52.221	143.931	6.947	221.411	60.418	420.308
Trasporti terrestri	648	41.595	41.609	100.283	5.484	180.767	47.741	322.645
Trasp. per via d'acqua ed aerea	315	4.992	828	4.440	297	15.083	1.440	24.515
Attività ausiliarie	287	8.379	9.784	39.208	1.166	25.561	11.237	73.148
Comunicazioni	135	16.129	912	3.178	7.454	99.576	8.501	118.883
TOTALE	1.385	71.095	53.133	147.109	14.401	320.987	68.919	539.191
COMMERCIO								
Commercio all'ingrosso	1.400	11.706	59.528	186.093	9.992	40.285	70.920	238.084
Prodotti agricoli e alimentari	451	4.268	32.944	94.184	4.948	17.009	38.343	115.461
Materie prime e ausiliarie non alim.	441	3.206	11.666	33.095	1.981	10.763	14.088	47.064
Prodotti industriali non alim.	508	4.232	14.918	58.814	3.063	12.513	18.489	75.559
Commercio al minuto	1.038	3.995	442.139	780.205	30.635	61.816	473.812	846.016
Generi alimentari	591	1.535	278.720	482.728	15.799	26.818	295.110	511.081
Prodotti tessili, ecc.	231	970	107.192	192.632	7.535	20.196	114.958	213.798
Prodotti meccanici e affini	93	885	15.483	33.966	2.118	6.076	17.694	40.927
Prodotti e articoli vari	123	605	40.744	70.879	5.183	8.726	46.050	80.210
Alberghi e pubblici esercizi	161	884	121.071	273.385	5.351	15.178	126.583	289.447
Attività ausiliarie	933	3.522	31.316	54.016	4.058	10.509	36.307	68.047
TOTALE	3.532	20.107	654.054	1.293.699	50.036	127.788	707.622	1.441.594
CREDITO E ASSICURAZIONE								
Credito	445	18.903	1.532	14.093	6.472	68.911	8.449	101.907
Assicurazione	182	10.104	2.840	10.273	266	878	3.288	21.255
Attività ausiliarie	1.065	4.014	4.879	12.060	7.604	20.602	13.548	36.676
TOTALE	1.692	33.021	9.251	36.426	14.342	90.391	25.285	159.838
SERVIZI								
Sanitari, di previdenza, ecc.	67	293	10.725	24.411	475	2.720	11.267	27.424
Legali, commerciali, ecc.	28	72	784	1.517	30	68	842	1.657
Culturali, ricreativi e affini	188	2.867	10.454	36.029	2.548	11.510	13.190	50.406
Servizi per l'igiene e la pulizia	177	1.828	66.329	113.045	2.512	20.542	69.018	135.415
TOTALE	460	5.060	88.292	175.002	5.565	34.840	94.317	214.902
COMPLESSO	17.421	241.821	1.448.826	4.230.670	130.029	2.049.288	1.596.276	6.521.779

Segue Tav. V — UNITA' LOCALI E ADDETTI PER RAMI, CLASSI E SOTTOCLASSI DI ATTIVITA' ECONOMICA

B - Regioni: PIEMONTE

RAMI, CLASSI E SOTTOCLASSI DI ATTIVITA' ECONOMICA	UNITA' AMMINISTRATIVE		UNITA' OPERATIVE				TOTALE	
	N	Addetti	con annesse sedi e altri uffici amministrativi		senza annesse sedi e altri uffici amministrativi		N	Addetti
			N	Addetti	N	Addetti		
INDUSTRIE ESTRATTIVE								
Minerali metalliferi	1	1	11	444	20	357	32	802
Minerali non metalliferi	28	136	328	2.685	196	2.456	552	5.277
Combustibili fossili	2	2	—	—	1	11	3	13
Marmo, pietre, ecc.	21	58	266	1.706	104	1.100	391	2.864
Altri minerali non metalliferi . .	5	76	62	979	91	1.345	158	2.400
TOTALE . . .	29	137	339	3.129	216	2.813	584	6.079
INDUSTRIE MANIFATTURIERE								
Industrie alimentari e affini	27	328	7.980	34.251	536	7.844	8.548	42.423
Derrate alimentari e affini	11	212	7.318	29.553	437	3.471	7.766	33.236
Bevande e affini	12	79	661	4.597	92	2.240	765	6.916
Industria del tabacco	4	37	1	101	7	2.133	12	2.271
Industrie delle pelli e del cuoio	4	9	665	5.545	46	2.242	715	7.796
Industrie tessili	27	211	4.261	73.786	357	73.830	4.645	147.827
Industria della seta	—	—	38	2.219	30	3.451	68	5.670
Industria del cotone	7	99	356	13.301	106	39.618	469	53.018
Industria della lana	11	42	500	37.932	96	20.774	607	58.748
Fibre tessili artificiali e sintet. .	—	—	25	1.955	6	3.988	31	5.943
Canapa, lino, iuta e simili	1	5	95	639	21	2.395	117	3.039
Industrie tessili varie	8	65	3.247	17.740	98	3.604	3.353	21.409
Vestiario, abbigliamento, ecc.	7	10	19.156	40.232	128	2.869	19.291	43.161
Industrie del legno	15	38	8.662	25.586	254	2.131	8.931	27.755
Legno, sughero e affini	9	16	4.632	15.134	173	1.304	4.814	16.454
Mobili e arredamento	3	18	2.973	8.529	77	823	3.053	9.370
Veicoli e carpenteria navale . . .	3	4	1.057	1.923	4	4	1.064	1.931
Carta e cartotecnica	5	80	210	5.185	34	5.378	249	11.143
Poligrafiche, editoriali e affini	5	15	1.177	8.818	55	1.068	1.237	9.901
Industrie metallurgiche	2	15	193	7.160	34	7.731	229	14.906
Industrie meccaniche	48	6.518	13.570	109.728	428	73.238	14.046	189.484
Fonderia di 2ª fusione	5	73	270	6.152	21	11.675	296	17.900
Macchine motrici, variatori, ecc.	2	1	79	2.816	6	8.508	87	11.325
Macchine utensili e utensileria . .	2	4	223	5.945	16	2.849	241	8.798
Macchine operatrici, pompe, ecc.	3	304	467	10.839	42	3.376	512	14.519
Carpenteria metallica	3	10	315	4.879	28	7.062	346	11.151
Macchine e apparecchi elettrici .	1	1	211	4.479	17	1.483	229	5.963
Mezzi di trasporto	14	5.382	564	24.356	49	31.847	627	61.585
Meccanica di precisione	5	12	856	16.525	29	866	890	17.403
Altri prodotti meccanici	1	365	595	7.453	36	1.461	632	9.279
Officine lavorazioni meccaniche . .	12	366	9.990	26.284	184	4.111	10.186	30.761
Trasformazione min. non metalliferi	36	310	1.199	12.667	205	8.433	1.440	21.410
Industrie chimiche e affini	28	271	719	6.941	183	23.207	930	30.419
Industrie chimiche	26	230	696	6.694	160	10.823	882	17.747
Derivati petrolio e carbone . . .	2	41	18	216	14	730	34	987
Produzione cellulosa tessile, ecc.	—	—	5	31	9	11.654	14	11.685
Industrie della gomma elastica	1	60	175	6.154	17	2.512	193	8.726
Industrie manifatturiere varie	3	4	640	7.167	44	1.909	687	9.080
TOTALE . . .	208	7.869	58.607	343.270	2.321	212.892	61.136	564.031

Segue Tav. V — UNITA' LOCALI E ADDETTI PER RAMI, CLASSI E SOTTOCLASSI DI ATTIVITA' ECONOMICA

B - Regioni: PIEMONTE

RAMI, CLASSI E SOTTOCLASSI DI ATTIVITA' ECONOMICA	UNITA' AMMINISTRATIVE		UNITA' OPERATIVE				TOTALE	
	N	Addetti	con annesse sedi e altri uffici amministrativi		senza annesse sedi e altri uffici amministrativi		N	Addetti
			N	Addetti	N	Addetti		
INDUSTRIA DELLE COSTRUZIONI EDILIZIE E DELL'INSTALLAZIONE DI IMPIANTI								
Costruzioni edilizie	174	517	3.686	24.836	869	14.578	4.729	39.931
Installazione di impianti	10	96	609	3.257	40	1.160	659	4.513
TOTALE	184	613	4.295	28.093	909	15.738	5.388	44.444
PRODUZIONE E DISTRIBUZIONE DI ENERGIA ELETTRICA E DI GAS DISTRIBUZIONE DI ACQUA								
Prod. distrib. energia elettrica e gas	33	1.738	249	1.466	403	6.280	685	9.454
Distribuzione di acqua	20	31	209	444	78	427	307	902
TOTALE	53	1.769	458	1.910	481	6.707	992	10.386
TRASPORTI E COMUNICAZIONI								
Trasporti	39	2.830	4.251	12.493	711	20.923	5.001	36.246
Trasporti terrestri	32	2.812	3.564	9.691	631	19.176	4.227	31.679
Trasp. per via d'acqua ed aerea . .	2	4	88	109	6	7	96	120
Attività ausiliarie	5	14	599	2.693	74	1.740	678	4.447
Comunicazioni	10	1.427	71	231	1.087	9.899	1.168	11.557
TOTALE	49	4.257	4.322	12.724	1.798	30.822	6.169	47.803
COMMERCIO								
Commercio all'ingrosso	61	246	9.763	24.976	1.031	3.797	10.855	29.019
Prodotti agricoli e alimentari . .	29	160	5.846	12.488	576	1.598	6.451	14.246
Materie prime e ausiliarie non alim.	14	33	1.871	4.481	153	983	2.038	5.497
Prodotti industriali non alim. . .	18	53	2.046	8.007	302	1.216	2.366	9.276
Commercio al minuto	58	101	42.553	78.480	2.355	4.343	44.966	82.924
Generi alimentari	38	57	26.299	48.133	1.170	2.099	27.507	50.289
Prodotti tessili, ecc.	11	32	10.840	19.916	550	1.192	11.401	21.140
Prodotti meccanici e affini	1	1	1.693	3.650	138	399	1.832	4.050
Prodotti e articoli vari	8	11	3.721	6.781	497	653	4.226	7.445
Alberghi e pubblici esercizi	16	23	12.452	23.615	269	531	12.737	24.169
Attività ausiliarie	41	60	3.515	5.374	297	721	3.853	6.155
TOTALE	176	430	68.283	132.445	3.952	9.392	72.411	142.267
CREDITO E ASSICURAZIONE								
Credito	44	1.004	32	1.544	697	6.645	823	9.193
Assicurazione	14	1.125	365	1.033	22	68	401	2.226
Attività ausiliarie	106	240	767	1.348	679	1.519	1.552	3.107
TOTALE	164	2.369	1.214	3.925	1.398	8.232	2.776	14.526
SERVIZI								
Sanitari, di previdenza, ecc.	3	6	1.093	2.340	30	373	1.126	2.719
Legali, commerciali, ecc.	2	15	61	124	2	5	65	144
Culturali, ricreativi e affini.	11	112	1.001	4.101	176	572	1.188	4.785
Servizi per l'igiene e la pulizia. . . .	2	10	7.009	10.566	177	1.030	7.188	11.606
TOTALE	18	143	9.164	17.131	385	1.980	9.567	19.254
COMPLESSO	881	17.587	146.682	542.627	11.460	288.576	159.023	848.790

Segue Tav. V — *UNITA' LOCALI E ADDETTI PER RAMI, CLASSI E SOTTOCLASSI DI ATTIVITA' ECONOMICA*

B - Regioni: VALLE D'AOSTA

RAMI, CLASSI E SOTTOCLASSI DI ATTIVITA' ECONOMICA	UNITA' AMMINISTRATIVE		UNITA' OPERATIVE				TOTALE	
	N	Addetti	con annesse sedi e altri uffici amministrativi		senza annesse sedi e altri uffici amministrativi		N	Addetti
			N	Addetti	N	Addetti		
INDUSTRIE ESTRATTIVE								
Minerali metalliferi	—	—	—	—	6	786	6	786
Minerali non metalliferi	2	3	15	91	32	1.092	49	1.186
Combustibili fossili	—	—	—	—	2	798	2	798
Marmo, pietre, ecc.	2	3	13	40	24	189	39	232
Altri minerali non metalliferi . .	—	—	2	51	6	105	8	156
TOTALE . . .	2	3	15	1	38	1.878	55	1 972
INDUSTRIE MANIFATTURIERE								
Industrie alimentari e affini	—	—	354	1.058	29	36	383	1.094
Derrate alimentari e affini	—	—	347	996	27	33	374	1.029
Bevande e affini	—	—	7	62	2	3	9	65
Industria del tabacco	—	—	—	—	—	—	—	—
Industrie delle pelli e del cuoio . . .	—	—	3	15	—	—	3	15
Industrie tessili	—	—	40	50	3	329	43	379
Industria della seta	—	—	—	—	—	—	—	—
Industria del cotone	—	—	—	—	1	327	1	327
Industria della lana	—	—	1	6	1	—	2	7
Fibre tessili artificiali e sintet. .	—	—	—	—	—	—	—	—
Canapa, lino, iuta e simili	—	—	—	—	—	—	—	—
Industrie tessili varie	—	—	39	44	1	1	40	45
Vestiario, abbigliamento, ecc.	—	—	302	469	2	3	304	472
Industrie del legno	1	2	220	466	10	64	231	532
Legno, sughero e affini	1	2	148	268	10	64	159	334
Mobilio e arredamento	—	—	67	190	—	—	67	190
Veicoli e carpenteria navale	—	—	5	8	—	—	5	8
Carta e cartotecnica	—	—	1	1	—	—	1	1
Poligrafiche, editoriali e affini	—	—	20	54	2	2	22	56
Industrie metallurgiche	—	—	3	51	7	8.281	10	8.332
Industrie meccaniche	1	1	135	373	14	39	150	413
Fonderia di 2ª fusione	—	—	2	20	—	—	2	20
Macchine motrici, variatori, ecc.	—	—	—	—	—	—	—	—
Macchine utensili e utensileria . .	—	—	2	29	—	—	2	29
Macchine operatrici, pompe, ecc.	—	—	—	—	—	—	—	—
Carpenteria metallica	1	1	4	86	1	23	6	110
Macchine e apparecchi elettrici .	—	—	—	—	—	—	—	—
Mezzi di trasporto	—	—	2	9	—	—	2	9
Meccanica di precisione	—	—	3	5	—	—	3	5
Altri prodotti meccanici	—	—	1	8	—	—	1	8
Officine lavorazioni meccaniche . .	—	—	121	216	13	16	134	232
Trasformazione min. non metalliferi	—	—	9	39	4	17	13	56
Industrie chimiche e affini	—	—	1	2	3	901	4	903
Industrie chimiche	—	—	1	2	2	302	3	304
Derivati petrolio e carbone	—	—	—	—	—	—	—	—
Produzione cellulosa tessile, ecc.	—	—	—	—	1	599	1	599
Industrie della gomma elastica	—	—	1	2	—	—	1	2
Industrie manifatturiere varie	—	—	1	1	—	—	1	1
TOTALE . . .	2	3	1.090	2.581	74	9.672	1.166	12.256

Segue Tav. V — UNITA' LOCALI E ADDETTI PER RAMI, CLASSI E SOTTOCLASSI DI ATTIVITA' ECONOMICA

B - Regioni: VALLE D'AOSTA

RAMI, CLASSI E SOTTOCLASSI DI ATTIVITA' ECONOMICA	UNITA' AMMINISTRATIVE		UNITA' OPERATIVE				TOTALE	
	N	Addetti	con annesse sedi e altri uffici amministrativi		senza annesse sedi e altri uffici amministrativi		N	Addetti
			N	Addetti	N	Addetti		
INDUSTRIA DELLE COSTRUZIONI EDILIZIE E DELL'INSTALLAZIONE DI IMPIANTI								
Costruzioni edilizie	9	68	82	961	30	1.732	121	2.761
Installazione di impianti	—	—	7	48	1	4	8	52
TOTALE	9	68	89	1.009	31	1.736	129	2.813
PRODUZIONE E DISTRIBUZIONE DI ENERGIA ELETTRICA E DI GAS DISTRIBUZIONE DI ACQUA								
Prod. distrib. energia elettrica e gas	2	4	34	153	42	615	78	772
Distribuzione di acqua	—	—	10	14	1	5	11	19
TOTALE	2	4	44	167	43	620	89	791
TRASPORTI E COMUNICAZIONI								
Trasporti	5	10	94	229	39	270	138	509
Trasporti terrestri	5	10	88	211	39	270	132	491
Trasp. per via d'acqua ed aerea	—	—	—	—	—	—	—	—
Attività ausiliarie	—	—	6	18	—	—	6	18
Comunicazioni	1	5	9	19	51	283	61	307
TOTALE	6	15	103	248	90	553	199	816
COMMERCIO								
Commercio all'ingrosso	—	—	140	322	30	67	170	389
Prodotti agricoli e alimentari	—	—	90	171	21	51	111	222
Materie prime e ausiliarie non alim.	—	—	25	94	9	16	34	110
Prodotti industriali non alim.	—	—	25	57	—	—	25	57
Commercio al minuto	3	11	982	1.800	110	162	1.095	1.973
Generi alimentari	3	11	637	1.197	70	109	710	1.317
Prodotti tessili, ecc.	—	—	245	426	20	20	265	446
Prodotti meccanici e affini	—	—	41	70	3	15	44	85
Prodotti e articoli vari	—	—	59	107	17	18	76	125
Alberghi e pubblici esercizi	1	1	647	1.351	44	121	692	1.473
Attività ausiliarie	—	—	24	48	4	5	28	53
TOTALE	4	12	1.793	3.521	188	355	1.985	3.888
CREDITO E ASSICURAZIONE								
Credito	—	—	1	9	16	98	17	107
Assicurazione	—	—	8	22	1	—	9	22
Attività ausiliarie	—	—	6	9	37	39	43	48
TOTALE	—	—	15	40	54	137	69	177
SERVIZI								
Sanitari, di previdenza, ecc.	—	—	27	46	3	4	30	50
Legali, commerciali, ecc.	—	—	1	1	—	—	1	1
Culturali, ricreativi e affini	—	—	15	227	5	8	20	235
Servizi per l'igiene e la pulizia	—	—	115	193	7	27	122	220
TOTALE	—	—	158	467	15	39	173	506
COMPLESSO	25	105	3.307	8.124	533	14.996	3.865	23.219

Segue Tav. V — UNITA' LOCALI E ADDETTI PER RAMI, CLASSI E SOTTOCLASSI DI ATTIVITA' ECONOMICA

B - Regioni: LOMBARDIA

RAMI, CLASSI E SOTTOCLASSI DI ATTIVITA' ECONOMICA	UNITA' AMMINISTRATIVE		UNITA' OPERATIVE				TOTALE	
	N	Addetti	con annesse sedi e altri uffici amministrativi		senza annesse sedi e altri uffici amministrativi		N	Addetti
			N	Addetti	N	Addetti		
INDUSTRIE ESTRATTIVE								
Minerali metalliferi	7	86	4	125	15	1.147	26	1.358
Minerali non metalliferi	94	408	536	2.895	312	4.584	942	7.687
Combustibili fossili	5	202	13	122	13	598	31	922
Marmo, pietre, ecc.	73	147	474	2.179	216	2.387	763	4.713
Altri minerali non metalliferi	16	59	40	394	83	1.599	148	2.052
TOTALE	101	494	540	2.820	327	5.731	968	9.045
INDUSTRIE MANIFATTURIERE								
Industrie alimentari e affini	135	2.633	11.414	61.849	858	11.331	12.407	75.813
Derrate alimentari e affini	106	2.240	10.529	55.846	729	8.468	11.364	66.554
Bevande e affini	22	271	875	5.752	114	1.128	1.011	7.151
Industria del tabacco	7	122	10	251	15	1.735	32	2.108
Industrie delle pelli e del cuoio	27	277	1.680	11.300	52	1.230	1.759	12.837
Industrie tessili	372	5.208	8.823	130.717	1.024	177.957	10.219	313.882
Industria della seta	109	1.611	754	22.747	241	22.191	1.104	46.549
Industria del cotone	112	1.632	1.182	53.060	383	103.985	1.677	158.677
Industria della lana	27	243	426	4.579	47	9.616	500	14.438
Fibre tessili artificiali e sintet.	25	906	244	9.827	89	16.092	358	26.825
Canapa, lino, iuta e simili	22	430	141	2.987	53	14.763	216	18.180
Industrie tessili varie	77	386	6.076	37.517	211	11.310	6.364	49.213
Vestiario, abbigliamento, ecc.	36	139	34.313	86.495	274	6.442	34.623	93.076
Industrie del legno	69	407	17.602	55.697	409	3.065	18.030	64.169
Legno, sughero e affini	47	342	7.123	25.167	237	5.294	7.407	30.803
Mobilio e arredamento	22	65	9.508	23.759	162	1.966	9.692	30.790
Veicoli e carpenteria navale	—	—	971	1.771	10	805	931	2.576
Carta e cartotecnica	39	519	535	11.375	93	6.816	717	18.710
Poligrafiche, editoriali e affini	57	1.945	2.385	19.487	144	2.264	2.586	23.696
Industrie metallurgiche	71	1.873	519	19.469	134	37.963	724	59.305
Industrie meccaniche	416	9.098	23.786	222.786	1.166	69.747	25.368	301.631
Fonderia di 2 ^a fusione	19	200	548	14.252	55	6.327	622	20.779
Macchine motrici, variatori, ecc.	23	220	154	12.801	38	2.989	215	16.010
Macchine utensili e utensileria	20	176	689	12.560	65	2.661	774	15.397
Macchine operatrici, pompe, ecc.	71	414	915	32.702	101	6.552	1.087	39.668
Carpenteria metallica	40	791	684	13.558	94	4.565	818	18.914
Macchine e apparecchi elettrici	67	3.210	797	30.215	132	20.465	996	53.890
Mezzi di trasporto	34	2.263	655	24.135	95	14.751	784	41.149
Meccanica di precisione	36	1.334	1.392	13.719	73	2.968	1.501	18.021
Altri prodotti meccanici	56	298	2.090	23.117	132	5.399	2.278	33.814
Officine lavorazioni meccaniche	50	192	15.862	40.727	381	3.070	16.293	43.989
Trasformazione min. non metalliferi	103	1.552	1.967	21.714	315	15.640	2.385	38.906
Industrie chimiche e affini	249	8.800	1.444	27.133	436	32.380	2.129	68.313
Industrie chimiche	209	7.674	1.399	26.367	395	23.099	2.003	57.140
Derivati petrolio e carbone	35	785	39	677	36	1.167	110	2.629
Produzione cellulosa tessile, ecc.	5	341	6	89	5	8.114	16	8.544
Industrie della gomma elastica	12	358	379	6.459	44	17.280	435	24.077
Industrie manifatturiere varie	70	1.856	1.849	17.809	149	7.893	2.068	27.558
TOTALE	1.656	34.665	106.746	692.290	5.098	395.018	113.500	1.121.973

Segue Tav. V — UNITA' LOCALI E ADDETTI PER RAMI, CLASSI E SOTTOCLASSI DI ATTIVITA' ECONOMICA

B - Regioni: LOMBARDIA

RAMI, CLASSI E SOTTOCLASSI DI ATTIVITA' ECONOMICA	UNITA'		UNITA' OPERATIVE				TOTALE	
	AMMINISTRATIVE		con annesse sedi e altri uffici amministrativi		senza annesse sedi e altri uffici amministrativi			
	N	Addetti	N	Addetti	N	Addetti	N	Addetti
INDUSTRIA DELLE COSTRUZIONI EDILIZIE E DELL'INSTALLAZIONE DI IMPIANTI								
Costruzioni edilizie	781	7.436	4.665	44.171	1.618	43.754	7.064	95.361
Installazione di impianti.	49	1.035	1.012	6.118	113	1.351	1.174	8.504
TOTALE	830	8.471	5.677	50.289	1.731	45.105	8.238	103.865
PRODUZIONE E DISTRIBUZIONE DI ENERGIA ELETTRICA E DI GAS DISTRIBUZIONE DI ACQUA								
Prod. distrib. energia elettrica e gas	53	4.662	144	1.163	505	13.723	702	19.548
Distribuzione di acqua.	30	61	333	561	150	398	513	1.020
TOTALE	83	4.723	477	1.724	655	14.121	1.215	20.568
TRASPORTI E COMUNICAZIONI								
Trasporti	221	14.752	6.615	19.342	1.007	25.632	7.843	59.726
Trasporti terrestri	143	13.264	5.253	14.342	764	21.849	6.160	49.455
Trasp. per via d'acqua ed aerea .	12	146	142	257	20	1.039	174	1.442
Attività ausiliarie	66	1.342	1.220	4.743	223	2.744	1.509	8.829
Comunicazioni.	11	1.039	144	1.049	1.158	14.590	1.313	16.678
TOTALE	232	15.791	6.759	20.391	2.165	40.222	9.156	76.404
COMMERCIO								
Commercio all'ingrosso.	513	4.518	13.211	47.986	1.934	7.428	15.658	59.932
Prodotti agricoli e alimentari . .	85	810	5.762	17.181	843	2.360	6.690	20.351
Materie prime e ausiliarie non alim.	135	1.156	2.252	8.092	422	2.336	2.809	11.584
Prodotti industriali non alim. . .	293	2.552	5.197	22.713	669	2.732	6.159	27.997
Commercio al minuto.	268	1.717	67.045	130.503	5.250	12.629	72.563	144.849
Generi alimentari	88	365	39.685	76.443	2.865	5.854	42.638	82.662
Prodotti tessili, ecc.	94	587	18.379	35.065	1.346	4.321	19.819	39.973
Prodotti meccanici e affini.	47	524	2.953	7.198	299	1.081	3.299	8.803
Prodotti e articoli vari	39	241	6.028	11.797	740	1.373	6.807	13.411
Alberghi e pubblici esercizi.	42	460	25.555	56.766	960	2.705	26.457	59.931
Attività ausiliarie	321	1.551	7.013	13.714	758	1.786	8.092	17.051
TOTALE	1.144	8.246	112.824	248.969	8.802	24.548	122.770	281.763
CREDITO E ASSICURAZIONE								
Credito	80	6.241	220	2.374	1.264	16.533	1.564	25.148
Assicurazione	65	2.987	569	2.883	56	269	690	6.139
Attività ausiliarie	123	254	862	2.073	1.027	2.155	2.012	4.482
TOTALE	268	9.482	1.651	7.330	2.347	18.957	4.266	35.769
SERVIZI								
Sanitari, di previdenza, ecc.	15	112	1.445	4.341	92	415	1.552	4.868
Legali, commerciali, ecc.	1	1	138	356	6	7	145	364
Culturali, ricreativi e affini.	33	1.092	1.701	5.435	307	2.128	2.041	8.655
Servizi per l'igiene e la pulizia.	24	52	9.926	17.586	296	1.127	10.246	18.765
TOTALE	73	1.257	13.210	27.718	701	3.677	13.984	32.652
COMPLESSO	4.387	83.129	247.884	1.051.531	21.826	547.379	274.097	1.682.039

Segue Tav. V — *UNITA' LOCALI E ADDETTI PER RAMI, CLASSI E SOTTOCLASSI DI ATTIVITA' ECONOMICA*

B - Regioni: TRENTINO-ALTO ADIGE

RAMI, CLASSI E SOTTOCLASSI DI ATTIVITA' ECONOMICA	UNITA' AMMINISTRATIVE		UNITA' OPERATIVE				TOTALE	
	N	Addetti	con annesse sedi e altri uffici amministrativi		senza annesse sedi e altri uffici amministrativi		N	Addetti
			N	Addetti	N	Addetti		
INDUSTRIE ESTRATTIVE								
Minerali metalliferi	—	—	1	15	4	347	5	362
Minerali non metalliferi	19	29	86	356	88	1.768	193	2.153
Combustibili fossili	—	—	2	11	1	13	3	24
Marmo, pietre, ecc.	14	22	79	342	66	1.192	159	1.556
Altri minerali non metalliferi . .	5	7	5	3	21	563	31	573
TOTALE	19	29	87	371	92	2.115	198	2.515
INDUSTRIE MANIFATTURIERE								
Industrie alimentari e affini	17	43	1.989	5.763	180	1.848	2.186	7.654
Derrate alimentari e affini	13	33	1.676	3.979	127	349	1.816	4.361
Bevande e affini	2	2	283	1.084	48	196	333	1.282
Industria del tabacco	2	8	30	700	5	1.303	37	2.011
Industrie delle pelli e del cuoio	1	1	74	214	1	7	76	222
Industrie tessili	1	1	652	1.969	11	1.556	664	3.526
Industria della seta	—	—	5	9	2	51	7	60
Industria del cotone	—	—	11	536	4	1.361	15	1.897
Industria della lana	1	1	70	424	2	20	73	445
Fibre tessili artificiali e sintet. . . .	—	—	—	—	1	122	1	122
Canapa, lino, iuta e simili	—	—	22	25	—	—	22	25
Industrie tessili varie	—	—	544	975	2	2	546	977
Vestiario, abbigliamento, ecc.	—	—	3.769	5.582	25	239	3.794	5.821
Industrie del legno	39	103	3.095	8.209	306	2.023	3.440	10.335
Legno, sughero e affini	37	91	2.029	5.888	284	1.765	2.350	7.744
Mobili e arredamento	2	12	861	2.046	20	258	883	2.316
Veicoli e carpenteria navale	—	—	205	275	2	—	207	275
Carta e cartotecnica	—	—	5	304	7	989	12	1.293
Poligrafiche, editoriali e affini	4	49	179	712	14	136	197	897
Industrie metallurgiche	2	4	13	1.514	3	2.000	18	3.518
Industrie meccaniche	2	7	1.962	5.577	55	3.050	2.019	8.634
Fonderia di 2 ^a fusione	—	—	10	106	2	54	12	160
Macchine motrici, variatori, ecc. . . .	—	—	5	56	—	—	5	56
Macchine utensili e utensileria	—	—	8	417	1	4	9	421
Macchine operatrici, pompe, ecc. . . .	—	—	22	270	2	27	24	297
Carpenteria metallica	—	—	45	423	2	14	47	437
Macchine e apparecchi elettrici	—	—	18	123	1	2	19	125
Mezzi di trasporto	—	—	8	446	3	2.411	11	2.857
Meccanica di precisione	1	6	54	110	2	4	57	120
Altri prodotti meccanici	1	1	41	155	5	159	47	315
Officine lavorazioni meccaniche	—	—	1.751	3.471	37	375	1.788	3.846
Trasformazione min. non metalliferi . . .	6	11	168	1.573	23	882	197	2.466
Industrie chimiche e affini	5	21	48	168	19	1.532	72	1.721
Industrie chimiche	4	11	47	163	18	1.480	69	1.654
Derivati petrolio e carbone	1	10	1	5	1	52	3	67
Produzione cellulosa tessile, ecc. . . .	—	—	—	—	—	—	—	—
Industrie della gomma elastica	—	—	14	26	—	—	14	26
Industrie manifatturiere varie	1	2	70	469	7	57	78	528
TOTALE	78	242	12.038	32.080	651	14.319	12.767	46.641

Segue Tav. V — UNITA' LOCALI E ADDETTI PER RAMI, CLASSI E SOTTOCLASSI DI ATTIVITA' ECONOMICA

B - Regioni: TRENTINO-ALTO ADIGE

RAMI, CLASSI E SOTTOCLASSI DI ATTIVITA' ECONOMICA	UNITA' AMMINISTRATIVE		UNITA' OPERATIVE				TOTALE	
	N	Addetti	con annesse sedi e altri uffici amministrativi		senza annesse sedi e altri uffici amministrativi		N	Addetti
			N	Addetti	N	Addetti		
INDUSTRIA DELLE COSTRUZIONI EDILIZIE E DELL'INSTALLAZIONE DI IMPIANTI								
Costruzioni edilizie	134	475	446	3.877	340	8.013	920	12.365
Installazione di impianti	6	19	95	318	19	617	120	954
TOTALE	140	494	541	4.195	359	8.630	1.040	13.319
PRODUZIONE E DISTRIBUZIONE DI ENERGIA ELETTRICA E DI GAS DISTRIBUZIONE DI ACQUA								
Prod. distrib. energia elettrica e gas	30	240	229	710	168	2.310	427	3.260
Distribuzione di acqua	22	15	142	129	67	55	231	199
TOTALE	52	255	371	839	235	2.365	658	3.459
TRASPORTI E COMUNICAZIONI								
Trasporti	24	268	1.088	2.350	159	3.657	1.271	6.275
Trasporti terrestri	17	227	997	2.058	138	3.588	1.152	5.873
Trasp. per via d'acqua ed aerea .	—	—	2	4	1	8	3	12
Attività ausiliarie	7	41	89	288	20	61	116	390
Comunicazioni	4	176	30	167	242	2.377	276	2.722
TOTALE	28	446	1.118	2.517	401	6.034	1.547	8.997
COMMERCIO								
Commercio all'ingrosso	40	237	1.043	5.566	237	2.059	1.320	7.862
Prodotti agricoli e alimentari . .	14	153	552	3.832	154	1.565	720	5.550
Materie prime e ausiliarie non alim.	20	73	336	934	59	291	415	1.298
Prodotti industriali non alim. . .	6	11	155	800	24	203	185	1.014
Commercio al minuto	11	20	5.707	11.766	736	1.316	6.454	13.102
Generi alimentari	10	18	3.808	7.388	512	807	4.330	8.213
Prodotti tessili, ecc.	1	2	1.246	2.872	125	270	1.372	3.144
Prodotti meccanici e affini	—	—	218	618	29	91	247	709
Prodotti e articoli vari	—	—	435	888	70	148	505	1.036
Alberghi e pubblici esercizi	7	11	3.989	9.318	220	420	4.216	9.749
Attività ausiliarie	13	43	565	991	36	74	614	1.108
TOTALE	71	311	11.364	27.641	1.229	3.869	12.604	31.821
CREDITO E ASSICURAZIONE								
Credito	6	292	185	376	82	746	273	1.414
Assicurazione	3	52	56	163	2	3	61	218
Attività ausiliarie	24	66	53	67	110	459	187	592
TOTALE	33	410	294	606	194	1.208	521	2.224
SERVIZI								
Sanitari, di previdenza, ecc.	1	1	147	548	19	22	167	571
Legali, commerciali, ecc.	—	—	11	14	—	—	11	14
Culturali, ricreativi e affini	4	62	149	326	28	124	181	512
Servizi per l'igiene e la pulizia . . .	4	6	687	1.347	47	215	738	1.568
TOTALE	9	69	994	2.235	94	361	1.097	2.665
COMPLESSO	430	2.256	26.747	70.484	3.255	38.901	30.432	111.641

Segue Tav. V — UNITA' LOCALI E ADDETTI PER RAMI, CLASSI E SOTTOCLASSI DI ATTIVITA' ECONOMICA

B - Regioni: VENETO

RAMI, CLASSI E SOTTOCLASSI DI ATTIVITA' ECONOMICA	UNITA' AMMINISTRATIVE		UNITA' OPERATIVE				TOTALE	
	N	Addetti	con annesse sedi e altri uffici amministrativi		senza annesse sedi e altri uffici amministrativi		N	Addetti
			N	Addetti	N	Addetti		
INDUSTRIE ESTRATTIVE								
Minerali metalliferi	2	3	—	—	4	456	6	459
Minerali non metalliferi	45	83	350	1.632	154	2.241	549	3.956
Combustibili fossili	14	20	5	95	2	89	21	204
Marmo, pietre, ecc.	24	50	308	1.289	115	1.612	447	2.951
Altri minerali non metalliferi . .	7	13	37	248	37	540	81	801
TOTALE . . .	47	86	350	1.632	158	2.697	555	4.415
INDUSTRIE MANIFATTURIERE								
Industrie alimentari e affini	50	496	6.187	28.291	450	7.510	6.687	36.297
Derrate alimentari e affini	32	274	5.734	22.918	361	3.730	6.127	26.922
Bevande e affini	15	88	400	3.520	62	1.455	477	5.063
Industria del tabacco	3	134	53	1.853	27	2.325	83	4.312
Industrie delle pelli e del cuoio.	2	4	253	2.492	18	820	273	3.316
Industrie tessili	21	256	4.347	33.195	174	27.261	4.542	60.712
Industria della seta	7	122	161	7.179	58	4.152	226	11.453
Industria del cotone	2	58	47	2.460	24	6.927	73	9.445
Industria della lana	1	6	239	14.368	21	10.563	261	24.937
Fibre tessili artificiali e sintet. .	—	—	2	54	2	655	4	709
Canapa, lino, iuta e simili	3	33	75	764	6	3.497	84	4.294
Industrie tessili varie	8	37	3.823	8.370	63	1.467	3.894	9.874
Vestiario, abbigliamento, ecc.	2	9	13.751	27.695	119	1.434	13.872	29.138
Industrie del legno.	20	66	7.473	21.209	223	2.131	7.716	23.406
Legno, sughero e affini	17	46	4.126	12.490	151	1.398	4.294	13.934
Mobilio e arredamento	3	20	2.808	7.783	63	715	2.874	8.518
Veicoli e carpenteria navale . . .	—	—	539	936	9	18	548	954
Carta e cartotecnica	5	47	82	3.358	11	2.868	98	6.273
Poligrafiche, editoriali e affini.	7	74	697	3.653	64	1.028	768	4.755
Industrie metallurgiche	8	33	52	717	21	4.934	81	5.684
Industrie meccaniche	25	315	8.025	41.534	283	8.414	8.333	50.263
Fonderia di 2ª fusione	1	4	99	2.648	4	289	104	2.941
Macchine motrici, variatori, ecc.	2	32	13	621	4	303	19	956
Macchine utensil e utensileria . .	1	2	33	1.239	2	77	36	1.318
Macchine operatrici, pompe, ecc.	6	156	124	4.459	14	2.769	144	7.384
Carpenteria metallica	4	41	133	6.208	18	767	155	7.016
Macchine e apparecchi elettrici .	2	17	42	1.744	8	691	52	2.452
Mezzi di trasporto	2	11	122	4.242	23	2.058	147	6.311
Meccanica di precisione	—	—	294	3.578	17	406	311	3.984
Altri prodotti meccanici	2	25	182	1.946	6	133	190	2.104
Officine lavorazioni meccaniche . .	5	27	6.983	14.849	187	921	7.175	15.797
Trasformazione min. non metalliferi	29	112	989	12.801	149	5.455	1.187	18.368
Industrie chimiche e affini.	16	109	213	5.896	81	9.988	310	15.993
Industrie chimiche	13	67	209	5.825	67	5.032	289	10.924
Derivati petrolio e carbone . . .	3	42	3	70	13	3.523	19	3.635
Produzione cellulosa tessile, ecc.	—	—	1	1	1	1.433	2	1.434
Industrie della gomma elastica.	1	6	77	360	6	75	84	441
Industrie manifatturiere varie.	4	18	321	4.588	27	717	352	5.323
TOTALE . . .	190	1.545	42.467	185.789	1.626	72.635	44.283	259.969

Segue Tav. V — UNITA' LOCALI E ADDETTI PER RAMI, CLASSI E SOTTOCLASSI DI ATTIVITA' ECONOMICA

B - Regioni: VENETO

RAMI, CLASSI E SOTTOCLASSI DI ATTIVITA' ECONOMICA	UNITA'		UNITA' OPERATIVE				TOTALE	
	AMMINISTRATIVE		con annesse sedi e altri uffici amministrativi		senza annesse sedi e altri uffici amministrativi			
	N	Addetti	N	Addetti	N	Addetti	N	Addetti
INDUSTRIA DELLE COSTRUZIONI EDILIZIE E DELL'INSTALLAZIONE DI IMPIANTI								
Costruzioni edilizie	246	1.416	1.543	14.622	672	14.856	2.461	30.894
Installazione di impianti	8	100	237	1.392	36	322	281	1.814
TOTALE	254	1.516	1.780	16.014	708	15.178	2.742	32.708
PRODUZIONE E DISTRIBUZIONE DI ENERGIA ELETTRICA E DI GAS DISTRIBUZIONE DI ACQUA								
Prod. distrib. energia elettrica e gas	41	2.053	67	310	216	3.871	324	6.240
Distribuzione di acqua	19	98	91	161	63	252	173	511
TOTALE	60	2.157	158	471	279	4.123	497	6.751
TRASPORTI E COMUNICAZIONI								
Trasporti	88	2.676	3.162	708	506	18.605	3.756	30.989
Trasporti terrestri	44	1.995	2.361	6.337	374	14.605	2.779	22.937
Trasp. per via d'acqua ed aerea .	22	508	91	1.116	20	1.004	133	2.628
Attività ausiliarie	22	173	710	2.255	112	2.996	844	5.424
Comunicazioni	9	955	59	208	540	6.365	608	7.528
TOTALE	97	3.631	3.221	9.916	1.046	24.970	4.364	38.517
COMMERCIO								
Commercio all'ingrosso	88	619	3.934	12.930	648	3.141	4.670	16.690
Prodotti agricoli e alimentari . .	25	199	2.543	8.059	290	1.066	2.858	9.324
Materie prime e ausiliarie non alim.	40	267	738	2.123	152	1.038	930	3.428
Prodotti industriali non alim. . .	23	153	653	2.748	206	1.037	882	3.938
Commercio al minuto	33	159	26.014	52.416	2.236	5.104	28.283	57.679
Generi alimentari	21	83	15.852	31.148	1.064	1.829	16.937	33.060
Prodotti tessili, ecc.	5	24	6.482	13.609	599	1.683	7.086	15.316
Prodotti meccanici e affini	5	49	1.076	2.721	177	736	1.258	3.506
Prodotti e articoli vari	2	3	2.604	4.938	396	856	3.002	5.797
Alberghi e pubblici esercizi	11	88	12.251	28.672	356	1.366	12.618	30.126
Attività ausiliarie	42	126	3.039	4.358	215	581	3.296	5.065
TOTALE	174	992	45.238	98.376	3.455	10.192	48.867	109.560
CREDITO E ASSICURAZIONE								
Credito	23	771	74	935	490	4.186	587	5.892
Assicurazione	8	1.227	246	677	19	62	273	1.966
Attività ausiliarie	51	272	199	304	473	977	723	1.553
TOTALE	82	2.270	519	1.916	982	5.225	1.583	9.411
SERVIZI								
Sanitari, di previdenza, ecc.	1	1	799	2.212	33	166	833	2.379
Legali, commerciali, ecc.	—	—	35	78	2	10	37	88
Culturali, ricreativi e affini	11	49	705	2.746	194	929	910	3.724
Servizi per l'igiene e la pulizia . . .	6	242	3.730	6.132	167	781	3.903	7.155
TOTALE	18	292	5.269	11.168	396	1.886	5.683	13.346
COMPLESSO	922	12.489	99.002	325.282	8.650	136.906	108.574	474.677

Segue Tav. V — UNITA' LOCALI E ADDETTI PER RAMI, CLASSI E SOTTOCLASSI DI ATTIVITA' ECONOMICA

B - Regioni: FRIULI-VENEZIA GIULIA

RAMI, CLASSI E SOTTOCLASSI DI ATTIVITA' ECONOMICA	UNITA' AMMINISTRATIVE		UNITA' OPERATIVE				TOTALE	
	N	Addetti	con annessé sedi e altri uffici amministrativi		senza annessé sedi e altri uffici amministrativi		N	Addetti
			N	Addetti	N	Addetti		
INDUSTRIE ESTRATTIVE								
Minerali metalliferi	1	7	1	1.266	—	—	2	1.273
Minerali non metalliferi	2	4	136	573	20	147	158	724
Combustibili fossili	—	—	3	187	1	1	4	188
Marmo, pietre, ecc.	2	4	126	359	15	99	143	462
Altri minerali non metalliferi . .	—	—	7	27	4	47	11	74
TOTALE . . .	3	11	137	1.839	20	147	160	1.997
INDUSTRIE MANIFATTURIERE								
Industrie alimentari e affini	10	74	1.831	6.364	105	1.043	1.946	7.481
Derrate alimentari e affini	6	23	1.731	5.619	81	851	1.818	6.493
Bevande e affini	1	1	98	741	19	143	118	885
Industria del tabacco	3	50	2	4	5	49	10	103
Industrie delle pelli e del cuoio	—	—	50	307	4	12	54	319
Industrie tessili	9	276	972	4.629	46	11.241	1.027	16.146
Industria della seta	4	226	40	1.887	24	1.418	68	3.531
Industria del cotone	—	—	21	1.068	12	9.609	33	10.677
Industria della lana	1	46	77	127	2	101	80	274
Fibre tessili artificiali e sintet. .	—	—	1	14	1	94	2	108
Canapa, lino, iuta e simili	—	—	8	172	—	—	8	172
Industrie tessili varie	4	4	825	1.361	7	19	836	1.384
Vestiario, abbigliamento, ecc.	1	1	4.314	6.932	11	136	4.326	7.069
Industrie del legno	12	76	1.937	6.977	82	1.407	2.031	8.460
Legno, sughero e affini	9	69	1.049	3.294	5	1.083	1.113	4.446
Mobilito e arredamento	3	7	822	3.570	25	322	850	3.899
Veicoli e carpenteria navale	—	—	66	113	2	2	68	115
Carta e cartotecnica	1	5	9	896	4	989	14	1.890
Poligrafiche, editoriali e affini	1	1	219	775	20	129	240	905
Industrie metallurgiche	1	8	14	1.123	2	429	17	1.560
Industrie meccaniche	2	5	2.009	8.212	61	9.343	2.072	17.560
Fonderia di 2ª fusione	—	—	15	1.122	1	17	16	1.139
Macchine motrici, variatori, ecc.	—	—	1	19	1	—	2	19
Macchine utensili e utensileria . .	—	—	9	39	2	131	11	170
Macchine operatrici, pompe, ecc.	—	—	29	470	1	5	30	475
Carpenteria metallica	—	—	34	787	1	11	35	798
Macchine e apparecchi elettrici .	—	—	7	25	—	—	7	25
Mezzi di trasporto	—	—	17	214	2	8.668	19	8.882
Meccanica di precisione	—	—	66	299	3	4	69	303
Altri prodotti meccanici	1	1	171	1.539	14	301	186	1.841
Officine lavorazioni meccaniche . .	1	4	1.660	3.698	36	206	1.697	3.908
Trasformazione min. non metalliferi	8	27	167	1.967	42	1.513	217	3.507
Industrie chimiche e affini	5	50	34	164	20	2.772	59	2.986
Industrie chimiche	4	24	32	139	17	1.473	53	1.636
Derivati petrolio e carbone	—	—	2	25	2	52	4	77
Produzione cellulosa tessile, ecc.	1	26	—	—	1	1.247	2	1.273
Industrie della gomma elastica	—	—	25	65	2	2	27	67
Industrie manifatturiere varie	—	—	39	348	2	6	41	354
TOTALE . . .	50	523	11.620	38.759	401	29.022	12.071	68.304

Segue Tav. V — UNITA' LOCALI E ADDETTI PER RAMI, CLASSI E SOTTOCLASSI DI ATTIVITA' ECONOMICA

B - Regioni: FRIULI-VENEZIA GIULIA

RAMI, CLASSI E SOTTOCLASSI DI ATTIVITA' ECONOMICA	UNITA' AMMINISTRATIVE		UNITA' OPERATIVE				TOTALE	
	N	Addetti	con annesse sedi e altri uffici amministrativi		senza annesse sedi e altri uffici amministrativi		N	Addetti
			N	Addetti	N	Addetti		
INDUSTRIA DELLE COSTRUZIONI EDILIZIE E DELL'INSTALLAZIONE DI IMPIANTI								
Costruzioni edilizie	53	127	466	5.466	226	3.256	745	8.849
Installazione di impianti	1	1	58	220	8	36	67	257
TOTALE	54	128	524	5.686	234	3.292	812	9.106
PRODUZIONE E DISTRIBUZIONE DI ENERGIA ELETTRICA E DI GAS DISTRIBUZIONE DI ACQUA								
Prod. distrib. energia elettrica e gas	19	282	48	373	107	970	174	1.625
Distribuzione di acqua	—	—	38	67	8	13	46	80
TOTALE	19	282	86	440	115	983	220	1.705
TRASPORTI E COMUNICAZIONI								
Trasporti	10	256	728	1.847	113	4.708	851	6.811
Trasporti terrestri	6	246	603	1.471	105	4.576	714	6.293
Trasp. per via d'acqua ed aerea	—	—	10	38	1	10	11	48
Attività ausiliarie	4	10	115	338	7	122	126	470
Comunicazioni	3	152	22	67	203	1.668	228	1.887
TOTALE	13	408	750	1.914	316	6.376	1.079	8.698
COMMERCIO								
Commercio all'ingrosso	13	47	928	3.275	175	642	1.116	3.964
Prodotti agricoli e alimentari	4	18	541	1.882	82	253	627	2.153
Materie prime e ausiliarie non alim.	4	7	255	808	31	167	290	982
Prodotti industriali non alim.	5	22	132	585	62	222	199	829
Commercio al minuto	12	32	6.529	13.657	611	1.244	7.152	14.933
Generi alimentari	8	18	4.147	8.185	372	695	4.527	8.898
Prodotti tessili, ecc.	1	9	1.528	3.470	113	274	1.042	3.753
Prodotti meccanici e affini	1	3	283	784	42	157	326	944
Prodotti e articoli vari	2	2	571	1.218	84	118	657	1.338
Alberghi e pubblici esercizi	2	4	3.627	8.254	89	165	3.718	8.423
Attività ausiliarie	8	19	730	932	55	113	793	1.064
TOTALE	35	102	11.814	26.118	930	2.164	12.779	28.384
CREDITO E ASSICURAZIONE								
Credito	6	186	47	219	148	922	201	1.327
Assicurazione	3	5	59	141	5	9	67	155
Attività ausiliarie	19	70	94	139	136	284	249	543
TOTALE	28	261	200	549	289	1.215	517	2.025
SERVIZI								
Sanitari, di previdenza, ecc.	—	—	196	467	4	10	200	477
Legali, commerciali, ecc.	—	—	8	13	—	—	8	13
Culturali, ricreativi e affini	8	30	240	730	65	264	313	1.024
Servizi per l'igiene e la pulizia	—	—	874	1.492	37	160	911	1.652
TOTALE	8	30	1.318	2.702	106	434	1.432	3.166
COMPLESSO	210	1.745	26.449	78.007	2.411	43.633	29.070	123.385

Segue Tav. V — UNITA' LOCALI E ADDETTI PER RAMI, CLASSI E SOTTOCLASSI DI ATTIVITA' ECONOMICA

B - Regioni: LIGURIA

RAMI, CLASSI E SOTTOCLASSI DI ATTIVITA' ECONOMICA	UNITA' AMMINISTRATIVE		UNITA' OPERATIVE				TOTALE	
	N	Addetti	con annesse sedi e altri uffici amministrativi		senza annesse sedi e altri uffici amministrativi		N	Addetti
			N	Addetti	N	Addetti		
INDUSTRIE ESTRATTIVE								
Minerali metalliferi	6	42	—	—	5	354	11	396
Minerali non metalliferi	27	162	129	1.148	94	954	250	2.264
Combustibili fossili	2	4	2	327	2	98	6	429
Marmo, pietre, ecc.	17	82	110	656	83	800	210	1.538
Altri minerali non metalliferi . .	8	76	17	165	9	56	34	297
TOTALE	33	204	129	1.148	99	1.308	261	2.660
INDUSTRIE MANIFATTURIERE								
Industrie alimentari e affini	59	1.103	3.149	13.093	444	4.274	3.652	18.470
Derrate alimentari e affini	48	1.032	2.977	12.405	414	3.087	3.439	16.524
Bevande e affini	7	41	172	688	27	275	206	1.004
Industria del tabacco	4	30	—	—	3	912	7	942
Industrie delle pelli e del cuoio	3	16	130	1.389	17	69	150	1.474
Industrie tessili	34	266	534	3.077	46	8.444	614	11.787
Industria della seta	1	10	3	17	1	9	5	36
Industria del cotone	14	65	18	376	18	5.569	50	6.010
Industria della lana	—	—	26	125	2	283	28	408
Fibre tessili artificiali e sintet. .	1	2	2	14	1	9	4	25
Canapa, lino, iuta e simili	11	46	19	384	12	2.117	42	2.547
Industrie tessili varie	7	143	466	2.161	12	457	485	2.761
Vestiario, abbigliamento, ecc.	2	2	5.967	10.152	78	329	6.047	10.483
Industrie del legno	21	274	2.619	7.514	150	987	2.790	8.775
Legno, sughero e affini	12	60	1.586	3.561	86	478	1.684	4.099
Mobilio e arredamento	3	7	900	2.205	52	236	955	2.448
Veicoli e carpenteria navale . . .	6	207	133	1.748	12	273	151	2.228
Carta e cartotecnica	5	31	95	1.053	19	311	119	1.395
Poligrafiche, editoriali e affini	10	110	501	2.583	37	166	548	2.859
Industrie metallurgiche	15	845	39	1.819	30	14.072	84	16.736
Industrie meccaniche	75	2.141	3.603	23.430	309	37.813	3.987	63.384
Fonderia di 2ª fusione	2	2	70	1.537	12	2.775	84	4.314
Macchine motrici, variatori, ecc.	6	32	9	61	12	5.644	27	5.737
Macchine utensili e utensileria . .	—	—	18	900	7	496	25	1.396
Macchine operatrici, pompe, ecc.	7	23	36	3.193	15	4.291	58	7.507
Carpenteria metallica	9	71	111	1.665	24	2.806	144	4.542
Macchine e apparecchi elettrici .	8	510	50	3.801	22	2.677	80	6.988
Mezzi di trasporto	22	1.099	53	1.695	33	15.550	108	18.344
Meccanica di precisione	4	255	201	666	10	52	215	973
Altri prodotti meccanici	6	51	125	1.757	19	690	150	2.498
Officine lavorazioni meccaniche . .	11	98	2.930	8.155	155	2.832	3.096	11.085
Trasformazione min. non metalliferi	23	173	389	3.919	78	4.525	490	8.617
Industrie chimiche e affini	79	3.068	343	3.089	124	10.187	546	16.344
Industrie chimiche	52	392	324	2.631	93	8.028	469	11.051
Derivati petrolio e carbone . . .	27	2.676	19	458	31	2.159	77	5.293
Produzione cellulosa tessile, ecc.	—	—	—	—	—	—	—	—
Industrie della gomma elastica	2	6	50	189	5	13	57	208
Industrie manifatturiere varie	9	25	205	1.265	16	284	230	1.574
TOTALE	337	8.060	17.624	72.572	1.353	81.474	19.314	162.106

Segue Tav. V — UNITA' LOCALI E ADDETTI PER RAMI, CLASSI E SOTTOCLASSI DI ATTIVITA' ECONOMICA

B - Regioni: LIGURIA

RAMI, CLASSI E SOTTOCLASSI DI ATTIVITA' ECONOMICA	UNITA' AMMINISTRATIVE		UNITA' OPERATIVE				TOTALE	
	N	Addetti	con annesse sedi e altri uffici amministrativi		senza annesse sedi e altri uffici amministrativi		N	Addetti
			N	Addetti	N	Addetti		
INDUSTRIA DELLE COSTRUZIONI EDILIZIE E DELL'INSTALLAZIONE DI IMPIANTI								
Costruzioni edilizie	285	2.445	776	6.501	502	13.267	1.563	22.213
Installazione di impianti	16	139	206	1.102	30	483	252	1.724
TOTALE	301	2.584	982	7.603	532	13.750	1.815	23.937
PRODUZIONE E DISTRIBUZIONE DI ENERGIA ELETTRICA E DI GAS DISTRIBUZIONE DI ACQUA								
Prod. distrib. energia elettrica e gas	21	1.314	55	243	141	2.931	217	4.488
Distribuzione di acqua	12	115	93	203	56	345	161	663
TOTALE	33	1.429	148	446	197	3.276	378	5.151
TRASPORTI E COMUNICAZIONI								
Trasporti	283	10.327	2.362	9.109	365	26.583	3.010	46.019
Trasporti terrestri	35	1.529	1.499	3.565	163	10.021	1.697	15.115
Trasp. per via d'acqua ed aerea .	179	3.294	53	140	96	10.216	328	13.650
Attività ausiliarie	69	5.504	810	5.404	106	6.346	985	17.254
Comunicazioni	7	484	24	70	226	5.155	257	5.709
TOTALE	290	10.811	2.386	9.179	591	31.738	3.267	51.728
COMMERCIO								
Commercio all'ingrosso	167	1.106	3.296	9.066	512	2.480	3.975	12.652
Prodotti agricoli e alimentari . .	53	428	1.926	5.022	250	838	2.229	6.288
Materie prime e ausiliarie non alim.	74	335	616	1.729	123	1.181	813	3.245
Prodotti industriali non alim. . .	40	343	754	2.315	139	461	933	3.119
Commercio al minuto	69	269	22.139	38.952	1.549	3.150	23.757	42.371
Generi alimentari	26	98	14.108	24.379	787	1.201	14.921	25.678
Prodotti tessili, ecc.	29	76	5.320	9.733	462	1.338	5.811	11.147
Prodotti meccanici e affini	8	74	668	1.374	82	242	758	1.690
Prodotti e articoli vari	6	21	2.043	3.466	218	369	2.267	3.856
Alberghi e pubblici esercizi	10	134	7.414	18.455	258	1.054	7.682	19.643
Attività ausiliarie	82	426	1.542	2.990	184	780	1.808	4.196
TOTALE	328	1.935	34.391	69.433	2.503	7.464	37.222	78.862
CREDITO E ASSICURAZIONE								
Credito	37	772	36	261	233	4.319	306	5.352
Assicurazione	19	334	137	570	7	29	163	933
Attività ausiliarie	29	440	237	608	192	438	458	1.486
TOTALE	85	1.546	410	1.439	432	4.786	927	7.771
SERVIZI								
Sanitari, di previdenza, ecc.	3	12	471	1.124	20	105	494	1.241
Legali, commerciali, ecc.	—	—	40	71	2	3	42	74
Culturali, ricreativi e affini	9	49	648	1.979	180	745	837	2.773
Servizi per l'igiene e la pulizia	12	1.077	2.930	5.203	134	938	3.076	7.218
TOTALE	24	1.138	4.089	8.377	336	1.791	4.449	11.306
COMPLESSO	1.431	27.707	60.159	170.227	6.043	145.587	67.633	343.521

Segue Tav. V — UNITA' LOCALI E ADDETTI PER RAMI, CLASSI E SOTTOCLASSI DI ATTIVITA' ECONOMICA

B - Regioni: EMILIA - ROMAGNA

RAMI, CLASSI E SOTTOCLASSI DI ATTIVITA' ECONOMICA	UNITA' AMMINISTRATIVE		UNITA' OPERATIVE				TOTALE	
	N	Addetti	con annesse sedi e altri uffici amministrativi		senza annesse sedi e altri uffici amministrativi		N	Addetti
			N	Addetti	N	Addetti		
INDUSTRIE ESTRATTIVE								
Minerali metalliferi	—	—	—	—	2	11	2	11
Minerali non metalliferi	40	257	265	991	131	3.700	436	4.948
Combustibili fossili	10	21	8	82	42	1.493	60	1.596
Marmo, pietre, ecc.	23	138	221	601	53	629	297	1.368
Altri minerali non metalliferi . .	7	98	36	308	36	1.578	79	1.984
TOTALE	40	257	265	991	133	3.711	438	4.959
INDUSTRIE MANIFATTURIERE								
Industrie alimentari e affini	120	536	7.741	32.710	773	13.061	8.634	46.307
Derrate alimentari e affini	92	294	7.148	28.870	631	8.574	7.871	37.738
Bevande e affini	19	92	584	3.516	130	1.159	733	4.767
Industria del tabacco	9	150	9	324	12	3.328	30	3.802
Industrie delle pelli e del cuoio	—	—	341	1.178	5	12	346	1.190
Industrie tessili	11	24	3.988	8.594	95	3.823	4.094	12.441
Industria della seta	—	—	1	—	3	212	4	212
Industria del cotone	—	—	24	81	2	13	26	94
Industria della lana	—	—	227	448	2	9	229	457
Fibre tessili artificiali e sintet. .	—	—	4	32	—	—	4	32
Canapa, lino, iuta e simili	9	17	167	1.225	49	2.201	225	3.443
Industrie tessili varie	2	7	3.565	6.808	39	1.388	3.606	8.203
Vestiario, abbigliamento, ecc.	4	5	18.586	32.395	99	936	18.689	33.336
Industrie del legno	14	22	8.155	19.584	150	1.354	8.319	20.960
Legno, sughero e affini	5	10	4.887	11.737	80	890	4.972	12.637
Mobilio e arredamento	8	11	2.730	6.962	65	458	2.803	7.431
Veicoli e carpenteria navale	1	1	538	885	5	6	544	892
Carta e cartotecnica	8	151	121	2.003	19	1.444	148	3.598
Poligrafiche, editoriali e affini	2	2	831	4.708	59	413	892	5.123
Industrie metallurgiche	5	21	40	664	9	617	54	1.302
Industrie meccaniche	37	278	11.454	46.635	280	10.549	11.771	57.462
Fonderia di 2ª fusione	2	3	136	4.358	5	513	143	4.874
Macchine motrici, variatori, ecc. .	1	4	24	1.097	4	633	29	1.734
Macchine utensili e utensileria . .	1	12	49	1.616	6	1.583	56	3.211
Macchine operatrici, pompe, ecc. .	10	89	247	5.616	21	2.843	278	8.548
Carpenteria metallica	4	16	161	2.357	14	982	179	3.355
Macchine e apparecchi elettrici . .	5	30	58	1.827	17	1.332	80	3.189
Mezzi di trasporto	3	59	231	6.276	22	1.380	256	7.715
Meccanica di precisione	1	4	348	1.631	12	82	361	1.717
Altri prodotti meccanici	4	14	285	2.169	17	529	306	2.712
Officine lavorazioni meccaniche . .	6	47	9.915	19.688	162	672	10.083	20.407
Trasformazione min. non metalliferi . .	45	301	917	11.025	161	7.057	1.123	18.383
Industrie chimiche e affini	21	170	268	3.466	82	6.270	371	9.906
Industrie chimiche	16	83	266	3.157	74	4.682	356	7.922
Derivati petrolio e carbone	5	87	2	309	7	234	14	630
Produzione cellulosa tessile, ecc. .	—	—	—	—	1	1.354	1	1.354
Industrie della gomma elastica	2	45	222	591	12	1.205	236	1.841
Industrie manifatturiere varie	4	13	399	2.380	25	317	428	2.710
TOTALE	273	1.568	53.063	165.933	1.769	47.058	55.105	214.559

Segue Tav. V — UNITA' LOCALI E ADDETTI PER RAMI, CLASSI E SOTTOCLASSI DI ATTIVITA' ECONOMICA

B - Regioni: EMILIA - ROMAGNA

RAMI, CLASSI E SOTTOCLASSI DI ATTIVITA' ECONOMICA	UNITA' AMMINISTRATIVE		UNITA' OPERATIVE				TOTALE	
	N	Addetti	con annesse sedi e altri uffici amministrativi		senza annesse sedi e altri uffici amministrativi		N	Addetti
			N	Addetti	N	Addetti		
INDUSTRIA DELLE COSTRUZIONI EDILIZIE E DELL'INSTALLAZIONE DI IMPIANTI								
Costruzioni edilizie	499	1.949	2.046	21.760	1.204	18.158	3.749	41.867
Installazione di impianti	14	75	371	1.818	61	1.591	446	3.484
TOTALE	513	2.024	2.417	23.578	1.265	19.749	4.195	45.351
PRODUZIONE E DISTRIBUZIONE DI ENERGIA ELETTRICA E DI GAS DISTRIBUZIONE DI ACQUA								
Prod. distrib. energia elettrica e gas	18	1.131	65	1.148	175	3.478	258	5.757
Distribuzione di acqua	20	44	74	368	67	205	161	617
TOTALE	38	1.175	139	1.516	242	3.683	419	6.374
TRASPORTI E COMUNICAZIONI								
Trasporti	79	2.089	7.155	16.482	463	16.162	7.697	34.733
Trasporti terrestri	71	2.001	5.530	12.702	385	14.122	5.986	28.825
Trasp. per via d'acqua ed aerea . .	2	73	22	52	5	32	29	157
Attività ausiliarie	6	15	1.603	3.728	73	2.008	1.682	5.751
Comunicazioni	12	956	76	192	355	7.298	443	8.446
TOTALE	91	3.045	7.231	16.674	818	23.460	8.140	43.179
COMMERCIO								
Commercio all'ingrosso	93	639	5.302	18.000	847	4.780	6.242	23.419
Prodotti agricoli e alimentari . .	39	321	3.286	10.431	400	2.168	3.725	12.920
Materie prime e ausiliarie non alim.	31	95	973	2.731	164	850	1.168	3.676
Prodotti industriali non alim. . .	23	223	1.043	4.838	283	1.762	1.349	6.823
Commercio al minuto	104	511	32.124	60.536	2.767	5.101	34.995	66.148
Generi alimentari	74	197	19.455	37.078	1.493	2.623	21.022	39.898
Prodotti tessili, ecc.	10	18	7.518	13.147	598	1.254	8.126	14.419
Prodotti meccanici e affini	9	190	1.510	3.512	180	404	1.699	4.106
Prodotti e articoli vari	11	106	3.641	6.799	496	820	4.148	7.725
Alberghi e pubblici esercizi	7	21	8.442	19.039	349	1.094	8.798	20.154
Attività ausiliarie	26	66	3.459	4.992	277	777	3.762	5.835
TOTALE	230	1.237	49.327	102.567	4.240	11.752	53.797	115.556
CREDITO E ASSICURAZIONE								
Credito	46	1.061	98	1.918	652	5.230	796	8.209
Assicurazione	6	34	332	858	22	61	360	953
Attività ausiliarie	61	133	244	524	517	1.747	822	2.404
TOTALE	113	1.228	674	3.300	1.191	7.038	1.978	11.566
SERVIZI								
Sanitari, di previdenza, ecc.	8	12	715	1.807	59	553	782	2.372
Legali, commerciali, ecc.	—	—	68	108	5	9	73	117
Culturali, ricreativi e affini	14	27	929	2.947	266	910	1.209	3.884
Servizi per l'igiene e la pulizia . . .	12	17	6.285	9.844	209	1.104	6.506	10.965
TOTALE	34	56	7.997	14.706	539	2.576	8.570	17.338
COMPLESSO	1.332	10.590	121.113	329.265	10.197	119.027	132.642	458.882

Segue Tav. V — UNITA' LOCALI E ADDETTI PER RAMI, CLASSI E SOTTOCLASSI DI ATTIVITA' ECONOMICA

B - Regioni: TOSCANA

RAMI, CLASSI E SOTTOCLASSI DI ATTIVITA' ECONOMICA	UNITA' AMMINISTRATIVE		UNITA' OPERATIVE				TOTALE	
	N	Addetti	con annesse sedi e altri uffici amministrativi		senza annesse sedi e altri uffici amministrativi		N	Addetti
			N	Addetti	N	Addetti		
INDUSTRIE ESTRATTIVE								
Minerali metalliferi	8	306	1	202	27	5.901	36	6.909
Minerali non metalliferi	51	170	523	7.963	298	7.665	872	15.793
Combustibili fossili	8	59	12	4.072	15	898	35	5.029
Marmo, pietre, ecc.	34	83	464	3.435	229	3.457	727	6.975
Altri minerali non metalliferi . .	9	28	47	456	54	3.310	110	3.794
TOTALE	59	976	524	8.165	325	13.566	908	22.707
INDUSTRIE MANIFATTURIERE								
Industrie alimentari e affini	37	167	5.199	18.133	856	8.574	6.092	26.874
Derrate alimentari e affini	20	45	4.872	16.130	748	3.489	5.640	19.664
Bevande e affini	13	50	316	1.665	89	1.082	418	2.797
Industria del tabacco	4	72	11	338	19	4.003	34	4.413
Industrie delle pelli e del cuoio	7	11	690	4.169	45	480	742	4.660
Industrie tessili	34	98	2.474	26.786	184	12.071	2.692	38.955
Industria della seta	—	—	9	135	4	3	13	138
Industria del cotone	5	13	88	2.200	13	4.969	106	7.182
Industria della lana	20	70	688	19.281	82	3.742	790	23.093
Fibre tessili artificiali e sintet. . .	—	—	9	24	1	496	10	520
Canapa, lino, iuta e simili	3	5	61	437	13	1.926	77	2.368
Industrie tessili varie	6	10	1.619	4.709	71	935	1.696	5.654
Vestituario, abbigliamento, ecc.	5	35	13.690	28.981	187	2.123	13.882	31.139
Industria del legno	11	27	8.098	19.727	264	939	8.373	20.693
Legno, sughero e affini	8	21	4.341	10.751	152	617	4.501	11.389
Mobilio e arredamento	3	6	3.179	7.832	97	218	3.279	8.056
Veicoli e carpenteria navale	—	—	578	1.144	15	104	593	1.248
Carta e cartotecnica	3	10	223	2.907	30	988	256	3.905
Poligrafiche, editoriali e affini	7	112	813	4.907	66	367	886	5.386
Industrie metallurgiche	7	202	42	2.224	21	9.082	70	11.508
Industrie meccaniche	31	79	8.647	33.371	393	12.951	9.071	46.401
Fonderia di 2ª fusione	4	8	115	1.419	10	436	129	1.863
Macchine motrici, variatori, ecc. . .	1	1	9	192	3	234	13	427
Macchine utensili e utensileria . . .	—	—	29	365	3	3	32	368
Macchine operatrici, pompe, ecc. . .	7	22	127	4.925	21	1.130	155	6.077
Carpenteria metallica	4	11	109	1.236	21	903	134	2.150
Macchine e apparecchi elettrici . . .	—	—	43	968	10	128	53	1.096
Mezzi di trasporto	4	12	80	3.581	21	7.686	105	11.279
Meccanica di precisione	3	5	410	4.550	23	322	436	4.877
Altri prodotti meccanici	2	10	218	1.709	16	887	236	2.606
Officine lavorazioni meccaniche . . .	6	10	7.507	14.426	265	1.222	7.778	15.658
Trasformazione min. non metalliferi	76	197	1.840	18.808	353	13.119	2.269	32.124
Industrie chimiche e affini	25	238	405	8.328	124	7.574	554	16.140
Industrie chimiche	22	195	401	8.264	112	6.138	535	14.597
Derivati petrolio e carbone	3	43	4	64	12	1.436	19	1.543
Produzione cellulosa tessile, ecc. . .	—	—	—	—	—	—	—	—
Industrie della gomma elastica	3	4	133	425	10	448	146	877
Industrie manifatturiere varie	3	5	294	1.670	25	304	322	1.979
TOTALE	249	1.185	42.548	170.436	2.558	69.020	45.355	240.641

Segue Tav. V — UNITA' LOCALI E ADDETTI PER RAMI, CLASSI E SOTTOCLASSI DI ATTIVITA' ECONOMICA

B - Regioni: TOSCANA

RAMI, CLASSI E SOTTOCLASSI DI ATTIVITA' ECONOMICA	UNITA' AMMINISTRATIVE		UNITA' OPERATIVE				TOTALE	
	N	Addetti	con annesse sedi e altri uffici amministrativi		senza annesse sedi e altri uffici amministrativi		N	Addetti
			N	Addetti	N	Addetti		
INDUSTRIA DELLE COSTRUZIONI EDILIZIE E DELL'INSTALLAZIONE DI IMPIANTI								
Costruzioni edilizie	302	582	1.706	16.196	792	10.348	2.800	27.126
Installazione di impianti	10	204	226	1.066	61	997	297	2.267
TOTALE	312	786	1.932	17.262	853	11.345	3.097	29.393
PRODUZIONE E DISTRIBUZIONE DI ENERGIA ELETTRICA E DI GAS DISTRIBUZIONE DI ACQUA								
Prod. distrib. energia elettrica e gas	17	582	55	119	262	4.044	334	4.745
Distribuzione di acqua	23	82	77	155	108	395	208	632
TOTALE	40	664	132	274	370	4.439	542	5.377
TRASPORTI E COMUNICAZIONI								
Trasporti	82	4.238	4.226	9.842	566	19.531	4.874	33.611
Trasporti terrestri	57	4.111	3.330	6.544	456	17.332	3.843	27.987
Trasp. per via d'acqua ed aerea .	15	43	39	333	9	83	63	459
Attività ausiliarie	10	84	857	2.965	101	2.116	968	5.165
Comunicazioni	12	761	64	129	309	7.753	385	8.643
TOTALE	94	4.999	4.290	9.971	875	27.284	5.259	42.254
COMMERCIO								
Commercio all'ingrosso	74	473	4.841	13.476	914	3.094	5.829	17.043
Prodotti agricoli e alimentari . .	27	232	2.209	5.705	482	1.323	2.718	7.260
Materie prime e ausiliarie non alim.	25	102	1.076	2.787	163	862	1.264	3.751
Prodotti industriali non alim. . .	22	139	1.556	4.984	269	909	1.847	6.032
Commercio al minuto	66	206	34.151	59.839	3.286	5.283	37.503	65.328
Generi alimentari	41	98	19.998	35.329	1.761	2.633	21.800	38.060
Prodotti tessili, ecc.	9	85	8.851	15.437	849	1.467	9.709	16.989
Prodotti meccanici e affini	3	3	1.108	2.252	180	360	1.291	2.615
Prodotti e articoli vari	13	20	4.194	6.821	496	823	4.703	7.664
Alberghi e pubblici esercizi	5	25	7.868	18.235	474	1.456	8.347	19.716
Attività ausiliarie	49	73	2.212	3.796	288	598	2.549	4.467
TOTALE	194	777	49.072	95.346	4.962	10.431	54.228	106.554
CREDITO E ASSICURAZIONE								
Credito	36	1.168	57	919	761	5.711	854	7.788
Assicurazione	7	508	203	530	17	37	227	1.075
Attività ausiliarie	61	191	230	617	469	1.656	760	2.464
TOTALE	104	1.867	490	2.066	1.247	7.404	1.841	11.337
SERVIZI								
Sanitari, di previdenza, ecc.	3	31	691	2.084	39	175	733	2.290
Legali, commerciali, ecc.	—	—	51	94	3	3	54	97
Culturali, ricreativi e affini	13	33	1.245	3.491	323	1.105	1.581	4.629
Servizi per l'igiene e la pulizia . . .	10	7	5.144	8.596	286	1.753	5.440	10.356
TOTALE	26	71	7.131	14.265	651	3.036	7.808	17.372
COMPLESSO	1.078	11.325	106.119	317.785	11.841	146.525	119.038	475.635

Segue Tav. V — UNITA' LOCALI E ADDETTI PER RAMI, CLASSI E SOTTOCLASSI DI ATTIVITA' ECONOMICA

B - Regioni: UMBRIA

RAMI, CLASSI E SOTTOCLASSI DI ATTIVITA' ECONOMICA	UNITA'		UNITA' OPERATIVE				TOTALE	
	AMMINISTRATIVE		con annesse sedi e altri uffici amministrativi		senza annesse sedi e altri uffici amministrativi			
	N	Addetti	N	Addetti	N	Addetti	N	Addetti
INDUSTRIE ESTRATTIVE								
Minerali metalliferi	1	5	—	—	—	—	1	5
Minerali non metalliferi	3	4	66	390	39	2.465	108	2.859
Combustibili fossili	1	1	6	170	5	1.969	12	2.140
Marmo, pietre, ecc.	1	2	55	186	28	293	84	481
Altri minerali non metalliferi . .	1	1	5	34	6	203	12	238
TOTALE	4	9	66	390	39	2.465	109	2.864
INDUSTRIE MANIFATTURIERE								
Industrie alimentari e affini	7	129	1.257	8.451	195	1.382	1.459	9.962
Derrate alimentari e affini	3	6	1.179	4.564	173	558	1.355	5.128
Bevande e affini	1	8	57	283	13	84	71	375
Industria del tabacco	3	115	21	3.604	9	740	33	4.459
Industrie delle pelli e del cuoio	—	—	60	327	4	5	64	332
Industrie tessili	—	—	567	1.739	27	2.214	594	3.953
Industria della seta	—	—	—	—	—	—	—	—
Industria del cotone	—	—	8	12	1	883	9	895
Industria della lana	—	—	49	833	5	424	54	1.257
Fibre tessili artificiali e sintet. .	—	—	—	—	—	—	—	—
Canapa, lino, iuta e simili	—	—	33	72	2	630	35	702
Industrie tessili varie	—	—	477	822	19	277	496	1.099
Vestiaro, abbigliamento, ecc.	1	1	3.375	4.662	40	59	3.416	4.722
Industrie del legno	2	7	1.803	3.064	63	173	1.868	3.244
Legno, sughero e affini	2	7	889	1.422	37	123	928	1.552
Mobilio e arredamento	—	—	752	1.385	24	47	776	1.432
Veicoli e carpenteria navale	—	—	162	257	2	3	164	260
Carta e cartotecnica	—	—	8	156	3	312	11	468
Poligrafiche, editoriali e affini	2	2	148	1.063	18	117	168	1.182
Industrie metallurgiche	3	465	6	8	6	7.031	15	7.504
Industrie meccaniche	—	—	2.152	4.723	100	593	2.252	5.316
Fonderia di 2ª fusione	—	—	8	551	3	15	11	566
Macchine motrici, variatori, ecc.	—	—	1	3	—	—	1	3
Macchine utensili e utensileria . .	—	—	3	7	—	—	3	7
Macchine operatrici, pompe, ecc.	—	—	23	513	4	15	27	528
Carpenteria metallica	—	—	8	130	3	269	11	399
Macchine e apparecchi elettrici .	—	—	3	5	3	38	6	43
Mezzi di trasporto	—	—	4	31	3	65	7	96
Meccanica di precisione	—	—	31	35	1	1	32	36
Altri prodotti meccanici	—	—	46	98	3	4	49	102
Officine lavorazioni meccaniche . .	—	—	2.025	3.350	80	186	2.105	3.536
Trasformazione min. non metalliferi	8	38	305	1.991	50	2.118	363	4.147
Industrie chimiche e affini	2	62	32	260	21	4.014	55	4.336
Industrie chimiche	2	62	32	260	20	3.978	54	4.300
Derivati petrolio e carbone	—	—	—	—	1	36	1	36
Produzione cellulosa tessile, ecc.	—	—	—	—	—	—	—	—
Industrie della gomma elastica	—	—	25	44	4	6	29	50
Industrie manifatturiere varie	—	—	24	52	1	1	25	53
TOTALE	25	704	9.762	26.540	532	18.025	10.319	45.269

Segue Tav. V — UNITA' LOCALI E ADDETTI PER RAMI, CLASSI E SOTTOCLASSI DI ATTIVITA' ECONOMICA

B - Regioni: UMBRIA

RAMI, CLASSI E SOTTOCLASSI DI ATTIVITA' ECONOMICA	UNITA' AMMINISTRATIVE		UNITA' OPERATIVE				TOTALE	
	N	Addetti	con annesse sedi e altri uffici amministrativi		senza annesse sedi e altri uffici amministrativi		N	Addetti
			N	Addetti	N	Addetti		
INDUSTRIA DELLE COSTRUZIONI EDILIZIE E DELL'INSTALLAZIONE DI IMPIANTI								
Costruzioni edilizie	110	212	368	2.239	170	2.594	648	5.045
Installazione di impianti	1	5	19	123	9	14	29	142
TOTALE	111	217	387	2.362	179	2.608	677	5.187
PRODUZIONE E DISTRIBUZIONE DI ENERGIA ELETTRICA E DI GAS DISTRIBUZIONE DI ACQUA								
Prod. distrib. energia elettrica e gas	5	47	18	140	115	1.368	138	1.555
Distribuzione di acqua	8	6	27	43	83	157	118	206
TOTALE	13	53	45	183	198	1.525	256	1.761
TRASPORTI E COMUNICAZIONI								
Trasporti	19	167	876	1.699	137	3.819	1.032	5.685
Trasporti terrestri	17	162	748	1.246	110	2.926	875	4.334
Trasp. per via d'acqua ed aerea . .	—	—	5	13	1	1	6	14
Attività ausiliarie	2	5	123	440	26	892	151	1.337
Comunicazioni	4	220	12	38	100	1.604	116	1.862
TOTALE	23	387	888	1.737	237	5.423	1.148	7.547
COMMERCIO								
Commercio all'ingrosso	8	100	530	1.480	222	446	760	2.026
Prodotti agricoli e alimentari . .	5	86	324	793	140	278	469	1.157
Materie prime e ausiliarie non alim.	3	14	122	316	33	74	158	404
Prodotti industriali non alim. . .	—	—	84	371	49	94	133	465
Commercio al minuto	8	24	6.753	11.583	728	1.042	7.489	12.649
Generi alimentari	7	22	4.146	7.203	370	482	4.523	7.707
Prodotti tessili, ecc.	1	2	1.710	2.849	201	355	1.912	3.206
Prodotti meccanici e affini	—	—	303	591	61	91	364	682
Prodotti e articoli vari	—	—	594	940	96	114	690	1.054
Alberghi e pubblici esercizi	—	—	1.345	2.939	103	128	1.448	3.067
Attività ausiliarie	2	2	187	262	34	56	223	320
TOTALE	18	126	8.815	16.264	1.087	1.672	9.920	18.062
CREDITO E ASSICURAZIONE								
Credito	19	71	21	301	128	683	168	1.055
Assicurazione	1	2	66	114	5	9	72	125
Attività ausiliarie	19	44	25	64	131	369	175	477
TOTALE	39	117	112	479	264	1.061	415	1.657
SERVIZI								
Sanitari, di previdenza, ecc.	3	3	170	370	17	40	190	413
Legali, commerciali, ecc.	—	—	7	10	—	—	7	10
Culturali, ricreativi e affini	1	—	175	439	55	150	231	589
Servizi per l'igiene e la pulizia . . .	2	—	894	1.516	70	227	966	1.743
TOTALE	6	3	1.246	2.335	142	417	1.394	2.755
COMPLESSO	239	1.616	21.321	50.290	2.678	33.196	24.238	85.102

Segue Tav. V — UNITA' LOCALI E ADDETTI PER RAMI, CLASSI E SOTTOCLASSI DI ATTIVITA' ECONOMICA

B - Regioni: MARCHE

RAMI, CLASSI E SOTTOCLASSI DI ATTIVITA' ECONOMICA	UNITA' AMMINISTRATIVE		UNITA OPERATIVE				TOTALE	
	N	Addetti	con annesse sedi e altri uffici amministrativi		senza annesse sedi e altri uffici amministrativi		N	Addetti
			N	Addetti	N	Addetti		
INDUSTRIE ESTRATTIVE								
Minerali metalliferi	—	—	—	—	—	—	—	—
Minerali non metalliferi	1	1	104	342	36	3.512	141	3.855
Combustibili fossili	—	—	2	2	1	28	3	30
Marmo, pietre, ecc.	1	1	87	282	25	255	113	538
Altri minerali non metalliferi . .	—	—	15	58	10	3.229	25	3.287
TOTALE	1	1	104	342	36	3.512	141	3.855
INDUSTRIE MANIFATTURIERE								
Industrie alimentari e affini	13	52	2.259	6.863	264	2.310	2.536	9.225
Derrate alimentari e affini	7	33	1.996	5.546	204	744	2.207	6.323
Bevande e affini	3	3	248	795	51	164	302	962
Industria del tabacco	3	16	15	522	9	1.402	27	1.940
Industrie delle pelli e del cuoio	—	—	76	663	4	90	80	753
Industrie tessili	2	2	1.397	3.424	63	603	1.462	4.029
Industria della seta	1	1	41	575	16	464	58	1.040
Industria del cotone	—	—	35	207	—	—	35	207
Industria della lana	—	—	146	782	7	28	153	810
Fibre tessili artificiali e sintet. . .	—	—	1	2	—	—	1	2
Canapa, lino, iuta e simili	—	—	110	265	13	50	123	315
Industrie tessili varie	1	1	1.064	1.593	27	61	1.092	1.655
Vestiaro, abbigliamento, ecc.	—	—	7.967	13.476	48	78	8.015	13.554
Industrie del legno	—	—	3.289	6.789	101	284	3.390	7.073
Legno, sughero e affini	—	—	1.717	3.381	49	173	1.766	3.554
Mobilio e arredamento	—	—	1.245	2.723	46	62	1.291	2.785
Veicoli e carpenteria navale	—	—	327	685	6	49	333	734
Carta e cartotecnica	—	—	44	962	6	1.009	50	1.971
Poligrafiche, editoriali e affini	—	—	306	851	23	39	329	890
Industrie metallurgiche	—	—	17	38	3	51	20	89
Industrie meccaniche	6	80	3.637	8.708	127	2.947	3.770	11.735
Fonderia di 2ª fusione	—	—	26	289	5	443	31	732
Macchine motrici, variatori, ecc. . . .	—	—	3	17	2	231	5	248
Macchine utensili e utensileria	—	—	8	45	—	—	8	45
Macchine operatrici, pompe, ecc. . . .	1	7	42	843	4	126	47	976
Carpenteria metallica	—	—	23	220	6	85	29	305
Macchine e apparecchi elettrici	—	—	14	49	1	32	15	81
Mezzi di trasporto	4	72	18	1.430	6	1.733	28	3.235
Meccanica di precisione	—	—	113	224	7	7	120	231
Altri prodotti meccanici	—	—	71	188	3	15	74	203
Officine lavorazioni meccaniche	1	1	3.319	5.403	93	275	3.413	5.679
Trasformazione min. non metalliferi	15	38	459	3.715	58	1.435	532	5.188
Industrie chimiche e affini	4	11	54	440	27	1.659	85	2.110
Industrie chimiche	4	11	52	431	22	1.483	78	1.925
Derivati petrolio e carbone	—	—	2	9	5	176	7	185
Produzione cellulosa tessile, ecc.	—	—	—	—	—	—	—	—
Industrie della gomma elastica	1	22	47	73	3	4	51	99
Industrie manifatturiere varie	1	31	239	4.998	13	1.139	253	6.168
TOTALE	42	236	19.791	51.000	740	11.648	20.573	62.884

Segue Tav. V — *UNITA' LOCALI E ADDETTI PER RAMI, CLASSI E SOTTOCLASSI DI ATTIVITA' ECONOMICA*

B - Regioni: MARCHE

RAMI, CLASSI E SOTTOCLASSI DI ATTIVITÀ ECONOMICA	UNITÀ AMMINISTRATIVE		UNITÀ OPERATIVE				TOTALE	
	N	Addetti	con annesse sedi e altri uffici amministrativi		senza annesse sedi e altri uffici amministrativi		N	Addetti
			N	Addetti	N	Addetti		
INDUSTRIA DELLE COSTRUZIONI EDILIZIE E DELL'INSTALLAZIONE DI IMPIANTI								
Costruzioni edilizie	188	373	890	5.880	649	6.218	1.727	12.471
Installazione di impianti	6	42	53	162	25	164	84	368
TOTALE	194	415	943	6.042	674	6.382	1.811	12.839
PRODUZIONE E DISTRIBUZIONE DI ENERGIA ELETTRICA E DI GAS DISTRIBUZIONE DI ACQUA								
Prod. distrib. energia elettrica e gas	18	291	44	298	195	624	257	1.213
Distribuzione di acqua	24	59	53	99	96	171	173	329
TOTALE	42	350	97	397	291	795	430	1.542
TRASPORTI E COMUNICAZIONI								
Trasporti	32	917	1.897	3.777	240	4.356	2.169	9.050
Trasporti terrestri	26	905	1.663	3.046	208	4.082	1.897	8.033
Trasp. per via d'acqua ed aerea .	1	1	14	72	3	62	18	135
Attività ausiliarie	5	11	220	659	29	212	254	882
Comunicazioni	5	286	34	99	258	2.693	297	3.078
TOTALE	37	1.203	1.931	3.876	498	7.049	2.466	12.128
COMMERCIO								
Commercio all'ingrosso	21	168	1.356	3.676	354	905	1.731	4.749
Prodotti agricoli e alimentari . .	11	129	783	2.032	207	466	1.001	2.627
Materie prime e ausiliarie non alim.	4	10	290	621	65	132	359	763
Prodotti industriali non alim. . .	6	29	283	1.023	82	307	371	1.359
Commercio al minuto	16	118	10.972	18.226	827	1.306	11.815	19.650
Generi alimentari	10	35	6.681	11.181	356	516	7.047	11.732
Prodotti tessili, ecc.	—	—	2.567	4.290	191	356	2.758	4.646
Prodotti meccanici e affini	2	7	545	1.013	93	151	640	1.171
Prodotti e articoli vari	4	76	1.179	1.742	187	283	1.370	2.101
Alberghi e pubblici esercizi	5	6	2.940	5.578	181	285	3.126	5.869
Attività ausiliarie	10	15	732	1.087	186	179	928	1.281
TOTALE	52	307	16.000	28.567	1.548	2.675	17.600	31.549
CREDITO E ASSICURAZIONE								
Credito	19	182	64	502	215	1.445	298	2.129
Assicurazione	3	2	118	240	6	9	127	251
Attività ausiliarie	38	124	103	219	297	590	438	933
TOTALE	60	308	285	961	518	2.044	863	3.313
SERVIZI								
Sanitari, di previdenza, ecc.	3	4	338	628	33	323	374	955
Legali, commerciali, ecc.	—	—	14	17	1	1	15	18
Culturali, ricreativi e affini.	1	4	312	849	76	335	389	1.188
Servizi per l'igiene e la pulizia. . . .	6	5	1.661	2.321	133	542	1.800	2.868
TOTALE	10	13	2.325	3.815	243	1.201	2.578	5.029
COMPLESSO	438	2.833	41.476	95.000	4.548	35.306	46.462	133.139

Segue Tav. V — UNITA' LOCALI E ADDETTI PER RAMI, CLASSI E SOTTOCLASSI DI ATTIVITA' ECONOMICA

B - Regioni: LAZIO

RAMI, CLASSI E SOTTOCLASSI DI ATTIVITA' ECONOMICA	UNITA' AMMINISTRATIVE		UNITA' OPERATIVE				TOTALE	
	N	Addetti	con annesse sedi e altri uffici amministrativi		senza annesse sedi e altri uffici amministrativi		N	Addetti
			N	Addetti	N	Addetti		
INDUSTRIE ESTRATTIVE								
Minerali metalliferi	6	18	3	2	9	163	18	183
Minerali non metalliferi	47	156	292	1.656	172	2.341	511	4.153
Combustibili fossili	8	18	11	216	3	27	22	261
Marmo, pietre, ecc.	25	87	237	1.232	133	1.888	395	3.207
Altri minerali non metalliferi . .	14	51	44	208	36	426	94	685
TOTALE . . .	53	174	295	1.658	181	2.504	529	4.336
INDUSTRIE MANIFATTURIERE								
Industrie alimentari e affini	35	722	4.722	17.349	564	4.652	5.321	22.723
Derrate alimentari e affini	26	208	4.432	15.260	503	2.784	4.961	18.252
Bevande e affini	5	11	280	2.045	49	369	334	2.425
Industria del tabacco	4	503	10	44	12	1.499	16	2.046
Industrie delle pelli e del cuoio	1	1	191	391	19	29	211	421
Industrie tessili	6	24	1.154	3.701	43	543	1.203	4.268
Industria della seta	—	—	6	22	—	—	6	22
Industria del cotone	3	5	17	22	2	19	22	46
Industria della lana	1	11	136	1.209	9	341	146	1.561
Fibre tessili artificiali e sintet. . . .	—	—	—	—	—	—	—	—
Canapa, lino, iuta e simili	1	4	151	187	6	20	158	211
Industrie tessili varie	1	4	844	2.261	26	163	871	2.428
Vestiario, abbigliamento, ecc.	3	5	12.105	21.278	136	484	12.244	21.767
Industrie del legno	15	91	5.005	11.293	219	1.116	5.239	12.500
Legno, sughero e affini	13	88	2.937	5.944	104	536	3.054	6.568
Mobili e arredamento	1	2	1.717	4.707	111	536	1.829	5.245
Veicoli e carpenteria navale	1	1	351	642	4	44	356	687
Carta e cartotecnica	9	55	105	2.645	40	3.721	154	6.421
Poligrafiche, editoriali e affini	43	244	1.102	12.742	88	3.039	1.233	16.025
Industrie metallurgiche	17	271	32	376	12	223	61	870
Industrie meccaniche	50	408	6.571	17.816	332	5.846	6.953	24.070
Fonderia di 2ª fusione	1	2	52	724	10	193	63	919
Macchine motrici, variatori, ecc. . . .	1	7	10	300	7	163	18	470
Macchine utensili e utensileria	—	—	5	58	1	1	6	59
Macchine operatrici, pompe, ecc. . . .	5	15	29	494	8	635	42	1.144
Carpenteria metallica	4	175	78	645	20	554	102	1.374
Macchine e apparecchi elettrici	9	95	56	1.813	27	889	92	2.797
Mezzi di trasporto	16	73	32	154	14	175	62	402
Meccanica di precisione	8	26	297	1.156	24	563	329	1.745
Altri prodotti meccanici	2	6	62	237	14	653	78	896
Officine lavorazioni meccaniche	4	9	5.950	12.235	207	2.020	6.161	14.264
Trasformazione min. non metalliferi . .	31	219	779	6.690	146	4.911	956	11.820
Industrie chimiche e affini	40	783	291	3.483	82	9.188	413	13.454
Industrie chimiche	30	510	276	2.679	69	7.309	375	10.498
Derivati petrolio e carbone	10	273	14	656	10	246	34	1.175
Produzione cellulosa tessile, ecc. . . .	—	—	1	148	3	1.633	4	1.781
Industrie della gomma elastica	2	8	139	307	17	1.685	158	2.000
Industrie manifatturiere varie	18	126	244	2.612	29	610	291	3.348
TOTALE . . .	270	2.957	32.440	100.683	1.727	36.047	34.437	139.687

Segue Tav. V — UNITA' LOCALI E ADDETTI PER RAMI, CLASSI E SOTTOCLASSI DI ATTIVITA' ECONOMICA

B - Regioni: LAZIO

RAMI, CLASSI E SOTTOCLASSI DI ATTIVITA' ECONOMICA	UNITA' AMMINISTRATIVE		UNITA' OPERATIVE				TOTALE	
	N	Addetti	con annesse sedi e altri uffici amministrativi		senza annesse sedi e altri uffici amministrativi		N	Addetti
			N	Addetti	N	Addetti		
INDUSTRIA DELLE COSTRUZIONI EDILIZIE E DELL'INSTALLAZIONE DI IMPIANTI								
Costruzioni edilizie	626	3.705	1.267	12.938	1.004	36.438	2.897	53.081
Installazione di impianti	33	394	182	1.966	48	1.373	263	3.733
TOTALE	659	4.099	1.449	14.904	1.052	37.811	3.160	56.814
PRODUZIONE E DISTRIBUZIONE DI ENERGIA ELETTRICA E DI GAS DISTRIBUZIONE DI ACQUA								
Prod. distrib. energia elettrica e gas	25	1.660	26	85	344	4.582	395	6.327
Distribuzione di acqua	8	16	60	511	102	247	170	774
TOTALE	33	1.676	86	596	446	4.829	565	7.101
TRASPORTI E COMUNICAZIONI								
Trasporti	110	7.119	2.630	18.477	444	16.137	3.184	41.733
Trasporti terrestri	56	6.610	1.859	14.561	314	14.575	2.229	35.746
Trasp. per via d'acqua ed aerea	18	71	26	438	24	439	68	948
Attività ausiliarie	36	438	745	3.478	106	1.123	887	5.039
Comunicazioni	13	5.959	33	143	390	11.994	436	18.096
TOTALE	123	13.078	2.663	18.620	834	28.131	3.620	59.829
COMMERCIO								
Commercio all'ingrosso	126	2.067	2.866	9.576	675	2.708	3.667	14.351
Prodotti agricoli e alimentari	52	909	1.428	4.396	272	956	1.752	6.261
Materie prime e ausiliarie non alim.	36	849	633	2.029	157	778	826	3.656
Prodotti industriali non alim.	38	309	805	3.151	246	974	1.089	4.434
Commercio al minuto	44	258	28.960	57.174	2.639	7.411	31.643	64.843
Generi alimentari	8	169	16.855	31.540	1.228	2.964	18.091	34.673
Prodotti tessili, ecc.	18	54	7.431	16.182	665	2.566	8.114	18.802
Prodotti meccanici e affini	9	22	1.165	2.952	239	839	1.413	3.813
Prodotti e articoli vari	9	13	3.509	6.500	507	1.042	4.025	7.555
Alberghi e pubblici esercizi	14	34	8.526	25.665	567	2.347	9.107	28.046
Attività ausiliarie	237	839	1.548	4.023	499	2.021	2.284	6.883
TOTALE	421	3.198	41.900	96.438	4.380	14.487	46.701	114.123
CREDITO E ASSICURAZIONE								
Credito	58	5.019	115	1.523	477	7.036	650	13.578
Assicurazione	28	3.725	113	514	13	67	154	4.306
Attività ausiliarie	92	1.052	281	784	494	1.884	867	3.720
TOTALE	178	9.796	509	2.821	984	8.987	1.671	21.604
SERVIZI								
Sanitari, di previdenza, ecc.	7	79	598	1.855	35	227	640	2.161
Legali, commerciali, ecc.	13	32	88	214	3	21	104	267
Culturali, ricreativi e affini	57	1.310	642	3.393	195	1.492	894	6.195
Servizi per l'igiene e la pulizia	8	12	4.026	9.318	205	795	4.239	10.125
TOTALE	85	1.433	5.354	14.780	438	2.535	5.877	18.748
COMPLESSO	1.822	36.411	84.696	250.500	10.042	135.331	96.560	422.242

Segue Tav. V — *UNITA' LOCALI E ADDETTI PER RAMI, CLASSI E SOTTOCLASSI DI ATTIVITA' ECONOMICA*

B) Regioni: ABRUZZI E MOLISE

RAMI, CLASSI E SOTTOCLASSI DI ATTIVITA' ECONOMICA	UNITA' AMMINISTRATIVE		UNITA' OPERATIVE				TOTALE	
	N	Addetti	con annesse sedi e altri uffici amministrativi		senza annesse sedi e altri uffici amministrativi		N	Addetti
			N	Addetti	N	Addetti		
INDUSTRIE ESTRATTIVE								
Minerali metalliferi	—	—	—	—	1	14	1	14
Minerali non metalliferi	10	14	140	408	54	1.236	204	1.658
Combustibili fossili	—	—	—	—	4	54	4	54
Marmo, pietre, ecc.	10	14	127	375	32	192	169	581
Altri minerali non metalliferi . .	—	—	13	33	18	990	31	1.023
TOTALE . . .	10	14	140	408	55	1.250	205	1.672
INDUSTRIE MANIFATTURIERE								
Industrie alimentari e affini	53	111	4.411	12.023	400	4.057	4.864	16.191
Derrate alimentari e affini	51	107	4.209	11.266	334	2.457	4.594	13.830
Bevande e affini	2	4	197	627	52	97	251	728
Industria del tabacco	—	—	5	130	14	1.503	19	1.633
Industrie delle pelli e del cuoio	—	—	50	82	2	7	52	89
Industrie tessili	4	8	927	2.005	34	188	965	2.201
Industria della seta	—	—	4	18	3	10	7	28
Industria del cotone	—	—	31	117	2	88	33	205
Industria della lana	2	4	121	592	7	61	130	957
Fibre tessili artificiali e sintet. . .	—	—	2	5	1	1	3	6
Canapa, lino, iuta e simili	—	—	73	129	2	4	75	133
Industrie tessili varie	2	4	696	1.144	19	24	717	1.172
Vestiaro, abbigliamento, ecc.	65	79	9.106	12.170	84	135	9.255	12.384
Industrie del legno	29	42	3.827	6.423	111	599	3.967	7.064
Legno, sughero e affini	21	31	2.433	3.869	72	520	2.526	4.420
Mobilito e arredamento	5	7	1.144	2.169	36	75	1.185	2.251
Veicoli e carpenteria navale	3	4	250	385	3	4	256	393
Carta e cartotecnica	—	—	5	49	2	456	7	505
Poligrafiche, editoriali e affini	—	—	254	554	12	14	266	568
Industrie metallurgiche	—	—	11	42	1	1	12	43
Industrie meccaniche	23	28	3.661	5.914	107	323	3.791	6.265
Fonderia di 2 ^a fusione	—	—	13	207	1	—	14	207
Macchine motrici, variatori, ecc. . . .	—	—	—	—	—	—	—	—
Macchine utensili e utensileria	—	—	2	70	—	—	2	70
Macchine operatrici, pompe, ecc. . . .	—	—	20	216	—	—	20	216
Carpenteria metallica	—	—	4	84	—	—	4	84
Macchine e apparecchi elettrici	—	—	—	—	—	—	—	—
Mezzi di trasporto	—	—	4	12	2	40	6	52
Meccanica di precisione	—	—	57	78	4	39	61	117
Altri prodotti meccanici	2	2	123	266	4	8	129	276
Officine lavorazioni meccaniche	21	26	3.438	4.981	96	236	3.555	5.243
Trasformazione min. non metalliferi	7	9	528	3.787	48	864	583	4.660
Industrie chimiche e affini	2	1	93	253	14	1.427	109	1.681
Industrie chimiche	2	1	92	247	13	1.424	107	1.672
Derivati petrolio e carbone	—	—	1	6	1	3	2	9
Produzione cellulosa tessile, ecc. . . .	—	—	—	—	—	—	—	—
Industrie della gomma elastica	—	—	24	42	2	7	26	49
Industrie manifatturiere varie	—	—	55	271	3	20	58	291
TOTALE . . .	183	278	22.952	43.615	820	8.098	23.955	51.991

Segue Tav. V — UNITA' LOCALI E ADDETTI PER RAMI, CLASSI E SOTTOCLASSI DI ATTIVITA' ECONOMICA

B) Regioni: ABRUZZI E MOLISE

RAMI, CLASSI E SOTTOCLASSI DI ATTIVITA' ECONOMICA	UNITA' AMMINISTRATIVE		UNITA' OPERATIVE				TOTALE	
	N	Addetti	con annesse sedi e altri uffici amministrativi		senza annesse sedi e altri uffici amministrativi		N	Addetti
			N	Addetti	N	Addetti		
INDUSTRIA DELLE COSTRUZIONI EDILIZIE E DELL'INSTALLAZIONE DI IMPIANTI								
Costruzioni edilizie	134	447	505	3.752	517	6.094	1.156	10.293
Installazione di impianti	1	155	19	54	20	40	40	249
TOTALE	135	602	524	3.806	537	6.134	1.196	10.542
PRODUZIONE E DISTRIBUZIONE DI ENERGIA ELETTRICA E DI GAS DISTRIBUZIONE DI ACQUA								
Prod. distrib. energia elettrica e gas	28	143	97	205	254	1.207	379	1.555
Distribuzione di acqua	6	8	54	95	18	49	78	152
TOTALE	34	151	151	300	272	1.256	457	1.707
TRASPORTI E COMUNICAZIONI								
Trasporti	16	154	1.219	2.500	250	3.886	1.485	6.540
Trasporti terrestri	15	153	1.053	1.969	228	3.853	1.296	5.975
Trasp. per via d'acqua ed aerea .	1	1	—	—	1	1	2	2
Attività ausiliarie	—	—	166	531	21	32	187	563
Comunicazioni	6	337	23	54	445	3.201	474	3.592
TOTALE	22	491	1.242	2.554	695	7.087	1.959	10.132
COMMERCIO								
Commercio all'ingrosso	19	158	1.166	2.811	323	621	1.508	3.590
Prodotti agricoli e alimentari . .	13	98	775	1.761	201	268	989	2.127
Materie prime e ausiliarie non alim.	4	9	231	611	41	78	276	698
Prodotti industriali non alim. . .	2	51	160	439	81	275	243	765
Commercio al minuto	85	111	13.136	20.773	885	1.129	14.106	22.013
Generi alimentari	74	94	9.286	14.462	449	551	9.809	15.107
Prodotti tessili, ecc.	9	14	2.455	3.973	177	232	2.641	4.219
Prodotti meccanici e affini	1	2	405	724	78	121	484	847
Prodotti e articoli vari	1	1	990	1.614	181	225	1.172	1.840
Alberghi e pubblici esercizi	15	21	3.351	6.144	242	381	3.608	6.546
Attività ausiliarie	11	14	396	668	93	125	500	807
TOTALE	130	304	18.049	30.396	1.543	2.256	19.722	32.956
CREDITO E ASSICURAZIONE								
Credito	2	11	26	186	147	1.059	175	1.256
Assicurazione	1	2	78	149	10	18	89	169
Attività ausiliarie	61	143	299	606	427	660	787	1.409
TOTALE	64	156	403	941	584	1.737	1.051	2.834
SERVIZI								
Sanitari, di previdenza, ecc.	2	2	406	697	9	16	417	715
Legali, commerciali, ecc.	5	11	17	26	2	2	24	39
Culturali, ricreativi e affini	2	2	239	718	65	158	306	878
Servizi per l'igiene e la pulizia . . .	11	13	1.728	2.672	57	252	1.796	2.937
TOTALE	20	28	2.390	4.113	133	428	2.543	4.569
COMPLESSO	598	2.024	45.851	86.133	4.639	28.246	51.088	116.403

Segue Tav. V — UNITA' LOCALI E ADDETTI PER RAMI, CLASSI E SOTTOCLASSI DI ATTIVITA' ECONOMICA

B) Regioni: CAMPANIA

RAMI, CLASSI E SOTTOCLASSI DI ATTIVITA' ECONOMICA	UNITA'		UNITA' OPERATIVE				TOTALE	
	AMMINISTRATIVE		con annesse sedi e altri uffici amministrativi		senza annesse sedi e altri uffici amministrativi			
	N	Addetti	N	Addetti	N	Addetti	N	Addetti
INDUSTRIE ESTRATTIVE								
Minerali metalliferi	—	—	7	47	4	29	11	76
Minerali non metalliferi	29	36	299	1.398	80	1.703	408	3.137
Combustibili fossili	—	—	1	1	—	—	1	1
Marmo, pietre, ecc.	26	27	268	1.222	68	761	362	2.010
Altri minerali non metalliferi . .	3	9	30	175	12	942	45	1.126
TOTALE	29	36	306	1.445	84	1.732	419	3.213
INDUSTRIE MANIFATTURIERE								
Industrie alimentari e affini	43	542	6.851	30.635	762	13.734	7.656	44.911
Derrate alimentari e affini	26	73	6.411	28.430	666	5.315	7.103	33.818
Bevande e affini	3	8	413	1.846	71	501	487	2.355
Industria del tabacco	14	461	27	359	25	7.918	66	8.738
Industrie delle pelli e del cuoio. . . .	1	2	503	2.258	19	1.087	523	3.347
Industrie tessili	7	217	922	6.592	82	9.383	1.011	16.192
Industria della seta	—	—	31	797	19	23	50	820
Industria del cotone	2	203	55	1.566	7	8.063	64	9.832
Industria della lana	—	—	79	339	3	35	82	374
Fibre tessili artificiali e sintet. . .	2	3	60	210	27	36	89	249
Canapa, lino, iuta e simili	3	11	286	2.577	14	1.198	303	3.786
Industrie tessili varie	—	—	411	1.103	12	28	423	1.131
Vestiario, abbigliamento, ecc.	18	19	16.954	29.332	169	603	17.141	29.954
Industrie del legno	22	34	9.456	18.653	242	1.594	9.720	20.281
Legno, sughero e affini	19	20	5.246	10.377	122	1.036	5.387	11.433
Mobilito e arredamento	2	12	3.319	6.504	110	475	3.431	6.991
Veicoli e carpenteria navale	1	2	891	1.772	10	83	902	1.857
Carta e cartotecnica	3	27	168	1.199	16	128	187	1.354
Poligrafiche, editoriali e affini. . . .	1	1	770	3.306	46	266	817	3.578
Industrie metallurgiche	2	7	36	1.876	10	5.483	48	7.366
Industrie meccaniche	18	271	7.430	19.947	201	9.764	7.649	29.932
Fonderia di 2 ^a fusione	—	—	101	958	7	1.179	108	2.137
Macchine motrici, variatori, ecc. .	1	16	5	94	4	600	10	710
Macchine utensili e utensileria . .	—	—	13	2.104	—	—	13	2.104
Macchine operatrici, pompe, ecc. .	2	7	36	245	2	141	40	303
Carpenteria metallica	1	2	75	946	15	155	91	1.103
Macchine e apparecchi elettrici . .	—	—	31	1.182	11	240	42	1.422
Mezzi di trasporto	4	87	41	1.865	10	6.040	55	7.992
Meccanica di precisione	1	3	312	663	9	124	322	790
Altri prodotti meccanici	1	1	259	1.144	18	596	278	1.741
Officine lavorazioni meccaniche . .	8	155	6.557	10.746	125	689	6.690	11.500
Trasformazione min. non metalliferi .	10	28	998	6.864	84	3.924	1.092	10.816
Industrie chimiche e affini.	11	101	346	2.282	62	4.010	419	6.393
Industrie chimiche	7	49	334	2.241	55	1.893	396	4.183
Derivati petrolio e carbone	4	52	11	40	6	1.238	21	1.330
Produzione cellulosa tessile, ecc. .	—	—	1	1	1	879	2	880
Industrie della gomma elastica.	1	2	76	241	9	98	86	341
Industrie manifatturiere varie.	2	8	193	1.049	20	118	215	1.175
TOTALE	139	1.259	44.703	124.234	1.722	50.192	46.564	175.685

Segue Tav. V — UNITA' LOCALI E ADDETTI PER RAMI, CLASSI E SOTTOCLASSI DI ATTIVITA' ECONOMICA

B) Regioni: CAMPANIA

RAMI, CLASSI E SOTTOCLASSI DI ATTIVITA' ECONOMICA	UNITA' AMMINISTRATIVE		UNITA' OPERATIVE				TOTALE	
	N	Addetti	con annesse sedi e altri uffici amministrativi		senza annesse sedi e altri uffici amministrativi		N	Addetti
			N	Addetti	N	Addetti		
INDUSTRIA DELLE COSTRUZIONI EDILIZIE E DELL'INSTALLAZIONE DI IMPIANTI								
Costruzioni edilizie	551	1.378	683	5.796	795	11.859	2.029	19.033
Installazione di impianti.	4	5	93	459	18	360	115	824
TOTALE	555	1.383	776	6.255	813	12.219	2.144	19.857
PRODUZIONE E DISTRIBUZIONE DI ENERGIA ELETTRICA E DI GAS DISTRIBUZIONE DI ACQUA								
Prod. distrib. energia elettrica e gas	32	1.326	65	612	173	3.308	270	5.246
Distribuzione di acqua.	10	7	102	269	47	921	159	1.197
TOTALE	42	1.333	167	881	220	4.229	429	6.443
TRASPORTI E COMUNICAZIONI								
Trasporti	41	3.438	4.555	10.014	490	17.844	5.086	31.296
Trasporti terrestri	21	2.648	3.567	6.126	362	14.111	3.950	22.885
Trasp. per via d'acqua ed aerea	8	730	215	1.128	33	1.721	256	3.579
Attività ausiliarie	12	60	773	2.760	95	2.012	880	4.832
Comunicazioni.	10	1.299	50	133	550	7.942	610	9.374
TOTALE	51	4.737	4.605	10.147	1.040	25.786	5.696	40.670
COMMERCIO								
Commercio all'ingrosso.	30	335	3.736	11.273	503	2.785	4.269	14.393
Prodotti agricoli e alimentari .	15	170	2.055	6.188	190	888	2.260	7.246
Materie prime e ausiliarie non alim.	6	119	776	2.450	93	728	875	3.297
Prodotti industriali non alim. .	9	46	905	2.635	220	1.169	1.134	3.850
Commercio al minuto.	31	77	38.906	62.403	1.910	3.707	40.847	66.187
Generi alimentari	25	37	24.215	38.439	953	1.387	25.193	39.863
Prodotti tessili, ecc.	—	—	9.638	15.505	455	1.239	10.093	16.744
Prodotti meccanici e affini . . .	1	1	944	1.901	132	423	1.077	2.325
Prodotti e articoli vari	5	39	4.109	6.558	370	658	4.484	7.255
Alberghi e pubblici esercizi.	1	1	7.652	18.403	404	1.072	8.057	19.476
Attività ausiliarie	14	59	1.800	3.332	272	1.244	2.086	4.635
TOTALE	76	472	52.094	95.411	3.089	8.808	55.259	104.691
CREDITO E ASSICURAZIONE								
Credito	7	1.367	136	547	248	4.312	391	6.226
Assicurazione	4	14	75	525	20	72	99	611
Attività ausiliarie	65	123	506	1.612	849	2.462	1.420	4.197
TOTALE	76	1.504	717	2.684	1.117	6.846	1.910	11.034
SERVIZI								
Sanitari, di previdenza, ecc.	2	1	1.046	1.903	16	42	1.064	1.946
Legali, commerciali, ecc.	1	1	71	127	1	2	73	130
Culturali, ricreativi e affini.	8	14	697	2.809	147	916	852	3.739
Servizi per l'igiene e la pulizia.	5	42	5.898	10.360	191	6.240	6.094	16.642
TOTALE	16	58	7.712	15.199	355	7.200	8.083	22.457
COMPLESSO	984	10.782	111.080	256.256	8.440	117.012	120.504	384.050

Segue Tav. V — UNITA' LOCALI E ADDETTI PER RAMI, CLASSI E SOTTOCLASSI DI ATTIVITA' ECONOMICA

B - Regioni: PUGLIA

RAMI, CLASSI E SOTTOCLASSI DI ATTIVITA' ECONOMICA	UNITA' AMMINISTRATIVE		UNITA' OPERATIVE				TOTALE	
	N	Addetti	con annesse sedi e altri uffici amministrativi		senza annesse sedi e altri uffici amministrativi		N	Addetti
			N	Addetti	N	Addetti		
INDUSTRIE ESTRATTIVE								
Minerali metalliferi	2	575	1	1	2	52	5	628
Minerali non metalliferi	6	74	718	2.222	141	1.238	865	3.534
Combustibili fossili	—	—	—	—	—	—	—	—
Marmo, pietre, ecc.	4	4	708	2.168	130	808	842	2.980
Altri minerali non metalliferi	2	70	10	54	11	430	23	554
TOTALE	8	649	719	2.223	143	1.290	870	4.162
INDUSTRIE MANIFATTURIERE								
Industrie alimentari e affini	58	772	7.552	31.644	1.057	10.152	8.667	42.568
Derrate alimentari e affini	21	50	6.200	22.069	625	3.781	6.846	25.900
Bevande e affini	12	26	1.043	3.805	327	1.611	1.382	5.442
Industria del tabacco	25	696	309	5.770	105	4.760	439	11.226
Industrie delle pelli e del cuoio	—	—	663	935	5	19	668	954
Industrie tessili	3	3	1.014	2.254	43	205	1.060	2.462
Industria della seta	—	—	1	2	—	—	1	2
Industria del cotone	1	1	105	170	9	34	115	205
Industria della lana	—	—	66	195	3	7	69	202
Fibre tessili artificiali e sintet.	—	—	4	6	—	—	4	6
Canapa, lino, iuta e simili	1	1	148	402	10	51	159	454
Industrie tessili varie	1	1	690	1.479	21	113	712	1.593
Vestiario, abbigliamento, ecc.	9	15	12.077	18.462	102	254	12.188	18.731
Industrie del legno	8	21	6.773	11.412	211	475	6.992	11.908
Legno, sughero e affini	2	4	3.354	5.330	85	241	3.441	5.575
Mobilio e arredamento	2	7	2.359	4.383	109	212	2.470	4.602
Veicoli e carpenteria navale	4	10	1.060	1.699	17	22	1.081	1.731
Carta e cartotecnica	2	3	25	73	3	2.219	30	2.295
Poligrafiche, editoriali e affini	2	2	534	1.418	51	209	587	1.629
Industrie metallurgiche	1	2	6	55	3	1.159	10	1.216
Industrie meccaniche	10	50	6.664	11.981	166	3.330	6.840	15.361
Fonderia di 2ª fusione	—	—	32	289	3	72	35	361
Macchine motrici, variatori, ecc.	—	—	1	29	1	37	2	66
Macchine utensili e utensileria	—	—	—	—	—	—	—	—
Macchine operatrici, pompe, ecc.	—	—	32	408	1	14	33	422
Carpenteria metallica	1	4	46	355	10	89	57	448
Macchine e apparecchi elettrici	—	—	7	51	3	14	10	65
Mezzi di trasporto	1	1	28	367	11	2.539	40	2.907
Meccanica di precisione	—	—	145	338	7	24	152	362
Altri prodotti meccanici	—	—	76	148	2	5	78	153
Officine lavorazioni meccaniche	8	45	6.297	9.996	128	536	6.433	10.577
Trasformazione min. non metalliferi	7	106	812	4.005	68	1.141	887	5.252
Industrie chimiche e affini	7	44	158	726	43	2.396	208	3.166
Industrie chimiche	6	42	157	721	34	1.103	197	1.866
Derivati petrolio e carbone	1	2	1	5	9	1.293	11	1.300
Produzione cellulosa tessile, ecc.	—	—	—	—	—	—	—	—
Industrie della gomma elastica	1	5	70	116	5	30	76	151
Industrie manifatturiere varie	—	—	110	251	3	72	113	323
TOTALE	108	1.023	36.458	83.332	1.760	21.661	38.326	105.016

Segue Tav. V — *UNITA' LOCALI E ADDETTI PER RAMI, CLASSI E SOTTOCLASSI DI ATTIVITA' ECONOMICA*

B - *Regioni: PUGLIA*

RAMI, CLASSI E SOTTOCLASSI DI ATTIVITA' ECONOMICA	UNITA' AMMINISTRATIVE		UNITA' OPERATIVE				TOTALE	
	N	Addetti	con annesse sedi e altri uffici amministrativi		senza annesse sedi e altri uffici amministrativi		N	Addetti
			N	Addetti	N	Addetti		
INDUSTRIA DELLE COSTRUZIONI EDILIZIE E DELL'INSTALLAZIONE DI IMPIANTI								
Costruzioni edilizie	167	336	796	5.720	344	6.771	1.307	12.827
Installazione di impianti	—	—	70	321	10	75	80	396
TOTALE . . .	167	336	866	6.041	354	6.846	1.387	13.223
PRODUZIONE E DISTRIBUZIONE DI ENERGIA ELETTRICA E DI GAS DISTRIBUZIONE DI ACQUA								
Prod. distrib. energia elettrica e gas	13	561	16	111	69	1.197	98	1.869
Distribuzione di acqua	10	938	5	8	60	242	75	1.188
TOTALE . . .	23	1.499	21	119	129	1.439	173	3.057
TRASPORTI E COMUNICAZIONI								
Trasporti	48	1.650	2.434	7.064	325	10.692	2.807	19.406
Trasporti terrestri	31	1.509	1.722	3.195	264	9.664	2.017	14.368
Trasp. per via d'acqua ed aerea .	1	1	45	242	3	11	49	254
Attività ausiliarie	16	140	667	3.627	58	1.017	741	4.784
Comunicazioni	7	591	97	190	266	3.759	370	4.540
TOTALE . . .	55	2.241	2.531	7.254	591	14.451	3.177	23.946
COMMERCIO								
Commercio all'ingrosso	37	250	2.022	5.295	467	1.559	2.526	7.104
Prodotti agricoli e alimentari . .	20	157	1.242	3.148	232	772	1.494	4.077
Materie prime e ausiliarie non alim.	9	29	390	821	81	380	480	1.230
Prodotti industriali non alim. . .	8	64	390	1.326	154	407	552	1.797
Commercio al minuto	22	42	27.804	41.984	1.289	2.346	29.115	44.372
Generi alimentari	16	36	18.010	26.865	533	729	18.559	27.630
Prodotti tessili, ecc.	—	—	6.590	10.214	389	970	6.979	11.184
Prodotti meccanici e affini	2	2	851	1.420	111	278	964	1.700
Prodotti e articoli vari	4	4	2.353	3.485	256	369	2.613	3.858
Alberghi e pubblici esercizi	3	5	3.823	7.892	192	395	4.018	8.292
Attività ausiliarie	13	17	1.540	2.553	248	441	1.801	3.011
TOTALE . . .	75	314	35.189	57.724	2.196	4.741	37.460	62.779
CREDITO E ASSICURAZIONE								
Credito	10	24	79	569	212	2.513	301	3.106
Assicurazione	3	8	99	314	11	39	113	361
Attività ausiliarie	58	158	227	832	411	1.486	696	2.476
TOTALE . . .	71	190	405	1.715	634	4.038	1.110	5.943
SERVIZI								
Sanitari, di previdenza, ecc.	1	1	664	1.152	18	72	683	1.225
Legali, commerciali, ecc.	—	—	34	43	1	1	35	44
Culturali, ricreativi e affini	6	8	544	2.041	165	603	715	2.652
Servizi per l'igiene e la pulizia	14	116	4.057	7.520	156	1.478	4.227	9.114
TOTALE . . .	21	125	5.299	10.756	340	2.154	5.660	13.035
COMPLESSO . . .	528	6.377	81.488	169.164	6.147	56.620	88.163	232.161

Segue Tav. V — UNITA' LOCALI E ADDETTI PER RAMI, CLASSI E SOTTOCLASSI DI ATTIVITA' ECONOMICA

B - Regioni: BASILICATA

RAMI, CLASSI E SOTTOCLASSI DI ATTIVITA' ECONOMICA	UNITA' AMMINISTRATIVE		UNITA' OPERATIVE				TOTALE	
	N	Addetti	con annesse sedi e altri uffici amministrativi		senza annesse sedi e altri uffici amministrativi		N	Addetti
			N	Addetti	N	Addetti		
INDUSTRIE ESTRATTIVE								
Minerali metalliferi	—	—	—	—	—	—	—	—
Minerali non metalliferi	3	4	50	119	11	82	64	205
Combustibili fossili	—	—	—	—	2	58	2	58
Marmo, pietre, ecc.	3	4	47	109	6	3	56	116
Altri minerali non metalliferi	—	—	3	10	3	21	6	31
TOTALE	3	4	50	119	11	82	64	205
INDUSTRIE MANIFATTURIERE								
Industrie alimentari e affini	2	8	1.541	3.744	121	519	1.664	4.271
Derrate alimentari e affini	1	2	1.478	3.298	112	417	1.591	3.717
Bevande e affini	—	—	59	171	8	95	67	266
Industria del tabacco	1	6	4	275	1	7	6	288
Industrie delle pelli e del cuoio	—	—	67	92	—	—	67	92
Industrie tessili	—	—	205	350	4	11	209	361
Industria della seta	—	—	—	—	—	—	—	—
Industria del cotone	—	—	17	23	—	—	17	23
Industria della lana	—	—	54	133	2	2	56	135
Fibre tessili artificiali e sintet.	—	—	—	—	—	—	—	—
Canapa, lino, iuta e simili	—	—	12	29	—	—	12	29
Industrie tessili varie	—	—	122	165	2	9	124	174
Vestiario, abbigliamento, ecc.	—	—	3.552	4.734	21	62	3.573	4.796
Industrie del legno	3	3	1.888	2.714	41	190	1.932	2.907
Legno, sughero e affini	3	3	1.101	1.536	27	158	1.131	1.697
Mobilio e arredamento	—	—	690	1.038	13	29	703	1.067
Veicoli e carpenteria navale	—	—	97	140	1	3	98	143
Carta e cartotecnica	—	—	—	—	1	52	1	52
Poligrafiche, editoriali e affini	—	—	59	117	4	10	63	127
Industrie metallurgiche	—	—	—	—	—	—	—	—
Industrie meccaniche	1	—	1.427	2.128	29	64	1.457	2.192
Fonderia di 2ª fusione	—	—	—	—	—	—	—	—
Macchine motrici, variatori, ecc.	—	—	—	—	—	—	—	—
Macchine utensili e utensileria	—	—	—	—	—	—	—	—
Macchine operatrici, pompe, ecc.	—	—	5	41	—	—	5	41
Carpenteria metallica	—	—	1	2	—	—	1	2
Macchine e apparecchi elettrici	—	—	1	3	—	—	1	3
Mezzi di trasporto	—	—	1	1	—	—	1	1
Meccanica di precisione	—	—	14	24	—	—	14	24
Altri prodotti meccanici	—	—	28	47	1	8	29	55
Officine lavorazioni meccaniche	1	—	1.377	2.010	28	56	1.406	2.066
Trasformazione min. non metalliferi	3	7	231	622	16	170	250	799
Industrie chimiche e affini	—	—	16	37	1	2	17	39
Industrie chimiche	—	—	16	37	—	—	16	37
Derivati petrolio e carbone	—	—	—	—	1	2	1	2
Produzione cellulosa tessile, ecc.	—	—	—	—	—	—	—	—
Industrie della gomma elastica	—	—	1	1	—	—	1	1
Industrie manifatturiere varie	—	—	5	7	—	—	5	7
TOTALE	9	18	8.992	14.546	238	1.080	9.239	15.644

Segue Tav. V — *UNITA' LOCALI E ADDETTI PER RAMI, CLASSI E SOTTOCLASSI DI ATTIVITA' ECONOMICA*

B - Regioni: BASILICATA

RAMI, CLASSI E SOTTOCLASSI DI ATTIVITA' ECONOMICA	UNITA' AMMINISTRATIVE		UNITA' OPERATIVE				TOTALE	
	N	Addetti	con annesse sedi e altri uffici amministrativi		senza annesse sedi e altri uffici amministrativi		N	Addetti
			N	Addetti	N	Addetti		
INDUSTRIA DELLE COSTRUZIONI EDILIZIE E DELL'INSTALLAZIONE DI IMPIANTI								
Costruzioni edilizie	66	114	141	1.073	165	2.762	372	3.949
Installazione di impianti	—	—	2	2	1	12	3	14
TOTALE	66	114	143	1.075	166	2.774	375	3.963
PRODUZIONE E DISTRIBUZIONE DI ENERGIA ELETTRICA E DI GAS DISTRIBUZIONE DI ACQUA								
Prod. distrib. energia elettrica e gas	8	195	5	13	37	219	50	427
Distribuzione di acqua	9	145	33	35	41	69	83	249
TOTALE	17	340	38	48	78	288	133	676
TRASPORTI E COMUNICAZIONI								
Trasporti	3	6	602	885	105	1.222	710	2.113
Trasporti terrestri	2	5	544	792	102	1.214	648	2.011
Trasp. per via d'acqua ed aerea	—	—	—	—	—	—	—	—
Attività ausiliarie	1	1	58	93	3	8	62	102
Comunicazioni	2	53	8	19	133	827	143	899
TOTALE	5	59	610	904	238	2.049	853	3.012
COMMERCIO								
Commercio all'ingrosso	6	63	215	390	85	141	306	594
Prodotti agricoli e alimentari	3	6	150	271	45	43	198	320
Materie prime e ausiliarie non alim.	1	1	44	85	15	70	60	156
Prodotti industriali non alim.	2	56	21	34	25	28	48	118
Commercio al minuto	6	29	4.301	6.432	189	250	4.496	6.711
Generi alimentari	5	3	3.085	4.623	98	114	3.188	4.740
Prodotti tessili, ecc.	—	—	917	1.349	22	34	939	1.383
Prodotti meccanici e affini	—	—	106	178	28	47	134	225
Prodotti e articoli vari	1	26	193	282	41	55	235	363
Alberghi e pubblici esercizi	1	1	1.020	1.778	62	84	1.083	1.863
Attività ausiliarie	1	4	150	200	30	50	181	254
TOTALE	14	97	5.686	8.800	366	525	6.066	9.422
CREDITO E ASSICURAZIONE								
Credito	—	—	19	72	38	276	57	348
Assicurazione	—	—	18	35	1	1	19	36
Attività ausiliarie	8	23	64	144	177	269	249	436
TOTALE	8	23	101	251	216	546	325	820
SERVIZI								
Sanitari, di previdenza, ecc.	1	—	150	184	7	10	158	194
Legali, commerciali, ecc.	—	—	1	1	1	1	2	2
Culturali, ricreativi e affini	—	—	83	190	6	13	89	203
Servizi per l'igiene e la pulizia	6	2	838	1.435	30	95	874	1.532
TOTALE	7	2	1.072	1.810	44	119	1.123	1.931
COMPLESSO	129	657	16.692	27.553	1.357	7.463	18.178	35.673

Segue Tav. V — UNITA' LOCALI E ADDETTI PER RAMI, CLASSI E SOTTOCLASSI DI ATTIVITA' ECONOMICA

B - Regioni: CALABRIA

RAMI, CLASSI E SOTTOCLASSI DI ATTIVITA' ECONOMICA	UNITA'		UNITA' OPERATIVE				TOTALE	
	AMMINISTRATIVE		con annesse sedi e altri uffici amministrativi		senza annesse sedi e altri uffici amministrativi			
	N	Addetti	N	Addetti	N	Addetti	N	Addetti
INDUSTRIE ESTRATTIVE								
Minerali metalliferi	—	—	—	—	1	3	1	3
Minerali non metalliferi	4	9	79	289	39	940	122	1.238
Combustibili fossili	—	—	—	—	—	—	—	—
Marmo, pietre, ecc.	1	1	68	274	26	185	95	460
Altri minerali non metalliferi	3	8	11	15	13	755	27	778
TOTALE	4	9	79	289	40	943	123	1.241
INDUSTRIE MANIFATTURIERE								
Industrie alimentari e affini	15	58	5.966	15.523	622	2.018	6.603	17.599
Derrate alimentari e affini	11	21	5.700	14.837	563	1.916	6.274	16.774
Bevande e affini	—	—	262	683	58	91	320	774
Industria del tabacco	4	37	4	3	1	11	9	51
Industrie delle pelli e del cuoio	1	—	62	89	6	41	69	130
Industrie tessili	—	—	555	815	20	310	575	1.125
Industria della seta	—	—	24	50	3	110	27	160
Industria del cotone	—	—	223	235	3	3	226	238
Industria della lana	—	—	76	175	8	175	84	350
Fibre tessili artificiali e sintet.	—	—	—	—	—	—	—	—
Canapa, lino, iuta e simili	—	—	121	165	3	15	124	180
Industrie tessili varie	—	—	111	190	3	7	114	197
Vestiario, abbigliamento, ecc.	1	1	9.477	12.444	57	89	9.535	12.534
Industrie del legno	10	31	4.868	9.206	178	1.857	5.056	11.094
Legno, sughero e affini	7	28	2.591	5.710	119	1.758	2.717	7.496
Mobili e arredamento	3	3	2.137	3.271	59	99	2.199	3.373
Veicoli e carpenteria navale	—	—	140	225	—	—	140	225
Carta e cartotecnica	—	—	6	56	1	11	7	67
Poligrafiche, editoriali e affini	3	4	244	509	14	22	261	535
Industrie metallurgiche	—	—	8	22	2	454	10	476
Industrie meccaniche	1	45	3.131	4.530	63	205	3.195	4.780
Fonderia di 2ª fusione	—	—	9	36	—	—	9	36
Macchine motrici, variatori, ecc.	—	—	—	—	—	—	—	—
Macchine utensili e utensileria	—	—	—	—	—	—	—	—
Macchine operatrici, pompe, ecc.	—	—	9	58	1	24	10	82
Carpenteria metallica	—	—	3	32	—	—	3	32
Macchine e apparecchi elettrici	—	—	2	6	—	—	2	6
Mezzi di trasporto	—	—	2	3	—	—	2	3
Meccanica di precisione	—	—	71	95	—	—	71	95
Altri prodotti meccanici	—	—	43	61	1	1	44	62
Officine lavorazioni meccaniche	1	45	2.992	4.239	61	180	3.054	4.464
Trasformazione min. non metalliferi	27	30	648	1.844	72	819	747	2.693
Industrie chimiche e affini	5	5	110	401	23	1.296	138	1.702
Industrie chimiche	5	5	110	401	21	1.284	136	1.690
Derivati petrolio e carbone	—	—	—	—	2	12	2	12
Produzione cellulosa tessile, ecc.	—	—	—	—	—	—	—	—
Industrie della gomma elastica	—	—	13	19	1	1	14	20
Industrie manifatturiere varie	—	—	41	70	3	16	44	86
TOTALE	63	174	25.129	45.528	1.062	7.139	26.254	52.841

Segue Tav. V — UNITA' LOCALI E ADDETTI PER RAMI, CLASSI E SOTTOCLASSI DI ATTIVITA' ECONOMICA

B - Regioni: CALABRIA

RAMI, CLASSI E SOTTOCLASSI DI ATTIVITA' ECONOMICA	UNITA' AMMINISTRATIVE		UNITA' OPERATIVE				TOTALE	
	N	Addetti	con annesse sedi e altri uffici amministrativi		senza annesse sedi e altri uffici amministrativi		N	Addetti
			N	Addetti	N	Addetti		
INDUSTRIA DELLE COSTRUZIONI EDILIZIE E DELL'INSTALLAZIONE DI IMPIANTI								
Costruzioni edilizie	145	471	329	3.109	289	8.171	763	11.751
Installazione di impianti	2	3	6	12	6	42	14	57
TOTALE	147	474	335	3.121	295	8.213	777	11.808
PRODUZIONE E DISTRIBUZIONE DI ENERGIA ELETTRICA E DI GAS DISTRIBUZIONE DI ACQUA								
Prod. distrib. energia elettrica e gas	22	192	52	190	143	1.387	217	1.769
Distribuzione di acqua	8	14	47	103	24	104	79	221
TOTALE	30	206	99	293	167	1.491	296	1.990
TRASPORTI E COMUNICAZIONI								
Trasporti	22	881	1.612	2.749	296	7.575	1.930	11.205
Trasporti terrestri	15	871	1.440	2.245	270	7.525	1.725	10.641
Trasp. per via d'acqua ed aerea . .	1	1	15	25	11	17	27	43
Attività ausiliarie	6	9	157	479	15	33	178	521
Comunicazioni	4	488	41	106	419	3.136	464	3.730
TOTALE	26	1.369	1.653	2.855	715	10.711	2.394	14.935
COMMERCIO								
Commercio all'ingrosso	22	177	853	2.557	212	1.037	1.087	3.771
Prodotti agricoli e alimentari . .	9	70	599	1.896	117	800	725	2.766
Materie prime e ausiliarie non alim.	9	25	171	447	48	148	228	620
Prodotti industriali non alim. . .	4	82	83	214	47	89	134	385
Commercio al minuto	9	24	16.708	24.155	809	1.214	17.526	25.393
Generi alimentari	7	10	13.182	18.889	511	598	13.700	19.497
Prodotti tessili, ecc.	—	—	2.415	3.650	122	336	2.537	3.986
Prodotti meccanici e affini	1	3	329	518	62	134	392	655
Prodotti e articoli vari	1	11	782	1.098	114	146	897	1.255
Alberghi e pubblici esercizi	1	1	2.597	4.546	242	375	2.840	4.922
Attività ausiliarie	18	59	295	443	142	174	455	676
TOTALE	50	261	20.453	31.701	1.405	2.800	21.908	34.762
CREDITO E ASSICURAZIONE								
Credito	12	96	36	247	130	1.065	178	1.408
Assicurazione	3	7	52	125	14	23	69	155
Attività ausiliarie	83	257	223	437	438	667	744	1.361
TOTALE	98	360	311	809	582	1.755	991	2.924
SERVIZI								
Sanitari, di previdenza, ecc.	6	18	509	744	15	34	530	796
Legali, commerciali, ecc.	5	11	9	32	1	3	15	26
Culturali, ricreativi e affini	1	2	235	648	70	147	306	797
Servizi per l'igiene e la pulizia . . .	—	—	2.142	3.103	57	538	2.199	3.641
TOTALE	12	31	2.895	4.507	143	722	3.050	5.260
COMPLESSO	430	2.884	50.954	89.103	4.409	33.774	55.793	125.761

Segue Tav. V — UNITA' LOCALI E ADDETTI PER RAMI, CLASSI E SOTTOCLASSI DI ATTIVITA' ECONOMICA

B - Regioni: SICILIA

RAMI, CLASSI E SOTTOCLASSI DI ATTIVITA' ECONOMICA	UNITA'		UNITA' OPERATIVE				TOTALE	
	AMMINISTRATIVE		con annesse sedi e altri uffici amministrativi		senza annesse sedi e altri uffici amministrativi			
	N	Addetti	N	Addetti	N	Addetti	N	Addetti
INDUSTRIE ESTRATTIVE								
Minerali metalliferi	1	8	1	3	—	—	2	11
Minerali non metalliferi	53	88	840	5.185	165	7.465	1.058	12.738
Combustibili fossili	—	—	—	—	—	—	—	—
Marmo, pietre, ecc.	4	5	564	1.407	65	357	633	1.769
Altri minerali non metalliferi . .	49	83	276	3.778	100	7.108	425	10.969
TOTALE	54	96	841	5.188	165	7.465	1.060	12.749
INDUSTRIE MANIFATTURIERE								
Industrie alimentari e affini	121	784	8.872	31.123	780	5.392	9.773	37.299
Derrate alimentari e affini	105	379	7.932	28.038	658	3.474	8.695	31.891
Bevande e affini	13	362	939	3.080	112	529	1.064	3.971
Industria del tabacco	3	43	1	5	10	1.389	14	1.437
Industrie delle pelli e del cuoio	2	2	439	898	22	70	463	970
Industrie tessili	3	14	592	1.359	34	535	629	1.908
Industria della seta	—	—	4	78	—	—	4	78
Industria del cotone	1	12	31	183	8	378	40	573
Industria della lana	—	—	24	106	2	2	26	108
Fibre tessili artificiali e sintet. .	—	—	—	—	—	—	—	—
Canapa, lino, iuta e simili	—	—	58	118	8	80	66	198
Industrie tessili varie	2	2	475	874	16	75	493	951
Vestiario, abbigliamento, ecc.	95	113	18.956	26.517	168	413	19.219	27.043
Industrie del legno	35	43	10.348	16.494	353	915	10.736	17.452
Legno, sughero e affini	21	26	5.985	9.505	174	459	6.180	9.990
Mobili e arredamento	13	16	3.542	5.831	171	393	3.726	6.240
Veicoli e carpenteria navale	1	1	821	1.158	8	63	830	1.222
Carta e cartotecnica	—	—	62	356	3	26	65	382
Poligrafiche, editoriali e affini	8	140	796	2.200	24	189	828	2.529
Industrie metallurgiche	1	6	36	150	1	—	38	156
Industrie meccaniche	39	314	8.521	15.571	214	4.328	8.774	20.213
Fonderia di 2ª fusione	—	—	74	390	3	3	77	393
Macchine motrici, variatori, ecc.	—	—	2	17	2	9	4	26
Macchine utensili e utensileria . .	—	—	7	59	—	—	7	59
Macchine operatrici, pompe, ecc.	1	1	35	392	5	60	41	453
Carpenteria metallica	4	46	70	581	12	1.108	86	1.735
Macchine e apparecchi elettrici .	—	—	11	55	1	10	12	65
Mezzi di trasporto	1	214	24	416	8	2.344	33	2.974
Meccanica di precisione	—	—	273	472	6	24	279	496
Altri prodotti meccanici	1	1	180	487	3	9	184	497
Officine lavorazioni meccaniche . .	32	52	7.845	12.702	174	761	8.051	13.515
Trasformazione min. non metalliferi	24	91	2.091	7.400	161	1.507	2.276	8.998
Industrie chimiche e affini	14	217	442	2.811	75	1.708	531	4.736
Industrie chimiche	11	206	430	2.391	65	1.583	506	4.180
Derivati petrolio e carbone	3	11	12	420	10	125	25	556
Produzione cellulosa tessile, ecc.	—	—	—	—	—	—	—	—
Industrie della gomma elastica	—	—	65	115	—	—	65	115
Industrie manifatturiere varie	2	2	95	337	8	89	105	428
TOTALE	344	1.726	51.315	105.331	1.843	15.172	53.502	122.229

Segue Tav. V — UNITA' LOCALI E ADDETTI PER RAMI, CLASSI E SOTTOCLASSI DI ATTIVITA' ECONOMICA

B - Regioni: SICILIA

RAMI, CLASSI E SOTTOCLASSI DI ATTIVITA' ECONOMICA	UNITA' AMMINISTRATIVE		UNITA' OPERATIVE				TOTALE	
	N	Addetti	con annesse sedi e altri uffici amministrativi		senza annesse sedi e altri uffici amministrativi		N	Addetti
			N	Addetti	N	Addetti		
INDUSTRIA DELLE COSTRUZIONI EDILIZIE E DELL'INSTALLAZIONE DI IMPIANTI								
Costruzioni edilizie	207	864	760	7.470	456	9.597	1.423	17.931
Installazione di impianti	4	13	44	362	14	222	62	597
TOTALE	211	877	804	7.832	470	9.819	1.485	18.528
PRODUZIONE E DISTRIBUZIONE DI ENERGIA ELETTRICA E DI GAS DISTRIBUZIONE DI ACQUA								
Prod. distrib. energia elettrica e gas	15	353	69	713	309	2.986	393	4.052
Distribuzione di acqua	16	107	101	739	65	199	182	1.045
TOTALE	31	460	170	1.452	374	3.185	575	5.097
TRASPORTI E COMUNICAZIONI								
Trasporti	108	2.001	5.904	11.721	506	14.450	6.518	28.172
Trasporti terrestri	42	1.600	5.151	8.424	368	12.408	5.561	22.432
Trasp. per via d'acqua ed aerea .	52	118	51	435	62	345	165	898
Attività ausiliarie	14	283	702	2.862	76	1.697	792	4.842
Comunicazioni	13	887	83	218	394	6.972	490	8.077
TOTALE	121	2.888	5.987	11.939	900	21.422	7.008	36.249
COMMERCIO								
Commercio all'ingrosso	70	466	3.449	10.817	649	2.073	4.168	13.356
Prodotti agricoli e alimentari . .	40	296	2.291	7.492	365	1.143	2.696	8.931
Materie prime e ausiliarie non alim.	23	75	671	1.421	124	447	818	1.943
Prodotti industriali non alim. . .	7	95	487	1.904	160	483	654	2.482
Commercio al minuto	180	268	44.057	68.120	1.468	3.216	45.705	71.604
Generi alimentari	124	177	29.148	44.543	617	833	29.889	45.553
Prodotti tessili, ecc.	42	67	11.079	17.307	452	1.538	11.573	18.912
Prodotti meccanici e affini	2	3	1.004	1.821	105	361	1.111	2.185
Prodotti e articoli vari	12	21	2.826	4.449	294	484	3.132	4.954
Alberghi e pubblici esercizi	20	48	5.109	11.679	251	836	5.380	12.563
Attività ausiliarie	33	131	2.256	3.648	368	615	2.657	4.394
TOTALE	303	913	54.871	94.264	2.736	6.740	57.910	101.917
CREDITO E ASSICURAZIONE								
Credito	25	589	147	1.332	403	5.132	575	7.053
Assicurazione	6	23	145	363	33	81	184	467
Attività ausiliarie	144	386	337	1.298	543	2.421	1.024	4.105
TOTALE	175	998	629	2.993	979	7.634	1.783	11.625
SERVIZI								
Sanitari, di previdenza, ecc.	8	10	1.023	1.476	20	125	1.051	1.611
Legali, commerciali, ecc.	1	1	118	192	—	—	119	193
Culturali, ricreativi e affini.	7	71	691	2.292	147	611	845	2.974
Servizi per l'igiene e la pulizia. . . .	50	186	7.074	11.861	173	2.778	7.297	14.825
TOTALE	66	268	8.906	15.821	340	3.514	9.312	19.603
COMPLESSO	1.305	8.226	123.523	244.820	7.807	74.951	132.635	327.997

Segue Tav. V — UNITA' LOCALI E ADDETTI PER RAMI, CLASSI E SOTTOCLASSI DI ATTIVITA' ECONOMICA

B - Regioni: SARDEGNA

RAMI, CLASSI E SOTTOCLASSI DI ATTIVITA' ECONOMICA	UNITA' AMMINISTRATIVE		UNITA' OPERATIVE				TOTALE	
	N	Addetti	con annesse sedi e altri uffici amministrativi		senza annesse sedi e altri uffici amministrativi		N	Addetti
			N	Addetti	N	Addetti		
INDUSTRIE ESTRATTIVE								
Minerali metalliferi	12	186	32	211	59	9.986	103	10.383
Minerali non metalliferi	17	527	125	465	81	12.451	223	13.443
Combustibili fossili	3	507	1	4	9	10.698	13	11.209
Marmo, pietre, ecc.	8	4	92	158	36	407	136	569
Altri minerali non metalliferi . .	6	16	32	303	36	1.346	74	1.665
TOTALE	29	713	157	676	140	22.437	326	23.826
INDUSTRIE MANIFATTURIERE								
Industrie alimentari e affini	26	66	2.218	6.937	544	2.109	2.788	9.112
Derrate alimentari e affini	22	47	2.051	6.358	501	1.185	2.574	7.590
Bevande e affini	2	2	166	578	40	196	208	776
Industria del tabacco	2	17	1	1	3	728	6	746
Industrie delle pelli e del cuoio	—	—	159	294	10	20	169	314
Industrie tessili	—	—	142	220	6	314	148	534
Industria della seta	—	—	—	—	—	—	—	—
Industria del cotone	—	—	2	16	—	—	2	16
Industria della lana	—	—	33	46	3	307	36	353
Fibre tessili artificiali e sintet. .	—	—	—	—	—	—	—	—
Canapa, lino, iuta e simili	—	—	—	—	—	—	—	—
Industrie tessili varie	—	—	107	158	3	7	110	165
Vestituario, abbigliamento, ecc.	1	1	5.348	7.550	51	80	5.400	7.631
Industrie del legno	1	2	2.799	5.435	76	475	2.876	5.912
Legno, sughero e affini	—	—	1.601	3.373	53	299	1.654	3.672
Mobilio e arredamento	1	2	858	1.511	20	174	879	1.687
Veicoli e carpenteria navale	—	—	340	551	3	2	343	553
Carta e cartotecnica	—	—	4	23	1	25	5	48
Poligrafiche, editoriali e affini	—	—	132	474	2	24	134	498
Industrie metallurgiche	—	—	9	87	5	1.028	14	1.115
Industrie meccaniche	4	10	2.555	4.114	81	363	2.640	4.487
Fonderia di 2ª fusione	—	—	7	226	—	—	7	226
Macchine motrici, variatori, ecc.	1	2	—	—	2	6	3	8
Macchine utensili e utensileria . .	—	—	7	10	1	1	8	11
Macchine operatrici, pompe, ecc.	1	6	5	7	1	23	7	36
Carpenteria metallica	—	—	6	35	3	5	9	40
Macchine e apparecchi elettrici .	—	—	—	—	2	12	2	12
Mezzi di trasporto	—	—	6	11	1	2	7	13
Meccanica di precisione	—	—	46	77	3	11	49	88
Altri prodotti meccanici	—	—	72	85	1	2	73	87
Officine lavorazioni meccaniche . .	2	2	2.406	3.663	67	301	2.475	3.966
Trasformazione min. non metalliferi	6	17	293	1.685	40	594	339	2.296
Industrie chimiche e affini	2	3	30	160	15	323	47	486
Industrie chimiche	2	3	28	132	12	302	42	437
Derivati petrolio e carbone	—	—	2	28	3	21	5	49
Produzione cellulosa tessile, ecc.	—	—	—	—	—	—	—	—
Industrie della gomma elastica	—	—	10	22	4	23	14	45
Industrie manifatturiere varie	—	—	26	40	2	8	28	48
TOTALE	40	99	13.725	27.041	837	5.386	14.602	32.526

Segue Tav. V — UNITA' LOCALI E ADDETTI PER RAMI, CLASSI E SOTTOCLASSI DI ATTIVITA' ECONOMICA

B - Regioni: SARDEGNA

RAMI, CLASSI E SOTTOCLASSI DI ATTIVITA' ECONOMICA	UNITA' AMMINISTRATIVE		UNITA' OPERATIVE				TOTALE	
	N	Addetti	con annesse sedi e altri uffici amministrativi		senza annesse sedi e altri uffici amministrativi		N	Addetti
			N	Addetti	N	Addetti		
INDUSTRIA DELLE COSTRUZIONI EDILIZIE E DELL'INSTALLAZIONE DI IMPIANTI								
Costruzioni edilizie	56	574	388	2.187	187	4.331	631	7.092
Installazione di impianti.	—	—	11	40	2	6	13	46
TOTALE	56	574	399	2.227	189	4.337	644	7.138
PRODUZIONE E DISTRIBUZIONE DI ENERGIA ELETTRICA E DI GAS DISTRIBUZIONE DI ACQUA								
Prod. distrib. energia elettrica e gas	5	184	78	422	65	926	148	1.532
Distribuzione di acqua.	10	17	55	78	43	132	108	227
TOTALE	15	201	133	500	108	1.058	256	1.759
TRASPORTI E COMUNICAZIONI								
Trasporti	20	1.187	811	3.643	225	5.359	1.056	10.189
Trasporti terrestri	13	937	637	1.758	203	4.870	853	7.565
Trasp. per via d'acqua ed aerea .	1	1	10	38	1	87	12	126
Attività ausiliarie	6	249	164	1.847	21	402	191	2.498
Comunicazioni.	2	52	32	46	328	2.060	362	2.158
TOTALE	22	1.239	843	3.689	553	7.419	1.418	12.347
COMMERCIO								
Commercio all'ingrosso	12	37	877	2.621	174	522	1.063	3.180
Prodotti agricoli e alimentari . .	7	26	542	1.436	81	173	630	1.635
Materie prime e ausiliarie non alim.	3	7	196	515	48	204	247	726
Prodotti industriali non alim. . .	2	4	139	670	45	145	186	819
Commercio al minuto	13	18	13.298	21.406	991	1.863	14.302	23.287
Generi alimentari	6	7	10.123	15.703	590	794	10.719	16.504
Prodotti tessili, ecc.	1	—	1.981	3.638	199	751	2.181	4.389
Prodotti meccanici e affini	1	1	281	669	79	146	361	816
Prodotti e articoli vari	5	10	913	1.396	123	172	1.041	1.578
Alberghi e pubblici esercizi.	—	—	2.463	5.056	188	363	2.651	5.419
Attività ausiliarie	12	18	313	605	72	169	397	792
TOTALE	37	73	16.951	29.688	1.425	2.917	18.413	32.678
CREDITO E ASSICURAZIONE								
Credito	15	49	89	259	131	1.000	235	1.308
Assicurazione	8	49	101	1.017	2	21	111	1.087
Attività ausiliarie	23	38	122	325	197	520	342	883
TOTALE	46	136	312	1.601	330	1.541	688	3.278
SERVIZI								
Sanitari, di previdenza, ecc.	—	—	237	433	6	8	243	441
Legali, commerciali, ecc.	—	—	12	16	—	—	12	16
Culturali, ricreativi e affini.	2	2	203	668	78	300	283	970
Servizi per l'igiene e la pulizia	5	41	1.311	1.980	80	462	1.396	2.483
TOTALE	7	43	1.763	3.097	164	770	1.934	3.910
COMPLESSO	252	3.078	34.283	68.519	3.746	45.865	38.281	117.462

TAV. VI — UNITÀ LOCALI E ADDETTI

Regioni e Provincie

CIRCOSCRIZIONI	UNITÀ AMMINISTRATIVE		UNITÀ OPERATIVE				TOTALE	
	N	Addetti	con annesse sedi e altri uffici amministrativi		senza annesse sedi e altri uffici amministrativi		N	Addetti
			N	Addetti	N	Addetti		
REGIONI								
Piemonte	881	17.587	146.682	542.627	11.460	288.576	159.023	848.790
Valle d'Aosta	25	105	3.307	8.124	533	14.990	3.865	23.219
Lombardia	4.387	83.129	247.884	1.051.531	21.826	547.379	274.097	1.682.039
Trentino-Alto Adige	430	2.256	26.747	70.484	3.255	38.901	30.432	111.641
Veneto	922	12.489	99.002	325.282	8.650	136.906	108.574	474.677
Friuli-Venezia Giulia	210	1.745	26.449	78.007	2.411	43.633	29.070	123.385
Liguria	1.431	27.707	60.159	170.227	6.043	145.587	67.633	343.521
Emilia-Romagna	1.332	10.590	121.113	329.265	10.197	119.027	132.642	458.882
Toscana	1.078	11.325	106.119	317.785	11.841	146.525	119.038	475.635
Umbria	239	1.616	21.321	50.290	2.678	33.196	24.238	85.102
Marche	438	2.833	41.476	95.000	4.548	35.306	46.462	133.139
Lazio	1.822	36.411	84.696	250.500	10.042	135.331	96.560	422.242
Abruzzi e Molise	598	2.024	45.851	86.133	4.639	28.246	51.088	116.403
Campania	984	10.782	111.080	256.256	8.440	117.012	120.504	384.050
Puglia	528	6.377	81.488	169.164	6.147	56.620	88.163	232.161
Basilicata	129	657	16.692	27.553	1.357	7.463	18.178	35.673
Calabria	430	2.884	50.954	89.103	4.409	33.774	55.793	125.761
Sicilia	1.305	8.226	123.523	244.820	7.807	74.951	132.635	327.997
Sardegna	252	3.078	34.283	68.519	3.746	45.865	38.281	117.462
ITALIA	17.421	241.821	1.448.826	4.230.670	130.029	2.049.288	1.596.276	6.521.779
PROVINCIE								
Alessandria	138	711	19.143	59.152	1.417	24.592	20.698	84.455
Asti	41	91	9.215	23.502	614	4.845	9.870	28.438
Cuneo	105	572	22.846	51.486	1.851	19.552	24.802	71.610
Novara	137	1.323	17.152	67.129	1.736	43.622	19.025	112.074
Torino	374	14.244	61.532	263.459	4.259	158.560	66.165	436.263
Vercelli	86	646	16.794	77.899	1.583	37.405	18.463	115.950
Aosta (Reg. Valle d')	25	105	3.307	8.124	533	14.990	3.865	23.219
Bergamo	168	1.272	19.884	74.190	1.980	64.736	22.032	140.198
Brescia	241	1.871	27.681	86.605	2.233	50.134	30.155	138.610
Como	207	1.667	22.360	108.032	2.104	45.558	24.671	155.257
Cremona	84	466	14.143	37.480	1.215	14.039	15.442	51.985
Mantova	104	726	17.306	40.637	1.138	8.693	18.548	50.056
Milano	3.235	74.887	102.213	512.369	9.346	274.587	114.794	861.843
Pavia	84	800	22.712	74.637	1.353	24.417	24.149	99.854
Sondrio	48	252	4.494	10.628	643	8.914	5.185	19.794
Varese	216	1.188	17.091	106.953	1.814	56.301	19.121	164.442

Segue Tav. VI — *UNITA' LOCALI E ADDETTI*
Regioni e provincie

CIRCOSCRIZIONI	UNITÀ AMMINISTRATIVE		UNITÀ OPERATIVE				TOTALE	
	N	Addetti	con annesse sedi e altri uffici amministrativi		senza annesse sedi e altri uffici amministrativi		N	Addetti
			N	Addetti	N	Addetti		
segue <i>Provincie</i>								
Bolzano	188	1.292	11.884	34.875	1.504	19.114	13.576	55.281
Trento	242	964	14.863	35.609	1.751	19.787	16.856	56.360
Belluno	90	585	7.381	18.673	768	7.706	8.239	26.964
Padova	214	2.222	19.207	60.497	1.628	18.939	21.049	81.658
Rovigo
Treviso	64	644	16.079	55.775	1.299	17.673	17.442	74.092
Venezia	300	5.507	17.027	59.918	1.863	36.740	19.190	102.165
Verona	158	2.719	20.735	61.465	1.658	22.947	22.551	87.131
Vicenza	96	812	18.573	68.954	1.434	32.901	20.103	102.667
Gorizia	29	338	4.303	11.930	466	16.064	4.798	28.332
Udine	181	1.407	22.146	66.077	1.945	27.569	24.272	95.053
Genova	1.222	26.443	35.351	104.931	3.407	103.498	39.980	234.872
Imperia	55	397	7.869	18.879	767	4.553	8.691	23.829
La Spezia	35	365	7.334	20.006	846	13.061	8.215	33.432
Savona	119	502	9.605	26.411	1.023	24.475	10.747	51.388
Bologna	573	4.597	27.011	86.818	2.664	39.888	30.248	131.303
Ferrara	27	467	12.446	32.387	952	12.494	13.425	45.348
Forlì	85	299	15.926	35.974	1.316	12.087	17.327	48.360
Modena	123	1.116	16.957	49.667	1.354	13.401	18.434	64.184
Parma	133	1.985	14.324	36.720	1.014	11.381	15.471	50.086
Piacenza	81	464	10.316	27.203	950	11.857	11.347	39.524
Ravenna	62	883	10.491	25.004	876	8.093	11.429	33.980
Reggio Emilia	248	779	13.642	35.492	1.071	9.826	14.961	46.097
Arezzo	73	216	9.854	25.611	1.061	7.681	10.988	33.508
Firenze	505	7.516	32.066	121.355	3.406	45.829	35.977	174.700
Grosseto	23	138	7.008	16.161	723	10.318	7.754	26.617
Livorno	82	331	8.555	26.731	1.060	22.379	9.697	49.441
Lucca	93	421	12.919	35.266	1.407	17.098	14.419	52.785
Massa-Carrara	30	137	6.031	14.517	796	12.595	6.857	27.249
Pisa	88	560	12.507	33.870	1.364	14.973	13.959	49.403
Pistoia	78	300	8.267	23.450	725	7.118	9.070	30.868
Siena	106	1.706	8.912	20.824	1.299	8.534	10.317	31.064
Perugia	110	718	15.019	36.760	1.816	15.435	16.945	52.913
Terni	129	898	6.302	13.530	862	17.761	7.293	32.189
Ancona	172	1.709	12.807	33.015	1.449	17.692	14.428	52.416
Ascoli Piceno	94	456	10.309	21.239	1.128	5.394	11.531	27.089
Macerata	51	220	9.623	21.837	903	4.844	10.577	26.901
Pesaro e Urbino	121	448	8.737	18.909	1.068	7.376	9.926	26.733

Segue Tav. VI — *UNITA' LOCALI E ADDETTI*

Regioni e provincie

CIRCOSCRIZIONI	UNITÀ AMMINISTRATIVE		UNITÀ OPERATIVE				TOTALE	
	N	Addetti	con annesse sedi e altri uffici amministrativi		senza annesse sedi e altri uffici amministrativi		N	Addetti
			N	Addetti	N	Addetti		
<i>segue Provincie</i>								
Frosinone	42	153	10.415	20.689	971	8.431	11.428	29.273
Latina	53	151	6.632	14.290	769	4.441	7.454	18.882
Rieti	44	187	5.088	8.870	626	4.455	5.758	13.512
Roma	1.607	35.766	53.962	188.774	6.551	113.110	62.120	337.650
Viterbo	76	154	8.599	17.877	1.125	4.894	9.800	22.925
Campobasso	174	382	11.510	18.987	1.035	4.240	12.719	23.609
Chieti	151	565	10.912	20.652	1.121	6.719	12.184	27.936
L'Aquila	232	702	9.346	16.536	990	7.023	10.568	24.261
Pescara	15	121	6.600	15.648	837	7.382	7.452	23.151
Teramo	26	254	7.483	14.310	656	2.882	8.165	17.446
Avellino	127	283	12.792	22.751	852	4.622	13.771	27.656
Benevento	23	159	8.426	14.490	666	3.788	9.115	18.437
Caserta	75	388	15.609	27.316	1.145	7.393	16.829	35.097
Napoli	583	9.137	49.802	139.801	3.955	77.502	54.340	226.440
Salerno	176	815	24.451	51.898	1.822	23.707	26.449	76.420
Bari	202	3.396	29.897	66.035	2.188	24.243	32.287	93.674
Brindisi	26	123	8.266	15.970	574	3.480	8.866	19.573
Foggia	68	1.284	16.440	32.446	968	10.840	17.476	44.570
Lecce	187	1.226	16.736	34.901	1.626	9.870	18.549	45.997
Taranto	45	348	10.149	19.812	791	8.187	10.985	28.347
Matera	50	170	4.677	7.944	385	2.057	5.112	10.171
Potenza	79	487	12.015	19.609	972	5.406	13.066	25.502
Catanzaro	136	748	18.818	31.031	1.574	10.680	20.528	42.459
Cosenza	95	444	16.568	29.686	1.541	13.126	18.204	43.256
Reggio di Calabria	199	1.692	15.568	28.386	1.294	9.968	17.061	40.046
Agrigento	86	156	12.965	23.386	924	7.159	13.975	30.701
Caltanissetta	34	312	7.184	13.401	405	5.291	7.623	19.004
Catania	107	664	23.690	49.828	1.455	11.842	25.252	62.334
Enna	35	124	5.305	10.168	354	3.778	5.694	14.070
Messina	292	1.256	19.915	39.534	1.497	13.512	21.704	54.302
Palermo	213	4.029	25.803	54.517	1.564	22.987	27.580	81.533
Ragusa	223	811	7.216	13.768	268	2.009	7.707	16.588
Siracusa	35	186	9.097	17.290	467	3.284	9.599	20.760
Trapani	280	688	12.348	22.928	873	5.089	13.501	28.705
Cagliari	158	2.472	17.965	37.447	1.873	35.281	19.996	75.200
Nuoro	34	367	6.515	10.887	645	3.209	7.194	14.463
Sassari	60	239	9.803	20.185	1.228	7.375	11.091	27.799
ITALIA	17.421	241.821	1.448.826	4.230.670	130.029	2.049.288	1.596.276	6.521.779

TAV. VII — UNITÀ LOCALI E ADDETTI, PER GRUPPI DI ATTIVITÀ ECONOMICHE

A Regioni e provincie

CIRCOSCRIZIONI	INDUSTRIE (a)		TRASPORTI E COMUNICAZIONI		COMMERCIO, CREDITO E ASSICURAZIONE E SERVIZI VARI		TOTALE	
	Unità locali	Addetti	Unità locali	Addetti	Unità locali	Addetti	Unità locali	Addetti
REGIONI								
Piemonte	68.100	624.940	6.169	47.803	84.754	176.047	159.023	848.790
Valle d'Aosta	1.439	17.832	199	816	2.227	4.571	3.865	23.219
Lombardia	123.921	1.255.451	9.156	76.404	141.020	350.184	274.097	1.682.039
Trentino-Alto Adige	14.663	65.934	1.547	8.997	14.222	36.710	30.432	111.641
Veneto	48.077	303.843	4.364	38.517	56.133	132.317	108.574	474.677
Friuli-Venezia Giulia	13.263	81.112	1.079	8.698	14.728	33.575	29.070	123.385
Liguria	21.768	193.854	3.267	51.728	42.598	97.939	67.633	343.521
Emilia-Romagna	60.157	271.243	8.140	43.179	64.345	144.460	132.642	458.882
Toscana	49.902	298.118	5.259	42.254	63.877	135.263	119.038	475.635
Umbria	11.361	55.081	1.148	7.547	11.729	22.474	24.238	85.102
Marche	22.955	81.120	2.466	12.128	21.041	39.891	46.462	133.139
Lazio	38.691	207.938	3.620	59.829	54.249	154.475	96.560	422.242
Abruzzi e Molise	25.813	65.912	1.959	10.132	23.316	40.359	51.088	116.403
Campania	49.556	205.198	5.696	40.670	65.252	138.182	120.504	384.050
Puglia	40.756	126.458	3.177	23.946	44.230	81.757	88.163	232.161
Basilicata	9.811	20.488	853	3.012	7.514	12.173	18.178	35.673
Calabria	27.450	67.880	2.394	14.935	25.949	42.946	55.793	125.761
Sicilia	56.622	158.603	7.008	36.249	69.005	133.145	132.635	327.997
Sardegna	15.828	65.249	1.418	12.347	21.035	39.866	38.281	117.462
ITALIA	700.133	4.166.254	68.919	539.191	827.224	1.816.334	1.596.276	6.521.779
PROVINCIE								
Alessandria	8.706	54.760	895	7.972	11.097	21.723	20.698	84.455
Asti	4.323	16.851	433	2.175	5.114	9.412	9.870	28.438
Cuneo	10.232	40.412	1.137	4.893	13.433	26.305	24.802	71.610
Novara	7.983	86.239	751	5.246	10.291	20.589	19.025	112.074
Torino	29.039	333.966	2.209	23.752	34.917	78.545	66.165	436.263
Vercelli	7.817	92.712	744	3.765	9.902	19.473	18.463	115.950
AOSTA (REG. VALLE D')	1.439	17.832	199	816	2.227	4.571	3.865	23.219
Bergamo	8.894	110.693	852	4.079	12.286	25.426	22.032	140.198
Brescia	11.834	98.963	1.144	5.807	17.177	33.840	30.155	138.610
Como	11.881	125.207	913	5.166	11.877	24.884	24.671	155.257
Cremona	7.082	33.271	658	2.737	7.702	15.977	15.442	51.985
Mantova	9.233	30.202	845	3.380	8.470	16.474	18.548	50.056
Milano	53.669	635.062	2.884	44.542	58.241	182.239	114.794	861.843
Pavia	10.511	69.422	961	5.297	12.677	25.135	24.149	99.854
Sondrio	2.225	13.045	295	1.248	2.665	5.501	5.185	19.794
Varese	8.592	139.586	604	4.148	9.925	20.708	19.121	164.442

(a) Comprende: Industrie estrattive, industrie manifatturiere, industria delle costruzioni edilizie e dell'installazione di impianti, produzione e distribuzione di energia elettrica e di gas e distribuzione di acqua.

Segue Tav. VII — UNITA' LOCALI E ADDETTI, PER GRUPPI DI ATTIVITA' ECONOMICHE
A Regioni e provincie

CIRCOSCRIZIONI	INDUSTRIE (a)		TRASPORTI E COMUNICAZIONI		COMMERCIO, CREDITO E ASSICURAZIONE E SERVIZI VARI		TOTALE	
	Unità locali	Addetti	Unità locali	Addetti	Unità locali	Addetti	Unità locali	Addetti
<i>segue Provincie</i>								
Bolzano	6.598	29.807	681	5.271	6.297	20.203	13.576	55.281
Trento	8.065	36.127	866	3.726	7.925	16.507	16.856	56.360
Belluno	3.490	15.919	444	1.952	4.305	9.093	8.239	26.964
Padova	9.677	49.789	831	6.033	10.541	25.836	21.049	81.658
Rovigo
Treviso	8.277	51.661	693	3.928	8.472	18.503	17.442	74.092
Venezia	7.390	59.580	734	12.743	11.066	29.842	19.190	102.165
Verona	9.931	50.371	831	9.325	11.789	27.435	22.551	87.131
Vicenza	9.312	76.523	831	4.536	9.960	21.608	20.103	102.667
Gorizia	1.718	20.545	149	1.360	2.931	6.427	4.798	28.332
Udine	11.545	60.567	930	7.338	11.797	27.148	24.272	95.053
Genova	12.307	131.567	2.234	41.105	25.439	62.200	39.980	234.872
Imperia	3.004	9.588	281	2.262	5.406	11.979	8.691	23.829
La Spezia	2.890	20.567	281	3.032	5.044	9.833	8.215	33.432
Savona	3.567	32.132	471	5.329	6.709	13.927	10.747	51.388
Bologna	13.558	75.824	1.884	17.814	14.806	37.665	30.248	131.303
Ferrara	5.752	27.000	1.011	3.489	6.662	14.859	13.425	45.348
Forlì	7.301	26.338	1.126	4.822	8.900	17.200	17.327	48.360
Modena	9.067	41.535	833	3.554	8.534	19.095	18.434	64.184
Parma	6.906	28.053	860	4.242	7.705	17.791	15.471	50.086
Piacenza	4.866	23.461	730	3.099	5.751	12.964	11.347	39.524
Ravenna	5.338	20.029	863	2.992	5.228	10.959	11.429	33.980
Reggio Emilia	7.369	29.003	833	3.167	6.759	13.927	14.961	46.097
Arezzo	5.261	21.455	542	2.526	5.185	9.527	10.988	33.508
Firenze	15.131	105.908	1.566	19.486	19.280	49.306	35.977	174.700
Grosseto	3.141	16.892	387	2.145	4.226	7.580	7.754	26.617
Livorno	3.083	31.458	448	4.763	6.166	13.220	9.697	49.441
Lucca	5.774	34.883	556	2.857	8.089	15.045	14.419	52.785
Massa-Carrara	2.573	17.791	217	1.877	4.067	7.581	6.857	27.249
Pisa	6.387	32.375	518	3.785	7.054	13.243	13.959	49.403
Pistoia	3.772	18.906	413	2.194	4.885	9.768	9.070	30.868
Siena	4.780	18.450	612	2.621	4.925	9.993	10.317	31.064
Perugia	8.201	32.332	742	5.210	8.002	15.371	16.945	52.913
Terni	3.160	22.749	406	2.337	3.727	7.103	7.293	32.189
Ancona	7.112	33.044	773	6.240	6.543	13.132	14.428	52.416
Ascoli Piceno	6.168	16.185	661	2.114	4.702	8.790	11.531	27.089
Macerata	5.333	16.799	506	1.662	4.738	8.440	10.577	26.901
Pesaro e Urbino	4.342	15.092	526	2.112	5.058	9.529	9.926	26.733

(a) Cfr nota a pag. 175.

Segue Tav. VII — UNITA' LOCALI E ADDETTI, PER GRUPPI DI ATTIVITA' ECONOMICHE

A-Regioni e provincie

CIRCOSCRIZIONI	INDUSTRIE (a)		TRASPORTI E COMUNICAZIONI		COMMERCIO, CREDITO E ASSICURAZIONE E SERVIZI VARI		TOTALE	
	Unità locali	Addetti	Unità locali	Addetti	Unità locali	Addetti	Unità locali	Addetti
segue Provincie								
Frosinone.	5.224	16.936	530	2.411	5.674	9.926	11.428	29.273
Latina	3.001	9.700	362	1.639	4.091	7.543	7.454	18.882
Rieti.	2.609	7.376	233	1.155	2.916	4.981	5.758	13.512
Roma	23.170	161.885	2.028	52.374	36.922	123.391	62.120	337.650
Viterbo.	4.687	12.041	467	2.250	4.646	8.634	9.800	22.925
Campobasso.	6.764	12.982	532	1.847	5.423	8.780	12.719	23.609
Chieti	6.430	17.058	407	1.827	5.347	9.051	12.184	27.936
L'Aquila	4.797	12.185	339	2.724	5.432	9.352	10.568	24.261
Pescara.	3.493	13.432	313	2.429	3.646	7.290	7.452	23.151
Teramo.	4.329	10.255	368	1.305	3.468	5.886	8.165	17.446
Avellino	6.809	14.768	690	2.371	6.272	10.517	13.771	27.656
Benevento	4.470	9.704	412	2.273	4.233	6.460	9.115	18.437
Caserta.	7.258	17.348	596	3.384	8.975	14.365	16.829	35.097
Napoli	18.968	115.931	2.624	26.484	32.748	84.025	54.340	226.440
Salerno.	12.051	47.447	1.374	6.158	13.024	22.815	26.449	76.420
Bari	14.298	49.222	1.141	10.987	16.848	33.465	32.287	93.674
Brindisi	4.316	10.351	264	1.644	4.286	7.578	8.866	19.573
Foggia	7.883	23.382	726	5.338	8.867	15.850	17.476	44.570
Lecce	9.301	28.319	574	3.190	8.674	14.488	18.549	45.997
Taranto	4.958	15.184	472	2.787	5.555	10.376	10.985	28.347
Matera.	2.713	5.727	250	833	2.149	3.611	5.112	10.171
Potenza	7.098	14.761	603	2.179	5.365	8.562	13.066	25.502
Catanzaro	10.973	24.414	856	4.275	8.699	13.770	20.528	42.459
Cosenza	8.993	24.947	800	4.469	8.411	13.840	18.204	43.256
Reggio di Calabria	7.484	18.519	738	6.191	8.839	15.336	17.061	40.046
Agrigento.	6.163	15.820	1.074	3.769	6.738	11.112	13.975	30.701
Caltanissetta	3.158	10.180	510	1.767	3.955	7.057	7.623	19.004
Catania.	10.728	28.466	1.434	6.587	13.090	27.281	25.252	62.334
Enna.	2.394	8.000	249	840	3.051	5.230	5.694	14.070
Messina	8.632	24.307	1.166	7.235	11.906	22.760	21.704	54.302
Palermo	11.654	38.400	1.285	10.990	14.641	32.143	27.580	81.533
Ragusa.	3.515	8.933	367	1.040	3.825	6.615	7.707	16.588
Siracusa	4.160	9.580	414	1.757	5.025	9.423	9.599	20.760
Trapani	6.218	14.917	509	2.264	6.774	11.524	13.501	28.705
Cagliari.	7.784	45.780	734	6.729	11.478	22.691	19.996	75.200
Nuoro	3.336	7.010	270	1.681	3.588	5.772	7.194	14.463
Sassari.	4.708	12.459	414	3.937	5.969	11.403	11.091	27.799
ITALIA	700.133	4.166.254	68.919	539.191	827.224	1.816.334	1.596.276	6.521.779

(a) Cfr. nota a pag. 175.

Segue Tav. VII — *UNITA' LOCALI E ADDETTI, PER GRUPPI DI ATTIVITA' ECONOMICHE*

B - Capoluoghi di provincia e altri comuni con oltre 30.000 abitanti

C O M U N I	INDUSTRIE (a)		TRASPORTI E COMUNICAZIONI		COMMERCIO, CREDITO E ASSICURAZIONE E SERVIZI VARI		TOTALE	
	Unità locali	Addetti	Unità locali	Addetti	Unità locali	Addetti	Unità locali	Addetti
COMUNI CON OLTRE 250.000 ABITANTI								
1 Roma	16.668	137.173	1.187	47.573	28.306	106.809	46.161	291.555
2 Milano	30.612	365.253	1.794	37.284	36.246	136.894	68.652	539.431
3 Napoli	9.688	75.879	1.397	21.905	16.327	53.835	27.412	151.619
4 Torino	16.388	214.199	1.022	18.809	19.513	51.341	36.923	284.349
5 Genova	8.647	109.721	1.707	39.190	19.556	50.956	29.910	199.867
6 Palermo	4.489	24.016	665	9.080	7.454	20.731	12.608	53.827
7 Firenze	6.454	49.343	689	16.115	9.449	30.543	16.592	96.001
8 Bologna	6.362	52.088	640	14.320	8.403	26.217	15.405	92.625
9 Venezia	3.497	43.362	382	11.340	6.500	20.737	10.379	75.439
10 Catania	3.630	14.620	210	4.094	5.196	14.285	9.036	32.999
11 Bari	2.563	16.173	371	7.166	5.186	13.814	8.120	37.153
TOTALE	108.998	1.101.827	10.064	226.876	162.136	526.162	281.198	1.854.865
COMUNI CON OLTRE 100.000 A 250.000 ABITANTI								
12 Messina	2.289	8.678	217	4.696	3.660	8.946	6.166	22.320
13 Verona	2.368	22.866	187	7.073	4.211	12.978	6.766	42.917
14 Taranto	1.242	6.781	191	2.082	2.441	5.463	3.874	14.326
15 Padova	2.828	24.119	219	3.644	3.601	12.075	6.648	39.838
16 Brescia	2.233	28.380	171	2.668	3.669	10.625	6.073	41.673
17 Reggio di Calabria	1.599	6.032	219	3.984	2.441	5.425	4.259	15.441
18 Livorno	1.397	13.631	242	3.459	3.344	7.923	4.983	25.013
19 Cagliari	1.317	9.587	110	3.700	3.047	8.104	4.474	21.391
20 Ferrara	2.101	12.502	308	1.768	2.603	7.205	5.012	21.475
21 Parma	2.127	13.308	133	1.979	2.844	8.300	5.104	23.587
22 Modena	2.181	16.293	128	1.389	2.649	7.324	4.958	25.006
23 La Spezia	1.314	14.673	99	2.269	2.587	6.067	4.000	23.009
24 Reggio nell'Emilia	1.900	10.233	182	1.551	2.344	6.021	4.426	17.805
25 Bergamo	1.876	24.237	156	1.957	2.504	7.632	4.536	33.826
TOTALE	26.772	211.320	2.562	42.219	41.945	114.088	71.279	367.627
COMUNI CON OLTRE 50.000 A 100.000 ABITANTI								
26 Foggia	670	5.435	160	2.939	1.496	3.519	2.326	11.893
27 Perugia	1.371	8.718	90	1.020	1.609	4.001	3.070	13.739
28 Ravenna	1.499	7.615	276	1.092	1.704	3.735	3.479	12.442
29 Salerno	1.079	7.801	222	2.124	1.761	4.155	3.062	14.080
30 Lucca	1.301	14.167	128	918	1.911	4.673	3.340	19.758
31 Ancona	1.069	6.496	94	3.448	1.877	4.743	3.040	14.687
32 Terni	1.090	15.556	114	1.268	1.722	3.795	2.926	20.619

(a) Cfr. nota a pag. 175.

Segue Tav. VII — *UNITA' LOCALI E ADDETTI PER GRUPPI DI ATTIVITA' ECONOMICHE*

B. — *Capoluoghi di provincia e altri comuni con oltre 30.000 abitanti*

C O M U N I	INDUSTRIE (d)		TRASPORTI E COMUNICAZIONI		COMMERCIO, CREDITO E ASSICURAZIONE E SERVIZI VARI		TOTALE	
	Unità locali	Addetti	Unità locali	Addetti	Unità locali	Addetti	Unità locali	Addetti

segue Comuni con oltre 50.000 a 100.000 abitanti

33	Alessandria	1.367	13.411	92	2.754	2.114	5.436	3.573	21.601
34	Vicenza	1.504	13.331	80	2.151	1.765	5.418	3.349	20.900
35	Prato	1.609	22.844	73	685	2.099	4.808	3.781	28.337
36	Pistoia	1.077	6.827	96	1.287	1.599	3.439	2.772	11.553
37	Forlì	1.217	8.457	223	437	1.454	3.142	2.894	12.036
38	Rimini	1.168	3.551	241	2.309	1.870	4.096	3.279	9.956
39	Pisa	992	10.116	66	2.354	1.917	4.401	2.975	16.871
40	Marsala	1.049	2.889	17	244	1.025	1.844	2.091	4.977
41	Monza	1.251	21.231	70	760	1.635	4.296	2.956	26.287
42	Piacenza	1.198	10.170	157	1.663	1.858	5.620	3.213	17.453
43	Trapani	1.123	3.446	84	725	1.368	2.880	2.575	7.051
44	Udine	1.124	9.912	65	3.106	1.870	6.891	3.059	19.909
45	Como	1.234	18.867	125	2.009	2.102	6.316	3.461	27.192
46	Siracusa	719	2.435	89	950	1.287	3.159	2.095	6.544
47	Sassari	836	4.056	39	1.131	1.461	3.711	2.336	8.898
48	Bolzano	1.285	12.059	140	2.286	1.764	7.014	3.189	21.359
49	Cesena	1.050	4.577	86	416	1.000	2.773	2.136	7.766
50	Novara	1.061	18.404	56	1.850	1.751	5.238	2.868	25.492
51	Cremona	1.331	9.222	102	1.304	1.740	4.934	3.173	15.460
52	Savona	979	10.085	127	3.203	1.978	4.909	3.084	18.197
53	Arezzo	1.100	4.769	99	954	1.254	3.071	2.453	8.794
54	Andria	905	2.421	56	136	896	1.429	1.857	3.986
55	Pescara	998	5.174	114	1.846	1.450	3.879	2.562	10.899
56	Torre del Greco	69	723	4	140	1.164	2.595	1.237	3.458
57	Lecce	934	4.751	92	1.342	1.388	3.456	2.414	9.549
58	Pavia	975	17.819	79	1.032	1.696	4.617	2.750	23.468
59	Barletta	486	2.894	40	587	723	1.509	1.249	4.990
60	Trento	900	7.381	52	1.366	1.291	4.557	2.243	13.304
61	Treviso	993	8.204	135	1.711	1.473	4.699	2.601	14.614
62	Carrara	965	8.551	65	807	1.443	3.085	2.473	12.443
63	Caltanissetta	527	2.797	28	935	875	2.100	1.430	5.832
64	Catanzaro	581	2.132	29	1.149	907	2.231	1.517	5.512
65	Brindisi	507	5.375	111	5.861	985	3.011	1.603	14.247
66	Cosenza	649	3.063	177	1.327	1.028	2.824	1.854	7.214
67	Castellammare di Stabia	448	6.012	98	308	983	1.956	1.529	8.276
68	Molfetta	683	2.599	46	315	781	1.468	1.510	4.382
69	L'Aquila	631	1.644	27	473	791	1.839	1.449	3.956
70	Pesaro	735	4.199	46	523	959	2.520	1.740	7.242
71	Mantova	1.299	6.143	127	1.387	1.616	4.765	3.042	12.295

Segue TAV. VII — UNITA' LOCALI E ADDETTI PER GRUPPI DI ATTIVITA' ECONOMICHE NEI

B. — Capoluoghi di provincia e altri comuni con oltre 30.000 abitanti

C O M U N I	INDUSTRIE		TRASPORTI E COMUNICAZIONI		COMMERCIO, CREDITO E ASSICURAZIONE E SERVIZI VARI		TOTALE	
	Unità locali	Addetti	Unità locali	Addetti	Unità locali	Addetti	Unità locali	Addetti
segue Comuni con oltre 50.000 a 100.000 abitanti								
72 Varese	856	14.080	65	911	1.292	3.720	2.213	18.711
73 Busto Arsizio	1.242	22.176	70	486	1.347	3.250	2.659	25.912
74 Siena	1.024	4.611	126	954	1.431	4.039	2.581	9.604
75 Asti	1.039	8.240	53	950	1.374	3.330	2.466	12.520
76 Torre Annunziata	463	4.991	97	729	793	1.723	1.353	7.443
77 Cerignola	461	1.161	8	87	520	1.020	989	2.268
78 Massa	546	4.761	31	452	974	1.758	1.551	6.971
TOTALE	51.269	428.349	4.987	71.201	75.171	193.397	131.427	692.947

COMUNI CON OLTRE 30.000 A 50.000 ABITANTI

79 Chioggia	430	1.462	30	352	897	1.599	1.357	3.413
80 San Severo	502	1.706	14	220	642	1.317	1.158	3.243
81 Ragusa	688	2.787	169	391	924	1.896	1.781	5.074
82 Faenza	988	3.250	168	675	832	1.793	1.988	5.718
83 Rovigo
84 Benevento	372	2.573	91	1.450	699	1.589	1.162	5.612
85 Imola	645	4.158	88	422	729	1.621	1.462	6.201
86 Corato	642	1.322	29	80	659	1.017	1.330	2.419
87 Carbonia	199	11.032	12	129	667	1.319	878	12.480
88 Sesto San Giovanni	554	29.962	27	208	888	2.516	1.469	32.686
89 Ascoli Piceno	646	2.566	53	333	683	1.770	1.382	4.669
90 Viterbo	758	2.615	34	597	996	2.292	1.788	5.504
91 Foligno	787	2.664	67	2.075	758	1.682	1.612	6.421
92 Caserta	613	2.836	88	1.106	778	1.808	1.479	5.750
93 Caltagirone	600	1.182	42	183	611	1.151	1.253	2.516
94 Vigevano	1.394	16.226	61	345	1.214	2.519	2.669	19.090
95 Gela	392	1.218	66	148	491	854	949	2.220
96 Vittoria	667	1.344	23	111	719	1.221	1.409	2.676
97 Biella	1.102	17.352	128	1.706	1.694	4.519	2.924	23.577
98 Lecco	892	16.778	26	883	1.081	2.946	1.999	20.607
99 Vercelli	742	8.704	24	460	1.063	3.021	1.829	12.185
100 Pozzuoli	163	1.937	22	114	545	1.161	730	3.212
101 Capannori	708	2.224	6	83	477	726	1.191	3.033
102 Alcamo	601	1.207	46	279	615	1.044	1.262	2.530
103 Viareggio	524	2.633	110	746	1.658	3.208	2.292	6.587
104 Chieti	536	2.820	46	489	628	1.451	1.210	4.760
105 Gorizia	585	6.308	52	753	1.089	2.723	1.726	9.784
106 Agrigento	449	2.169	153	604	554	1.505	1.156	4.278

(a) Cfr. nota a pag. 175.

Segue Tav. VII — UNITA' LOCALI E ADDETTI PER GRUPPI DI ATTIVITA' ECONOMICHE NEI

B. — Capoluoghi di provincia e altri comuni con oltre 30.000 abitanti

C O M U N I	INDUSTRIE (a)		TRASPORTI E COMUNICAZIONI		COMMERCIO, CREDITO E ASSICURAZIONE E SERVIZI VARI		TOTALE	
	Unità locali	Addetti	Unità locali	Addetti	Unità locali	Addetti	Unità locali	Addetti
segue Comuni con oltre 30.000 a 50.000 abitanti								
107 Modica	543	1.045	8	188	594	938	1.145	2.171
108 Cuneo	766	3.484	73	1.057	1.092	3.169	1.931	7.710
109 Resina	165	766	9	26	446	840	620	1.632
110 Acireale	564	1.688	87	323	755	1.636	1.406	3.647
111 Cava de' Tirreni	433	2.714	88	257	495	885	1.016	3.856
112 Bisceglie	349	953	27	90	458	842	834	1.885
113 Altamura	410	863	25	178	373	676	808	1.717
114 Teramo	669	1.689	84	347	611	1.365	1.364	3.401
115 Spoleto	566	4.223	26	312	557	1.277	1.149	5.812
116 San Remo	659	2.172	32	548	1.511	4.307	2.202	7.027
117 Grosseto	475	2.026	61	833	921	2.174	1.457	5.033
118 Legnano	806	24.516	27	286	802	1.977	1.635	26.779
119 Carpi	841	4.406	81	322	672	1.429	1.594	6.157
120 Licata	420	1.008	181	980	626	1.101	1.227	3.089
121 Casale Monferrato	765	6.680	74	598	1.073	2.389	1.912	9.667
122 Gubbio	351	1.005	46	106	388	730	785	1.841
123 Afragola	294	519	29	61	608	958	931	1.538
124 Città di Castello	392	2.579	35	113	468	891	895	3.583
125 Avellino	465	1.409	100	814	709	1.873	1.274	4.096
126 Paternò	416	854	110	168	585	946	1.111	1.968
127 Fano	671	2.486	47	359	608	1.401	1.326	4.246
128 Martina Franca	462	1.174	75	174	455	757	992	2.105
129 Nocera Inferiore	647	5.062	158	461	750	1.501	1.555	7.024
130 Portici	228	1.431	14	91	418	902	660	2.424
131 Bitonto	473	1.119	21	114	471	662	965	1.895
132 Lodi	559	6.268	30	399	828	2.326	1.417	8.993
133 Latina	259	1.381	26	240	487	1.311	772	2.932
134 Adria
135 Velletri	316	785	52	274	551	1.095	919	2.154
136 Trani	578	2.089	31	138	552	946	1.161	3.173
137 Monopoli	441	1.644	30	185	473	819	944	2.648
138 Canosa di Puglia	434	915	8	68	382	582	824	1.565
139 Aversa	248	875	61	230	666	1.243	975	2.348
140 Rieti	417	3.073	41	450	621	1.332	1.079	4.855
141 Mazara del Vallo	472	1.234	8	92	514	895	994	2.221
142 Iesi	670	3.328	81	298	680	1.557	1.431	5.183
143 Potenza	305	1.894	71	656	410	1.153	786	3.703
144 Senigallia	548	2.207	81	332	507	1.069	1.136	3.608
145 Piombino	245	6.719	41	300	691	1.483	977	8.502

(a) Cfr. nota a pag. 175.

Segue Tav. VII — UNITA' LOCALI E ADDETTI PER GRUPPI DI ATTIVITA' ECONOMICHE NEI

B. — Capoluoghi di provincia e altri comuni con oltre 30.000 abitanti

C O M U N I	INDUSTRIE (a)		TRASPORTI E COMUNICAZIONI		COMMERCIO, CREDITO E ASSICURAZIONE E SERVIZI VARI		TOTALE	
	Unità locali	Addetti	Unità locali	Addetti	Unità locali	Addetti	Unità locali	Addetti
segue Comuni con oltre 30.000 a 50.000 abitanti								
146 Voghera	541	4.924	54	1.784	818	2.073	1.413	8.781
147 Cortona	440	864	37	244	377	619	854	1.727
148 Civitavecchia	295	1.772	141	1.927	658	1.524	1.094	5.223
149 Crotone	78	277	9	337	68	122	155	736
150 Macerata	654	2.054	46	404	750	1.780	1.450	4.238
151 Manfredonia	306	859	53	584	564	902	923	2.345
152 Ostuni	569	1.234	8	94	441	688	1.018	2.016
153 Lugo	618	2.289	70	331	629	1.451	1.317	4.071
154 Bagheria	431	962	28	71	460	947	919	1.980
155 Canicattì	474	1.013	56	178	516	895	1.046	2.086
156 Nicastro	400	1.195	11	83	400	694	811	1.972
157 Matera	406	1.418	44	193	361	881	811	2.492
158 Barcellona Pozzo di Gotto.	489	1.206	79	182	603	1.109	1.171	2.497
159 Gravina di Puglia	416	1.074	24	153	309	578	749	1.805
160 Castelvetro	547	1.178	65	483	483	828	1.095	2.489
TOTALE	42.165	281.637	4.479	34.458	53.836	116.796	100.480	432.891
CAPOLUOGHI SINO A 30.000 ABITANTI								
161 Imperia	447	3.229	48	551	1.059	2.458	1.554	6.238
162 Belluno	390	1.903	35	449	544	1.613	969	3.965
163 Campobasso	378	1.651	29	478	501	1.355	908	3.484
164 Enna	301	1.660	13	183	427	938	741	2.781
165 Frosinone	320	1.517	49	498	493	1.365	862	3.380
166 Aosta	324	8.253	31	337	606	1.617	961	10.207
167 Nuoro	159	662	14	210	410	799	583	1.671
168 Sondrio	286	3.838	32	236	435	1.110	753	5.184
TOTALE	2.605	22.713	251	2.942	4.475	11.255	7.331	36.910
COMPLESSO DEI COMUNI CONSIDERATI								
Totale comuni capoluoghi. . .	187.600	1.709.395	18.149	346.406	280.824	842.143	486.573	2.897.944
Totale altri comuni.	44.209	336.451	4.194	31.290	6.739	119.555	105.142	487.296
COMPLESSO	231.809	2.045.846	22.343	377.696	337.563	961.698	591.715	3.385.240

(a) Cfr. nota a pag. 175.

TAV. VIII — COMMERCIO AMBULANTE: UNITÀ CENSITE E ADDETTI

Regioni e provincie

CIRCOSCRIZIONI	UNITÀ CENSITE	ADDETTI	CIRCOSCRIZIONI	UNITÀ CENSITE	ADDETTI
REGIONI					
Piemonte	15.605	20.892	Marche	5.074	6.623
Valle d'Aosta	212	313	Lazio	10.810	15.901
Lombardi	25.156	32.227	Abruzzi e Molise	4.781	6.292
Trentino-Alto Adige	1.315	1.713	Campania	10.917	13.314
Veneto	11.817	15.829	Puglia	12.456	14.687
Friuli-Venezia Giulia	2.477	3.112	Basilicata	1.172	1.431
Liguria	4.209	5.170	Calabria	3.503	4.089
Emilia-Romagna	13.988	17.851	Sicilia	11.501	12.721
Toscana	11.015	13.654	Sardegna	2.435	2.960
Umbria	2.364	3.044	ITALIA	150.807	191.823

PROVINCIE

Alessandria	1.757	2.312	Bolzano	698	973
Asti	825	1.153	Trento	617	740
Cuneo	1.966	2.747	Belluno	577	795
Novara	1.667	2.143	Padova	2.726	3.852
Torino	7.483	10.106	Rovigo
Vercelli	1.907	2.431	Treviso	1.649	2.378
Aosta (Reg. Valle d')	212	313	Venezia	2.197	3.001
Bergamo	2.448	2.986	Verona	2.946	3.556
Brescia	2.565	3.261	Vicenza	1.722	2.247
Como	1.670	2.039	Gorizia	274	350
Cremona	2.052	2.487	Udine	2.203	2.762
Mantova	2.898	3.695	Genova	2.109	2.544
Milano	9.442	12.670	Imperia	386	513
Pavia	2.333	2.920	La Spezia	951	1.100
Sondrio	204	266	Savona	763	1.013
Varese	1.544	1.903			

Segue Tav. VIII — *COMMERCIO AMBULANTE: UNITA' CENSITE E ADDETTI*

Regioni e provincie

CIRCOSCRIZIONI	UNITA' CENSITE	ADDETTI	CIRCOSCRIZIONI	UNITA' CENSITE	ADDETTI
			<i>segue Provincie</i>		
Bologna	2.167	2.720	Pescara	1.167	1.640
Ferrara	1.888	2.489	Teramo	1.071	1.382
Forlì	1.757	2.304			
Modena	2.114	2.777	Avellino	939	1.261
Parma	1.625	1.918	Benevento	658	814
Piacenza	1.012	1.280	Caserta	1.583	1.969
Ravenna	1.535	2.055	Napoli	5.505	6.604
Reggio Emilia	1.890	2.308	Salerno	2.232	2.666
			Bari	4.958	5.768
Arezzo	948	1.136	Brindisi	1.190	1.409
Firenze	3.236	3.963	Foggia	1.945	2.259
Grosseto	568	683	Lecce	2.745	3.141
Livorno	1.060	1.417	Taranto	1.618	2.110
Lucca	987	1.117			
Massa-Carrara	1.048	1.292	Matera	335	386
Pisa	1.180	1.475	Potenza	837	1.045
Pistoia	1.074	1.389			
Siena	914	1.182	Catanzaro	1.007	1.188
			Cosenza	1.134	1.363
Perugia	1.776	2.261	Reggio di Calabria	1.362	1.538
Terni	588	783			
			Agrigento	871	928
Ancona	1.582	1.911	Caltanissetta	418	481
Ascoli Piceno	1.407	1.914	Catania	3.009	3.465
Macerata	786	1.048	Enna	343	386
Pesaro e Urbino	1.299	1.750	Messina	1.818	1.976
			Palermo	2.714	2.900
Frosinone	1.304	1.802	Ragusa	521	692
Latina	894	1.132	Siracusa	976	1.030
Rieti	344	461	Trapani	831	863
Roma	7.680	11.730			
Viterbo	588	776	Cagliari	1.539	1.897
			Nuoro	320	382
Campobasso	742	902	Sassari	576	681
Chieti	914	1.196			
L'Aquila	887	1.172			
			ITALIA	150.807	191.823

APPENDICE

A — RISULTATI PROVVISORI DEI CENSIMENTI NELLA ZONA A DEL TERRITORIO LIBERO DI TRIESTE

1 - Censimento della popolazione

CIRCOSCRIZIONI	Popolazione residente al 4 novembre 1951			Popolazione residente al 21 aprile 1936	Aumenti o diminuzioni
	Maschi	Femmine	Totale		
Comune di Trieste	126.132	145.767	271.899	248.307	23.592
Altri comuni.	12.068	12.262	24.330	23.382	948
COMPLESSO	138.200	158.029	296.229	271.689	24.540

2 - Rilevazione delle abitazioni

CIRCOSCRIZIONI	Abitazioni occupate e non occupate al 4 novembre 1951	
	Abitazioni	Stanze
Comune di Trieste	71.617	229.048
Altri comuni.	6.360	19.991
COMPLESSO	77.977	249.039

3 - Censimento industriale e commerciale

CIRCOSCRIZIONI	Ditte e unità locali al 5 novembre 1951	
	Ditte	Unità locali
Comune di Trieste	8.895	9.888
Altri comuni.	801	921
COMPLESSO	9.696	10.809

B - ESTRATTO DELLA CLASSIFICAZIONE PROVVISORIA DELLE ATTIVITA' ECONOMICHE

RAMI, CLASSI E SOTTOCLASSI
DI ATTIVITA' ECONOMICA

RAMI, CLASSI E SOTTOCLASSI
DI ATTIVITA' ECONOMICA

INDUSTRIE ESTRATTIVE

Estrazione di minerali metalliferi

Estrazione di minerali non metalliferi

Estrazione di combustibili fossili.

Estrazione di marmo, di pietre e di materiali da costruzione.

Estrazione di altri minerali non metalliferi.

INDUSTRIE MANIFATTURIERE

Industrie alimentari e affini

Industrie delle derrate alimentari e affini.

Industrie delle bevande e affini.

Industria del tabacco.

Industrie delle pelli e del cuoio.

Industrie tessili

Industria della seta.

Industria del cotone.

Industria della lana.

Industria delle fibre tessili artificiali (cellulosiche) e sintetiche.

Industrie della canapa, del lino, della iuta e simili.

Industrie tessili varie non altrove classificate.

Industrie del vestiario, abbigliamento, arredamento e affini.

Industrie del legno

Industrie del legno, del sughero e affini (esclusa la fabbricazione di mobili e la costruzione di veicoli).

Industrie del mobilio e dell'arredamento in legno.

Industrie dei veicoli e carpenteria navale in legno.

Industrie della carta e della cartotecnica.

Industrie poligrafiche, editoriali e affini.

Industrie metallurgiche.

Industrie meccaniche

Fonderia di 2ª fusione.

Costruzione di macchine motrici, variatori e riduttori di velocità e di apparecchi per impianti di sollevamento e trasporto (escluse le macchine e gli apparecchi elettrici).

Costruzione di macchine utensili e di utensileria per macchine.

Macchine operatrici, macchine per l'agricoltura, pompe, compressori, valvolame e simili.

Costruzione di carpenteria metallica, forni, caldaie e apparecchi termici.

Costruzione di macchine, apparecchi e strumenti elettrici, di telecomunicazioni e affini.

Costruzione di mezzi di trasporto e lavori affini.

Meccanica di precisione; fabbricazione di monete, medaglie, oreficeria, gioielleria e affini.

Fabbricazione di prodotti meccanici non altrove classificati.

Officine per lavorazioni meccaniche diverse.

Industrie della trasformazione dei minerali non metalliferi

(esclusi i derivati del petrolio e del carbone)

Industrie chimiche e affini

Industrie chimiche.

Industrie dei derivati del petrolio e del carbone.

Industrie per la produzione della cellulosa tessile, delle fibre tessili artificiali e sintetiche

Industrie della gomma elastica.

Industrie manifatturiere varie.

INDUSTRIA DELLE COSTRUZIONI EDILIZIE E DELL'INSTALLAZIONE DI IMPIANTI

Industria delle costruzioni edilizie.

Industria dell'installazione di impianti da parte di aziende specializzate, non costruttrici.

PRODUZIONE E DISTRIBUZIONE DI ENERGIA ELETTRICA E DI GAS - DISTRIBUZIONE DI ACQUA

Produzione e distribuzione di energia elettrica e di gas.

Distribuzione di acqua

TRASPORTI E COMUNICAZIONI

Trasporti

Trasporti terrestri.

Trasporti per via d'acqua ed aerea.

Attività ausiliarie dei trasporti.

Comunicazioni

COMMERCIO

Commercio all'ingrosso

Commercio all'ingrosso di prodotti agricoli e alimentari.

Commercio all'ingrosso di materie prime e ausiliarie non alimentari.

Commercio all'ingrosso di prodotti industriali non alimentari.

Commercio al minuto

Commercio al minuto di generi alimentari.

Commercio al minuto di prodotti tessili e di articoli di vestiario, abbigliamento e arredamento.

Commercio al minuto di prodotti meccanici e affini.

Commercio al minuto di prodotti e articoli vari.

Commercio ambulante.

Alberghi e pubblici esercizi.

Commercio in commissione e attività ausiliarie del commercio.

CREDITO E ASSICURAZIONE

Credito.

Assicurazione.

Ausiliari del credito e dell'assicurazione.

SERVIZI

Servizi sanitari, di previdenza e di assistenza sociale.

Servizi legali, commerciali, tecnici e affini.

Servizi culturali, ricreativi e affini.

Servizi per l'igiene e la pulizia.

