

ISTITUTO CENTRALE DI STATISTICA

IX CENSIMENTO GENERALE DELLA POPOLAZIONE  
III CENSIMENTO GENERALE DELL'INDUSTRIA E DEL COMMERCIO

4 - 5 NOVEMBRE 1951

**CARATTERISTICHE DEMOGRAFICHE  
ED ECONOMICHE DEI GRANDI COMUNI**

VOLUME I

**DATI RIASSUNTIVI**

E

**DATI DEI COMUNI CON OLTRE 100.000 ABITANTI**



ROMA - 1959

**ERRATA - CORRIGE**

Pagina	Tavola	Colonna	Riga	Errata	Corrige
31	2	5	7	57	257
68	4	3	5	92	926
76	8	5	ultima	1.119.957	1.219.957
100	7	13	7	1.337	1.737
115	8	6	17	3,8	3,7
267	3	ultima	17	18.611	16.627
267	3	ultima	18	92.431	90.447
267	3	ultima	21	14.524	16.508
267	3	ultima	24	84.158	86.142

*Caratteristiche demografiche ed economiche dei grandi comuni - Volume I*

## I N D I C E

AVVERTENZE . . . . .	<i>Pag.</i>				<i>Pag.</i>	
DATI RIASSUNTIVI . . . . .		»	5	Modena . . . . .		175
COMUNI CON OLTRE 100.000 ABITANTI				Parma . . . . .		» 191
Torino . . . . .		»	13	Reggio nell'Emilia . . . . .		» 205
Bergamo . . . . .		»	31	Firenze . . . . .		» 220
Brescia . . . . .		»	43	Livorno . . . . .		» 233
Milano . . . . .		»	53	Roma . . . . .		» 243
Padova . . . . .		»	64	Napoli . . . . .		» 266
Venezia . . . . .		»	77	Bari . . . . .		» 278
Verona . . . . .		»	87	Taranto . . . . .		» 290
Trieste . . . . .		»	102	Reggio di Calabria . . . . .		» 300
Genova . . . . .		»	116	Catania . . . . .		» 311
La Spezia . . . . .		»	128	Messina . . . . .		» 325
Bologna . . . . .		»	142	Palermo . . . . .		» 339
Ferrara . . . . .		»	152	Cagliari . . . . .		» 352
			164	ALLEGATI . . . . .		» 365

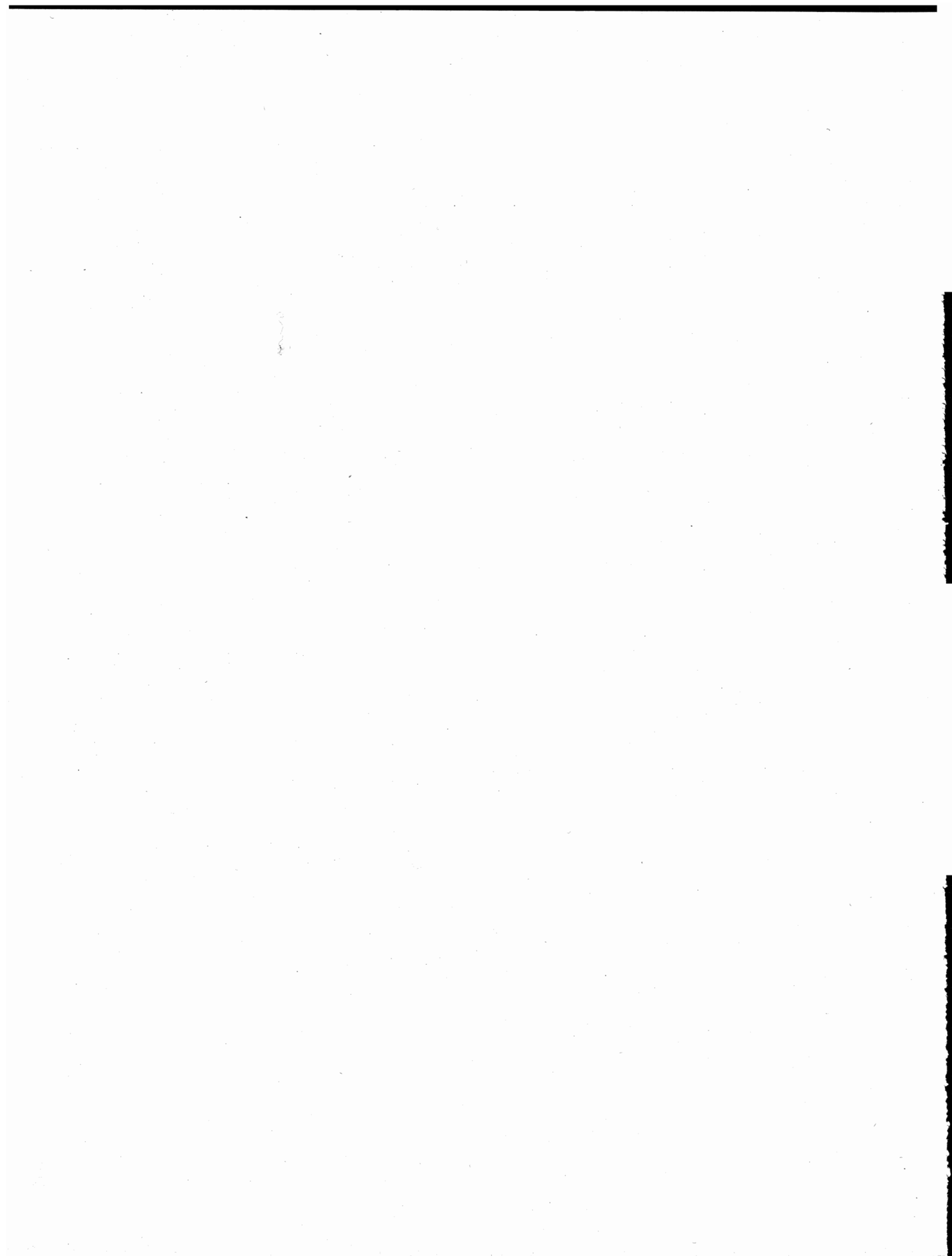



## AVVERTENZE

*I più importanti comuni italiani hanno sempre avvertito la necessità di disporre, con riferimento a particolari circoscrizioni interne, degli elementi statistici demografici, sociali ed economici che più interessano gli organi comunali ai fini dell'espletamento della loro attività diretta alla soluzione di numerosi problemi di natura tecnica, urbanistica ed amministrativa.*

*In relazione a tale esigenza è generalmente diffusa, specialmente tra i comuni capoluoghi, la consuetudine di curare la pubblicazione di bollettini o di altri particolari lavori concernenti soprattutto alcuni principali aspetti statistici della vita comunale. Tali pubblicazioni sono caratterizzate, ovviamente, da una propria individualità, sia per gli argomenti svolti che per la loro trattazione ed impostazione, per cui non sempre è agevole un esame comparativo delle diverse situazioni.*

*In passato l'iniziativa di raccogliere in una sola pubblicazione dati statistici riguardanti le più importanti città venne presa, verso la fine del secolo scorso, dalla Direzione generale della statistica e successivamente dall'Unione statistica delle città italiane, la quale tra il 1906 ed il 1934 curò, sebbene saltuariamente, l'approntamento di annuari, monografie e bollettini statistici. Dette pubblicazioni erano basate prevalentemente sulle statistiche correnti ed i dati venivano riferiti all'intero territorio comunale. Purtroppo, dopo il 1934, non è stata predisposta alcun'altra pubblicazione del genere, nonostante che l'interesse per le statistiche sia progressivamente cresciuto nel tempo, particolarmente nell'ultimo periodo post-bellico.*

*Al fine di colmare tale lacuna e di riprendere una meritevole tradizione, l'Istituto centrale di statistica, venendo incontro alle necessità dei singoli comuni, ha pubblicato nel 1958 un Annuario statistico dei comuni italiani, che raccoglie per tutti i comuni esistenti alla data del 31 dicembre 1955 un numero considerevole di notizie interessanti i principali aspetti demografici, economici e sociali dei comuni stessi, desunte per la maggior parte dalle rilevazioni ufficiali correnti.*

*La presente pubblicazione si affianca al citato Annuario statistico dei comuni italiani, dal quale però si differenzia, tra l'altro, per il fatto che i dati in essa riportati sono generalmente riferiti non all'intero territorio comunale, bensì a particolari circoscrizioni interne dei singoli comuni considerati. Tale pubblicazione ha notevole importanza anche perchè rappresenta un interessante seguito, quasi sempre ampliato mediante particolari elaborazioni, ai volumi degli ultimi censimenti, dato che le notizie sulle principali caratteristiche demografiche ed economiche dei comuni stessi sono desunte, per i caratteri demografici, dai risultati del IX Censimento generale della popolazione e, per quelli economici, dai risultati del III Censimento generale dell'industria e del commercio, eseguiti rispettivamente il 4 ed il 5 novembre 1951.*

*La pubblicazione riguarda tutti i comuni capoluoghi di provincia e gli altri comuni che alla data del censimento risultavano avere un popolazione residente superiore a 50.000 abitanti, per un totale di 106 comuni. Essa risulta articolata in tre volumi: nel primo sono esposti alcuni dati riassuntivi relativi a tutti i comuni presi in esame, nonchè i dati analitici relativi ai comuni con oltre 100.000 abitanti. Il secondo volume contiene i dati relativi ai comuni da 60.000 fino a 100.000 abitanti e il terzo quelli relativi ai comuni fino a 60.000 abitanti. Nell'ambito di ciascun volume, i comuni si susseguono secondo l'ordine geografico.*

*Per ciascun comune sono state predisposte nove tavole, di cui le prime sette espongono i dati sulla popolazione e sulle famiglie; l'ottava quelli sulle abitazioni e la nona quelli sulle attività industriali e commerciali. La struttura delle tavole, nonchè alcune altre particolarità tecniche della pubblicazione, sono state definite da apposita Commissione di studio, di cui facevano parte rappresentanti dei comuni interessati e studiosi dei problemi locali.*

*Anche se in relazione a particolari aspetti l'epoca cui si riferiscono i dati non è recente, si ritiene che la pubblicazione risulterà ugualmente di alto interesse conoscitivo e potrà costituire una base per l'aggiornamento delle successive edizioni, per le quali saranno adottati per tempo tutti gli accorgimenti necessari al fine di assicurare una loro più sollecita preparazione.*

Per eliminare eventuali incertezze nella interpretazione dei dati, nelle avvertenze che seguono sono definite le modalità alle quali i dati stessi si riferiscono.

**1. Comune** — La denominazione e la superficie territoriale di ciascun comune fanno riferimento alla data del IX Censimento generale della popolazione (4 novembre 1951). I dati sulla superficie territoriale delle circo-

scrizioni interne comunali, di cui al seguente punto 2, sono stati forniti, in linea di massima, dagli uffici comunali competenti; solo in qualche caso per la loro determinazione si è reso necessario procedere alla pianificazione d'ufficio.

**2. Circostrizioni comunali** — Nelle tavole 1, 4, 8 e 9 l'analisi dei dati è stata riferita a particolari circostrizioni interne dei singoli comuni. A ciascun comune infatti è stata data facoltà di adottare quella ripartizione del proprio territorio che ritenesse più rispondente alle proprie finalità. In generale tale ripartizione risulta articolata in: *centro urbano*, *altri centri*, *nuclei e case sparse* (vedi successivo punto 4). Il *centro urbano* è stato a sua volta suddiviso in rioni, quartieri, sestieri, parrocchie e, in genere, secondo ripartizioni di carattere storico o tradizionale dei comuni interessati. In relazione alla suaccennata facoltà attribuita ai comuni, i limiti del cosiddetto centro urbano non sempre coincidono con quelli del *centro principale* del comune, individuato ai fini dell'ultimo censimento demografico. Per gli *altri centri* i dati sono esposti con riferimento a ciascuno di essi, mentre per i *nuclei e case sparse* figura un unico dato globale. E' stata contrassegnata con asterisco la circostrizione comunale nella quale sono stati compresi i senzateo.

Nella tavola 2 i dati fanno riferimento alle frazioni geografiche e alle località abitate definite all'epoca del censimento del 1951. Nelle tavole 3 e 5 i dati si riferiscono all'intero comune. Nelle tavole 6 e 7, infine, il territorio comunale risulta suddiviso in due grandi ripartizioni: *centro principale* e *restante territorio comunale*.

**3. Frazione geografica** — Quota parte di territorio comunale comprendente di norma un centro abitato, nonchè nuclei abitati e case sparse circoscrivibili gravitanti sul centro. Sono considerate, inoltre, frazioni geografiche a sè stanti, anche se disabitate:

- a) le isole amministrative, cioè le parti di territorio comunale separate, da quella comprendente la casa comunale, dal territorio di altro o di altri Comuni e le isole marittime e lacuali;
- b) le zone di territorio comprendenti nuclei o case sparse gravitanti su centri abitati di altri Comuni;
- c) le zone di territorio di alta montagna completamente disabitate, le paludi, gli acquitrini e i laghi appartenenti ad un solo Comune, purchè di una certa ampiezza;
- d) la parte di lago spettante a ciascun Comune, qualora il lago risulti diviso tra più Comuni;
- e) le zone di territorio in contestazione tra due o più Comuni.

**4. Località abitate** — Aggregati più o meno grandi di case che, ai fini dell'insediamento della popolazione, si distinguono in: « centro abitato », « nucleo abitato », « case sparse ». I centri e i nuclei abitati, aventi sempre un nome proprio, possono risultare costituiti da case situate nel territorio di due o più Comuni confinanti; tale particolarità è posta in evidenza, di volta in volta, con apposita nota.

— **Centro abitato** — Aggregato di case contigue o vicine con interposte strade, piazze e simili, o comunque brevi soluzioni di continuità, caratterizzato dall'esistenza di servizi od esercizi pubblici determinanti un luogo di raccolta ove sogliono concorrere anche gli abitanti dei luoghi vicini, per ragioni di culto, istruzione, affari, approvvigionamenti e simili.

Sono considerati « centri abitati temporanei » le località turistiche, di cura e di villeggiatura non abitate continuamente, aventi, però, nel periodo di attività stagionale, i requisiti di centro abitato.

I centri che comprendono la casa comunale sono contrassegnati con asterisco.

— **Nucleo abitato** — Aggregato di case, con almeno cinque famiglie, privo del luogo di raccolta che caratterizza il centro abitato. Il carattere di nucleo abitato è, inoltre, riconosciuto:

- a) al gruppo, anche minimo, di case vicine tra loro, situate in zona montana, quando vi abitino almeno due famiglie e le condizioni della viabilità siano tali da rendere difficili e comunque non frequenti i rapporti con le altre località abitate;
- b) all'aggregato di case (dirute o non dirute) in zona montana, già sede di popolazione e, alla data di censimento, disabitato per il noto fenomeno dello spopolamento montano;
- c) ai fabbricati di aziende agricole e zootecniche (cascine, fattorie, masserie, ecc.), anche se costituiti da un solo edificio, purchè il numero delle famiglie in esso abitanti non sia inferiore a cinque;
- d) ai conventi, alle case di cura, alle colonie climatiche e sanatoriali, agli orfanotrofi, alle case di correzione e alle scuole convitto situati in aperta campagna;
- e) agli edifici distanti da centri e nuclei abitati, con servizi od esercizi pubblici (stazione ferroviaria,

centrale idroelettrica, spaccio, chiesa, ecc.), purchè negli stessi o nelle eventuali case prossime, da comprendere nel nucleo, abitino almeno due famiglie.

— **Case sparse** — Case disseminate per la campagna o situate lungo strade a distanza tale tra loro da non poter costituire nemmeno un nucleo abitato.

**5. Altitudine** — Per i Comuni e le frazioni geografiche è stata indicata l'altitudine minima e massima dell'intero territorio; l'altitudine dei centri abitati si riferisce al principale luogo di raccolta, di norma una piazza (della chiesa parrocchiale, del municipio, del mercato, ecc.); l'altitudine dei nuclei abitati fa riferimento ad un punto intermedio del terreno su cui sorgono le case dei nuclei stessi.

**6. Popolazione residente** — E' costituita dal complesso delle persone aventi, alla data di censimento la dimora abituale in un dato Comune, anche se non iscritte nel registro della popolazione stabile, tanto se presenti quanto se temporaneamente assenti dal Comune, alla data medesima, per una delle seguenti ragioni: *a)* affari, diporto, breve cura e simili; *b)* baliatico (bambini dati a balia); *c)* istruzione, riabilitazione, noviziato religioso; *d)* servizio militare di leva, di richiamo, di volontario (esclusi i dispersi in guerra); *e)* servizio statale all'estero; *f)* missione fuori sede; *g)* attività svolte continuativamente in Comune diverso da quello di abitazione della famiglia, sempre che il rientro in famiglia ricorresse almeno settimanalmente; *h)* lavori stagionali o comunque temporanei; *i)* mancanza di sede fissa di lavoro: *l)* imbarco su navi della marina militare o mercantile; *m)* ricovero temporaneo in luoghi di cura o di assistenza, compreso il ricovero in istituti psichiatrici di durata inferiore a tre anni; *n)* detenzione in attesa di giudizio o condanna a pena inferiore a 5 anni o confino.

Nella popolazione residente di ciascun Comune sono compresi: gli sfollati per eventi bellici che in esso hanno conservato l'iscrizione anagrafica, pur alloggiando fuori del territorio del Comune stesso, nel quale non hanno potuto ancora far ritorno per cause indipendenti dalla loro volontà; i cittadini italiani profughi da territori non più amministrati dall'Italia dopo l'ultima guerra, che, alla data di censimento, si trovavano nel territorio del Comune.

**7. Densità** — Rapporto fra il totale della popolazione residente in ciascuna circoscrizione comunale e la superficie territoriale della circoscrizione stessa, espressa in ha: il tutto con riferimento alla data del censimento (4 novembre 1951).

**8. Età** — E' misurata in anni compiuti. Così ad es.:

1 anno: dalla nascita fino al 1° anno compiuto (cioè fino al 1° compleanno);

2 anni: dal 1° anno compiuto fino al 2° anno compiuto (cioè fino al 2° compleanno);

3 anni: dal 2° anno compiuto fino al 3° anno compiuto (cioè fino al 3° compleanno);

.....  
fino a 5 anni: dalla nascita fino al 5° anno compiuto (cioè fino al 5° compleanno);

da 5 a 10 anni: dal 5° anno compiuto fino al 10° anno compiuto (cioè fino al 10° compleanno);

.....  
oltre 100 anni: dal 100° anno compiuto in poi.

E' da avvertire che i casi di censiti in età ignota sono stati eliminati mediante accertamenti presso i Comuni di residenza e di nascita dei censiti stessi; i rarissimi casi per i quali non è stato possibile accertare l'esatta data di nascita sono stati eliminati in base alle altre notizie del foglio di censimento interferenti con l'età.

**9. Popolazione residente attiva** — I dati sulla popolazione residente attiva (in condizione professionale) si riferiscono ai censiti in età da 10 anni in poi. La popolazione attiva è costituita: *a)* dai censiti che alla data di censimento risultavano esercitare una professione, arte o mestiere, in proprio o alle dipendenze altrui; *b)* dai censiti disoccupati, cioè da coloro che, avendo perduto una precedente occupazione, erano alla ricerca di una nuova occupazione; *c)* da altre categorie di censiti temporaneamente impediti di esercitare una precedente professione, arte o mestiere. A questo ultimo gruppo appartengono i militari (di leva, volontari e richiamati), i ricoverati temporaneamente in luoghi di cura o assistenza, i detenuti in attesa di giudizio o condannati a pena inferiore a 5 anni. Per i censiti compresi nei gruppi *e)* e *c)* è stata considerata la professione esercitata, rispettivamente, prima della disoccupazione, del servizio militare, del ricovero, della detenzione.

**10. Professioni, arti e mestieri, posizioni nella professione, rami di attività economica** — Per *professione, arte o mestiere* si intende l'attività individuale esercitata dalle persone componenti la popolazione economicamente attiva (ad esempio: industriale, commerciante, medico, contabile, giardiniere, zappatore, ebani-sta, montatore elettricista).

Per le persone che alla data del censimento risultavano esercitare due o più professioni, arti o mestieri è stata considerata l'attività individuale principale, intendendo per tale l'attività che, per continuità di lavoro o importanza economica o per altre considerazioni, era da ritenersi la più importante.

Per le persone addette al culto e per i militari di carriera esercitanti una professione non inerente all'esercizio del culto o all'attività tipicamente militare è stata considerata l'attività individuale di tipo civile (ad es.: per un sacerdote secolare esercitante la professione di insegnante presso una scuola pubblica o privata si è considerata la professione di « insegnante »; per una suora infermiera si è considerata la professione di « infermiera »; per un capitano medico si è considerata la professione di « medico », e così via).

Ai fini del censimento del 1951, tutte le voci di attività individuali e di condizioni non professionali sono state raccolte in una sistematica « Classificazione delle professioni, arti e mestieri e delle condizioni non professionali » riportata in allegato al presente volume. Come risulta da tale classificazione, dette voci sono 6.932, distribuite in 374 gruppi e 40 classi.

Nella tavola 5 in cui sono esposti i dati relativi alle professioni, queste risultano sintetizzate secondo uno schema di classificazione cosiddetta « abbreviata » delle professioni, arti o mestieri. Una tabella di ragguaglio tra i raggruppamenti della classificazione « abbreviata » ed i gruppi della classificazione « sistematica » è ugualmente riportata in allegato al presente volume.

Per *posizione nella professione* si intende la condizione della persona espletante un'attività economica in rapporto all'impresa in cui viene svolta l'attività stessa. Nella presente pubblicazione le tradizionali posizioni nella professione sono state raggruppate nei seguenti tre gruppi, comprendenti ciascuno le posizioni indicate:

#### A - IMPRENDITORI, LIBERI PROFESSIONISTI, DIRIGENTI E IMPIEGATI

— *Imprenditori*, coloro che gestiscono in conto proprio un'impresa, nella quale però non impiegano l'opera manuale propria nè quella di familiari bensì esclusivamente quella di dipendenti retribuiti.

— *Liberi professionisti e simili*, coloro che esercitano in conto proprio, una professione o arte liberale, senza o con l'aiuto di personale retribuito.

— *Dirigenti*, coloro che esercitano, contro retribuzione, funzioni direttive (tecniche o amministrative) o di rappresentanza di tutta o parte notevole di un'impresa. I dipendenti dello Stato (civili e militari) sono stati considerati dirigenti se di grado VI o superiore oppure se esercitavano attività con funzioni direttive indipendentemente dal grado (capi di istituti di istruzione, ecc.); gli addetti al culto sono stati considerati dirigenti se vescovi, capi di convivenze religiose, parroci e similari.

— *Impiegati*, coloro che esercitano, contro retribuzione, funzioni esecutive in un'impresa.

#### B - LAVORATORI IN PROPRIO E COADIUVANTI

— *Lavoratori in proprio*, coloro che gestiscono, in conto proprio, un'impresa partecipandovi con il lavoro manuale, eventualmente con l'aiuto di familiari, avendo o no personale retribuito alle proprie dipendenze.

— *Coadiuvanti*, coloro che, essendo parenti o affini di un titolare di impresa e con esso generalmente coabitanti, prestano lavoro nell'impresa stessa senza corrispettivo di una prefissata retribuzione contrattuale.

#### C - LAVORATORI DIPENDENTI

— Coloro che prestano, contro retribuzione, lavoro manuale in un'impresa.

Per *ramo di attività economica* si intende il campo di attività in cui viene esercitata la professione, arte o mestiere. I dieci rami di attività economica, predisposti dalla classificazione delle attività economiche in occasione dell'ultimo censimento, nella tavola 5 della presente pubblicazione sono stati raggruppati nei seguenti quattro gruppi:

a) *agricoltura, caccia e pesca;*

b) *industrie*, comprendente le industrie estrattive, manifatturiere, delle costruzioni, dell'energia elettrica, gas e acqua;

c) *pubblica amministrazione;*

d) *altri rami*, comprendenti i trasporti, il commercio, i servizi, il credito e le assicurazioni.

**11. Famiglia** — Ai fini del censimento, per *famiglia* s'intende un insieme di persone legate da vincoli di matrimonio, parentela, affinità, adozione, affiliazione, tutela o da vincoli affettivi, coabitanti ed aventi dimora abituale nello stesso comune, che normalmente provvedono al soddisfacimento dei bisogni mediante la messa in comune di tutto o parte del reddito di lavoro o patrimoniale da esse percepito. Fanno altresì parte della famiglia le persone di servizio e quelle che assolvono, dietro retribuzione, altri specifici servizi di ordine superiore (precettori, dame di compagnia, ecc.) purchè risultino coabitanti e conviventi con la famiglia in questione, nonchè i dozzinanti e i pensionanti.

La suddetta definizione include, come caso limite, anche la famiglia composta di una sola persona, che si ha quando un individuo provvede ai propri bisogni in tutto o in parte mediante il proprio reddito di lavoro o da patrimonio.

— *Capo famiglia* è la persona considerata tale dai componenti la famiglia, anche se non sopporti il carico familiare.

**12. Abitazione** — Per *abitazione* si intende un insieme di vani, o anche un solo vano, funzionalmente destinato all'abitare, che disponga di ingresso indipendente su strada, pianerottolo, cortile, terrazza, ballatoio e simili, e che alla data di censimento era occupato o era destinato ad essere occupato da una famiglia oppure da più famiglie coabitanti. Sono comprese nelle abitazioni tutte le costruzioni in legno destinate all'abitare aventi sempre, però, i caratteri dell'igiene, della stabilità, ecc. Sono escluse, invece: le costruzioni rurali abitate soltanto durante i lavori agricoli stagionali degli addetti ai lavori stessi; le abitazioni con diritto di extraterritorialità (ambasciate, ecc.); i locali ad uso delle convivenze (caserme, conventi, ospedali, ecc.); i locali adibiti esclusivamente all'esercizio di un'attività economica (uffici, laboratori, gabinetti medici, ecc.).

Sono considerate « abitazioni occupate » le abitazioni in cui alloggiavano abitualmente una o più famiglie residenti in un dato Comune; sono considerate tali anche le camere di albergo costituenti appartamento a sè stante, semprechè occupate abitualmente da persone residenti nel Comune. Ne consegue che gli occupanti relativi alle dette abitazioni sono quelli residenti (presenti o assenti alla data di censimento), il cui ammontare può essere inferiore, anche in misura sensibile, alla popolazione residente del Comune a causa delle eventuali aliquote di detta popolazione (membri permanenti di convivenze, senza tetto, sfollati, ecc.) che non dispongono di abitazione nel Comune di iscrizione anagrafica.

Sono considerate « abitazioni non occupate » le abitazioni costruite, restaurate o trasformate di recente e ancora non abitate, quelle sfitte per qualsiasi ragione o anche occupate, periodicamente o no, da famiglia che abbia altrove la dimora abituale. Le camere di albergo costituenti appartamento a sè stante, non occupate abitualmente da persone residenti nel Comune, sono state considerate come locali della convivenza e, pertanto, non sono state rilevate.

**13. Altri alloggi** — Si intendono tutti gli alloggi non destinati funzionalmente all'abitare (alloggi di fortuna) che alla data di censimento risultavano occupati da una o più famiglie residenti (ad es. grotte, baracche, cantine, magazzini, negozi, uffici, locali di scuole e caserme, alloggi in campi profughi, archi di mura antiche e di ponti, carrozzoni ambulanti). Sono comprese negli altri alloggi anche le camere di albergo isolate (non costituenti appartamento, semprechè dimora non provvisoria di persone residenti nel Comune).

**14. Vano utile (stanza); vano accessorio** — Per *vano utile* (stanza) si intende il vano che abbia luce e aria dirette ed un'ampiezza tale da contenere almeno un letto. La cucina, l'ingresso, nonchè i vani ricavati dalle soffitte, se in possesso dei requisiti citati sono considerate stanze. Le stanze che compongono le abitazioni comprendono sia quelle destinate esclusivamente ad abitazione, sia quelle destinate esclusivamente ad altro uso (ad es. laboratorio, ufficio, studio professionale), sia quelle, infine, destinate promiscuamente ad abitazione e altro uso.

Per *vano accessorio* si intende il vano che non riceva luce o aria diretta o che non abbia un'ampiezza sufficiente a contenere un letto o che, pur avendo tali requisiti, sia destinato, per costruzione o successiva trasformazione, ai servizi igienici (bagno, toletta, latrina) oppure al disimpegno di altri vani (corridoio e simili).

**15. Unità locale** — E' costituita dall'impianto o dal corpo di impianti situati in un dato punto del territorio, dove la ditta effettua materialmente le attività intese alla produzione di beni o alla prestazione di servizi; ne consegue che una medesima ditta può avere una o più unità locali. Le unità locali vengono distinte,

a seconda del genere di attività svolta, in « unità operative », cioè stabilimenti, laboratori e simili, e in « unità amministrative », cioè uffici direttivi (tecnici ed amministrativi) aventi sede distinta da quella delle unità operative.

Per estensione della definizione, relativamente all'attività edilizia e all'installazione di impianti, come unità locali sono considerate il complesso di cantieri di una stessa ditta dislocati nel medesimo comune o l'insieme degli impianti gestiti dalla stessa ditta per l'esercizio di specifiche attività e dislocati nello stesso comune; per l'attività dei trasporti e delle comunicazioni, come unità locale si considera: per i trasporti terrestri e le comunicazioni, il complesso degli impianti e servizi di una stessa ditta dislocati nel medesimo comune; per i trasporti per via d'acqua, il complesso dei natanti gestiti da una stessa ditta e iscritti presso una stessa capitaneria di porto, se trattasi di trasporti marittimi e lagunari e presso uno stesso ispettorato di porto, se trattasi di trasporti fluviali e lacuali, nonchè il complesso delle attrezzature (magazzini, ecc.) gestiti dalla stessa ditta nell'ambito delle predette unità territoriali; per i trasporti aerei, il complesso degli aeromobili, impianti, depositi, ecc. gestiti da una stessa ditta in tutto il territorio nazionale.

E' da avvertire, peraltro, che nelle attività sopraindicate, le sedi ed altri uffici direttivi o amministrativi, separati e funzionalmente distinti dai predetti impianti e servizi esecutivi, sono considerati come distinte unità locali.

**16. Addetti alle unità locali** — Il numero degli addetti alle unità locali comprende tutto il personale, fisso o saltuario, anche se provvisoriamente assente per servizio, licenza o malattia, occupato, alla data di censimento, nell'unità considerata.

DATI RIASSUNTIVI





TAV. 1 — Altitudine, superficie territoriale, popolazione residente per sesso e densità

C O M U N I	ALTITUDINE m	SUPERFICIE TERRITORIALE ha	POPOLAZIONE RESIDENTE			DENSITÀ ab/ha
			M	F	MF	
Alessandria . . . . .	95	20.371,00	39.192	42.945	82.137	4,0
Asti . . . . .	123	15.182,00	24.894	27.106	52.000	3,4
Cuneo . . . . .	534	11.987,43	18.719	21.148	39.867	3,3
Novara . . . . .	159	10.302,00	32.508	36.887	69.395	6,7
Torino . . . . .	239	13.016,63	338.227	381.073	719.300	55,3
Vercelli . . . . .	180	7.989,87	19.900	22.259	42.159	5,3
Aosta . . . . .	583	2.140,78	12.065	12.150	24.215	11,3
Bergamo . . . . .	249	3.876,00	47.916	55.340	103.256	26,6
Brescia . . . . .	149	8.978,00	66.974	75.085	142.059	15,8
Como . . . . .	201	3.734,00	32.604	37.843	70.447	18,9
Cremona . . . . .	45	6.970,52	31.760	36.876	68.636	9,8
Mantova . . . . .	18	6.400,00	25.335	28.475	53.810	8,4
Milano . . . . .	121	18.175,00	595.366	678.879	1.274.245	70,1
Monza . . . . .	162	3.299,00	34.290	38.824	73.114	22,2
Pavia . . . . .	77	6.286,00	30.100	33.583	63.683	10,1
Sondrio . . . . .	307	2.043,00	6.902	7.741	14.643	7,2
Varese . . . . .	382	5.386,82	24.722	28.393	53.115	9,9
Busto Arsizio . . . . .	228	3.027,00	24.990	27.617	52.607	17,4
Bolzano . . . . .	262	5.235,12	35.218	35.680	70.898	13,5
Trento . . . . .	194	15.241,00	29.689	32.564	62.253	4,1
Belluno . . . . .	383	14.718,00	14.256	14.904	29.160	2,0
Padova . . . . .	12	9.284,96	79.541	88.131	167.672	18,1
Rovigo . . . . .	7	10.853,00	22.350	23.512	45.862	4,2
Treviso . . . . .	15	5.550,00	30.082	33.355	63.437	11,4
Venezia . . . . .	1	45.635,00	151.862	165.029	316.891	6,9
Verona . . . . .	59	19.977,00	84.417	94.177	178.594	8,9
Vicenza . . . . .	39	8.046,00	37.700	42.162	79.862	9,9
Gorizia . . . . .	84	4.087,00	18.616	22.011	40.627	9,9
Trieste . . . . .	2	8.260,00	126.383	146.139	272.522	33,0
Udine . . . . .	113	5.679,00	33.832	39.076	72.908	12,8
Genova . . . . .	19	23.477,00	328.172	360.275	688.447	29,3
Imperia . . . . .	22	4.513,72	14.443	15.711	30.154	6,7
La Spezia . . . . .	3	5.050,00	54.178	57.671	111.849	22,1
Savona . . . . .	4	6.587,00	32.478	35.328	67.806	10,3
Bologna . . . . .	55	14.073,44	158.314	182.212	340.526	24,2
Ferrara . . . . .	9	40.435,00	64.867	69.082	133.949	3,3
Forlì . . . . .	34	22.819,39	37.959	39.549	77.508	3,4
Cesena . . . . .	44	24.950,00	34.307	36.083	70.390	2,8
Rimini . . . . .	7	15.249,00	37.433	39.730	77.163	5,1
Modena . . . . .	34	18.363,08	53.401	57.963	111.364	6,1
Parma . . . . .	57	26.077,00	58.889	64.089	122.978	4,7
Piacenza . . . . .	61	11.846,00	34.807	38.049	72.856	6,2
Ravenna . . . . .	4	66.338,00	45.004	46.794	91.798	1,4
Reggio nell'Emilia . . . . .	58	23.154,76	51.666	55.060	106.726	4,6
Arezzo . . . . .	296	38.453,00	32.887	33.624	66.511	1,7
Firenze . . . . .	50	10.241,00	173.019	201.606	374.625	36,6
Prato . . . . .	63	9.759,00	37.523	40.108	77.631	8,0
Grosseto . . . . .	10	47.698,00	19.391	18.871	38.262	0,8
Livorno . . . . .	3	10.458,00	68.575	73.758	142.333	13,6
Lucca . . . . .	17	18.553,00	40.950	47.352	88.302	4,8
Massa . . . . .	65	9.376,00	24.986	25.455	50.441	5,4
Carrara . . . . .	100	7.097,00	30.413	31.874	62.287	8,8
Pisa . . . . .	5	18.714,00	36.936	40.786	77.722	4,2
Pistoia . . . . .	65	23.798,00	37.897	39.886	77.783	3,3
Siena . . . . .	322	11.870,77	24.740	27.826	52.566	4,4

Segue TAV. 1 — *Altitudine, superficie territoriale, popolazione residente per sesso e densità*

C O M U N I	ALTITUDINE m	SUPERFICIE TERRITORIALE ha	POPOLAZIONE RESIDENTE			DENSITA ab/ha
			M	F	MF	
Perugia . . . . .	493	44.992,00	46.350	43.960	95.310	2,1
Terni . . . . .	130	21.190,00	41.785	42.618	84.403	4,0
Ancona . . . . .	16	12.121,13	41.347	44.416	85.763	7,1
Ascoli Piceno . . . . .	143	15.809,00	21.482	23.263	44.745	2,8
Macerata . . . . .	314	9.273,00	14.922	16.592	31.514	3,4
Pesaro . . . . .	11	12.685,42	26.336	27.777	54.113	4,3
Frosinone . . . . .	291	4.701,44	12.235	12.453	24.688	5,3
Latina . . . . .	21	27.662,00	17.834	17.353	35.187	1,3
Rieti . . . . .	405	20.815,00	16.588	16.653	33.241	1,6
Roma . . . . .	20	150.760,54	790.971	860.783	1.651.754	11,0
Viterbo . . . . .	325	40.413,00	21.880	22.252	44.132	1,1
Campobasso . . . . .	786	5.565,00	13.808	14.870	28.678	5,2
Chieti . . . . .	330	5.862,94	19.331	21.203	40.534	6,9
L'Aquila . . . . .	714	46.696,00	26.232	28.401	54.633	1,2
Pescara . . . . .	4	3.347,00	31.506	33.960	65.466	19,6
Teramo . . . . .	265	15.200,00	18.516	20.127	38.643	2,5
Avellino . . . . .	350	3.040,91	17.873	19.092	36.965	12,2
Benevento . . . . .	135	12.996,00	23.264	24.340	47.604	3,7
Caserta . . . . .	68	5.807,00	21.325	23.274	44.599	8,0
Napoli . . . . .	10	11.727,00	480.426	530.124	1.010.550	86,2
Castellammare di Stabia . . . . .	4	1.771,02	27.507	28.747	56.254	31,8
Torre Annunziata . . . . .	10	733	25.335	26.644	51.979	70,9
Torre del Greco . . . . .	38	3.066,00	31.645	32.750	64.395	21,0
Salerno . . . . .	4	58.841,02	43.928	46.825	90.753	1,5
Bari . . . . .	5	11.602,78	130.874	137.309	268.183	23,1
Andria . . . . .	151	39.981,00	32.877	33.377	66.254	1,7
Barletta . . . . .	15	11.784,00	32.012	32.270	64.282	5,5
Molfetta . . . . .	26	5.823,38	27.637	28.325	55.962	9,6
Brindisi . . . . .	15	32.829,00	29.330	28.983	58.313	1,8
Foggia . . . . .	76	50.590,00	48.421	49.083	97.504	1,9
Cerignola . . . . .	124	58.965,00	25.439	25.881	51.320	0,9
Lecce . . . . .	51	23.841,00	30.409	33.422	63.831	2,7
Taranto . . . . .	15	31.014,62	83.559	85.382	168.941	5,4
Matera . . . . .	401	38.798,00	15.316	15.074	30.390	0,8
Potenza . . . . .	819	17.397,00	16.004	16.570	32.574	1,9
Catanzaro . . . . .	320	11.134,00	29.358	30.611	59.969	5,4
Cosenza . . . . .	237	3.724,00	27.196	29.814	57.010	15,3
Reggio di Calabria . . . . .	15	24.354,00	68.126	72.603	140.734	5,8
Agrigento . . . . .	230	24.457,00	19.776	20.715	40.491	1,7
Caltanissetta . . . . .	568	41.697,00	29.934	30.700	60.634	1,5
Catania . . . . .	10	18.092,00	143.519	156.110	299.629	16,6
Enna . . . . .	931	35.718,00	13.617	13.646	27.263	0,8
Messina . . . . .	3	21.173,00	106.009	114.757	220.766	10,4
Palermo . . . . .	14	15.864,00	235.698	254.994	490.692	30,9
Ragusa . . . . .	502	43.050,16	23.674	25.785	49.459	1,1
Siracusa . . . . .	17	23.618,00	34.846	36.170	71.016	3,0
Trapani . . . . .	3	28.427,00	35.295	38.012	73.307	2,6
Marsala . . . . .	12	25.854,00	37.116	37.795	74.911	2,9
Cagliari . . . . .	4	13.350,00	66.059	72.480	138.539	10,4
Nuoro . . . . .	550	19.227,00	8.457	8.492	16.949	0,9
Sassari . . . . .	225	60.458,02	33.580	36.557	70.137	1,2

TAV. 2 — Popolazione residente per sesso e classe di età

COMUNI	E T À (anni compiuti)												TOTALE
	fino a 6	6-10	10-14	14-18	18-21	21-25	25-35	35-45	45-55	55-60	60-65	oltre 65	
<b>MASCHI</b>													
Alessandria . . . . .	2.470	1.670	2.098	2.003	1.577	2.346	5.920	6.711	5.939	2.407	2.095	3.956	39.192
Asti . . . . .	1.759	1.068	1.308	1.258	1.017	1.559	3.599	4.147	3.732	1.438	1.439	2.570	24.894
Cuneo . . . . .	1.846	1.129	1.320	1.094	902	1.172	2.650	3.013	2.274	920	895	1.504	18.719
Novara . . . . .	2.074	1.254	1.660	1.614	1.347	1.948	4.468	5.479	5.300	2.167	1.888	3.309	32.508
Torino . . . . .	21.259	14.408	18.038	17.264	13.881	21.074	50.446	60.377	54.880	21.308	17.809	27.533	338.227
Vercelli . . . . .	1.386	821	1.090	1.132	847	1.258	2.767	3.169	3.089	1.206	1.051	2.084	19.900
Aosta . . . . .	1.113	774	861	761	594	756	1.796	2.266	1.593	501	395	655	12.065
Bergamo . . . . .	4.977	3.030	3.543	3.348	2.399	3.309	6.940	7.314	5.873	2.214	1.865	3.104	47.916
Brescia . . . . .	6.401	4.173	4.762	4.019	3.201	4.380	9.917	10.479	8.621	3.665	2.936	4.420	66.974
Como . . . . .	2.526	1.644	2.000	1.811	1.367	1.955	4.467	5.561	4.937	1.870	1.547	2.919	32.604
Cremona . . . . .	2.520	1.519	1.974	1.833	1.461	2.048	4.660	5.046	4.676	1.852	1.554	2.617	31.760
Mantova . . . . .	2.252	1.377	1.623	1.475	1.191	1.633	3.793	4.155	3.266	1.332	1.167	2.071	25.335
Milano . . . . .	41.868	29.506	34.002	30.637	25.034	35.258	87.774	109.960	94.184	34.873	28.604	43.666	595.366
Monza . . . . .	2.909	1.927	2.271	2.111	1.579	2.221	4.819	5.630	5.006	1.911	1.511	2.395	34.290
Pavia . . . . .	2.060	1.347	1.703	1.604	1.382	1.911	4.397	5.107	4.602	1.836	1.497	2.654	30.100
Sondrio . . . . .	750	444	479	444	333	477	1.116	1.091	780	284	236	468	6.902
Varese . . . . .	2.088	1.184	1.489	1.379	1.022	1.476	3.481	4.207	3.729	1.331	1.206	2.130	24.722
Busto Arsizio . . . . .	2.410	1.467	1.770	1.595	1.220	1.701	3.553	3.998	3.534	1.101	940	1.701	24.990
Bolzano . . . . .	3.611	2.512	2.563	2.048	1.625	2.282	5.769	6.376	4.663	1.413	967	1.389	35.218
Trento . . . . .	3.171	1.919	2.077	1.789	1.360	1.931	4.560	4.493	3.564	1.358	1.129	2.338	29.689
Belluno . . . . .	1.463	798	1.033	872	673	1.008	2.369	2.234	1.624	580	512	1.090	14.256
Padova . . . . .	7.980	5.187	5.520	5.053	3.916	5.563	12.695	12.456	9.515	3.465	2.871	5.320	79.541
Rovigo . . . . .	2.535	1.489	1.691	1.603	1.260	1.727	3.460	3.014	2.435	845	727	1.564	22.350
Treviso . . . . .	3.245	1.969	2.091	1.972	1.379	1.989	4.821	4.610	3.400	1.430	1.128	2.048	30.082
Venezia . . . . .	15.495	10.510	11.145	9.772	7.252	10.355	24.140	23.425	17.983	7.037	5.718	9.030	151.862
Verona . . . . .	8.181	5.096	5.661	5.048	3.824	5.400	13.064	13.033	10.607	4.415	3.606	6.482	84.417
Vicenza . . . . .	3.974	2.490	2.669	2.434	1.804	2.506	5.756	5.709	4.390	1.731	1.401	2.836	37.700
Gorizia . . . . .	1.623	991	1.220	1.161	830	1.270	3.175	2.842	2.398	917	769	1.420	18.616
Trieste . . . . .	8.337	5.538	7.194	6.558	5.187	7.370	19.634	22.998	20.896	7.239	5.841	9.591	126.383
Udine . . . . .	2.790	1.964	2.294	2.080	1.481	2.121	5.433	5.747	4.342	1.763	1.417	2.400	33.832
Genova . . . . .	23.360	15.134	17.966	16.298	13.120	19.927	48.611	55.990	50.429	20.051	17.045	30.241	328.172
Imperia . . . . .	1.160	701	800	749	589	919	2.195	2.301	1.965	841	711	1.512	14.443
La Spezia . . . . .	4.502	2.973	3.448	2.964	2.326	3.425	8.832	9.112	7.322	3.015	2.470	3.789	54.178
Savona . . . . .	2.094	1.442	1.772	1.683	1.301	1.978	4.833	5.671	4.716	1.925	1.788	3.275	32.478
Bologna . . . . .	11.036	7.600	8.892	7.929	6.477	9.879	25.999	28.193	21.995	9.478	7.850	12.986	158.314
Ferrara . . . . .	5.977	3.727	4.341	3.995	3.124	4.315	10.523	10.298	7.891	3.084	2.441	5.151	64.867
Forlì . . . . .	3.447	2.135	2.480	2.463	1.746	2.530	5.966	6.136	4.335	1.745	1.556	3.420	37.959
Cesena . . . . .	3.657	2.271	2.668	2.527	1.841	2.569	5.404	5.036	3.486	1.348	1.095	2.405	34.307
Rimini . . . . .	4.026	2.402	2.759	2.330	1.817	2.546	5.956	5.787	4.098	1.627	1.393	2.692	37.433
Modena . . . . .	4.335	2.808	3.167	3.086	2.405	3.482	9.193	9.121	6.901	2.667	2.316	3.920	53.401
Parma . . . . .	4.608	3.145	3.842	3.369	2.576	3.755	9.538	10.124	7.846	3.021	2.528	4.537	58.889
Piacenza . . . . .	2.737	2.015	2.384	2.043	1.623	2.367	5.558	5.913	4.403	1.756	1.444	2.564	34.807
Ravenna . . . . .	3.904	2.302	2.755	2.607	2.066	3.041	6.931	7.431	5.399	2.153	1.934	4.481	45.004
Reggio nell'Emilia . . . . .	4.360	2.646	3.379	3.015	2.307	3.421	8.487	9.142	6.538	2.561	2.229	3.581	51.666
Arezzo . . . . .	3.399	1.904	2.267	2.209	1.653	2.303	5.165	4.933	3.740	1.435	1.367	2.512	32.887
Firenze . . . . .	13.210	8.857	10.203	8.629	7.164	10.081	25.961	28.061	24.884	10.303	9.020	16.646	173.019
Prato . . . . .	3.416	2.093	2.290	2.055	1.547	2.466	6.140	5.823	4.811	1.878	1.752	3.252	37.523
Grosseto . . . . .	1.986	1.190	1.397	1.298	939	1.391	3.217	3.175	2.166	768	691	1.173	19.391
Livorno . . . . .	7.070	4.175	4.386	3.858	2.944	4.419	11.532	10.900	8.258	3.227	2.741	5.065	68.575
Lucca . . . . .	3.591	2.411	2.680	2.470	1.872	2.627	5.905	6.409	5.406	2.027	1.719	3.833	40.950
Massa . . . . .	3.161	1.595	2.013	1.757	1.416	1.914	3.900	3.500	2.580	887	814	1.449	24.986
Carrara . . . . .	3.292	1.785	2.163	1.895	1.471	2.266	4.557	4.624	3.589	1.285	1.151	2.335	30.413
Pisa . . . . .	3.279	2.019	2.168	2.050	1.517	2.258	5.843	5.747	4.921	1.971	1.679	3.484	36.936
Pistoia . . . . .	3.298	2.049	2.327	2.096	1.647	2.215	5.486	6.159	4.850	1.986	1.917	3.867	37.897
Siena . . . . .	1.709	1.144	1.286	1.212	990	1.356	3.604	4.040	3.648	1.545	1.362	2.844	24.740

## Segue Tav. 2 — Popolazione residente per sesso e classe di età

COMUNI	E T A (anni compiuti)											TOTALE	
	fino a 6	6-10	10-14	14-18	18-21	21-25	25-35	35-45	45-55	55-60	60-65		oltre 65
<b>M A S C H I</b>													
Perugia . . . . .	4.065	2.591	3.175	3.161	2.359	3.294	8.073	7.581	5.631	2.438	2.266	4.331	48.960
Terni . . . . .	3.908	2.598	2.935	2.460	1.864	2.698	6.922	7.125	4.948	1.777	1.691	2.864	41.785
Ancona . . . . .	4.140	2.538	2.652	2.472	1.936	2.911	6.946	6.359	4.938	1.997	1.667	2.791	41.847
Ascoli Piceno . . . . .	2.173	1.483	1.782	1.761	1.220	1.580	3.201	2.914	2.284	819	709	1.556	21.482
Macerata . . . . .	1.405	971	1.083	981	748	1.013	2.293	2.465	1.746	638	544	1.035	14.922
Pesaro . . . . .	2.697	1.687	1.821	1.709	1.328	1.751	4.085	4.216	2.978	1.059	971	2.034	26.336
Frosinone . . . . .	1.841	875	964	977	726	894	2.056	1.673	1.067	336	267	559	12.235
Latina . . . . .	2.855	1.445	1.786	1.525	757	1.036	2.438	3.011	1.545	375	297	764	17.834
Rieti . . . . .	1.768	1.127	1.243	1.217	851	1.091	2.524	2.503	1.791	629	600	1.244	16.588
Roma . . . . .	80.262	52.283	58.063	50.551	37.799	53.479	125.491	128.520	99.124	34.558	26.864	43.977	790.971
Viterbo . . . . .	2.266	1.370	1.575	1.394	1.124	1.523	3.466	3.178	2.408	946	882	1.743	21.880
Campobasso . . . . .	1.793	970	1.152	1.125	846	1.043	2.062	1.843	1.462	460	349	703	13.808
Chieti . . . . .	2.433	1.365	1.655	1.539	1.098	1.359	2.978	2.712	1.806	633	575	1.178	19.331
L'Aquila . . . . .	2.821	1.695	2.089	2.066	1.460	1.840	3.761	3.684	2.708	1.023	899	2.186	26.232
Pescara . . . . .	3.808	2.263	2.436	2.220	1.652	2.319	4.907	4.464	3.462	1.174	961	1.840	31.506
Teramo . . . . .	1.929	1.173	1.508	1.536	1.158	1.438	2.518	2.602	2.021	674	583	1.376	18.516
Avellino . . . . .	2.406	1.469	1.600	1.423	1.050	1.270	2.594	2.345	1.669	565	464	1.018	17.873
Benevento . . . . .	3.379	1.795	1.882	1.932	1.372	1.860	3.336	2.989	2.161	764	604	1.190	23.264
Caserta . . . . .	2.794	1.748	1.762	1.576	1.150	1.582	3.160	2.764	2.103	754	681	1.251	21.325
Napoli . . . . .	71.896	41.079	37.260	32.625	25.788	34.196	69.175	60.998	47.340	18.386	15.427	26.256	480.426
Castellammare di Stabia . . . . .	4.221	2.267	2.303	2.012	1.617	2.046	3.831	3.329	2.585	1.016	870	1.410	27.507
Torre Annunziata . . . . .	4.371	2.269	1.965	1.880	1.390	1.781	3.559	3.051	2.245	812	792	1.220	25.335
Torre del Greco . . . . .	5.407	2.844	2.648	2.363	1.755	2.173	4.547	3.896	2.540	919	849	1.704	31.645
Salerno . . . . .	5.895	3.296	3.598	3.395	2.693	3.525	6.570	5.587	4.107	1.583	1.364	2.315	43.928
Bari . . . . .	20.519	11.314	10.698	10.344	7.730	9.527	18.812	15.730	11.762	4.207	3.495	6.736	130.874
Andria . . . . .	5.096	2.748	2.785	2.410	1.744	2.134	4.128	3.967	3.096	1.060	1.191	2.518	32.877
Barletta . . . . .	5.336	2.930	2.878	2.660	1.819	2.154	4.093	3.405	2.627	1.024	1.025	2.061	32.012
Molfetta . . . . .	4.099	2.367	2.391	2.164	1.588	1.836	3.716	3.230	2.362	920	800	2.164	27.637
Brindisi . . . . .	4.705	2.664	2.352	2.109	1.460	1.878	4.502	3.999	2.460	906	850	1.445	29.330
Foggia . . . . .	8.344	4.272	4.192	3.716	2.738	3.419	7.300	5.770	3.905	1.398	1.214	2.153	48.421
Cerignola . . . . .	4.621	2.499	2.296	1.954	1.322	1.614	3.267	2.569	2.283	732	729	1.553	25.439
Lecce . . . . .	3.775	2.322	2.434	2.275	1.659	2.256	4.634	4.032	3.054	1.110	1.008	1.850	30.409
Taranto . . . . .	12.843	7.326	6.994	6.356	4.431	5.549	12.842	11.102	7.292	2.730	2.149	3.945	83.559
Matera . . . . .	2.362	1.219	1.267	1.231	895	1.085	2.212	1.939	1.337	429	394	946	15.316
Potenza . . . . .	2.212	1.107	1.371	1.370	961	1.282	2.384	2.085	1.602	533	383	714	16.004
Catanzaro . . . . .	4.654	2.511	2.363	2.214	1.740	2.196	4.212	3.818	2.760	894	624	1.372	29.358
Cosenza . . . . .	4.021	2.163	2.235	2.233	1.649	2.136	3.964	3.562	2.505	842	651	1.235	27.196
Reggio di Calabria . . . . .	9.404	5.233	5.691	5.403	4.074	5.039	9.349	9.251	5.909	2.333	1.996	4.444	68.126
Agrigento . . . . .	2.897	1.569	1.647	1.538	1.151	1.379	2.690	2.537	1.976	633	570	1.189	19.776
Caltanissetta . . . . .	4.097	2.279	2.603	2.280	1.817	2.373	4.154	3.852	2.873	971	789	1.846	29.934
Catania . . . . .	20.587	11.546	11.007	10.438	8.046	10.037	20.243	18.795	13.923	5.425	4.711	8.761	143.519
Enna . . . . .	1.838	848	1.101	980	735	946	1.979	1.828	1.400	484	405	1.073	13.617
Messina . . . . .	14.242	7.919	7.890	7.309	5.788	7.377	15.106	14.786	10.370	4.212	3.747	7.263	106.009
Palermo . . . . .	35.338	19.218	18.253	16.494	12.888	16.129	33.293	30.425	23.492	8.810	7.340	14.018	235.698
Ragusa . . . . .	2.618	1.431	1.679	1.659	1.257	1.614	3.391	3.415	2.661	964	823	2.162	23.674
Siracusa . . . . .	5.081	2.999	2.758	2.517	1.761	2.280	4.925	4.483	3.329	1.346	1.134	2.233	34.846
Trapani . . . . .	4.656	2.754	2.886	2.521	1.893	2.352	4.725	4.735	3.683	1.356	1.135	2.599	35.295
Marsala . . . . .	4.748	2.897	2.963	2.704	1.786	2.496	5.083	4.947	3.895	1.409	1.249	2.939	37.116
Cagliari . . . . .	9.679	5.595	5.819	5.039	3.556	4.536	9.528	8.781	6.160	2.184	1.702	3.480	66.059
Nuoro . . . . .	1.204	747	729	618	487	579	1.348	1.030	777	239	228	471	8.457
Sassari . . . . .	4.562	2.831	2.853	2.575	1.873	2.413	4.548	4.212	3.210	1.215	970	2.318	33.580

Segue TAV. 2 — Popolazione residente per sesso e classe di età

COMUNI	E T A (anni compiuti)												TOTALE
	fino a 6	6-10	10-14	14-18	18-21	21-25	25-35	35-45	45-55	55-60	60-65	oltre 65	
F E M M I N E													
Alessandria . . . . .	2.480	1.651	2.084	1.947	1.533	2.395	6.017	7.342	6.684	2.967	2.597	5.248	42.945
Asti . . . . .	1.715	1.073	1.369	1.331	1.063	1.682	3.854	4.466	4.161	1.691	1.487	3.214	27.106
Cuneo . . . . .	1.735	1.157	1.369	1.249	972	1.313	3.075	3.346	2.862	1.144	1.082	1.844	21.148
Novara . . . . .	2.010	1.288	1.732	1.700	1.428	2.008	4.911	6.324	6.190	2.535	2.252	4.509	36.887
Torino . . . . .	20.065	14.059	17.591	17.453	14.557	22.352	55.638	67.939	62.581	26.144	22.471	40.223	381.073
Vercelli . . . . .	1.233	772	1.078	1.110	906	1.267	2.980	3.708	3.526	1.437	1.293	2.949	22.259
Aosta . . . . .	989	742	918	845	609	794	2.000	2.057	1.491	490	445	770	12.150
Bergamo . . . . .	4.787	2.951	3.401	3.415	2.664	3.699	8.140	8.806	7.303	2.881	2.611	4.682	55.340
Brescia . . . . .	5.984	4.088	4.548	4.271	3.523	4.762	11.502	12.022	10.189	4.336	3.486	6.374	75.085
Como . . . . .	2.366	1.513	1.844	1.983	1.612	2.176	5.031	6.584	5.903	2.355	2.233	4.243	37.843
Cremona . . . . .	2.324	1.499	2.003	1.878	1.593	2.219	5.294	5.951	5.631	2.437	1.998	4.049	36.876
Mantova . . . . .	2.129	1.317	1.681	1.532	1.206	1.653	4.307	4.596	3.854	1.694	1.454	3.052	28.475
Milano . . . . .	40.330	28.651	33.116	34.224	29.419	41.148	103.282	126.303	105.449	41.728	34.555	60.624	678.879
Monza . . . . .	2.839	1.822	2.229	2.139	1.724	2.486	5.426	6.641	5.866	2.306	1.984	3.362	38.824
Pavia . . . . .	1.962	1.267	1.637	1.656	1.453	2.221	4.878	5.876	5.197	2.137	1.799	3.500	33.583
Sondrio . . . . .	718	458	494	526	433	500	1.147	1.241	936	331	295	662	7.741
Varese . . . . .	1.919	1.217	1.459	1.474	1.200	1.651	4.041	4.925	4.280	1.817	1.517	2.893	28.393
Busto Arsizio . . . . .	2.236	1.335	1.688	1.729	1.367	1.910	3.992	4.565	3.908	1.443	1.198	2.246	27.617
Bolzano . . . . .	3.580	2.447	2.433	2.016	1.592	2.227	6.094	6.202	4.519	1.497	1.106	1.967	35.680
Trento . . . . .	2.957	1.856	2.030	1.855	1.444	2.102	4.768	5.043	4.185	1.686	1.519	3.119	32.564
Belluno . . . . .	1.352	855	962	820	699	1.022	2.403	2.174	1.826	731	642	1.418	14.904
Padova . . . . .	7.595	4.964	5.739	5.314	4.217	5.878	13.762	13.625	10.967	4.378	3.798	7.894	88.131
Rovigo . . . . .	2.396	1.478	1.629	1.668	1.251	1.670	3.594	3.359	2.634	1.012	889	1.932	23.512
Treviso . . . . .	3.023	1.879	2.126	1.915	1.512	2.188	5.292	4.941	4.204	1.748	1.413	3.114	33.355
Venezia . . . . .	14.439	9.907	10.636	10.050	7.428	10.551	25.887	24.827	20.353	8.787	7.145	15.019	165.029
Verona . . . . .	8.222	4.896	5.390	5.267	4.142	5.842	14.551	14.744	12.685	5.270	4.598	8.570	94.177
Vicenza . . . . .	3.670	2.423	2.713	2.570	1.996	2.696	6.371	6.353	5.307	2.198	1.882	3.983	42.162
Gorizia . . . . .	1.495	936	1.169	1.179	873	1.245	3.492	3.559	3.117	1.265	1.276	2.405	22.011
Trieste . . . . .	7.908	5.570	7.016	6.689	5.485	7.494	22.268	25.690	23.350	9.201	8.030	17.438	146.139
Udine . . . . .	2.811	1.945	2.182	2.200	1.686	2.331	6.333	6.362	5.353	2.148	1.892	3.833	39.076
Genova . . . . .	22.534	14.581	17.909	16.468	13.755	20.658	53.092	62.361	56.042	23.924	20.393	38.558	360.275
Imperia . . . . .	1.119	668	762	740	644	969	2.349	2.452	2.338	1.005	825	1.840	15.711
La Spezia . . . . .	4.083	2.821	3.280	3.058	2.338	3.529	9.553	9.346	8.046	3.554	2.758	5.305	57.671
Savona . . . . .	2.098	1.412	1.801	1.735	1.343	2.039	5.129	6.125	5.196	2.345	2.060	4.045	35.328
Bologna . . . . .	10.588	7.338	8.634	8.302	6.833	10.632	29.611	32.222	26.679	11.825	9.995	19.553	182.212
Ferrara . . . . .	5.744	3.483	4.175	4.102	3.112	4.348	11.403	11.177	8.590	3.697	3.002	6.249	69.082
Forlì . . . . .	3.304	2.016	2.479	2.309	1.751	2.524	6.302	6.439	4.571	2.085	1.789	3.980	39.549
Cesena . . . . .	3.586	2.314	2.617	2.523	1.872	2.493	5.422	5.399	3.730	1.600	1.462	3.065	36.083
Rimini . . . . .	3.908	2.392	2.643	2.384	1.907	2.584	6.490	5.976	4.443	1.944	1.695	3.364	39.730
Modena . . . . .	4.167	2.627	3.152	3.090	2.437	3.597	9.827	9.868	7.637	3.266	2.823	5.472	57.963
Parma . . . . .	4.254	2.868	3.597	3.298	2.743	3.987	10.389	11.064	8.683	3.724	3.224	6.258	64.089
Piacenza . . . . .	2.511	1.946	2.255	2.015	1.641	2.441	5.966	6.367	5.237	2.135	1.875	3.660	38.049
Ravenna . . . . .	3.910	2.152	2.663	2.688	2.053	2.885	7.080	7.504	5.582	2.555	2.296	5.426	46.794
Reggio nell'Emilia . . . . .	4.116	2.577	3.290	3.020	2.338	3.439	9.160	9.471	7.219	3.057	2.544	4.829	55.060
Arezzo . . . . .	3.233	1.829	2.208	2.108	1.670	2.319	5.162	4.954	3.973	1.711	1.541	2.916	33.624
Firenze . . . . .	12.494	8.390	9.920	9.234	7.593	11.150	29.584	33.282	30.035	13.548	12.009	24.367	201.606
Prato . . . . .	3.278	2.012	2.291	2.044	1.649	2.531	6.489	6.252	5.339	2.220	2.101	3.902	40.108
Grosseto . . . . .	1.760	1.165	1.252	1.202	949	1.339	3.280	3.021	2.107	839	731	1.226	18.871
Livorno . . . . .	6.614	4.127	4.249	3.789	2.971	4.354	11.768	11.378	9.529	4.065	3.442	7.472	73.758
Lucca . . . . .	3.569	2.296	2.663	2.534	1.987	2.757	6.668	7.274	6.711	2.708	2.534	5.651	47.352
Massa . . . . .	3.010	1.631	1.880	1.760	1.360	1.833	4.009	3.437	2.730	1.162	937	1.656	25.455
Carrara . . . . .	3.069	1.700	2.087	1.831	1.403	2.200	4.862	4.800	3.927	1.701	1.441	2.853	31.874
Pisa . . . . .	3.160	1.937	2.093	1.912	1.553	2.269	6.142	6.419	5.691	2.582	2.177	4.851	40.786
Pistoia . . . . .	3.094	1.943	2.173	2.184	1.572	2.279	5.870	6.371	5.261	2.417	2.261	4.461	39.886
Siena . . . . .	1.583	1.089	1.271	1.154	996	1.481	4.173	4.751	4.098	1.882	1.677	3.671	27.826

## Segue Tav. 2 — Popolazione residente per sesso e classe di età

COMUNI	E T À (anni compiuti)												TOTALE
	fino a 6	6-10	10-14	14-18	18-21	21-25	25-35	35-45	45-55	55-60	60-65	oltre 65	
<b>F E M M I N E</b>													
Perugia . . . . .	4.306	2.661	3.198	2.966	2.302	3.174	7.539	7.250	5.275	2.080	1.840	3.759	46.350
Terni . . . . .	3.749	2.522	2.727	2.472	1.870	2.977	7.266	6.792	4.882	2.013	1.897	3.451	42.618
Ancona . . . . .	3.819	2.479	2.730	2.634	2.003	2.888	7.024	6.870	5.556	2.415	2.093	3.905	44.416
Ascoli Piceno . . . . .	2.215	1.422	1.739	1.628	1.228	1.667	3.428	3.214	2.613	1.076	994	2.039	23.263
Macerata . . . . .	1.398	897	1.106	1.073	769	1.096	2.537	2.657	1.998	909	711	1.441	16.592
Pesaro . . . . .	2.533	1.522	1.727	1.754	1.270	1.775	4.393	4.218	3.321	1.436	1.234	2.594	27.777
Frosinone . . . . .	1.818	806	936	940	685	916	2.044	1.619	1.107	450	393	739	12.453
Latina . . . . .	2.776	1.401	1.760	1.510	796	1.083	2.686	2.484	1.246	395	409	807	17.353
Rieti . . . . .	1.672	1.077	1.194	1.117	885	1.129	2.647	2.478	1.755	713	659	1.327	16.653
Roma . . . . .	76.952	49.617	56.209	53.180	41.535	57.870	139.630	140.475	105.928	41.620	33.930	63.837	860.783
Viterbo . . . . .	2.089	1.390	1.397	1.360	999	1.541	3.526	3.258	2.440	1.175	1.032	2.045	22.252
Campobasso . . . . .	1.564	1.007	1.236	1.211	894	1.171	2.160	1.999	1.560	603	495	970	14.870
Chieti . . . . .	2.308	1.325	1.544	1.514	1.164	1.462	3.296	2.968	2.139	945	853	1.685	21.203
L'Aquila . . . . .	2.708	1.652	2.061	2.041	1.500	1.886	4.204	3.996	3.152	1.372	1.226	2.603	28.401
Pescara . . . . .	3.540	2.153	2.414	2.308	1.721	2.467	5.598	4.973	3.735	1.470	1.222	2.359	33.960
Teramo . . . . .	1.805	1.207	1.427	1.443	1.106	1.443	2.970	2.834	2.332	960	872	1.728	20.127
Avellino . . . . .	2.414	1.353	1.506	1.479	1.064	1.356	2.882	2.485	1.797	738	669	1.349	19.092
Benevento . . . . .	3.153	1.712	1.860	1.858	1.418	1.861	3.791	3.091	2.307	951	833	1.505	24.340
Caserta . . . . .	2.633	1.643	1.702	1.612	1.255	1.734	3.459	3.088	2.395	979	951	1.823	23.274
Napoli . . . . .	69.185	38.954	36.560	33.397	26.344	35.120	75.120	69.298	57.719	24.854	22.124	41.449	530.124
Castellammare di Stabia . . . . .	4.043	2.142	2.200	2.097	1.546	1.946	4.100	3.641	2.878	1.247	1.011	1.896	28.747
Torre Annunziata . . . . .	4.135	2.237	2.108	1.865	1.474	1.709	3.834	3.282	2.446	1.018	927	1.609	26.644
Torre del Greco . . . . .	5.087	2.689	2.492	2.211	1.701	2.065	4.899	3.974	3.002	1.261	1.172	2.197	32.750
Salerno . . . . .	5.455	3.141	3.373	3.277	2.619	3.478	7.437	6.289	4.830	2.040	1.723	3.163	46.825
Bari . . . . .	19.422	10.859	10.702	10.369	7.823	9.642	19.441	17.021	13.475	5.270	4.483	8.802	137.309
Andria . . . . .	4.904	2.560	2.604	2.435	1.715	2.160	4.335	4.263	3.267	1.340	1.299	2.495	33.377
Barletta . . . . .	4.916	2.705	2.721	2.547	1.853	2.266	4.321	3.452	2.916	1.207	1.157	2.209	32.270
Molfetta . . . . .	3.804	2.257	2.242	2.030	1.446	1.800	3.847	3.328	2.749	1.231	1.141	2.450	28.325
Brindisi . . . . .	4.397	2.578	2.206	2.029	1.454	1.887	4.594	3.631	2.435	1.064	934	1.724	28.983
Foggia . . . . .	7.817	3.914	4.002	3.681	2.698	3.485	7.588	5.859	4.194	1.717	1.531	2.597	49.083
Cerignola . . . . .	4.201	2.430	2.277	2.009	1.345	1.718	3.394	2.865	2.364	916	787	1.585	25.881
Lecce . . . . .	3.639	2.250	2.448	2.387	1.815	2.417	5.092	4.482	3.563	1.441	1.369	2.519	33.422
Taranto . . . . .	12.023	7.140	6.946	6.322	4.494	5.882	13.154	10.845	7.851	3.159	2.677	4.889	85.382
Matera . . . . .	2.247	1.182	1.241	1.202	881	1.065	2.104	1.785	1.323	505	515	1.024	15.074
Potenza . . . . .	2.089	1.098	1.344	1.453	1.044	1.310	2.534	2.186	1.593	601	466	852	16.570
Catanzaro . . . . .	4.340	2.417	2.378	2.274	1.729	2.245	4.406	4.007	2.877	1.187	897	1.854	30.611
Cosenza . . . . .	3.866	2.065	2.223	2.237	1.783	2.271	4.625	4.036	3.016	1.138	916	1.638	29.814
Reggio di Calabria . . . . .	8.701	5.057	5.409	5.358	4.088	5.065	10.824	10.294	6.793	3.012	2.492	5.515	72.608
Agrigento . . . . .	2.618	1.451	1.612	1.604	1.164	1.494	2.911	2.724	2.077	844	744	1.472	20.715
Caltanissetta . . . . .	3.895	2.140	2.529	2.304	1.719	2.248	4.465	4.093	3.050	1.149	952	2.156	30.700
Catania . . . . .	19.685	11.086	10.916	10.500	8.100	10.696	23.067	20.971	16.285	6.894	6.173	11.737	156.110
Enna . . . . .	1.705	870	988	919	736	968	1.990	1.835	1.442	598	502	1.093	13.646
Messina . . . . .	13.393	7.663	7.559	7.299	5.592	7.610	17.473	16.801	12.217	5.457	4.744	8.949	114.757
Palermo . . . . .	33.783	18.078	17.642	17.110	12.893	16.542	36.061	33.714	27.096	11.351	10.039	20.685	254.994
Ragusa . . . . .	2.382	1.347	1.717	1.610	1.342	1.756	3.921	3.952	2.824	1.184	1.236	2.514	25.785
Siracusa . . . . .	4.728	2.835	2.681	2.405	1.885	2.404	5.395	4.693	3.485	1.523	1.413	2.723	36.170
Trapani . . . . .	4.438	2.710	2.732	2.506	1.950	2.449	5.114	5.005	4.219	1.804	1.589	3.496	38.012
Marsala . . . . .	4.537	2.691	2.861	2.538	1.779	2.577	5.200	4.861	3.994	1.767	1.632	3.308	37.795
Cagliari . . . . .	9.101	5.478	5.923	5.740	4.275	5.319	10.483	9.137	6.867	2.726	2.273	5.158	72.480
Nuoro . . . . .	1.138	659	704	716	502	647	1.242	1.031	777	266	257	553	8.492
Sassari . . . . .	4.423	2.758	2.849	2.753	2.115	2.631	5.021	4.580	3.667	1.495	1.296	2.969	36.557

## Segue Tav. 2 — Popolazione residente per sesso e classe di età

COMUNI	E T À (anni compiuti)											TOTALE	
	fino a 6	6-10	10-14	14-18	18-21	21-25	25-35	35-45	45-55	55-60	60-65		oltre 65
<b>MASCHI E FEMMINE</b>													
Alessandria . . . . .	4.950	3.321	4.182	3.950	3.110	4.741	11.937	14.053	12.623	5.374	4.692	9.204	82.137
Asti . . . . .	3.474	2.141	2.677	2.589	2.080	3.241	7.453	8.613	7.893	3.129	2.926	5.784	52.000
Cuneo . . . . .	3.581	2.286	2.689	2.343	1.874	2.485	5.725	6.359	5.136	2.064	1.977	3.348	39.867
Novara . . . . .	4.084	2.542	3.392	3.314	2.775	3.956	9.379	11.803	11.490	4.702	4.140	7.818	69.395
Torino . . . . .	41.324	28.467	35.629	34.717	28.388	43.426	106.084	128.316	117.461	47.452	40.280	67.756	719.300
Vercelli . . . . .	2.619	1.593	2.168	2.242	1.753	2.525	5.747	6.877	6.615	2.643	2.344	5.033	42.159
Aosta . . . . .	2.102	1.516	1.779	1.606	1.203	1.550	3.796	4.323	3.084	991	840	1.425	24.215
Bergamo . . . . .	9.764	5.981	6.944	6.763	5.063	7.008	15.080	16.120	13.176	5.095	4.476	7.786	103.256
Brescia . . . . .	12.385	8.261	9.310	8.290	6.724	9.142	21.419	22.501	18.810	8.001	6.422	10.794	142.059
Como . . . . .	4.892	3.157	3.844	3.794	2.979	4.131	9.498	12.145	10.840	4.225	3.780	7.162	70.447
Cremona . . . . .	4.844	3.018	3.977	3.711	3.054	4.267	9.954	10.997	10.307	4.289	3.552	6.666	68.636
Mantova . . . . .	4.381	2.694	3.304	3.007	2.397	3.286	8.100	8.751	7.120	3.026	2.621	5.123	53.810
Milano . . . . .	82.248	58.157	67.118	64.861	54.453	76.406	191.056	236.263	199.633	76.601	63.159	104.290	1.274.245
Monza . . . . .	5.748	3.749	4.500	4.250	3.303	4.707	10.245	12.271	10.872	4.217	3.495	5.757	73.114
Pavia . . . . .	4.022	2.614	3.340	3.260	2.835	4.132	9.275	10.983	9.799	3.973	3.296	6.154	63.683
Sondrio . . . . .	1.468	902	973	970	766	977	2.263	2.332	1.716	615	531	1.130	14.643
Varese . . . . .	4.007	2.401	2.948	2.853	2.222	3.127	7.522	9.132	8.009	3.148	2.723	5.023	53.115
Busto Arsizio . . . . .	4.646	2.802	3.458	3.324	2.587	3.611	7.545	8.563	7.442	2.544	2.138	3.947	52.607
Bolzano . . . . .	7.191	4.959	4.996	4.064	3.217	4.509	11.863	12.578	9.182	2.910	2.073	3.356	70.898
Trento . . . . .	6.128	3.775	4.107	3.644	2.804	4.033	9.328	9.536	7.749	3.044	2.648	5.457	62.253
Belluno . . . . .	2.815	1.653	1.995	1.692	1.372	2.030	4.772	4.408	3.450	1.311	1.154	2.508	29.160
Padova . . . . .	15.575	10.151	11.259	10.367	8.133	11.441	26.457	26.081	20.482	7.843	6.669	13.214	167.672
Rovigo . . . . .	4.931	2.967	3.320	3.271	2.511	3.397	7.054	6.373	5.069	1.857	1.616	3.496	45.862
Treviso . . . . .	6.268	3.848	4.217	3.887	2.891	4.177	10.113	9.551	7.604	3.178	2.541	5.162	63.437
Venezia . . . . .	29.934	20.417	21.781	19.822	14.680	20.906	50.027	48.252	38.336	15.824	12.863	24.049	316.891
Verona . . . . .	16.403	9.992	11.051	10.315	7.966	11.242	27.615	27.777	23.292	9.685	8.204	15.052	178.594
Vicenza . . . . .	7.644	4.913	5.382	5.004	3.800	5.202	12.127	12.062	9.697	3.929	3.283	6.819	79.862
Gorizia . . . . .	3.118	1.927	2.389	2.340	1.703	2.515	6.667	6.401	5.515	2.182	2.045	3.825	40.627
Trieste . . . . .	16.245	11.108	14.210	13.247	10.672	14.864	41.902	48.688	44.246	16.440	13.871	27.029	272.522
Udine . . . . .	5.601	3.909	4.476	4.280	3.167	4.452	11.766	12.109	9.695	3.911	3.309	6.233	72.908
Genova . . . . .	45.894	29.715	35.875	32.766	26.875	40.585	101.703	118.351	106.471	43.975	37.438	68.799	688.447
Imperia . . . . .	2.279	1.369	1.562	1.489	1.233	1.888	4.544	4.753	4.303	1.846	1.536	3.352	30.154
La Spezia . . . . .	8.585	5.794	6.728	6.022	4.664	6.954	18.385	18.458	15.368	6.569	5.228	9.094	111.849
Savona . . . . .	4.192	2.854	3.573	3.418	2.644	4.017	9.962	11.796	9.912	4.270	3.848	7.320	67.806
Bologna . . . . .	21.624	14.938	17.526	16.231	13.310	20.511	55.610	60.415	48.674	21.303	17.845	32.539	340.526
Ferrara . . . . .	11.721	7.210	8.516	8.097	6.236	8.663	21.926	21.475	16.481	6.781	5.443	11.400	133.949
Forlì . . . . .	6.751	4.151	4.959	4.772	3.497	5.054	12.268	12.575	8.906	3.830	3.345	7.400	77.508
Cesena . . . . .	7.243	4.585	5.285	5.050	3.713	5.062	10.826	10.435	7.216	2.948	2.557	5.470	70.390
Rimini . . . . .	7.934	4.794	5.402	4.714	3.724	5.130	12.446	11.763	8.541	3.571	3.088	6.056	77.163
Modena . . . . .	8.502	5.435	6.319	6.176	4.842	7.079	19.020	18.989	14.538	5.933	5.139	9.392	111.364
Parma . . . . .	8.862	6.013	7.439	6.667	5.319	7.742	19.927	21.188	16.529	6.745	5.752	10.795	122.978
Piacenza . . . . .	5.248	3.961	4.639	4.058	3.264	4.808	11.524	12.280	9.640	3.891	3.319	6.224	72.856
Ravenna . . . . .	7.814	4.454	5.418	5.295	4.119	5.926	14.011	14.935	10.981	4.708	4.230	9.907	91.798
Reggio nell'Emilia . . . . .	8.476	5.223	6.669	6.035	4.645	6.860	17.647	18.613	13.757	5.618	4.773	8.410	106.726
Arezzo . . . . .	6.632	3.733	4.475	4.317	3.323	4.622	10.327	9.887	7.713	3.146	2.908	5.428	66.511
Firenze . . . . .	25.704	17.247	20.123	17.863	14.757	21.231	55.545	61.343	54.919	23.851	21.029	41.013	374.625
Prato . . . . .	6.694	4.105	4.581	4.099	3.196	4.997	12.629	12.075	10.150	4.098	3.853	7.154	77.631
Grosseto . . . . .	3.746	2.355	2.649	2.500	1.888	2.730	6.497	6.196	4.273	1.607	1.422	2.399	38.262
Livorno . . . . .	13.684	8.302	8.635	7.647	5.915	8.773	23.300	22.278	17.787	7.292	6.183	12.537	142.333
Lucca . . . . .	7.160	4.707	5.343	5.004	3.859	5.384	12.573	13.683	12.117	4.735	4.253	9.484	88.302
Massa . . . . .	6.171	3.226	3.893	3.517	2.776	3.797	7.909	6.937	5.310	2.049	1.751	3.105	50.441
Carrara . . . . .	6.361	3.485	4.250	3.726	2.874	4.466	9.419	9.424	7.516	2.986	2.592	5.188	62.287
Pisa . . . . .	6.439	3.956	4.261	3.962	3.070	4.527	11.985	12.166	10.612	4.553	3.856	8.335	77.722
Pistoia . . . . .	6.392	3.992	4.500	4.280	3.219	4.494	11.356	12.530	10.111	4.403	4.178	8.328	77.783
Siena . . . . .	3.292	2.233	2.557	2.366	1.986	2.837	7.777	8.791	7.746	3.427	3.039	6.515	52.566

## Segue Tav. 2 — Popolazione residente per sesso e classe di età

COMUNI	E T À (anni compiuti)												TOTALE
	fino a 6	6-10	10-14	14-18	18-21	21-25	25-35	35-45	45-55	55-60	60-65	oltre 65	
<b>MASCHI E FEMMINE</b>													
Perugia . . . . .	8.371	5.252	6.373	6.127	4.661	6.468	15.612	14.831	10.906	4.513	4.106	8.090	95.810
Terni . . . . .	7.657	5.120	5.662	4.932	3.734	5.675	14.188	13.917	9.825	3.790	3.588	6.315	84.403
Ancona . . . . .	7.959	5.017	5.382	5.106	3.939	5.799	13.970	13.229	10.494	4.412	3.760	6.696	85.763
Ascoli Piceno . . . . .	4.388	2.905	3.521	3.389	2.448	3.247	6.629	6.128	4.897	1.895	1.703	3.595	44.745
Macerata . . . . .	2.803	1.868	2.189	2.054	1.517	2.109	4.830	5.122	3.744	1.547	1.255	2.476	31.514
Pesaro . . . . .	5.230	3.209	3.548	3.463	2.598	3.526	8.478	8.434	6.299	2.495	2.205	4.623	54.113
Frosinone . . . . .	3.659	1.681	1.900	1.917	1.411	1.810	4.100	3.292	2.174	786	660	1.298	24.688
Latina . . . . .	5.631	2.846	3.546	3.035	1.553	2.119	5.124	5.495	2.791	770	706	1.571	35.187
Rieti . . . . .	3.440	2.204	2.437	2.334	1.736	2.220	5.171	4.981	3.546	1.342	1.259	2.571	33.241
Roma . . . . .	157.214	101.900	114.272	103.731	79.334	111.349	265.121	268.995	205.052	76.178	60.794	107.814	1.651.754
Viterbo . . . . .	4.355	2.760	2.972	2.754	2.123	3.064	6.992	6.436	4.848	2.121	1.914	3.793	44.132
Campobasso . . . . .	3.357	1.977	2.388	2.336	1.740	2.214	4.222	3.842	3.022	1.063	844	1.673	28.678
Chieti . . . . .	4.741	2.690	3.199	3.053	2.262	2.821	6.274	5.680	3.945	1.578	1.428	2.863	40.534
L'Aquila . . . . .	5.529	3.347	4.150	4.107	2.960	3.726	7.965	7.680	5.860	2.395	2.125	4.789	54.633
Pescara . . . . .	7.348	4.416	4.850	4.528	3.373	4.786	10.505	9.437	7.197	2.644	2.183	4.199	65.466
Teramo . . . . .	3.734	2.380	2.935	2.979	2.264	2.881	5.488	5.436	4.353	1.634	1.455	3.104	38.643
Avellino . . . . .	4.820	2.822	3.106	2.902	2.114	2.626	5.476	4.830	3.466	1.303	1.133	2.367	36.965
Benevento . . . . .	6.532	3.507	3.742	3.790	2.790	3.721	7.127	6.080	4.468	1.715	1.437	2.695	47.604
Caserta . . . . .	5.427	3.391	3.464	3.188	2.405	3.316	6.619	5.852	4.498	1.733	1.632	3.074	44.699
Napoli . . . . .	141.081	80.033	73.820	66.022	52.132	69.316	144.295	130.296	105.059	43.240	37.551	67.705	1.010.550
Castellammare di Stabia . . . . .	8.264	4.409	4.503	4.109	3.163	3.992	7.931	6.970	5.463	2.263	1.881	3.306	56.254
Torre Annunziata . . . . .	8.506	4.506	4.073	3.745	2.864	3.490	7.393	6.333	4.691	1.830	1.719	2.829	51.979
Torre del Greco . . . . .	10.494	5.533	5.140	4.574	3.456	4.238	9.446	7.870	5.542	2.180	2.021	3.901	64.395
Salerno . . . . .	11.350	6.437	6.971	6.672	5.312	7.003	14.007	11.876	8.937	3.623	3.087	5.478	90.753
Bari . . . . .	39.941	22.173	21.400	20.713	15.553	19.169	38.253	32.751	25.237	9.477	7.978	15.538	268.183
Andria . . . . .	10.000	5.308	5.389	4.845	3.459	4.294	8.463	8.230	6.363	2.400	2.490	5.013	66.254
Barletta . . . . .	10.252	5.635	5.599	5.207	3.672	4.420	8.414	6.857	5.543	2.231	2.182	4.270	64.282
Molfetta . . . . .	7.903	4.624	4.633	4.194	3.034	3.636	7.563	6.558	5.111	2.151	1.941	4.614	55.962
Brindisi . . . . .	9.102	5.242	4.558	4.138	2.914	3.765	9.096	7.630	4.945	1.970	1.784	3.169	58.313
Foggia . . . . .	16.161	8.186	8.194	7.397	5.436	6.904	14.888	11.629	8.099	3.115	2.745	4.750	97.504
Cerignola . . . . .	8.822	4.929	4.573	3.963	2.667	3.332	6.661	5.434	4.637	1.648	1.516	3.138	51.320
Lecce . . . . .	7.414	4.572	4.882	4.662	3.474	4.673	9.726	8.514	6.617	2.551	2.377	4.369	63.831
Taranto . . . . .	24.866	14.466	13.940	12.678	8.925	11.431	25.996	21.947	15.143	5.889	4.826	8.834	168.941
Matera . . . . .	4.609	2.401	2.508	2.433	1.776	2.150	4.316	3.724	2.660	934	909	1.970	30.390
Potenza . . . . .	4.301	2.205	2.715	2.823	2.005	2.592	4.918	4.271	3.195	1.134	849	1.566	32.574
Catanzaro . . . . .	8.994	4.928	4.741	4.488	3.469	4.441	8.618	7.825	5.637	2.081	1.521	3.226	59.969
Cosenza . . . . .	7.887	4.228	4.458	4.470	3.432	4.407	8.589	7.598	5.521	1.980	1.567	2.873	57.010
Reggio di Calabria . . . . .	18.105	10.290	11.100	10.761	8.162	10.104	20.173	19.545	12.702	5.345	4.488	9.959	140.734
Agrigento . . . . .	5.515	3.020	3.259	3.142	2.315	2.873	5.601	5.261	4.053	1.477	1.314	2.661	40.491
Caltanissetta . . . . .	7.992	4.419	5.132	4.584	3.536	4.621	8.619	7.945	5.923	2.120	1.741	4.002	60.634
Catania . . . . .	40.272	22.632	21.923	20.938	16.146	20.733	43.310	39.766	30.208	12.319	10.884	20.498	299.629
Enna . . . . .	3.543	1.718	2.089	1.899	1.471	1.914	3.969	3.663	2.842	1.082	907	2.166	27.263
Messina . . . . .	27.635	15.582	15.449	14.608	11.330	14.987	32.579	31.537	22.587	9.669	8.491	16.212	220.766
Palermo . . . . .	69.121	37.296	35.895	33.604	25.781	32.671	69.354	64.139	50.588	20.161	17.379	34.703	490.692
Ragusa . . . . .	5.000	2.778	3.396	3.269	2.599	3.370	7.312	7.367	5.485	2.148	2.059	4.676	49.459
Siracusa . . . . .	9.809	5.834	5.439	4.922	3.646	4.684	10.320	9.176	6.814	2.869	2.547	4.956	71.016
Trapani . . . . .	9.094	5.464	5.618	5.027	3.843	4.801	9.839	9.740	7.902	3.160	2.724	6.095	73.307
Marsala . . . . .	9.335	5.588	5.824	5.242	3.565	5.073	10.283	9.808	7.889	3.176	2.881	6.247	74.911
Cagliari . . . . .	18.780	11.073	11.742	10.779	7.831	9.855	20.011	17.918	13.027	4.910	3.975	8.638	138.539
Nuoro . . . . .	2.342	1.406	1.433	1.334	989	1.226	2.590	2.061	1.554	505	485	1.024	16.949
Sassari . . . . .	8.985	5.539	5.702	5.328	3.988	5.044	9.569	8.792	6.877	2.710	2.266	5.287	70.137



TAV. 3 — Popolazione residente attiva, per sesso e rami di attività economica

COMUNI	AGRICOLTURA, CACCIA E PESCA		INDUSTRIE		PUBBLICA AMMINISTRAZIONE		ALTRI RAMI		TOTALE	
	MF	M	MF	M	MF	M	MF	M	MF	M
Alessandria . . . . .	4.195	3.633	14.913	10.598	5.494	3.929	9.510	7.265	34.112	25.425
Asti . . . . .	6.305	4.988	9.382	6.821	2.805	1.817	5.645	3.744	24.137	17.370
Cuneo . . . . .	4.544	3.589	4.070	3.269	3.582	2.320	4.872	3.008	17.068	12.186
Novara . . . . .	2.584	2.239	16.579	10.225	4.797	3.128	8.280	5.789	32.190	21.381
Torino . . . . .	2.559	2.272	201.729	146.127	39.479	24.242	98.159	60.492	341.926	233.133
Vercelli . . . . .	2.519	1.336	9.786	6.387	3.293	2.059	4.750	3.304	20.348	13.086
Aosta . . . . .	507	378	6.044	5.593	1.475	829	2.000	1.139	10.026	7.939
Bergamo . . . . .	1.904	1.783	20.419	14.579	7.427	3.781	12.288	8.053	42.038	28.196
Brescia . . . . .	3.306	3.151	25.888	20.940	9.451	5.287	16.433	10.685	55.078	40.063
Como . . . . .	665	603	16.259	10.073	5.258	3.083	10.161	6.947	32.343	20.706
Cremona . . . . .	2.394	2.315	11.437	8.200	5.453	3.227	8.406	5.836	27.690	19.578
Mantova . . . . .	2.221	1.561	7.687	5.956	4.318	2.776	7.762	5.434	21.988	15.727
Milano . . . . .	3.810	3.442	310.790	218.888	57.744	34.764	233.380	147.195	605.724	404.239
Monza . . . . .	638	602	24.544	15.637	2.760	1.381	7.029	4.743	34.971	22.363
Pavia . . . . .	1.387	1.347	14.965	10.227	5.546	3.405	7.139	4.896	29.037	19.875
Sondrio . . . . .	803	434	2.706	1.682	1.615	984	1.649	1.089	6.573	4.189
Varese . . . . .	781	708	13.056	9.023	3.536	2.093	6.399	4.201	23.772	16.025
Busto Arsizio . . . . .	419	409	19.920	11.935	1.387	793	4.744	3.104	26.470	16.241
Bolzano . . . . .	1.918	1.520	12.224	10.447	5.370	3.792	11.307	7.032	30.819	22.791
Trento . . . . .	3.509	3.243	8.049	6.699	5.191	3.289	7.703	5.043	24.452	18.274
Belluno . . . . .	3.744	2.200	4.294	3.656	2.346	1.616	2.854	1.641	13.238	9.113
Padova . . . . .	4.295	3.947	26.607	20.147	12.122	7.994	22.901	15.766	65.925	47.854
Rovigo . . . . .	4.893	3.525	5.704	4.518	3.032	2.061	4.058	2.996	17.687	13.100
Treviso . . . . .	3.093	2.135	8.076	6.138	5.241	3.578	8.754	6.029	25.164	17.880
Venezia . . . . .	8.663	7.216	43.824	35.739	22.820	15.575	41.699	31.429	117.006	89.959
Verona . . . . .	6.970	6.332	26.650	19.343	11.046	7.499	24.389	17.578	69.655	50.752
Vicenza . . . . .	3.091	2.598	14.212	9.385	5.814	3.737	9.870	6.646	32.987	22.366
Gorizia . . . . .	1.109	880	6.123	3.985	5.265	3.540	4.565	2.869	17.062	11.274
Trieste . . . . .	1.608	1.411	40.233	31.692	27.972	18.877	52.294	36.679	122.107	88.659
Udine . . . . .	1.421	1.162	9.098	6.644	7.734	5.281	11.163	7.641	29.416	20.728
Genova . . . . .	4.528	4.182	122.287	102.285	36.116	22.871	108.686	81.455	271.617	210.793
Imperia . . . . .	1.621	1.121	4.265	3.299	2.420	1.728	3.964	2.749	12.270	8.897
La Spezia . . . . .	1.111	887	15.202	13.421	14.218	11.864	10.344	7.038	40.875	33.210
Savona . . . . .	811	698	12.127	10.611	3.998	2.539	8.991	6.657	25.927	20.505
Bologna . . . . .	6.967	5.096	60.102	41.525	25.338	17.137	53.405	38.331	145.812	102.089
Ferrara . . . . .	25.325	14.230	18.811	15.220	6.504	4.149	12.131	8.521	62.771	42.120
Forlì . . . . .	11.344	9.695	10.776	8.338	4.583	2.889	5.889	4.104	32.592	25.026
Cesena . . . . .	16.087	11.622	7.812	6.226	2.354	1.538	5.227	2.958	31.480	22.344
Rimini . . . . .	9.545	7.311	8.591	7.496	3.317	2.019	7.859	6.007	29.312	22.833
Modena . . . . .	11.400	8.046	19.482	14.064	7.439	4.906	12.419	8.496	50.740	35.512
Parma . . . . .	10.461	7.721	18.826	14.108	7.792	5.159	14.503	10.492	51.582	37.480
Piacenza . . . . .	3.167	2.214	11.288	7.974	8.269	5.748	8.289	5.588	31.013	21.524
Ravenna . . . . .	28.169	17.231	9.204	7.174	4.181	2.853	5.622	4.036	47.176	31.294
Reggio nell'Emilia . . . . .	14.367	9.706	16.158	12.885	6.032	3.818	9.952	6.932	46.509	33.341
Arezzo . . . . .	14.568	9.208	6.723	5.659	3.983	2.717	5.063	3.693	30.337	21.277
Firenze . . . . .	6.261	4.956	56.012	40.612	27.071	17.744	58.174	43.178	147.518	106.490
Prato . . . . .	3.951	3.814	21.402	15.110	1.552	907	6.585	5.136	33.490	24.967
Grosseto . . . . .	4.398	4.162	3.453	3.246	2.844	2.108	3.829	2.907	14.524	12.423
Livorno . . . . .	1.886	1.612	20.962	18.506	9.694	7.372	15.994	12.590	48.536	40.080
Lucca . . . . .	6.817	5.687	14.376	8.305	5.287	3.271	8.001	5.687	34.481	22.950
Massa . . . . .	1.467	1.182	9.615	9.100	2.362	1.713	2.627	1.659	16.071	13.654
Carrara . . . . .	736	585	12.104	11.682	2.334	1.667	4.276	3.153	19.450	17.087
Pisa . . . . .	2.778	2.426	11.077	8.708	6.486	4.599	8.006	5.805	28.347	21.538
Pistoia . . . . .	9.036	8.205	10.508	9.084	3.469	2.491	6.180	4.743	29.193	24.523
Siena . . . . .	5.076	3.890	5.081	4.000	5.141	3.197	6.262	4.519	21.560	15.606

## Segue Tav. 3 — Popolazione residente attiva, per sesso e rami di attività economica

COMUNI	AGRICOLTURA, CACCIA E PESCA		INDUSTRIE		PUBBLICA AMMINISTRAZIONE		ALTRI RAMI		TOTALE	
	MF	M	MF	M	MF	M	MF	M	MF	M
Perugia . . . . .	18.285	12.867	12.242	8.228	6.414	4.352	7.063	4.814	44.004	30.261
Terni . . . . .	3.357	3.004	17.530	15.898	3.917	2.800	5.288	3.788	30.092	25.490
Ancona . . . . .	6.700	4.264	9.323	7.966	5.843	4.320	10.748	8.172	32.614	24.722
Ascoli Piceno . . . . .	7.174	4.910	4.376	3.779	2.894	1.930	3.154	2.054	17.598	12.673
Macerata . . . . .	6.139	3.440	2.789	2.305	2.731	1.888	3.083	2.019	14.742	9.652
Pesaro . . . . .	7.100	4.735	7.555	6.234	3.788	2.681	4.518	2.937	22.961	16.587
Frosinone . . . . .	1.711	1.520	2.920	2.699	1.640	1.329	1.961	1.526	8.232	7.074
Latina . . . . .	6.904	5.291	2.865	2.507	1.840	1.442	1.952	1.499	13.561	10.739
Rieti . . . . .	4.299	3.342	4.226	3.425	2.222	1.498	2.370	1.678	13.117	9.943
Roma . . . . .	23.084	19.787	184.073	156.738	176.547	127.153	239.624	161.011	623.323	464.689
Viterbo . . . . .	7.464	5.579	4.152	3.659	3.071	2.208	3.441	2.472	18.128	13.918
Campobasso . . . . .	2.142	1.380	2.594	2.399	2.419	1.795	2.581	2.036	9.736	7.610
Chieti . . . . .	3.744	2.595	4.539	3.899	3.330	2.368	2.760	1.910	14.373	10.772
L'Aquila . . . . .	6.663	5.983	4.771	4.447	4.003	2.722	3.385	2.305	18.822	15.457
Pescara . . . . .	1.902	1.740	7.662	6.861	3.796	2.730	7.781	5.925	21.141	17.256
Teramo . . . . .	5.882	4.661	3.522	3.040	2.752	1.860	2.665	1.663	14.821	11.224
Avellino . . . . .	2.324	1.797	2.706	2.275	3.027	2.254	3.441	2.374	11.498	8.700
Benevento . . . . .	5.433	3.283	4.523	3.965	2.786	2.123	3.461	2.791	16.203	12.162
Caserta . . . . .	3.694	2.090	4.868	4.065	3.452	2.810	3.127	2.389	15.141	11.354
Napoli . . . . .	11.991	9.869	118.061	99.514	55.380	39.407	114.999	93.342	300.431	242.132
Castellammare di Stabia . . . . .	1.777	1.374	8.278	7.602	2.347	1.785	3.053	2.498	15.455	13.259
Torre Annunziata . . . . .	1.312	1.075	6.996	6.750	1.568	1.244	3.284	2.877	13.160	11.946
Torre del Greco . . . . .	3.142	2.550	4.394	4.218	1.432	1.025	8.946	8.498	17.914	16.291
Salerno . . . . .	3.322	2.712	9.949	8.126	5.891	4.168	8.830	6.845	27.992	21.851
Bari . . . . .	6.577	5.513	26.432	24.384	14.493	11.312	27.570	23.109	75.072	64.318
Andria . . . . .	13.684	13.355	3.842	3.606	1.010	735	2.679	2.189	21.215	19.885
Barletta . . . . .	7.744	7.541	5.845	5.603	1.207	896	3.737	3.206	18.533	17.246
Molfetta . . . . .	5.826	5.803	5.508	5.402	1.238	866	3.555	3.243	16.127	15.314
Brindisi . . . . .	6.169	4.555	4.583	4.447	4.049	3.454	4.056	3.419	18.857	15.875
Foggia . . . . .	9.033	6.196	8.075	8.070	4.585	3.469	8.048	6.671	30.341	24.406
Cerignola . . . . .	10.259	9.014	2.513	2.337	936	721	2.063	1.770	15.771	13.842
Lecce . . . . .	3.244	2.346	7.503	4.595	5.535	3.936	6.801	5.250	23.083	16.127
Taranto . . . . .	5.748	4.171	11.939	11.659	19.322	17.095	10.418	8.751	47.427	41.676
Matera . . . . .	4.984	3.724	3.075	2.814	1.651	1.321	1.611	1.262	11.321	9.121
Potenza . . . . .	4.239	2.733	2.608	2.523	2.495	1.904	2.484	1.933	11.826	9.093
Catanzaro . . . . .	2.338	2.131	5.922	5.648	4.595	3.632	5.252	3.887	18.107	15.298
Cosenza . . . . .	2.361	1.897	4.670	4.405	4.290	3.040	5.835	4.407	17.156	13.749
Reggio di Calabria . . . . .	10.429	9.449	12.200	11.429	7.308	5.373	12.421	9.588	42.358	35.839
Agrigento . . . . .	3.396	3.365	3.016	2.934	3.062	2.283	2.724	2.170	12.198	10.752
Caltanissetta . . . . .	5.574	5.379	5.768	5.651	3.157	2.457	4.050	3.361	18.549	16.848
Catania . . . . .	8.773	8.455	31.891	29.803	13.912	9.987	35.614	29.313	90.190	77.558
Enna . . . . .	2.714	2.710	2.887	2.835	1.672	1.374	1.367	1.110	8.640	8.029
Messina . . . . .	10.281	9.350	20.521	19.598	15.544	12.350	19.424	15.733	65.770	57.031
Palermo . . . . .	16.208	15.912	45.880	43.526	25.315	18.785	48.762	41.053	136.165	119.276
Ragusa . . . . .	6.558	6.520	4.765	4.608	2.169	1.617	2.688	2.157	16.180	14.902
Siracusa . . . . .	5.514	5.312	5.756	5.566	3.819	2.943	6.247	4.934	21.336	18.755
Trapani . . . . .	5.080	4.908	7.256	7.022	3.499	2.592	5.937	5.095	21.772	19.617
Marsala . . . . .	12.737	12.699	6.664	6.535	1.436	1.052	3.455	2.914	24.292	23.200
Cagliari . . . . .	2.708	2.615	12.240	11.047	12.130	8.592	17.168	11.302	44.246	33.556
Nuoro . . . . .	1.050	1.042	1.523	1.433	1.872	1.394	1.425	860	5.870	4.729
Sassari . . . . .	5.243	4.927	6.488	5.810	4.869	3.178	6.821	4.425	23.421	18.340

TAV. 4 — Famiglie residenti per ampiezza

COMUNI	FAMIGLIE CON COMPONENTI																				TOTALE				
	1	2	3	4	5	6	7	8	9	10	11	12	13	14	15	16	17	18	19	20	Oltre 20		Fa- miglie	Com- ponenti	
																					fa- mi- glie	com- po- nenti			
Alessandria . . . . .	3.397	6.802	7.870	4.887	2.067	734	322	135	45	22	15	4	2	4	1	—	—	—	—	—	—	—	—	26.307	79.167
Asti . . . . .	2.243	4.406	4.638	3.051	1.368	592	221	91	36	17	8	6	1	—	—	1	—	—	—	—	—	—	—	16.879	50.523
Cuneo . . . . .	1.641	2.304	2.608	2.075	1.140	595	323	177	119	57	36	18	8	4	2	3	—	1	1	—	—	—	—	11.112	37.848
Novara . . . . .	3.890	6.736	7.062	3.879	1.415	504	205	94	44	20	7	5	4	—	1	—	—	—	—	—	—	—	—	23.866	67.150
Torino . . . . .	42.354	69.467	68.533	39.133	16.537	6.236	2.545	1.082	533	229	100	47	22	9	5	3	3	—	1	—	—	—	—	246.839	699.347
Vercelli . . . . .	2.115	3.735	3.974	2.421	945	367	125	64	25	12	7	2	4	—	—	—	—	—	—	—	—	—	—	13.796	40.003
Aosta . . . . .	1.024	1.463	1.802	1.457	756	358	142	75	43	17	9	3	—	1	1	—	—	—	—	—	—	—	—	7.151	23.427
Bergamo . . . . .	3.187	5.215	5.628	5.282	3.528	1.983	1.031	525	286	168	67	42	16	11	2	1	1	2	—	—	—	—	—	26.975	98.540
Brescia . . . . .	5.074	7.957	8.743	7.835	4.702	2.524	1.280	610	316	143	75	46	20	16	10	—	2	—	2	—	—	—	—	39.355	137.408
Como . . . . .	2.703	4.859	5.204	4.248	2.245	898	361	146	79	34	9	6	4	1	2	2	—	—	—	—	—	—	—	20.801	66.683
Cremona . . . . .	3.175	5.070	5.688	4.085	2.040	879	329	127	56	37	20	4	1	—	—	—	—	—	—	—	—	—	—	21.511	66.667
Mantova . . . . .	1.778	2.942	3.604	3.167	1.869	877	386	181	81	50	33	15	5	4	3	1	2	2	—	—	—	1	22	15.001	51.945
Milano . . . . .	53.268	100.125	112.496	77.935	36.483	14.694	5.821	2.389	1.067	454	199	81	49	21	8	4	1	1	—	—	—	1	21	405.097	1.251.659
Monza . . . . .	2.088	5.034	5.456	4.529	2.427	1.079	475	179	88	42	15	10	4	3	—	—	1	—	—	—	—	—	—	21.430	71.614
Pavia . . . . .	2.829	5.211	5.840	3.935	1.679	663	235	113	54	14	12	4	1	1	1	—	—	—	—	—	—	—	—	20.592	62.281
Sondrio . . . . .	526	646	795	716	538	315	170	71	38	15	3	—	—	—	—	—	—	—	—	—	—	—	—	3.833	13.930
Varese . . . . .	1.922	3.526	4.262	3.213	1.623	738	283	135	64	20	6	9	1	2	—	—	—	—	—	—	—	—	—	15.804	51.207
Busto Arsizio . . . . .	1.485	2.902	3.763	3.393	1.968	898	349	131	70	23	16	6	3	1	—	—	—	—	—	—	—	—	—	15.008	52.030
Bolzano . . . . .	3.722	3.460	4.227	3.885	2.449	1.262	622	331	159	86	45	24	10	6	4	1	1	1	—	2	—	—	—	20.297	69.121
Trento . . . . .	1.951	3.117	3.404	3.154	2.144	1.230	676	348	153	94	41	24	11	5	1	1	2	—	—	—	—	—	—	16.356	59.963
Belluno . . . . .	773	1.263	1.495	1.536	1.059	574	298	171	80	54	40	15	11	7	2	1	1	1	1	2	—	—	—	7.384	28.382
Padova . . . . .	2.896	6.372	8.114	8.332	5.911	3.540	1.970	1.142	577	367	191	117	69	36	17	10	7	6	5	—	7	168	39.686	161.705	
Rovigo . . . . .	523	1.355	1.947	2.080	1.523	1.032	653	378	237	128	89	43	27	10	14	6	3	4	1	4	2	52	10.059	44.775	
Treviso . . . . .	1.341	2.591	3.199	3.226	2.287	1.288	658	354	183	113	54	52	26	22	13	6	7	6	5	2	8	197	15.441	61.116	
Venezia . . . . .	8.883	14.721	17.844	16.490	10.548	5.949	3.274	1.842	1.046	545	304	162	102	65	36	27	24	9	12	8	15	362	81.906	308.585	
Verona . . . . .	4.462	8.784	10.590	9.974	6.408	3.403	1.645	830	431	192	105	58	22	25	10	1	9	3	2	1	2	45	46.957	173.071	
Vicenza . . . . .	1.772	3.453	4.088	4.016	2.867	1.591	848	491	265	137	75	45	31	13	11	9	7	4	4	2	6	138	19.735	77.210	
Gorizia . . . . .	1.692	2.400	2.736	2.339	1.307	584	272	136	63	23	15	6	3	2	2	—	—	—	—	—	—	—	—	11.580	38.218
Trieste . . . . .	14.810	21.033	23.254	16.353	7.843	3.256	1.296	578	228	106	48	32	9	6	2	1	—	—	1	—	1	22	88.857	268.809	
Udine . . . . .	2.419	3.746	4.887	4.453	2.543	1.213	536	246	104	44	23	24	4	5	3	2	1	—	—	1	1	22	20.255	70.272	
Genova . . . . .	29.089	48.996	58.444	42.503	20.366	8.552	3.409	1.408	598	267	114	55	26	10	10	2	1	—	—	1	—	—	—	213.851	671.356
Imperia . . . . .	1.358	2.309	2.588	1.927	895	337	124	40	22	9	7	1	1	—	—	—	—	—	—	—	—	—	—	9.618	29.523
La Spezia . . . . .	3.318	6.908	9.699	7.455	3.516	1.560	581	241	89	36	13	4	1	2	—	1	—	1	—	—	—	—	—	33.425	110.413
Savona . . . . .	2.836	5.279	6.131	4.209	1.954	690	266	102	58	23	8	1	1	2	2	—	—	—	—	—	—	—	—	21.562	66.134
Bologna . . . . .	10.126	23.348	29.439	20.597	10.208	4.598	1.847	802	395	182	83	54	36	23	7	3	—	1	—	1	—	—	—	101.750	333.417
Ferrara . . . . .	2.912	6.209	8.873	7.095	4.493	2.379	1.217	659	374	227	146	84	49	42	35	21	10	4	10	6	11	261	34.856	132.008	
Forlì . . . . .	2.167	3.945	4.973	4.229	2.531	1.180	678	354	218	168	114	71	43	27	19	11	5	6	2	—	3	66	20.744	76.648	
Cesena . . . . .	1.432	2.630	3.320	3.322	2.211	1.450	808	487	313	189	149	119	72	29	32	28	8	8	5	1	5	115	16.618	69.801	
Rimini . . . . .	1.533	3.189	4.242	4.185	2.801	1.523	765	435	237	127	86	56	34	28	19	7	3	6	3	2	3	65	19.289	75.958	
Modena . . . . .	3.597	6.272	8.248	6.264	3.192	1.567	742	425	254	174	122	87	59	32	31	14	13	6	4	4	5	113	31.112	108.811	
Parma . . . . .	3.597	6.825	9.153	7.318	4.033	1.872	871	428	218	146	77	49	24	11	4	3	3	1	1	1	—	—	—	34.635	120.435
Piacenza . . . . .	2.245	4.214	5.124	4.415	2.386	1.143	523	237	141	65	23	11	4	5	1	1	—	—	1	—	1	24	20.540	70.550	
Ravenna . . . . .	2.400	4.557	6.022	4.974	2.811	1.565	817	455	300	175	118	71	46	36	18	15	4	1	2	2	2	43	24.391	90.699	
Reggio nell'Emilia . . . . .	2.273	4.630	6.806	5.779	3.281	1.666	894	496	325	218	161	94	75	42	44	29	19	16	10	10	9	205	26.877	103.591	
Arezzo . . . . .	1.141	2.503	3.384	3.185	2.157	1.287	751	407	296	166	134	83	46	38	19	12	10	4	6	4	24	581	15.657	65.477	
Firenze . . . . .	12.607	24.478	29.038	22.556	12.176	5.443	2.234	928	480	239	110	59	24	17	10	5	2	1	1	—	1	22	110.409	365.002	
Prato . . . . .	1.029	2.966	4.662	4.676	2.970	1.596	738	366	223	88	74	42	15	10	7	3	1	—	—	—	—	—	—	19.466	76.881
Grosseto . . . . .	668	1.492	2.408	2.068	1.293	618	357	168	121	71	50	43	19	18	13	12	7	1	5	4	3	73	9.439	37.800	
Livorno . . . . .	3.006	6.976	9.867	9.102	5.079	2.490	1.079	533	216	121	58	31	13	12	4	2	1	—	2	—	1	21	38.593	139.788	
Lucca . . . . .	1.977	3.735	4.769	4.672	3.269	1.889	1.005	494	251	118	59	29	11	5	—	1	—	—	—	—	—	—	—	22.284	85.773
Massa . . . . .	796	1.858	2.848	2.877	1.939	1.091	588	296	140	65	21	8	6	1	—	1	—	—	—	—	—	—	—	12.535	49.634
Carrara . . . . .	1.257	2.929	4.190	4.081	2.338	1.174	533	232	99	40	21	8	1	—	—	—	—	—	—	—	—	—	—	16.903	61.961
Pisa . . . . .	1.977	4.338	5.847	4.771	2.640	1.292	520	224	114	60	20	21	7	4	—	—	1	—	1	—	—	—	—	21.837	75.943
Pistoia . . . . .	1.737	3.869	5.234	4.402	2.805	1.443	613	343	192	114	50	32	10	6	7	1	—	1	—	—	—	1	21	20.860	76.679
Siena . . . . .	1.629	3.120	3.517	2.792	1.627	789	364	186	117	78	45	41	15	13	9	5	3	2	1	—	—	—	—	14.353	50.011

## Segue Tav. 4 — Famiglie residenti per ampiezza

COMUNI	FAMIGLIE CON COMPONENTI																				TOTALE			
	1	2	3	4	5	6	7	8	9	10	11	12	13	14	15	16	17	18	19	20	Oltre 20		Fa- miglie	Com- ponenti
																					fa- mi- glie	com- po- nenti		
Perugia . . . . .	1.609	3.082	4.479	4.240	2.847	1.721	935	554	368	302	234	184	141	117	76	79	30	24	22	12	16	356	21.072	92.653
Terni . . . . .	1.609	4.079	5.974	5.522	3.076	1.549	644	256	133	66	24	23	12	3	—	—	3	—	2	—	—	—	22.975	83.691
Ancona . . . . .	1.463	3.590	4.960	4.957	3.168	1.673	831	361	211	130	75	50	33	21	8	6	2	5	2	—	1	22	21.547	83.681
Ascoli Piceno . . . . .	720	1.359	1.721	1.902	1.564	1.057	627	401	219	148	65	46	32	13	9	7	3	4	5	1	4	87	9.907	43.856
Macerata . . . . .	576	1.070	1.491	1.522	1.031	610	329	186	118	86	46	29	29	17	14	14	10	7	4	1	8	203	7.198	30.303
Pesaro . . . . .	1.278	2.311	3.084	3.024	2.012	1.036	489	249	139	97	59	36	18	17	10	5	2	2	—	1	—	—	13.869	53.033
Frosinone . . . . .	424	801	1.134	1.252	861	614	356	182	99	53	27	10	7	3	1	2	—	—	—	—	—	—	5.826	24.391
Latina . . . . .	270	589	907	1.178	1.080	747	457	298	212	173	127	89	51	57	51	40	25	21	15	6	22	490	6.415	35.013
Rieti . . . . .	418	1.013	1.465	1.652	1.312	798	444	252	118	62	24	13	7	2	—	1	—	—	—	—	—	—	7.581	32.156
Roma . . . . .	44.407	73.448	90.937	88.564	59.937	33.724	17.261	8.643	4.452	2.244	1.129	539	245	113	66	35	21	14	6	5	7	159	425.797	1.599.064
Viterbo . . . . .	813	2.032	2.594	2.469	1.592	875	407	210	92	51	27	13	8	6	2	—	3	—	—	2	—	—	11.196	42.374
Campobasso . . . . .	533	966	1.178	1.202	992	726	420	275	145	93	35	16	5	2	2	—	—	—	—	—	—	—	6.590	28.198
Chieti . . . . .	760	1.510	1.825	1.882	1.408	889	525	298	204	90	53	23	9	7	2	2	1	—	2	—	1	24	9.491	39.167
L'Aquila . . . . .	1.246	2.083	2.339	2.679	1.980	1.319	786	356	190	87	33	10	7	4	4	1	—	—	—	—	—	—	13.124	52.595
Pescara . . . . .	1.088	2.382	3.155	3.331	2.481	1.505	864	483	228	125	64	30	12	6	4	3	1	—	—	—	—	—	15.762	64.719
Teramo . . . . .	610	1.139	1.376	1.556	1.312	909	598	328	211	124	74	49	24	18	11	5	1	3	—	—	1	22	8.349	37.507
Avellino . . . . .	565	983	1.224	1.278	1.185	931	612	404	263	127	74	46	17	7	1	1	—	—	—	—	—	—	7.718	35.695
Benevento . . . . .	722	1.377	1.627	1.884	1.531	1.150	807	508	344	168	96	42	14	6	1	2	—	1	—	—	—	—	10.280	46.828
Caserta . . . . .	1.107	1.862	1.923	1.971	1.588	1.046	660	410	187	106	34	17	7	—	—	—	—	—	—	—	—	—	10.918	44.012
Napoli . . . . .	17.507	34.522	36.852	37.788	32.033	24.226	16.370	10.528	6.598	3.588	1.930	921	481	237	131	65	24	6	4	4	4	100	223.819	993.486
Castellammare di Stabia . . . . .	741	1.713	2.132	2.239	1.907	1.472	952	572	346	181	89	36	14	7	2	—	—	—	—	—	—	—	12.403	55.771
Torre Annunziata . . . . .	887	1.760	1.974	2.076	1.732	1.327	894	567	325	139	68	20	7	—	—	—	—	—	—	—	—	—	11.776	51.443
Torre del Greco . . . . .	1.027	2.128	2.411	2.499	2.208	1.658	1.164	656	391	183	111	35	14	4	—	1	—	—	—	—	—	—	14.490	64.140
Salerno . . . . .	1.281	2.853	3.440	3.531	3.094	2.184	1.420	908	542	328	134	75	45	19	4	4	2	3	1	—	1	22	19.869	88.845
Bari . . . . .	4.164	8.942	10.221	10.622	8.652	6.278	4.166	2.724	1.826	1.028	496	230	78	55	28	4	6	4	—	1	2	43	59.527	264.516
Andria . . . . .	1.180	3.059	2.803	2.803	2.265	1.722	1.105	587	291	147	48	21	4	1	—	—	—	—	—	—	—	—	16.036	65.942
Barletta . . . . .	1.184	2.309	2.412	2.413	2.040	1.587	1.076	727	479	238	85	31	15	1	2	—	—	—	—	—	—	—	14.599	63.997
Molfetta . . . . .	1.074	2.290	2.304	2.246	1.913	1.395	950	592	317	115	47	18	3	2	1	1	—	—	—	—	—	—	13.268	55.705
Brindisi . . . . .	1.095	2.173	2.490	2.591	2.085	1.337	878	524	297	169	67	19	9	6	—	—	—	—	—	—	—	—	13.740	57.589
Foggia . . . . .	1.251	2.827	3.499	3.934	3.121	2.295	1.591	973	711	369	203	70	34	10	9	7	3	2	2	1	2	48	20.914	95.618
Cerignola . . . . .	656	1.733	1.724	1.802	1.657	1.295	934	647	406	167	84	32	11	1	1	—	—	—	—	—	—	—	11.150	51.075
Lecce . . . . .	1.039	2.401	2.780	2.808	2.108	1.447	920	544	359	165	88	38	14	3	2	—	1	1	—	—	—	—	14.718	62.021
Taranto . . . . .	2.600	6.015	7.296	7.441	5.608	3.911	2.548	1.528	977	546	245	120	55	28	12	5	1	2	—	—	—	—	38.938	167.656
Matera . . . . .	621	1.105	1.146	1.146	896	714	538	361	214	107	49	17	7	1	1	—	—	—	—	—	—	—	6.923	30.130
Potenza . . . . .	447	932	1.272	1.316	1.108	785	539	316	184	104	52	19	7	3	2	1	—	—	—	—	—	—	7.087	31.617
Catanzaro . . . . .	1.212	2.108	2.417	2.464	1.946	1.404	911	624	350	181	78	44	16	4	1	1	—	—	—	—	—	—	13.761	58.699
Cosenza . . . . .	882	1.686	2.055	2.225	1.840	1.370	934	614	370	185	90	52	32	8	12	8	2	1	1	1	2	46	12.370	55.956
Reggio di Calabria . . . . .	2.657	5.186	5.758	6.075	4.874	3.482	2.172	1.349	774	350	149	48	30	7	2	2	—	—	—	—	—	—	32.915	139.092
Agrigento . . . . .	836	1.502	1.673	1.706	1.378	980	619	348	204	105	47	13	2	1	—	—	—	—	—	—	—	—	9.414	39.169
Caltanissetta . . . . .	1.405	2.593	2.755	2.793	1.976	1.390	844	550	293	132	58	22	7	1	—	—	—	—	—	—	—	—	14.819	59.520
Catania . . . . .	6.268	13.016	13.937	14.281	10.666	7.054	4.107	2.386	1.223	584	229	104	41	14	6	4	2	1	—	—	—	—	73.923	296.275
Enna . . . . .	647	1.267	1.406	1.342	1.039	604	338	199	80	36	12	7	—	1	—	—	—	—	—	—	—	—	6.978	26.854
Messina . . . . .	5.370	9.904	11.347	11.397	8.154	5.019	2.659	1.423	675	299	113	48	13	5	1	—	—	—	—	—	—	—	56.427	216.826
Palermo . . . . .	9.855	20.272	21.037	20.706	16.708	11.680	7.380	4.448	2.488	1.233	547	229	88	38	14	7	3	1	2	—	1	22	116.737	482.812
Ragusa . . . . .	1.236	2.486	2.820	2.570	1.827	1.080	545	250	117	61	34	7	5	4	2	3	1	1	—	—	—	—	13.049	48.733
Siracusa . . . . .	1.444	3.089	3.164	3.233	2.481	1.746	994	532	285	131	79	27	10	9	8	—	—	—	—	—	—	—	17.232	69.685
Trapani . . . . .	1.714	3.488	3.605	3.543	2.570	1.692	1.007	530	278	139	49	17	4	1	1	—	—	—	—	—	—	—	18.638	72.684
Marsala . . . . .	1.267	3.436	4.204	4.055	2.985	1.816	874	373	174	81	23	6	3	—	—	—	1	—	—	—	—	—	19.298	74.651
Cagliari . . . . .	2.630	4.187	4.977	5.092	4.255	3.235	2.244	1.466	938	529	245	125	54	15	7	2	—	—	—	—	—	—	30.001	133.400
Nuoro . . . . .	417	495	568	535	475	377	284	188	139	78	58	25	10	—	—	—	—	—	—	—	—	—	3.649	16.479
Sassari . . . . .	1.468	2.305	2.587	2.471	2.204	1.633	1.169	773	455	231	144	54	22	7	3	1	2	—	—	—	—	—	15.529	68.024

TAV. 5 — Abitazioni occupate e non occupate, altri alloggi

COMUNI	ABITAZIONI OCCUPATE						ABITAZIONI NON OCCUPATE			ALTRI ALLOGGI	
	N	Stanze		Occupanti	Numero medio		N	Stanze	Numero medio di stanze per abitazione	N	Occupanti
		totale	ad uso abitazione		di stanze per abitazione	di persone per stanza					
Alessandria . . . . .	24.766	83.100	80.763	78.687	3,4	1,0	1.077	4.005	3,7	175	428
Asti . . . . .	15.893	54.194	52.919	50.254	3,4	0,9	985	4.065	4,1	82	174
Cuneo . . . . .	10.170	32.785	31.774	37.125	3,2	1,2	390	1.611	4,1	292	652
Novara . . . . .	22.213	62.079	61.051	65.335	2,8	1,1	429	1.212	2,8	632	1.729
Torino . . . . .	221.702	624.579	615.175	681.893	2,8	1,1	4.256	15.471	3,6	5.831	13.253
Vercelli . . . . .	13.359	36.099	35.457	39.609	2,7	1,1	234	644	2,8	135	329
Aosta . . . . .	6.775	19.607	19.186	23.199	2,9	1,2	313	748	2,4	70	166
Bergamo . . . . .	24.386	82.991	81.730	97.136	3,4	1,2	529	2.351	4,4	497	1.212
Brescia . . . . .	34.723	110.289	108.397	134.026	3,2	1,2	616	2.327	3,8	1.184	3.124
Como . . . . .	19.783	62.701	61.463	66.213	3,2	1,1	420	1.938	4,6	197	464
Cremona . . . . .	19.789	65.120	64.071	65.180	3,3	1,0	348	1.216	3,5	470	1.393
Mantova . . . . .	13.535	45.881	44.650	50.955	3,4	1,1	319	1.159	3,6	366	889
Milano . . . . .	364.298	1.006.256	993.915	1.219.957	2,8	1,2	6.245	22.470	3,6	10.938	25.218
Monza . . . . .	20.570	54.545	53.470	71.064	2,7	1,3	274	784	2,9	188	495
Pavia . . . . .	18.831	55.656	54.820	60.619	3,0	1,1	328	1.066	3,3	509	1.613
Sondrio . . . . .	3.586	12.542	12.282	13.820	3,5	1,1	155	412	2,7	35	87
Varese . . . . .	15.205	49.108	48.231	50.932	3,2	1,1	548	3.259	5,9	124	215
Busto Arsizio . . . . .	14.470	42.595	41.292	51.502	2,9	1,2	126	378	3,0	142	464
Bolzano . . . . .	14.760	50.770	50.185	63.262	3,4	1,3	374	1.523	4,1	2.088	5.303
Trento . . . . .	14.737	51.963	50.884	59.394	3,5	1,2	361	1.543	4,3	249	536
Belluno . . . . .	6.795	27.935	27.506	28.099	4,1	1,0	291	1.301	4,5	76	172
Padova . . . . .	34.529	134.903	131.987	158.250	3,9	1,2	514	2.583	5,0	945	2.966
Rovigo . . . . .	8.634	34.284	33.403	44.229	4,0	1,3	118	443	3,8	144	542
Treviso . . . . .	12.190	54.694	53.555	59.406	4,5	1,1	211	972	4,6	183	647
Venezia . . . . .	57.949	241.686	238.275	295.295	4,2	1,2	992	4.709	4,7	3.211	12.373
Verona . . . . .	40.705	150.470	147.777	169.744	3,7	1,1	687	3.333	4,9	872	2.793
Vicenza . . . . .	17.240	66.145	64.724	75.299	3,8	1,2	324	1.571	4,8	651	1.760
Gorizia . . . . .	9.837	35.146	34.647	36.685	3,6	1,1	98	324	3,3	571	1.497
Trieste . . . . .	69.937	230.788	223.719	262.968	3,3	1,2	255	912	3,6	2.615	5.729
Udine . . . . .	16.638	67.966	66.747	68.272	4,1	1,0	341	1.599	4,7	580	1.733
Genova . . . . .	157.834	716.171	711.033	651.254	4,5	0,9	3.031	14.908	4,9	5.519	16.525
Imperia . . . . .	8.478	34.348	34.348	28.569	4,1	0,8	534	1.925	3,6	324	906
La Spezia . . . . .	25.721	92.870	92.114	106.669	3,6	1,2	490	1.911	3,9	976	3.051
Savona . . . . .	16.880	71.142	70.355	65.011	4,2	0,9	344	1.584	4,6	375	1.004
Bologna . . . . .	86.244	300.104	296.893	321.780	3,5	1,1	1.916	8.016	4,2	3.450	10.140
Ferrara . . . . .	31.224	101.378	99.826	128.532	3,2	1,3	346	1.239	3,6	1.077	3.369
Forlì . . . . .	18.730	60.987	60.272	74.801	3,3	1,2	318	1.336	4,2	600	1.827
Cesena . . . . .	15.502	49.953	48.938	69.355	3,2	1,4	242	943	3,9	128	440
Rimini . . . . .	17.458	67.255	66.070	75.056	3,9	1,1	1.194	6.061	5,1	288	898
Modena . . . . .	26.058	92.097	91.215	107.347	3,5	1,2	745	3.362	4,5	354	945
Parma . . . . .	31.697	107.313	105.874	119.455	3,4	1,1	769	3.322	4,3	294	824
Piacenza . . . . .	18.994	61.412	59.907	69.662	3,2	1,2	790	2.812	3,6	269	745
Ravenna . . . . .	23.028	75.183	74.227	89.121	3,3	1,2	512	2.042	4,0	494	1.516
Reggio nell'Emilia . . . . .	24.432	87.552	86.561	103.013	3,6	1,2	568	2.343	4,1	192	529
Arezzo . . . . .	14.060	54.762	53.854	65.049	3,9	1,2	522	2.568	4,9	117	362
Firenze . . . . .	88.182	389.043	382.965	359.834	4,4	0,9	1.611	9.236	5,7	1.889	5.137
Prato . . . . .	16.657	77.126	74.482	75.893	4,6	1,0	304	1.436	4,7	297	945
Grosseto . . . . .	7.278	27.579	27.023	34.677	3,8	1,3	332	1.228	3,7	672	2.539
Livorno . . . . .	28.424	112.206	110.899	135.188	3,9	1,2	481	2.155	4,5	1.180	4.009
Lucca . . . . .	19.359	100.396	99.420	84.403	5,2	0,8	609	3.789	6,2	498	1.357
Massa . . . . .	11.229	36.331	35.407	47.841	3,2	1,4	653	2.584	4,0	541	1.773
Carrara . . . . .	14.543	45.140	43.905	59.880	3,1	1,4	423	1.410	3,3	641	2.034
Pisa . . . . .	17.868	73.215	71.845	73.962	4,1	1,0	323	1.528	4,7	612	1.786
Pistoia . . . . .	18.507	89.919	87.396	76.301	4,9	0,9	862	4.470	5,2	141	354
Siena . . . . .	12.030	57.207	56.092	49.161	4,8	0,9	309	2.187	7,1	166	450

## Segue TAV. 5 — Abitazioni occupate e non occupate, altri alloggi

COMUNI	ABITAZIONI OCCUPATE						ABITAZIONI NON OCCUPATE			ALTRI ALLOGGI	
	N	Stanze		Occupanti	Numero medio		N	Stanze	Numero medio di stanze per abitazione	N	Occupanti
		totale	ad uso abitazione		di stanze per abitazione	di persone per stanza					
Perugia . . . . .	18.604	77.130	76.329	91.910	4,1	1,2	583	3.217	5,5	232	698
Terni . . . . .	20.060	59.338	58.802	81.147	3,0	1,4	494	1.716	3,5	693	2.099
Ancona . . . . .	17.738	70.801	68.024	80.961	4,0	1,2	416	1.867	4,5	586	1.879
Ascoli Piceno . . . . .	8.877	34.549	33.786	43.366	3,9	1,3	385	1.744	4,5	157	490
Macerata . . . . .	6.669	28.014	27.119	30.027	4,2	1,1	188	971	5,2	100	276
Pesaro . . . . .	12.082	46.696	44.647	52.504	3,9	1,2	302	1.458	4,8	177	494
Frosinone . . . . .	5.051	14.265	14.157	22.768	2,8	1,6	305	772	2,5	453	1.623
Latina . . . . .	4.407	18.872	18.384	31.240	4,3	1,7	46	186	4,0	921	3.769
Rieti . . . . .	5.856	23.533	23.161	31.650	4,0	1,4	394	1.534	3,9	140	501
Roma . . . . .	308.982	1.077.509	1.064.736	1.491.498	3,5	1,4	10.248	41.051	4,0	27.961	105.004
Viterbo . . . . .	9.872	34.888	34.277	41.417	3,5	1,2	653	2.518	3,9	289	944
Campobasso . . . . .	5.824	18.441	18.149	27.730	3,2	1,5	157	524	3,3	124	465
Chieti . . . . .	7.908	29.899	28.324	37.573	3,8	1,3	218	799	3,7	436	1.593
L'Aquila . . . . .	11.837	40.913	40.127	50.586	3,5	1,3	622	2.124	3,4	413	1.358
Pescara . . . . .	12.940	43.441	42.735	61.506	3,4	1,4	349	1.380	4,0	698	2.724
Teramo . . . . .	7.265	25.132	24.800	35.449	3,5	1,4	260	1.042	4,0	598	2.039
Avellino . . . . .	6.956	21.578	20.795	35.258	3,1	1,7	178	676	3,8	120	437
Benevento . . . . .	8.691	22.552	21.692	44.501	2,6	2,1	419	1.094	2,6	540	2.270
Caserta . . . . .	10.247	26.476	26.375	43.803	2,6	1,7	275	851	3,1	48	196
Napoli . . . . .	186.432	476.571	472.324	963.670	2,6	2,0	2.877	8.956	3,1	7.631	29.289
Castellammare di Stabia . . . . .	9.898	21.606	21.472	51.238	2,2	2,4	230	701	3,0	1.005	4.511
Torre Annunziata . . . . .	9.886	19.008	18.795	48.896	1,9	2,6	53	104	2,0	548	2.511
Torre del Greco . . . . .	13.461	25.637	25.403	63.063	1,9	2,5	485	1.075	2,2	272	1.060
Salerno . . . . .	16.197	46.477	45.740	85.316	2,9	1,9	304	1.024	3,4	898	3.435
Bari . . . . .	49.570	119.172	117.641	238.735	2,4	2,0	1.868	5.439	2,9	6.176	25.779
Andria . . . . .	14.308	29.232	28.779	65.428	2,0	2,3	728	2.006	2,8	135	514
Barletta . . . . .	12.999	21.949	21.768	60.323	1,7	2,8	265	629	2,4	888	3.638
Molfetta . . . . .	12.583	25.031	24.902	54.997	2,0	2,2	243	553	2,2	178	708
Brindisi . . . . .	11.064	25.324	24.940	53.612	2,3	2,1	153	354	2,3	936	3.907
Foggia . . . . .	15.504	38.341	37.785	85.170	2,5	2,3	556	1.607	2,9	2.257	10.373
Cerignola . . . . .	9.246	14.681	14.501	49.621	1,6	3,4	405	832	2,1	286	1.450
Lecce . . . . .	12.809	41.897	41.263	61.132	3,3	1,5	523	1.852	3,5	241	863
Taranto . . . . .	29.914	66.455	65.841	152.724	2,2	2,3	678	1.761	2,6	3.591	14.887
Matera . . . . .	5.238	11.527	11.420	24.679	2,2	2,2	175	430	2,5	1.296	5.445
Potenza . . . . .	6.194	14.293	13.902	29.848	2,3	2,1	192	406	2,1	421	1.766
Catanzaro . . . . .	10.428	27.052	26.634	50.879	2,6	1,9	241	769	3,2	1.862	7.751
Cosenza . . . . .	9.534	25.295	24.971	49.071	2,7	2,0	172	554	3,2	1.540	6.875
Reggio di Calabria . . . . .	27.609	73.507	72.034	128.485	2,7	1,8	986	2.813	2,9	2.725	10.582
Agrigento . . . . .	8.749	19.616	19.409	38.261	2,2	2,0	882	2.230	2,5	242	898
Caltanissetta . . . . .	12.894	27.707	27.366	55.194	2,1	2,0	2.154	4.490	2,1	1.051	4.289
Catania . . . . .	64.192	167.653	164.310	291.540	2,6	1,8	2.088	6.620	3,2	1.450	4.660
Enna . . . . .	6.489	16.061	15.924	26.395	2,5	1,7	346	681	2,0	132	459
Messina . . . . .	44.321	129.552	127.308	199.066	2,9	1,6	1.896	6.401	3,4	4.624	17.636
Palermo . . . . .	95.462	275.774	273.325	468.285	2,9	1,7	3.188	10.865	3,4	3.615	14.182
Ragusa . . . . .	12.325	29.231	28.959	48.573	2,4	1,7	1.536	3.556	2,3	45	150
Siracusa . . . . .	14.905	34.270	33.857	67.549	2,3	2,0	537	1.505	2,8	567	1.927
Trapani . . . . .	16.414	50.467	49.978	69.596	3,1	1,4	947	2.991	3,2	801	3.040
Marsala . . . . .	17.999	60.754	60.355	73.507	3,4	1,2	1.718	6.013	3,5	336	1.130
Cagliari . . . . .	23.525	89.697	88.788	127.835	3,8	1,4	497	1.935	3,9	1.344	4.770
Nuoro . . . . .	3.313	10.663	10.315	16.233	3,2	1,6	145	431	3,0	67	241
Sassari . . . . .	11.518	35.844	35.370	54.918	3,1	1,6	339	1.252	3,7	3.096	12.982

TAV. 6 — Unità locali e addetti per rami di attività economica

COMUNI	INDUSTRIE ESTRATTIVE		INDUSTRIE MANIFATTURIERE		COSTRUZIONI E IMPIANTI		ELETRICITÀ GAS E ACQUA		COMMERCIO		TRASPORTI E COMUNICAZIONI		CREDITO E ASSICURAZIONE		SERVIZI VARI		TOTALE	
	N	Ad-detti	N	Ad-detti	N	Ad-detti	N	Ad-detti	N	Ad-detti	N	Ad-detti	N	Ad-detti	N	Ad-detti	N	Ad-detti
Alessandria . . . . .	10	61	1.243	12.061	114	1.278	6	214	2.024	4.742	130	2.951	43	525	223	468	3.793	22.300
Asti . . . . .	5	102	948	7.202	79	747	6	142	1.275	2.915	74	988	38	338	154	342	2.579	12.776
Cuneo . . . . .	1	1	675	2.541	90	838	6	120	994	2.632	84	1.088	41	339	110	244	2.001	7.803
Novara . . . . .	2	3	1.077	17.100	109	1.485	11	536	1.659	4.150	116	2.002	48	854	164	435	3.186	26.565
Torino . . . . .	35	192	14.226	191.597	1.624	15.177	39	3.978	17.221	44.315	1.025	19.327	332	6.249	2.323	6.756	36.825	287.591
Vercelli . . . . .	1	4	604	7.766	58	873	5	164	931	2.484	32	474	45	434	108	247	1.784	12.446
Aosta . . . . .	5	102	259	7.365	46	733	6	71	523	1.346	33	355	18	121	65	172	955	10.265
Bergamo . . . . .	2	2	1.574	20.129	166	2.185	10	475	2.275	6.326	139	1.983	84	1.082	213	619	4.463	32.801
Brescia . . . . .	17	212	1.999	23.738	205	3.108	15	754	3.469	9.360	203	2.697	86	978	374	971	6.368	41.818
Como . . . . .	17	77	1.158	16.969	132	1.736	10	326	2.097	5.520	143	2.049	62	779	176	571	3.795	28.027
Cremona . . . . .	1	27	1.248	7.820	61	1.034	6	245	1.502	4.030	72	1.373	58	570	186	475	3.134	15.574
Mantova . . . . .	8	74	1.164	4.892	102	843	9	242	1.365	3.642	126	1.397	59	589	166	504	2.999	12.183
Milano . . . . .	62	652	26.835	322.838	2.168	33.905	78	8.419	32.624	110.134	1.695	35.662	759	21.611	3.236	12.746	67.457	545.967
Monza . . . . .	4	26	1.119	19.340	65	1.197	4	374	1.479	3.497	69	1.224	41	504	171	414	2.952	26.576
Pavia . . . . .	5	58	858	16.337	87	1.352	4	215	1.466	3.839	74	1.048	54	518	207	538	2.755	23.905
Sondrio . . . . .	2	5	220	2.944	34	735	8	116	377	897	32	240	18	139	36	75	727	5.151
Varese . . . . .	2	9	941	13.386	110	1.310	8	246	1.282	3.231	90	960	42	571	123	305	2.598	20.018
Busto Arsizio . . . . .	1	6	1.226	20.456	88	1.425	5	400	1.231	2.717	105	571	34	351	112	226	2.802	26.152
Bolzano . . . . .	15	42	1.019	9.223	182	2.022	13	400	1.621	6.132	149	2.417	36	562	141	521	3.176	21.319
Trento . . . . .	19	120	695	4.764	107	1.856	7	484	1.169	3.922	48	1.366	41	555	91	276	2.177	13.343
Belluno . . . . .	5	74	286	1.008	50	561	5	87	491	1.414	35	453	18	143	45	145	935	3.885
Padova . . . . .	24	104	2.486	19.445	212	3.153	13	726	3.330	11.019	300	4.034	75	1.072	363	1.503	6.803	41.056
Rovigo . . . . .	11	140	544	2.609	24	208	4	141	674	1.885	59	605	20	247	90	223	1.426	6.058
Treviso . . . . .	8	73	869	6.444	111	1.522	10	296	1.450	4.215	170	1.883	45	510	119	381	2.782	15.324
Venezia . . . . .	5	9	2.887	33.835	397	5.940	35	1.376	5.926	17.238	374	11.048	141	2.716	532	1.953	10.297	74.115
Verona . . . . .	10	31	2.174	19.272	236	3.023	16	697	3.861	10.673	215	7.452	76	1.581	416	1.053	7.004	43.782
Vicenza . . . . .	3	7	1.399	11.511	94	1.934	4	212	1.735	4.752	85	2.289	53	636	164	468	3.537	21.809
Gorizia . . . . .	1	—	509	5.481	46	648	2	178	1.005	2.403	45	720	27	229	84	248	1.719	9.907
Trieste . . . . .	17	121	2.789	23.762	589	7.048	20	1.086	6.518	19.729	666	14.335	141	2.520	628	2.933	11.368	71.534
Udine . . . . .	5	18	991	7.920	98	1.827	11	327	1.620	5.593	99	3.322	62	739	176	594	3.062	20.340
Genova . . . . .	45	565	7.490	89.628	832	13.476	54	2.790	18.085	43.279	1.904	39.627	414	5.348	1.720	5.704	30.544	200.417
Imperia . . . . .	1	5	408	2.561	54	629	7	97	1.038	2.242	64	572	32	247	82	202	1.686	6.555
La Spezia . . . . .	15	72	1.086	12.155	175	2.031	13	498	2.451	5.408	133	2.459	39	428	273	758	4.185	23.809
Savona . . . . .	2	3	807	8.135	123	871	7	299	1.859	4.326	172	3.409	51	462	169	471	3.190	17.976
Bologna . . . . .	18	118	5.518	42.241	618	7.398	21	1.139	7.336	22.561	625	14.335	145	2.756	920	2.851	15.201	93.399
Ferrara . . . . .	3	6	1.901	9.753	204	2.979	7	347	2.408	6.220	381	2.027	59	748	326	766	5.289	22.846
Forlì . . . . .	3	9	1.051	7.139	124	1.175	5	176	1.390	2.882	296	1.037	47	363	165	374	3.081	13.155
Cesena . . . . .	4	315	954	3.359	74	733	4	152	951	2.510	161	589	34	226	130	250	2.312	8.134
Rimini . . . . .	6	37	1.084	2.747	120	1.064	6	155	1.965	4.161	288	2.697	39	310	175	379	3.683	11.550
Modena . . . . .	8	120	1.954	13.473	139	1.802	7	655	2.392	5.918	222	1.563	54	721	319	927	5.095	25.179
Parma . . . . .	27	57	2.031	10.845	179	1.977	16	620	2.675	6.727	257	2.220	67	1.278	353	807	5.605	24.531
Piacenza . . . . .	10	137	1.122	8.231	152	2.071	9	523	1.689	4.540	209	1.790	62	614	208	524	3.461	18.430
Ravenna . . . . .	15	37	1.308	4.859	71	1.910	5	250	1.468	3.147	270	1.089	60	418	236	456	3.433	12.166
Reggio nell'Emilia . . . . .	3	6	1.764	8.256	165	1.620	7	261	2.204	5.025	277	1.597	54	656	291	713	4.765	18.134
Arezzo . . . . .	6	8	981	3.606	82	941	12	172	1.064	2.472	93	947	33	292	142	323	2.413	8.761
Firenze . . . . .	25	288	5.663	41.400	482	5.099	53	1.750	8.355	23.490	599	14.038	194	3.949	996	4.110	16.367	94.124
Prato . . . . .	2	10	1.528	21.635	53	1.039	5	158	1.894	4.294	81	725	28	368	185	497	3.776	28.726
Grosseto . . . . .	4	33	404	1.161	60	774	2	55	813	1.807	66	854	19	209	90	256	1.458	5.149
Livorno . . . . .	20	226	1.295	11.040	182	2.651	4	337	3.270	7.130	376	4.065	72	656	291	867	5.510	26.972
Lucca . . . . .	10	86	1.200	13.129	53	1.549	9	287	1.671	3.737	129	1.014	44	571	203	465	3.319	20.838
Massa . . . . .	49	422	447	3.967	28	364	10	110	885	1.589	33	458	13	122	78	136	1.543	7.168
Carrara . . . . .	158	2.183	735	6.040	66	668	7	122	1.441	2.791	112	1.030	26	226	132	243	2.677	13.303
Pisa . . . . .	4	25	891	9.055	72	1.169	5	162	1.652	3.729	63	2.476	37	295	224	519	2.948	17.430
Pistoia . . . . .	4	11	984	5.766	53	687	5	184	1.375	3.230	92	1.241	45	341	169	396	2.727	11.856
Siena . . . . .	1	1	902	3.659	66	611	5	139	1.276	2.890	125	1.006	39	786	136	482	2.550	9.574

Seque Tav. 6 — Unità locali e addetti per rami di attività economica

COMUNI	INDUSTRIE ESTRATTIVE		INDUSTRIE MANIFATTURIERE		COSTRUZIONI E IMPIANTI		ELETTRICITÀ GAS E ACQUA		COMMERCIO		TRASPORTI E COMUNICAZIONI		CREDITO E ASSICURAZIONE		SERVIZI VARI		TOTALE	
	N	Ad-detti	N	Ad-detti	N	Ad-detti	N	Ad-detti	N	Ad-detti	N	Ad-detti	N	Ad-detti	N	Ad-detti	N	Ad-detti
Perugia . . . . .	11	123	1.262	7.495	70	970	10	175	1.375	3.087	89	1.022	50	433	188	533	3.055	13.838
Terni . . . . .	9	26	902	12.700	133	1.930	17	1.108	1.484	3.078	110	1.321	39	302	201	445	2.895	20.910
Ancona . . . . .	2	14	933	5.130	135	1.667	11	266	1.678	4.011	147	3.658	44	585	210	673	3.160	16.004
Ascoli Piceno . . . . .	2	4	608	1.821	26	473	9	215	560	1.234	55	378	27	256	87	241	1.374	4.622
Macerata . . . . .	6	23	582	1.375	45	647	7	104	639	1.370	47	411	34	312	80	176	1.440	4.418
Pesaro . . . . .	—	—	582	2.991	72	762	4	101	840	2.109	48	456	29	272	93	278	1.668	6.969
Frosinone . . . . .	—	—	294	1.209	20	309	2	89	433	1.027	49	397	19	159	43	108	860	3.298
Latina . . . . .	2	22	242	1.103	16	504	3	86	398	994	28	248	24	144	50	157	763	3.258
Rieti . . . . .	7	22	369	2.649	33	518	5	24	539	1.138	40	451	19	151	54	119	1.066	5.072
Roma . . . . .	188	1.504	13.533	76.846	1.550	56.416	110	5.227	25.356	80.436	1.160	49.309	636	19.055	2.823	13.011	45.356	301.804
Viterbo . . . . .	29	142	671	1.920	41	497	4	87	871	1.884	37	604	33	228	92	253	1.778	5.615
Campobasso . . . . .	13	46	334	1.019	18	349	8	127	430	1.044	29	479	24	184	49	187	905	3.435
Chieti . . . . .	1	2	453	1.877	32	694	5	58	558	1.187	45	602	22	183	66	172	1.182	4.775
L'Aquila . . . . .	1	4	583	1.180	25	146	11	106	722	1.540	28	501	34	232	52	145	1.456	3.854
Pescara . . . . .	1	17	844	3.815	92	1.007	6	151	1.278	3.126	116	1.978	39	361	152	452	2.528	10.907
Teramo . . . . .	—	—	594	1.242	63	390	4	39	528	1.023	84	397	23	188	60	184	1.356	3.463
Avellino . . . . .	3	6	439	1.004	31	456	5	120	584	1.429	101	831	27	182	77	179	1.267	4.207
Benevento . . . . .	1	5	343	2.263	25	666	7	163	609	1.267	73	1.290	25	215	72	221	1.155	6.090
Caserta . . . . .	7	61	505	1.984	42	630	6	144	663	1.320	86	1.100	23	229	105	248	1.437	5.716
Napoli . . . . .	21	116	8.677	62.398	990	9.773	34	3.694	14.657	39.438	1.621	28.992	414	6.439	1.647	11.082	28.061	161.932
Castellammare di Stabia . . . . .	5	52	394	5.627	33	223	3	89	943	1.860	111	336	21	168	90	161	1.600	8.516
Torre Annunziata . . . . .	1	1	420	4.793	10	58	4	148	806	1.544	136	937	21	135	100	276	1.498	7.892
Torre del Greco . . . . .	14	252	339	967	23	210	—	—	804	1.503	49	336	11	114	95	177	1.335	3.559
Salerno . . . . .	10	81	867	5.922	111	812	8	196	1.585	3.341	245	2.552	40	443	179	582	3.045	13.929
Bari . . . . .	17	131	2.304	13.010	175	2.293	13	1.164	4.677	10.826	375	7.583	448	1.914	85	1.384	8.094	38.305
Andria . . . . .	1	6	874	1.805	12	71	2	29	769	1.124	57	132	17	112	101	258	1.833	3.537
Barletta . . . . .	4	52	451	2.332	25	299	2	25	593	1.041	45	595	24	165	101	271	1.245	4.780
Molfetta . . . . .	1	5	642	2.252	24	264	3	37	694	1.193	44	312	11	75	82	253	1.501	4.391
Brindisi . . . . .	—	—	428	1.957	42	602	5	123	834	1.674	104	990	26	217	92	328	1.531	5.891
Foggia . . . . .	—	—	599	4.018	49	1.098	6	239	1.357	2.892	160	2.966	30	346	110	489	2.311	12.048
Cerignola . . . . .	1	33	461	1.061	5	145	3	55	27	107	459	764	71	196	15	96	1.042	2.457
Lecce . . . . .	55	267	721	3.408	121	723	9	160	1.216	2.662	91	1.317	37	427	129	420	2.379	9.384
Taranto . . . . .	30	73	1.066	4.968	103	1.345	8	244	2.139	4.365	188	2.074	42	428	276	876	3.852	14.373
Matera . . . . .	17	67	335	976	39	859	2	147	308	674	45	244	14	113	44	137	804	3.217
Potenza . . . . .	1	—	246	985	29	857	4	209	348	828	72	778	20	179	47	158	767	3.994
Catanzaro . . . . .	1	4	529	1.369	26	473	6	239	788	1.794	29	1.162	31	281	99	258	1.509	5.580
Cosenza . . . . .	—	—	616	2.260	34	935	4	96	905	2.118	180	1.342	30	433	102	342	1.871	7.526
Reggio di Calabria . . . . .	1	2	1.348	3.259	118	1.092	16	268	2.163	4.402	209	3.974	39	519	247	703	4.141	14.219
Agrigento . . . . .	5	622	383	898	44	513	6	169	490	1.120	166	652	31	272	59	203	1.184	4.449
Caltanissetta . . . . .	39	1.508	465	1.090	9	201	3	131	778	1.666	41	988	23	187	92	293	1.450	6.064
Catania . . . . .	13	45	3.516	11.831	179	3.154	13	588	4.702	11.943	350	4.879	84	1.193	572	1.989	9.429	35.622
Enna . . . . .	23	801	260	535	18	287	2	33	359	670	15	200	14	149	56	134	747	2.809
Messina . . . . .	4	28	2.047	6.166	235	1.917	9	455	3.390	7.482	238	4.889	73	1.031	363	1.142	6.359	23.110
Palermo . . . . .	19	123	4.220	19.054	175	3.229	26	1.313	6.982	16.827	661	9.349	162	3.419	887	2.878	13.132	56.192
Ragusa . . . . .	22	836	634	1.257	19	574	3	34	812	1.509	172	415	18	212	98	234	1.778	5.071
Siracusa . . . . .	3	7	656	1.855	30	517	11	161	1.102	2.568	95	989	24	302	138	359	2.059	6.758
Trapani . . . . .	42	112	1.000	2.671	46	294	3	115	1.234	2.285	69	860	38	456	170	388	2.602	7.181
Marsala . . . . .	17	107	1.046	2.796	18	102	3	46	916	1.507	42	295	21	173	163	314	2.226	5.340
Cagliari . . . . .	21	525	1.094	5.640	114	1.804	15	625	2.801	6.888	101	3.631	49	634	211	843	4.406	20.590
Nuoro . . . . .	—	—	144	371	11	445	2	32	368	662	15	269	15	98	28	62	583	1.939
Sassari . . . . .	5	567	772	2.655	57	600	13	127	1.395	3.187	61	1.238	28	360	105	353	2.436	9.087



COMUNI CON OLTRE 100.000 ABITANTI



Comune di TORINO

TAV. 1 — Superficie territoriale, popolazione residente per sesso, densità, per circoscrizione comunale

CIRCOSCRIZIONI COMUNALI (Raggruppamenti statistici)	SUPERFICIE TERRITORIALE ha	POPOLAZIONE RESIDENTE			DENSITÀ ab./ha
		M	F	MF	
Municipio - Piazza Carlo Felice . . . . .	175,18	24.995	27.301	*52.296	298,6
Piazza Statuto - Comandi Militari . . . . .	129,41	13.586	16.557	30.143	232,9
Piazza Vittorio Veneto - Corso Cairoli . . . . .	84,30	12.546	14.886	27.432	325,4
Borgo San Salvario - Valentino - Corso Dante . . . . .	248,68	24.928	28.585	53.513	215,2
Borgo San Secondo - Crocetta . . . . .	294,41	26.405	32.893	59.298	201,4
Vanchiglia . . . . .	57,05	9.088	10.764	19.852	348,0
Borgo Dora . . . . .	106,52	10.488	14.038	24.526	230,2
Piazza Crimea - Madonna del Pilone . . . . .	174,24	10.494	12.939	23.433	134,5
Borgo San Donato - Mercato Bestiame . . . . .	183,65	19.638	24.146	43.784	238,4
Gasometro - Vanchiglietta . . . . .	166,67	6.711	7.420	14.131	84,8
Borgo Rossini - Aurora . . . . .	168,68	14.450	15.869	30.319	179,7
Piazza Umbria . . . . .	92,85	4.802	5.293	10.095	108,7
Boringhieri-Tesoriera . . . . .	320,71	26.755	30.032	56.787	177,1
San Paolo . . . . .	288,86	22.587	24.339	46.926	162,5
Montebianco - Monterosa - Regio Parco . . . . .	937,60	29.714	30.850	60.564	64,6
Madonna di Campagna - Borgata Vittoria . . . . .	912,11	17.062	17.852	34.914	38,3
Parco Mario Carrara - Borgata Lucento . . . . .	817,57	6.446	6.576	13.022	15,9
Pozzo Strada - Venchi - Unica . . . . .	762,10	10.713	11.277	21.990	28,9
Stadio Comunale - Santa Rita . . . . .	429,27	11.090	11.846	22.936	53,4
Molinette - Lingotto . . . . .	323,50	11.590	12.163	23.753	73,4
Nuova Fiat - Mirafiori . . . . .	1.798,70	9.347	9.400	18.747	10,4
Pilonetto - Cavoletto . . . . .	476,21	3.782	4.326	8.108	17,0
Sassi - Superga . . . . .	853,52	2.541	2.635	5.176	6,1
San Vito - Santa Margherita - Reaglio . . . . .	1.412,57	3.648	4.249	7.897	5,6
Villaretto - Bertolla . . . . .	1.802,32	4.821	4.837	9.658	5,4
<b>COMUNE . . . . .</b>	<b>13.016,63</b>	<b>338.227</b>	<b>381.073</b>	<b>719.300</b>	<b>55,3</b>

TAV. 2 — Altitudine e popolazione residente del comune, delle frazioni geografiche e delle località abitate

FRAZIONI Centri Nuclei	Alti- tudine m	Popo- lazione residente	FRAZIONI Centri Nuclei	Alti- tudine m	Popo- lazione residente	FRAZIONI Centri Nuclei	Alti- tudine m	Popo- lazione residente
<b>BASILICA DI SUPERGA (a)</b> . . . . .	670	26	Cascina Grangia Scott . . . . .	274	17	Tetti Bertoglio . . . . .	343	58
Superga (b) . . . . .	640	26	Cascina La Manta . . . . .	256	73	Tetti Brusa . . . . .	300	39
Case sparse . . . . .	669	26	Cascina Lamarmora . . . . .	244	22	Tetti delle Basse di Dora . . . . .	252	161
			Cascina Le Vallette . . . . .	263	95	Tetti Lencia . . . . .	286	103
			Cascina Mainero . . . . .	521	20	Tetti Rocco . . . . .	565	43
			Cascina Marmorina . . . . .	230	18	Tre Tetti Monasterolo . . . . .	258	23
			Cascina Matetta . . . . .	57	33	Tre Tetti Nigra . . . . .	259	27
<b>FOMOLENTA (c)</b> . . . . .	217	15	Cascina Mestiatias . . . . .	250	34	Valle dei Pomi . . . . .	270	67
Case sparse . . . . .	215	15	Cascina Nuova . . . . .	245	37	Vicinale Forni e Goffi . . . . .	330	19
			Cascina Pansa . . . . .	268	21	Villa Arleri . . . . .	370	43
			Cascina Rocca-Franca . . . . .	258	38	Villa Berrini . . . . .	390	22
			Cascina Tarino . . . . .	268	12	Villa Bert . . . . .	490	46
			Cascine Guino . . . . .	246	31	Villa Buffa . . . . .	380	50
<b>TORINO</b> . . . . .	669	719.259	Cascinotto . . . . .	255	19	Villa Canera . . . . .	465	30
Mirafiori . . . . .	246	986	Castello Del Drosso . . . . .	258	43	Villa Capitolo . . . . .	333	57
Mongreno . . . . .	434	46	Castello Mirafiori . . . . .	240	23	Villa Chiono . . . . .	326	12
Reaglio . . . . .	305	304	Città dei Ragazzi . . . . .	341	64	Villa Corradi . . . . .	324	21
San Vito . . . . .	406	73	Città Giardino . . . . .	246	153	Villa Cristina . . . . .	272	73
Superga (d) . . . . .	669	115	Colonia Elioterapica . . . . .	335	64	Villa Fassi . . . . .	326	14
Torino* (e) . . . . .	239	711.282	Colonia Profilattica Villa Gentile . . . . .	261	83	Villa Fubini . . . . .	315	23
Villaretto . . . . .	234	214	Enrico Reffo . . . . .	263	12	Villa Lombard . . . . .	290	17
Abbadia di Stura . . . . .	214	94	Fornaci . . . . .	248	43	Villa Mariotti . . . . .	235	86
Arrivore . . . . .	212	31	Funicolare per Superga . . . . .	586	12	Villa Miglietta . . . . .	345	13
Bealera Grugliasca . . . . .	260	30	Gaspere Barbera . . . . .	247	64	Villa Pia (i) . . . . .	313	14
Borgata Forni . . . . .	382	46	Gonin . . . . .	258	42	Villa Pizio . . . . .	250	14
Borgata Goffi . . . . .	378	12	La Missione . . . . .	300	24	Villa Poccardi . . . . .	407	30
Ca' Brusa . . . . .	264	65	Lanzo . . . . .	247	60	Villa Previti . . . . .	280	43
Caccie . . . . .	246	43	Lavorazione Gomma . . . . .	250	20	Villa Randone . . . . .	332	20
Cartman . . . . .	275	16	Le Cascinette . . . . .	218	80	Villa Rosso . . . . .	336	55
Casale . . . . .	216	46	Meisino . . . . .	211	18	Villa Scraglio . . . . .	337	36
Cascina Bellezia (f) . . . . .	275	15	Orbassano . . . . .	257	55	Villa Vittoria . . . . .	345	42
Cascina Berlia . . . . .	274	37	Osteria del Cartman (h) . . . . .	305	10	Villa Lauro-Basso . . . . .	290	17
Cascina Biancheria . . . . .	212	51	Premeno . . . . .	264	54	Villa Riva-Matetti . . . . .	345	15
Cascina Bianca (g) . . . . .	228	23	Pronda . . . . .	272	47	Villa Waser-Petitti-Ferrati . . . . .	326	30
Cascina Garino . . . . .	231	17	Ronchi . . . . .	445	24	Case sparse . . . . .	—	2.802
Cascina Gli Stessi . . . . .	225	38	Saffarona . . . . .	261	39			
			San Rocco . . . . .	286	51			
			Scuola Podere Vittone . . . . .	288	43			
			Stabilimento Montecatini . . . . .	220	34			
			Stabilimento Taurinia . . . . .	246	73			
						<b>COMUNE . . . . .</b>	670	719.300
							208	

(a) Frazione speciale: territorio in contestazione con i comuni di Baldissero Torinese e di San Mauro Torinese. — (b) Parte del centro di Superga compreso nel territorio in contestazione. — (c) Frazione speciale: isola amministrativa. — (d) Centro diviso con il territorio in contestazione. — (e) Centro che si estende nel territorio dei comuni di Collegno, di Grugliasco, di Moncalieri e di Venaria. — (f) Nucleo diviso con il comune di Orbassano. — (g) Nucleo diviso con il comune di Borgaro Torinese. — (h) Nucleo speciale: osteria. — (i) Nucleo speciale: casa di cura.



TAV. 4 — Popolazione residente per sesso, classe di età e circoscrizione comunale

CIRCOSCRIZIONI COMUNALI (Raggruppamenti statistici)	E T A (anni compiuti)												TOTALE
	fino a 6	6-10	10-14	14-18	18-21	21-25	25-35	35-45	45-55	55-60	60-65	oltre 65	
<b>M A S C H I</b>													
Municipio - Piazza Carlo Felice . . . .	1.383	910	1.312	1.223	1.050	2.027	4.159	4.205	3.772	1.578	1.331	2.045	24.995
Piazza Statuto - Comandi Militari . . .	827	505	632	540	443	931	2.617	2.207	2.010	867	756	1.251	13.586
Piazza Vittorio Veneto - Corso Cairoli .	740	525	578	578	494	781	2.036	2.192	1.881	814	755	1.172	12.546
Borgo San Salvario - Valentino - Corso Dante . . . . .	1.335	975	1.141	1.105	996	1.483	3.703	4.379	4.187	1.735	1.531	2.358	24.928
Borgo San Secondo - Crocetta . . . . .	1.715	1.154	1.310	1.166	975	1.436	3.699	4.660	4.400	1.879	1.639	2.372	28.405
Vanchiglia. . . . .	512	346	448	448	320	511	1.363	1.608	1.510	622	529	871	9.088
Borgo Dora . . . . .	611	406	558	495	430	628	1.560	1.839	1.645	683	578	1.057	10.488
Piazza Crimea - Madonna del Pilone .	609	405	516	465	366	572	1.458	1.836	1.685	668	611	1.303	10.494
Borgo San Donato - Mercato Bestiame .	1.231	892	1.060	925	654	1.035	2.862	3.655	3.169	1.371	1.052	1.732	19.638
Gasometro - Vanchiglietta. . . . .	395	273	381	306	261	383	929	1.207	1.163	436	405	572	6.711
Borgo Rossini - Aurora. . . . .	902	628	740	765	587	802	2.096	2.705	2.492	877	759	1.097	14.450
Piazza Umbria. . . . .	263	194	271	273	219	308	696	831	863	291	260	333	4.802
Boringhieri - Tesoriera . . . . .	1.686	1.153	1.590	1.392	1.004	1.511	3.719	5.049	4.374	1.744	1.394	2.139	26.755
San Paolo. . . . .	1.422	980	1.183	1.161	919	1.372	3.288	4.284	3.699	1.480	1.161	1.638	22.567
Montebianco - Monterosa - Regio Parco	1.917	1.321	1.707	1.750	1.366	1.904	4.141	5.339	5.042	1.753	1.443	2.031	29.714
Madonna di Campagna - Borgata Vittoria	1.109	765	990	970	814	1.113	2.483	3.046	2.900	961	798	1.113	17.062
Parco Mario Carrara - Borgata Lucento	417	269	398	387	322	454	919	1.094	1.005	376	321	484	6.446
Pozzo Strada - Venchi - Unica . . . .	813	500	568	596	469	701	1.686	2.037	1.697	559	416	671	10.713
Stadio Comunale - Santa Rita. . . . .	721	532	567	596	463	704	1.671	1.947	1.781	662	508	938	11.090
Molinette - Lingotto . . . . .	812	488	623	644	488	729	1.746	2.146	2.079	663	496	676	11.590
Nuova Fiat - Mirafiori . . . . .	788	553	644	591	470	676	1.494	1.597	1.202	435	358	449	9.347
Pilonetto - Cavoretto. . . . .	237	181	207	199	156	232	500	671	607	241	190	361	3.782
Sassi - Superga . . . . .	201	97	161	153	122	177	333	419	390	159	119	210	2.541
San Vito - Santa Margherita Reagle .	281	140	174	198	180	266	590	618	495	203	187	316	3.648
Villaretto - Bertolla . . . . .	332	216	279	338	263	340	698	806	742	251	212	344	4.821
<b>COMUNE . . . . .</b>	<b>21.259</b>	<b>14.408</b>	<b>18.038</b>	<b>17.264</b>	<b>13.831</b>	<b>21.074</b>	<b>50.446</b>	<b>60.377</b>	<b>54.880</b>	<b>21.308</b>	<b>17.809</b>	<b>27.533</b>	<b>338.227</b>
<b>F E M M I N E</b>													
Municipio - Piazza Carlo Felice . . . .	1.541	911	1.108	1.166	997	1.568	3.971	4.524	4.435	2.103	1.791	3.186	27.301
Piazza Statuto - Comandi Militari . . .	721	502	601	657	655	982	2.416	2.626	2.829	1.300	1.120	2.148	16.557
Piazza Vittorio Veneto - Corso Cairoli .	739	447	571	567	526	820	2.200	2.482	2.441	1.127	969	1.997	14.886
Borgo San Salvario - Valentino - Corso Dante . . . . .	1.349	910	1.082	1.136	987	1.584	4.008	5.044	4.895	2.247	1.922	3.421	28.585
Borgo San Secondo - Crocetta . . . . .	1.434	1.094	1.324	1.392	1.261	1.837	4.749	5.778	5.654	2.461	2.195	3.714	32.893
Vanchiglia. . . . .	525	358	468	458	329	555	1.497	1.884	1.811	814	698	1.367	10.764
Borgo Dora . . . . .	575	433	592	513	431	766	1.893	2.418	2.301	1.103	965	2.048	14.038
Piazza Crimea - Madonna del Pilone. .	628	402	551	517	440	667	1.708	2.171	2.086	908	897	1.964	12.939
Borgo San Donato - Mercato Bestiame .	1.223	864	1.011	990	832	1.296	3.448	4.307	4.023	1.723	1.524	2.905	24.146
Gasometro - Vanchiglietta. . . . .	351	257	343	345	296	421	1.013	1.380	1.228	562	447	777	7.420
Borgo Rossini - Aurora. . . . .	911	581	754	738	588	901	2.347	2.926	2.683	1.043	875	1.522	15.860
Piazza Umbria. . . . .	285	183	272	285	211	313	751	907	923	367	318	478	5.293
Boringhieri - Tesoriera . . . . .	1.542	1.213	1.465	1.324	1.064	1.688	4.478	5.671	5.075	1.957	1.685	2.870	30.032
San Paolo. . . . .	1.377	917	1.158	1.145	946	1.435	3.785	4.616	3.930	1.621	1.413	1.996	24.339
Montebianco - Monterosa - Regio Parco	1.743	1.307	1.643	1.625	1.306	1.903	4.341	5.730	5.136	1.887	1.629	2.600	30.850
Madonna di Campagna - Borgata Vittoria	1.063	719	957	954	769	1.164	2.620	3.263	2.873	1.083	902	1.485	17.852
Parco Mario Carrara - Borgata Lucento	372	247	329	369	269	447	920	1.203	1.010	452	363	595	6.576
Pozzo Strada - Venchi - Unica . . . .	706	525	608	567	450	763	1.896	2.080	1.690	606	475	911	11.277
Stadio Comunale - Santa Rita. . . . .	673	499	657	649	480	764	1.745	2.247	1.818	651	522	1.141	11.846
Molinette - Lingotto . . . . .	713	490	635	619	504	794	1.964	2.308	2.060	696	511	869	12.163
Nuova Fiat - Mirafiori . . . . .	680	523	604	578	485	680	1.586	1.627	1.272	455	371	539	9.400
Pilonetto - Cavoretto. . . . .	220	143	184	224	193	255	571	808	702	271	260	495	4.326
Sassi - Superga . . . . .	167	112	148	131	108	154	396	453	392	149	164	261	2.635
San Vito - Santa Margherita Reagle .	223	156	223	183	178	280	627	715	595	276	218	575	4.249
Villaretto - Bertolla . . . . .	304	266	303	321	252	315	708	771	719	282	237	359	4.837
<b>COMUNE . . . . .</b>	<b>20.065</b>	<b>14.059</b>	<b>17.591</b>	<b>17.453</b>	<b>14.557</b>	<b>22.352</b>	<b>55.638</b>	<b>67.939</b>	<b>62.581</b>	<b>26.144</b>	<b>22.471</b>	<b>40.223</b>	<b>381.073</b>

Segue TAV. 4 — Popolazione residente per sesso, classe di età e circoscrizione comunale

CIRCOSCRIZIONI COMUNALI (Raggruppamenti statistici)	E T A (anni compiuti)											TOTALE	
	fino a 6	6-10	10-14	14-18	18-21	21-25	25-35	35-45	45-55	55-60	60-65		oltre 65
<b>M A S C H I E F E M M I N E</b>													
Municipio - Piazza Carlo Felice . . . . .	2.924	1.821	2.420	2.389	2.047	3.595	8.130	8.729	8.207	3.681	3.122	5.231	52.296
Piazza Statuto - Comandi Militari . . . . .	1.548	1.007	1.233	1.197	1.098	1.912	5.033	4.833	4.839	2.167	1.876	3.399	30.143
Piazza Vittorio Veneto - Corso Cairoli	1.479	972	1.149	1.145	1.020	1.601	4.236	4.674	4.322	1.941	1.724	3.169	27.432
Borgo San Salvario - Valentino - Corso Dante . . . . .	2.684	1.885	2.223	2.241	1.983	3.067	7.711	9.423	9.082	3.982	3.453	5.779	53.513
Borgo San Secondo - Crocetta . . . . .	3.149	2.248	2.684	2.558	2.236	3.273	8.448	10.438	10.054	4.340	3.834	6.086	59.298
Vanchiglia . . . . .	1.037	704	916	906	649	1.066	2.860	3.492	3.321	1.436	1.227	2.238	19.852
Borgo Dora . . . . .	1.186	839	1.150	1.008	861	1.392	3.453	4.257	3.946	1.786	1.543	3.105	24.526
Piazza Crimea - Madonna del Pilone . . . . .	1.237	807	1.067	982	806	1.239	3.166	4.007	3.771	1.576	1.508	3.267	23.433
Borgo San Donato - Mercato Bestiame.	2.454	1.756	2.071	1.915	1.486	2.331	6.310	7.962	7.192	3.094	2.576	4.637	43.784
Gasometro - Vanchiglietta . . . . .	746	530	724	651	557	804	1.942	2.587	2.391	998	852	1.349	14.131
Borgo Rossini - Aurora . . . . .	1.813	1.209	1.494	1.503	1.175	1.703	4.443	5.631	5.175	1.920	1.634	2.619	30.319
Piazza Umbria . . . . .	548	377	543	558	430	621	1.447	1.738	1.786	658	578	811	10.095
Boringhieri - Tesoriera . . . . .	3.228	2.366	3.055	2.716	2.068	3.199	8.197	10.720	9.449	3.701	3.079	5.009	56.787
San Paolo . . . . .	2.799	1.897	2.341	2.306	1.865	2.807	7.073	8.900	7.629	3.101	2.574	3.634	46.926
Montebianco - Monterosa - Regio Parco	3.660	2.628	3.350	3.375	2.672	3.807	8.482	11.069	10.178	3.640	3.072	4.631	60.564
Madonna di Campagna - Borgata Vittoria	2.172	1.484	1.947	1.924	1.583	2.277	5.103	6.309	5.773	2.044	1.700	2.598	34.914
Parco Mario Carrara - Borgata Lucento	789	516	727	756	591	901	1.839	2.297	2.015	828	684	1.079	13.022
Pozzo Strada - Venchi - Unica . . . . .	1.519	1.025	1.176	1.163	919	1.464	3.582	4.117	3.387	1.165	891	1.582	21.990
Stadio comunale - Santa Rita . . . . .	1.394	1.031	1.224	1.245	943	1.468	3.416	4.194	3.599	1.313	1.030	2.079	22.936
Molinette - Lingotto . . . . .	1.525	978	1.258	1.263	992	1.523	3.710	4.454	4.139	1.359	1.007	1.545	23.753
Nuova Fiat - Mirafiori . . . . .	1.468	1.076	1.248	1.169	955	1.356	3.080	3.224	2.564	890	729	988	18.747
Pilonetto - Cavoretto . . . . .	457	324	391	423	349	487	1.071	1.479	1.809	512	450	856	8.108
Sassi - Superga . . . . .	368	209	309	284	230	331	729	872	782	308	283	471	5.176
San Vito - Santa Margherita Reagle.	504	296	397	381	358	546	1.217	1.333	1.090	479	405	891	7.897
Villaretto - Bertolla . . . . .	636	482	582	659	515	655	1.406	1.577	1.461	533	449	703	9.658
<b>COMUNE . . . . .</b>	<b>41.324</b>	<b>28.467</b>	<b>35.629</b>	<b>34.717</b>	<b>28.388</b>	<b>43.426</b>	<b>106.084</b>	<b>128.316</b>	<b>117.461</b>	<b>47.452</b>	<b>40.280</b>	<b>67.756</b>	<b>719.300</b>

TAV. 5 — Popolazione residente attiva, per sesso, professione, posizione nella professione e rami di attività economica

N. classificazione	PROFESSIONI — POSIZIONI NELLA PROFESSIONE	AGRICOLTURA, CACCIA E PESCA		INDUSTRIE		PUBBLICA AMMINISTRAZIONE		ALTRI RAMI		TOTALE	
		MF	M	MF	M	MF	M	MF	M	MF	M
<b>1</b>	<b>PROFESSIONI E ARTI LIBERALI E ASSIMILATE</b>										
1.11	Insegnanti di scuole medie e superiori . . . . .	—	—	—	—	2.905	1.436	30	23	2.935	1.459
	Imprenditori, liberi professionisti, dirigenti e impiegati	—	—	—	—	2.903	1.434	14	8	2.917	1.442
	Lavoratori in proprio e coadiuvanti . . . . .	—	—	—	—	2	2	16	15	18	17
1.12	Insegnanti di educazione fisica . . . . .	—	—	—	—	60	32	25	23	85	55
	Imprenditori, liberi professionisti, dirigenti e impiegati	—	—	—	—	60	32	25	23	85	55
1.13	Maestri elementari, istitutori, precettori . . . . .	—	—	1	—	3.038	630	48	—	3.087	630
	Imprenditori, liberi professionisti, dirigenti e impiegati	—	—	1	—	3.038	630	48	—	3.087	630
1.20	Artisti, letterati, giornalisti, pubblicisti e professioni similari . . . . .	—	—	356	322	27	22	1.601	1.200	1.984	1.544
	Imprenditori, liberi professionisti, dirigenti e impiegati	—	—	356	322	27	22	1.591	1.194	1.974	1.538
	Lavoratori in proprio e coadiuvanti . . . . .	—	—	—	—	—	—	10	6	10	6
1.30	Ecclesiastici e religiosi . . . . .	—	—	—	—	3.913	1.072	—	—	3.913	1.072
	Imprenditori, liberi professionisti, dirigenti e impiegati	—	—	—	—	3.913	1.072	—	—	3.913	1.072
1.41	Medici-chirurghi . . . . .	—	—	22	20	1.723	1.650	10	10	1.755	1.680
	Imprenditori, liberi professionisti, dirigenti e impiegati	—	—	22	20	1.722	1.649	10	10	1.754	1.679
	Lavoratori in proprio e coadiuvanti . . . . .	—	—	—	—	1	1	—	—	1	1
1.42	Ostetriche, infermieri diplomati, assistenti sanitari, vigilatrici scolastiche . . . . .	—	—	54	11	838	55	5	1	897	67
	Imprenditori, liberi professionisti, dirigenti e impiegati	—	—	54	11	838	55	5	1	897	67



Seque TAV. 5 — Popolazione residente attiva, per sesso, professione, posizione nella professione e rami di attività economica

N. classificazione	PROFESSIONI — POSIZIONI NELLA PROFESSIONE	AGRICOLTURA, CACCIA E PESCA		INDUSTRIE		PUBBLICA AMMINISTRAZIONE		ALTRI RAMI		TOTALE	
		MF	M	MF	M	MF	M	MF	M	MF	M
3.24	<b>Altri coltivatori specializzati</b> . . . . .	—	—	12	12	178	167	66	65	256	244
	Lavoratori dipendenti . . . . .	—	—	12	12	178	167	66	65	256	244
3.30	<b>Operatori agricoli vari specializzati</b> . . . . .	120	96	7	3	1	1	—	—	128	100
	Lavoratori in proprio e coadiuvanti . . . . .	95	72	2	2	—	—	—	—	97	74
	Lavoratori dipendenti . . . . .	25	24	5	1	1	1	—	—	31	26
3.40	<b>Selvicoltori, boscaioli, carbonai</b> . . . . .	5	5	2	1	4	3	—	—	11	9
	Lavoratori dipendenti . . . . .	5	5	2	1	4	3	—	—	11	9
3.50	<b>Allevatori, pastori, guardiani di animali</b> . . . . .	215	193	13	13	11	11	45	44	284	261
	Lavoratori in proprio e coadiuvanti . . . . .	76	64	—	—	3	3	3	2	82	69
	Lavoratori dipendenti . . . . .	139	129	13	13	8	8	42	42	202	192
3.60	<b>Pescatori, piscicoltori, cacciatori</b> . . . . .	8	8	1	1	—	—	—	—	9	9
	Lavoratori in proprio e coadiuvanti . . . . .	2	2	—	—	—	—	—	—	2	2
	Lavoratori dipendenti . . . . .	6	6	1	1	—	—	—	—	7	7
4	<b>ARTI E MESTIERI PARTICOLARI DELLA LAVORAZIONE E FABBRICAZIONE DI MATERIALI E PRODOTTI INDUSTRIALI E ARTIGIANI</b>										
4.11	<b>Mugnai, panettieri, pastai, pasticciari, gelatieri e simili</b> . . . . .	—	—	2.959	1.424	6	5	1.039	998	4.004	2.427
	Lavoratori in proprio e coadiuvanti . . . . .	—	—	2.62	207	—	—	39	23	301	230
	Lavoratori dipendenti . . . . .	—	—	2.697	1.217	6	5	1.000	975	3.703	2.197
4.12	<b>Macellatori</b> . . . . .	—	—	89	78	3	3	21	19	113	100
	Lavoratori in proprio e coadiuvanti . . . . .	—	—	7	7	—	—	—	—	7	7
	Lavoratori dipendenti . . . . .	—	—	82	71	3	3	21	19	106	93
4.13	<b>Salatori e affumicatori di carne e di pesce, insaccatori, confezionatori di conserve alimentari</b> . . . . .	—	—	198	109	—	—	37	37	235	146
	Lavoratori in proprio e coadiuvanti . . . . .	—	—	11	9	—	—	—	—	11	9
	Lavoratori dipendenti . . . . .	—	—	187	100	—	—	37	37	224	137
4.14	<b>Casari</b> . . . . .	—	—	24	22	—	—	2	2	26	24
	Lavoratori in proprio e coadiuvanti . . . . .	—	—	9	9	—	—	—	—	9	9
	Lavoratori dipendenti . . . . .	—	—	15	13	—	—	2	2	17	15
4.15	<b>Frantolani, vinificatori, birrai, maltatori, gassosai</b> . . . . .	—	—	84	59	—	—	12	12	96	71
	Lavoratori in proprio e coadiuvanti . . . . .	—	—	11	11	—	—	—	—	11	11
	Lavoratori dipendenti . . . . .	—	—	73	48	—	—	12	12	85	60
4.16	<b>Condizionatori e confezionatori del tabacco</b> . . . . .	—	—	750	55	—	—	1	1	751	56
	Lavoratori dipendenti . . . . .	—	—	750	55	—	—	1	1	751	56
4.21	<b>Filatori, tessitori, cardatori, merlettai, cordai e simili</b> . . . . .	—	—	5.111	710	4	1	—	—	5.115	711
	Lavoratori in proprio e coadiuvanti . . . . .	—	—	60	50	—	—	—	—	60	50
	Lavoratori dipendenti . . . . .	—	—	5.051	660	4	1	—	—	5.055	661
4.22	<b>Lavoratori e sgrassatori di lana, tintori e finitori di filati e tessuti, impermeabilizzatori di tessuti e simili</b> . . . . .	—	—	520	128	—	—	—	—	520	128
	Lavoratori in proprio e coadiuvanti . . . . .	—	—	15	11	—	—	—	—	15	11
	Lavoratori dipendenti . . . . .	—	—	505	117	—	—	—	—	505	117
4.31	<b>Sarti, pellicciai, cappellai, camiciai, magliari, borsettieri, tappezzeri e simili</b> . . . . .	—	—	15.890	3.260	387	32	286	33	16.513	3.325
	Lavoratori in proprio e coadiuvanti . . . . .	—	—	5.325	2.068	—	—	—	—	5.325	2.068
	Lavoratori dipendenti . . . . .	—	—	10.565	1.192	387	32	286	33	11.188	1.257
4.32	<b>Calzolai</b> . . . . .	—	—	2.671	1.972	94	76	15	15	2.780	2.063
	Lavoratori in proprio e coadiuvanti . . . . .	—	—	1.341	1.272	—	—	—	—	1.341	1.272
	Lavoratori dipendenti . . . . .	—	—	1.330	700	94	76	15	15	1.439	791
4.33	<b>Ombrellai, spazzolai, bottonieri, pettinai</b> . . . . .	—	—	251	105	—	—	2	1	253	106
	Lavoratori in proprio e coadiuvanti . . . . .	—	—	73	53	—	—	—	—	73	53
	Lavoratori dipendenti . . . . .	—	—	178	52	—	—	2	1	180	53
4.34	<b>Stiratrici, lavandaie, tintori e smacchiatori di abiti</b> . . . . .	—	—	156	17	93	8	1.079	205	1.323	230
	Lavoratori in proprio e coadiuvanti . . . . .	—	—	—	—	—	—	671	146	671	146
	Lavoratori dipendenti . . . . .	—	—	156	17	93	8	408	59	657	84
4.35	<b>Conclatori, imbalsamatori</b> . . . . .	—	—	794	384	6	5	8	5	808	394
	Lavoratori in proprio e coadiuvanti . . . . .	—	—	26	22	—	—	—	—	26	22
	Lavoratori dipendenti . . . . .	—	—	768	362	6	5	8	5	782	372
4.36	<b>Sellai, pellettieri e simili</b> . . . . .	—	—	1.797	872	75	42	10	8	1.882	922
	Lavoratori in proprio e coadiuvanti . . . . .	—	—	203	228	—	—	—	—	303	228
	Lavoratori dipendenti . . . . .	—	—	1.494	644	75	42	10	8	1.579	694



Segue TAV. 5 — Popolazione residente attiva, per sesso, professione, posizione nella professione e rami di attività economica

N. classificazione	PROFESSIONI — POSIZIONI NELLA PROFESSIONE	AGRICOLTURA, CACCIA E PESCA		INDUSTRIE		PUBBLICA AMMINISTRAZIONE		ALTRI RAMI		TOTALE	
		MF	M	MF	M	MF	M	MF	M	MF	M
4.41	<b>Falegnami, ebanisti, mobiliari e simili . . . . .</b>	—	—	6.045	5.880	133	124	184	184	6.362	6.188
	Lavoratori in proprio e coadiuvanti . . . . .	—	—	1.549	1.534	—	—	—	—	1.549	1.534
	Lavoratori dipendenti . . . . .	—	—	4.496	4.346	133	124	184	184	4.813	4.654
4.42	<b>Astucciari, corniciari, intarsiatori e simili . . . . .</b>	—	—	710	660	5	5	20	19	735	684
	Lavoratori in proprio e coadiuvanti . . . . .	—	—	343	333	—	—	—	—	343	333
	Lavoratori dipendenti . . . . .	—	—	367	327	5	5	20	19	392	351
4.43	<b>Bottai, barilai, carradori e carpentieri in legno</b>	—	—	900	895	7	7	8	8	915	910
	Lavoratori in proprio e coadiuvanti . . . . .	—	—	80	79	—	—	—	—	80	79
	Lavoratori dipendenti . . . . .	—	—	820	816	7	7	8	8	835	831
4.44	<b>Mobiliari in canne, vimini e giunchi; cestai, impaglieri, cappellai in paglia, scopai, sugherai e simili . . . . .</b>	—	—	129	92	—	—	—	—	129	92
	Lavoratori in proprio e coadiuvanti . . . . .	—	—	62	53	—	—	—	—	62	53
	Lavoratori dipendenti . . . . .	—	—	67	39	—	—	—	—	67	39
4.50	<b>Minatori, cavaatori ed altri mestieri inerenti alla estrazione dei minerali . . . . .</b>	—	—	90	87	—	—	—	—	90	87
	Lavoratori in proprio e coadiuvanti . . . . .	—	—	8	7	—	—	—	—	8	7
	Lavoratori dipendenti . . . . .	—	—	82	80	—	—	—	—	82	80
4.61	<b>Fonditori, fornisti, formatori . . . . .</b>	—	—	3.761	3.509	9	9	7	7	3.777	3.525
	Lavoratori in proprio e coadiuvanti . . . . .	—	—	109	108	—	—	—	—	109	108
	Lavoratori dipendenti . . . . .	—	—	3.652	3.401	9	9	7	7	3.668	3.417
4.62	<b>Laminatori, trafilatori, fucinatori, saldatori, tagliatori di prodotti meccanici e simili . . . . .</b>	—	—	31.494	26.144	199	156	285	282	31.968	26.582
	Lavoratori in proprio e coadiuvanti . . . . .	—	—	1.224	1.201	—	—	—	—	1.224	1.201
	Lavoratori dipendenti . . . . .	—	—	30.270	24.943	199	156	285	282	30.744	25.381
4.63	<b>Galvanoplastieri, temperatori, verniciatori e smaltatori di metalli . . . . .</b>	—	—	2.666	2.386	25	23	94	93	2.785	2.502
	Lavoratori in proprio e coadiuvanti . . . . .	—	—	257	246	—	—	—	—	257	246
	Lavoratori dipendenti . . . . .	—	—	2.409	2.140	25	23	94	93	2.528	2.256
4.64	<b>Meccanici di precisione, orologiai, orefici . . . . .</b>	—	—	1.444	1.225	523	502	85	79	2.052	1.806
	Lavoratori in proprio e coadiuvanti . . . . .	—	—	574	548	251	248	—	—	825	796
	Lavoratori dipendenti . . . . .	—	—	870	677	272	254	85	79	1.227	1.010
4.65	<b>Utensilisti e attrezzisti di officina, mobiliari in ferro . . . . .</b>	1	1	10.607	10.472	202	200	449	447	11.259	11.120
	Lavoratori in proprio e coadiuvanti . . . . .	—	—	520	519	—	—	—	—	520	519
	Lavoratori dipendenti . . . . .	1	1	10.087	9.953	202	200	449	447	10.739	10.601
4.66	<b>Montatori di apparecchi, collaudatori e riparatori meccanici, meccanici generici . . . . .</b>	—	—	15.936	13.961	89	86	449	433	16.474	14.480
	Lavoratori in proprio e coadiuvanti . . . . .	—	—	1.195	1.167	—	—	2	2	1.197	1.169
	Lavoratori dipendenti . . . . .	—	—	14.741	12.794	89	86	447	431	15.277	13.311
4.67	<b>Fabbri ferrai, ramai, ottonai, carpentieri in ferro</b>	—	—	4.396	4.352	70	70	170	170	4.636	4.592
	Lavoratori in proprio e coadiuvanti . . . . .	—	—	555	553	—	—	—	—	555	553
	Lavoratori dipendenti . . . . .	—	—	3.841	3.799	70	70	170	170	4.081	4.039
4.71	<b>Scalpellini, tagliatori e modellatori di marmi e pietre; modellatori, formatori e gettatori di cemento, gesso e grès . . . . .</b>	—	—	502	459	31	31	4	4	537	494
	Lavoratori in proprio e coadiuvanti . . . . .	—	—	174	169	—	—	—	—	174	169
	Lavoratori dipendenti . . . . .	—	—	328	290	31	31	4	4	363	325
4.72	<b>Ceramisti, terracottai, fornaciari, vetrai . . . . .</b>	—	—	1.055	697	—	—	—	—	1.055	697
	Lavoratori in proprio e coadiuvanti . . . . .	—	—	176	162	—	—	—	—	176	162
	Lavoratori dipendenti . . . . .	—	—	879	535	—	—	—	—	879	535
4.73	<b>Mosaicisti, incisori, pittori, verniciatori di pietre, ceramiche e vetri . . . . .</b>	—	—	284	214	—	—	12	10	296	224
	Lavoratori in proprio e coadiuvanti . . . . .	—	—	54	49	—	—	—	—	54	49
	Lavoratori dipendenti . . . . .	—	—	230	165	—	—	12	10	242	175
4.74	<b>Capimastri, muratori, cementisti e simili . . . . .</b>	1	1	6.520	6.499	215	215	35	34	6.771	6.749
	Lavoratori in proprio e coadiuvanti . . . . .	—	—	1.270	1.267	—	—	—	—	1.270	1.267
	Lavoratori dipendenti . . . . .	1	1	5.250	5.232	215	215	35	34	5.501	5.482
4.75	<b>Stagnini, idraulici, gasisti . . . . .</b>	—	—	954	944	31	31	47	47	1.032	1.022
	Lavoratori in proprio e coadiuvanti . . . . .	—	—	337	331	—	—	—	—	337	331
	Lavoratori dipendenti . . . . .	—	—	617	613	31	31	47	47	695	691
4.76	<b>Armatori di linee ferroviarie e tramviarie, di miniere e gallerie . . . . .</b>	—	—	30	29	61	60	139	132	230	221
	Lavoratori dipendenti . . . . .	—	—	30	29	61	60	139	132	230	221
4.77	<b>Manovali edili, sterratori, stradini . . . . .</b>	—	—	2.378	2.369	64	64	7	7	2.449	2.440
	Lavoratori in proprio e coadiuvanti . . . . .	—	—	3	3	—	—	—	—	3	3
	Lavoratori dipendenti . . . . .	—	—	2.375	2.366	64	64	7	7	2.446	2.437

Segue Tav. 5 — Popolazione residente attiva, per sesso, professione, posizione nella professione e rami di attività economica

N. classificazione	PROFESSIONI — POSIZIONI NELLA PROFESSIONE	AGRICOLTURA, CACCIA E PESCA		INDUSTRIE		PUBBLICA AMMINISTRAZIONE		ALTRI RAMI		TOTALE	
		MF	M	MF	M	MF	M	MF	M	MF	M
4.81	<b>Analizzatori ed altri mestieri inerenti alle lavorazioni chimiche . . . . .</b>	—	—	2.411	1.372	6	4	6	2	2.423	1.378
	Lavoratori in proprio e coadiuvanti . . . . .	—	—	94	84	—	—	—	—	94	84
	Lavoratori dipendenti . . . . .	—	—	2.317	1.288	6	4	6	2	2.229	1.294
4.82	<b>Saponieri, candelai, fiammiferai, cerinai . . . . .</b>	—	—	58	44	—	—	—	—	58	44
	Lavoratori in proprio e coadiuvanti . . . . .	—	—	32	28	—	—	—	—	32	28
	Lavoratori dipendenti . . . . .	—	—	26	16	—	—	—	—	26	16
4.83	<b>Pirotecnici e artigieri in genere . . . . .</b>	—	—	6	5	8	6	—	—	14	11
	Lavoratori dipendenti . . . . .	—	—	6	5	8	6	—	—	14	11
4.84	<b>Vulcanizzatori e altri mestieri inerenti alla lavorazione della gomma . . . . .</b>	—	—	3.284	1.815	—	—	6	6	3.290	1.821
	Lavoratori in proprio e coadiuvanti . . . . .	—	—	61	56	—	—	—	—	61	56
	Lavoratori dipendenti . . . . .	—	—	3.223	1.759	—	—	6	6	3.229	1.765
4.91	<b>Cartai, cartonai e simili . . . . .</b>	—	—	203	80	—	—	—	—	203	80
	Lavoratori in proprio e coadiuvanti . . . . .	—	—	15	11	—	—	—	—	15	11
	Lavoratori dipendenti . . . . .	—	—	188	69	—	—	—	—	188	69
4.92	<b>Cartotecnici ; legatori di libri e simili . . . . .</b>	—	—	1.501	349	12	10	10	6	1.523	365
	Lavoratori in proprio e coadiuvanti . . . . .	—	—	140	105	—	—	—	—	140	105
	Lavoratori dipendenti . . . . .	—	—	1.361	244	12	10	10	6	1.383	260
5	<b>ARTI GRAFICHE E MESTIERI INERENTI ALLA INSTALLAZIONE E FUNZIONAMENTO DI IMPIANTI E APPARECCHIATURE E ALLA CONDUZIONE DI MACCHINE MOTRICI E MEZZI DI TRASPORTO</b>										
5.11	<b>Tipografi, litografi e zincografi . . . . .</b>	—	—	2.745	2.378	20	20	5	5	2.770	2.403
	Lavoratori in proprio e coadiuvanti . . . . .	—	—	261	234	—	—	—	—	261	234
	Lavoratori dipendenti . . . . .	—	—	2.484	2.144	20	20	5	5	2.509	2.169
5.12	<b>Fotografi . . . . .</b>	—	—	744	569	13	10	31	14	788	593
	Lavoratori in proprio e coadiuvanti . . . . .	—	—	282	218	—	—	—	—	282	218
	Lavoratori dipendenti . . . . .	—	—	462	351	13	10	31	14	506	375
5.20	<b>Elettricisti, elettrotecnici, radiotecnici ed altri mestieri inerenti alla installazione e al funzionamento di impianti e apparecchi elettrici . . . . .</b>	—	—	6.208	5.527	184	184	1.020	956	7.412	6.667
	Lavoratori in proprio e coadiuvanti . . . . .	—	—	838	808	—	—	3	1	841	809
	Lavoratori dipendenti . . . . .	—	—	5.370	4.719	184	184	1.017	955	6.571	5.858
5.30	<b>Operatori cinematografici ed altri mestieri inerenti alla preparazione delle scene . . . . .</b>	—	—	4	4	2	2	124	117	130	123
	Lavoratori in proprio e coadiuvanti . . . . .	—	—	—	—	—	—	2	2	2	2
	Lavoratori dipendenti . . . . .	—	—	4	4	2	2	122	115	128	121
5.40	<b>Macchinisti e fuochisti di macchine e impianti fissi ; lubrificatori . . . . .</b>	2	2	1.898	1.734	159	152	154	149	2.213	2.037
	Lavoratori in proprio e coadiuvanti . . . . .	—	—	101	100	—	—	—	—	101	100
	Lavoratori dipendenti . . . . .	2	2	1.797	1.634	159	152	154	149	2.112	1.937
5.51	<b>Macchinisti di mezzi di trasporto, conduttori di tram e simili . . . . .</b>	—	—	27	27	4	4	1.342	1.342	1.373	1.373
	Lavoratori dipendenti . . . . .	—	—	27	27	4	4	1.342	1.342	1.373	1.373
5.52	<b>Autisti, conduttori di macchine agricole, motoristi di aviazione, di motoscafi e di barche a motore . . . . .</b>	12	12	1.911	1.909	315	313	3.020	3.008	5.258	5.242
	Lavoratori in proprio e coadiuvanti . . . . .	2	2	1	1	—	—	851	845	854	848
	Lavoratori dipendenti . . . . .	10	10	1.910	1.908	315	313	2.169	2.163	4.404	4.394
5.53	<b>Draghisti, gruisti, frenatori e simili . . . . .</b>	—	—	780	768	2	2	1.548	1.548	2.330	2.318
	Lavoratori dipendenti . . . . .	—	—	780	768	2	2	1.548	1.548	2.330	2.318
5.60	<b>Marittimi di coperta, barcaioi ed altri mestieri similari . . . . .</b>	—	—	5	5	2	2	24	23	31	30
	Lavoratori in proprio e coadiuvanti . . . . .	—	—	—	—	—	—	13	13	13	13
	Lavoratori dipendenti . . . . .	—	—	5	5	2	2	11	10	18	17
5.71	<b>Vetturini, carrettieri, vagonari e simili . . . . .</b>	2	2	52	52	10	9	367	364	431	427
	Lavoratori in proprio e coadiuvanti . . . . .	—	—	—	—	—	—	142	140	142	140
	Lavoratori dipendenti . . . . .	2	2	52	52	10	9	225	224	289	287
5.72	<b>Facchini, caricatori e scaricatori . . . . .</b>	—	—	442	424	16	16	767	765	1.225	1.205
	Lavoratori in proprio e coadiuvanti . . . . .	—	—	—	—	—	—	121	121	121	121
	Lavoratori dipendenti . . . . .	—	—	442	424	16	16	646	644	1.104	1.084
5.73	<b>Portalettere, fattorini postali e telegrafici, corrieri, messaggeri . . . . .</b>	—	—	—	—	—	—	781	716	781	716
	Lavoratori in proprio e coadiuvanti . . . . .	—	—	—	—	—	—	33	27	33	27
	Lavoratori dipendenti . . . . .	—	—	—	—	—	—	748	689	748	689

Segue TAV. 5 — Popolazione residente attiva, per sesso, professione, posizione nella professione e rami di attività economica

N. classificazione	PROFESSIONI — POSIZIONI NELLA PROFESSIONE	AGRICOLTURA, CACCIA E PESCA		INDUSTRIE		PUBBLICA AMMINISTRAZIONE		ALTRI RAMI		TOTALE	
		MF	M	MF	M	MF	M	MF	M	MF	M
5.81	<b>Autoclavisti, pompisti, tubisti e simili . . . . .</b>	—	—	711	683	10	10	19	18	740	711
	Lavoratori in proprio e coadiuvanti . . . . .	—	—	4	4	—	—	—	—	4	4
	Lavoratori dipendenti . . . . .	—	—	707	679	10	10	19	18	736	707
5.82	<b>Pesatori, cernitori . . . . .</b>	1	1	1.165	620	14	14	106	57	1.286	692
	Lavoratori in proprio e coadiuvanti . . . . .	—	—	—	—	—	—	1	1	1	1
	Lavoratori dipendenti . . . . .	1	1	1.165	620	14	14	105	56	1.285	691
5.83	<b>Imbottiglieri, imballatori e simili . . . . .</b>	2	1	3.004	453	63	17	161	98	3.230	569
	Lavoratori in proprio e coadiuvanti . . . . .	—	—	—	—	—	—	4	4	4	4
	Lavoratori dipendenti . . . . .	2	1	3.004	453	63	17	157	94	3.226	565
6	<b>ARTI E MESTIERI PARTICOLARI DEL COM- MERCIO E DEI SERVIZI</b>										
6.11	<b>Esercenti di negozio . . . . .</b>	1	1	—	—	1	1	16.736	10.459	16.738	10.461
	Lavoratori in proprio e coadiuvanti . . . . .	1	1	—	—	1	1	16.487	10.226	16.489	10.228
	Lavoratori dipendenti . . . . .	—	—	—	—	—	—	249	233	249	233
6.12	<b>Commessi di vendita, cassieri di negozio, fattorini e simili . . . . .</b>	—	—	350	174	71	42	6.143	3.083	6.564	3.299
	Lavoratori in proprio e coadiuvanti . . . . .	—	—	2	—	—	—	60	16	62	16
	Lavoratori dipendenti . . . . .	—	—	348	174	71	42	6.083	3.067	6.502	3.283
6.13	<b>Commercianti ambulanti . . . . .</b>	—	—	—	—	—	—	5.613	3.552	5.613	3.552
	Lavoratori in proprio e coadiuvanti . . . . .	—	—	—	—	—	—	5.587	3.540	5.587	3.540
	Lavoratori dipendenti . . . . .	—	—	—	—	—	—	26	12	26	12
6.21	<b>Gestori di pubblico esercizio . . . . .</b>	—	—	—	—	—	—	3.795	2.175	3.795	2.175
	Lavoratori in proprio e coadiuvanti . . . . .	—	—	—	—	—	—	3.795	2.175	3.795	2.175
6.22	<b>Portieri d'albergo, camerieri, baristi di pubblici locali . . . . .</b>	—	—	101	42	705	209	2.375	1.546	3.181	1.797
	Lavoratori in proprio e coadiuvanti . . . . .	—	—	—	—	—	—	22	10	22	10
	Lavoratori dipendenti . . . . .	—	—	101	42	705	209	2.353	1.536	3.159	1.787
6.23	<b>Cuochi, sguatter e altro personale di cucina . . . . .</b>	—	—	148	34	385	105	589	521	1.122	660
	Lavoratori in proprio e coadiuvanti . . . . .	—	—	—	—	—	—	5	2	5	2
	Lavoratori dipendenti . . . . .	—	—	148	34	385	105	584	519	1.117	658
6.31	<b>Barbieri, parrucchieri, manicure . . . . .</b>	—	—	7	1	18	17	2.561	1.533	2.586	1.551
	Lavoratori in proprio e coadiuvanti . . . . .	—	—	—	—	—	—	1.468	835	1.468	835
	Lavoratori dipendenti . . . . .	—	—	7	1	18	17	1.093	698	1.118	716
6.32	<b>Infermieri non diplomati e massaggiatori . . . . .</b>	—	—	122	50	1.864	285	30	8	2.016	343
	Lavoratori in proprio e coadiuvanti . . . . .	—	—	—	—	50	14	—	—	50	14
	Lavoratori dipendenti . . . . .	—	—	122	50	1.814	271	30	8	1.966	329
6.40	<b>Spazzatura, disinfettatori, lustrascarpe e simili . . . . .</b>	—	—	769	206	737	683	434	317	1.940	1.206
	Lavoratori in proprio e coadiuvanti . . . . .	—	—	—	—	1	1	101	96	102	97
	Lavoratori dipendenti . . . . .	—	—	769	206	736	682	333	221	1.838	1.109
6.50	<b>Domestici, cuochi e altri mestieri inerenti alla prestazione di servizi domestici presso famiglie private . . . . .</b>	—	—	16	1	184	71	10.604	319	10.804	391
	Lavoratori dipendenti . . . . .	—	—	16	1	184	71	10.604	319	10.804	391
6.61	<b>Soldati e graduati di carriera ed assimilati . . . . .</b>	—	—	—	—	2.740	2.737	—	—	2.740	2.737
	Lavoratori dipendenti . . . . .	—	—	—	—	2.740	2.737	—	—	2.740	2.737
6.62	<b>Vigili comunali, guardie notturne, guardacaccia e simili ; vigili del fuoco . . . . .</b>	2	2	70	69	798	796	157	156	1.027	1.023
	Lavoratori dipendenti . . . . .	2	2	70	69	798	796	157	156	1.027	1.023
6.63	<b>Guardiani di fabbricati ; uscieri e bidelli di uffici pubblici e privati, sagrestani . . . . .</b>	2	2	3.667	3.237	2.916	1.980	2.143	1.954	8.728	7.173
	Lavoratori in proprio e coadiuvanti . . . . .	—	—	—	—	—	—	64	51	64	51
	Lavoratori dipendenti . . . . .	2	2	3.667	3.237	2.916	1.980	2.079	1.903	8.664	7.122
6.64	<b>Portieri di case di abitazione . . . . .</b>	—	—	—	—	61	26	2.631	156	2.692	182
	Lavoratori dipendenti . . . . .	—	—	—	—	61	26	2.631	156	2.692	182
6.70	<b>Arti e mestieri vari o non specificati . . . . .</b>	6	5	10.550	8.051	551	449	2.265	1.946	13.372	10.451
	Lavoratori in proprio e coadiuvanti . . . . .	—	—	3	2	—	—	196	117	199	119
	Lavoratori dipendenti . . . . .	6	5	10.547	8.049	551	449	2.069	1.829	13.173	10.332
	<b>TOTALE . . . . .</b>	<b>2.559</b>	<b>2.272</b>	<b>201.729</b>	<b>146.127</b>	<b>39.479</b>	<b>24.242</b>	<b>98.159</b>	<b>60.492</b>	<b>341.926</b>	<b>233.133</b>
	Imprend., liberi profess., dirig. e impieg.	206	175	37.299	25.194	24.886	13.979	27.636	19.951	90.027	59.299
	Lavoratori in proprio e coadiuvanti . . . . .	1.567	1.349	18.020	14.080	490	406	30.058	18.616	50.135	34.451
	Lavoratori dipendenti . . . . .	786	748	146.410	106.853	14.103	9.857	40.465	21.925	201.764	139.383

TAV. 6 — Famiglie e componenti per ampiezza e circoscrizione comunale

AMPIEZZA DELLE FAMIGLIE (componenti)	CENTRO PRINCIPALE		RESTANTE TERRI- TORIO COMUNALE		COMUNE		AMPIEZZA DELLE FAMIGLIE (componenti)	CENTRO PRINCIPALE		RESTANTE TERRI- TORIO COMUNALE		COMUNE	
	Famiglie	Compo- nenti	Famiglie	Compo- nenti	Famiglie	Compo- nenti		Famiglie	Compo- nenti	Famiglie	Compo- nenti	Famiglie	Compo- nenti
1 . . . . .	42.113	42.113	241	241	42.354	42.354	12 . . . . .	43	516	4	48	47	564
2 . . . . .	68.992	137.984	475	950	69.467	138.934	13 . . . . .	22	286	—	—	22	286
3 . . . . .	67.892	203.676	641	1.923	68.533	205.599	14 . . . . .	9	126	—	—	9	126
4 . . . . .	38.694	154.776	439	1.756	39.133	156.532	15 . . . . .	3	45	2	30	5	75
5 . . . . .	16.282	81.410	255	1.275	16.537	82.685	16 . . . . .	3	48	—	—	3	48
6 . . . . .	6.115	36.690	121	726	6.236	37.416	17 . . . . .	3	51	—	—	3	51
7 . . . . .	2.490	17.430	55	385	2.545	17.815	18 . . . . .	—	—	—	—	—	—
8 . . . . .	1.051	8.408	31	248	1.082	8.656	19 . . . . .	1	19	—	—	1	19
9 . . . . .	518	4.662	15	135	533	4.797							
10 . . . . .	223	2.230	6	60	229	2.290							
11 . . . . .	99	1.089	1	11	100	1.100	<b>TOTALE . . .</b>	<b>244.553</b>	<b>691.559</b>	<b>2.286</b>	<b>7.788</b>	<b>246.839</b>	<b>699.347</b>

TAV. 7 — Famiglie per ampiezza e numero di componenti in condizione professionale e per circoscrizione comunale

AMPIEZZA DELLE FAMIGLIE (componenti)	FAMIGLIE CON COMPONENTI IN CONDIZIONE PROFESSIONALE										TOTALE		
	0	1	2	3	4	5	6	7	8	9 e più		Famiglie	Compo- nenti in condizione profes- sionale
										famiglie	compo- nenti		

## COMUNE

1 . . . . .	17.087	25.287	—	—	—	—	—	—	—	—	—	—	42.354	25.287
2 . . . . .	11.285	42.344	15.838	—	—	—	—	—	—	—	—	—	69.467	74.020
3 . . . . .	2.062	37.776	25.095	3.800	—	—	—	—	—	—	—	—	68.533	98.766
4 . . . . .	516	17.536	14.268	6.111	702	—	—	—	—	—	—	—	39.133	67.213
5 . . . . .	164	5.158	6.072	3.784	1.256	103	—	—	—	—	—	—	16.537	34.193
6 . . . . .	53	1.277	2.061	1.702	850	260	33	—	—	—	—	—	6.236	15.403
7 . . . . .	12	349	699	734	495	193	51	12	—	—	—	—	2.545	7.234
8 . . . . .	1	89	234	311	241	125	58	20	3	—	—	—	1.082	3.591
9 . . . . .	1	40	79	123	130	88	40	16	12	4	36	—	533	2.011
10 . . . . .	—	12	40	48	52	41	27	5	4	—	—	—	229	878
11 . . . . .	—	5	12	19	21	25	9	5	2	2	18	—	100	418
12 . . . . .	—	2	2	10	13	11	5	1	2	1	9	—	47	205
13 . . . . .	—	1	—	3	5	7	2	1	1	2	19	—	22	111
14 . . . . .	—	—	—	1	2	2	1	2	1	—	—	—	9	49
15 . . . . .	—	—	—	—	2	1	—	—	1	1	11	—	5	32
16 . . . . .	—	—	—	—	1	—	—	—	1	1	9	—	3	21
17 . . . . .	—	—	—	—	—	—	1	—	—	2	22	—	3	23
18 . . . . .	—	—	—	—	—	—	—	—	—	—	—	—	—	—
19 . . . . .	—	—	—	—	—	—	—	—	—	1	15	—	1	15
<b>TOTALE . . .</b>	<b>31.161</b>	<b>129.876</b>	<b>64.400</b>	<b>16.446</b>	<b>3.770</b>	<b>856</b>	<b>227</b>	<b>62</b>	<b>27</b>	<b>14</b>	<b>139</b>	<b>—</b>	<b>246.839</b>	<b>329.525</b>

Segue TAV. 7 — Famiglie per ampiezza e numero di componenti in condizione professionale e per circoscrizione comunale

AMPIEZZA DELLE FAMIGLIE (componenti)	FAMIGLIE CON COMPONENTI IN CONDIZIONE PROFESSIONALE											TOTALE	
	0	1	2	3	4	5	6	7	8	9 e più		Famiglie	Compo- nenti in condizione profes- sionale
										famiglie	compo- nenti		

## CENTRO PRINCIPALE

1 . . . . .	16.969	25.144	—	—	—	—	—	—	—	—	—	—	42.113	25.144
2 . . . . .	11.213	42.027	15.752	—	—	—	—	—	—	—	—	—	68.992	73.531
3 . . . . .	2.040	37.384	24.891	3.577	—	—	—	—	—	—	—	—	67.892	97.897
4 . . . . .	510	17.324	14.133	6.034	693	—	—	—	—	—	—	—	38.694	66.464
5 . . . . .	161	5.078	6.001	3.709	1.234	99	—	—	—	—	—	—	16.282	33.638
6 . . . . .	53	1.250	2.026	1.672	831	251	32	—	—	—	—	—	6.115	15.089
7 . . . . .	11	342	683	718	487	188	50	11	—	—	—	—	2.490	7.127
8 . . . . .	1	87	232	299	233	123	55	18	3	—	—	—	1.051	3.475
9 . . . . .	1	38	79	121	128	83	38	14	12	4	36	—	518	1.944
10 . . . . .	—	12	38	46	50	41	27	5	4	—	—	—	223	860
11 . . . . .	—	5	12	18	21	25	9	5	2	2	13	—	99	415
12 . . . . .	—	2	2	7	12	11	5	1	2	1	9	—	43	192
13 . . . . .	—	1	—	3	5	7	2	1	1	2	19	—	22	111
14 . . . . .	—	—	—	1	2	2	1	2	1	—	—	—	9	49
15 . . . . .	—	—	—	—	2	—	—	—	1	—	—	—	3	16
16 . . . . .	—	—	—	—	1	—	—	—	1	1	9	—	3	21
17 . . . . .	—	—	—	—	—	—	1	—	—	2	22	—	3	28
18 . . . . .	—	—	—	—	—	—	—	—	—	—	—	—	—	—
19 . . . . .	—	—	—	—	—	—	—	—	—	1	15	—	1	15
<b>TOTALE . . .</b>	<b>30.959</b>	<b>128.694</b>	<b>63.849</b>	<b>16.205</b>	<b>3.699</b>	<b>830</b>	<b>220</b>	<b>57</b>	<b>27</b>	<b>13</b>	<b>128</b>	<b>244.553</b>	<b>328.016</b>	

## RESTANTE TERRITORIO COMUNALE

1 . . . . .	98	143	—	—	—	—	—	—	—	—	—	—	241	143
2 . . . . .	72	317	86	—	—	—	—	—	—	—	—	—	475	489
3 . . . . .	22	392	204	23	—	—	—	—	—	—	—	—	641	869
4 . . . . .	6	212	135	77	9	—	—	—	—	—	—	—	439	749
5 . . . . .	3	80	71	75	22	4	—	—	—	—	—	—	255	555
6 . . . . .	—	27	35	30	19	9	1	—	—	—	—	—	121	314
7 . . . . .	1	7	16	16	8	5	1	1	—	—	—	—	55	157
8 . . . . .	—	2	2	12	8	2	3	2	—	—	—	—	31	116
9 . . . . .	—	2	—	2	2	5	2	2	—	—	—	—	15	67
10 . . . . .	—	—	2	2	2	—	—	—	—	—	—	—	6	18
11 . . . . .	—	—	—	1	—	—	—	—	—	—	—	—	1	3
12 . . . . .	—	—	—	3	1	—	—	—	—	—	—	—	4	13
13 . . . . .	—	—	—	—	—	—	—	—	—	—	—	—	—	—
14 . . . . .	—	—	—	—	—	—	—	—	—	—	—	—	—	—
15 . . . . .	—	—	—	—	—	1	—	—	—	1	11	—	2	16
16 . . . . .	—	—	—	—	—	—	—	—	—	—	—	—	—	—
17 . . . . .	—	—	—	—	—	—	—	—	—	—	—	—	—	—
18 . . . . .	—	—	—	—	—	—	—	—	—	—	—	—	—	—
19 . . . . .	—	—	—	—	—	—	—	—	—	—	—	—	—	—
<b>TOTALE . . .</b>	<b>202</b>	<b>1.182</b>	<b>551</b>	<b>241</b>	<b>71</b>	<b>26</b>	<b>7</b>	<b>5</b>	<b>—</b>	<b>1</b>	<b>11</b>	<b>2.286</b>	<b>3.509</b>	

TAV. 8 — Abitazioni occupate e non occupate, altri alloggi e relativi occupanti, per circoscrizione comunale

CIRCOSCRIZIONI COMUNALI (Raggruppamenti statistici)	ABITAZIONI OCCUPATE						ABITAZIONI NON OCCUPATE			ALTRI ALLOGGI	
	N	Stanze		Occupanti	Numero medio		N	Stanze	Numero medio di stanze per abitazione	N	Occupanti
		totale	ad uso abitazione		di stanze per abitazione	di persone per stanza					
Municipio - Piazza Carlo Felice . . . . .	15.396	48.156	46.500	47.544	3,1	1,0	205	760	3,7	942	1.656
Piazza Statuto - Comandi Militari . . . . .	8.969	32.155	31.250	27.862	3,6	0,9	152	623	4,1	141	1.270
Piazza Vittorio Veneto - Corso Cairoli . . . . .	8.676	25.899	25.268	25.681	3,0	1,0	144	600	4,2	500	326
Borgo San Salvario - Valentino - Corso Dante . . . . .	17.095	50.586	49.750	51.152	3,0	1,0	143	418	2,9	584	1.108
Borgo San Secondo - Crocetta . . . . .	18.580	66.596	65.442	57.644	3,6	0,9	396	1.795	4,5	289	578
Vanchiglia . . . . .	6.685	18.304	18.005	19.391	2,7	1,1	81	234	2,9	131	235
Borgo Dora . . . . .	6.503	15.436	15.285	18.781	2,4	1,2	95	232	2,4	265	484
Piazza Crimea - Madonna del Pilone . . . . .	7.093	21.550	21.285	21.455	3,0	1,0	132	466	3,5	162	352
Borgo San Donato - Mercato Bestiame . . . . .	14.014	44.511	43.814	42.126	3,2	1,0	217	780	3,6	140	278
Gasometro - Vanchiglietta . . . . .	4.749	11.220	11.131	13.836	2,4	1,2	75	161	2,1	63	140
Borgo Rossini - Aurora . . . . .	10.150	24.105	23.821	29.771	2,4	1,2	70	173	2,5	204	274
Piazza Umbria . . . . .	3.293	8.097	8.005	9.965	2,5	1,2	37	94	2,5	53	93
Boringhieri - Tesoriera . . . . .	17.943	50.485	50.043	55.389	2,8	1,1	256	808	3,2	180	408
San Paolo . . . . .	14.701	38.313	38.053	46.117	2,6	1,2	159	446	2,8	173	347
Montebianco - Monterosa - Regio Parco . . . . .	19.188	43.743	43.590	58.855	2,3	1,4	364	1.097	3,0	216	570
Madonna di Campagna - Borgata Vittoria . . . . .	11.089	26.534	26.090	34.269	2,4	1,3	110	264	2,4	120	382
Parco Mario Carrara - Borgata Lucento . . . . .	4.035	9.262	9.106	12.710	2,3	1,4	101	313	3,1	20	43
Pozzo Strada - Venchi - Unica . . . . .	6.578	17.806	17.593	21.211	2,7	1,2	143	431	3,0	183	462
Stadio Comunale - Santa Rita . . . . .	6.602	18.518	18.416	21.230	2,8	1,2	137	385	2,8	130	292
Molinette - Lingotto . . . . .	7.330	17.729	17.597	22.951	2,4	1,3	702	2.355	3,4	112	286
Nuova Fiat - Mirafiori . . . . .	4.240	11.146	11.063	15.275	2,6	1,4	138	463	3,4	982	3.036
Pilonetto - Cavoretto . . . . .	2.411	7.171	7.024	7.623	3,0	1,1	118	680	5,8	70	173
Sassi - Superga . . . . .	1.527	4.114	4.065	4.849	2,7	1,2	94	642	6,8	24	56
San Vito - Santa Margherita - Reagle . . . . .	2.020	6.822	6.699	6.777	3,4	1,0	159	1.179	7,4	78	227
Villaretto - Bertolla . . . . .	2.835	6.321	6.280	9.424	2,2	1,5	28	72	2,6	69	177
<b>COMUNE . . . . .</b>	<b>221.702</b>	<b>624.579</b>	<b>615.175</b>	<b>681.893</b>	<b>2,8</b>	<b>1,1</b>	<b>4.256</b>	<b>15.471</b>	<b>3,6</b>	<b>5.831</b>	<b>13.253</b>

TAV. 9 — Unità locali e addetti, per Circoscrizione comunale e rami di attività economica

CIRCOSCRIZIONI COMUNALI (Raggruppamenti statistici)	INDUSTRIE ESTRATTIVE		INDUSTRIE MANIFATTURIERE		COSTRUZIONI E IMPIANTI		ELETTRICITÀ GAS E ACQUA		COMMERCIO		TRASPORTI E COMUNICAZIONI		CREDITO E ASSICURAZIONE		SERVIZI VARI		TOTALE	
	N	Ad-detti	N	Ad-detti	N	Ad-detti	N	Ad-detti	N	Ad-detti	N	Ad-detti	N	Ad-detti	N	Ad-detti	N	Ad-detti
	Municipio - Piazza Carlo Felice	10	44	1.567	6.957	155	1.922	21	2.749	3.147	11.019	100	12.168	191	5.400	355	1.799	5.546
Piazza Statuto - Comandi Militari . . . . .	2	2	655	4.489	102	1.014	1	1	1.018	3.171	41	1.946	30	266	109	377	1.958	11.266
Piazza Vittorio Veneto - Vanchiglia - Vanchiglietta . . . . .	1	2	1.563	8.673	129	1.056	2	664	1.499	3.488	94	494	20	92	235	1.155	3.543	15.624
Borgo San Salvario - Valentino - Corso Dante . . . . .	—	—	1.363	10.391	106	946	2	67	1.741	4.669	92	455	17	85	198	376	3.519	16.989
Borgo San Secondo - Crocetta	1	1	856	4.721	162	2.112	1	1	1.242	3.251	73	2.026	19	131	188	406	2.542	12.649
Borgo Dora - Piazzale Umbria	1	1	597	8.679	43	441	1	70	884	1.879	45	101	4	27	80	174	1.655	11.372
Borgo San Donato - Mercato Bestiame . . . . .	—	—	832	7.182	149	1.182	—	—	964	2.207	46	389	10	50	128	266	2.129	11.276
Borgo Rossini - Aurora . . . . .	—	—	679	14.078	50	571	1	85	607	1.596	40	321	3	9	87	293	1.467	16.953
Boringhieri - Tesoriera . . . . .	—	—	944	7.876	183	1.591	3	140	938	1.930	74	208	5	26	132	330	2.279	12.101
San Paolo . . . . .	1	10	991	19.683	119	947	1	2	890	1.901	55	173	8	51	123	216	2.188	22.983
Montebianco - Monterosa - Regio Parco - Villaretto - Bertolla . . . . .	4	35	1.349	16.048	77	723	—	—	1.181	2.500	96	235	9	39	263	540	2.979	20.210
Madonna di Campagna - Borgata Vittoria . . . . .	3	28	611	16.920	66	341	—	—	580	1.168	42	74	3	11	108	196	1.413	18.738
Parco Mario Carrara - Borgata Lucento . . . . .	1	3	238	3.132	23	146	—	—	192	399	9	34	1	1	29	47	493	3.762
Pozzo Strada - Venchi - Unica	1	7	484	12.892	75	890	—	—	346	697	42	107	1	7	46	70	995	14.670
Stadio Comunale - Santa Rita - Nuova Fiat - Mirafiori . . . . .	4	18	453	32.231	60	592	4	182	861	2.038	68	159	5	34	77	192	1.532	35.446
Molinette - Lingotto . . . . .	2	9	408	14.860	36	338	2	17	452	902	44	287	3	10	65	153	1.012	16.576
Pilonetto - Cavoretto . . . . .	2	7	131	647	21	70	—	—	155	312	16	54	—	—	16	26	341	1.116
Borgo Crimea - Madonna del Pilone - Sassi - Superga - San Vito - Santa Margherita - Reagle . . . . .	2	25	505	2.138	68	295	—	—	524	1.098	48	96	3	10	84	140	1.234	3.802
<b>COMUNE . . . . .</b>	<b>35</b>	<b>192</b>	<b>14.226</b>	<b>191.597</b>	<b>1.624</b>	<b>15.177</b>	<b>39</b>	<b>3.978</b>	<b>17.221</b>	<b>44.315</b>	<b>1.025</b>	<b>19.327</b>	<b>332</b>	<b>6.249</b>	<b>2.323</b>	<b>6.756</b>	<b>36.825</b>	<b>287.591</b>

## Comune di BERGAMO

TAV. 1 — Superficie territoriale, popolazione residente per sesso, densità, per circoscrizione comunale

CIRCOSCRIZIONI COMUNALI	SUPERFICIE TERRITORIALE ha	POPOLAZIONE RESIDENTE			DENSITA' ab./ha
		M	F	MF	
<b>Centro Urbano</b> . . . . .	1.246,88	43.303	50.691	*93.994	75,4
<b>Altri Centri</b> . . . . .	18,75	853	804	1.657	88,4
Longuelo . . . . .	6,25	412	388	800	128,0
Grumello del Piano . . . . .	12,50	441	416	857	68,6
<b>Nuclei e case sparse</b> . . . . .	2.610,37	3.760	3.845	7.605	—
<b>COMUNE</b> . . . . .	3.876,00	47.916	55.340	103.256	26,6

TAV. 2 — Altitudine e popolazione residente del comune, delle frazioni geografiche e delle località abitate

FRAZIONI Centri Nuclei	Alti- tudine m	Popo- lazione residente	FRAZIONI Centri Nuclei	Alti- tudine m	Popo- lazione residente	FRAZIONI Centri Nuclei	Alti- tudine m	Popo- lazione residente
<b>BERGAMO</b> . . . . .	645	99.570	Portico Caleppio . . . . .	247	40	<b>GUISA RAMERA (e)</b> . . . . .	400	163
Bergamo * . . . . .	212	93.994	Quintino Basso . . . . .	287	117	Mulini . . . . .	291	35
Bailetto . . . . .	249	133	Raboni . . . . .	280	52	<i>Case sparse</i> . . . . .	—	128
Baio . . . . .	265	96	Ronchi . . . . .	300	59	<b>LONGUELO</b> . . . . .	350	2.140
Baio . . . . .	269	96	Rossi . . . . .	280	61	Longuelo . . . . .	232	800
Baracca . . . . .	306	30	Salvagna . . . . .	220	47	Baracchino . . . . .	241	53
Barbaroli . . . . .	287	105	San Sebastiano . . . . .	363	79	Castello Presati . . . . .	269	89
Caironi . . . . .	233	57	Spalenga . . . . .	263	97	Madonna del Bosco . . . . .	257	99
Canove . . . . .	237	74	Stefani . . . . .	382	50	Polaresco Alto . . . . .	236	71
Canovine . . . . .	235	51	Stroppa . . . . .	285	67	Polaresco Basso . . . . .	239	33
Castagneta . . . . .	339	139	Testa . . . . .	240	70	Rovere . . . . .	260	57
Celadina . . . . .	259	40	Valtesse . . . . .	286	351	San Matteo . . . . .	260	173
Colombaia . . . . .	234	82	Vecchia Bianzana . . . . .	265	25	Valle d'Astino . . . . .	264	74
Convento Frati . . . . .	320	23	<i>Case sparse</i> . . . . .	—	2.403	<i>Case sparse</i> . . . . .	—	691
Convento Suore di Sudorno . . . . .	320	49	<b>FONTANA (e)</b> . . . . .	386	444	<b>COMUNE</b> . . . . .	645	103.256
Convento Suore Piegna (a) . . . . .	362	5	Madonna della Castagna (d) . . . . .	272	22		212	
Costantina . . . . .	231	69	Rebetta . . . . .	284	22			
Crocicchio . . . . .	203	22	San Rocco . . . . .	300	39			
Gallarati Scotti . . . . .	306	59	<i>Case sparse</i> . . . . .	345	150			
Gallina . . . . .	380	108	<b>GRUMELLO DEL PIANO</b> . . . . .	224	939			
Grumellina Alta . . . . .	223	242	Grumello del Piano . . . . .	213	857			
Grumellina Bassa . . . . .	223	46	Cascini . . . . .	215	78			
Magnati . . . . .	306	67	<i>Case sparse</i> . . . . .	—	4			
Marieni . . . . .	360	46						
Martinella (b) . . . . .	271	325						
Marzanica . . . . .	300	87						
Nicolini . . . . .	285	33						
Ponte Testa . . . . .	237	72						

(a) Nucleo speciale: convento. — (b) Nucleo diviso con il comune di Torre Boldone. — (c) Frazione speciale: territorio gravitante sul comune di Valbrembo. — (d) Nucleo diviso con il comune di Paladina. — (e) Frazione speciale: territorio gravitante sul comune di Sorisole.

TAV. 3 — Popolazione residente per sesso, età e stato civile

ETÀ (anni)	MASCHI						FEMMINE						TOTALE
	Celibi	Coniu- gati	Vedovi	Separati legal- mente	Divor- ziati	Totale	Nubili	Coniu- gate	Vedove	Separate legal- mente	Divor- ziate	Totale	
1 . . . . .	726	—	—	—	—	726	773	—	—	—	—	773	1.499
2 . . . . .	795	—	—	—	—	795	740	—	—	—	—	740	1.535
3 . . . . .	830	—	—	—	—	830	785	—	—	—	—	785	1.615
4 . . . . .	862	—	—	—	—	862	866	—	—	—	—	866	1.728
5 . . . . .	846	—	—	—	—	846	759	—	—	—	—	759	1.605
<b>fino a 5</b> . . . . .	4.059	—	—	—	—	4.059	3.923	—	—	—	—	3.923	7.982
6 . . . . .	913	—	—	—	—	913	864	—	—	—	—	864	1.782
7 . . . . .	709	—	—	—	—	709	703	—	—	—	—	703	1.412
8 . . . . .	748	—	—	—	—	748	698	—	—	—	—	698	1.446
9 . . . . .	772	—	—	—	—	772	788	—	—	—	—	788	1.560
10 . . . . .	801	—	—	—	—	801	762	—	—	—	—	762	1.563
<b>5-10</b> . . . . .	3.948	—	—	—	—	3.948	3.815	—	—	—	—	3.815	7.763
11 . . . . .	874	—	—	—	—	874	805	—	—	—	—	805	1.679
12 . . . . .	906	—	—	—	—	906	842	—	—	—	—	842	1.748
13 . . . . .	890	—	—	—	—	890	834	—	—	—	—	834	1.724
14 . . . . .	873	—	—	—	—	873	920	—	—	—	—	920	1.793
15 . . . . .	861	3	—	—	—	864	829	1	—	—	—	830	1.694
<b>10-15</b> . . . . .	4.404	3	—	—	—	4.407	4.230	1	—	—	—	4.231	8.638

Segue Tav. 3 — Popolazione residente per sesso, età e stato civile

ETÀ (anni)	MASCHI						FEMMINE						TOTALE
	Celibi	Coniugati	Vedovi	Separati legalmente	Divorziati	Totale	Nubili	Coniugate	Vedove	Separate legalmente	Divorziate	Totale	
16 . . . . .	738	1	—	—	—	739	833	1	1	—	—	835	1.574
17 . . . . .	875	—	—	—	—	875	893	3	1	—	—	897	1.772
18 . . . . .	868	2	—	—	—	870	849	3	1	—	—	853	1.723
19 . . . . .	806	3	—	—	—	809	841	11	2	—	—	854	1.663
20 . . . . .	770	3	—	—	—	773	871	24	1	—	—	896	1.669
15-20 . . . . .	4.057	9	—	—	—	4.066	4.287	42	6	—	—	4.335	8.401
21 . . . . .	815	2	—	—	—	817	849	65	—	—	—	914	1.731
22 . . . . .	831	9	—	—	—	840	862	111	1	—	—	974	1.814
23 . . . . .	786	19	—	—	—	805	771	156	—	—	—	927	1.732
24 . . . . .	772	49	—	—	—	821	656	222	1	—	—	879	1.700
25 . . . . .	757	86	—	—	—	843	600	315	4	—	—	919	1.762
20-25 . . . . .	3.961	185	—	—	—	4.126	3.738	869	6	—	—	4.613	8.739
26 . . . . .	626	142	—	—	—	768	528	412	—	1	—	941	1.709
27 . . . . .	627	220	—	—	—	847	511	412	1	—	—	925	1.772
28 . . . . .	543	292	1	1	—	837	433	503	—	—	—	936	1.773
29 . . . . .	437	392	1	1	—	831	377	512	3	3	—	895	1.726
30 . . . . .	381	400	—	1	—	782	376	601	6	1	—	984	1.766
25-30 . . . . .	2.614	1.446	2	3	—	4.065	2.225	2.440	10	6	—	4.681	8.746
31 . . . . .	331	467	—	—	—	798	303	624	4	3	—	934	1.732
32 . . . . .	283	452	—	—	1	716	280	615	9	4	—	908	1.624
33 . . . . .	153	324	1	—	—	478	173	373	11	2	—	559	1.037
34 . . . . .	122	288	1	1	—	412	144	340	11	2	—	497	909
35 . . . . .	108	359	4	—	—	471	164	376	19	2	—	561	1.032
30-35 . . . . .	977	1.890	6	2	—	2.875	1.064	2.328	54	13	—	3.459	6.334
36 . . . . .	166	446	1	2	—	615	188	509	18	3	—	718	1.338
37 . . . . .	129	576	3	—	—	708	211	598	23	8	—	838	1.546
38 . . . . .	149	650	1	2	—	802	244	647	42	4	—	937	1.739
39 . . . . .	138	637	3	2	—	780	245	671	39	5	—	960	1.740
40 . . . . .	141	680	7	4	—	832	236	622	37	2	—	897	1.729
35-40 . . . . .	723	2.989	15	10	—	3.737	1.124	3.045	159	22	—	4.350	8.087
41 . . . . .	121	604	7	2	—	734	232	598	43	4	—	877	1.611
42 . . . . .	99	672	8	5	—	784	231	661	45	3	—	990	1.774
43 . . . . .	97	585	5	1	—	688	239	569	56	6	1	871	1.559
44 . . . . .	82	607	10	3	—	702	262	576	58	7	1	904	1.606
45 . . . . .	88	561	12	8	—	669	227	529	52	6	—	814	1.483
40-45 . . . . .	487	3.029	42	19	—	3.577	1.241	2.933	254	26	2	4.456	8.033
46 . . . . .	90	545	6	5	1	647	225	527	53	1	—	806	1.453
47 . . . . .	69	604	16	6	—	695	192	431	65	4	—	732	1.427
48 . . . . .	60	589	10	1	—	660	178	496	77	5	—	756	1.416
49 . . . . .	79	471	9	3	—	562	238	450	63	3	—	754	1.316
50 . . . . .	77	530	15	7	—	629	193	511	90	5	—	799	1.428
45-50 . . . . .	375	2.739	56	22	1	3.193	1.026	2.455	348	18	—	3.847	7.040
51 . . . . .	51	506	17	3	—	577	160	448	103	4	—	715	1.292
52 . . . . .	61	501	18	3	—	583	162	431	102	3	—	698	1.281
53 . . . . .	63	453	18	3	—	537	153	458	109	4	1	725	1.282
54 . . . . .	45	439	16	3	1	504	171	366	112	2	—	651	1.155
55 . . . . .	37	422	17	3	—	479	149	392	117	9	—	667	1.146
50-55 . . . . .	257	2.321	86	15	1	2.660	795	2.095	543	22	1	3.456	6.136
56 . . . . .	45	426	17	2	1	491	162	324	124	3	—	613	1.104
57 . . . . .	37	421	20	4	—	482	154	326	128	1	1	610	1.092
58 . . . . .	32	352	25	3	—	412	141	308	128	1	1	579	991
59 . . . . .	44	364	29	—	—	437	154	313	130	5	—	602	1.039
60 . . . . .	37	328	24	3	—	392	106	224	146	1	—	477	869
55-60 . . . . .	195	1.891	115	12	1	2.214	717	1.495	656	11	2	2.881	5.095
61 . . . . .	28	334	35	4	—	401	132	271	168	6	—	577	978
62 . . . . .	29	293	33	1	—	356	138	237	161	2	—	538	894
63 . . . . .	35	316	46	3	—	400	114	224	164	—	—	502	902
64 . . . . .	40	271	38	3	—	352	125	209	184	1	—	519	871
65 . . . . .	36	279	39	2	—	356	100	218	156	1	—	475	831
60-65 . . . . .	168	1.493	191	13	—	1.865	609	1.159	833	10	—	2.611	4.476
66 . . . . .	36	201	54	3	—	294	104	165	177	—	—	446	740
67 . . . . .	32	230	50	1	—	313	94	155	163	4	—	416	729
68 . . . . .	29	215	50	4	—	298	79	173	176	1	—	429	727
69 . . . . .	17	201	56	4	—	278	97	133	160	—	—	380	658
70 . . . . .	17	179	61	1	—	258	70	105	177	1	—	353	611
65-70 . . . . .	131	1.026	271	13	—	1.441	444	731	843	6	—	2.024	3.465
71 . . . . .	21	158	52	3	—	234	76	99	163	1	—	339	573
72 . . . . .	16	152	54	2	—	224	60	81	150	—	—	291	515
73 . . . . .	12	122	59	—	—	193	74	60	167	—	—	301	494
74 . . . . .	16	97	42	2	—	157	46	58	145	1	—	250	407
75 . . . . .	11	93	47	3	—	154	53	41	131	2	—	227	381
70-75 . . . . .	78	622	254	10	—	962	309	339	756	4	—	1.408	2.370
76 . . . . .	13	75	46	1	—	135	45	40	147	—	—	232	367
77 . . . . .	12	55	41	—	—	108	38	25	114	—	—	177	285
78 . . . . .	13	31	42	—	—	86	37	20	89	—	—	146	232
79 . . . . .	4	34	32	1	—	71	28	20	66	1	—	115	186
80 . . . . .	9	27	29	—	—	65	24	16	79	—	—	119	184
75-80 . . . . .	51	222	190	2	—	465	172	121	495	1	—	789	1.254
80-85 . . . . .	20	81	74	—	—	175	73	30	225	—	1	329	504
85-90 . . . . .	6	17	33	—	—	56	13	6	96	—	—	115	171
90-95 . . . . .	—	2	3	—	—	5	3	2	9	—	—	14	19
95-100 . . . . .	—	—	—	—	—	—	1	1	1	—	—	3	3
oltre 100 . . . . .	—	—	—	—	—	—	—	—	—	—	—	—	—
<b>TOTALE . . . . .</b>	<b>26.509</b>	<b>19.945</b>	<b>1.338</b>	<b>121</b>	<b>3</b>	<b>47.916</b>	<b>29.809</b>	<b>20.092</b>	<b>5.294</b>	<b>139</b>	<b>6</b>	<b>55.340</b>	<b>103.256</b>



TAV. 4 — Popolazione residente per sesso, classe di età e circoscrizione comunale

CIRCOSCRIZIONI COMUNALI	ETÀ (anni compiuti)											TOTALE	
	fino a 6	6-10	10-14	14-18	18-21	21-25	25-35	35-45	45-55	55-60	60-65		oltre 65
<b>M A S C H I</b>													
<b>Centro Urbano</b> . . . . .	4.425	2.693	3.155	2.976	2.106	2.940	6.274	6.707	5.390	2.054	1.734	2.849	43.303
<b>Altri Centri</b> . . . . .	94	50	82	69	51	71	126	106	93	31	24	56	853
Longuelo . . . . .	30	24	41	41	30	28	53	56	48	17	11	33	412
Grumello del Piano. . . . .	64	26	41	28	21	43	73	50	45	14	13	23	441
<b>Nuclci e case sparse</b> . . . . .	458	287	306	303	242	298	540	501	390	129	107	199	3.760
<b>COMUNE</b> . . . . .	4.977	3.030	3.543	3.348	2.399	3.309	6.940	7.314	5.873	2.214	1.865	3.104	47.916
<b>F E M M I N E</b>													
<b>Centro Urbano</b> . . . . .	4.217	2.624	3.045	3.065	2.374	3.360	7.482	8.182	6.791	2.695	2.445	4.411	50.691
<b>Altri Centri</b> . . . . .	99	46	51	40	51	67	110	121	101	38	31	49	804
Longuelo . . . . .	45	23	19	8	17	33	47	62	68	19	14	33	388
Grumello del Piano. . . . .	54	23	32	32	34	34	63	59	33	19	17	16	416
<b>Nuclci e case sparse</b> . . . . .	471	281	305	310	239	272	548	503	411	148	135	222	3.945
<b>COMUNE</b> . . . . .	4.787	2.951	3.401	3.415	2.664	3.699	8.140	8.806	7.303	2.881	2.611	4.682	55.340
<b>M A S C H I E F E M M I N E</b>													
<b>Centro Urbano</b> . . . . .	8.642	5.317	6.200	6.041	4.480	6.300	13.756	14.889	12.181	4.749	4.179	7.260	93.994
<b>Altri Centri</b> . . . . .	193	96	133	109	102	133	236	227	194	69	55	105	1.657
Longuelo . . . . .	75	47	60	49	47	61	100	118	116	36	25	66	800
Grumello del Piano. . . . .	118	49	73	60	55	77	136	109	78	33	30	39	857
<b>Nuclci e case sparse</b> . . . . .	929	568	611	613	481	570	1.088	1.004	801	277	242	421	7.605
<b>COMUNE</b> . . . . .	9.764	5.981	6.944	6.763	5.063	7.008	15.080	16.120	13.176	5.095	4.476	7.786	103.256

TAV. 5 — Popolazione residente attiva, per sesso, professione, posizione nella professione e rami di attività economica

N. classificazione	PROFESSIONI — POSIZIONI NELLA PROFESSIONE	AGRICOLTURA, CACCIA E PESCA		INDUSTRIE		PUBBLICA AMMINISTRAZIONE		ALTRI RAMI		TOTALE	
		MF	M	MF	M	MF	M	MF	M	MF	M
<b>1</b>	<b>PROFESSIONI E ARTI LIBERALI E ASSIMILATE</b>										
1.11	<b>Insegnanti di scuole medie e superiori</b> . . . . .	—	—	—	—	564	207	8	5	572	212
	Imprenditori, liberi professionisti, dirigenti e impiegati	—	—	—	—	564	207	2	—	566	207
	Lavoratori in proprio e coadiuvanti . . . . .	—	—	—	—	—	—	6	5	6	5
1.12	<b>Insegnanti di educazione fisica</b> . . . . .	—	—	—	—	15	8	7	7	22	15
	Imprenditori, liberi professionisti, dirigenti e impiegati	—	—	—	—	15	8	7	7	22	15
1.13	<b>Maestri elementari, istitutori, precettori</b> . . . . .	—	—	—	—	1.160	199	14	—	1.174	199
	Imprenditori, liberi professionisti, dirigenti e impiegati	—	—	—	—	1.160	199	14	—	1.174	199
1.20	<b>Artisti, letterati, giornalisti, pubblicitari e professioni similari</b> . . . . .	—	—	24	23	8	4	171	148	203	175
	Imprenditori, liberi professionisti, dirigenti e impiegati	—	—	24	23	8	4	171	148	203	175
1.30	<b>Ecclesiastici e religiosi</b> . . . . .	—	—	—	—	841	238	—	—	841	238
	Imprenditori, liberi professionisti, dirigenti e impiegati	—	—	—	—	841	238	—	—	841	238
1.41	<b>Medici-chirurghi</b> . . . . .	—	—	1	1	228	217	—	—	229	218
	Imprenditori, liberi professionisti, dirigenti e impiegati	—	—	1	1	228	217	—	—	229	218
1.42	<b>Ostetriche, infermieri diplomati, assistenti sanitari, vigilatrici scolastiche</b> . . . . .	—	—	2	—	215	16	—	—	217	16
	Imprenditori, liberi professionisti, dirigenti e impiegati	—	—	2	—	215	16	—	—	217	16



Segue Tav. 5 — Popolazione residente attiva, per sesso, professione, posizione nella professione e rami di attività economica

N. classificazione	PROFESSIONI — POSIZIONI NELLA PROFESSIONE	AGRICOLTURA, CACCIA E PESCA		INDUSTRIE		PUBBLICA AMMINISTRAZIONE		ALTRI RAMI		TOTALE	
		MF	M	MF	M	MF	M	MF	M	MF	M
		3.24	<b>Altri coltivatori specializzati</b> . . . . .	—	—	3	3	29	14	6	6
	Lavoratori dipendenti . . . . .	—	—	3	3	29	14	6	6	38	23
3.30	<b>Operatori agricoli vari specializzati</b> . . . . .	28	24	—	—	—	—	—	—	28	24
	Lavoratori in proprio e coadiuvanti . . . . .	22	18	—	—	—	—	—	—	22	18
	Lavoratori dipendenti . . . . .	6	6	—	—	—	—	—	—	6	6
3.40	<b>Selvicoltori, boscaioli, carbonai</b> . . . . .	9	9	—	—	—	—	—	—	9	9
	Lavoratori dipendenti . . . . .	9	9	—	—	—	—	—	—	9	9
3.50	<b>Allevatori, pastori, guardiani di animali</b> . . . . .	16	16	—	—	—	—	—	—	16	16
	Lavoratori in proprio e coadiuvanti . . . . .	8	8	—	—	—	—	—	—	8	8
	Lavoratori dipendenti . . . . .	8	8	—	—	—	—	—	—	8	8
3.60	<b>Pescatori, piscicoltori, cacciatori</b> . . . . .	—	—	—	—	—	—	—	—	—	—
4	<b>ARTI E MESTIERI PARTICOLARI DELLA LAVORAZIONE E FABBRICAZIONE DI MATERIALI E PRODOTTI INDUSTRIALI E ARTIGIANI</b>										
4.11	<b>Mugnai, panettieri, pastai, pasticciari, gelatieri e simili</b> . . . . .	—	—	329	252	8	1	177	170	514	423
	Lavoratori in proprio e coadiuvanti . . . . .	—	—	61	51	—	—	6	4	67	55
	Lavoratori dipendenti . . . . .	—	—	268	201	8	1	171	166	447	368
4.12	<b>Macellatori</b> . . . . .	—	—	4	4	1	1	—	—	5	5
	Lavoratori dipendenti . . . . .	—	—	4	4	1	1	—	—	5	5
4.13	<b>Salatori e affumicatori di carne e di pesce, insaccatori, confezionatori di conserve alimentari</b> . . . . .	—	—	11	10	—	—	3	3	14	13
	Lavoratori in proprio e coadiuvanti . . . . .	—	—	1	1	—	—	—	—	1	1
	Lavoratori dipendenti . . . . .	—	—	10	9	—	—	3	3	13	12
4.14	<b>Casari</b> . . . . .	1	1	6	6	—	—	1	1	8	8
	Lavoratori dipendenti . . . . .	1	1	6	6	—	—	1	1	8	8
4.15	<b>Frantoiani, vinificatori, birrai, maltatori, gassosai</b> . . . . .	1	1	30	28	—	—	10	10	41	39
	Lavoratori in proprio e coadiuvanti . . . . .	—	—	2	2	—	—	—	—	2	2
	Lavoratori dipendenti . . . . .	1	1	28	26	—	—	10	10	39	37
4.16	<b>Condizionatori e confezionatori del tabacco</b> . . . . .	—	—	—	—	—	—	—	—	—	—
4.21	<b>Filatori, tessitori, cardatori, merlettai, cordai e simili</b> . . . . .	—	—	1.905	205	4	—	—	—	1.909	205
	Lavoratori in proprio e coadiuvanti . . . . .	—	—	11	8	—	—	—	—	11	8
	Lavoratori dipendenti . . . . .	—	—	1.894	197	4	—	—	—	1.898	197
4.22	<b>Lavoratori e sgrassatori di lana, tintori e finitori di filati e tessuti, impermeabilizzatori di tessuti e simili</b> . . . . .	—	—	382	196	—	—	—	—	382	196
	Lavoratori dipendenti . . . . .	—	—	382	196	—	—	—	—	382	196
4.31	<b>Sarti, pellicciai, cappellai, camiciai, magliai, borsettieri, tappezzieri e simili</b> . . . . .	—	—	1.707	336	70	5	35	8	1.812	349
	Lavoratori in proprio e coadiuvanti . . . . .	—	—	535	194	—	—	1	—	536	194
	Lavoratori dipendenti . . . . .	—	—	1.172	142	70	5	34	8	1.276	155
4.32	<b>Calzolai</b> . . . . .	—	—	221	198	7	5	3	3	231	206
	Lavoratori in proprio e coadiuvanti . . . . .	—	—	149	144	—	—	—	—	149	144
	Lavoratori dipendenti . . . . .	—	—	72	54	7	5	3	3	82	62
4.33	<b>Ombrellai, spazzolai, bottonieri, pettinai</b> . . . . .	—	—	12	9	—	—	—	—	12	9
	Lavoratori in proprio e coadiuvanti . . . . .	—	—	10	8	—	—	—	—	10	8
	Lavoratori dipendenti . . . . .	—	—	2	1	—	—	—	—	2	1
4.34	<b>Stiratrici, lavandaie, tintori e smacchiatori di abiti</b> . . . . .	—	—	34	1	34	4	68	22	136	27
	Lavoratori in proprio e coadiuvanti . . . . .	—	—	—	—	—	—	26	11	26	11
	Lavoratori dipendenti . . . . .	—	—	34	1	34	4	42	11	110	16
4.35	<b>Conciatori, imbalsamatori</b> . . . . .	—	—	19	19	—	—	3	3	22	22
	Lavoratori in proprio e coadiuvanti . . . . .	—	—	2	2	—	—	—	—	2	2
	Lavoratori dipendenti . . . . .	—	—	17	17	—	—	3	3	20	20
4.36	<b>Sellai, pellettieri e simili</b> . . . . .	—	—	40	30	1	1	4	4	45	35
	Lavoratori in proprio e coadiuvanti . . . . .	—	—	14	14	—	—	—	—	14	14
	Lavoratori dipendenti . . . . .	—	—	26	16	1	1	4	4	31	21
4.41	<b>Falegnami, ebanisti, mobiliari e simili</b> . . . . .	—	—	784	741	30	30	28	28	842	799
	Lavoratori in proprio e coadiuvanti . . . . .	—	—	164	162	—	—	—	—	164	162
	Lavoratori dipendenti . . . . .	—	—	620	579	30	30	28	28	678	637

Segue Tav. 5 — Popolazione residente attiva, per sesso, professione, posizione nella professione e rami di attività economica

N. classificazione	PROFESSIONI — POSIZIONI NELLA PROFESSIONE	AGRICOLTURA, CACCIA E PESCA		INDUSTRIE		PUBBLICA AMMINISTRAZIONE		ALTRI RAMI		TOTALE	
		MF	M	MF	M	MF	M	MF	M	MF	M
4.4	<b>Astucci, cornici, intarsiatori e simili . . . . .</b>	—	—	143	130	1	1	4	4	148	135
	Lavoratori in proprio e coadiuvanti . . . . .	—	—	49	48	—	—	—	—	49	48
	Lavoratori dipendenti . . . . .	—	—	94	82	1	1	4	4	99	87
4.43	<b>Bottai, barilai, carradori e carpentieri in legno .</b>	—	—	46	46	1	1	1	1	48	48
	Lavoratori in proprio e coadiuvanti . . . . .	—	—	13	13	—	—	—	—	13	13
	Lavoratori dipendenti . . . . .	—	—	33	33	1	1	1	1	35	35
4.44	<b>Mobili in canne, vimini e giunchi; cestai, im-</b>	—	—	18	18	—	—	—	—	18	18
	pagliatori, cappellai in paglia, scopai, sugherai	—	—	12	12	—	—	—	—	12	12
	e simili . . . . .	—	—	6	6	—	—	—	—	6	6
	Lavoratori in proprio e coadiuvanti . . . . .	—	—	12	12	—	—	—	—	12	12
	Lavoratori dipendenti . . . . .	—	—	6	6	—	—	—	—	6	6
4.50	<b>Minatori, cavaatori ed altri mestieri inerenti alla</b>	—	—	74	74	—	—	—	—	74	74
	estrazione dei minerali . . . . .	—	—	74	74	—	—	—	—	74	74
	Lavoratori dipendenti . . . . .	—	—	74	74	—	—	—	—	74	74
4.61	<b>Fonditori, fornisti, formatori . . . . .</b>	—	—	509	494	—	—	2	2	511	496
	Lavoratori in proprio e coadiuvanti . . . . .	—	—	17	17	—	—	—	—	17	17
	Lavoratori dipendenti . . . . .	—	—	492	477	—	—	2	2	494	479
4.62	<b>Laminatori, trafilatori, fucinatori, saldatori, ta-</b>	—	—	1.653	1.342	5	5	17	17	1.675	1.364
	gliaatori di prodotti meccanici e simili . . . . .	—	—	95	94	—	—	—	—	95	94
	Lavoratori in proprio e coadiuvanti . . . . .	—	—	1.558	1.248	5	5	17	17	1.580	1.270
	Lavoratori dipendenti . . . . .	—	—	1.558	1.248	5	5	17	17	1.580	1.270
4.63	<b>Galvanoplastieri, temperatori, verniciatori e smal-</b>	—	—	187	164	1	1	11	11	199	176
	tatori di metalli . . . . .	—	—	22	22	—	—	—	—	22	22
	Lavoratori in proprio e coadiuvanti . . . . .	—	—	165	142	1	1	11	11	177	154
	Lavoratori dipendenti . . . . .	—	—	165	142	1	1	11	11	177	154
4.64	<b>Meccanici di precisione, orologiai, orefici . . . . .</b>	—	—	131	125	54	51	12	11	197	187
	Lavoratori in proprio e coadiuvanti . . . . .	—	—	63	61	15	14	—	—	78	75
	Lavoratori dipendenti . . . . .	—	—	68	64	39	37	12	11	119	112
4.65	<b>Utensilisti e attrezzisti di officina, mobiliari in</b>	1	1	941	914	6	6	50	50	998	971
	ferro . . . . .	—	—	61	61	—	—	—	—	61	61
	Lavoratori in proprio e coadiuvanti . . . . .	1	1	880	853	6	6	50	50	937	910
	Lavoratori dipendenti . . . . .	1	1	880	853	6	6	50	50	937	910
4.66	<b>Montatori di apparecchi, collaudatori e riparatori</b>	2	2	1.089	991	11	11	45	45	1.147	1.049
	meccanici, meccanici generici . . . . .	—	—	145	145	—	—	—	—	145	145
	Lavoratori in proprio e coadiuvanti . . . . .	2	2	944	846	11	11	45	45	1.002	904
	Lavoratori dipendenti . . . . .	2	2	944	846	11	11	45	45	1.002	904
4.67	<b>Fabbricanti ferri, ramai, ottonai, carpentieri in ferro</b>	—	—	409	405	4	4	12	12	425	421
	Lavoratori in proprio e coadiuvanti . . . . .	—	—	63	63	—	—	—	—	63	63
	Lavoratori dipendenti . . . . .	—	—	346	342	4	4	12	12	362	358
4.71	<b>Scalpellini, tagliatori e modellatori di marmi e</b>	—	—	225	215	2	2	—	—	227	217
	pietre; modellatori, formatori e gettatori di	—	—	39	37	—	—	—	—	39	37
	cemento, gesso e grès . . . . .	—	—	186	178	2	2	—	—	188	180
	Lavoratori in proprio e coadiuvanti . . . . .	—	—	186	178	2	2	—	—	188	180
	Lavoratori dipendenti . . . . .	—	—	186	178	2	2	—	—	188	180
4.72	<b>Ceramisti, terracottai, fornaciari, vetrai . . . . .</b>	—	—	235	296	—	—	—	—	235	206
	Lavoratori in proprio e coadiuvanti . . . . .	—	—	20	17	—	—	—	—	20	17
	Lavoratori dipendenti . . . . .	—	—	215	189	—	—	—	—	215	189
4.73	<b>Mosaicisti, incisori, pittori, verniciatori di pietre,</b>	—	—	20	17	—	—	1	1	21	18
	ceramiche e vetri . . . . .	—	—	5	5	—	—	—	—	5	5
	Lavoratori in proprio e coadiuvanti . . . . .	—	—	15	12	—	—	1	1	16	13
	Lavoratori dipendenti . . . . .	—	—	15	12	—	—	1	1	16	13
4.74	<b>Capimastri, muratori, cementisti e simili . . . . .</b>	—	—	626	624	25	25	4	4	655	653
	Lavoratori in proprio e coadiuvanti . . . . .	—	—	137	136	—	—	—	—	137	136
	Lavoratori dipendenti . . . . .	—	—	489	488	25	25	4	4	518	517
4.75	<b>Stagnini, idraulici, gasisti . . . . .</b>	—	—	197	196	5	5	6	6	208	207
	Lavoratori in proprio e coadiuvanti . . . . .	—	—	37	37	—	—	—	—	37	37
	Lavoratori dipendenti . . . . .	—	—	160	159	5	5	6	6	171	170
4.76	<b>Armatori di linee ferroviarie e tramviarie, di mi-</b>	—	—	—	—	7	7	20	16	27	23
	niere e gallerie . . . . .	—	—	—	—	7	7	20	16	27	23
	Lavoratori dipendenti . . . . .	—	—	—	—	7	7	20	16	27	23
4.77	<b>Manovali edili, sterratori, stradini . . . . .</b>	—	—	542	534	46	46	8	8	596	588
	Lavoratori dipendenti . . . . .	—	—	542	534	46	46	8	8	596	588

Segue TAV. 5 — Popolazione residente attiva, per sesso, professione, posizione nella professione e rami di attività economica

N. classificazione	PROFESSIONI — POSIZIONI NELLA PROFESSIONE	AGRICOLTURA, CACCIA E PESCA		INDUSTRIE		PUBBLICA AMMINISTRAZIONE		ALTRI RAMI		TOTALE		
		MF	M	MF	M	MF	M	MF	M	MF	M	
4.81	<b>Analizzatori ed altri mestieri inerenti alle lavorazioni chimiche.</b>	—	—	250	160	—	—	—	1	1	251	161
	Lavoratori in proprio e coadiuvanti	—	—	9	8	—	—	—	—	—	9	8
	Lavoratori dipendenti	—	—	241	152	—	—	—	1	1	242	153
4.82	<b>Saponieri, candelai, fiammiferai, cerinai</b>	—	—	16	9	—	—	—	—	—	16	9
	Lavoratori in proprio e coadiuvanti	—	—	2	2	—	—	—	—	—	2	2
	Lavoratori dipendenti	—	—	14	7	—	—	—	—	—	14	7
4.83	<b>Pirotecnici e artigieri in genere</b>	—	—	6	5	—	—	—	—	—	6	5
	Lavoratori in proprio e coadiuvanti	—	—	1	1	—	—	—	—	—	1	1
	Lavoratori dipendenti	—	—	5	4	—	—	—	—	—	5	4
4.84	<b>Vulcanizzatori e altri mestieri inerenti alla lavorazione della gomma</b>	—	—	81	28	—	—	—	—	—	81	28
	Lavoratori in proprio e coadiuvanti	—	—	9	9	—	—	—	—	—	9	9
	Lavoratori dipendenti	—	—	72	19	—	—	—	—	—	72	19
4.91	<b>Cartai, cartonai e simili</b>	—	—	70	10	—	—	—	—	—	70	10
	Lavoratori dipendenti	—	—	70	10	—	—	—	—	—	70	10
4.92	<b>Cartotecnici; legatori di libri e simili</b>	—	—	293	87	6	4	4	3	3	303	94
	Lavoratori in proprio e coadiuvanti	—	—	11	9	—	—	—	—	—	11	9
	Lavoratori dipendenti	—	—	282	78	6	4	4	3	3	292	85
5	<b>ARTI GRAFICHE E MESTIERI INERENTI ALLA INSTALLAZIONE E FUNZIONAMENTO DI IMPIANTI E APPARECCHIATURE E ALLA CONDUZIONE DI MACCHINE MOTRICI E MEZZI DI TRASPORTO</b>											
5.11	<b>Tipografi, litografi e zincografi</b>	—	—	464	343	8	8	1	1	1	473	357
	Lavoratori in proprio e coadiuvanti	—	—	32	27	—	—	—	—	—	32	27
	Lavoratori dipendenti	—	—	432	321	8	8	1	1	1	441	330
5.12	<b>Fotografi</b>	—	—	67	60	1	1	1	1	1	69	62
	Lavoratori in proprio e coadiuvanti	—	—	28	26	—	—	—	—	—	28	26
	Lavoratori dipendenti	—	—	39	34	1	1	1	1	1	41	36
5.20	<b>Elettricisti, elettrotecnici, radiotecnici ed altri mestieri inerenti alla installazione e al funzionamento di impianti e apparecchi elettrici</b>	—	—	924	829	13	13	79	77	77	1.016	919
	Lavoratori in proprio e coadiuvanti	—	—	99	95	—	—	1	—	—	100	95
	Lavoratori dipendenti	—	—	825	734	13	13	78	77	77	916	824
5.30	<b>Operatori cinematografici ed altri mestieri inerenti alla preparazione delle scene</b>	—	—	—	—	—	—	27	27	27	27	27
	Lavoratori in proprio e coadiuvanti	—	—	—	—	—	—	1	1	1	1	1
	Lavoratori dipendenti	—	—	—	—	—	—	26	26	26	26	26
5.40	<b>Macchinisti e fuochisti di macchine e impianti fissi; lubrificatori</b>	—	—	154	135	13	13	8	8	8	175	156
	Lavoratori in proprio e coadiuvanti	—	—	1	1	—	—	—	—	—	1	1
	Lavoratori dipendenti	—	—	153	134	13	13	8	8	8	174	155
5.51	<b>Macchinisti di mezzi di trasporto, conduttori di tram e simili</b>	—	—	5	5	—	—	116	116	116	121	121
	Lavoratori dipendenti	—	—	5	5	—	—	116	116	116	121	121
5.52	<b>Autisti, conduttori di macchine agricole, motoristi di aviazione, di motoscafi e di barche a motore</b>	3	3	208	208	36	36	443	443	443	690	690
	Lavoratori in proprio e coadiuvanti	1	1	—	—	—	—	96	96	96	97	97
	Lavoratori dipendenti	2	2	208	208	36	36	347	347	347	593	593
5.53	<b>Draghisti, gruisti, frenatori e simili</b>	—	—	92	92	—	—	168	168	168	260	260
	Lavoratori dipendenti	—	—	92	92	—	—	168	168	168	260	260
5.60	<b>Marittimi di coperta, barcaioi ed altri mestieri similari</b>	—	—	—	—	—	—	1	1	1	1	1
	Lavoratori dipendenti	—	—	—	—	—	—	1	1	1	1	1
5.71	<b>Vetturini, carrettieri, vagonari e simili</b>	2	2	7	7	2	2	45	45	45	56	56
	Lavoratori in proprio e coadiuvanti	—	—	—	—	—	—	24	24	24	24	24
	Lavoratori dipendenti	2	2	7	7	2	2	21	21	21	32	32
5.72	<b>Facchini, caricatori e scaricatori</b>	1	1	157	157	8	8	155	155	155	321	321
	Lavoratori in proprio e coadiuvanti	—	—	—	—	—	—	10	10	10	10	10
	Lavoratori dipendenti	1	1	157	157	8	8	145	145	145	311	311
5.73	<b>Portalettere, fattorini postali e telegrafici, corrieri, messengeri</b>	—	—	—	—	—	—	103	93	93	103	93
	Lavoratori in proprio e coadiuvanti	—	—	—	—	—	—	3	3	3	3	3
	Lavoratori dipendenti	—	—	—	—	—	—	100	90	90	100	90

Segue Tav. 5 — Popolazione residente attiva, per sesso, professione, posizione nella professione e rami di attività economica

N. classificazione	PROFESSIONI — POSIZIONI NELLA PROFESSIONE	AGRICOLTURA, CACCIA E PESCA		INDUSTRIE		PUBBLICA AMMINISTRAZIONE		ALTRI RAMI		TOTALE	
		MF	M	MF	M	MF	M	MF	M	MF	M
5.81	<b>Autoclavisti, pompisti, tubisti e simili . . . . .</b>	—	—	23	19	—	—	—	—	23	19
	Lavoratori dipendenti . . . . .	—	—	23	19	—	—	—	—	23	19
5.82	<b>Pesatori, cernitori . . . . .</b>	—	—	57	27	1	1	11	6	69	34
	Lavoratori in proprio e coadiuvanti . . . . .	—	—	—	—	—	—	1	1	1	1
	Lavoratori dipendenti . . . . .	—	—	57	27	1	1	10	5	68	33
5.83	<b>Imbottiglieri, imballatori e simili . . . . .</b>	—	—	249	56	2	1	12	7	263	64
	Lavoratori dipendenti . . . . .	—	—	249	56	2	1	12	7	263	64
6	<b>ARTI E MESTIERI PARTICOLARI DEL COMMERCIO E DEI SERVIZI</b>										
6.11	<b>Esercenti di negozio . . . . .</b>	—	—	—	—	1	1	1.813	1.239	1.814	1.240
	Lavoratori in proprio e coadiuvanti . . . . .	—	—	—	—	1	1	1.777	1.208	1.778	1.209
	Lavoratori dipendenti . . . . .	—	—	—	—	—	—	36	31	36	31
6.12	<b>Commessi di vendita, cassieri di negozio, fattorini e simili . . . . .</b>	—	—	34	21	33	28	955	612	1.022	661
	Lavoratori in proprio e coadiuvanti . . . . .	—	—	—	—	—	—	19	6	19	6
	Lavoratori dipendenti . . . . .	—	—	34	21	33	28	936	606	1.003	655
6.13	<b>Commercianti ambulanti . . . . .</b>	—	—	—	—	—	—	467	396	467	396
	Lavoratori in proprio e coadiuvanti . . . . .	—	—	—	—	—	—	459	388	459	388
	Lavoratori dipendenti . . . . .	—	—	—	—	—	—	8	8	8	8
6.21	<b>Gestori di pubblico esercizio . . . . .</b>	—	—	—	—	—	—	497	265	497	265
	Lavoratori in proprio e coadiuvanti . . . . .	—	—	—	—	—	—	497	265	497	265
6.22	<b>Portieri d'albergo, camerieri, baristi di pubblici locali . . . . .</b>	—	—	9	3	226	28	376	273	611	304
	Lavoratori in proprio e coadiuvanti . . . . .	—	—	—	—	—	—	4	3	4	3
	Lavoratori dipendenti . . . . .	—	—	9	3	226	28	372	270	607	301
6.23	<b>Cuochi, sguatter e altro personale di cucina . . . . .</b>	—	—	27	8	115	9	70	46	212	63
	Lavoratori dipendenti . . . . .	—	—	27	8	115	9	70	46	212	63
6.31	<b>Barbieri, parrucchieri, manicure . . . . .</b>	—	—	1	—	3	3	280	202	284	205
	Lavoratori in proprio e coadiuvanti . . . . .	—	—	—	—	—	—	158	111	158	111
	Lavoratori dipendenti . . . . .	—	—	1	—	3	3	122	91	126	94
6.32	<b>Infermieri non diplomati e massaggiatori . . . . .</b>	—	—	7	3	371	147	3	1	381	151
	Lavoratori in proprio e coadiuvanti . . . . .	—	—	—	—	7	2	—	—	7	2
	Lavoratori dipendenti . . . . .	—	—	7	3	364	145	3	1	374	149
6.40	<b>Spazzaturai, disinfettatori, lustrascarpe e simili . . . . .</b>	—	—	25	6	20	18	62	58	107	82
	Lavoratori in proprio e coadiuvanti . . . . .	—	—	—	—	—	—	3	3	3	3
	Lavoratori dipendenti . . . . .	—	—	25	6	20	18	59	55	104	79
6.50	<b>Domestici, cuochi ed altri mestieri inerenti alla prestazione di servizi domestici presso famiglie private . . . . .</b>	—	—	—	—	52	11	1.879	52	1.931	63
	Lavoratori dipendenti . . . . .	—	—	—	—	52	11	1.879	52	1.931	63
6.61	<b>Soldati e graduati di carriera ed assimilati . . . . .</b>	—	—	—	—	364	364	—	—	364	364
	Lavoratori dipendenti . . . . .	—	—	—	—	364	364	—	—	364	364
6.62	<b>Vigili comunali, guardie notturne, guardacaccia e simili ; vigili del fuoco . . . . .</b>	1	1	12	12	101	101	25	25	139	139
	Lavoratori dipendenti . . . . .	1	1	12	12	101	101	25	25	139	139
6.63	<b>Guardiani di fabbricati ; uscieri e bidelli di uffici pubblici e privati, sagrestani . . . . .</b>	2	2	249	223	701	319	302	247	1.254	791
	Lavoratori in proprio e coadiuvanti . . . . .	—	—	—	—	—	—	16	10	16	10
	Lavoratori dipendenti . . . . .	2	2	249	223	701	319	286	237	1.238	781
6.64	<b>Portieri di case di abitazione . . . . .</b>	—	—	—	—	—	—	37	13	37	13
	Lavoratori dipendenti . . . . .	—	—	—	—	—	—	37	13	37	13
6.70	<b>Arti e mestieri vari o non specificati . . . . .</b>	—	—	633	550	23	23	162	144	818	717
	Lavoratori in proprio e coadiuvanti . . . . .	—	—	1	1	—	—	45	34	46	35
	Lavoratori dipendenti . . . . .	—	—	632	549	23	23	117	110	772	682
	<b>TOTALE . . . . .</b>	<b>1.904</b>	<b>1.783</b>	<b>20.419</b>	<b>14.579</b>	<b>7.427</b>	<b>3.781</b>	<b>12.288</b>	<b>8.053</b>	<b>42.038</b>	<b>28.196</b>
	Imprend., liberi profess., dirigit. e impieg.	123	108	3.735	2.953	4.947	2.396	3.549	2.808	12.354	8.265
	Lavoratori in proprio e coadiuvanti . . . . .	1.621	1.515	1.952	1.558	51	37	3.252	2.252	6.876	5.362
	Lavoratori dipendenti . . . . .	160	160	14.732	10.068	2.429	1.348	5.487	2.993	22.808	14.569

TAV. 6 — Famiglie e componenti per ampiezza e circoscrizione comunale

AMPIEZZA DELLE FAMIGLIE (componenti)	CENTRO PRINCIPALE		RESTANTE TERRI- TORIO COMUNALE		COMUNE		AMPIEZZA DELLE FAMIGLIE (componenti)	CENTRO PRINCIPALE		RESTANTE TERRI- TORIO COMUNALE		COMUNE	
	Famiglie	Compo- nenti	Famiglie	Compo- nenti	Famiglie	Compo- nenti		Famiglie	Compo- nenti	Famiglie	Compo- nenti	Famiglie	Compo- nenti
1 . . . . .	3.065	3.065	122	122	3.187	3.187	11 . . . . .	49	539	18	198	67	737
2 . . . . .	4.920	9.840	295	590	5.215	10.430	12 . . . . .	29	348	13	156	42	504
3 . . . . .	5.233	15.699	395	1.185	5.628	16.884	13 . . . . .	12	156	4	52	16	208
4 . . . . .	4.945	19.780	337	1.348	5.282	21.128	14 . . . . .	10	140	1	14	11	154
5 . . . . .	3.224	16.120	304	1.520	3.528	17.640	15 . . . . .	—	—	2	30	2	30
6 . . . . .	1.771	10.626	212	1.272	1.983	11.898	16 . . . . .	1	16	—	—	1	16
7 . . . . .	895	6.265	136	952	1.031	7.217	17 . . . . .	1	17	—	—	1	17
8 . . . . .	438	3.504	87	696	525	4.200	18 . . . . .	2	36	—	—	2	36
9 . . . . .	225	2.025	61	549	286	2.574							
10 . . . . .	128	1.280	40	400	168	1.680							
							<b>TOTALE . . .</b>	<b>24.948</b>	<b>89.456</b>	<b>2.027</b>	<b>9.084</b>	<b>26.975</b>	<b>98.540</b>

TAV. 7 — Famiglie per ampiezza e numero di componenti in condizione professionale e per circoscrizione comunale

AMPIEZZA DELLE FAMIGLIE (componenti)	FAMIGLIE CON COMPONENTI IN CONDIZIONE PROFESSIONALE										TOTALE		
	0	1	2	3	4	5	6	7	8	9 e più		Famiglie	Compo- nenti in condizione profes- sionale
										famiglie	compo- nenti		

## C O M U N E

1 . . . . .	1.618	1.574	—	—	—	—	—	—	—	—	—	—	3.187	1.574
2 . . . . .	1.015	3.341	859	—	—	—	—	—	—	—	—	—	5.215	5.059
3 . . . . .	279	3.422	1.754	173	—	—	—	—	—	—	—	—	5.628	7.449
4 . . . . .	126	2.889	1.591	627	49	—	—	—	—	—	—	—	5.282	8.148
5 . . . . .	88	1.599	1.031	638	208	14	—	—	—	—	—	—	3.528	6.477
6 . . . . .	16	668	580	443	221	53	2	—	—	—	—	—	1.983	4.318
7 . . . . .	6	267	295	248	162	47	6	—	—	—	—	—	1.031	2.520
8 . . . . .	5	83	119	143	103	52	17	3	—	—	—	—	525	1.545
9 . . . . .	—	36	61	75	48	41	18	5	2	—	—	—	286	939
10 . . . . .	—	15	30	37	37	28	13	5	3	—	—	—	168	611
11 . . . . .	—	2	7	14	14	16	8	3	3	—	—	—	67	237
12 . . . . .	—	3	3	9	10	10	3	2	—	2	19	42	177	177
13 . . . . .	—	1	1	3	2	2	3	2	2	—	—	16	78	78
14 . . . . .	—	—	—	4	1	2	—	3	1	—	—	11	55	55
15 . . . . .	—	—	—	—	1	—	—	—	1	—	—	2	12	12
16 . . . . .	—	—	—	—	—	—	—	—	—	1	11	1	11	11
17 . . . . .	—	—	—	—	—	—	—	1	—	—	—	1	7	7
18 . . . . .	—	—	—	—	—	—	—	1	—	1	9	2	16	16
<b>TOTALE . . .</b>	<b>3.098</b>	<b>13.900</b>	<b>6.331</b>	<b>2.414</b>	<b>856</b>	<b>265</b>	<b>70</b>	<b>25</b>	<b>12</b>	<b>4</b>	<b>39</b>	<b>26.975</b>	<b>39.283</b>	<b>39.283</b>

## C E N T R O P R I N C I P A L E

1 . . . . .	1.546	1.519	—	—	—	—	—	—	—	—	—	—	3.065	1.519
2 . . . . .	973	3.165	782	—	—	—	—	—	—	—	—	—	4.920	4.729
3 . . . . .	268	3.175	1.625	165	—	—	—	—	—	—	—	—	5.233	6.920
4 . . . . .	124	2.698	1.499	581	43	—	—	—	—	—	—	—	4.945	7.611
5 . . . . .	38	1.466	959	571	178	12	—	—	—	—	—	—	3.224	5.869
6 . . . . .	15	588	535	396	188	47	2	—	—	—	—	—	1.771	3.845
7 . . . . .	6	238	256	220	130	41	4	—	—	—	—	—	895	2.159
8 . . . . .	4	76	97	126	78	42	12	3	—	—	—	—	438	1.263
9 . . . . .	—	27	50	58	37	35	14	4	—	—	—	—	225	736
10 . . . . .	—	14	25	23	32	18	9	5	2	—	—	—	128	456
11 . . . . .	—	2	6	9	13	10	5	2	2	—	—	—	49	203
12 . . . . .	—	2	2	5	9	7	1	1	—	2	19	29	124	124
13 . . . . .	—	1	1	3	2	1	1	1	2	—	—	12	54	54
14 . . . . .	—	—	—	4	1	1	—	3	1	—	—	10	50	50
15 . . . . .	—	—	—	—	—	—	—	—	—	—	—	—	—	—
16 . . . . .	—	—	—	—	—	—	—	—	—	1	11	1	11	11
17 . . . . .	—	—	—	—	—	—	—	1	—	—	—	1	7	7
18 . . . . .	—	—	—	—	—	—	—	1	—	1	9	2	16	16
<b>TOTALE . . .</b>	<b>2.974</b>	<b>12.971</b>	<b>5.837</b>	<b>2.161</b>	<b>711</b>	<b>214</b>	<b>48</b>	<b>21</b>	<b>7</b>	<b>4</b>	<b>39</b>	<b>24.948</b>	<b>35.572</b>	<b>35.572</b>

Segue Tav. 7 — Famiglie per ampiezza e numero di componenti in condizione professionale e per circoscrizione comunale

AMPIEZZA DELLE FAMIGLIE (componenti)	FAMIGLIE CON COMPONENTI IN CONDIZIONE PROFESSIONALE											TOTALE	
	0	1	2	3	4	5	6	7	8	9 e più		Famiglie	Compo- nenti in condizione profes- sionale
										famiglie	compo- nenti		
RESTANTE TERRITORIO COMUNALE													
1 . . . . .	67	55	—	—	—	—	—	—	—	—	—	122	55
2 . . . . .	42	176	77	—	—	—	—	—	—	—	—	295	330
3 . . . . .	11	247	129	8	—	—	—	—	—	—	—	395	529
4 . . . . .	2	191	92	46	6	—	—	—	—	—	—	337	537
5 . . . . .	—	133	72	67	30	2	—	—	—	—	—	304	608
6 . . . . .	1	80	45	47	33	6	—	—	—	—	—	212	473
7 . . . . .	—	29	39	28	32	6	2	—	—	—	—	136	361
8 . . . . .	1	7	22	17	25	10	5	—	—	—	—	87	282
9 . . . . .	—	9	11	17	11	6	4	1	2	—	—	61	203
10 . . . . .	—	1	5	14	5	10	4	—	1	—	—	40	155
11 . . . . .	—	—	1	5	1	6	3	1	1	—	—	18	84
12 . . . . .	—	1	1	4	1	3	2	1	—	—	—	13	53
13 . . . . .	—	—	—	—	—	1	2	1	—	—	—	4	24
14 . . . . .	—	—	—	—	—	1	—	—	—	—	—	1	5
15 . . . . .	—	—	—	—	1	—	—	—	1	—	—	2	12
16 . . . . .	—	—	—	—	—	—	—	—	—	—	—	—	—
17 . . . . .	—	—	—	—	—	—	—	—	—	—	—	—	—
18 . . . . .	—	—	—	—	—	—	—	—	—	—	—	—	—
<b>TOTALE . . .</b>	<b>124</b>	<b>929</b>	<b>494</b>	<b>253</b>	<b>145</b>	<b>51</b>	<b>22</b>	<b>4</b>	<b>5</b>	—	—	<b>2.027</b>	<b>3.711</b>

Tav. 8 — Abitazioni occupate e non occupate, altri alloggi e relativi occupanti, per circoscrizione comunale

CIRCOSCRIZIONI COMUNALI	ABITAZIONI OCCUPATE						ABITAZIONI NON OCCUPATE			ALTRI ALLOGGI	
	N	Stanze		Occupanti	Numero medio		N	Stanze	Numero medio di stanze per abitazione	N	Occupanti
		totale	ad uso abitazione		di stanze per abitazione	di persone per stanza					
<b>Centro Urbano . . . . .</b>	<b>22.466</b>	<b>76.939</b>	<b>75.761</b>	<b>88.161</b>	<b>3,4</b>	<b>1,2</b>	<b>467</b>	<b>1.939</b>	<b>4,2</b>	<b>467</b>	<b>1.173</b>
<b>Altri Centri</b>	<b>391</b>	<b>932</b>	<b>914</b>	<b>1.554</b>	<b>2,4</b>	<b>1,7</b>	<b>2</b>	<b>10</b>	<b>5,0</b>	<b>5</b>	<b>15</b>
Longuelo . . . . .	180	431	428	759	2,4	1,8	—	—	—	5	15
Grumello del Piano . . . . .	211	501	486	795	2,4	1,6	2	10	5,0	—	—
<b>Nuclci e case sparse . . . . .</b>	<b>1.529</b>	<b>5.120</b>	<b>5.055</b>	<b>7.421</b>	<b>3,3</b>	<b>1,5</b>	<b>60</b>	<b>402</b>	<b>6,7</b>	<b>5</b>	<b>24</b>
<b>COMUNE . . . . .</b>	<b>24.386</b>	<b>82.991</b>	<b>81.730</b>	<b>97.136</b>	<b>3,4</b>	<b>1,2</b>	<b>529</b>	<b>2.351</b>	<b>4,4</b>	<b>497</b>	<b>1.212</b>

Tav. 9 — Unità locali e addetti, per circoscrizione comunale e rami di attività economica

CIRCOSCRIZIONI COMUNALI	INDUSTRIE ESTRATTIVE		INDUSTRIE MANIFAT- TURIERE		COSTRUZIONI E IMPIANTI		ELETTRICITÀ GAS E ACQUA		COMMERCIO		TRASPORTI E COMUNI- CAZIONI		CREDITO E ASSICU- RAZIONE		SERVIZI VARI		TOTALE	
	N	Ad- detti	N	Ad- detti	N	Ad- detti	N	Ad- detti	N	Ad- detti	N	Ad- detti	N	Ad- detti	N	Ad- detti	N	Ad- detti
Circoscrizione 1ª . . . . .	2	2	1.430	18.495	136	1.889	10	475	2.085	5.977	119	1.602	83	1.080	198	506	4.063	30.026
Circoscrizione 2ª . . . . .	—	—	144	1.634	30	296	—	—	190	349	20	381	1	2	15	113	400	2.775
<b>COMUNE . . . . .</b>	<b>2</b>	<b>2</b>	<b>1.574</b>	<b>20.129</b>	<b>166</b>	<b>2.185</b>	<b>10</b>	<b>475</b>	<b>2.275</b>	<b>6.326</b>	<b>139</b>	<b>1.983</b>	<b>84</b>	<b>1.082</b>	<b>213</b>	<b>619</b>	<b>4.463</b>	<b>32.801</b>



Comune di BRESCIA

TAV. 1 — Superficie territoriale, popolazione residente per sesso, densità, per circoscrizione comunale

CIRCOSCRIZIONI COMUNALI	SUPERFICIE TERRITORIALE ha	POPOLAZIONE RESIDENTE			DENSITÀ ab./ha
		M	F	MF	
<b>Centro Urbano</b> . . . . .	<b>1.680,78</b>	<b>51.265</b>	<b>58.959</b>	<b>*110.224</b>	<b>65,6</b>
<b>Altri Centri</b> . . . . .	<b>299,85</b>	<b>7.916</b>	<b>8.367</b>	<b>16.283</b>	<b>54,3</b>
San Bartolomeo . . . . .	15,85	87	92	179	11,3
Stocchetta . . . . .	21,00	223	235	458	21,8
Sant'Eufemia della Fonte . . . . .	53,40	2.048	2.228	4.276	80,1
Caionvico . . . . .	17,30	459	506	965	55,8
Mandolossa . . . . .	8,00	204	202	406	50,8
Urago Mella . . . . .	12,50	407	396	803	64,2
Mompiano . . . . .	67,05	1.278	1.603	2.881	43,0
San Polo . . . . .	26,40	653	640	1.293	49,0
Case . . . . .	6,30	307	207	514	81,6
Buffalora . . . . .	8,00	218	225	443	55,4
Bettole . . . . .	4,95	150	167	317	64,0
Folzano . . . . .	7,00	339	315	654	93,4
Fornaci . . . . .	27,20	1.054	1.055	2.109	77,5
Verziano . . . . .	9,50	179	185	364	38,3
Noce . . . . .	8,40	165	167	332	39,5
Girelli . . . . .	7,00	145	144	289	41,3
<b>Nuclei e case sparse</b> . . . . .	<b>6.997,37</b>	<b>7.793</b>	<b>7.759</b>	<b>15.552</b>	<b>2,2</b>
<b>COMUNE</b> . . . . .	<b>8.978,00</b>	<b>66.974</b>	<b>75.085</b>	<b>142.059</b>	<b>15,8</b>

TAV. 2 — Altitudine e popolazione residente del comune, delle frazioni geografiche e delle località abitate

FRAZIONI Centri Nuclei	Alti- tudine m	Popo- lazione residente	FRAZIONI Centri Nuclei	Alti- tudine m	Popo- lazione residente	FRAZIONI Centri Nuclei	Alti- tudine m	Popo- lazione residente
<b>BRESCIA</b> . . . . .	<u>875</u> 115	<b>129.457</b>	La Fabbrica . . . . .	136	31	<b>MOMPIANO</b> . . . . .	<u>875</u> 166	<b>3.577</b>
Brescia * . . . . .	149	110.224	Levata . . . . .	118	34	Mompiano . . . . .	173	2.881
Caionvico . . . . .	169	965	Luoghino . . . . .	135	94	Calini . . . . .	173	85
Mandolossa (a) . . . . .	130	406	Luogo delle Monache . . . . .	125	23	Cascina Dalbona . . . . .	166	55
San Bartolomeo . . . . .	170	179	Maggia . . . . .	123	70	Portasso . . . . .	187	65
Sant'Eufemia della Fonte . . . . .	140	4.276	Mainetti . . . . .	127	69	<i>Case sparse</i> . . . . .	—	491
Stocchetta (b) . . . . .	188	458	Mandolossa di Sotto . . . . .	130	47			
Urago Mella . . . . .	158	803	Mazzeletto . . . . .	123	40	<b>NOCE-GIRELLI</b> . . . . .	<u>123</u> 115	<b>1.186</b>
Alpino . . . . .	123	54	Molino Bono . . . . .	175	32	Girelli . . . . .	121	289
Badia Alta . . . . .	136	87	Montina . . . . .	123	105	Noce . . . . .	121	332
Badia Bassa . . . . .	129	38	Passere . . . . .	130	40	Case . . . . .	119	79
Berlina . . . . .	163	36	Pendolina . . . . .	171	67	Caselle . . . . .	118	50
Biocco Inferiore . . . . .	122	61	Pontoglio . . . . .	121	70	Villa il Labirinto . . . . .	118	81
Bonometti . . . . .	167	56	Rezzole Grande . . . . .	139	55	<i>Case sparse</i> . . . . .	—	355
Bosca . . . . .	125	47	San Bernardo . . . . .	176	70			
Breda . . . . .	127	36	Sant'Antonio . . . . .	130	56	<b>SAN POLO</b> . . . . .	<u>134</u> 119	<b>3.847</b>
Bredina I . . . . .	180	125	Sant'Emiliano . . . . .	175	35	Bettole (d) . . . . .	130	317
Bredina II . . . . .	128	38	Sedabuoni . . . . .	163	39	Buffalora . . . . .	131	443
Carretto di Sopra . . . . .	157	89	Tenuta delle Monache . . . . .	140	57	Case . . . . .	128	514
Cascina Bonzi . . . . .	196	36	Villa Gallera . . . . .	130	77	San Polo . . . . .	126	1.293
Cascina Botti . . . . .	125	81	Villa Sant'Anna . . . . .	180	51	Bianchina . . . . .	127	51
Cascina Busi . . . . .	134	32	Violino di Sopra . . . . .	133	132	Cadizzoni . . . . .	122	50
Cascina Carli . . . . .	128	52	Violino di Sotto . . . . .	129	113	Cascina Dossi . . . . .	127	54
Cascina Cuzzetti . . . . .	146	63	Zabella . . . . .	134	79	Cotonificio Schiannini . . . . .	128	118
Cascina Dorsa . . . . .	132	40	<i>Case sparse</i> . . . . .	—	8.314	Fenile Fusera . . . . .	121	51
Cascina Fallerio . . . . .	182	129	<b>FOLZANO</b> . . . . .	<u>122</u> 105	<b>1.060</b>	Luogo del Miglio . . . . .	125	74
Cascina Gallerio . . . . .	130	44	Folzano . . . . .	110	654	Pisa . . . . .	126	157
Cascina Galletti . . . . .	124	76	Colombera . . . . .	120	40	<i>Case sparse</i> . . . . .	—	725
Cascina Genetti . . . . .	124	59	Gardellone di Sotto . . . . .	118	13			
Cascina Spagnoli . . . . .	132	41	Molino dei Fenili . . . . .	110	86	<b>COMUNE</b> . . . . .	<u>875</u> 105	<b>142.059</b>
Cascina Ventura . . . . .	130	34	<i>Case sparse</i> . . . . .	—	267			
Castello . . . . .	126	53	<b>FORNACI</b> . . . . .	<u>115</u> 108	<b>2.932</b>			
Chiesanuova . . . . .	131	33	Fornaci (c) . . . . .	109	2.109			
Codignole . . . . .	124	39	Verziano . . . . .	111	364			
Conicchio . . . . .	185	30	Campagna . . . . .	114	87			
Cotonificio . . . . .	174	189	Fornace Cerioli . . . . .	114	69			
Crocevia . . . . .	179	61	<i>Case sparse</i> . . . . .	—	303			
Cucca . . . . .	135	66						
Fenile Luigi . . . . .	133	49						
Gabbiane . . . . .	165	114						
Guidetti . . . . .	129	73						
Il Maglio . . . . .	177	254						
La Colombera . . . . .	137	31						

(a) Centro diviso con i comuni di Gussago e di Roncadelle. — (b) Centro diviso con il comune di Concesio. — (c) Centro diviso con il comune di Castel Mella. — (d) Centro diviso con il comune di Castenedolo.

TAV. 3 — Popolazione residente per sesso, età e stato civile

ETÀ (anni)	MASCHI						FEMMINE						TOTALE
	Celibi	Coniugati	Vedovi	Separati legalmente	Divorziati	Totale	Nubili	Coniugate	Vedove	Separate legalmente	Divorziate	Totale	
1	920	—	—	—	—	920	802	—	—	—	—	802	1.722
2	919	—	—	—	—	919	860	—	—	—	—	860	1.779
3	1.010	—	—	—	—	1.010	937	—	—	—	—	937	1.947
4	1.155	—	—	—	—	1.155	1.050	—	—	—	—	1.050	2.205
5	1.162	—	—	—	—	1.162	1.179	—	—	—	—	1.179	2.341
fino a 5	5.166	—	—	—	—	5.166	4.828	—	—	—	—	4.828	9.994
6	1.235	—	—	—	—	1.235	1.156	—	—	—	—	1.156	2.391
7	936	—	—	—	—	936	987	—	—	—	—	987	1.923
8	1.043	—	—	—	—	1.043	959	—	—	—	—	959	2.002
9	1.106	—	—	—	—	1.106	1.009	—	—	—	—	1.009	2.115
10	1.088	—	—	—	—	1.088	1.133	—	—	—	—	1.133	2.221
5-10	5.408	—	—	—	—	5.408	5.244	—	—	—	—	5.244	10.652
11	1.206	—	—	—	—	1.206	1.142	—	—	—	—	1.142	2.348
12	1.193	—	—	—	—	1.193	1.143	—	—	—	—	1.143	2.336
13	1.195	—	—	—	—	1.195	1.159	—	—	—	—	1.159	2.354
14	1.168	—	—	—	—	1.168	1.104	—	—	—	—	1.104	2.272
15	1.027	6	—	—	—	1.033	1.035	4	2	—	—	1.041	2.074
10-15	5.789	6	—	—	—	5.795	5.583	4	2	—	—	5.589	11.384
16	983	4	—	—	—	987	1.047	3	1	—	—	1.051	2.038
17	996	1	1	—	—	998	1.112	6	1	—	—	1.119	2.117
18	998	3	—	—	—	1.001	1.048	11	1	—	—	1.060	2.061
19	977	1	—	—	—	978	1.120	25	1	1	—	1.147	2.125
20	1.119	4	—	—	—	1.123	1.103	54	1	—	—	1.158	2.281
15-20	5.073	13	1	—	—	5.087	5.430	99	5	1	—	5.535	10.622
21	1.085	15	—	—	—	1.100	1.097	118	2	1	—	1.218	2.318
22	1.084	28	—	—	—	1.110	1.039	150	2	—	—	1.191	2.301
23	1.010	57	—	—	—	1.067	916	274	4	2	—	1.196	2.263
24	999	114	3	—	—	1.116	811	378	1	2	—	1.192	2.308
25	918	168	—	1	—	1.087	710	466	4	3	—	1.183	2.270
20-25	5.096	380	3	1	—	5.480	4.573	1.386	13	8	—	5.980	11.460
26	863	219	2	1	—	1.085	632	569	5	3	—	1.209	2.294
27	725	337	2	2	—	1.066	604	624	1	6	—	1.235	2.301
28	644	460	1	1	—	1.106	484	742	7	7	—	1.240	2.346
29	595	552	1	2	—	1.150	510	790	11	6	—	1.317	2.467
30	513	630	2	1	—	1.146	463	874	10	6	—	1.353	2.499
25-30	3.340	2.198	8	7	—	5.538	2.693	3.599	34	28	—	6.354	11.907
31	420	661	2	9	—	1.092	396	864	19	6	—	1.285	2.377
32	376	783	4	3	—	1.166	371	880	23	14	—	1.288	2.454
33	190	477	5	5	—	677	219	608	25	4	—	866	1.533
34	182	502	1	5	—	690	222	601	25	6	—	864	1.544
35	177	553	4	5	—	739	220	608	29	8	—	865	1.604
30-35	1.345	2.976	16	27	—	4.364	1.428	3.561	121	38	—	5.148	9.512
36	187	654	5	8	—	854	257	738	29	12	—	1.036	1.890
37	211	766	7	6	—	990	287	918	47	3	—	1.235	2.225
38	202	914	5	8	—	1.129	294	901	62	10	—	1.267	2.396
39	181	928	17	7	—	1.183	320	965	48	18	—	1.351	2.484
40	147	907	16	8	—	1.078	284	873	67	6	—	1.230	2.308
35-40	928	4.169	50	37	—	5.184	1.422	4.395	253	49	—	6.119	11.303
41	148	970	9	11	—	1.138	290	897	78	15	—	1.280	2.418
42	168	908	16	8	—	1.095	274	883	81	13	1	1.252	2.347
43	136	898	15	16	—	1.065	246	793	62	12	1	1.114	2.179
44	128	870	16	14	—	1.028	244	824	84	15	—	1.167	2.195
45	138	803	16	12	—	969	251	742	86	11	—	1.090	2.059
40-45	718	4.444	72	61	—	5.295	1.305	4.139	391	66	2	5.993	11.198
46	98	804	21	6	—	929	230	758	82	11	—	1.081	2.010
47	110	779	13	10	—	912	226	693	88	11	—	1.018	1.930
48	114	752	27	6	—	899	214	692	96	9	—	1.011	1.910
49	99	784	23	4	1	911	243	722	122	7	—	1.094	2.005
50	112	743	22	7	—	884	214	665	113	14	—	1.006	1.890
45-50	533	3.892	106	33	1	4.535	1.127	3.530	501	52	—	5.210	9.745
51	94	702	32	11	—	839	213	628	139	8	—	988	1.827
52	89	667	32	6	—	794	188	665	153	5	—	1.011	1.805
53	88	730	27	11	—	856	186	638	157	8	—	989	1.845
54	76	698	40	10	—	824	216	602	158	13	—	989	1.813
55	82	652	31	7	1	773	206	621	167	8	—	1.002	1.775
50-55	429	3.449	162	45	1	4.086	1.009	3.154	774	42	—	4.979	9.065
56	69	613	30	7	—	719	191	579	179	9	—	958	1.877
57	77	647	42	6	—	772	160	561	207	6	—	934	1.706
58	71	607	44	4	—	726	197	471	197	5	1	871	1.597
59	73	621	55	8	1	758	170	464	200	11	—	845	1.603
60	76	580	46	8	—	690	133	393	192	5	—	728	1.418
55-60	366	3.048	217	33	1	3.665	856	2.468	975	36	1	4.336	8.001
61	69	544	63	6	—	682	156	396	208	6	—	766	1.448
62	63	469	56	7	—	595	146	335	207	5	—	693	1.288
63	58	471	74	7	—	610	150	338	237	—	—	725	1.335
64	64	390	50	5	—	509	130	295	222	2	—	649	1.158
65	55	414	66	5	—	540	123	290	240	—	—	653	1.193
60-65	309	2.283	309	30	—	2.936	705	1.654	1.114	13	—	3.486	6.422
66	51	305	79	3	—	438	116	239	250	1	—	606	1.044
67	42	332	73	3	—	450	117	228	246	2	—	593	1.043
68	31	316	72	3	—	422	106	166	216	3	—	491	913
69	50	220	84	4	—	358	98	161	220	1	—	480	838
70	49	253	73	4	—	379	81	154	234	3	—	472	851
65-70	223	1.426	381	17	—	2.047	518	948	1.166	10	—	2.642	4.689
71	40	214	85	2	—	341	88	124	210	1	—	423	764
72	24	185	57	4	—	270	95	103	220	—	—	418	688
73	32	148	68	2	—	250	63	96	187	2	—	348	598
74	22	143	74	—	—	239	70	71	208	—	—	349	588
75	15	130	67	2	—	214	68	65	173	1	—	307	521
70-75	133	820	351	10	—	1.314	384	459	998	4	—	1.845	3.159
76	23	93	74	—	—	190	71	52	176	—	—	299	489
77	18	84	60	1	—	163	49	48	164	—	—	261	424
78	13	58	52	—	—	123	38	23	146	—	—	207	330
79	14	46	50	—	—	110	38	18	142	—	—	198	308
80	12	46	36	1	—	95	40	22	117	—	—	179	274
75-80	80	327	272	2	—	681	236	163	745	—	—	1.144	1.825
80-85	28	118	159	—	—	305	109	38	389	1	—	537	842
85-90	5	12	41	—	—	58	29	3	146	—	—	178	236
90-95	1	4	8	—	—	13	5	1	18	—	—	24	37
95-100	—	—	1	—	—	2	—	—	3	—	—	4	6
oltre 100	—	—	—	—	—	—	—	—	—	—	—	—	—
<b>TOTALE</b>	<b>34.970</b>	<b>29.541</b>	<b>2.157</b>	<b>303</b>	<b>3</b>	<b>66.974</b>	<b>37.484</b>	<b>29.602</b>	<b>7.648</b>	<b>348</b>	<b>3</b>	<b>75.085</b>	<b>142.059</b>

TAV. 4 — Popolazione residente per sesso, classe di età e circoscrizione comunale

CIRCOSCRIZIONI COMUNALI	E T A (anni compiuti)											TOTALE	
	fino a 6	6-10	10-14	14-18	18-21	21-25	25-35	35-45	45-55	55-60	60-65		oltre 65
<b>M A S C H I</b>													
<b>Centro Urbano</b> . . . . .	<b>4.561</b>	<b>3.049</b>	<b>3.473</b>	<b>2.896</b>	<b>2.349</b>	<b>3.269</b>	<b>7.700</b>	<b>8.215</b>	<b>6.864</b>	<b>3.001</b>	<b>2.397</b>	<b>3.491</b>	<b>51.285</b>
<b>Altri Centri</b> . . . . .	<b>893</b>	<b>582</b>	<b>618</b>	<b>538</b>	<b>414</b>	<b>536</b>	<b>1.103</b>	<b>1.166</b>	<b>904</b>	<b>340</b>	<b>276</b>	<b>546</b>	<b>7.916</b>
San Bartolomeo . . . . .	7	8	10	5	2	6	15	17	6	1	6	4	87
Stocchetta . . . . .	17	14	19	13	20	15	27	37	28	12	3	18	223
Sant'Eufemia della Fonte . . . . .	218	137	158	129	113	151	273	299	252	96	91	131	2.048
Caionvico . . . . .	44	33	33	27	24	26	72	84	54	15	17	30	459
Mandolossa . . . . .	20	16	11	15	16	17	31	27	24	10	6	11	204
Urago Mella . . . . .	66	39	39	37	14	16	50	66	38	13	14	15	407
Mompiano . . . . .	122	82	81	104	68	88	171	201	175	64	51	71	1.278
San Polo . . . . .	93	56	59	46	36	43	100	93	63	22	14	28	653
Case . . . . .	24	12	10	8	8	12	30	24	34	16	15	114	307
Buffalora . . . . .	36	15	20	11	7	19	41	20	22	9	3	15	218
Bettole . . . . .	18	9	16	10	10	10	24	20	16	5	5	7	150
Folzano . . . . .	55	27	28	21	13	21	44	65	31	14	7	13	339
Fornaci . . . . .	109	98	89	73	58	69	149	159	108	47	28	67	1.054
Verziano . . . . .	29	11	25	14	10	11	23	23	11	9	4	9	179
Noce . . . . .	17	11	12	9	10	19	33	17	20	5	6	6	165
Girelli . . . . .	18	14	8	16	5	13	20	14	22	2	6	7	145
<b>Nuclei e case sparse</b> . . . . .	<b>947</b>	<b>542</b>	<b>671</b>	<b>585</b>	<b>438</b>	<b>575</b>	<b>1.114</b>	<b>1.098</b>	<b>853</b>	<b>324</b>	<b>263</b>	<b>383</b>	<b>7.793</b>
<b>COMUNE</b> . . . . .	<b>6.401</b>	<b>4.173</b>	<b>4.762</b>	<b>4.019</b>	<b>3.201</b>	<b>4.380</b>	<b>9.917</b>	<b>10.479</b>	<b>8.621</b>	<b>3.665</b>	<b>2.936</b>	<b>4.420</b>	<b>66.974</b>
<b>F E M M I N E</b>													
<b>Centro Urbano</b> . . . . .	<b>4.286</b>	<b>3.017</b>	<b>3.228</b>	<b>3.160</b>	<b>2.683</b>	<b>3.614</b>	<b>9.068</b>	<b>9.665</b>	<b>8.384</b>	<b>3.622</b>	<b>2.923</b>	<b>5.329</b>	<b>58.959</b>
<b>Altri Centri</b> . . . . .	<b>812</b>	<b>533</b>	<b>657</b>	<b>555</b>	<b>417</b>	<b>572</b>	<b>1.270</b>	<b>1.247</b>	<b>975</b>	<b>395</b>	<b>318</b>	<b>616</b>	<b>8.367</b>
San Bartolomeo . . . . .	6	7	6	5	6	6	14	17	10	7	2	6	92
Stocchetta . . . . .	16	12	17	13	12	15	34	46	29	10	7	19	235
Sant'Eufemia della Fonte . . . . .	193	139	174	123	104	154	344	329	273	122	94	179	2.228
Caionvico . . . . .	53	39	32	26	19	39	84	79	57	20	22	36	506
Mandolossa . . . . .	17	11	22	12	13	16	30	28	24	8	10	11	202
Urago Mella . . . . .	48	32	33	30	18	26	57	66	31	14	16	25	396
Mompiano . . . . .	119	69	91	99	71	90	232	255	244	90	79	164	1.603
San Polo . . . . .	88	46	71	55	34	45	83	102	63	13	11	29	640
Case . . . . .	18	11	13	10	10	19	28	28	23	8	11	28	207
Buffalora . . . . .	31	16	18	14	12	19	41	20	28	8	6	12	225
Bettole . . . . .	21	11	18	13	12	13	25	23	14	7	4	6	167
Folzano . . . . .	38	26	29	23	12	21	51	49	32	15	5	14	315
Fornaci . . . . .	115	74	84	85	68	70	152	157	96	50	36	68	1.055
Verziano . . . . .	23	20	14	14	12	14	36	15	15	8	5	9	185
Noce . . . . .	18	9	15	17	4	16	34	15	20	8	6	5	167
Girelli . . . . .	8	11	20	11	10	9	25	18	16	7	4	5	144
<b>Nuclei e case sparse</b> . . . . .	<b>886</b>	<b>538</b>	<b>663</b>	<b>556</b>	<b>443</b>	<b>576</b>	<b>1.164</b>	<b>1.110</b>	<b>830</b>	<b>319</b>	<b>245</b>	<b>429</b>	<b>7.759</b>
<b>COMUNE</b> . . . . .	<b>5.984</b>	<b>4.088</b>	<b>4.548</b>	<b>4.271</b>	<b>3.523</b>	<b>4.762</b>	<b>11.502</b>	<b>12.022</b>	<b>10.189</b>	<b>4.336</b>	<b>3.486</b>	<b>6.374</b>	<b>75.085</b>
<b>M A S C H I E F E M M I N E</b>													
<b>Centro Urbano</b> . . . . .	<b>8.847</b>	<b>6.066</b>	<b>6.701</b>	<b>6.056</b>	<b>5.012</b>	<b>6.883</b>	<b>16.768</b>	<b>17.880</b>	<b>15.243</b>	<b>6.623</b>	<b>5.320</b>	<b>8.820</b>	<b>110.224</b>
<b>Altri Centri</b> . . . . .	<b>1.705</b>	<b>1.115</b>	<b>1.275</b>	<b>1.093</b>	<b>831</b>	<b>1.108</b>	<b>2.373</b>	<b>2.413</b>	<b>1.879</b>	<b>735</b>	<b>594</b>	<b>1.162</b>	<b>16.283</b>
San Bartolomeo . . . . .	13	15	16	10	8	12	29	34	16	8	8	10	179
Stocchetta . . . . .	33	26	36	31	32	30	61	83	57	22	10	37	458
Sant'Eufemia della Fonte . . . . .	411	276	332	252	217	305	617	628	525	218	185	310	4.276
Caionvico . . . . .	97	72	65	53	43	65	156	163	111	35	39	66	965
Mandolossa . . . . .	37	27	33	27	29	33	61	55	48	18	16	22	406
Urago Mella . . . . .	114	71	72	67	32	42	107	132	69	27	30	40	803
Mompiano . . . . .	241	151	172	203	139	178	403	456	419	154	130	235	2.681
San Polo . . . . .	181	102	130	101	70	88	183	195	126	35	25	57	1.293
Case . . . . .	42	23	23	18	18	31	58	52	57	24	26	142	514
Buffalora . . . . .	67	31	38	25	19	38	82	40	50	17	9	27	443
Bettole . . . . .	39	20	34	23	22	23	49	43	30	12	9	13	317
Folzano . . . . .	93	53	57	44	25	42	95	114	63	29	12	27	654
Fornaci . . . . .	224	172	173	158	126	139	301	316	204	97	64	135	2.109
Verziano . . . . .	52	31	39	28	22	25	59	38	26	17	9	18	364
Noce . . . . .	35	20	27	26	14	35	67	32	40	13	12	11	332
Girelli . . . . .	26	25	28	27	15	22	45	32	38	9	10	12	289
<b>Nuclei e case sparse</b> . . . . .	<b>1.833</b>	<b>1.080</b>	<b>1.334</b>	<b>1.141</b>	<b>881</b>	<b>1.151</b>	<b>2.278</b>	<b>2.208</b>	<b>1.683</b>	<b>643</b>	<b>508</b>	<b>812</b>	<b>15.552</b>
<b>COMUNE</b> . . . . .	<b>12.385</b>	<b>8.261</b>	<b>9.310</b>	<b>8.290</b>	<b>6.724</b>	<b>9.142</b>	<b>21.419</b>	<b>22.501</b>	<b>18.810</b>	<b>8.001</b>	<b>6.422</b>	<b>10.794</b>	<b>142.059</b>

TAV. 5 — Popolazione residente attiva, per sesso, professione, posizione nella professione e rami di attività economica

N. classificazione	PROFESSIONI — POSIZIONI NELLA PROFESSIONE	AGRICOLTURA, CACCIA E PESCA		INDUSTRIE		PUBBLICA AMMINISTRAZIONE		ALTRI RAMI		TOTALE	
		MF	M	MF	M	MF	M	MF	M	MF	M
<b>1</b>	<b>PROFESSIONI E ARTI LIBERALI E ASSIMILATE</b>										
1.11	<b>Insegnanti di scuole medie e superiori . . . . .</b>	1	1	—	—	665	282	1	1	667	284
	Imprenditori, liberi professionisti, dirigenti e impiegati	1	1	—	—	665	282	—	—	666	283
	Lavoratori in proprio e coadiuvanti . . . . .	—	—	—	—	—	—	1	1	1	1
1.12	<b>Insegnanti di educazione fisica . . . . .</b>	—	—	—	—	22	14	5	5	27	19
	Imprenditori, liberi professionisti, dirigenti e impiegati	—	—	—	—	22	14	5	5	27	19
1.13	<b>Maestri elementari, istitutori, precettori . . . . .</b>	—	—	—	—	1.220	213	—	—	1.220	213
	Imprenditori, liberi professionisti, dirigenti e impiegati	—	—	—	—	1.220	213	—	—	1.220	213
1.20	<b>Artisti, letterati, giornalisti, pubblicitari e professioni similari . . . . .</b>	—	—	30	27	3	3	137	110	170	140
	Imprenditori, liberi professionisti, dirigenti e impiegati	—	—	30	27	3	3	135	108	168	138
	Lavoratori in proprio e coadiuvanti . . . . .	—	—	—	—	—	—	2	2	2	2
1.30	<b>Ecclesiastici e religiosi . . . . .</b>	—	—	—	—	965	299	—	—	965	299
	Imprenditori, liberi professionisti, dirigenti e impiegati	—	—	—	—	965	299	—	—	965	299
1.41	<b>Medici-chirurghi . . . . .</b>	—	—	—	—	307	300	1	1	308	301
	Imprenditori, liberi professionisti, dirigenti e impiegati	—	—	—	—	307	300	1	1	308	301
1.42	<b>Ostetriche, infermieri diplomati, assistenti sanitari, vigilatrici scolastiche . . . . .</b>	—	—	4	2	355	37	1	—	360	39
	Imprenditori, liberi professionisti, dirigenti e impiegati	—	—	4	2	355	37	1	—	360	39
1.43	<b>Farmacisti . . . . .</b>	—	—	—	—	72	50	1	1	73	51
	Imprenditori, liberi professionisti, dirigenti e impiegati	—	—	—	—	33	18	1	1	34	19
	Lavoratori in proprio e coadiuvanti . . . . .	—	—	—	—	39	32	—	—	39	32
1.51	<b>Magistrati, avvocati, procuratori legali, notai . . . . .</b>	—	—	2	2	41	41	215	215	258	258
	Imprenditori, liberi professionisti, dirigenti e impiegati	—	—	2	2	41	41	214	214	257	257
	Lavoratori in proprio e coadiuvanti . . . . .	—	—	—	—	—	—	1	1	1	1
1.52	<b>Cancellieri, ufficiali giudiziari . . . . .</b>	—	—	—	—	36	36	—	—	36	36
	Imprenditori, liberi professionisti, dirigenti e impiegati	—	—	—	—	36	36	—	—	36	36
1.61	<b>Ufficiali dei corpi armati dello Stato, funzionari di polizia e dei servizi di protezione . . . . .</b>	—	—	—	—	99	99	—	—	99	99
	Imprenditori, liberi professionisti, dirigenti e impiegati	—	—	—	—	99	99	—	—	99	99
1.62	<b>Sottufficiali dei corpi armati dello Stato, di polizia e dei servizi di protezione . . . . .</b>	—	—	—	—	274	274	—	—	274	274
	Imprenditori, liberi professionisti, dirigenti e impiegati	—	—	—	—	274	274	—	—	274	274
<b>2</b>	<b>PROFESSIONI AMMINISTRATIVE, TECNICHE E OPERATIVE VARIE</b>										
2.11	<b>Amministratori titolari di azienda e amministratori delegati . . . . .</b>	120	104	479	466	3	2	523	482	1.125	1.054
	Imprenditori, liberi professionisti, dirigenti e impiegati	115	99	444	436	3	2	477	447	1.039	984
	Lavoratori in proprio e coadiuvanti . . . . .	5	5	35	30	—	—	46	35	86	70
2.12	<b>Amministratori, direttori generali e categorie similari di pubblica amministrazione ed imprese private . . . . .</b>	—	—	1	1	4	4	1	1	6	6
	Imprenditori, liberi professionisti, dirigenti e impiegati	—	—	1	1	4	4	1	1	6	6
2.13	<b>Contabili, ragionieri, commercialisti, statistici, impiegati amministrativi e tecnico-amministrativi ; stenografi, dattilografi . . . . .</b>	20	15	2.431	1.695	2.071	1.372	2.509	1.629	7.031	4.711
	Imprenditori, liberi professionisti, dirigenti e impiegati	17	12	2.422	1.688	2.071	1.372	2.496	1.620	7.006	4.692
	Lavoratori in proprio e coadiuvanti . . . . .	3	3	9	7	—	—	13	9	25	19
2.21	<b>Agronomi, veterinari, ingegneri, chimici, architetti, geologi . . . . .</b>	1	1	114	111	51	49	74	74	240	235
	Imprenditori, liberi professionisti, dirigenti e impiegati	1	1	114	111	51	49	74	74	240	235
2.22	<b>Periti, ufficiali di macchina e di coperta, piloti, disegnatori, telefonisti e simili . . . . .</b>	10	10	459	447	96	93	219	151	784	701
	Imprenditori, liberi professionisti, dirigenti e impiegati	10	10	459	447	96	93	219	151	784	701
2.23	<b>Capitecnici, capi di officina, capistazione e altri impiegati tecnici . . . . .</b>	2	1	358	352	28	28	52	50	440	431
	Imprenditori, liberi professionisti, dirigenti e impiegati	2	1	358	352	28	28	52	50	440	431
2.31	<b>Agenti di vendita e di pubblicità, mediatori e simili . . . . .</b>	—	—	—	—	—	—	435	428	435	428
	Imprenditori, liberi professionisti, dirigenti e impiegati	—	—	—	—	—	—	424	418	424	418
	Lavoratori in proprio e coadiuvanti . . . . .	—	—	—	—	—	—	11	10	11	10
2.32	<b>Piazzisti, viaggiatori di commercio e simili . . . . .</b>	—	—	104	100	38	38	263	245	405	383
	Imprenditori, liberi professionisti, dirigenti e impiegati	—	—	103	99	38	38	262	245	403	382
	Lavoratori in proprio e coadiuvanti . . . . .	—	—	1	1	—	—	1	—	2	1
2.40	<b>Professioni varie non classificate altrove . . . . .</b>	—	—	2	2	—	—	4	3	6	5
	Imprenditori, liberi professionisti, dirigenti e impiegati	—	—	2	2	—	—	2	2	4	4
	Lavoratori in proprio e coadiuvanti . . . . .	—	—	—	—	—	—	2	1	2	1

Segue Tav. 5 — Popolazione residente attiva, per sesso, professione, posizione nella professione e rami di attività economica

N. classificazione	PROFESSIONI — POSIZIONI NELLA PROFESSIONE	AGRICOLTURA, CACCIA E PESCA		INDUSTRIE		PUBBLICA AMMINISTRAZIONE		ALTRI RAMI		TOTALE	
		MF	M	MF	M	MF	M	MF	M	MF	M
<b>3</b>	<b>ARTI E MESTIERI PARTICOLARI DELLE LAVORAZIONI AGRICOLE E FORESTALI, DELL'ALLEVAMENTO DEL BESTIAME E DELLA PESCA</b>										
3.10	<b>Coltivatori agricoli generici</b> . . . . .	2.655	2.549	—	—	2	2	—	—	2.657	2.551
	Lavoratori in proprio e coadiuvanti . . . . .	1.814	1.709	—	—	—	—	—	—	1.814	1.709
	Lavoratori dipendenti . . . . .	841	840	—	—	2	2	—	—	843	842
3.21	<b>Ortolani, giardinieri, floricoltori, vivaisti e simili</b>	121	109	—	—	—	—	—	—	121	109
	Lavoratori in proprio e coadiuvanti . . . . .	102	90	—	—	—	—	—	—	102	90
	Lavoratori dipendenti . . . . .	19	19	—	—	—	—	—	—	19	19
3.22	<b>Vignaioli</b> . . . . .	45	45	—	—	—	—	—	—	45	45
	Lavoratori in proprio e coadiuvanti . . . . .	44	44	—	—	—	—	—	—	44	44
	Lavoratori dipendenti . . . . .	1	1	—	—	—	—	—	—	1	1
3.23	<b>Agrumicoltori, olivicoltori, frutticoltori</b> . . . . .	5	5	—	—	—	—	—	—	5	5
	Lavoratori in proprio e coadiuvanti . . . . .	5	5	—	—	—	—	—	—	5	5
3.24	<b>Altri coltivatori specializzati</b> . . . . .	—	—	5	5	13	9	11	11	29	25
	Lavoratori dipendenti . . . . .	—	—	5	5	13	9	11	11	29	25
3.30	<b>Operatori agricoli vari specializzati</b> . . . . .	154	141	—	—	1	1	—	—	155	142
	Lavoratori in proprio e coadiuvanti . . . . .	113	103	—	—	—	—	—	—	113	103
	Lavoratori dipendenti . . . . .	41	38	—	—	1	1	—	—	42	39
3.40	<b>Selvicoltori, boscaioli, carbonai</b> . . . . .	10	10	—	—	1	1	—	—	11	11
	Lavoratori in proprio e coadiuvanti . . . . .	3	3	—	—	—	—	—	—	3	3
	Lavoratori dipendenti . . . . .	7	7	—	—	1	1	—	—	8	8
3.50	<b>Allevatori, pastori, guardiani di animali</b> . . . . .	125	125	3	3	10	10	3	3	141	141
	Lavoratori in proprio e coadiuvanti . . . . .	4	4	—	—	—	—	1	1	5	5
	Lavoratori dipendenti . . . . .	121	121	3	3	10	10	2	2	136	136
3.60	<b>Pescatori, piscicoltori, cacciatori</b> . . . . .	2	2	—	—	—	—	—	—	2	2
	Lavoratori dipendenti . . . . .	2	2	—	—	—	—	—	—	2	2
<b>4</b>	<b>ARTI E MESTIERI PARTICOLARI DELLA LAVORAZIONE E FABBRICAZIONE DI MATERIALI E PRODOTTI INDUSTRIALI E ARTIGIANI</b>										
4.11	<b>Mugnai, panettieri, pastai, pasticciere, gelatieri e simili</b> . . . . .	—	—	393	344	3	3	175	170	571	517
	Lavoratori in proprio e coadiuvanti . . . . .	—	—	107	93	—	—	15	10	122	103
	Lavoratori dipendenti . . . . .	—	—	286	251	3	3	160	160	449	414
4.12	<b>Macellatori</b> . . . . .	—	—	9	8	1	1	1	—	11	9
	Lavoratori dipendenti . . . . .	—	—	9	8	1	1	1	—	11	9
4.13	<b>Salatori e affumicatori di carne e di pesce, insaccatori, confezionatori di conserve alimentari</b> . . . . .	—	—	14	12	—	—	6	6	20	18
	Lavoratori in proprio e coadiuvanti . . . . .	—	—	4	4	—	—	—	—	4	4
	Lavoratori dipendenti . . . . .	—	—	10	8	—	—	6	6	16	14
4.14	<b>Casari</b> . . . . .	1	1	28	22	—	—	1	1	30	24
	Lavoratori in proprio e coadiuvanti . . . . .	—	—	2	2	—	—	—	—	2	2
	Lavoratori dipendenti . . . . .	1	1	26	20	—	—	1	1	28	22
4.15	<b>Frantoiani, vinificatori, birrai, maltatori, gassosai</b>	—	—	30	25	—	—	6	5	36	30
	Lavoratori in proprio e coadiuvanti . . . . .	—	—	1	1	—	—	—	—	1	1
	Lavoratori dipendenti . . . . .	—	—	29	24	—	—	6	5	35	29
4.16	<b>Condizionatori e confezionatori del tabacco</b> . . . . .	—	—	8	—	—	—	—	—	8	—
	Lavoratori dipendenti . . . . .	—	—	8	—	—	—	—	—	8	—
4.21	<b>Filatori, tessitori, cardatori, merlettai, cordai e simili</b> . . . . .	—	—	175	18	—	—	—	—	175	18
	Lavoratori in proprio e coadiuvanti . . . . .	—	—	3	2	—	—	—	—	3	2
	Lavoratori dipendenti . . . . .	—	—	172	16	—	—	—	—	172	16
4.22	<b>Lavoratori e sgrassatori di lana, tintori e finitori di filati e tessuti, impermeabilizzatori di tessuti e simili</b> . . . . .	—	—	21	9	—	—	—	—	21	9
	Lavoratori dipendenti . . . . .	—	—	21	9	—	—	—	—	21	9
4.31	<b>Sarti, pellicciai, cappellai, camiciai, magliai, borsettieri, tappezzeri e simili</b> . . . . .	—	—	2.716	481	67	14	45	7	2.928	502
	Lavoratori in proprio e coadiuvanti . . . . .	—	—	743	236	—	—	1	—	744	236
	Lavoratori dipendenti . . . . .	—	—	1.973	195	67	14	44	7	2.084	216
4.32	<b>Calzolai</b> . . . . .	—	—	381	320	13	10	1	—	395	330
	Lavoratori in proprio e coadiuvanti . . . . .	—	—	230	224	—	—	—	—	230	224
	Lavoratori dipendenti . . . . .	—	—	151	96	13	10	1	—	165	106
4.33	<b>Ombrellai, spazzolai, bottonieri, pettinai</b> . . . . .	—	—	17	9	—	—	—	—	17	9
	Lavoratori in proprio e coadiuvanti . . . . .	—	—	5	4	—	—	—	—	5	4
	Lavoratori dipendenti . . . . .	—	—	12	5	—	—	—	—	12	5

Segue Tav. 5 — Popolazione residente attiva, per sesso, professione, posizione nella professione e rami di attività economica

N. classificazione	PROFESSIONI — POSIZIONI NELLA PROFESSIONE	AGRICOLTURA, CACCIA E PESCA		INDUSTRIE		PUBBLICA AMMINISTRAZIONE		ALTRI RAMI		TOTALE	
		MF	M	MF	M	MF	M	MF	M	MF	M
4.34	<b>Stiratrici, lavandaie, tintori e smacchiatori di abiti</b>	—	—	31	2	38	2	137	39	206	43
	Lavoratori in proprio e coadiuvanti . . . . .	—	—	—	—	—	—	82	29	82	29
	Lavoratori dipendenti . . . . .	—	—	31	2	38	2	55	10	124	14
4.35	<b>Conciatori, imbalsamatori . . . . .</b>	—	—	140	129	—	—	—	—	140	129
	Lavoratori in proprio e coadiuvanti . . . . .	—	—	5	5	—	—	—	—	5	5
	Lavoratori dipendenti . . . . .	—	—	135	124	—	—	—	—	135	124
4.36	<b>Sellai, pellettieri e simili . . . . .</b>	—	—	127	111	3	3	9	9	139	123
	Lavoratori in proprio e coadiuvanti . . . . .	—	—	25	24	—	—	—	—	25	24
	Lavoratori dipendenti . . . . .	—	—	102	87	3	3	9	9	114	99
4.41	<b>Falegnami, ebanisti, mobiliere e simili . . . . .</b>	—	—	919	882	29	29	28	28	976	939
	Lavoratori in proprio e coadiuvanti . . . . .	—	—	235	234	—	—	—	—	235	234
	Lavoratori dipendenti . . . . .	—	—	684	648	29	29	28	28	741	705
4.42	<b>Astucciari, corniciari, intarsiatori e simili . . . . .</b>	—	—	97	89	—	—	3	3	100	92
	Lavoratori in proprio e coadiuvanti . . . . .	—	—	43	43	—	—	—	—	43	43
	Lavoratori dipendenti . . . . .	—	—	54	46	—	—	3	3	57	49
4.43	<b>Bottai, barilai, carradori e carpentieri in legno</b>	—	—	70	69	1	1	1	1	72	71
	Lavoratori in proprio e coadiuvanti . . . . .	—	—	10	10	—	—	—	—	10	10
	Lavoratori dipendenti . . . . .	—	—	60	59	1	1	1	1	62	61
4.44	<b>Mobiliere in canne, vimini e giunchi; cestai, impagliatori, cappellai in paglia, scopai, sugherai e simili . . . . .</b>	—	—	14	9	—	—	—	—	14	9
	Lavoratori in proprio e coadiuvanti . . . . .	—	—	7	7	—	—	—	—	7	7
	Lavoratori dipendenti . . . . .	—	—	7	2	—	—	—	—	7	2
4.50	<b>Minatori, cavatori ed altri mestieri inerenti alla estrazione dei minerali . . . . .</b>	—	—	107	107	—	—	—	—	107	107
	Lavoratori in proprio e coadiuvanti . . . . .	—	—	11	11	—	—	—	—	11	11
	Lavoratori dipendenti . . . . .	—	—	96	96	—	—	—	—	96	96
4.61	<b>Fonditori, fornisti, formatori . . . . .</b>	—	—	689	683	—	—	—	—	689	683
	Lavoratori in proprio e coadiuvanti . . . . .	—	—	22	21	—	—	—	—	22	21
	Lavoratori dipendenti . . . . .	—	—	667	662	—	—	—	—	667	662
4.62	<b>Laminatori, trafilatori, fucinatori, saldatori, tagliatori di prodotti meccanici e simili . . . . .</b>	—	—	4.217	3.871	7	7	31	30	4.255	3.908
	Lavoratori in proprio e coadiuvanti . . . . .	—	—	122	122	—	—	—	—	122	122
	Lavoratori dipendenti . . . . .	—	—	4.095	3.749	7	7	31	30	4.133	3.786
4.63	<b>Galvanoplastieri, temperatori, verniciatori e smaltatori di metalli . . . . .</b>	—	—	315	267	—	—	9	9	324	276
	Lavoratori in proprio e coadiuvanti . . . . .	—	—	33	33	—	—	—	—	33	33
	Lavoratori dipendenti . . . . .	—	—	282	234	—	—	9	9	291	243
4.64	<b>Meccanici di precisione, orologiai, orefici . . . . .</b>	—	—	244	238	98	95	14	14	356	347
	Lavoratori in proprio e coadiuvanti . . . . .	—	—	93	92	30	30	—	—	123	122
	Lavoratori dipendenti . . . . .	—	—	151	146	68	65	14	14	233	225
4.65	<b>Utensilisti e attrezzisti di officina, mobiliere in ferro . . . . .</b>	1	1	1.935	1.904	13	13	59	59	2.008	1.977
	Lavoratori in proprio e coadiuvanti . . . . .	—	—	152	148	—	—	—	—	152	148
	Lavoratori dipendenti . . . . .	1	1	1.783	1.756	13	13	59	59	1.856	1.829
4.66	<b>Montatori di apparecchi, collaudatori e riparatori meccanici, meccanici generici . . . . .</b>	2	2	1.550	1.466	5	5	66	66	1.623	1.539
	Lavoratori in proprio e coadiuvanti . . . . .	—	—	193	189	—	—	—	—	193	189
	Lavoratori dipendenti . . . . .	2	2	1.357	1.277	5	5	66	66	1.430	1.350
4.67	<b>Fabbri ferrai, ramai, ottonai, carpentieri in ferro</b>	—	—	512	504	3	3	4	4	519	511
	Lavoratori in proprio e coadiuvanti . . . . .	—	—	77	77	—	—	—	—	77	77
	Lavoratori dipendenti . . . . .	—	—	435	427	3	3	4	4	442	434
4.71	<b>Scalpellini, tagliatori e modellatori di marmi e pietre; modellatori, formatori e gettatori di cemento, gesso e grès . . . . .</b>	—	—	82	79	1	1	2	2	85	82
	Lavoratori in proprio e coadiuvanti . . . . .	—	—	16	15	—	—	—	—	16	15
	Lavoratori dipendenti . . . . .	—	—	66	64	1	1	2	2	69	67
4.72	<b>Ceramisti, terracottai, fornaciari, vetrai . . . . .</b>	—	—	194	168	—	—	—	—	194	168
	Lavoratori in proprio e coadiuvanti . . . . .	—	—	12	11	—	—	—	—	12	11
	Lavoratori dipendenti . . . . .	—	—	182	157	—	—	—	—	182	157
4.73	<b>Mosaicisti, incisori, pittori, verniciatori di pietre, ceramiche e vetri . . . . .</b>	—	—	35	30	—	—	1	1	36	31
	Lavoratori in proprio e coadiuvanti . . . . .	—	—	9	8	—	—	—	—	9	8
	Lavoratori dipendenti . . . . .	—	—	26	22	—	—	1	1	27	23
4.74	<b>Capimastri, muratori, cementisti e simili . . . . .</b>	—	—	962	959	19	19	5	5	986	983
	Lavoratori in proprio e coadiuvanti . . . . .	—	—	167	166	—	—	—	—	167	166
	Lavoratori dipendenti . . . . .	—	—	795	793	19	19	5	5	819	817

Segue Tav. 5 — Popolazione residente attiva, per sesso, professione, posizione nella professione e rami di attività economica

N. classificazione	PROFESSIONI — POSIZIONI NELLA PROFESSIONE	AGRICOLTURA, CACCIA E PESCA		INDUSTRIE		PUBBLICA AMMINISTRAZIONE		ALTRI RAMI		TOTALE	
		MF	M	MF	M	MF	M	MF	M	MF	M
4.75	<b>Stagnini, idraulici, gasisti . . . . .</b>	—	—	277	275	11	11	4	4	292	290
	Lavoratori in proprio e coadiuvanti . . . . .	—	—	38	37	—	—	—	—	38	37
	Lavoratori dipendenti . . . . .	—	—	239	238	11	11	4	4	254	253
4.76	<b>Armatori di linee ferroviarie e tramviarie, di miniere e gallerie . . . . .</b>	—	—	2	1	11	11	44	40	57	52
	Lavoratori dipendenti . . . . .	—	—	2	1	11	11	44	40	57	52
4.77	<b>Manovali edili, sterratori, stradini . . . . .</b>	1	1	654	651	54	54	3	3	712	709
	Lavoratori dipendenti . . . . .	1	1	654	651	54	54	3	3	712	709
4.81	<b>Analizzatori ed altri mestieri inerenti alle lavorazioni chimiche . . . . .</b>	1	1	245	177	6	1	1	1	253	180
	Lavoratori in proprio e coadiuvanti . . . . .	—	—	9	8	—	—	—	—	9	8
	Lavoratori dipendenti . . . . .	1	1	236	169	6	1	1	1	244	172
4.82	<b>Saponieri, candelai, fiammiferai, cerinai . . . . .</b>	—	—	6	5	—	—	—	—	6	5
	Lavoratori in proprio e coadiuvanti . . . . .	—	—	2	2	—	—	—	—	2	2
	Lavoratori dipendenti . . . . .	—	—	4	3	—	—	—	—	4	3
4.83	<b>Pirotecnici e artigiani in genere . . . . .</b>	—	—	11	7	4	4	1	—	16	11
	Lavoratori dipendenti . . . . .	—	—	11	7	4	4	1	—	16	11
4.84	<b>Vulcanizzatori e altri mestieri inerenti alla lavorazione della gomma . . . . .</b>	—	—	54	49	—	—	1	1	55	50
	Lavoratori in proprio e coadiuvanti . . . . .	—	—	16	16	—	—	—	—	16	16
	Lavoratori dipendenti . . . . .	—	—	38	33	—	—	1	1	39	34
4.91	<b>Cartai, cartonai e simili . . . . .</b>	—	—	17	6	—	—	—	—	17	6
	Lavoratori dipendenti . . . . .	—	—	17	6	—	—	—	—	17	6
4.92	<b>Cartotecnici; legatori di libri e simili . . . . .</b>	—	—	124	44	2	2	1	—	127	46
	Lavoratori in proprio e coadiuvanti . . . . .	—	—	8	7	—	—	—	—	8	7
	Lavoratori dipendenti . . . . .	—	—	116	37	2	2	1	—	119	39
5	<b>ARTI GRAFICHE E MESTIERI INERENTI ALLA INSTALLAZIONE E FUNZIONAMENTO DI IMPIANTI E APPARECCHIATURE E ALLA CONDUZIONE DI MACCHINE MOTRICI E MEZZI DI TRASPORTO</b>										
5.11	<b>Tipografi, litografi e zincografi . . . . .</b>	—	—	406	293	9	9	—	—	415	302
	Lavoratori in proprio e coadiuvanti . . . . .	—	—	27	24	—	—	—	—	27	24
	Lavoratori dipendenti . . . . .	—	—	379	269	9	9	—	—	388	278
5.12	<b>Fotografi . . . . .</b>	—	—	106	86	—	—	4	1	110	87
	Lavoratori in proprio e coadiuvanti . . . . .	—	—	75	61	—	—	—	—	75	61
	Lavoratori dipendenti . . . . .	—	—	31	25	—	—	4	1	35	26
5.20	<b>Elettricisti, elettrotecnici, radiotecnici ed altri mestieri inerenti alla installazione e al funzionamento di impianti e apparecchi elettrici . . . . .</b>	—	—	883	842	22	22	112	110	1.017	974
	Lavoratori in proprio e coadiuvanti . . . . .	—	—	141	140	—	—	1	1	142	141
	Lavoratori dipendenti . . . . .	—	—	742	702	22	22	111	109	875	833
5.30	<b>Operatori cinematografici ed altri mestieri inerenti alla preparazione delle scene . . . . .</b>	—	—	—	—	—	—	40	38	40	38
	Lavoratori dipendenti . . . . .	—	—	—	—	—	—	40	38	40	38
5.40	<b>Macchinisti e fuochisti di macchine e impianti fissi; lubrificatori . . . . .</b>	—	—	214	194	11	11	15	15	240	220
	Lavoratori in proprio e coadiuvanti . . . . .	—	—	14	14	—	—	—	—	14	14
	Lavoratori dipendenti . . . . .	—	—	200	180	11	11	15	15	226	206
5.51	<b>Macchinisti di mezzi di trasporto, conduttori di tram e simili . . . . .</b>	—	—	4	4	1	1	125	125	130	130
	Lavoratori dipendenti . . . . .	—	—	4	4	1	1	125	125	130	130
5.52	<b>Autisti, conduttori di macchine agricole, motoristi di aviazione, di motoscafi e di barche a motore . . . . .</b>	8	8	250	250	51	51	612	611	921	920
	Lavoratori in proprio e coadiuvanti . . . . .	4	4	—	—	—	—	126	125	130	129
	Lavoratori dipendenti . . . . .	4	4	250	250	51	51	486	486	791	791
5.53	<b>Draghisti, gruisti, frenatori e simili . . . . .</b>	—	—	127	126	—	—	170	170	297	296
	Lavoratori dipendenti . . . . .	—	—	127	126	—	—	170	170	297	296
5.60	<b>Marittimi di coperta, barcaioi ed altri mestieri similari . . . . .</b>	—	—	—	—	1	1	1	1	2	2
	Lavoratori dipendenti . . . . .	—	—	—	—	1	1	1	1	2	2
5.71	<b>Vetturini, carrettieri, vagonari e simili . . . . .</b>	9	9	165	161	13	13	83	83	270	266
	Lavoratori in proprio e coadiuvanti . . . . .	—	—	—	—	—	—	36	36	36	36
	Lavoratori dipendenti . . . . .	9	9	165	161	13	13	47	47	234	230



Segue TAV. 5 — Popolazione residente attiva, per sesso, professione, posizione nella professione e rami di attività economica

N. classificazione	PROFESSIONI — POSIZIONI NELLA PROFESSIONE	AGRICOLTURA, CACCIA E PESCA		INDUSTRIE		PUBBLICA AMMINISTRAZIONE		ALTRI RAMI		TOTALE	
		MF	M	MF	M	MF	M	MF	M	MF	M
5.72	<b>Facchini, caricatori e scaricatori . . . . .</b>	4	4	276	266	23	23	299	297	602	590
	Lavoratori in proprio e coadiuvanti . . . . .	—	—	—	—	—	—	85	85	85	85
	Lavoratori dipendenti . . . . .	4	4	276	266	23	23	214	212	517	505
5.73	<b>Portalettere, fattorini postali e telegrafici, corrieri, messaggeri . . . . .</b>	—	—	—	—	—	—	165	148	165	148
	Lavoratori in proprio e coadiuvanti . . . . .	—	—	—	—	—	—	21	19	21	19
	Lavoratori dipendenti . . . . .	—	—	—	—	—	—	144	129	144	129
5.81	<b>Autoclavisti, pompisti, tubisti e simili . . . . .</b>	—	—	28	28	—	—	5	5	33	33
	Lavoratori dipendenti . . . . .	—	—	28	28	—	—	5	5	33	33
5.82	<b>Pesatori, cernitori . . . . .</b>	—	—	260	160	—	—	12	7	272	167
	Lavoratori in proprio e coadiuvanti . . . . .	—	—	1	1	—	—	2	2	3	3
	Lavoratori dipendenti . . . . .	—	—	259	159	—	—	10	5	269	164
5.83	<b>Imbottiglieri, imballatori e simili . . . . .</b>	3	2	185	44	10	1	12	6	210	53
	Lavoratori dipendenti . . . . .	3	2	185	44	10	1	12	6	210	53
6	<b>ARTI E MESTIERI PARTICOLARI DEL COMMERCIO E DEI SERVIZI</b>										
6.11	<b>Esercenti di negozio . . . . .</b>	—	—	—	—	—	—	2.856	1.911	2.856	1.911
	Lavoratori in proprio e coadiuvanti . . . . .	—	—	—	—	—	—	2.803	1.861	2.803	1.861
	Lavoratori dipendenti . . . . .	—	—	—	—	—	—	53	50	53	50
6.12	<b>Commessi di vendita, cassieri di negozio, fattorini e simili . . . . .</b>	—	—	60	30	28	15	1.508	1.008	1.596	1.053
	Lavoratori in proprio e coadiuvanti . . . . .	—	—	1	—	—	—	7	2	8	2
	Lavoratori dipendenti . . . . .	—	—	59	30	28	15	1.501	1.006	1.588	1.051
6.13	<b>Commercianti ambulanti . . . . .</b>	—	—	—	—	—	—	742	582	742	582
	Lavoratori in proprio e coadiuvanti . . . . .	—	—	—	—	—	—	741	581	741	581
	Lavoratori dipendenti . . . . .	—	—	—	—	—	—	1	1	1	1
6.21	<b>Gestori di pubblico esercizio . . . . .</b>	—	—	—	—	—	—	757	364	757	364
	Lavoratori in proprio e coadiuvanti . . . . .	—	—	—	—	—	—	757	364	757	364
6.22	<b>Portieri d'albergo, camerieri, baristi di pubblici locali . . . . .</b>	—	—	43	18	187	32	468	273	698	323
	Lavoratori in proprio e coadiuvanti . . . . .	—	—	—	—	—	—	3	2	3	2
	Lavoratori dipendenti . . . . .	—	—	43	18	187	32	465	271	695	321
6.23	<b>Cuochi, sguatterti e altro personale di cucina . . . . .</b>	—	—	35	7	103	14	90	56	228	77
	Lavoratori dipendenti . . . . .	—	—	35	7	103	14	90	56	228	77
6.31	<b>Barbieri, parrucchieri, manicure . . . . .</b>	—	—	2	2	4	4	451	321	457	327
	Lavoratori in proprio e coadiuvanti . . . . .	—	—	—	—	—	—	257	183	257	183
	Lavoratori dipendenti . . . . .	—	—	2	2	4	4	194	138	200	144
6.32	<b>Infermieri non diplomati e massaggiatori . . . . .</b>	—	—	24	17	493	245	4	2	521	264
	Lavoratori in proprio e coadiuvanti . . . . .	—	—	—	—	6	—	—	—	6	—
	Lavoratori dipendenti . . . . .	—	—	24	17	487	245	4	2	515	264
6.40	<b>Spazzaturai, disinfettatori, lustrascarpe e simili . . . . .</b>	—	—	33	21	56	50	75	72	164	143
	Lavoratori in proprio e coadiuvanti . . . . .	—	—	—	—	—	—	13	11	13	11
	Lavoratori dipendenti . . . . .	—	—	33	21	56	50	62	61	151	132
6.50	<b>Domestici, cuochi ed altri mestieri inerenti alla prestazione di servizi domestici presso famiglie private . . . . .</b>	—	—	—	—	30	12	2.120	40	2.150	52
	Lavoratori in proprio e coadiuvanti . . . . .	—	—	—	—	30	12	2.120	40	2.150	52
	Lavoratori dipendenti . . . . .	—	—	—	—	—	—	—	—	—	—
6.61	<b>Soldati e graduati di carriera ed assimilati . . . . .</b>	—	—	—	—	563	561	—	—	563	561
	Lavoratori dipendenti . . . . .	—	—	—	—	563	561	—	—	563	561
6.62	<b>Vigili comunali, guardie notturne, guardacaccia e simili ; vigili del fuoco . . . . .</b>	2	2	13	13	139	139	41	41	195	195
	Lavoratori dipendenti . . . . .	2	2	13	13	139	139	41	41	195	195
6.63	<b>Guardiani di fabbricati ; uscieri e bidelli di uffici pubblici e privati, sagrestani . . . . .</b>	3	2	438	376	868	473	273	250	1.582	1.101
	Lavoratori in proprio e coadiuvanti . . . . .	—	—	—	—	—	—	32	22	32	22
	Lavoratori dipendenti . . . . .	3	2	438	376	868	473	241	228	1.550	1.079
6.64	<b>Portieri di case di abitazione . . . . .</b>	—	—	—	—	4	1	58	25	62	26
	Lavoratori dipendenti . . . . .	—	—	—	—	4	1	58	25	62	26
6.70	<b>Arti e mestieri vari o non specificati . . . . .</b>	—	—	922	759	69	63	221	205	1.212	1.027
	Lavoratori in proprio e coadiuvanti . . . . .	—	—	—	—	—	—	29	24	29	24
	Lavoratori dipendenti . . . . .	—	—	922	759	69	63	192	181	1.183	1.003
	<b>TOTALE . . . . .</b>	<b>3.306</b>	<b>3.151</b>	<b>25.888</b>	<b>20.940</b>	<b>9.451</b>	<b>5.287</b>	<b>16.433</b>	<b>10.635</b>	<b>55.078</b>	<b>40.063</b>
	Imprend., liberi profess., dirig. e impieg.	146	124	3.939	3.167	6.311	3.202	4.364	3.337	14.760	9.830
	Lavoratori in proprio e coadiuvanti . . . . .	2.097	1.970	2.704	2.180	75	62	5.089	3.417	9.965	7.629
	Lavoratori dipendenti . . . . .	1.063	1.057	19.245	15.593	3.065	2.023	6.980	3.931	30.353	22.604



TAV. 6 — Famiglie e componenti per ampiezza e circoscrizione comunale

AMPIEZZA DELLE FAMIGLIE (componenti)	CENTRO PRINCIPALE		RESTANTE TERRI- TORIO COMUNALE		COMUNE		AMPIEZZA DELLE FAMIGLIE (componenti)	CENTRO PRINCIPALE		RESTANTE TERRI- TORIO COMUNALE		COMUNE	
	Famiglie	Compo- nenti	Famiglie	Compo- nenti	Famiglie	Compo- nenti		Famiglie	Compo- nenti	Famiglie	Compo- nenti	Famiglie	Compo- nenti
1 . . . . .	4.509	4.509	565	565	5.074	5.074	12 . . . . .	23	276	23	276	46	552
2 . . . . .	6.840	13.680	1.117	2.234	7.957	15.914	13 . . . . .	11	143	9	117	20	260
3 . . . . .	7.223	21.669	1.520	4.560	8.743	26.229	14 . . . . .	9	126	7	98	16	224
4 . . . . .	6.326	25.304	1.509	6.036	7.835	31.340	15 . . . . .	2	30	8	120	10	150
5 . . . . .	3.597	17.985	1.105	5.525	4.702	23.510	16 . . . . .	—	—	—	—	—	—
6 . . . . .	1.786	10.716	738	4.428	2.524	15.144	17 . . . . .	—	—	2	34	2	34
7 . . . . .	867	6.069	413	2.891	1.280	8.960	18 . . . . .	—	—	—	—	—	—
8 . . . . .	362	2.896	248	1.984	610	4.880	19 . . . . .	—	—	2	38	2	38
9 . . . . .	159	1.431	157	1.413	316	2.844							
10 . . . . .	80	800	63	630	143	1.430							
11 . . . . .	40	440	35	385	75	825	<b>TOTALE . . .</b>	<b>31.834</b>	<b>106.074</b>	<b>7.521</b>	<b>31.334</b>	<b>39.355</b>	<b>137.408</b>

TAV. 7 — Famiglie per ampiezza e numero di componenti in condizione professionale e per circoscrizione comunale

AMPIEZZA DELLE FAMIGLIE (componenti)	FAMIGLIE CON COMPONENTI IN CONDIZIONE PROFESSIONALE										TOTALE		
	0	1	2	3	4	5	6	7	8	9 e più		Famiglie	Compo- nenti in condizione profes- sionale
										famiglie	compo- nenti		

## C O M U N E

1 . . . . .	2.535	2.539	—	—	—	—	—	—	—	—	—	—	5.074	2.539
2 . . . . .	1.610	5.390	957	—	—	—	—	—	—	—	—	—	7.957	7.304
3 . . . . .	476	5.761	2.304	202	—	—	—	—	—	—	—	—	8.743	10.975
4 . . . . .	194	4.646	2.188	765	42	—	—	—	—	—	—	—	7.835	11.485
5 . . . . .	66	2.234	1.522	709	159	12	—	—	—	—	—	—	4.702	8.101
6 . . . . .	25	937	831	516	176	37	2	—	—	—	—	—	2.524	5.048
7 . . . . .	4	339	371	361	139	60	5	1	—	—	—	—	1.280	3.057
8 . . . . .	4	123	160	169	97	40	15	2	—	—	—	—	610	1.642
9 . . . . .	1	40	92	99	52	23	6	3	—	—	—	—	316	901
10 . . . . .	1	12	25	35	38	24	7	1	—	—	—	—	143	488
11 . . . . .	—	9	13	15	15	12	4	3	3	1	10	75	279	
12 . . . . .	—	1	4	11	11	11	5	3	—	—	—	46	192	
13 . . . . .	—	1	2	3	3	3	2	2	1	3	29	20	104	
14 . . . . .	—	—	—	5	7	3	—	—	—	1	9	16	67	
15 . . . . .	—	—	1	1	1	5	1	1	—	—	—	10	47	
16 . . . . .	—	—	—	—	—	—	—	—	—	—	—	—	—	
17 . . . . .	—	—	—	1	1	—	—	—	—	—	—	2	7	
18 . . . . .	—	—	—	—	—	—	—	—	—	—	—	—	—	
19 . . . . .	—	—	—	—	—	—	—	—	1	1	10	2	18	
<b>TOTALE . . .</b>	<b>4.916</b>	<b>22.032</b>	<b>8.470</b>	<b>2.892</b>	<b>741</b>	<b>230</b>	<b>47</b>	<b>16</b>	<b>5</b>	<b>6</b>	<b>58</b>	<b>39.355</b>	<b>52.254</b>	

Segue Tav. 7 — Famiglie per ampiezza e numero di componenti in condizione professionale e per circoscrizione comunale

AMPIEZZA DELLE FAMIGLIE (componenti)	FAMIGLIE CON COMPONENTI IN CONDIZIONE PROFESSIONALE												TOTALE	
	0	1	2	3	4	5	6	7	8	9 e più		Famiglie	Compo- nenti in condizione profes- sionale	
										famiglie	compo- nenti			
<b>CENTRO PRINCIPALE</b>														
1 . . . . .	2.245	2.264	—	—	—	—	—	—	—	—	—	—	4.509	2.264
2 . . . . .	1.410	4.591	839	—	—	—	—	—	—	—	—	—	6.840	6.269
3 . . . . .	412	4.681	1.952	178	—	—	—	—	—	—	—	—	7.223	9.119
4 . . . . .	161	3.728	1.788	613	36	—	—	—	—	—	—	—	6.326	9.287
5 . . . . .	55	1.687	1.199	531	115	10	—	—	—	—	—	—	3.597	6.188
6 . . . . .	21	648	602	385	121	28	1	—	—	—	—	—	1.786	3.577
7 . . . . .	4	224	261	240	90	43	4	1	—	—	—	—	867	2.072
8 . . . . .	3	84	92	102	48	25	7	1	—	—	—	—	362	940
9 . . . . .	1	23	53	51	19	7	3	2	—	—	—	—	159	425
10 . . . . .	1	9	12	21	22	13	1	1	—	—	—	—	80	262
11 . . . . .	—	7	5	7	9	4	2	2	3	1	10	40	154	
12 . . . . .	—	—	2	5	7	4	3	2	—	—	—	23	99	
13 . . . . .	—	1	1	2	2	3	—	1	—	1	9	11	48	
14 . . . . .	—	—	—	4	3	1	—	—	—	1	9	9	38	
15 . . . . .	—	—	1	—	1	—	—	—	—	—	—	2	6	
16 . . . . .	—	—	—	—	—	—	—	—	—	—	—	—	—	
17 . . . . .	—	—	—	—	—	—	—	—	—	—	—	—	—	
18 . . . . .	—	—	—	—	—	—	—	—	—	—	—	—	—	
19 . . . . .	—	—	—	—	—	—	—	—	—	—	—	—	—	
<b>TOTALE . . .</b>	<b>4.313</b>	<b>17.947</b>	<b>6.807</b>	<b>2.119</b>	<b>473</b>	<b>138</b>	<b>21</b>	<b>10</b>	<b>3</b>	<b>3</b>	<b>28</b>	<b>31.834</b>	<b>40.748</b>	
<b>RESTANTE TERRITORIO COMUNALE</b>														
1 . . . . .	290	275	—	—	—	—	—	—	—	—	—	—	565	275
2 . . . . .	200	799	118	—	—	—	—	—	—	—	—	—	1.117	1.035
3 . . . . .	64	1.080	352	24	—	—	—	—	—	—	—	—	1.520	1.856
4 . . . . .	33	918	400	152	6	—	—	—	—	—	—	—	1.509	2.198
5 . . . . .	11	547	323	178	44	2	—	—	—	—	—	—	1.105	1.913
6 . . . . .	4	289	229	151	55	9	1	—	—	—	—	—	738	1.471
7 . . . . .	—	115	110	121	49	17	1	—	—	—	—	—	413	985
8 . . . . .	1	39	68	67	49	15	8	1	—	—	—	—	248	702
9 . . . . .	—	17	39	48	33	16	3	1	—	—	—	—	157	476
10 . . . . .	—	3	13	14	16	11	6	—	—	—	—	—	63	226
11 . . . . .	—	2	8	8	6	8	2	1	—	—	—	—	35	125
12 . . . . .	—	1	2	6	4	7	2	1	—	—	—	—	23	93
13 . . . . .	—	—	1	1	1	—	2	1	1	2	20	9	56	
14 . . . . .	—	—	—	1	4	2	—	—	—	—	—	7	29	
15 . . . . .	—	—	—	1	—	5	1	1	—	—	—	8	41	
16 . . . . .	—	—	—	—	—	—	—	—	—	—	—	—	—	
17 . . . . .	—	—	—	1	1	—	—	—	—	—	—	2	7	
18 . . . . .	—	—	—	—	—	—	—	—	—	—	—	—	—	
19 . . . . .	—	—	—	—	—	—	—	—	1	1	10	2	18	
<b>TOTALE . . .</b>	<b>603</b>	<b>4.085</b>	<b>1.663</b>	<b>773</b>	<b>268</b>	<b>92</b>	<b>26</b>	<b>6</b>	<b>2</b>	<b>3</b>	<b>30</b>	<b>7.521</b>	<b>11.506</b>	

TAV. 8 — Abitazioni occupate e non occupate, altri alloggi e relativi occupanti, per circoscrizione comunale

CIRCOSCRIZIONI COMUNALI	ABITAZIONI OCCUPATE						ABITAZIONI NON OCCUPATE			ALTRI ALLOGGI	
	N	Stanze		Occupanti	Numero medio		N	Stanze	Numero medio di stanze per abitazione	N	Occupanti
		totale	ad uso abitazione		di stanze per abitazione	di persone per stanza					
<b>Centro Urbano . . . . .</b>	<b>27.851</b>	<b>90.213</b>	<b>88.635</b>	<b>102.982</b>	<b>3,2</b>	<b>1,2</b>	<b>545</b>	<b>1.981</b>	<b>3,6</b>	<b>1.096</b>	<b>2.834</b>
<b>Altri Centri . . . . .</b>	<b>3.628</b>	<b>10.171</b>	<b>10.000</b>	<b>15.695</b>	<b>2,8</b>	<b>1,6</b>	<b>26</b>	<b>68</b>	<b>2,6</b>	<b>40</b>	<b>134</b>
San Bartolomeo . . . . .	46	130	130	179	2,8	1,4	—	—	—	—	—
Stocchetta . . . . .	114	375	369	458	3,3	1,2	1	3	3,0	—	—
Sant'Eufemia della Fonte . . . . .	1.070	2.947	2.892	4.245	2,8	1,5	12	33	2,8	8	31
Caionvico . . . . .	215	634	633	960	2,9	1,5	—	—	—	1	5
Mandolossa . . . . .	102	242	239	394	2,4	1,6	—	—	—	3	12
Urago Mella . . . . .	155	474	472	779	3,1	1,7	2	7	3,5	3	8
Mompiano . . . . .	611	1.780	1.766	2.633	2,9	1,5	5	12	2,4	12	29
San Polo . . . . .	280	731	718	1.288	2,6	1,8	2	6	3,0	2	5
Case . . . . .	85	218	215	349	2,6	1,6	—	—	—	1	2
Buffalora . . . . .	97	306	281	443	3,2	1,6	—	—	—	—	—
Bettole . . . . .	65	200	200	317	3,1	1,6	—	—	—	—	—
Folzano . . . . .	122	354	345	610	2,9	1,8	2	4	2,0	3	12
Fornaci . . . . .	470	1.249	1.228	2.068	2,7	1,7	1	1	1,0	5	17
Verziano . . . . .	64	183	172	360	2,9	2,1	—	—	—	1	4
Noce . . . . .	77	193	188	332	2,5	1,8	—	—	—	—	—
Girelli . . . . .	55	155	152	280	2,8	1,8	1	2	2,0	1	9
<b>Nuclei e case sparse . . . . .</b>	<b>3.244</b>	<b>9.905</b>	<b>9.762</b>	<b>15.349</b>	<b>3,1</b>	<b>1,6</b>	<b>45</b>	<b>278</b>	<b>6,2</b>	<b>48</b>	<b>156</b>
<b>COMUNE . . . . .</b>	<b>34.723</b>	<b>110.289</b>	<b>108.397</b>	<b>134.026</b>	<b>3,2</b>	<b>1,2</b>	<b>616</b>	<b>2.327</b>	<b>3,8</b>	<b>1.184</b>	<b>3.124</b>

TAV. 9 — Unità locali e addetti, per circoscrizione comunale e rami di attività economica

CIRCOSCRIZIONI COMUNALI	INDUSTRIE ESTRATTIVE		INDUSTRIE MANIFATTURIERE		COSTRUZIONI E IMPIANTI		ELETTRICITÀ GAS E ACQUA		COMMERCIO		TRASPORTI E COMUNICAZIONI		CREDITO E ASSICURAZIONE		SERVIZI VARI		TOTALE	
	N	Ad-detti	N	Ad-detti	N	Ad-detti	N	Ad-detti	N	Ad-detti	N	Ad-detti	N	Ad-detti	N	Ad-detti	N	Ad-detti
<b>Centro Urbano . . . . .</b>	<b>7</b>	<b>132</b>	<b>1.770</b>	<b>22.041</b>	<b>190</b>	<b>2.887</b>	<b>12</b>	<b>731</b>	<b>3.155</b>	<b>8.786</b>	<b>179</b>	<b>2.462</b>	<b>85</b>	<b>976</b>	<b>327</b>	<b>793</b>	<b>5.725</b>	<b>38.808</b>
<b>Altri Centri . . . . .</b>	<b>8</b>	<b>75</b>	<b>153</b>	<b>633</b>	<b>5</b>	<b>13</b>	<b>2</b>	<b>2</b>	<b>254</b>	<b>459</b>	<b>8</b>	<b>21</b>	<b>1</b>	<b>2</b>	<b>37</b>	<b>47</b>	<b>468</b>	<b>1.252</b>
San Bartolomeo . . . . .	—	—	4	15	—	—	—	—	5	9	—	—	—	—	—	—	9	24
Stocchetta . . . . .	—	—	10	93	—	—	—	—	8	12	—	—	—	—	1	2	19	107
Sant'Eufemia della Fonte . . . . .	4	55	56	249	2	7	1	1	78	139	2	11	1	2	23	29	167	493
Caionvico . . . . .	—	—	10	13	—	—	—	—	14	24	—	—	—	—	1	1	25	38
Mandolossa . . . . .	—	—	6	20	—	—	—	—	7	10	1	2	—	—	—	—	14	32
Urago Mella . . . . .	—	—	4	11	—	—	—	—	12	17	—	—	—	—	—	—	16	28
Mompiano . . . . .	1	6	26	40	3	6	1	1	33	53	1	1	—	—	6	8	71	115
San Polo . . . . .	2	8	11	17	—	—	—	—	22	41	3	6	—	—	1	1	39	73
Case . . . . .	—	—	1	1	—	—	—	—	6	15	—	—	—	—	—	—	7	16
Buffalora . . . . .	—	—	3	3	—	—	—	—	6	15	—	—	—	—	—	—	9	18
Bettole . . . . .	1	6	3	6	—	—	—	—	8	14	1	1	—	—	—	—	13	27
Folzano . . . . .	—	—	3	125	—	—	—	—	11	23	—	—	—	—	—	—	14	148
Fornaci . . . . .	—	—	15	38	—	—	—	—	29	59	—	—	—	—	5	6	49	103
Verziano . . . . .	—	—	1	2	—	—	—	—	2	4	—	—	—	—	—	—	3	6
Noce . . . . .	—	—	—	—	—	—	—	—	11	20	—	—	—	—	—	—	11	20
Girelli . . . . .	—	—	—	—	—	—	—	—	2	4	—	—	—	—	—	—	2	4
<b>Nuclei e case sparse . . . . .</b>	<b>2</b>	<b>5</b>	<b>76</b>	<b>1.064</b>	<b>10</b>	<b>208</b>	<b>1</b>	<b>21</b>	<b>60</b>	<b>115</b>	<b>16</b>	<b>214</b>	<b>—</b>	<b>—</b>	<b>10</b>	<b>131</b>	<b>175</b>	<b>1.758</b>
<b>COMUNE . . . . .</b>	<b>17</b>	<b>212</b>	<b>1.999</b>	<b>23.738</b>	<b>205</b>	<b>3.108</b>	<b>15</b>	<b>754</b>	<b>3.469</b>	<b>9.360</b>	<b>203</b>	<b>2.697</b>	<b>86</b>	<b>978</b>	<b>374</b>	<b>971</b>	<b>6.368</b>	<b>41.818</b>

Comune di MILANO

TAV. 1 — Superficie territoriale, popolazione residente per sesso, densità, per circoscrizione comunale

CIRCOSCRIZIONI COMUNALI (a) (Zone statistiche)	SUPERFICIE TERRITORIALE ha	POPOLAZIONE RESIDENTE			DENSITÀ ab./ha
		M	F	MF	
1 - Duomo lato Nord . . . . .	189	14.352	19.210	33.562	198,6
2 - Duomo lato Sud . . . . .	128	15.398	17.900	33.358	260,6
3 - Da corso di Porta Romana a Via San Vittore . . . . .	138	18.406	21.655	40.061	290,3
4 - Da via San Vittore a via Vincenzo Monti . . . . .	81	8.459	12.386	20.795	256,7
5 - Parco - corso Porta Nuova . . . . .	129	11.266	13.041	24.307	188,4
6 - Da corso Porta Nuova a corso Porta Romana . . . . .	187	16.274	20.967	37.241	199,1
7 A - Romana . . . . .	301	15.526	17.805	33.331	300,1
7 B - Vittoria . . . . .		25.400	31.599	56.999	
8 - Venezia . . . . .	293	51.689	60.782	112.471	383,9
9 A - Garibaldi . . . . .	661	25.354	27.889	53.243	193,9
9 B - Sempione . . . . .		35.030	39.924	74.954	
10 - Magenta . . . . .	597	44.665	54.294	98.959	165,8
11 - Ticinese . . . . .	272	26.847	30.039	56.886	209,1
12 - Corvetto - Rogoredo . . . . .	490	22.237	23.539	45.776	93,4
13 - Mercati Annonari . . . . .	359	24.913	29.252	54.165	150,9
14 - Città Studi . . . . .	367	43.500	51.877	95.377	259,9
15 - Stazione Centrale . . . . .	287	25.771	28.418	54.189	188,8
16 A - Dergano - Bovisa . . . . .	546	15.789	17.035	32.824	101,3
16 B - Villapizzone - Cagnola . . . . .		10.501	11.989	22.490	
17 - San Siro . . . . .	872	32.018	34.097	66.115	75,8
18 - San Cristoforo - Moncuoco - Viale Da Cermenate . . . . .	591	18.881	20.217	39.098	66,2
19 - Vigentino - Chiaravalle - Ronchetto delle Rane - Quintosole . . . . .	2.388	6.902	7.534	14.436	6,0
20 - Morsenchio - Ponte Lambro - Ortica . . . . .	1.137	5.728	5.681	11.409	10,0
21 A - Lambrate . . . . .	1.891	5.333	4.810	10.149	31,6
21 B - Greco - Turro . . . . .		24.285	25.385	49.670	
22 - Niguarda - Affori . . . . .	1.158	16.279	17.292	33.571	29,0
23 - Musocco - Figino . . . . .	2.255	19.012	18.587	37.599	16,7
24 A - Baggio - Muggiano - Quinto Romano . . . . .	2.878	11.330	11.604	*22.934	10,8
24 B - Barona - Ronchetto sul Naviglio . . . . .		4.221	4.055	8.276	
<b>COMUNE</b> . . . . .	<b>18.175</b>	<b>595.366</b>	<b>678.879</b>	<b>1.274.245</b>	<b>70,1</b>

(a) Le zone statistiche possono raggrupparsi nel modo seguente, al fine di ottenere l'analisi dei dati secondo quattro grandi Circoscrizioni comunali, e cioè: I) Entro la Cerchia dei Navigli (Zone 1 e 2); II) Dalla Cerchia dei Navigli alla prima circonvallazione (Zone 3, 4, 5, 6); III) Dalla prima circonvallazione alla nuova circonvallazione (Zone 7 A, 7 B, 8, 9 A, 9 B, 10, 11); IV) Dalla nuova circonvallazione ai limiti del Comune (Zone 12, 13, 14, 15, 16 A, 17, 18, 19, 20, 21 A, 21 B, 22, 23, 24 A, 24 B).

TAV. 2 — Altitudine e popolazione residente del comune, delle frazioni geografiche e delle località abitate

FRAZIONI Centri Nuclei	Alti- tudine m	Popo- lazione residente	FRAZIONI Centri Nuclei	Alti- tudine m	Popo- lazione residente	FRAZIONI Centri Nuclei	Alti- tudine m	Popo- lazione residente
<b>MILANO</b> . . . . .	147	1.274.245	Cascina Figinello . . . . .	140	40	Cascina San Romanello . . . . .	133	878
Chiaravalle Milanese . . . . .	102		Cascina Fornace . . . . .	102	30	Cascina San Romano . . . . .	133	103
Figino . . . . .	138	1.323	Cascina Fornella . . . . .	103	78	Cascina Santa Croce . . . . .	109	126
Gratosoglio . . . . .	108	992	Cascina Gaggiolo . . . . .	108	48	Cascina Sant'Ambrogio . . . . .	112	95
Milano * (a) . . . . .	121	1.260.490	Cascina Gandina . . . . .	111	51	Cascina Selvanesco . . . . .	108	173
Muggiano . . . . .	125		641	Cascina Garegnano . . . . .	121	76	Cascina Stella Rosa . . . . .	147
Quinto Romano . . . . .	132	1.443	Cascina Garegnano Marcido . . . . .	121	79	Cascina Taverna . . . . .	112	72
Quintosole . . . . .	104		345	Cascina Giugno . . . . .	110	45	Cascina Tre Castelli . . . . .	115
Ronchetto delle Rane . . . . .	102	498	Cascina Grande . . . . .	107	82	Cascina Trulza . . . . .	144	137
Cartiera Bagarelli . . . . .	107	153	Cascina Guascona . . . . .	123	138	Cascina Trulzo Superiore (b) . . . . .	105	101
Casanova . . . . .	112	139	Cascina Guasconcina . . . . .	121	55	Cascina Vaiano Valle . . . . .	108	234
Cascina Amata . . . . .	105	46	Cascina Guinzana . . . . .	103	72	Cascina Villalanda . . . . .	112	82
Cascina Ambrosiana . . . . .	107	48	Cascina la Pila . . . . .	146	24	Cascinazza . . . . .	122	84
Cascina Annone . . . . .	107	164	Cascina le Folle . . . . .	105	97	Cascinetta . . . . .	107	33
Cascina Assiano . . . . .	126	230	Cascina Macconago . . . . .	107	169	Cascinette . . . . .	106	93
Cascina Basmetto . . . . .	107	58	Cascina Malandra . . . . .	128	24	Casa Nuove . . . . .	112	73
Cascina Bianca . . . . .	112	26	Cascina Melghera I . . . . .	135	33	Casa Vigorelli . . . . .	108	299
Cascina Biblioteca . . . . .	124	44	Cascina Melghera II . . . . .	125	56	Cassinazza . . . . .	109	50
Cascina Brandezzata . . . . .	105	96	Cascina Moirano . . . . .	126	38	Cassinetta . . . . .	113	26
Cascina Caimera . . . . .	112	71	Cascina Moirano . . . . .	126	139	Cassinetta San Gregorio . . . . .	124	23
Cascina Caldera . . . . .	130	40	Cascina Molinazzo . . . . .	137	18	Isola Villa . . . . .	130	25
Cascina Calderetta . . . . .	130	16	Cascina Molinetto . . . . .	138	28	Molino della Face . . . . .	111	26
Cascina Campazzino . . . . .	109	19	Cascina Montalbano . . . . .	114	40	Molino della Paglia . . . . .	119	19
Cascina Cantalupa . . . . .	111	79	Cascina Monterobbio . . . . .	112	154	Molino della Polvere . . . . .	112	31
Cascina Carliona . . . . .	112	20	Cascina Olgettina . . . . .	124	22	Molino Doppio . . . . .	113	299
Cascina Carpana . . . . .	107	129	Cascina Pozzuolo . . . . .	108	135	Molino Follazza . . . . .	110	34
Cascina Colomberotto . . . . .	113	40	Cascina Ronchettino . . . . .	103	64	Molino Sopra e Sotto . . . . .	115	134
Cascina del Bosco . . . . .	131	28	Cascina Ronchettone . . . . .	104	73	Stabilimento SPAI . . . . .	125	24
Cascina di Mezzo . . . . .	114	36	Cascina Salesina . . . . .	111	43	<i>Casa sparse</i> . . . . .	—	415
Cascina Fanetta . . . . .	138	28	Cascina San Bernardo . . . . .	105	30	<b>COMUNE</b> . . . . .	147	1.274.245
			Cascina San Gregorio Vecchio . . . . .	122	118		102	
			Cascina San Maracccio . . . . .	111	52			
			Cascina San Marchetto . . . . .	111	41			
			Cascina San Marco al Bosco . . . . .	112	89			

(a) Centro che si estende nel comune di San Donato Milanese. — (b) Nucleo diviso con il comune di San Donato Milanese.

TAV. 3 — Popolazione residente per sesso, età e stato civile

ETÀ (anni)	MASCHI						FEMMINE						TOTALE
	Celibi	Coniugati	Vedovi	Separati legalmente	Divorziati	Totale	Nubili	Coniugate	Vedove	Separate legalmente	Divorziati	Totale	
1	5.798	—	—	—	—	5.798	5.640	—	—	—	—	5.640	11.438
2	5.905	—	—	—	—	5.905	5.832	—	—	—	—	5.832	11.737
3	6.437	—	—	—	—	6.437	6.181	—	—	—	—	6.181	12.618
4	7.062	—	—	—	—	7.062	6.792	—	—	—	—	6.792	13.854
5	7.911	—	—	—	—	7.911	7.578	—	—	—	—	7.578	15.489
fino a 5	33.113	—	—	—	—	33.113	32.023	—	—	—	—	32.023	65.136
6	8.755	—	—	—	—	8.755	8.357	—	—	—	—	8.357	17.112
7	6.821	—	—	—	—	6.821	6.486	—	—	—	—	6.486	13.307
8	7.699	—	—	—	—	7.699	7.551	—	—	—	—	7.551	15.250
9	7.424	—	—	—	—	7.424	7.452	—	—	—	—	7.452	14.876
10	7.562	—	—	—	—	7.562	7.162	—	—	—	—	7.162	14.724
5-10	38.261	—	—	—	—	38.261	37.008	—	—	—	—	37.008	75.269
11	8.255	—	—	—	—	8.255	8.080	—	—	—	—	8.080	16.335
12	8.727	—	—	—	—	8.727	8.409	—	—	—	—	8.409	17.136
13	8.544	—	—	—	—	8.544	8.324	—	—	—	—	8.324	16.868
14	8.476	—	—	—	—	8.476	8.303	—	—	—	—	8.303	16.779
15	7.547	19	2	1	7.569	7.931	32	11	1	7.975	15.544	15.544	
10-15	41.549	19	2	1	41.571	41.047	32	11	1	41.091	82.662	82.662	
16	7.368	15	3	—	7.386	8.357	18	8	—	8.383	15.769	15.769	
17	7.828	19	2	—	7.849	8.828	60	5	—	8.893	16.742	16.742	
18	7.808	21	4	—	7.833	8.878	91	3	1	8.973	16.806	16.806	
19	7.884	29	3	—	7.916	9.157	198	1	5	9.361	17.277	17.277	
20	8.461	36	—	—	8.497	9.421	462	11	—	9.894	18.391	18.391	
15-20	39.349	120	12	—	39.481	44.641	829	28	6	45.504	84.985	84.985	
21	8.526	91	4	—	8.621	9.325	824	11	4	10.164	18.785	18.785	
22	8.782	178	2	2	8.965	9.279	1.483	15	7	10.785	19.750	19.750	
23	8.401	362	5	1	8.769	8.089	2.388	13	8	10.498	19.267	19.267	
24	7.849	754	4	1	8.608	6.674	3.068	23	19	9.786	18.394	18.394	
25	7.646	1.259	8	3	8.916	6.014	4.016	25	23	10.079	18.995	18.995	
20-25	41.204	2.644	23	7	43.879	39.381	11.779	87	61	51.312	95.191	95.191	
26	7.088	1.892	5	5	8.990	5.388	4.895	35	36	10.357	19.347	19.347	
27	5.634	2.297	13	13	7.958	4.319	4.891	35	40	9.285	17.243	17.243	
28	5.869	3.493	7	11	9.382	4.596	6.371	64	46	11.082	20.464	20.464	
29	5.421	4.493	11	16	9.945	4.259	7.075	91	66	11.498	21.443	21.443	
30	5.339	6.184	20	32	11.578	4.369	9.090	146	116	13.725	25.303	25.303	
25-30	29.351	18.359	56	77	47.853	22.931	32.322	371	304	55.947	103.800	103.800	
31	4.548	6.299	22	42	10.913	3.565	8.375	177	113	12.236	23.149	23.149	
32	3.689	6.913	25	49	10.682	3.354	9.319	297	118	13.095	23.777	23.777	
33	1.919	4.242	22	45	6.234	1.783	5.216	177	74	7.257	13.491	13.491	
34	1.597	4.077	16	44	5.736	1.676	5.167	177	81	7.110	12.846	12.846	
35	1.572	4.694	32	55	6.356	1.740	5.564	234	91	7.637	13.993	13.993	
30-35	13.325	26.225	117	235	39.921	12.118	33.641	1.063	477	47.335	87.256	87.256	
36	1.830	6.276	37	59	8.205	2.139	7.229	326	129	9.829	18.034	18.034	
37	1.934	8.400	56	96	10.493	2.457	9.147	422	147	12.181	22.674	22.674	
38	1.869	9.180	73	108	11.239	2.536	9.641	506	156	12.851	24.090	24.090	
39	1.849	9.516	81	138	11.596	2.531	10.202	546	171	13.461	25.057	25.057	
40	1.879	9.733	86	128	11.631	2.543	10.064	626	165	13.407	25.038	25.038	
35-40	9.161	43.105	333	529	53.164	12.206	46.283	2.426	768	61.779	114.893	114.893	
41	1.578	9.887	87	143	11.698	2.450	9.962	617	143	13.183	24.881	24.881	
42	1.411	9.881	88	136	11.525	2.465	9.690	748	161	13.080	24.605	24.605	
43	1.277	9.814	120	146	11.366	2.410	9.836	749	158	13.166	24.532	24.532	
44	1.223	9.820	133	131	11.315	2.385	9.527	858	150	12.931	24.246	24.246	
45	1.241	9.361	129	158	10.892	2.306	8.837	907	156	12.214	23.106	23.106	
40-45	6.730	48.793	557	714	56.796	12.016	47.852	3.879	773	64.574	121.370	121.370	
46	1.103	9.205	155	133	10.602	2.149	8.623	973	153	11.905	22.507	22.507	
47	993	8.839	161	135	10.136	2.095	8.282	1.050	149	11.584	21.720	21.720	
48	923	9.175	173	137	10.424	1.987	8.137	1.161	151	11.451	21.875	21.875	
49	973	8.560	180	146	9.861	1.826	7.518	1.139	142	10.639	20.500	20.500	
50	891	8.608	232	132	9.870	1.786	7.402	1.305	138	10.642	20.512	20.512	
45-50	4.883	44.387	901	683	50.893	9.843	39.962	5.628	733	56.221	107.114	107.114	
51	905	8.199	213	144	9.465	1.714	6.983	1.419	123	10.249	19.714	19.714	
52	851	7.882	219	103	9.066	1.687	6.714	1.440	110	9.960	19.026	19.026	
53	709	7.511	267	137	8.625	1.731	6.585	1.553	122	6.997	18.622	18.622	
54	664	7.185	273	136	8.262	1.578	6.413	1.632	98	9.733	17.995	17.995	
55	605	6.875	287	104	7.873	1.529	5.975	1.673	101	9.289	17.162	17.162	
50-55	3.734	37.652	1.264	614	43.291	8.239	32.670	7.717	554	49.228	92.519	92.519	
56	561	6.583	292	108	7.547	1.501	5.713	1.792	90	9.099	16.646	16.646	
57	489	6.426	299	99	7.318	1.414	5.400	1.876	95	8.792	16.110	16.110	
58	515	5.788	330	93	6.733	1.297	4.963	1.857	84	8.207	14.940	14.940	
59	513	5.846	351	77	6.790	1.254	4.672	1.992	90	8.016	14.806	14.806	
60	527	5.495	392	69	6.485	1.143	4.376	2.014	76	7.614	14.099	14.099	
55-60	2.605	30.188	1.664	446	34.873	6.609	25.124	9.531	435	41.728	76.601	76.601	
61	461	5.513	381	77	6.437	1.155	4.058	2.218	61	7.436	13.933	13.933	
62	420	4.850	432	80	5.785	1.034	3.733	2.155	71	7.002	12.787	12.787	
63	445	4.827	490	74	5.841	1.020	3.593	2.502	61	7.183	13.024	13.024	
64	370	4.389	523	78	5.366	887	3.238	2.410	63	6.603	11.969	11.969	
65	381	4.149	581	59	5.175	836	2.953	2.438	42	6.271	11.446	11.446	
60-65	2.077	23.728	2.407	368	28.604	4.932	17.575	11.723	298	34.555	63.159	63.159	
66	352	3.684	551	50	4.639	771	2.588	2.497	44	5.903	10.542	10.542	
67	309	3.328	606	75	4.322	694	2.342	2.565	34	5.639	9.961	9.961	
68	283	3.187	600	47	4.121	669	2.109	2.515	29	5.324	9.445	9.445	
69	294	2.828	660	33	3.816	575	1.829	2.394	19	4.819	8.635	8.635	
70	223	2.617	657	38	3.537	578	1.607	2.328	23	4.537	8.074	8.074	
65-70	1.461	15.644	3.074	243	20.435	3.287	10.475	12.299	149	26.222	46.657	46.657	
71	212	2.371	651	23	3.260	537	1.360	2.347	19	4.265	7.525	7.525	
72	196	2.008	635	19	2.861	434	1.093	2.244	11	3.753	6.644	6.644	
73	164	1.785	694	14	2.658	440	933	2.182	5	3.561	6.219	6.219	
74	149	1.503	629	15	2.297	361	760	2.078	6	3.206	5.503	5.503	
75	156	1.349	639	15	2.159	381	649	1.974	6	3.010	5.169	5.169	
70-75	877	9.016	3.243	86	13.235	2.153	4.795	10.825	47	17.825	31.060	31.060	
76	148	1.209	630	7	1.995	287	566	1.878	9	2.740	4.735	4.735	
77	91	950	539	8	1.589	237	394	1.761	4	2.396	3.985	3.985	
78	67	714	421	5	1.207	198	306	1.396	—	1.900	3.107	3.107	
79	79	521	410	6	1.015	182	236	1.233	2	1.653	2.668	2.668	
80	66	439	397	2	904	148	152	1.108	—	1.408	2.312	2.312	
75-80	451	3.833	2.397	27	6.710	1.052	1.654	7.376	15	10.097	16.807	16.807	
80-85	154	1.067	1.252	7	2.480	449	382	3.805	3	4.622	7.102	7.102	
85-90	37	210	414	2	683	144	61	1.817	—	1.524	2.187	2.187	
90-95	3	25	84	—	112	29	8	239	—	276	388	388	
95-100	—	15	8	—									

TAV. 4 — Popolazione residente per sesso, classe di età e circoscrizione comunale

CIRCOSCRIZIONI COMUNALI (Zone statistiche)	E T A (anni compiuti)											TOTALE	
	fino a 6	6-10	10-14	14-18	18-21	21-25	25-35	35-45	45-55	55-60	60-65		oltre 65
M A S C H I													
1 - Duomo lato Nord . . . . .	892	607	703	605	552	833	2.804	2.661	1.919	1.009	896	871	14.352
2 - Duomo lato Sud . . . . .	968	658	714	712	657	918	2.480	2.821	2.465	908	762	1.335	15.398
3 - Da corso di P. Romana a v. San Vittore	1.232	775	849	792	658	1.008	2.922	3.356	2.977	1.172	928	1.737	18.406
4 - Da via San Vittore a via Vincenzo Monti .	577	416	471	381	313	472	1.092	1.344	1.391	550	474	978	8.459
5 - Parco - corso Porta Nuova . . . . .	698	535	561	501	395	671	1.713	2.122	1.739	659	566	1.106	11.266
6 - Da corso P. Nuova a corso P. Romana .	1.011	762	777	716	649	1.078	2.436	2.707	2.484	1.020	848	1.786	16.274
7 A - Romana . . . . .	1.018	711	783	746	584	819	2.068	2.904	2.671	1.024	857	1.341	15.526
7 B - Vittoria . . . . .	1.758	1.366	1.512	1.368	1.177	1.668	3.212	4.230	4.152	1.661	1.385	1.911	25.400
8 - Venezia . . . . .	3.175	2.232	2.450	2.194	1.852	2.743	7.557	9.977	9.364	3.287	2.804	4.054	51.689
9 A - Garibaldi . . . . .	1.779	1.117	1.346	1.231	1.018	1.556	3.878	4.595	4.020	1.553	1.376	1.885	25.354
9 B - Sempione . . . . .	2.488	1.622	1.836	1.645	1.386	1.989	5.438	6.783	5.466	2.069	1.741	2.567	35.030
10 - Magenta . . . . .	3.192	2.295	2.609	2.122	1.588	2.291	6.388	8.734	7.467	2.656	2.111	3.212	44.665
11 - Ticinese . . . . .	1.828	1.137	1.352	1.296	1.048	1.569	3.884	4.928	4.369	1.715	1.503	2.218	26.847
12 - Corvetto - Rogoredo . . . . .	1.472	1.087	1.372	1.276	1.073	1.444	3.306	4.086	3.525	1.202	987	1.407	22.237
13 - Mercati Annonari . . . . .	1.871	1.374	1.556	1.453	1.108	1.365	3.431	4.737	4.261	1.422	1.009	1.326	24.913
14 - Città Studi . . . . .	2.983	2.144	2.510	2.173	1.717	2.324	5.923	8.170	7.494	2.705	2.082	3.295	43.500
15 - Stazione Centrale . . . . .	1.883	1.320	1.426	1.385	1.128	1.643	3.955	4.929	3.987	1.454	1.215	1.446	25.771
16 A - Dergano - Bovisa . . . . .	1.090	768	970	864	720	959	2.286	2.957	2.539	878	746	1.012	15.739
16 B - Villapizzone - Cagnola . . . . .	721	561	620	577	489	716	1.692	1.898	1.492	613	466	656	10.501
17 - San Siro . . . . .	2.520	2.056	2.356	1.840	1.441	1.820	4.161	6.344	4.387	1.426	1.186	2.472	32.018
18 - S. Cristoforo - Moncucco - v.le Da Cermenate	1.306	929	1.072	1.058	853	1.128	2.649	3.546	2.983	1.106	966	1.285	18.881
19 - Vigentino - Chiaravalle - Ronchetto delle Rane - Quintosole . . . . .	600	335	424	447	373	538	1.135	738	1.051	404	320	537	6.902
20 - Morsenchio - Ponte Lambro - Ortica . . .	478	297	360	370	309	422	1.078	902	714	317	219	262	5.728
21 A - Lambrate . . . . .	377	346	528	404	236	351	865	836	675	243	225	247	5.333
21 B - Greco - Turro . . . . .	1.892	1.296	1.587	1.497	1.220	1.615	3.770	4.380	3.460	1.270	919	1.379	24.285
22 - Niguarda - Affori . . . . .	1.367	963	1.063	900	777	1.086	2.523	2.864	2.319	830	642	945	13.279
23 - Musocco - Figino . . . . .	1.458	1.011	1.195	1.110	949	1.155	2.729	3.654	2.627	910	768	1.446	19.012
24 A - Baggio - Muggiano - Quinto Romano . .	931	575	716	725	571	796	1.803	1.990	1.528	554	443	698	11.330
24 B - Barona - Ronchetto sul Naviglio . . . .	303	211	284	249	193	272	596	767	658	256	180	252	4.221
<b>COMUNE . . . . .</b>	<b>41.868</b>	<b>29.506</b>	<b>34.002</b>	<b>30.637</b>	<b>25.034</b>	<b>35.258</b>	<b>87.774</b>	<b>109.960</b>	<b>94.184</b>	<b>34.873</b>	<b>28.604</b>	<b>43.666</b>	<b>595.366</b>

Segue Tav. 4 — Popolazione residente per sesso, classe di età e circoscrizione comunale

CIRCOSCRIZIONI COMUNALI (Zone statistiche)	E T A (anni compiuti)												TOTALE
	fino a 6	6-10	10-14	14-18	18-21	21-25	25-35	35-45	45-55	55-60	60-65	oltre 65	
F E M M I N E													
1 - Duomo lato Nord . . . . .	901	576	669	821	827	1.235	2.839	3.458	3.269	1.311	1.081	2.223	19.210
2 - Duomo lato Sud . . . . .	958	588	652	796	787	997	2.873	3.269	2.902	1.203	1.039	1.896	17.960
3 - Da corso di P. Romana a v. San Vittore	1.169	757	967	1.025	906	1.408	3.344	3.910	3.378	1.444	1.176	2.171	21.655
4 - Da via San Vittore a via Vincenzo Monti .	555	426	520	647	665	856	1.843	2.129	1.911	815	689	1.230	12.336
5 - Parco - corso Porta Nuova . . . . .	686	391	512	525	600	839	2.044	2.341	2.083	873	768	1.379	13.041
6 - Da corso P. Nuova a corso P. Romana .	920	557	785	991	1.141	1.586	3.337	3.894	3.373	1.265	1.116	2.002	20.967
7 A - Romana. . . . .	977	663	776	877	641	909	2.468	3.299	3.001	1.216	1.050	1.928	17.805
7 B - Vittoria . . . . .	1.682	1.319	1.343	1.442	1.245	1.750	4.683	5.888	5.002	2.213	1.850	3.182	31.599
8 - Venezia . . . . .	2.959	2.185	2.478	2.944	2.665	3.722	9.169	11.390	9.788	4.172	3.357	5.953	60.782
9 A - Garibaldi . . . . .	1.674	1.136	1.352	1.274	1.101	1.600	4.114	5.107	4.470	1.888	1.649	2.524	27.889
9 B - Sempione . . . . .	2.400	1.685	1.785	1.831	1.544	2.236	6.154	7.334	6.255	2.646	2.180	3.874	39.924
10 - Magenta. . . . .	3.014	2.124	2.497	2.817	2.368	3.290	8.421	10.282	8.594	3.271	2.660	4.956	54.249
11 - Ticinese . . . . .	1.630	1.099	1.278	1.362	1.195	1.581	4.275	5.527	4.914	2.123	1.845	3.210	30.039
12 - Corvetto - Rogoredo . . . . .	1.532	1.105	1.253	1.260	1.117	1.444	3.602	4.489	3.573	1.311	1.161	1.692	23.539
13 - Mercati Annonari. . . . .	1.830	1.244	1.530	1.490	1.283	1.798	4.659	5.900	4.383	1.649	1.286	2.200	29.252
14 - Città Studi . . . . .	2.804	2.345	2.411	2.630	2.115	2.910	7.594	10.213	8.594	3.201	2.573	4.487	51.877
15 - Stazione Centrale. . . . .	1.851	1.208	1.481	1.400	1.135	1.638	4.549	5.307	4.449	1.675	1.362	2.363	28.418
16 A - Dargano - Bovisa . . . . .	1.125	813	916	880	699	941	2.538	3.301	2.624	993	880	1.325	17.035
16 B - Villapizzone - Cagnola . . . . .	764	549	649	629	474	686	1.836	2.000	1.765	714	624	1.299	11.989
17 - San Siro. . . . .	2.428	2.312	2.375	1.923	1.459	1.964	4.996	6.623	4.371	1.523	1.225	2.898	34.097
18 - S. Cristoforo - Moncucco - v.le Da Cermenate	1.243	884	1.072	1.078	823	1.157	2.892	3.983	3.167	1.291	1.030	1.597	20.217
19 - Vigentino - Chiaravalle - Ronchetto delle Rane - Quintosole . . . . .	609	344	405	478	381	532	1.227	1.220	1.059	370	368	541	7.534
20 - Morsenchio - Ponte Lambro - Ortica. . .	484	314	337	362	320	432	981	870	802	291	194	294	5.681
21 A - Lambrate . . . . .	348	211	283	252	232	358	821	811	712	275	208	305	4.816
21 B - Greco - Turro . . . . .	2.060	1.286	1.548	1.463	1.160	1.704	3.991	4.599	3.661	1.255	989	1.669	25.385
22 - Niguarda - Affori . . . . .	1.232	883	1.049	921	880	1.287	2.826	3.056	2.477	975	815	891	17.292
23 - Musocco - Figino . . . . .	1.413	882	1.145	1.105	862	1.221	2.801	3.312	2.666	942	755	1.483	18.587
24 A - Baggio - Muggiano - Quinto Romano . .	886	574	744	720	568	827	1.831	2.004	1.628	582	475	765	11.604
24 B - Varona - Ronchetto sul Naviglio . . . .	246	191	304	281	226	240	574	787	578	241	150	237	4.055
<b>COMUNE . . . . .</b>	<b>40.380</b>	<b>28.651</b>	<b>33.116</b>	<b>34.224</b>	<b>29.419</b>	<b>41.148</b>	<b>103.282</b>	<b>126.303</b>	<b>105.449</b>	<b>41.728</b>	<b>34.555</b>	<b>60.624</b>	<b>678.879</b>

Segue TAV. 4 — Popolazione residente per sesso, classe di età e circoscrizione comunale

CIRCOSCRIZIONI COMUNALI (Zone statistiche)	E T A (anni compiuti)											TOTALE	
	fino a 6	6-10	10-14	14-18	18-21	21-25	25-35	35-45	45-55	55-60	60-65		oltre 65
M A S C H I E F E M M I N E													
1 - Duomo lato Nord . . . . .	1.793	1.183	1.372	1.426	1.379	2.068	5.643	6.119	5.188	2.320	1.977	3.094	33.562
2 - Duomo lato Sud . . . . .	1.926	1.246	1.366	1.508	1.444	1.915	5.353	6.090	5.367	2.111	1.801	3.231	33.358
3 - Da corso di P. Romana a v. San Vittore	2.401	1.532	1.816	1.817	1.564	2.416	6.266	7.266	6.355	2.616	2.104	3.908	40.061
4 - Da via San Vittore a via Vincenzo Monti .	1.132	842	991	1.028	978	1.328	2.935	3.473	3.302	1.365	1.163	2.258	20.795
5 - Parco - corso Porta Nuova . . . . .	1.384	92	1.073	1.026	995	1.510	3.757	4.463	3.822	1.532	1.334	2.485	24.307
6 - Da corso P. Nuova a corso P. Romana .	1.931	1.319	1.562	1.707	1.790	2.664	5.773	6.601	5.857	2.285	1.964	3.788	37.241
7 A - Romana . . . . .	1.995	1.374	1.559	1.623	1.225	1.728	4.536	6.203	5.672	2.240	1.907	3.269	33.331
7 B - Vittoria . . . . .	3.440	2.685	2.855	2.810	2.422	3.418	7.895	10.118	9.154	3.874	3.235	5.093	56.999
8 - Venezia . . . . .	6.134	4.417	4.928	5.138	4.517	6.465	16.726	21.367	19.152	7.459	6.161	10.007	112.471
9 A - Garibaldi . . . . .	3.453	2.253	2.698	2.505	2.119	3.156	7.992	9.702	8.490	3.441	3.025	4.409	53.243
9 B - Sempione . . . . .	4.888	3.307	3.621	3.476	2.930	4.225	11.592	14.117	11.721	4.715	3.921	6.441	74.954
10 - Magenta . . . . .	6.206	4.419	5.106	4.939	3.956	5.581	14.809	19.016	16.061	5.927	4.771	8.168	98.959
11 - Ticinese . . . . .	3.458	2.236	2.630	2.658	2.243	3.150	8.159	10.455	9.283	3.838	3.348	5.428	56.886
12 - Corvetto - Rogoredo . . . . .	3.004	2.192	2.625	2.536	2.190	2.888	6.908	8.575	7.098	2.513	2.148	3.099	45.776
13 - Mercati Annonari . . . . .	3.701	2.618	3.086	2.943	2.391	3.163	8.090	10.637	8.644	3.071	2.295	3.526	54.165
14 - Città Studi . . . . .	5.787	4.489	4.921	4.803	3.832	5.234	13.517	18.383	16.088	5.906	4.635	7.782	95.377
15 - Stazione Centrale . . . . .	3.734	2.528	2.907	2.785	2.263	3.281	8.504	10.236	8.436	3.129	2.577	3.809	54.189
16 A - Dergano Bovisa . . . . .	2.215	1.581	1.886	1.744	1.419	1.900	4.824	6.258	5.163	1.871	1.626	2.337	32.824
16 B - Villapizzone - Cagnola . . . . .	1.485	1.110	1.269	1.206	963	1.402	3.528	3.898	3.257	1.327	1.090	1.955	22.490
17 - San Siro . . . . .	4.948	4.368	4.731	3.763	2.903	3.793	9.157	12.967	8.758	2.949	2.411	5.370	66.115
18 - S. Cristoforo - Moncuoco - v.le Da Cermenate	2.549	1.813	2.144	2.136	1.676	2.285	5.541	7.529	6.150	2.397	1.906	2.882	39.098
19 - Vigentino - Chiaravalle - Ronchetto delle Rane - Quintosole . . . . .	1.209	679	829	925	754	1.070	2.362	1.958	2.110	774	688	1.078	14.436
20 - Morsenchio - Ponte Lambro - Ortica . . .	962	611	697	732	629	854	2.059	1.772	1.516	608	413	556	11.409
21 A - Lambrate . . . . .	725	557	811	656	468	709	1.686	1.647	1.387	518	433	552	10.149
21 B - Greco - Turro . . . . .	3.952	2.582	3.135	2.960	2.380	3.319	7.761	8.979	7.121	2.525	1.908	3.048	49.670
22 - Niguarda - Affori . . . . .	2.599	1.846	2.112	1.821	1.657	2.373	5.349	5.920	4.796	1.805	1.457	1.836	33.571
23 - Musocco - Figino . . . . .	2.871	1.893	2.340	2.215	1.811	2.376	5.530	6.966	5.293	1.852	1.523	2.929	37.599
24 A - Baggio - Muggiano - Quinto Romano . .	1.817	1.149	1.460	1.445	1.139	1.623	3.634	3.994	3.156	1.136	918	1.463	22.934
24 B - Barona - Ronchetto sul Naviglio . . . .	549	402	588	530	419	512	1.170	1.554	1.236	497	330	489	8.276
<b>COMUNE . . . . .</b>	<b>82.248</b>	<b>58.157</b>	<b>67.118</b>	<b>64.861</b>	<b>54.453</b>	<b>76.406</b>	<b>191.056</b>	<b>236.263</b>	<b>199.633</b>	<b>76.601</b>	<b>63.159</b>	<b>104.290</b>	<b>1.274.245</b>



TAV. 5 — Popolazione residente attiva, per sesso, professione, posizione nella professione e rami di attività economica

N. classificazione	PROFESSIONI — POSIZIONI NELLA PROFESSIONE	AGRICOLTURA, CACCIA E PESCA		INDUSTRIE		PUBBLICA AMMINISTRAZIONE		ALTRI RAMI		TOTALE	
		MF	M	MF	M	MF	M	MF	M	MF	M
<b>1</b>	<b>PROFESSIONI E ARTI LIBERALI E ASSIMILATE</b>										
1.11	<b>Insegnanti di scuole medie e superiori . . . . .</b>	—	—	3	2	4.659	1.870	77	43	4.739	1.915
	Imprenditori, liberi professionisti, dirigenti e impiegati	—	—	3	2	4.659	1.870	52	23	4.714	1.895
	Lavoratori in proprio e coadiuvanti . . . . .	—	—	—	—	—	—	25	20	25	20
1.12	<b>Insegnanti di educazione fisica . . . . .</b>	—	—	—	—	114	58	95	79	209	137
	Imprenditori, liberi professionisti, dirigenti e impiegati	—	—	—	—	114	58	95	79	209	137
1.13	<b>Maestri elementari, istitutori, precettori . . . . .</b>	—	—	—	—	5.982	992	235	4	6.217	996
	Imprenditori, liberi professionisti, dirigenti e impiegati	—	—	—	—	5.981	991	235	4	6.216	995
	Lavoratori in proprio e coadiuvanti . . . . .	—	—	—	—	1	1	—	—	1	1
1.20	<b>Artisti, letterati, giornalisti, pubblicisti e professioni similari . . . . .</b>	—	—	889	769	80	64	4.576	3.416	5.545	4.249
	Imprenditori, liberi professionisti, dirigenti e impiegati	—	—	889	769	80	64	4.542	3.397	5.511	4.230
	Lavoratori in proprio e coadiuvanti . . . . .	—	—	—	—	—	—	34	19	34	19
1.30	<b>Ecclesiastici e religiosi . . . . .</b>	—	—	—	—	2.043	875	—	—	2.043	875
	Imprenditori, liberi professionisti, dirigenti e impiegati	—	—	—	—	2.043	875	—	—	2.043	875
1.41	<b>Medici-chirurghi . . . . .</b>	—	—	31	28	3.227	3.030	16	14	3.274	3.072
	Imprenditori, liberi professionisti, dirigenti e impiegati	—	—	31	28	3.226	3.029	16	14	3.273	3.071
	Lavoratori in proprio e coadiuvanti . . . . .	—	—	—	—	1	1	—	—	1	1
1.42	<b>Ostetriche, infermieri diplomati, assistenti sanitari, vigilatrici scolastiche . . . . .</b>	—	—	41	4	1.610	65	16	—	1.667	69
	Imprenditori, liberi professionisti, dirigenti e impiegati	—	—	41	4	1.610	65	16	—	1.667	69
1.43	<b>Farmacisti . . . . .</b>	—	—	—	—	552	360	7	5	559	365
	Imprenditori, liberi professionisti, dirigenti e impiegati	—	—	—	—	327	187	7	5	334	192
	Lavoratori in proprio e coadiuvanti . . . . .	—	—	—	—	225	173	—	—	225	173
1.51	<b>Magistrati, avvocati, procuratori legali, notai . . . . .</b>	—	—	41	41	266	265	2.469	2.421	2.776	2.727
	Imprenditori, liberi professionisti, dirigenti e impiegati	—	—	41	41	266	265	2.446	2.407	2.753	2.713
	Lavoratori in proprio e coadiuvanti . . . . .	—	—	—	—	—	—	23	14	23	14
1.52	<b>Cancellieri, ufficiali giudiziari . . . . .</b>	—	—	—	—	241	241	—	—	241	241
	Imprenditori, liberi professionisti, dirigenti e impiegati	—	—	—	—	241	241	—	—	241	241
1.61	<b>Ufficiali dei corpi armati dello Stato, funzionari di polizia e dei servizi di protezione . . . . .</b>	—	—	—	—	860	860	9	9	869	869
	Imprenditori, liberi professionisti, dirigenti e impiegati	—	—	—	—	860	860	4	4	864	864
	Lavoratori in proprio e coadiuvanti . . . . .	—	—	—	—	—	—	5	5	5	5
1.62	<b>Sottufficiali dei corpi armati dello Stato, di polizia e dei servizi di protezione . . . . .</b>	—	—	—	—	2.034	2.034	—	—	2.034	2.034
	Imprenditori, liberi professionisti, dirigenti e impiegati	—	—	—	—	2.034	2.034	—	—	2.034	2.034
<b>2</b>	<b>PROFESSIONI AMMINISTRATIVE, TECNICHE E OPERATIVE VARIE</b>										
2.11	<b>Amministratori titolari di azienda e amministratori delegati . . . . .</b>	284	238	7.265	6.855	27	22	6.305	5.853	13.881	12.968
	Imprenditori, liberi professionisti, dirigenti e impiegati	262	222	6.797	6.542	26	22	5.826	5.557	12.911	12.343
	Lavoratori in proprio e coadiuvanti . . . . .	22	16	468	313	1	—	479	296	970	625
2.12	<b>Amministratori, direttori generali e categorie similari di pubblica amministrazione ed imprese private . . . . .</b>	—	—	44	44	38	38	24	24	106	106
	Imprenditori, liberi professionisti, dirigenti e impiegati	—	—	44	44	38	38	24	24	106	106
2.13	<b>Contabili, ragionieri, commercialisti, statistici, impiegati amministrativi e tecnico-amministrativi; stenografi, dattilografi . . . . .</b>	83	59	54.343	31.510	11.836	6.884	49.779	32.988	116.041	71.441
	Imprenditori, liberi professionisti, dirigenti e impiegati	83	59	54.163	31.428	11.830	6.880	49.581	32.874	115.657	71.241
	Lavoratori in proprio e coadiuvanti . . . . .	—	—	180	82	6	4	198	114	384	200
2.21	<b>Agronomi, veterinari, ingegneri, chimici, architetti, geologi . . . . .</b>	5	5	3.046	2.898	393	362	1.558	1.535	5.002	4.800
	Imprenditori, liberi professionisti, dirigenti e impiegati	5	5	3.046	2.898	393	362	1.555	1.532	4.999	4.797
	Lavoratori in proprio e coadiuvanti . . . . .	—	—	—	—	—	—	3	3	3	3
2.22	<b>Periti, ufficiali di macchina e di coperta, piloti, disegnatori, telefonisti e simili . . . . .</b>	42	42	7.304	6.716	584	512	2.740	1.695	10.670	8.965
	Imprenditori, liberi professionisti, dirigenti e impiegati	42	42	7.291	6.703	584	512	2.727	1.686	10.644	8.943
	Lavoratori in proprio e coadiuvanti . . . . .	—	—	13	13	—	—	13	9	26	22
2.23	<b>Capitecnici, capi di officina, capistazione e altri impiegati tecnici . . . . .</b>	—	—	5.379	5.244	258	230	914	899	6.551	6.373
	Imprenditori, liberi professionisti, dirigenti e impiegati	—	—	5.367	5.232	258	230	914	899	6.539	6.361
	Lavoratori in proprio e coadiuvanti . . . . .	—	—	12	12	—	—	—	—	12	12
2.31	<b>Agenti di vendita e di pubblicità, mediatori e simili . . . . .</b>	—	—	—	—	—	—	7.333	7.175	7.333	7.175
	Imprenditori, liberi professionisti, dirigenti e impiegati	—	—	—	—	—	—	7.175	7.056	7.175	7.056
	Lavoratori in proprio e coadiuvanti . . . . .	—	—	—	—	—	—	158	119	158	119

Segue TAV. 5 — Popolazione residente attiva, per sesso, professione, posizione nella professione e rami di attività economica

N. classificazione	PROFESSIONI — POSIZIONI NELLA PROFESSIONE	AGRICOLTURA, CACCIA E PESCA		INDUSTRIE		PUBBLICA AMMINISTRAZIONE		ALTRI RAMI		TOTALE	
		MF	M	MF	M	MF	M	MF	M	MF	M
2.32	<b>Piazzisti, viaggiatori di commercio e simili . . .</b>	—	—	4.037	3.937	422	420	4.409	4.241	8.868	8.598
	Imprenditori, liberi professionisti, dirigenti e impiegati	—	—	4.031	3.931	422	420	4.390	4.229	8.843	8.580
	Lavoratori in proprio e coadiuvanti . . . . .	—	—	6	6	—	—	19	12	25	18
2.40	<b>Professioni varie non classificate altrove . . . . .</b>	—	—	—	—	—	—	34	14	34	14
	Imprenditori, liberi professionisti, dirigenti e impiegati	—	—	—	—	—	—	34	14	34	14
3	<b>ARTI E MESTIERI PARTICOLARI DELLE LAVORAZIONI AGRICOLE E FORESTALI, DELL'ALLEVAMENTO DEL BESTIAME E DELLA PESCA</b>										
3.10	<b>Coltivatori agricoli generici . . . . .</b>	2.111	1.955	—	—	9	9	—	—	2.120	1.964
	Lavoratori in proprio e coadiuvanti . . . . .	909	817	—	—	—	—	—	—	909	817
	Lavoratori dipendenti . . . . .	1.202	1.138	—	—	9	9	—	—	1.211	1.147
3.21	<b>Ortolani, giardinieri, floricoltori, vivaisti e simili</b>	529	445	—	—	—	—	—	—	529	445
	Lavoratori in proprio e coadiuvanti . . . . .	413	344	—	—	—	—	—	—	413	344
	Lavoratori dipendenti . . . . .	116	101	—	—	—	—	—	—	116	101
3.22	<b>Vignaioli . . . . .</b>	2	2	—	—	—	—	—	—	2	2
	Lavoratori in proprio e coadiuvanti . . . . .	1	1	—	—	—	—	—	—	1	1
	Lavoratori dipendenti . . . . .	1	1	—	—	—	—	—	—	1	1
3.23	<b>Agrumicoltori, olivicoltori, frutticoltori . . . . .</b>	9	8	—	—	—	—	—	—	9	8
	Lavoratori in proprio e coadiuvanti . . . . .	7	6	—	—	—	—	—	—	7	6
	Lavoratori dipendenti . . . . .	2	2	—	—	—	—	—	—	2	2
3.24	<b>Altri coltivatori specializzati . . . . .</b>	—	—	17	16	177	161	33	31	227	208
	Lavoratori dipendenti . . . . .	—	—	17	16	177	161	33	31	227	208
3.30	<b>Operatori agricoli vari specializzati . . . . .</b>	155	116	15	13	2	2	—	—	172	131
	Lavoratori in proprio e coadiuvanti . . . . .	101	77	7	7	—	—	—	—	108	84
	Lavoratori dipendenti . . . . .	54	39	8	6	2	2	—	—	64	47
3.40	<b>Selvicoltori, boscaioli, carbonai . . . . .</b>	5	5	2	2	—	—	4	4	11	11
	Lavoratori in proprio e coadiuvanti . . . . .	2	2	—	—	—	—	—	—	2	2
	Lavoratori dipendenti . . . . .	3	3	2	2	—	—	4	4	9	9
3.50	<b>Allevatori, pastori, guardiani di animali . . . . .</b>	487	475	36	31	24	23	442	441	989	970
	Lavoratori in proprio e coadiuvanti . . . . .	63	53	—	—	2	1	—	—	65	54
	Lavoratori dipendenti . . . . .	424	422	36	31	22	22	442	441	924	916
3.60	<b>Pescatori, piscicoltori, cacciatori . . . . .</b>	4	3	—	—	1	1	—	—	5	4
	Lavoratori in proprio e coadiuvanti . . . . .	4	3	—	—	—	—	—	—	4	3
	Lavoratori dipendenti . . . . .	—	—	—	—	1	1	—	—	1	1
4	<b>ARTI E MESTIERI PARTICOLARI DELLA LAVORAZIONE E FABBRICAZIONE DI MATERIALI E PRODOTTI INDUSTRIALI E ARTIGIANI</b>										
4.11	<b>Mugnai, panettieri, pastai, pasticciere, gelatieri e simili . . . . .</b>	—	—	2.362	1.702	24	22	1.862	1.811	4.248	3.585
	Lavoratori in proprio e coadiuvanti . . . . .	—	—	248	207	—	—	42	32	290	230
	Lavoratori dipendenti . . . . .	—	—	2.114	1.495	24	22	1.820	1.779	3.958	3.296
4.12	<b>Macellatori . . . . .</b>	—	—	109	103	6	6	33	28	148	137
	Lavoratori in proprio e coadiuvanti . . . . .	—	—	10	10	—	—	—	—	10	10
	Lavoratori dipendenti . . . . .	—	—	99	93	6	6	33	28	138	127
4.13	<b>Salatori e affumicatori di carne e di pesce, insaccatori, confezionatori di conserve alimentari . . . . .</b>	—	—	158	124	—	—	31	31	189	155
	Lavoratori in proprio e coadiuvanti . . . . .	—	—	19	18	—	—	—	—	19	18
	Lavoratori dipendenti . . . . .	—	—	139	106	—	—	31	31	170	137
4.14	<b>Casari . . . . .</b>	—	—	68	60	—	—	11	11	79	71
	Lavoratori in proprio e coadiuvanti . . . . .	—	—	5	5	—	—	—	—	5	5
	Lavoratori dipendenti . . . . .	—	—	63	55	—	—	11	11	74	66
4.15	<b>Frantoiani, vinificatori, birrai, maltatori, gassosai</b>	3	3	151	130	—	—	91	89	245	222
	Lavoratori in proprio e coadiuvanti . . . . .	—	—	17	16	—	—	—	—	17	16
	Lavoratori dipendenti . . . . .	3	3	134	114	—	—	91	89	228	206
4.16	<b>Condizionatori e confezionatori del tabacco . . . . .</b>	—	—	468	72	—	—	—	—	468	72
	Lavoratori dipendenti . . . . .	—	—	468	72	—	—	—	—	468	72
4.21	<b>Filatori, tessitori, cardatori, merlettai, cordai e simili . . . . .</b>	—	—	1.767	414	—	—	3	1	1.770	415
	Lavoratori in proprio e coadiuvanti . . . . .	—	—	85	66	—	—	—	—	85	66
	Lavoratori dipendenti . . . . .	—	—	1.682	348	—	—	3	1	1.685	349
4.22	<b>Lavoratori e sgrassatori di lana, tintori e finitori di filati e tessuti, impermeabilizzatori di tessuti e simili . . . . .</b>	—	—	745	504	—	—	—	—	745	504
	Lavoratori in proprio e coadiuvanti . . . . .	—	—	40	27	—	—	—	—	40	27
	Lavoratori dipendenti . . . . .	—	—	705	477	—	—	—	—	705	477
4.31	<b>Sarti, pellicciai, cappellai, camiciai, magliai, borsettieri, tappezzieri e simili . . . . .</b>	—	—	32.723	7.976	337	45	757	117	33.817	8.138
	Lavoratori in proprio e coadiuvanti . . . . .	—	—	10.484	4.664	—	—	—	—	10.484	4.664
	Lavoratori dipendenti . . . . .	—	—	22.239	3.312	337	45	757	117	23.333	3.474

Segue TAV. 5 — Popolazione residente attiva, per sesso, professione, posizione nella professione e rami di attività economica

N. classificazione	PROFESSIONI — POSIZIONI NELLA PROFESSIONE	AGRICOLTURA, CACCIA E PESCA		INDUSTRIE		PUBBLICA AMMINISTRAZIONE		ALTRI RAMI		TOTALE	
		MF	M	MF	M	MF	M	MF	M	MF	M
4.32	<b>Calzolai</b> . . . . .	—	—	4.328	3.606	39	34	137	134	4.504	3.774
	Lavoratori in proprio e coadiuvanti . . . . .	—	—	2.249	2.141	—	—	2	2	2.251	2.143
	Lavoratori dipendenti . . . . .	—	—	2.079	1.465	39	34	135	132	2.253	1.631
4.33	<b>Ombrellai, spazzolai, bottonieri, pettinai</b> . . . . .	—	—	693	290	—	—	4	2	697	292
	Lavoratori in proprio e coadiuvanti . . . . .	—	—	152	110	—	—	—	—	152	110
	Lavoratori dipendenti . . . . .	—	—	541	180	—	—	4	2	545	182
4.34	<b>Stiratrici, lavandale, tintori e smacchiatori di abiti</b> . . . . .	—	—	325	22	92	25	2.190	756	2.607	803
	Lavoratori in proprio e coadiuvanti . . . . .	—	—	—	—	—	—	1.091	448	1.091	448
	Lavoratori dipendenti . . . . .	—	—	325	22	29	25	1.099	308	1.516	355
4.35	<b>Conciatori, imbalsamatori</b> . . . . .	—	—	638	384	1	1	8	6	647	391
	Lavoratori in proprio e coadiuvanti . . . . .	—	—	48	39	—	—	—	—	48	39
	Lavoratori dipendenti . . . . .	—	—	590	345	1	1	8	6	599	352
4.36	<b>Sellai, pellettieri e simili</b> . . . . .	—	—	3.240	2.363	5	5	49	41	3.294	2.409
	Lavoratori in proprio e coadiuvanti . . . . .	—	—	870	766	—	—	—	—	870	766
	Lavoratori dipendenti . . . . .	—	—	2.370	1.597	5	5	49	41	2.424	1.643
4.41	<b>Falegnami, ebanisti, mobiliari e simili</b> . . . . .	10	10	5.914	5.700	199	199	421	417	6.544	6.326
	Lavoratori in proprio e coadiuvanti . . . . .	—	—	1.834	1.802	—	—	—	—	1.834	1.802
	Lavoratori dipendenti . . . . .	10	10	4.080	3.898	199	199	421	417	4.710	4.524
4.42	<b>Astucciari, corniciari, intarsiatori e simili</b> . . . . .	—	—	1.492	1.365	22	22	74	73	1.588	1.460
	Lavoratori in proprio e coadiuvanti . . . . .	—	—	595	580	—	—	—	—	595	580
	Lavoratori dipendenti . . . . .	—	—	897	785	22	22	74	73	993	880
4.43	<b>Bottai, barilai, carradori e carpentieri in legno</b> . . . . .	—	—	604	600	2	2	7	7	613	609
	Lavoratori in proprio e coadiuvanti . . . . .	—	—	66	64	—	—	—	—	66	64
	Lavoratori dipendenti . . . . .	—	—	538	536	2	2	7	7	547	545
4.44	<b>Mobiliari in canne, vimini e giunchi; cestai, impagliatori, cappellai in paglia, scopai, sugherai e simili</b> . . . . .	—	—	190	114	—	—	5	1	195	115
	Lavoratori in proprio e coadiuvanti . . . . .	—	—	76	65	—	—	—	—	76	65
	Lavoratori dipendenti . . . . .	—	—	114	49	—	—	5	1	119	50
4.50	<b>Minatori, cavaatori ed altri mestieri inerenti alla estrazione dei minerali</b> . . . . .	—	—	81	81	—	—	—	—	81	81
	Lavoratori in proprio e coadiuvanti . . . . .	—	—	1	1	—	—	—	—	1	1
	Lavoratori dipendenti . . . . .	—	—	80	80	—	—	—	—	80	80
4.61	<b>Fonditori, fornisti, formatori</b> . . . . .	—	—	2.883	2.670	5	5	1	1	2.889	2.676
	Lavoratori in proprio e coadiuvanti . . . . .	—	—	176	171	—	—	—	—	176	171
	Lavoratori dipendenti . . . . .	—	—	2.707	2.499	5	5	1	1	2.713	2.505
4.62	<b>Laminatori, trafilatori, fucinatori, saldatori, tagliatori di prodotti meccanici e simili</b> . . . . .	—	—	27.296	21.483	67	65	394	382	27.757	21.930
	Lavoratori in proprio e coadiuvanti . . . . .	—	—	1.656	1.605	—	—	—	—	1.656	1.605
	Lavoratori dipendenti . . . . .	—	—	25.640	19.878	67	65	394	382	26.101	20.325
4.63	<b>Galvanoplastieri, temperatori, verniciatori e smaltatori di metalli</b> . . . . .	—	—	3.107	2.584	8	8	131	131	3.246	2.723
	Lavoratori in proprio e coadiuvanti . . . . .	—	—	372	355	—	—	—	—	372	355
	Lavoratori dipendenti . . . . .	—	—	2.735	2.229	8	8	131	131	2.874	2.368
4.64	<b>Meccanici di precisione, orologiai, orefici</b> . . . . .	—	—	5.121	4.465	890	877	293	190	6.214	5.532
	Lavoratori in proprio e coadiuvanti . . . . .	—	—	1.684	1.607	374	370	1	—	2.059	1.977
	Lavoratori dipendenti . . . . .	—	—	3.437	2.858	516	507	292	190	4.155	3.555
4.65	<b>Utensilisti e attrezzisti di officina, mobiliari in ferro</b> . . . . .	—	—	10.728	10.492	67	67	797	791	11.592	11.350
	Lavoratori in proprio e coadiuvanti . . . . .	—	—	794	776	—	—	—	—	794	776
	Lavoratori dipendenti . . . . .	—	—	9.934	9.716	67	67	797	791	10.798	10.574
4.66	<b>Montatori di apparecchi, collaudatori e riparatori meccanici, meccanici generici</b> . . . . .	4	4	16.989	14.991	135	132	982	969	18.110	16.096
	Lavoratori in proprio e coadiuvanti . . . . .	—	—	2.207	2.151	—	—	12	11	2.219	2.162
	Lavoratori dipendenti . . . . .	4	4	14.782	12.840	135	132	970	958	15.891	13.934
4.67	<b>Fabbri ferrai, ramai, ottonai, carpentieri in ferro</b> . . . . .	—	—	4.124	4.064	58	58	135	130	4.317	4.252
	Lavoratori in proprio e coadiuvanti . . . . .	—	—	778	771	—	—	—	—	778	771
	Lavoratori dipendenti . . . . .	—	—	3.346	3.293	58	58	135	130	3.539	3.481
4.71	<b>Scalpellini, tagliatori e modellatori di marmi e pietre; modellatori, formatori e gettatori di cemento, gesso e grès</b> . . . . .	—	—	869	811	19	19	6	5	894	835
	Lavoratori in proprio e coadiuvanti . . . . .	—	—	230	218	—	—	—	—	230	218
	Lavoratori dipendenti . . . . .	—	—	639	593	19	19	6	5	664	617
4.72	<b>Ceramisti, terracottai, fornaciari, vetrai</b> . . . . .	—	—	3.688	2.459	—	—	—	—	3.688	2.459
	Lavoratori in proprio e coadiuvanti . . . . .	—	—	357	311	—	—	—	—	357	311
	Lavoratori dipendenti . . . . .	—	—	3.331	2.148	—	—	—	—	3.331	2.148
4.73	<b>Mosaicisti, incisori, pittori, verniciatori di pietre, ceramiche e vetri</b> . . . . .	—	—	899	580	—	—	19	16	918	596
	Lavoratori in proprio e coadiuvanti . . . . .	—	—	200	166	—	—	—	—	200	166
	Lavoratori dipendenti . . . . .	—	—	699	414	—	—	19	16	718	430

Segue TAV. 5 — Popolazione residente attiva, per sesso, professione, posizione nella professione e rami di attività economica

N. classificazione	PROFESSIONI — POSIZIONI NELLA PROFESSIONE	AGRICOLTURA, CACCIA E PESCA		INDUSTRIE		PUBBLICA AMMINISTRAZIONE		ALTRI RAMI		TOTALE	
		MF	M	MF	M	MF	M	MF	M	MF	M
4.74	<b>Capimastri, muratori, cementisti e simili . . . . .</b>	—	—	8.249	8.207	223	223	124	124	8.596	8.554
	Lavoratori in proprio e coadiuvanti . . . . .	—	—	1.603	1.589	—	—	2	2	1.605	1.591
	Lavoratori dipendenti . . . . .	—	—	6.646	6.618	223	223	122	122	6.991	6.963
4.75	<b>Stagnini, idraulici, gasisti . . . . .</b>	—	—	2.077	2.049	108	108	184	181	2.369	2.338
	Lavoratori in proprio e coadiuvanti . . . . .	—	—	535	522	—	—	—	—	535	522
	Lavoratori dipendenti . . . . .	—	—	1.542	1.527	108	108	184	181	1.834	1.816
4.76	<b>Armatori di linee ferroviarie e tramviarie, di miniere e gallerie . . . . .</b>	—	—	30	29	73	73	189	178	292	280
	Lavoratori dipendenti . . . . .	—	—	30	29	73	73	189	178	292	280
4.77	<b>Manovali edili, sterratori, stradini . . . . .</b>	3	3	3.192	3.177	135	135	22	22	3.352	3.337
	Lavoratori in proprio e coadiuvanti . . . . .	—	—	1	1	—	—	—	—	1	1
	Lavoratori dipendenti . . . . .	3	3	3.191	3.176	135	135	22	22	3.351	3.336
4.81	<b>Analizzatori ed altri mestieri inerenti alle lavorazioni chimiche . . . . .</b>	—	—	5.162	3.170	16	11	18	17	5.196	3.193
	Lavoratori in proprio e coadiuvanti . . . . .	—	—	358	314	—	—	—	—	358	314
	Lavoratori dipendenti . . . . .	—	—	4.804	2.856	16	11	18	17	4.838	2.884
4.82	<b>Saponieri, candelaia, fiammiferai, cerinaia . . . . .</b>	—	—	146	106	—	—	—	—	146	106
	Lavoratori in proprio e coadiuvanti . . . . .	—	—	52	47	—	—	—	—	52	47
	Lavoratori dipendenti . . . . .	—	—	94	59	—	—	—	—	94	59
4.83	<b>Pirotecnici e artiglieri in genere . . . . .</b>	—	—	23	7	2	2	—	—	25	9
	Lavoratori dipendenti . . . . .	—	—	23	7	2	2	—	—	25	9
4.84	<b>Vulcanizzatori e altri mestieri inerenti alla lavorazione della gomma . . . . .</b>	—	—	4.300	2.634	—	—	20	19	4.320	2.703
	Lavoratori in proprio e coadiuvanti . . . . .	—	—	120	110	—	—	—	—	120	110
	Lavoratori dipendenti . . . . .	—	—	4.180	2.574	—	—	20	19	4.200	2.593
4.91	<b>Cartai, cartonai e simili . . . . .</b>	—	—	1.002	468	—	—	—	—	1.002	468
	Lavoratori in proprio e coadiuvanti . . . . .	—	—	43	37	—	—	—	—	43	37
	Lavoratori dipendenti . . . . .	—	—	959	431	—	—	—	—	959	431
4.92	<b>Cartotecnici; legatori di libri e simili . . . . .</b>	—	—	4.069	1.265	28	27	41	24	4.138	1.316
	Lavoratori in proprio e coadiuvanti . . . . .	—	—	362	295	—	—	—	—	362	295
	Lavoratori dipendenti . . . . .	—	—	3.707	970	28	27	41	24	3.776	1.021
5	<b>ARTI GRAFICHE E MESTIERI INERENTI ALLA INSTALLAZIONE E FUNZIONAMENTO DI IMPIANTI E APPARECCHIATURE E ALLA CONDUZIONE DI MACCHINE MOTRICI E MEZZI DI TRASPORTO</b>										
5.11	<b>Tipografi, litografi e zincografi . . . . .</b>	—	—	7.496	6.787	51	48	19	18	7.566	6.853
	Lavoratori in proprio e coadiuvanti . . . . .	—	—	735	699	—	—	—	—	735	699
	Lavoratori dipendenti . . . . .	—	—	6.761	6.088	51	48	19	18	6.831	6.154
5.12	<b>Fotografi . . . . .</b>	—	—	1.671	1.430	6	5	63	38	1.740	1.473
	Lavoratori in proprio e coadiuvanti . . . . .	—	—	570	493	—	—	1	1	571	494
	Lavoratori dipendenti . . . . .	—	—	1.101	937	6	5	62	37	1.169	979
5.20	<b>Elettricisti, elettrotecnici, radiotecnici ed altri mestieri inerenti alla installazione e al funzionamento di impianti e apparecchi elettrici . . . . .</b>	3	3	13.597	10.820	250	247	1.773	1.736	15.623	12.796
	Lavoratori in proprio e coadiuvanti . . . . .	—	—	1.686	1.624	—	—	6	6	1.692	1.630
	Lavoratori dipendenti . . . . .	3	3	11.911	9.196	250	247	1.767	1.720	13.931	11.166
5.30	<b>Operatori cinematografici ed altri mestieri inerenti alla preparazione delle scene . . . . .</b>	—	—	8	8	—	—	385	384	393	392
	Lavoratori in proprio e coadiuvanti . . . . .	—	—	—	—	—	—	4	4	4	4
	Lavoratori dipendenti . . . . .	—	—	8	8	—	—	381	380	389	388
5.40	<b>Macchinisti e fuochisti di macchine e impianti fissi; lubrificatori . . . . .</b>	—	—	2.326	1.970	187	185	283	276	2.796	2.431
	Lavoratori in proprio e coadiuvanti . . . . .	—	—	87	87	—	—	—	—	87	87
	Lavoratori dipendenti . . . . .	—	—	2.239	1.883	187	185	283	276	2.709	2.344
5.51	<b>Macchinisti di mezzi di trasporto, conduttori di tram e simili . . . . .</b>	—	—	23	23	2	2	2.433	2.432	2.458	2.458
	Lavoratori dipendenti . . . . .	—	—	23	23	2	2	2.433	2.432	2.458	2.458
5.52	<b>Autisti, conduttori di macchine agricole, motoristi di aviazione, di motoscafi e di barche a motore . . . . .</b>	19	19	4.178	4.162	485	485	8.174	8.147	12.856	12.813
	Lavoratori in proprio e coadiuvanti . . . . .	2	2	—	—	—	—	1.534	1.523	1.536	1.525
	Lavoratori dipendenti . . . . .	17	17	4.178	4.162	485	485	6.640	6.624	11.320	11.288
5.53	<b>Draghisti, gruisti, frenatori e simili . . . . .</b>	—	—	344	343	4	4	2.522	2.521	2.870	2.868
	Lavoratori dipendenti . . . . .	—	—	344	343	4	4	2.522	2.521	2.870	2.868
5.60	<b>Marittimi di coperta, barcaioli ed altri mestieri similari . . . . .</b>	—	—	3	3	2	2	9	9	14	14
	Lavoratori in proprio e coadiuvanti . . . . .	—	—	—	—	—	—	1	1	1	1
	Lavoratori dipendenti . . . . .	—	—	3	3	2	2	8	8	13	13
5.71	<b>Vetturini, carrettieri, vagonari e simili . . . . .</b>	8	8	57	57	3	3	425	420	493	488
	Lavoratori in proprio e coadiuvanti . . . . .	—	—	—	—	—	—	119	115	119	115
	Lavoratori dipendenti . . . . .	8	8	57	57	3	3	306	305	374	373

Segue TAV. 5 — Popolazione residente attiva, per sesso, professione, posizione nella professione e rami di attività economica

N. classificazione	PROFESSIONI — POSIZIONI NELLA PROFESSIONE	AGRICOLTURA, CACCIA E PESCA		INDUSTRIE		PUBBLICA AMMINISTRAZIONE		ALTRI RAMI		TOTALE	
		MF	M	MF	M	MF	M	MF	M	MF	M
5.72	<b>Facchini, caricatori e scaricatori . . . . .</b>	9	8	783	773	31	29	2.049	2.042	2.872	2.852
	Lavoratori in proprio e coadiuvanti . . . . .	—	—	—	—	—	—	119	119	119	119
	Lavoratori dipendenti . . . . .	9	8	783	773	31	29	1.930	1.923	2.753	2.733
5.73	<b>Portalettere, fattorini postali e telegrafici, corrieri, messaggeri . . . . .</b>	—	—	—	—	—	—	1.703	1.601	1.703	1.601
	Lavoratori in proprio e coadiuvanti . . . . .	—	—	—	—	—	—	34	29	34	29
	Lavoratori dipendenti . . . . .	—	—	—	—	—	—	1.669	1.572	1.669	1.572
5.81	<b>Autoclavisti, pompisti, tubisti e simili . . . . .</b>	—	—	501	425	53	53	41	40	595	518
	Lavoratori in proprio e coadiuvanti . . . . .	—	—	3	3	—	—	—	—	3	3
	Lavoratori dipendenti . . . . .	—	—	498	422	53	53	41	40	592	515
5.82	<b>Pesatori, cernitori . . . . .</b>	—	—	1.066	803	12	11	244	127	1.922	941
	Lavoratori in proprio e coadiuvanti . . . . .	—	—	122	122	—	—	19	13	141	135
	Lavoratori dipendenti . . . . .	—	—	1.544	681	12	11	225	114	1.781	806
5.83	<b>Imbottiglieri, imballatori e simili . . . . .</b>	—	—	9.826	1.442	46	6	567	296	10.439	1.744
	Lavoratori in proprio e coadiuvanti . . . . .	—	—	—	—	—	—	10	9	10	9
	Lavoratori dipendenti . . . . .	—	—	9.826	1.442	46	6	557	287	10.429	1.735
6	<b>ARTI E MESTIERI PARTICOLARI DEL COMMERCIO E DEI SERVIZI</b>										
6.11	<b>Esercenti di negozio . . . . .</b>	2	2	—	—	7	5	26.154	18.304	26.163	18.311
	Lavoratori in proprio e coadiuvanti . . . . .	2	2	—	—	7	5	25.286	17.481	25.295	17.488
	Lavoratori dipendenti . . . . .	—	—	—	—	—	—	868	823	868	823
6.12	<b>Commessi di vendita, cassieri di negozio, fattorini e simili . . . . .</b>	—	—	1.312	880	249	159	14.554	9.379	16.115	10.418
	Lavoratori in proprio e coadiuvanti . . . . .	—	—	5	1	—	—	201	115	206	116
	Lavoratori dipendenti . . . . .	—	—	1.307	879	249	159	14.253	9.264	15.909	10.302
6.13	<b>Commercianti ambulanti . . . . .</b>	—	—	—	—	—	—	7.191	5.829	7.191	5.829
	Lavoratori in proprio e coadiuvanti . . . . .	—	—	—	—	—	—	7.039	5.695	7.039	5.695
	Lavoratori dipendenti . . . . .	—	—	—	—	—	—	152	134	152	134
6.21	<b>Gestori di pubblico esercizio . . . . .</b>	—	—	—	—	—	—	6.333	3.659	6.333	3.659
	Lavoratori in proprio e coadiuvanti . . . . .	—	—	—	—	—	—	6.333	3.659	6.333	3.659
6.22	<b>Portieri d'albergo, camerieri, baristi di pubblici locali . . . . .</b>	3	—	590	187	966	227	6.842	5.124	8.401	5.538
	Lavoratori in proprio e coadiuvanti . . . . .	—	—	—	—	—	—	79	51	79	51
	Lavoratori dipendenti . . . . .	3	—	590	187	966	227	6.763	5.073	8.322	5.487
6.23	<b>Cuochi, sguatter e altro personale di cucina . . . . .</b>	—	—	688	191	579	143	1.508	938	2.775	1.272
	Lavoratori in proprio e coadiuvanti . . . . .	—	—	—	—	—	—	28	2	28	2
	Lavoratori dipendenti . . . . .	—	—	688	191	579	143	1.480	936	2.747	1.270
6.31	<b>Barbieri, parrucchieri, manicure . . . . .</b>	—	—	11	2	26	26	4.570	3.252	4.607	3.280
	Lavoratori in proprio e coadiuvanti . . . . .	—	—	—	—	—	—	2.099	1.500	2.099	1.500
	Lavoratori dipendenti . . . . .	—	—	11	2	26	26	2.471	1.752	2.508	1.780
6.32	<b>Infermieri non diplomati e massaggiatori . . . . .</b>	—	—	107	50	3.163	462	103	20	3.373	532
	Lavoratori in proprio e coadiuvanti . . . . .	—	—	—	—	129	22	—	—	129	22
	Lavoratori dipendenti . . . . .	—	—	107	50	3.034	440	103	20	3.244	510
6.40	<b>Spazzaturai, disinfettatori, lustrascarpe e simili . . . . .</b>	—	—	428	164	680	648	965	808	2.073	1.620
	Lavoratori in proprio e coadiuvanti . . . . .	—	—	—	—	3	2	97	95	100	97
	Lavoratori dipendenti . . . . .	—	—	428	164	677	646	868	713	1.973	1.523
6.50	<b>Domestici, cuochi ea altri mestieri inerenti alla prestazione di servizi domestici presso famiglie private . . . . .</b>	—	—	12	5	188	12	32.851	1.015	33.051	1.032
	Lavoratori dipendenti . . . . .	—	—	12	5	188	12	32.851	1.015	33.051	1.032
6.61	<b>Soldati e graduati di carriera ed assimilati . . . . .</b>	—	—	—	—	4.534	4.530	—	—	4.534	4.530
	Lavoratori dipendenti . . . . .	—	—	—	—	4.534	4.530	—	—	4.534	4.530
6.62	<b>Vigili comunali, guardie notturne, guardacaccia e simili; vigili del fuoco . . . . .</b>	11	11	428	427	1.997	1.996	640	639	3.076	3.073
	Lavoratori dipendenti . . . . .	11	11	428	427	1.997	1.996	640	639	3.076	3.073
6.63	<b>Guardiani di fabbricati; uscieri e bidelli di uffici pubblici e privati, sagrestani . . . . .</b>	11	10	9.527	8.690	5.557	3.414	7.573	6.955	22.668	19.069
	Lavoratori in proprio e coadiuvanti . . . . .	—	—	—	—	—	—	236	203	236	203
	Lavoratori dipendenti . . . . .	11	10	9.527	8.690	5.557	3.414	7.337	6.752	22.432	18.866
6.64	<b>Portieri di case di abitazione . . . . .</b>	—	—	—	—	131	32	10.174	794	10.305	826
	Lavoratori dipendenti . . . . .	—	—	—	—	131	32	10.174	794	10.305	826
6.70	<b>Arti e mestieri vari o non specificati . . . . .</b>	8	8	12.705	9.765	535	481	3.208	2.805	16.456	13.059
	Lavoratori in proprio e coadiuvanti . . . . .	—	—	15	11	—	—	336	226	351	237
	Lavoratori dipendenti . . . . .	8	8	12.690	9.754	535	481	2.872	2.579	16.105	12.822
	<b>TOTALE . . . . .</b>	<b>3.810</b>	<b>3.442</b>	<b>310.790</b>	<b>218.888</b>	<b>57.744</b>	<b>34.764</b>	<b>233.380</b>	<b>147.195</b>	<b>605.724</b>	<b>404.289</b>
	Imprend., liberi profess., dirig. e impieg.	392	328	81.744	57.622	34.992	19.003	79.639	59.804	196.767	136.757
	Lavoratori in proprio e coadiuvanti . . . . .	1.526	1.323	32.236	25.100	749	579	45.688	31.953	80.199	58.955
	Lavoratori dipendenti . . . . .	1.892	1.791	196.810	136.166	22.003	15.182	108.053	55.438	328.758	208.577

TAV. 6 — Famiglie e componenti per ampiezza e circoscrizione comunale

AMPIEZZA DELLE FAMIGLIE (componenti)	CENTRO PRINCIPALE		RESTANTE TERRI- TORIO COMUNALE		COMUNE		AMPIEZZA DELLE FAMIGLIE (componenti)	CENTRO PRINCIPALE		RESTANTE TERRI- TORIO COMUNALE		COMUNE	
	Famiglie	Compo- nenti	Famiglie	Compo- nenti	Famiglie	Compo- nenti		Famiglie	Compo- nenti	Famiglie	Compo- nenti	Famiglie	Compo- nenti
1 . . . . .	53.091	53.091	177	177	53.268	53.268	13 . . . . .	46	598	3	39	49	637
2 . . . . .	99.488	198.976	637	1.274	100.125	200.250	14 . . . . .	21	294	—	—	21	294
3 . . . . .	111.538	334.614	958	2.874	112.496	337.488	15 . . . . .	8	120	—	—	8	120
4 . . . . .	77.177	308.708	758	3.032	77.935	311.740	16 . . . . .	4	64	—	—	4	64
5 . . . . .	36.067	180.335	416	2.080	36.483	182.415	17 . . . . .	1	17	—	—	1	17
6 . . . . .	14.475	86.850	219	1.314	14.694	88.164	18 . . . . .	1	18	—	—	1	18
7 . . . . .	5.717	40.019	104	728	5.821	40.747	19 . . . . .	—	—	—	—	—	—
8 . . . . .	2.321	18.568	68	544	2.389	19.112	20 . . . . .	—	—	—	—	—	—
9 . . . . .	1.038	9.342	29	261	1.067	9.603	21 . . . . .	1	21	—	—	1	21
10 . . . . .	443	4.430	11	110	454	4.540							
11 . . . . .	192	2.112	7	77	199	2.189							
12 . . . . .	79	948	2	24	81	972	<b>TOTALE . . .</b>	<b>401.708</b>	<b>1.239.125</b>	<b>3.389</b>	<b>12.534</b>	<b>405.097</b>	<b>1.251.659</b>

TAV. 7 — Famiglie per ampiezza e numero di componenti in condizione professionale e per circoscrizione comunale

AMPIEZZA DELLE FAMIGLIE (componenti)	FAMIGLIE CON COMPONENTI IN CONDIZIONE PROFESSIONALE											TOTALE	
	0	1	2	3	4	5	6	7	8	9 e più		Famiglie	Compo- nenti in condizione profes- sionale
										famiglie	compo- nenti		
1 . . . . .	20.104	33.164	—	—	—	—	—	—	—	—	—	53.268	33.164
2 . . . . .	14.823	62.329	22.973	—	—	—	—	—	—	—	—	100.125	108.275
3 . . . . .	2.707	59.451	43.339	6.999	—	—	—	—	—	—	—	112.496	167.126
4 . . . . .	785	33.802	28.275	13.368	1.705	—	—	—	—	—	—	77.935	137.276
5 . . . . .	232	10.771	13.932	8.240	3.023	285	—	—	—	—	—	36.483	76.872
6 . . . . .	59	2.908	5.016	4.015	2.031	610	55	—	—	—	—	14.694	36.489
7 . . . . .	15	794	1.566	1.694	1.147	473	115	17	—	—	—	5.821	16.770
8 . . . . .	3	199	505	645	575	302	134	23	3	—	—	2.389	7.943
9 . . . . .	1	67	181	274	260	169	78	27	9	1	9	1.067	3.874
10 . . . . .	—	23	49	110	105	87	51	21	5	3	28	454	1.827
11 . . . . .	—	10	19	33	48	41	26	14	5	3	27	199	865
12 . . . . .	—	3	9	14	12	19	11	6	3	4	39	81	377
13 . . . . .	—	1	3	3	5	15	13	6	1	2	18	49	257
14 . . . . .	—	1	1	2	3	7	5	2	—	—	—	21	100
15 . . . . .	—	1	—	—	2	1	3	—	1	—	—	8	40
16 . . . . .	—	1	—	—	—	—	—	1	2	—	—	4	24
17 . . . . .	—	—	—	—	1	—	—	—	—	—	—	1	4
18 . . . . .	—	—	—	—	—	—	1	—	—	—	—	1	6
19 . . . . .	—	—	—	—	—	—	—	—	—	—	—	—	—
20 . . . . .	—	—	—	—	—	—	—	—	—	—	—	—	—
21 . . . . .	—	—	—	—	—	—	—	—	—	1	9	1	9
<b>TOTALE . . .</b>	<b>38.729</b>	<b>203.525</b>	<b>115.868</b>	<b>35.397</b>	<b>8.917</b>	<b>2.009</b>	<b>492</b>	<b>117</b>	<b>29</b>	<b>14</b>	<b>130</b>	<b>405.097</b>	<b>591.298</b>

## C O M U N E

## Segue TAV. 7 — Famiglie per ampiezza e numero di componenti in condizione professionale e per circoscrizione comunale

AMPIEZZA DELLE FAMIGLIE (componenti)	FAMIGLIE CON COMPONENTI IN CONDIZIONE PROFESSIONALE											TOTALE		
	0	1	2	3	4	5	6	7	8	9 e più		Famiglie	Compo- nenti in condizione profes- sionale	
										famiglie	compo- nenti			
CENTRO PRINCIPALE														
1 . . . . .	20.024	33.067	—	—	—	—	—	—	—	—	—	—	53.091	33.067
2 . . . . .	14.741	61.989	22.758	—	—	—	—	—	—	—	—	—	99.488	107.505
3 . . . . .	2.700	59.047	42.865	6.926	—	—	—	—	—	—	—	—	111.538	165.555
4 . . . . .	781	33.529	28.023	13.167	1.677	—	—	—	—	—	—	—	77.177	135.784
5 . . . . .	230	10.686	13.823	8.097	2.950	281	—	—	—	—	—	—	36.087	75.828
6 . . . . .	59	2.885	4.964	3.950	1.975	588	54	—	—	—	—	—	14.475	35.827
7 . . . . .	15	787	1.547	1.676	1.111	454	110	17	—	—	—	—	5.717	16.402
8 . . . . .	3	196	499	631	559	285	123	22	3	—	—	—	2.321	7.664
9 . . . . .	1	65	178	268	256	164	71	25	9	1	9	1.038	3.751	
10 . . . . .	—	23	49	108	102	84	48	21	5	3	28	443	1.776	
11 . . . . .	—	10	19	33	44	39	26	13	5	3	27	192	832	
12 . . . . .	—	3	7	14	12	19	11	6	3	4	39	79	373	
13 . . . . .	—	1	2	3	5	14	12	6	1	2	18	46	244	
14 . . . . .	—	1	1	2	3	7	5	2	—	—	—	21	100	
15 . . . . .	—	1	—	—	2	1	3	—	1	—	—	8	40	
16 . . . . .	—	1	—	—	—	—	—	1	2	—	—	4	24	
17 . . . . .	—	—	—	—	1	—	—	—	—	—	—	1	4	
18 . . . . .	—	—	—	—	—	—	1	—	—	—	—	1	6	
19 . . . . .	—	—	—	—	—	—	—	—	—	—	—	—	—	
20 . . . . .	—	—	—	—	—	—	—	—	—	—	—	—	—	
21 . . . . .	—	—	—	—	—	—	—	—	—	1	9	1	9	
<b>TOTALE . . .</b>	<b>38.554</b>	<b>202.291</b>	<b>114.735</b>	<b>34.875</b>	<b>8.697</b>	<b>1.936</b>	<b>464</b>	<b>113</b>	<b>29</b>	<b>14</b>	<b>130</b>	<b>401.708</b>	<b>584.791</b>	

## RESTANTE TERRITORIO COMUNALE

1 . . . . .	80	97	—	—	—	—	—	—	—	—	—	—	177	97
2 . . . . .	82	340	215	—	—	—	—	—	—	—	—	—	637	770
3 . . . . .	7	404	474	73	—	—	—	—	—	—	—	—	958	1.571
4 . . . . .	4	273	252	201	28	—	—	—	—	—	—	—	758	1.492
5 . . . . .	2	85	109	143	73	4	—	—	—	—	—	—	416	1.044
6 . . . . .	—	23	52	65	56	22	1	—	—	—	—	—	219	662
7 . . . . .	—	7	19	18	36	19	5	—	—	—	—	—	104	368
8 . . . . .	—	3	6	14	16	17	11	1	—	—	—	—	63	279
9 . . . . .	—	2	3	6	4	5	7	2	—	—	—	—	29	123
10 . . . . .	—	—	—	2	3	3	3	—	—	—	—	—	11	51
11 . . . . .	—	—	—	—	4	2	—	1	—	—	—	—	7	33
12 . . . . .	—	—	2	—	—	—	—	—	—	—	—	—	2	4
13 . . . . .	—	—	1	—	—	1	1	—	—	—	—	—	3	13
14 . . . . .	—	—	—	—	—	—	—	—	—	—	—	—	—	—
15 . . . . .	—	—	—	—	—	—	—	—	—	—	—	—	—	—
16 . . . . .	—	—	—	—	—	—	—	—	—	—	—	—	—	—
17 . . . . .	—	—	—	—	—	—	—	—	—	—	—	—	—	—
18 . . . . .	—	—	—	—	—	—	—	—	—	—	—	—	—	—
19 . . . . .	—	—	—	—	—	—	—	—	—	—	—	—	—	—
20 . . . . .	—	—	—	—	—	—	—	—	—	—	—	—	—	—
21 . . . . .	—	—	—	—	—	—	—	—	—	—	—	—	—	—
<b>TOTALE . . .</b>	<b>175</b>	<b>1.234</b>	<b>1.133</b>	<b>522</b>	<b>220</b>	<b>73</b>	<b>28</b>	<b>4</b>	—	—	—	<b>3.389</b>	<b>6.507</b>	



TAV. 8 — Abitazioni occupate e non occupate, altri alloggi e relativi occupanti, per circoscrizione comunale

CIRCOSCRIZIONI COMUNALI (Zone statistiche)	ABITAZIONI OCCUPATE						ABITAZIONI NON OCCUPATE			ALTRI ALLOGGI	
	N	Stanze		Occupanti	Numero medio		N	Stanze	Numero medio di stanze per abitazione	N	Occupanti
		totale	ad uso abitazione		di stanze per abitazione	di persone per stanza					
1 - Duomo lato Nord . . . . .	9.817	35.976	34.278	32.279	3,7	0,9	270	1.431	5,3	459	551
2 - Duomo lato Sud . . . . .	9.734	29.701	28.713	31.387	3,1	1,1	229	792	3,5	373	678
3 - Da corso di P. Romana a v. San Vittore . . . . .	11.722	34.236	33.694	37.192	2,9	1,1	254	891	3,5	788	1.023
4 - Da via San Vittore a via Vincenzo Monti . . . . .	5.278	24.726	24.226	19.259	4,7	0,8	172	890	5,2	149	211
5 - Parco - corso Porta Nuova . . . . .	7.409	21.390	21.067	23.085	2,9	1,1	173	705	4,1	168	266
6 - Da corso P. Nuova a corso P. Romana . . . . .	9.740	39.179	38.173	31.456	4,0	0,9	315	1.710	5,4	274	662
7 A - Romana . . . . .	10.124	25.522	25.295	32.104	2,5	1,3	132	409	3,1	731	1.028
7 B - Vittoria . . . . .	16.713	50.138	49.526	56.043	3,0	1,1	220	871	4,0	298	599
8 - Venezia . . . . .	32.550	110.850	109.232	108.163	3,4	1,0	653	2.860	4,4	441	902
9 A - Garibaldi . . . . .	16.003	39.003	38.795	51.476	2,4	1,3	141	399	2,8	329	923
9 B - Sempione . . . . .	22.620	58.760	58.251	71.756	2,6	1,2	396	1.280	3,2	703	1.835
10 - Magenta . . . . .	28.732	96.135	95.088	95.881	3,3	1,0	598	2.343	3,9	324	783
11 - Ticinese . . . . .	18.027	41.098	40.777	55.779	2,3	1,4	117	319	2,7	301	840
12 - Corvetto - Rogoredo . . . . .	12.740	28.359	28.269	43.543	2,2	1,5	545	1.705	3,1	708	1.947
13 - Mercati Annonari . . . . .	15.275	43.485	43.178	52.396	2,3	1,2	298	888	3,0	616	1.694
14 - Città Studi . . . . .	28.501	84.495	83.758	93.332	3,0	1,1	442	1.475	3,3	355	754
15 - Stazione Centrale . . . . .	15.591	39.471	39.115	53.050	2,5	1,4	232	642	2,8	351	900
16 A - Dergano - Bovisa . . . . .	9.769	22.386	22.265	32.328	2,3	1,5	75	162	2,2	100	222
16 B - Villapizzone - Cagnola . . . . .	5.957	15.096	15.067	21.568	2,5	1,4	20	49	2,5	46	124
17 - San Siro . . . . .	16.559	38.078	37.987	61.572	2,3	1,6	240	713	3,0	362	1.003
18 - S. Cristoforo - Moncuoco - v.le Da Cermentate	11.479	24.937	24.834	37.847	2,2	1,5	67	179	2,7	364	1.093
19 - Vigentino - Chiaravalle - Ronchetto delle Rane - Quintosole . . . . .	3.751	6.781	6.782	13.103	1,8	1,9	304	929	3,1	352	1.321
20 - Morsenchio - Ponte Lambro - Ortica . . . . .	2.814	5.624	5.582	10.657	2,0	1,9	4	13	3,3	177	532
21 A - Lambrate . . . . .	2.525	5.482	5.419	8.970	2,2	1,7	13	28	2,2	219	588
21 B - Greco - Turro . . . . .	13.672	29.664	29.394	47.586	2,2	1,6	161	419	2,6	513	1.480
22 - Niguarda - Affori . . . . .	9.254	19.216	19.095	31.756	2,1	1,7	68	146	2,1	151	397
23 - Musocco - Figino . . . . .	9.615	20.204	20.053	33.838	2,1	1,7	73	139	1,9	891	1.632
24 A - Baggio - Muggiano - Quinto Romano . . . . .	6.246	12.130	11.947	22.146	1,9	1,9	22	53	2,4	228	704
24 B - Barona - Ronchetto sul Naviglio . . . . .	2.081	4.134	4.105	7.405	2,0	1,8	11	30	2,7	167	526
<b>COMUNE . . . . .</b>	<b>364.298</b>	<b>1.006.256</b>	<b>993.915</b>	<b>1.119.957</b>	<b>2,8</b>	<b>1,2</b>	<b>6.245</b>	<b>22.470</b>	<b>3,6</b>	<b>10.938</b>	<b>25.218</b>

TAV. 9 — Unità locali e addetti, per circoscrizione comunale e rami di attività economica

CIRCOSCRIZIONI COMUNALI (Zone statistiche)	INDUSTRIE ESTRATTIVE		INDUSTRIE MANIFATTURIERE		COSTRUZIONI E IMPIANTI		ELETTRICITÀ GAS E ACQUA		COMMERCIO		TRASPORTI E COMUNICAZIONI		CREDITO E ASSICURAZIONE		SERVIZI VARI		TOTALE	
	N	Addetti	N	Addetti	N	Addetti	N	Addetti	N	Addetti	N	Addetti	N	Addetti	N	Addetti	N	Addetti
	1 - Duomo lato Nord . . . . .	15	268	2.164	17.745	274	8.137	11	2.202	4.347	21.172	151	21.895	348	15.988	237	1.877	7.597
2 - Duomo lato Sud . . . . .	2	3	1.498	7.449	113	1.697	6	692	2.284	8.281	45	855	82	1.385	168	659	4.198	21.021
3 - Da c. di P. Romana a v. S. Vittore . . . . .	3	16	1.118	7.874	100	1.562	—	—	1.160	3.925	66	406	12	104	106	456	2.565	14.343
4 - Da v. S. Vittore a v. Vincenzo Monti . . . . .	3	16	349	3.527	101	2.619	3	260	568	2.119	25	259	22	262	53	152	1.124	9.214
5 - Parco - corso Porta Nuova . . . . .	1	12	627	5.829	74	461	2	14	833	2.673	28	425	25	744	73	287	1.663	10.445
6 - Da c. P. Nuova a c. P. Romana . . . . .	6	18	824	14.921	142	2.854	13	987	1.193	5.135	45	483	36	802	84	363	2.343	25.563
7 - Romana - Vittoria . . . . .	1	1	2.256	24.161	171	2.562	2	76	3.207	9.811	160	1.057	37	306	277	1.195	6.111	39.169
8 - Venezia . . . . .	8	25	2.435	36.431	236	3.179	3	154	3.912	14.015	162	2.954	54	540	359	1.476	7.190	58.774
9 - Garibaldi - Sempione . . . . .	3	27	3.080	31.411	238	2.734	6	1.788	3.210	10.225	261	2.457	32	614	331	1.429	7.161	50.737
10 - Magenta . . . . .	3	29	1.643	25.351	132	2.223	11	296	1.734	5.247	109	762	27	194	213	671	3.872	34.771
11 - Ticinese . . . . .	4	58	1.565	17.293	63	319	1	1	1.360	3.825	57	664	18	204	143	327	3.211	22.691
12 - Corvetto - Rogoredo . . . . .	1	—	682	18.752	23	252	3	376	644	1.957	47	318	4	16	71	282	1.475	21.953
13 - Mercati Annonari . . . . .	—	—	703	6.775	48	291	2	6	876	2.730	63	465	8	47	84	212	1.784	10.526
14 - Città Studi . . . . .	1	5	1.493	13.670	106	1.177	1	4	1.409	3.727	112	487	16	113	184	580	3.322	19.763
15 - Stazione Centrale . . . . .	—	—	1.123	9.468	64	434	—	—	1.134	3.243	85	372	10	100	132	308	2.548	13.925
16 - Dergano - Bovisa - Villapizzone - Cagnola . . . . .	1	4	973	14.334	52	696	3	861	838	2.211	59	349	6	51	103	419	2.401	18.925
17 - San Siro . . . . .	3	61	645	7.635	40	226	—	—	609	1.272	34	139	2	5	69	147	1.402	9.485
18 - San Cristoforo - Moncuoco - viale Da Cermentate . . . . .	—	—	799	11.326	28	520	3	589	617	1.683	34	344	2	11	74	248	1.557	14.730
19 - Vigentino - Chiaravalle - Ronchetto delle Rane - Quintosole . . . . .	—	—	168	2.319	7	75	—	—	211	485	3	13	—	—	31	52	420	2.944
20 - Morsenchio - Ponte Lambro - Ortica . . . . .	—	—	92	2.878	—	—	2	8	101	216	4	22	—	—	27	65	226	3.189
21 - Lambrate - Greco - Turro . . . . .	1	—	1.222	23.921	70	1.081	2	47	1.087	3.182	84	682	4	19	142	1.086	2.612	30.018
22 - Niguarda - Affori . . . . .	1	5	450	6.518	26	256	2	25	398	903	23	81	6	18	47	95	953	7.906
23 - Musocco - Figino . . . . .	3	40	613	11.052	36	377	1	23	512	1.325	17	91	3	74	55	148	1.240	13.130
24 - Baggio - Muggiano - Quinto Romano - Barona - Ronchetto sul Naviglio . . . . .	2	14	308	2.198	24	164	1	10	380	767	21	82	5	14	93	212	834	3.461
<b>COMUNE . . . . .</b>	<b>62</b>	<b>652</b>	<b>26.835</b>	<b>322.838</b>	<b>2.168</b>	<b>33.905</b>	<b>78</b>	<b>8.419</b>	<b>32.624</b>	<b>110.134</b>	<b>1.695</b>	<b>35.662</b>	<b>759</b>	<b>21.611</b>	<b>3.236</b>	<b>12.746</b>	<b>67.457</b>	<b>545.967</b>



Comune di PADOVA

TAV. 1 — Superficie territoriale, popolazione residente per sesso, densità, per circoscrizione comunale

CIRCOSCRIZIONI COMUNALI	SUPERFICIE TERRITORIALE ha	POPOLAZIONE RESIDENTE			DENSITÀ ab./ha
		M	F	MF	
Murata . . . . .	454,03	28.650	34.592	*63.242	139,3
Suburbana . . . . .	1.721,03	23.579	25.702	49.281	28,6
Rurale . . . . .	7.109,90	27.312	27.837	55.149	7,8
<b>COMUNE</b> . . . . .	<b>9.284,96</b>	<b>79.541</b>	<b>88.131</b>	<b>167.672</b>	<b>18,1</b>

TAV. 2 — Altitudine e popolazione residente del comune, delle frazioni geografiche e delle località abitate

FRAZIONI Centri Nuclei	Alti- tudine m	Popo- lazione residente	FRAZIONI Centri Nuclei	Alti- tudine m	Popo- lazione residente	FRAZIONI Centri Nuclei	Alti- tudine m	Popo- lazione residente
<b>CAMIN-GRANZE</b> . . . . .	13	<b>5.869</b>	Salutare . . . . .	15	187	Marcolin . . . . .	16	102
Camin . . . . .	8	1.914	Scuole . . . . .	15	32	Michelon . . . . .	12	18
Granze di Camin . . . . .	10	343	Case sparse . . . . .	—	1.033	Palazzetto . . . . .	12	55
Bettella . . . . .	10	34	<b>MANDRIA</b> . . . . .	15	<b>2.025</b>	Parmigian . . . . .	16	38
Biatto . . . . .	11	37	Mandria . . . . .	12	554	Piran . . . . .	16	287
Bodin . . . . .	11	42	Ca' Biasio . . . . .	13	70	Piron . . . . .	15	38
Borgatello . . . . .	10	40	Ogo . . . . .	14	59	Poli . . . . .	16	46
Burilli-Masiero (a) . . . . .	11	82	Fattoria Bocchini . . . . .	13	74	Ponterotto . . . . .	16	54
Ca' Gramogna . . . . .	10	63	Villa Giusti . . . . .	12	88	Roncaiette . . . . .	10	47
Ca' Moschini . . . . .	10	42	Villa Vanni . . . . .	15	45	Scanferla . . . . .	16	41
Case Sant'Orsola . . . . .	11	22	Zosimo . . . . .	14	51	Sette Martiri . . . . .	16	85
Ca' Trieste . . . . .	10	65	Case sparse . . . . .	—	1.084	Villa Lion . . . . .	15	40
Ca' Zara . . . . .	10	40	<b>PADOVA</b> . . . . .	21	<b>149.892</b>	Villa Zanon . . . . .	12	23
Ercolin . . . . .	8	32	Montà . . . . .	14	846	Volpato . . . . .	14	54
Gasparini . . . . .	10	42	Mortise . . . . .	12	1.264	Volta di Brenta Vecchia . . . . .	14	73
Le Gramogne . . . . .	10	69	Padova * . . . . .	12	138.951	Zulian . . . . .	14	36
Mulino . . . . .	10	26	Arrigoni . . . . .	12	45	Case sparse . . . . .	—	6.382
Nicolettoni . . . . .	10	32	Bedin . . . . .	12	96	<b>SALBORO</b> . . . . .	12	<b>1.833</b>
Pasqualin . . . . .	11	82	Bottazzo . . . . .	15	80	Pozzoveggiani . . . . .	8	482
Sant'Orsola . . . . .	12	51	Ca' Gallina . . . . .	12	61	Salboro . . . . .	8	762
Scuole Vecchie . . . . .	10	19	Ca' Giusti . . . . .	15	27	Temporin . . . . .	9	62
Tono . . . . .	10	41	Cairo . . . . .	14	44	Villa Papadopoli . . . . .	12	24
Valle di Camin . . . . .	8	142	Caldon . . . . .	14	38	Case sparse . . . . .	—	503
Valle Manzoni . . . . .	8	192	Ca' Marin . . . . .	16	56	<b>TORRE-PONTE</b> . . . . .	15	<b>5.716</b>
Vigobragano . . . . .	10	38	Ca' Morandi . . . . .	15	205	Ponte di Brenta (b) . . . . .	11	2.681
Villa Moschini . . . . .	11	35	Canaletta . . . . .	12	90	Torre . . . . .	15	1.355
Zambon . . . . .	10	40	Castellazzi . . . . .	12	59	Bartoletto . . . . .	12	71
Case sparse . . . . .	—	2.304	Ca' Stimabile . . . . .	12	49	Colombaretta . . . . .	12	45
<b>CROCE-ALTICHIERO</b> . . . . .	17	<b>2.337</b>	Contin . . . . .	12	86	Destro . . . . .	12	68
Croce . . . . .	15	439	Fattoria Lincetto . . . . .	16	39	Ippodromo . . . . .	14	57
Apolloni . . . . .	15	65	Fattoria Molari . . . . .	14	39	San Lazzaro . . . . .	11	182
Bilato . . . . .	15	250	Favaron . . . . .	16	47	Case sparse . . . . .	—	1.257
Ca' Fosso . . . . .	15	111	Guizza . . . . .	13	44	<b>COMUNE</b> . . . . .	21	<b>167.672</b>
Ca' Soster . . . . .	16	94	La Fornace . . . . .	16	189		8	
Griffante . . . . .	15	48	Lavezzolo . . . . .	14	59			
Meggiorin . . . . .	15	37	Le Molle . . . . .	12	59			
Miari . . . . .	15	41						

(a) Nucleo diviso con il comune di Legnaro. — (b) Centro diviso con il comune di Noventa Padovana.

TAV. 3 — Popolazione residente per sesso, età e stato civile

ETÀ (anni)	MASCHI						FEMMINE						TOTALE
	Celibi	Coniugati	Vedovi	Separati legalmente	Divorziati	Totale	Nubili	Coniugate	Vedove	Separate legalmente	Divorziate	Totale	
1 . . . . .	1.217	—	—	—	—	1.217	1.146	—	—	—	—	1.146	2.363
2 . . . . .	1.266	—	—	—	—	1.266	1.198	—	—	—	—	1.198	2.464
3 . . . . .	1.242	—	—	—	—	1.242	1.161	—	—	—	—	1.161	2.403
4 . . . . .	1.310	—	—	—	—	1.310	1.272	—	—	—	—	1.272	2.582
5 . . . . .	1.405	—	—	—	—	1.405	1.349	—	—	—	—	1.349	2.754
fino a 5 . . . . .	<b>6.440</b>	—	—	—	—	<b>6.440</b>	<b>6.126</b>	—	—	—	—	<b>6.126</b>	<b>12.566</b>
6 . . . . .	1.540	—	—	—	—	1.540	1.469	—	—	—	—	1.469	3.009
7 . . . . .	1.176	—	—	—	—	1.176	1.172	—	—	—	—	1.172	2.348
8 . . . . .	1.335	—	—	—	—	1.335	1.265	—	—	—	—	1.265	2.600
9 . . . . .	1.272	—	—	—	—	1.272	1.253	—	—	—	—	1.253	2.525
10 . . . . .	1.404	—	—	—	—	1.404	1.274	—	—	—	—	1.274	2.678
5-10 . . . . .	<b>6.727</b>	—	—	—	—	<b>6.727</b>	<b>6.433</b>	—	—	—	—	<b>6.433</b>	<b>13.160</b>

## Segue Tav. 3 — Popolazione residente per sesso, età e stato civile

ETÀ (anni)	MASCHI						FEMMINE						TOTALE
	Celibi	Coniugati	Vedovi	Separati legalmente	Divorziati	Totale	Nubili	Coniugate	Vedove	Separate legalmente	Divorziate	Totale	
11	1.312	—	—	—	—	1.312	1.377	—	—	—	—	1.377	2.689
12	1.365	—	—	—	—	1.365	1.433	—	—	—	—	1.433	2.798
13	1.409	—	—	—	—	1.409	1.430	—	—	—	—	1.430	2.839
14	1.434	—	—	—	—	1.434	1.499	—	—	—	—	1.499	2.933
15	1.226	2	—	—	—	1.228	1.275	2	1	—	—	1.278	2.506
10-15	6.746	2	—	—	—	6.748	7.014	2	1	—	—	7.017	13.765
16	1.287	1	—	—	—	1.288	1.335	2	1	—	—	1.338	2.626
17	1.247	2	—	—	—	1.249	1.348	4	4	—	—	1.356	2.605
18	1.286	2	—	—	—	1.288	1.330	10	2	—	—	1.342	2.630
19	1.239	1	1	—	—	1.241	1.338	30	1	—	—	1.369	2.610
20	1.282	9	1	—	—	1.292	1.377	61	1	—	—	1.438	2.730
15-20	6.341	15	2	—	—	6.358	6.728	107	8	—	—	6.843	13.201
21	1.374	9	—	—	—	1.383	1.267	140	3	—	—	1.410	2.793
22	1.433	34	—	—	—	1.467	1.234	209	—	—	—	1.443	2.910
23	1.276	38	—	—	—	1.314	1.125	344	4	1	—	1.474	2.788
24	1.244	105	1	—	—	1.350	1.002	446	1	—	—	1.449	2.799
25	1.251	181	—	—	—	1.432	950	556	5	1	—	1.512	2.944
20-25	6.578	367	1	—	—	6.946	5.578	1.695	18	2	—	7.288	14.234
26	1.148	285	—	—	—	1.433	829	717	5	2	—	1.553	2.986
27	1.043	391	1	—	—	1.435	687	828	7	2	—	1.524	2.959
28	917	464	1	—	—	1.382	661	872	7	3	—	1.543	2.925
29	810	622	1	2	1	1.436	567	1.006	17	1	—	1.591	3.027
30	687	692	2	2	—	1.381	491	960	22	8	1	1.482	2.863
25-30	4.605	2.454	3	4	1	7.067	3.235	4.333	58	16	1	7.693	14.760
31	577	792	1	4	—	1.374	428	1.084	15	6	1	1.534	2.908
32	545	942	6	5	—	1.498	447	1.190	36	7	1	1.681	3.179
33	284	656	2	2	—	944	254	714	23	1	1	993	1.937
34	224	661	4	2	—	891	210	642	22	5	—	879	1.770
35	231	679	5	4	2	921	249	701	25	6	1	982	1.903
30-35	1.861	3.730	18	17	2	5.628	1.588	4.331	121	25	4	6.069	11.697
36	247	852	5	6	—	1.110	283	816	43	8	—	1.150	2.260
37	273	1.041	8	4	—	1.326	347	1.051	51	4	—	1.453	2.779
38	247	1.105	10	6	—	1.368	345	1.076	54	8	1	1.484	2.852
39	235	1.105	6	8	1	1.355	344	1.054	55	10	1	1.464	2.819
40	211	1.093	12	9	—	1.325	320	1.119	62	7	—	1.508	2.833
35-40	1.213	5.196	41	33	1	6.484	1.639	5.116	265	37	2	7.059	13.543
41	182	1.161	10	5	—	1.358	328	968	72	11	—	1.379	2.737
42	137	1.094	14	8	—	1.253	290	960	75	3	1	1.329	2.582
43	149	985	5	5	—	1.144	307	927	75	7	—	1.316	2.460
44	129	956	9	7	1	1.102	279	922	75	9	—	1.285	2.387
45	115	974	16	10	—	1.115	254	908	85	9	1	1.257	2.372
40-45	712	5.170	54	35	1	5.972	1.458	4.685	382	39	2	6.566	12.538
46	134	901	11	5	—	1.051	256	845	94	4	—	1.199	2.250
47	105	926	17	10	—	1.058	238	776	98	8	—	1.120	2.178
48	106	925	13	5	2	1.051	238	826	88	8	—	1.100	2.211
49	98	839	12	2	—	951	247	787	117	7	—	1.158	2.109
50	86	840	16	8	1	951	227	734	120	8	—	1.089	2.040
45-50	529	4.431	69	30	3	5.082	1.206	3.968	517	35	—	5.726	10.788
51	80	839	12	5	1	937	216	763	133	6	—	1.118	2.055
52	93	808	18	7	—	926	219	687	150	4	—	1.060	1.986
53	80	822	23	10	—	935	215	686	145	6	1	1.053	1.988
54	52	735	21	6	—	814	223	552	168	—	—	943	1.757
55	81	733	22	5	—	841	214	649	201	3	—	1.067	1.908
50-55	386	3.937	96	33	1	4.453	1.087	3.337	797	19	1	5.241	9.694
56	60	633	26	3	—	722	193	593	172	5	—	963	1.685
57	62	654	24	9	—	749	198	573	190	2	1	964	1.713
58	47	610	38	4	—	699	181	480	187	3	—	851	1.550
59	53	581	36	5	—	675	180	449	170	2	—	801	1.476
60	60	522	38	—	—	620	155	423	217	4	—	799	1.419
55-60	282	3.000	162	21	—	3.465	907	2.518	936	16	1	4.378	7.843
61	52	536	33	8	—	629	150	403	194	3	—	750	1.379
62	43	472	37	1	1	554	127	371	227	1	—	726	1.280
63	40	500	54	3	—	597	145	361	212	2	—	720	1.317
64	54	457	52	2	—	565	135	390	266	3	1	795	1.360
65	47	419	54	6	—	526	130	378	296	3	—	807	1.333
60-65	236	2.384	230	20	1	2.871	687	1.903	1.195	12	1	3.798	6.669
66	39	351	38	—	—	428	117	273	235	—	—	625	1.053
67	42	352	68	3	—	465	122	261	248	1	—	632	1.097
68	46	345	70	5	—	466	99	264	234	1	—	598	1.064
69	33	338	69	1	—	441	108	211	254	2	—	575	1.016
70	34	320	58	1	—	413	88	191	247	2	—	528	941
65-70	194	1.706	303	10	—	2.213	534	1.200	1.218	6	—	2.958	5.171
71	31	268	57	1	—	357	98	156	222	—	—	476	833
72	17	228	62	3	—	310	72	119	226	2	—	419	729
73	32	222	74	3	—	331	101	154	237	—	—	492	823
74	19	165	66	3	—	253	77	117	220	1	—	415	668
75	21	152	66	1	—	240	68	96	232	1	1	398	638
70-75	120	1.035	325	11	—	1.491	416	642	1.137	4	1	2.200	3.691
76	18	140	79	2	—	239	74	90	193	—	—	357	596
77	24	124	86	—	—	234	67	67	197	—	—	331	565
78	15	105	69	2	—	191	54	48	205	—	—	307	498
79	21	97	56	1	—	175	43	37	166	—	—	251	426
80	10	88	75	1	—	174	42	29	172	—	—	243	417
75-80	88	554	365	6	—	1.013	285	271	933	—	—	1.489	2.502
80-85	30	208	191	—	—	429	148	90	596	—	—	834	1.263
85-90	12	46	81	—	—	139	55	15	257	—	—	327	466
90-95	3	9	18	—	—	30	16	1	57	—	—	74	104
95-100	3	—	2	—	—	5	1	—	10	—	—	11	16
oltre 100	—	—	—	—	—	—	—	—	1	—	—	1	1
<b>TOTALE</b>	<b>43.106</b>	<b>34.244</b>	<b>1.961</b>	<b>220</b>	<b>10</b>	<b>79.541</b>	<b>45.141</b>	<b>34.264</b>	<b>8.502</b>	<b>211</b>	<b>13</b>	<b>88.131</b>	<b>167.672</b>

TAV. 4 — Popolazione residente per sesso, classe di età e circoscrizione comunale

CIRCOSCRIZIONI COMUNALI	E T À (anni compiuti)												TOTALE
	fino a 6	6-10	10-14	14-18	18-21	21-25	25-35	35-45	45-55	55-60	60-65	oltre 65	
<b>M A S C H I</b>													
Murata . . . . .	2.351	1.594	1.696	1.495	1.235	1.994	4.853	4.604	3.731	1.422	1.258	2.417	28.650
Suburbana . . . . .	2.605	1.682	1.690	1.565	1.130	1.509	3.695	3.805	2.898	988	782	1.230	23.579
Rurale . . . . .	3.024	1.911	2.134	1.993	1.551	2.060	4.147	4.047	2.886	1.055	831	1.673	27.312
<b>COMUNE . . . . .</b>	<b>7.980</b>	<b>5.187</b>	<b>5.520</b>	<b>5.053</b>	<b>3.916</b>	<b>5.563</b>	<b>12.695</b>	<b>12.456</b>	<b>9.515</b>	<b>3.465</b>	<b>2.871</b>	<b>5.320</b>	<b>79.541</b>
<b>F E M M I N E</b>													
Murata . . . . .	2.300	1.540	1.686	1.714	1.469	2.116	5.223	5.546	4.702	2.064	1.888	4.344	34.592
Suburbana . . . . .	2.414	1.576	1.848	1.611	1.287	1.758	4.206	4.061	3.184	1.168	916	1.673	25.702
Rurale . . . . .	2.881	1.848	2.205	1.989	1.461	2.004	4.333	4.018	3.081	1.146	994	1.877	27.837
<b>COMUNE . . . . .</b>	<b>7.595</b>	<b>4.964</b>	<b>5.739</b>	<b>5.314</b>	<b>4.217</b>	<b>5.878</b>	<b>13.762</b>	<b>13.625</b>	<b>10.967</b>	<b>4.378</b>	<b>3.798</b>	<b>7.894</b>	<b>88.131</b>
<b>M A S C H I E F E M M I N E</b>													
Murata . . . . .	4.651	3.134	3.382	3.209	2.704	4.110	10.076	10.150	8.433	3.486	3.146	6.761	63.242
Suburbana . . . . .	5.019	3.258	3.538	3.176	2.417	3.267	7.901	7.866	6.082	2.156	1.698	2.903	49.281
Rurale . . . . .	5.905	3.759	4.339	3.982	3.012	4.064	8.480	8.065	5.967	2.201	1.825	3.550	55.149
<b>COMUNE . . . . .</b>	<b>15.575</b>	<b>10.151</b>	<b>11.259</b>	<b>10.367</b>	<b>8.133</b>	<b>11.441</b>	<b>26.457</b>	<b>26.081</b>	<b>20.482</b>	<b>7.843</b>	<b>6.669</b>	<b>13.214</b>	<b>167.672</b>

TAV. 5 — Popolazione residente attiva, per sesso, professione, posizione nella professione e rami di attività economica

N. classificazione	PROFESSIONI — POSIZIONI NELLA PROFESSIONE	AGRICOLTURA, CACCIA E PESCA		INDUSTRIE		PUBBLICA AMMINISTRAZIONE		ALTRI RAMI		TOTALE	
		MF	M	MF	M	MF	M	MF	M	MF	M
<b>1</b>	<b>PROFESSIONI E ARTI LIBERALI E ASSIMILATE</b>										
1.11	Insegnanti di scuole medie e superiori . . . . .	—	—	—	—	1.000	515	6	5	1.006	520
	Imprenditori, liberi professionisti, dirigenti e impiegati	—	—	—	—	1.000	515	2	1	1.002	516
	Lavoratori in proprio e coadiuvanti . . . . .	—	—	—	—	—	—	4	4	4	4
1.12	Insegnanti di educazione fisica . . . . .	—	—	—	—	25	16	7	7	32	23
	Imprenditori, liberi professionisti, dirigenti e impiegati	—	—	—	—	25	16	7	7	32	23
1.13	Maestri elementari, istitutori, precettori . . . . .	—	—	—	—	1.273	262	8	—	1.281	262
	Imprenditori, liberi professionisti, dirigenti e impiegati	—	—	—	—	1.273	262	8	—	1.281	262
1.20	Artisti, letterati, giornalisti, pubblicisti e professioni similari . . . . .	—	—	36	33	12	11	139	117	187	161
	Imprenditori, liberi professionisti, dirigenti e impiegati	—	—	36	33	12	11	139	117	187	161
1.30	Ecclesiastici e religiosi . . . . .	—	—	—	—	898	349	—	—	898	349
	Imprenditori, liberi professionisti, dirigenti e impiegati	—	—	—	—	898	349	—	—	898	349
1.41	Medici-chirurghi . . . . .	—	—	3	3	465	445	2	2	470	450
	Imprenditori, liberi professionisti, dirigenti e impiegati	—	—	3	3	464	444	2	2	469	449
	Lavoratori in proprio e coadiuvanti . . . . .	—	—	—	—	1	1	—	—	1	1



Segue Tav. 5 — Popolazione residente attiva, per sesso, professione, posizione nella professione e rami di attività economica

N. classificazione	PROFESSIONI — POSIZIONI NELLA PROFESSIONE	AGRICOLTURA, CACCIA E PESCA		INDUSTRIE		PUBBLICA AMMINISTRAZIONE		ALTRI RAMI		TOTALE	
		MF	M	MF	M	MF	M	MF	M	MF	M
3.23	<b>Agrumicoltori, olivicoltori frutticoltori</b> . . . . .	6	4	—	—	—	—	—	—	6	4
	Lavoratori in proprio e coadiuvanti . . . . .	4	4	—	1	—	—	—	—	4	4
	Lavoratori dipendenti . . . . .	2	—	—	—	—	—	—	—	2	—
3.24	<b>Altri coltivatori specializzati</b> . . . . .	—	—	—	—	—	—	—	—	—	—
3.30	<b>Operatori agricoli vari specializzati</b> . . . . .	40	40	1	1	—	—	—	—	41	41
	Lavoratori in proprio e coadiuvanti . . . . .	30	30	—	—	—	—	—	—	30	30
	Lavoratori dipendenti . . . . .	10	10	1	1	—	—	—	—	11	11
3.40	<b>Selvicoltori, boscaioli, carbonai</b> . . . . .	1	1	—	—	—	—	3	3	4	4
	Lavoratori in proprio e coadiuvanti . . . . .	1	1	—	—	—	—	—	—	1	1
	Lavoratori dipendenti . . . . .	—	—	—	—	—	—	3	3	3	3
3.50	<b>Allevatori, pastori, guardiani di animali</b> . . . . .	27	26	2	2	8	6	22	22	59	56
	Lavoratori in proprio e coadiuvanti . . . . .	5	5	—	—	—	—	2	2	7	7
	Lavoratori dipendenti . . . . .	22	21	2	2	8	6	20	20	52	49
3.60	<b>Pescatori, piscicoltori, cacciatori</b> . . . . .	2	2	—	—	—	—	—	—	2	2
	Lavoratori in proprio e coadiuvanti . . . . .	2	2	—	—	—	—	—	—	2	2
4	<b>ARTI E MESTIERI PARTICOLARI DELLA LAVORAZIONE E FABBRICAZIONE DI MATERIALI E PRODOTTI INDUSTRIALI E ARTIGIANI</b>										
4.11	<b>Mugnai, panettieri, pastai, pasticci, gelatieri e simili</b> . . . . .	—	—	374	300	—	—	408	400	782	700
	Lavoratori in proprio e coadiuvanti . . . . .	—	—	67	63	—	—	14	11	81	74
	Lavoratori dipendenti . . . . .	—	—	307	237	—	—	394	389	701	626
4.12	<b>Macellatori</b> . . . . .	—	—	37	37	1	1	6	6	44	44
	Lavoratori dipendenti . . . . .	—	—	37	37	1	1	6	6	44	44
4.13	<b>Salatori e affumicatori di carne e di pesce, insaccatori, confezionatori di conserve alimentari</b>	—	—	40	14	—	—	1	1	41	15
	Lavoratori in proprio e coadiuvanti . . . . .	—	—	1	1	—	—	—	—	1	1
	Lavoratori dipendenti . . . . .	—	—	39	13	—	—	1	1	40	14
4.14	<b>Casari</b> . . . . .	—	—	7	5	—	—	—	—	7	5
	Lavoratori dipendenti . . . . .	—	—	7	5	—	—	—	—	7	5
4.15	<b>Frantoiani, vinificatori, birrai, maltatori, gassosai</b>	—	—	69	42	—	—	5	5	74	47
	Lavoratori in proprio e coadiuvanti . . . . .	—	—	2	2	—	—	—	—	2	2
	Lavoratori dipendenti . . . . .	—	—	67	40	—	—	5	5	72	45
4.16	<b>Condizionatori e confezionatori del tabacco</b> . . . . .	1	—	7	—	—	—	—	—	8	—
	Lavoratori dipendenti . . . . .	1	—	7	—	—	—	—	—	8	—
4.21	<b>Filatori, tessitori, cardatori, merlettai, cordai e simili</b> . . . . .	—	—	111	23	—	—	—	—	111	23
	Lavoratori in proprio e coadiuvanti . . . . .	—	—	4	2	—	—	—	—	4	2
	Lavoratori dipendenti . . . . .	—	—	107	21	—	—	—	—	107	21
4.22	<b>Lavatori e sgrassatori di lana, tintori e finitori di filati e tessuti, impermeabilizzatori di tessuti e simili</b> . . . . .	—	—	74	17	—	—	—	—	74	17
	Lavoratori dipendenti . . . . .	—	—	74	17	—	—	—	—	74	17
4.31	<b>Sarti, pellicciai, cappellai, camiciai, magliari, borsettieri, tappezzeri e simili</b> . . . . .	—	—	3.360	769	70	6	85	23	3.515	798
	Lavoratori in proprio e coadiuvanti . . . . .	—	—	941	350	—	—	—	—	941	350
	Lavoratori dipendenti . . . . .	—	—	2.419	419	70	6	85	23	2.574	448
4.32	<b>Calzolai</b> . . . . .	—	—	1.008	882	11	9	14	13	1.033	904
	Lavoratori in proprio e coadiuvanti . . . . .	—	—	433	425	—	—	—	—	433	425
	Lavoratori dipendenti . . . . .	—	—	575	457	11	9	14	13	600	479
4.33	<b>Ombrellai, spazzolai, bottonieri, pettinai</b> . . . . .	—	—	64	22	—	—	1	1	65	23
	Lavoratori in proprio e coadiuvanti . . . . .	—	—	2	2	—	—	—	—	2	2
	Lavoratori dipendenti . . . . .	—	—	62	20	—	—	1	1	63	21
4.34	<b>Stiratrici, lavandaie, tintori e smacchiatori di abiti</b>	—	—	11	—	41	1	189	37	241	38
	Lavoratori in proprio e coadiuvanti . . . . .	—	—	—	—	—	—	42	17	42	17
	Lavoratori dipendenti . . . . .	—	—	11	—	41	1	147	20	199	21
4.35	<b>Conciatori, imbalsamatori</b> . . . . .	—	—	65	41	—	—	4	4	69	45
	Lavoratori in proprio e coadiuvanti . . . . .	—	—	7	6	—	—	—	—	7	6
	Lavoratori dipendenti . . . . .	—	—	58	35	—	—	4	4	62	39
4.36	<b>Sellai, pellettieri e simili</b> . . . . .	—	—	227	115	2	2	1	—	230	117
	Lavoratori in proprio e coadiuvanti . . . . .	—	—	42	35	—	—	—	—	42	35
	Lavoratori dipendenti . . . . .	—	—	185	80	2	2	1	—	188	82

Segue TAV. 5 — Popolazione residente attiva, per sesso, professione, posizione nella professione e rami di attività economica

N. classificazione	PROFESSIONI — POSIZIONI NELLA PROFESSIONE	AGRICOLTURA, CACCIA E PESCA		INDUSTRIE		PUBBLICA AMMINISTRAZIONE		ALTRI RAMI		TOTALE	
		MF	M	MF	M	MF	M	MF	M	MF	M
4.41	<b>Falegnami, ebanisti, mobiliari e simili . . . . .</b>	—	—	1.864	1.818	43	43	56	55	1.963	1.916
	Lavoratori in proprio e coadiuvanti . . . . .	—	—	462	458	—	—	—	—	462	458
	Lavoratori dipendenti . . . . .	—	—	1.402	1.360	43	43	56	55	1.501	1.458
4.42	<b>Astucciari, corniciari, intarsiatori e simili . . . . .</b>	—	—	180	168	—	—	7	7	187	175
	Lavoratori in proprio e coadiuvanti . . . . .	—	—	48	48	—	—	—	—	48	48
	Lavoratori dipendenti . . . . .	—	—	132	120	—	—	7	7	139	127
4.43	<b>Bottai, barilai, carradori e carpentieri in legno . . . . .</b>	—	—	125	124	2	2	1	1	128	127
	Lavoratori in proprio e coadiuvanti . . . . .	—	—	27	27	—	—	—	—	27	27
	Lavoratori dipendenti . . . . .	—	—	98	97	2	2	1	1	101	100
4.44	<b>Mobiliari in canne, vimini e giunchi; cestai, impagliatori, cappellai in paglia, scopai, sugherai e simili . . . . .</b>	—	—	42	16	—	—	—	—	42	16
	Lavoratori in proprio e coadiuvanti . . . . .	—	—	14	11	—	—	—	—	14	11
	Lavoratori dipendenti . . . . .	—	—	28	5	—	—	—	—	28	5
4.50	<b>Minatori, cavatori ed altri mestieri inerenti alla estrazione dei minerali . . . . .</b>	—	—	71	70	—	—	—	—	71	70
	Lavoratori in proprio e coadiuvanti . . . . .	—	—	9	9	—	—	—	—	9	9
	Lavoratori dipendenti . . . . .	—	—	62	61	—	—	—	—	62	61
4.61	<b>Fonditori, fornisti, formatori . . . . .</b>	—	—	550	473	—	—	—	—	550	473
	Lavoratori in proprio e coadiuvanti . . . . .	—	—	20	20	—	—	—	—	20	20
	Lavoratori dipendenti . . . . .	—	—	530	453	—	—	—	—	530	453
4.62	<b>Laminatori, trafilatori, fucinatori, saldatori, tagliatori di prodotti meccanici e simili . . . . .</b>	—	—	1.411	1.202	13	13	43	43	1.467	1.258
	Lavoratori in proprio e coadiuvanti . . . . .	—	—	74	73	—	—	—	—	74	73
	Lavoratori dipendenti . . . . .	—	—	1.337	1.129	13	13	43	43	1.393	1.185
4.63	<b>Galvanoplastieri, temperatori, verniciatori e smaltatori di metalli . . . . .</b>	—	—	395	346	8	8	14	14	417	368
	Lavoratori in proprio e coadiuvanti . . . . .	—	—	28	27	—	—	—	—	28	27
	Lavoratori dipendenti . . . . .	—	—	367	319	8	8	14	14	389	341
4.64	<b>Meccanici di precisione, orologiai, orefici . . . . .</b>	—	—	324	310	90	88	39	39	453	437
	Lavoratori in proprio e coadiuvanti . . . . .	—	—	114	112	35	35	3	3	152	150
	Lavoratori dipendenti . . . . .	—	—	210	198	55	53	36	36	301	287
4.65	<b>Utensilisti e attrezzisti di officina, mobiliari in ferro . . . . .</b>	3	3	670	659	14	14	44	44	731	720
	Lavoratori in proprio e coadiuvanti . . . . .	—	—	62	62	—	—	—	—	62	62
	Lavoratori dipendenti . . . . .	3	3	608	597	14	14	44	44	669	658
4.66	<b>Montatori di apparecchi, collaudatori e riparatori meccanici, meccanici generici . . . . .</b>	3	3	1.960	1.736	59	59	129	129	2.151	1.927
	Lavoratori in proprio e coadiuvanti . . . . .	—	—	251	248	—	—	—	—	251	248
	Lavoratori dipendenti . . . . .	3	3	1.709	1.488	59	59	129	129	1.900	1.679
4.67	<b>Fabbri ferrai, ramai, ottonai, carpentieri in ferro . . . . .</b>	—	—	855	848	11	11	29	29	895	888
	Lavoratori in proprio e coadiuvanti . . . . .	—	—	132	132	—	—	—	—	132	132
	Lavoratori dipendenti . . . . .	—	—	723	716	11	11	29	29	763	756
4.71	<b>Scalpellini, tagliatori e modellatori di marmi e pietre; modellatori, formatori e gettatori di cemento, gesso e grès . . . . .</b>	—	—	187	147	2	2	1	1	190	150
	Lavoratori in proprio e coadiuvanti . . . . .	—	—	42	42	—	—	—	—	42	42
	Lavoratori dipendenti . . . . .	—	—	145	105	2	2	1	1	148	108
4.72	<b>Ceramisti, terracottai, fornaciari, vetrai . . . . .</b>	—	—	408	277	—	—	—	—	408	277
	Lavoratori in proprio e coadiuvanti . . . . .	—	—	22	21	—	—	—	—	22	21
	Lavoratori dipendenti . . . . .	—	—	386	256	—	—	—	—	386	256
4.73	<b>Mosaicisti, incisori, pittori, verniciatori di pietre, ceramiche e vetri . . . . .</b>	—	—	31	21	—	—	3	3	34	24
	Lavoratori in proprio e coadiuvanti . . . . .	—	—	6	6	—	—	—	—	6	6
	Lavoratori dipendenti . . . . .	—	—	25	15	—	—	3	3	28	18
4.74	<b>Capimastri, muratori, cementisti e simili . . . . .</b>	2	2	1.667	1.659	29	29	16	16	1.714	1.706
	Lavoratori in proprio e coadiuvanti . . . . .	—	—	281	281	—	—	1	1	282	282
	Lavoratori dipendenti . . . . .	2	2	1.386	1.378	29	29	15	15	1.432	1.424
4.75	<b>Stagnini, idraulici, gasisti . . . . .</b>	—	—	464	458	20	20	19	19	503	497
	Lavoratori in proprio e coadiuvanti . . . . .	—	—	93	91	—	—	—	—	93	91
	Lavoratori dipendenti . . . . .	—	—	371	367	20	20	19	19	410	406
4.76	<b>Armatori di linee ferroviarie e tramviarie, di miniere e gallerie . . . . .</b>	—	—	9	9	6	6	70	66	85	81
	Lavoratori dipendenti . . . . .	—	—	9	9	6	6	70	66	85	81

Segue TAV. 5 — Popolazione residente attiva, per sesso, professione, posizione nella professione e rami di attività economica

N. classificazione	PROFESSIONI — POSIZIONI NELLA PROFESSIONE	AGRICOLTURA, CACCIA E PESCA		INDUSTRIE		PUBBLICA AMMINISTRAZIONE		ALTRI RAMI		TOTALE	
		MF	M	MF	M	MF	M	MF	M	MF	M
4.77	<b>Manovali edili, sterratori, stradini . . . . .</b>	—	—	1.326	1.320	54	54	3	3	1.383	1.377
	Lavoratori in proprio e coadiuvanti . . . . .	—	—	8	8	—	—	—	—	8	8
	Lavoratori dipendenti . . . . .	—	—	1.318	1.312	54	54	3	3	1.375	1.369
4.81	<b>Analizzatori ed altri mestieri inerenti alle lavorazioni chimiche . . . . .</b>	—	—	973	406	3	—	—	—	976	406
	Lavoratori in proprio e coadiuvanti . . . . .	—	—	6	6	—	—	—	—	6	6
	Lavoratori dipendenti . . . . .	—	—	967	400	3	—	—	—	970	400
4.82	<b>Saponieri, candelai, fiammiferai, cerinai . . . . .</b>	—	—	45	21	—	—	—	—	45	21
	Lavoratori in proprio e coadiuvanti . . . . .	—	—	4	4	—	—	—	—	4	4
	Lavoratori dipendenti . . . . .	—	—	41	17	—	—	—	—	41	17
4.83	<b>Pirotecnici e artigieri in genere . . . . .</b>	—	—	—	—	—	—	—	—	—	—
4.84	<b>Vulcanizzatori e altri mestieri inerenti alla lavorazione della gomma . . . . .</b>	—	—	55	48	—	—	2	2	57	50
	Lavoratori in proprio e coadiuvanti . . . . .	—	—	8	8	—	—	—	—	8	8
	Lavoratori dipendenti . . . . .	—	—	47	40	—	—	2	2	49	42
4.91	<b>Cartai, cartonai e simili . . . . .</b>	—	—	18	7	—	—	—	—	18	7
	Lavoratori dipendenti . . . . .	—	—	18	7	—	—	—	—	18	7
4.92	<b>Cartotecnici; legatori di libri e simili . . . . .</b>	—	—	206	80	—	—	—	—	206	80
	Lavoratori in proprio e coadiuvanti . . . . .	—	—	28	22	—	—	—	—	28	22
	Lavoratori dipendenti . . . . .	—	—	178	58	—	—	—	—	178	58
5	<b>ARTI GRAFICHE E MESTIERI INERENTI ALLA INSTALLAZIONE E FUNZIONAMENTO DI IMPIANTI E APPARECCHIATURE E ALLA CONDUZIONE DI MACCHINE MOTRICI E MEZZI DI TRASPORTO</b>										
5.11	<b>Tipografi, litografi e zincografi . . . . .</b>	—	—	397	337	—	—	1	1	398	338
	Lavoratori in proprio e coadiuvanti . . . . .	—	—	31	26	—	—	—	—	31	26
	Lavoratori dipendenti . . . . .	—	—	366	311	—	—	1	1	367	312
5.12	<b>Fotografi . . . . .</b>	—	—	86	77	1	—	43	8	130	85
	Lavoratori in proprio e coadiuvanti . . . . .	—	—	50	47	—	—	—	—	50	47
	Lavoratori dipendenti . . . . .	—	—	36	30	1	—	43	8	80	38
5.20	<b>Elettricisti, elettrotecnici, radiotecnici ed altri mestieri inerenti alla installazione e al funzionamento di impianti e apparecchi elettrici . . . . .</b>	—	—	878	864	65	65	191	185	1.134	1.114
	Lavoratori in proprio e coadiuvanti . . . . .	—	—	151	147	—	—	—	—	151	147
	Lavoratori dipendenti . . . . .	—	—	727	717	65	65	191	185	983	967
5.30	<b>Operatori cinematografici ed altri mestieri inerenti alla preparazione delle scene . . . . .</b>	—	—	—	—	—	—	46	46	46	46
	Lavoratori dipendenti . . . . .	—	—	—	—	—	—	46	46	46	46
5.40	<b>Macchinisti e fuochisti di macchine e impianti fissi; lubrificatori . . . . .</b>	—	—	183	160	24	24	18	18	225	202
	Lavoratori in proprio e coadiuvanti . . . . .	—	—	8	8	—	—	—	—	8	8
	Lavoratori dipendenti . . . . .	—	—	175	152	24	24	18	18	217	194
5.51	<b>Macchinisti di mezzi di trasporto, conduttori di tram e simili . . . . .</b>	—	—	1	1	2	2	247	247	250	250
	Lavoratori dipendenti . . . . .	—	—	1	1	2	2	247	247	250	250
5.52	<b>Autisti, conduttori di macchine agricole, motoristi di aviazione, di motoscafi e di barche a motore . . . . .</b>	18	18	266	266	67	67	1.049	1.049	1.400	1.400
	Lavoratori in proprio e coadiuvanti . . . . .	11	11	—	—	—	—	207	207	218	218
	Lavoratori dipendenti . . . . .	7	7	266	266	67	67	842	842	1.182	1.182
5.53	<b>Draghisti, gruisti, frenatori e simili . . . . .</b>	—	—	8	7	—	—	404	404	412	411
	Lavoratori dipendenti . . . . .	—	—	8	7	—	—	404	404	412	411
5.60	<b>Marittimi di coperta, barcaioli ed altri mestieri similari . . . . .</b>	—	—	—	—	—	—	35	35	35	35
	Lavoratori in proprio e coadiuvanti . . . . .	—	—	—	—	—	—	9	9	9	9
	Lavoratori dipendenti . . . . .	—	—	—	—	—	—	26	26	26	26
5.71	<b>Vetturini, carrettieri, vagonari e simili . . . . .</b>	—	—	21	21	—	—	123	123	144	144
	Lavoratori in proprio e coadiuvanti . . . . .	—	—	—	—	—	—	63	63	63	63
	Lavoratori dipendenti . . . . .	—	—	21	21	—	—	60	60	81	81
5.72	<b>Facchini, caricatori e scaricatori . . . . .</b>	4	4	161	154	10	10	554	551	729	719
	Lavoratori in proprio e coadiuvanti . . . . .	—	—	—	—	—	—	132	132	132	132
	Lavoratori dipendenti . . . . .	4	4	161	154	10	10	422	419	597	587
5.73	<b>Portalettere, fattorini postali e telegrafici, corrieri, messaggeri . . . . .</b>	—	—	—	—	—	—	188	184	188	184
	Lavoratori in proprio e coadiuvanti . . . . .	—	—	—	—	—	—	2	2	2	2
	Lavoratori dipendenti . . . . .	—	—	—	—	—	—	186	182	186	182

Segue TAV. 5 — Popolazione residente attiva, per sesso, professione, posizione nella professione e rami di attività economica

N. classificazione	PROFESSIONI — POSIZIONI NELLA PROFESSIONE	AGRICOLTURA, CACCIA E PESCA		INDUSTRIE		PUBBLICA AMMINISTRAZIONE		ALTRI RAMI		TOTALE	
		MF	M	MF	M	MF	M	MF	M	MF	M
5.81	<b>Autoclavisti, pompisti, tubisti e simili . . . . .</b>	—	—	63	63	1	1	1	1	65	64
	Lavoratori in proprio e coadiuvanti . . . . .	—	—	1	1	—	—	—	—	1	1
	Lavoratori dipendenti . . . . .	—	—	62	61	1	1	1	1	64	63
5.82	<b>Pesatori, cernitori . . . . .</b>	1	—	46	12	2	2	81	20	130	34
	Lavoratori dipendenti . . . . .	1	—	46	12	2	2	81	20	130	34
5.83	<b>Imbottiglieri, imballatori e simili . . . . .</b>	2	—	461	40	3	2	47	27	513	69
	Lavoratori dipendenti . . . . .	2	—	461	40	3	2	47	27	513	69
6	<b>ARTI E MESTIERI PARTICOLARI DEL COMMERCIO E DEI SERVIZI</b>										
6.11	<b>Esercenti di negozio . . . . .</b>	—	—	—	—	—	—	3.002	2.254	3.002	2.254
	Lavoratori in proprio e coadiuvanti . . . . .	—	—	—	—	—	—	2.822	2.077	2.822	2.077
	Lavoratori dipendenti . . . . .	—	—	—	—	—	—	180	177	180	177
6.12	<b>Commessi di vendita, cassieri di negozio, fattorini e simili . . . . .</b>	—	—	106	78	40	24	1.955	1.446	2.101	1.548
	Lavoratori in proprio e coadiuvanti . . . . .	—	—	—	—	—	—	27	11	27	11
	Lavoratori dipendenti . . . . .	—	—	106	78	40	24	1.928	1.435	2.074	1.537
6.13	<b>Commercianti ambulanti . . . . .</b>	—	—	—	—	—	—	819	629	819	629
	Lavoratori in proprio e coadiuvanti . . . . .	—	—	—	—	—	—	804	616	804	616
	Lavoratori dipendenti . . . . .	—	—	—	—	—	—	15	13	15	13
6.21	<b>Gestori di pubblico esercizio . . . . .</b>	—	—	—	—	—	—	792	478	792	478
	Lavoratori in proprio e coadiuvanti . . . . .	—	—	—	—	—	—	792	478	792	478
6.22	<b>Portieri d'albergo, camerieri, baristi di pubblici locali . . . . .</b>	—	—	10	2	251	31	873	627	1.134	660
	Lavoratori in proprio e coadiuvanti . . . . .	—	—	—	—	—	—	11	7	11	7
	Lavoratori dipendenti . . . . .	—	—	10	2	251	31	862	620	1.123	653
6.23	<b>Cuochi, sguatter e altro personale di cucina . . . . .</b>	—	—	31	5	109	26	107	57	247	88
	Lavoratori in proprio e coadiuvanti . . . . .	—	—	—	—	—	—	1	—	1	—
	Lavoratori dipendenti . . . . .	—	—	31	5	109	26	106	57	246	88
6.31	<b>Barbieri, parrucchieri, manicare . . . . .</b>	—	—	—	—	11	11	631	416	642	427
	Lavoratori in proprio e coadiuvanti . . . . .	—	—	—	—	—	—	241	185	241	185
	Lavoratori dipendenti . . . . .	—	—	—	—	11	11	390	231	401	242
6.32	<b>Infermieri non diplomati e massaggiatori . . . . .</b>	—	—	1	—	478	150	14	5	493	155
	Lavoratori in proprio e coadiuvanti . . . . .	—	—	—	—	11	2	—	—	11	2
	Lavoratori dipendenti . . . . .	—	—	1	—	467	148	14	5	482	153
6.40	<b>Spazzaturai, disinfettatori, lustrascarpe e simili . . . . .</b>	—	—	15	5	34	28	119	96	168	129
	Lavoratori in proprio e coadiuvanti . . . . .	—	—	—	—	—	—	23	23	23	23
	Lavoratori dipendenti . . . . .	—	—	15	5	34	28	96	73	145	106
6.50	<b>Domestici, cuochi ed altri mestieri inerenti alla prestazione di servizi domestici presso famiglie private . . . . .</b>	—	—	—	—	36	7	3.255	104	3.291	111
	Lavoratori dipendenti . . . . .	—	—	—	—	36	7	3.255	104	3.291	111
6.61	<b>Soldati e graduati di carriera ed assimilati . . . . .</b>	—	—	—	—	1.367	1.367	—	—	1.367	1.367
	Lavoratori dipendenti . . . . .	—	—	—	—	1.367	1.367	—	—	1.367	1.367
6.62	<b>Vigili comunali, guardie notturne, guardacaccia e simili; vigili del fuoco . . . . .</b>	2	2	15	15	171	171	55	55	243	243
	Lavoratori dipendenti . . . . .	2	2	15	15	171	171	55	55	243	243
6.63	<b>Guardiani di fabbricati; uscieri e bidelli di uffici pubblici e privati, sagrestani . . . . .</b>	2	2	336	294	1.032	596	541	503	1.911	1.395
	Lavoratori in proprio e coadiuvanti . . . . .	—	—	—	—	—	—	69	48	69	48
	Lavoratori dipendenti . . . . .	2	2	336	294	1.032	596	472	455	1.842	1.347
6.64	<b>Portieri di case di abitazione . . . . .</b>	—	—	—	—	9	6	66	35	75	41
	Lavoratori dipendenti . . . . .	—	—	—	—	9	6	66	35	75	41
6.70	<b>Arti e mestieri vari o non specificati . . . . .</b>	3	2	650	430	80	70	274	238	1.007	740
	Lavoratori in proprio e coadiuvanti . . . . .	—	—	—	—	—	—	31	26	31	26
	Lavoratori dipendenti . . . . .	3	2	650	430	80	70	243	212	976	714
	<b>TOTALE . . . . .</b>	<b>4.295</b>	<b>3.947</b>	<b>26.607</b>	<b>20.147</b>	<b>12.122</b>	<b>7.994</b>	<b>22.901</b>	<b>15.766</b>	<b>65.925</b>	<b>47.854</b>
	Imprend., liberi profess., dirig. e impieg.	242	209	3.466	2.731	7.794	4.918	6.019	4.825	17.521	12.683
	Lavoratori in proprio e coadiuvanti . . . . .	3.678	3.380	3.592	2.924	94	79	5.432	4.031	12.796	10.414
	Lavoratori dipendenti . . . . .	375	358	19.549	14.492	4.234	2.997	11.450	6.910	35.608	24.757



TAV. 6 — Famiglie e componenti per ampiezza e circoscrizione comunale

AMPIEZZA DELLE FAMIGLIE (componenti)	CENTRO PRINCIPALE		RESTANTE TERRITORIO COMUNALE		COMUNE		AMPIEZZA DELLE FAMIGLIE (componenti)	CENTRO PRINCIPALE		RESTANTE TERRITORIO COMUNALE		COMUNE	
	Famiglie	Componenti	Famiglie	Componenti	Famiglie	Componenti		Famiglie	Componenti	Famiglie	Componenti	Famiglie	Componenti
1	2.733	2.733	163	163	2.896	2.896	15	8	120	9	135	17	255
2	5.849	11.698	523	1.046	6.372	12.744	16	4	64	6	96	10	160
3	7.245	21.735	869	2.607	8.114	24.342	17	3	51	4	68	7	119
4	7.305	29.220	1.027	4.108	8.332	33.328	18	2	36	4	72	6	108
5	4.998	24.990	913	4.565	5.911	29.555	19	2	38	3	57	5	96
6	2.891	17.348	649	3.894	3.540	21.240	20	—	—	—	—	—	—
7	1.519	10.633	451	3.157	1.970	13.790	21	—	—	—	—	—	—
8	833	6.664	309	2.472	1.142	9.136	22	1	22	1	22	2	44
9	404	3.636	173	1.557	577	5.193	23	1	23	1	23	2	46
10	245	2.450	122	1.220	367	3.670	24	—	—	1	24	1	24
11	126	1.386	65	715	191	2.101	25	—	—	1	25	1	25
12	75	900	42	504	117	1.404	oltre 25	—	—	1	29	1	29
13	33	429	36	468	69	897							
14	17	238	19	266	36	504							
<b>TOTALE</b>								<b>34.294</b>	<b>134.412</b>	<b>5.392</b>	<b>27.293</b>	<b>39.686</b>	<b>161.705</b>

TAV. 7 — Famiglie per ampiezza e numero di componenti in condizione professionale e per circoscrizione comunale

AMPIEZZA DELLE FAMIGLIE (componenti)	FAMIGLIE CON COMPONENTI IN CONDIZIONE PROFESSIONALE										TOTALE		
	0	1	2	3	4	5	6	7	8	9 e più		Famiglie	Componenti in condizione professionale
										famiglie	componenti		

COMUNE

1	1.494	1.402	—	—	—	—	—	—	—	—	—	2.896	1.402
2	1.341	4.237	794	—	—	—	—	—	—	—	—	6.372	5.825
3	507	5.281	2.138	188	—	—	—	—	—	—	—	8.114	10.121
4	228	4.760	2.410	887	49	—	—	—	—	—	—	8.332	12.437
5	111	2.460	1.991	1.054	285	10	—	—	—	—	—	5.911	10.794
6	14	1.021	1.180	842	378	104	1	—	—	—	—	3.540	7.945
7	12	379	599	537	297	117	27	2	—	—	—	1.970	5.137
8	3	156	237	324	268	117	32	4	1	—	—	1.142	3.487
9	3	52	95	150	143	84	36	14	—	—	—	577	1.998
10	—	16	55	90	100	60	33	9	3	1	9	367	1.390
11	—	4	29	46	45	37	18	8	4	—	—	191	761
12	—	2	13	21	26	32	16	4	3	—	—	117	503
13	—	2	7	4	17	19	7	8	1	4	36	69	333
14	—	2	4	4	8	8	6	5	3	—	—	36	181
15	—	—	—	—	3	8	1	1	—	4	41	17	106
16	—	—	—	2	—	2	1	1	—	1	9	10	62
17	—	—	—	—	1	1	2	1	—	1	10	7	46
18	—	—	—	—	2	1	2	1	—	—	—	6	33
19	—	—	—	1	—	1	1	—	—	3	28	5	37
20	—	—	—	—	—	—	—	—	—	—	—	—	—
21	—	—	—	—	—	—	—	—	—	—	—	—	—
22	—	—	—	—	—	—	—	—	—	—	—	—	—
23	—	—	—	—	—	—	—	—	—	1	9	2	15
24	—	—	—	—	—	—	—	—	—	1	—	2	14
25	—	—	—	—	—	—	—	—	—	—	—	1	5
oltre 25	—	—	—	—	—	—	—	—	—	1	11	1	6
<b>TOTALE</b>	<b>3.711</b>	<b>19.774</b>	<b>9.548</b>	<b>4.150</b>	<b>1.622</b>	<b>601</b>	<b>186</b>	<b>57</b>	<b>21</b>	<b>16</b>	<b>153</b>	<b>39.686</b>	<b>62.649</b>

CENTRO PRINCIPALE

1	1.413	1.320	—	—	—	—	—	—	—	—	—	2.733	1.320
2	1.256	3.855	738	—	—	—	—	—	—	—	—	5.849	5.331
3	479	4.723	1.874	169	—	—	—	—	—	—	—	7.245	8.978
4	214	4.205	2.098	743	45	—	—	—	—	—	—	7.305	10.810
5	103	2.115	1.686	850	234	10	—	—	—	—	—	4.998	9.023
6	14	868	974	875	281	78	1	—	—	—	—	2.891	6.361
7	11	312	469	406	216	85	18	2	—	—	—	1.519	3.879
8	2	127	175	233	189	80	24	2	1	—	—	833	2.498
9	3	41	68	107	107	55	15	8	—	—	—	404	1.347
10	—	12	37	59	68	37	26	4	2	—	—	245	920
11	—	4	20	30	27	24	11	7	3	—	—	126	501
12	—	2	6	13	20	21	9	2	—	—	—	75	322
13	—	1	5	3	10	6	2	4	1	9	33	147	147
14	—	2	—	2	5	2	2	2	—	—	17	83	83
15	—	—	—	—	3	1	—	—	—	—	9	8	42
16	—	—	—	—	—	1	1	—	—	—	4	26	26
17	—	—	—	—	—	1	1	1	—	—	3	23	23
18	—	—	—	—	—	—	—	—	—	—	10	2	14
19	—	—	—	—	—	—	—	—	—	—	10	2	16
20	—	—	—	—	—	—	—	—	—	—	—	—	—
21	—	—	—	—	—	—	—	—	—	—	—	—	—
22	—	—	—	—	—	—	—	—	—	—	—	—	—
23	—	—	—	—	—	—	—	—	—	—	—	—	—
24	—	—	—	—	—	—	—	—	—	—	—	—	—
25	—	—	—	—	—	—	—	—	—	—	—	—	—
oltre 25	—	—	—	—	—	—	—	—	—	—	—	—	—
<b>TOTALE</b>	<b>3.495</b>	<b>17.587</b>	<b>8.150</b>	<b>3.290</b>	<b>1.202</b>	<b>406</b>	<b>113</b>	<b>32</b>	<b>15</b>	<b>4</b>	<b>38</b>	<b>34.294</b>	<b>51.655</b>

Segue Tav. 7 — Famiglie per ampiezza e numero di componenti in condizione professionale e per circoscrizione comunale

AMPIEZZA DELLE FAMIGLIE (componenti)	FAMIGLIE CON COMPONENTI IN CONDIZIONE PROFESSIONALE											TOTALE	
	0	1	2	3	4	5	6	7	8	9 e più		Famiglie	Compo- nenti in condizione profes- sionale
										famiglie	compo- nenti		
RESTANTE TERRITORIO COMUNALE													
1 . . . . .	81	82	—	—	—	—	—	—	—	—	—	163	82
2 . . . . .	85	382	56	—	—	—	—	—	—	—	—	523	494
3 . . . . .	28	558	264	19	—	—	—	—	—	—	—	869	1.143
4 . . . . .	12	555	312	144	4	—	—	—	—	—	—	1.027	1.627
5 . . . . .	8	345	305	204	51	—	—	—	—	—	—	913	1.771
6 . . . . .	—	153	206	167	97	26	—	—	—	—	—	649	1.584
7 . . . . .	1	67	130	131	81	32	9	—	—	—	—	451	1.258
8 . . . . .	1	29	62	91	79	37	8	2	—	—	—	309	989
9 . . . . .	—	11	27	43	36	29	21	6	—	—	—	173	651
10 . . . . .	—	4	18	31	32	23	7	5	1	1	9	122	470
11 . . . . .	—	—	9	16	18	13	7	1	1	—	—	65	260
12 . . . . .	—	—	7	8	6	11	7	2	1	—	—	42	181
13 . . . . .	—	1	2	1	7	13	5	4	—	3	27	38	186
14 . . . . .	—	—	—	2	6	3	4	3	1	—	—	19	98
15 . . . . .	—	—	—	—	—	5	—	1	—	3	32	9	64
16 . . . . .	—	—	—	2	—	1	—	—	2	1	9	6	36
17 . . . . .	—	—	—	—	1	—	2	1	—	—	—	4	23
18 . . . . .	—	—	—	—	2	1	1	—	—	—	—	4	19
19 . . . . .	—	—	—	1	—	—	—	—	—	2	18	3	21
20 . . . . .	—	—	—	—	—	—	—	—	—	—	—	—	—
21 . . . . .	—	—	—	—	—	—	—	—	—	—	—	—	—
22 . . . . .	—	—	—	—	—	—	—	—	—	1	9	1	9
23 . . . . .	—	—	—	—	—	—	—	—	—	—	—	1	6
24 . . . . .	—	—	—	—	—	—	—	—	—	—	—	1	5
25 . . . . .	—	—	—	—	—	—	—	—	—	—	—	1	6
oltre 25 . . . . .	—	—	—	—	—	—	—	—	—	1	11	1	11
<b>TOTALE . . . . .</b>	<b>216</b>	<b>2.187</b>	<b>1.398</b>	<b>860</b>	<b>420</b>	<b>195</b>	<b>73</b>	<b>25</b>	<b>6</b>	<b>12</b>	<b>115</b>	<b>5.392</b>	<b>10.994</b>

TAV. 8 — Abitazioni occupate e non occupate, altri alloggi e relativi occupanti, per circoscrizione comunale

CIRCOSCRIZIONI COMUNALI	ABITAZIONI OCCUPATE						ABITAZIONI NON OCCUPATE			ALTRI ALLOGGI	
	N	Stanze		Occupanti	Numero medio		N	Stanze	Numero medio di stanze per abitazione	N	Occupanti
		totale	ad uso abitazione		di stanze per abitazione	di persone per stanza					
Murata . . . . .	13.896	56.849	55.529	56.580	4,1	1,0	224	1.224	5,5	564	1.436
Suburbana . . . . .	10.705	41.389	40.707	48.093	3,9	1,2	196	958	4,9	212	822
Rurale . . . . .	9.923	36.665	35.751	53.577	3,7	1,5	94	401	4,3	169	708
<b>COMUNE . . . . .</b>	<b>34.529</b>	<b>134.903</b>	<b>131.987</b>	<b>158.250</b>	<b>3,9</b>	<b>1,2</b>	<b>514</b>	<b>2.583</b>	<b>5,0</b>	<b>945</b>	<b>2.966</b>

TAV. 9 — Unità locali e addetti, per circoscrizione comunale e rami di attività economica

CIRCOSCRIZIONI COMUNALI	INDUSTRIE ESTRATTIVE		INDUSTRIE MANIFAT- TURIERE		COSTRUZIONI E IMPIANTI		ELETTRICITÀ GAS E ACQUA		COMMERCIO		TRASPORTI E COMUNI- CAZIONI		CREDITO E ASSICU- RAZIONE		SERVIZI VARI		TOTALE	
	N	Ad- detti	N	Ad- detti	N	Ad- detti	N	Ad- detti	N	Ad- detti	N	Ad- detti	N	Ad- detti	N	Ad- detti	N	Ad- detti
Murata . . . . .	13	68	1.219	6.025	116	1.967	9	579	1.944	6.533	167	1.737	69	1.054	201	959	3.738	18.922
Suburbana . . . . .	4	6	626	9.737	59	936	4	147	869	3.201	85	2.191	5	15	91	419	1.743	16.652
Rurale . . . . .	7	30	641	3.683	37	250	—	—	517	1.285	48	106	1	3	71	125	1.322	5.482
<b>COMUNE . . . . .</b>	<b>24</b>	<b>104</b>	<b>2.486</b>	<b>19.445</b>	<b>212</b>	<b>3.153</b>	<b>13</b>	<b>726</b>	<b>3.330</b>	<b>11.019</b>	<b>300</b>	<b>4.034</b>	<b>75</b>	<b>1.072</b>	<b>363</b>	<b>1.503</b>	<b>6.803</b>	<b>41.056</b>

Comune di VENEZIA

TAV. 1 — Superficie territoriale, popolazione residente per sesso, densità, per circoscrizione comunale

CIRCOSCRIZIONI COMUNALI	SUPERFICIE TERRITORIALE ha	POPOLAZIONE RESIDENTE			DENSITÀ ab./ha
		M	F	MF	
<b>Centro Urbano</b>	<b>793,98</b>	<b>82.067</b>	<b>92.902</b>	<b>174.969</b>	<b>220,4</b>
Sestiere di San Polo	33,53	7.224	7.587	*14.811	441,7
Sestiere di Santa Croce	109,95	8.669	9.969	18.638	169,5
Sestiere di Cannaregio	157,02	21.560	24.472	46.032	293,2
Sestiere di Castello	238,38	18.801	20.908	39.709	166,6
Sestiere di San Marco	54,55	7.781	9.875	17.656	323,7
Sestiere di Dorsoduro	123,60	10.293	11.953	22.246	180,0
Isole «Giudecca», «Sant'Elena»	76,95	7.739	8.138	15.877	206,3
<b>Estuario</b>	<b>15.775,24</b>	<b>21.717</b>	<b>23.332</b>	<b>45.049</b>	<b>2,9</b>
Burano	9.519,62	3.658	3.739	7.397	0,8
Isola di Burano	—	2.542	2.639	5.181	—
Isola di Mazzorbo	—	740	752	1.492	—
Isola di Torcello	—	325	299	624	—
Isole «La Salina», «La Cura», «Santa Cristina»	—	51	49	100	—
Murano	567,63	4.296	4.537	8.833	15,6
Murano	—	3.615	3.980	7.595	—
Sant'Erasmus	—	446	425	871	—
Isole Vignole	—	221	132	353	—
Isola San Francesco del Deserto	—	14	—	14	—
Ca' Vio	4.934,12	3.764	3.558	7.322	1,5
Tre Porti	—	908	870	1.778	—
Punta Sabbioni	—	1.592	1.490	3.082	—
Lio Piccolo	—	249	216	465	—
Cavallino	—	1.015	982	1.997	—
Lido	238,87	6.020	7.276	13.296	55,7
Zona San Nicolò - Santa Maria Elisabetta	—	2.247	2.635	4.882	—
Zona Santa Maria Elisabetta - Viale Marcello	—	1.816	2.150	3.966	—
Zona Casinò	—	733	1.114	1.847	—
Zona Casinò - Tiro al Piccione	—	705	823	1.528	—
Isola San Clemente	—	—	34	34	—
Isola Saccaessola	—	23	55	78	—
Isola Santo Spirito	—	1	—	1	—
Isola Lazzaretto Vecchio	—	17	6	23	—
Isola San Lazzaro	—	19	7	26	—
Zona Ca' Bianca	—	459	452	911	—
Malamocco	348,06	887	1.065	1.952	5,6
Malamocco	—	604	693	1.297	—
Alberoni	—	283	372	655	—
Pellestrina	166,94	3.092	3.157	6.249	37,4
San Pietro in Volta	—	930	962	1.892	—
Pellestrina	—	2.162	2.195	4.357	—
<b>Terraferma</b>	<b>12.226,31</b>	<b>48.078</b>	<b>48.795</b>	<b>96.873</b>	<b>7,9</b>
Malcontenta	1.480,54	2.652	2.421	5.073	3,4
Fusina	—	59	48	107	—
Moranzani	—	108	97	205	—
Malcontenta	—	492	423	915	—
Ca' Brentelle	—	479	442	921	—
Ca' Sabbioni	—	706	635	1.391	—
Colombara - Ca' Emiliani	—	808	726	1.534	—
Marghera	1.039,18	5.792	6.229	12.021	11,6
Marghera	—	5.136	5.628	10.764	—
Marghera - Zona industriale	—	656	601	1.257	—
Mestre	2.862,00	25.946	26.982	52.928	18,5
Mestre (Centro)	—	21.702	22.747	44.449	—
Gazzera	—	1.195	1.171	2.366	—
Bissuola	—	1.351	1.372	2.723	—
Altobello - San Giuliano	—	784	772	1.556	—
Marocco	—	461	442	903	—
Brendole	—	453	478	931	—
Favaro Veneto	4.082,83	5.229	5.039	10.268	2,5
Favaro Veneto (Centro)	—	1.956	1.928	3.884	—
Favaro Veneto - Campalto	—	1.060	1.016	2.076	—
Favaro Veneto - Ca' Solaro	—	300	270	570	—
Favaro Veneto - Dese	—	904	872	1.776	—
Favaro Veneto - Tessera	—	758	713	1.471	—
Favaro Veneto - Ca' Nogheray	—	251	240	491	—
Chirignago	1.304,91	5.592	5.402	10.994	8,4
Chirignago - Asseggiano	—	1.170	1.090	2.260	—
Chirignago (Centro)	—	3.764	3.673	7.437	—
Chirignago - Villabona	—	658	639	1.297	—
Zelarino	1.456,85	2.867	2.722	5.589	3,8
Zelarino (Centro)	—	1.551	1.486	3.037	—
Trivignano	—	614	574	1.188	—
Tarù	—	702	662	1.364	—
<b>COMUNE</b>	<b>(a) 45.635,00</b>	<b>151.862</b>	<b>165.029</b>	<b>316.891</b>	<b>11,0</b>

(a) Di cui ha 16.839,47 corrispondenti alle acque lagunari.

TAV. 2 — Altitudine e popolazione residente del comune, delle frazioni geografiche e delle località abitate

FRAZIONI Centri Nuclei	Alti- tudine m	Popo- lazione residente	FRAZIONI Centri Nuclei	Alti- tudine m	Popo- lazione residente	FRAZIONI Centri Nuclei	Alti- tudine m	Popo- lazione residente
<b>ALBERONI</b> . . . . .	$\frac{3}{0}$	655	<b>FUSINA</b> . . . . .	$\frac{1}{0}$	107	Rossetto . . . . .	4	29
Alberoni . . . . .	1	446	Fusina . . . . .	1	66	San Giuliano (b) . . . . .	1	8
Faro Rocchetta . . . . .	1	76	Case sparse . . . . .	—	41	Sardi . . . . .	4	52
Istituto di Cure Climatiche . . . . .	3	111				Strada Sassi . . . . .	4	56
Case sparse . . . . .	—	22				Vivian . . . . .	3	49
						Case sparse . . . . .	—	4.752
<b>ASSEGGIANO</b> . . . . .	$\frac{6}{4}$	2.260	<b>LIDO</b> . . . . .	$\frac{3}{0}$	13.296	<b>MORANZANI</b> . . . . .	$\frac{3}{2}$	205
Asseggiano . . . . .	6	1.108	Lido . . . . .	1	11.989	Moranzani . . . . .	3	62
Canaretti . . . . .	6	88	Ca' Bianca . . . . .	1	69	Case sparse . . . . .	—	143
Checchin . . . . .	4	26	La Rotonda . . . . .	2	76			
Cime . . . . .	4	50	Lazzaretto Vecchio . . . . .	2	25			
Dosa . . . . .	6	254	Sacca Sessola . . . . .	3	125			
Ferrarese . . . . .	6	47	San Clemente . . . . .	1	978			
Frasinelli . . . . .	6	52	San Lazzaro . . . . .	3	26			
Giora . . . . .	6	19	Case sparse . . . . .	—	8	<b>MURANO</b> . . . . .	$\frac{2}{0}$	7.595
Manente . . . . .	6	37				Murano . . . . .	2	7.576
Ortighi . . . . .	6	22				Case sparse . . . . .	—	19
Sassi . . . . .	6	107	<b>LIO PICCOLO</b> . . . . .	$\frac{1}{0}$	465			
Case sparse . . . . .	—	450	Lio Piccolo . . . . .	1	40	<b>NOGHERA</b> . . . . .	$\frac{3}{1}$	491
			Ca' Zoia . . . . .	1	100	Noghera . . . . .	2	53
<b>BURANO</b> . . . . .	$\frac{2}{0}$	7.397	Le Mesole . . . . .	1	38	Greguol . . . . .	2	23
Burano . . . . .	2	6.776	Case sparse . . . . .	—	287	Idrovora . . . . .	2	36
Torcello . . . . .	2	127				Marcello . . . . .	2	42
Case sparse . . . . .	—	494	<b>MALAMOCCO</b> . . . . .	$\frac{3}{0}$	1.297	Montiron . . . . .	3	29
			Malamocco . . . . .	1	1.168	Case sparse . . . . .	—	308
<b>CA' BRENTELLE</b> . . . . .	$\frac{4}{3}$	921	Poveglia . . . . .	2	42	<b>PELLESTRINA</b> . . . . .	$\frac{5}{0}$	4.357
Ca' Brentelle . . . . .	4	691	Case sparse . . . . .	—	87	Pellestrina . . . . .	1	4.338
Battistella . . . . .	3	38				Ca' Roman . . . . .	5	19
Case sparse . . . . .	—	192	<b>MALCONTENTA</b> . . . . .	$\frac{4}{2}$	915	Case sparse . . . . .	—	—
			Malcontenta (a) . . . . .	4	671	<b>PUNTA SABBIONI</b> . . . . .	$\frac{3}{0}$	3.082
<b>CA' SABBIONI</b> . . . . .	$\frac{4}{3}$	1.391	Sostegno Nuovo . . . . .	3	68	Punta Sabbioni . . . . .	1	75
Ca' Sabbioni . . . . .	4	912	Volte Grandi . . . . .	3	33	Bovaria di Ca' Pasquali . . . . .	1	29
Borgo Scassola . . . . .	4	122	Case sparse . . . . .	—	143	Ca' Boaria . . . . .	1	56
Bruso Vecchio . . . . .	4	30				Ca' De Bartoli . . . . .	1	37
Peralè . . . . .	4	82	<b>MESTRE</b> . . . . .	$\frac{6}{0}$	82.166	Ca' Pasquali . . . . .	1	33
Termine Malcontenta . . . . .	4	39	Brendole . . . . .	5	367	Ca' Savio . . . . .	1	45
Case sparse . . . . .	—	206	Mestre . . . . .	4	73.435	Ca' Vio . . . . .	1	132
			Paccagnella . . . . .	6	434	Ca' Vio Comune (c) . . . . .	2	19
<b>CA' SOLARO</b> . . . . .	$\frac{5}{4}$	570	Prasecco . . . . .	3	352	Ca' Vio Scuola . . . . .	1	32
Ca' Solaro . . . . .	4	241	Villabona . . . . .	5	160	Il Bivio . . . . .	3	99
Case sparse . . . . .	—	329	Al Passo . . . . .	3	497	Sette Casoni . . . . .	2	74
			Artuso . . . . .	3	48	Case sparse . . . . .	—	2.451
<b>CAVALLINO</b> . . . . .	$\frac{3}{0}$	1.997	Barbugi . . . . .	3	30	<b>SAN PIETRO IN VOLTA</b> . . . . .	$\frac{1}{0}$	1.892
Cavallino . . . . .	1	233	Bellato . . . . .	5	79	San Pietro in Volta . . . . .	1	1.856
Boaria Ca' Bozzato . . . . .	1	61	Bianchini . . . . .	3	49	Santa Maria del Mare . . . . .	1	36
Ca' Ballarin . . . . .	1	22	Ca' Da Lio . . . . .	3	27	Case sparse . . . . .	—	—
Ca' Bortoluzzi . . . . .	1	38	Calzavara . . . . .	3	33			
Ca' Bozzato . . . . .	1	28	Ca' Malamocco . . . . .	4	30	<b>SANT'ERASMO</b> . . . . .	$\frac{2}{0}$	1.238
Ghetto . . . . .	1	64	Case Brendole . . . . .	4	70	Sant'Erasmo . . . . .	2	79
Case sparse . . . . .	—	1.551	Casello . . . . .	4	39	Ca' Bubbaco . . . . .	1	43
			Case Scaramuzza . . . . .	6	53	Ca' Groggia . . . . .	1	48
<b>DESE</b> . . . . .	$\frac{4}{2}$	1.776	Casette . . . . .	3	60	Ca' la Vela . . . . .	2	62
Dese . . . . .	2	834	Casette Nuove . . . . .	4	151	Case Castagna . . . . .	2	40
Baracche . . . . .	4	85	Cavernaghi . . . . .	3	53	Case Scarpa . . . . .	1	14
Bison . . . . .	3	25	Cecchinato . . . . .	3	38	San Francesco del Deserto (d) . . . . .	2	14
Boscolungo . . . . .	3	22	Colombara . . . . .	4	140	Torre Massimiliano . . . . .	1	37
Bovaria Bellè . . . . .	3	24	Draghi . . . . .	5	95	Vignole . . . . .	1	50
Bovaria Bianchi . . . . .	3	30	Faggian . . . . .	4	73	Vignole Idroscalo . . . . .	1	116
Ca' Bianca . . . . .	2	26	Fontana . . . . .	3	47	Case sparse . . . . .	—	735
Ca' Checchin . . . . .	4	24	Forte Carpenedo . . . . .	4	68	<b>SUPERFICIE LAGUNARE ACQUIL- TRINOSA NORD (e)</b> . . . . .	$\frac{2}{0}$	—
Cazzador . . . . .	4	39	Franceschin . . . . .	3	50	<b>SUPERFICIE LAGUNARE ACQUIL- TRINOSA SUD (e)</b> . . . . .	$\frac{0}{0}$	—
Gartoni . . . . .	2	85	Gamba . . . . .	4	48			
Pialoi . . . . .	3	29	Gambetta . . . . .	4	34			
Case sparse . . . . .	—	553	Giotto . . . . .	4	24			
			Grapputo . . . . .	4	30			
			Lazzaro . . . . .	3	42			
			Luceon . . . . .	4	94			
			Mauro . . . . .	4	28			
			Mognato . . . . .	4	84			
			Morando . . . . .	4	36			
			Padovani . . . . .	2	22			
			Pagai . . . . .	4	38			
			Pennello . . . . .	5	99			
			Pescatore . . . . .	4	94			
			Ravenna . . . . .	5	69			

(a) Centro diviso con il comune di Mira. — (b) Nucleo speciale: colonia climatica. — (c) Nucleo speciale: delegazione comunale. — (d) Nucleo speciale: convento. — (e) Frazione speciale: laguna.

Segue TAV. 2 — Altitudine e popolazione residente del comune, delle frazioni geografiche e delle località abitate

FRAZIONI Centri Nuclei			Popo- lazione residente	FRAZIONI Centri Nuclei			Popo- lazione residente	FRAZIONI Centri Nuclei			Popo- lazione residente
				Alti- tudine m				Alti- tudine m			
<b>TARÙ</b> .....	8	6	<b>1.364</b>	<b>TREPORTI</b> .....	3	0	<b>1.778</b>	<b>VENEZIA</b> .....	2	0	<b>174.969</b>
Capitello .....	7		53	Treporti .....	1		209	Venezia * .....	1		174.632
Tarù .....	7		460	Ca' Bertoni .....	1		50	La Certosa .....	1		45
Bonduan .....	6		41	Ca' Chiasso .....	3		47	La Grazia .....	1		23
Forte Gatta .....	6		19	Ca' Facco .....	1		45	San Michele .....	1		50
Maguolo .....	6		37	Ca' Nardin .....	2		46	San Servolo .....	1		151
Mognato .....	8		23	Case Ballarin .....	1		35	Case sparse .....	—		68
Rubbi .....	7		85	Ca' Tiepolo .....	1		60				
Case sparse .....	—		646	Ca' Valleri .....	1		43				
				Ca' Zanella .....	1		62				
				La Ricettoria .....	1		56				
				Le Due Sorelle .....	1		68				
				Case sparse .....	—		1.057	<b>ZELARINO</b> .....	6	4	<b>2.048</b>
<b>TESSERA</b> .....	3	1	<b>1.471</b>	<b>TRIVIGNANO</b> .....	8	6	<b>1.188</b>	Selvanese .....	4		333
Tessera .....	1		486	Trivignano .....	7		553	Zelarino .....	4		820
Ca' Rosina .....	2		35	Ca' Mateazzi .....	6		33	Ferrovia .....	6		63
De Rossi .....	2		34	Case Loro .....	6		34	Niero .....	6		31
Lazzaretto .....	2		53	Monetto .....	6		46	Scaramuzza .....	6		52
Ruzza .....	3		54	Free .....	8		38	Villa Biasiotti .....	6		59
Serafin .....	2		114	Case sparse .....	—		484	Case sparse .....	—		690
Trucolo .....	2		28								
Vivian .....	2		33								
Case sparse .....	—		634					<b>COMUNE</b> .....	8	0	<b>316.891</b>

TAV. 3 — Popolazione residente per sesso, età e stato civile

ETA (anni)	MASCHI						FEMMINE						TOTALE
	Celibi	Coniu- gati	Vedovi	Separati legal- mente	Divor- ziati	Totale	Nubili	Coniu- gate	Vedove	Separate legal- mente	Divor- ziate	Totale	
1 .....	2.234	—	—	—	—	2.234	2.101	—	—	—	—	2.101	4.335
2 .....	2.324	—	—	—	—	2.324	2.252	—	—	—	—	2.252	4.576
3 .....	2.444	—	—	—	—	2.444	2.252	—	—	—	—	2.252	4.696
4 .....	2.665	—	—	—	—	2.665	2.382	—	—	—	—	2.382	5.047
5 .....	2.796	—	—	—	—	2.796	2.635	—	—	—	—	2.635	5.431
fino a 5 .....	12.463	—	—	—	—	12.463	11.622	—	—	—	—	11.622	24.085
6 .....	3.032	—	—	—	—	3.032	2.817	—	—	—	—	2.817	5.849
7 .....	2.241	—	—	—	—	2.241	2.233	—	—	—	—	2.233	4.474
8 .....	2.711	—	—	—	—	2.711	2.557	—	—	—	—	2.557	5.268
9 .....	2.755	—	—	—	—	2.755	2.527	—	—	—	—	2.527	5.282
10 .....	2.803	—	—	—	—	2.803	2.590	—	—	—	—	2.590	5.393
5-10 .....	13.542	—	—	—	—	13.542	12.724	—	—	—	—	12.724	26.266
11 .....	2.746	—	—	—	—	2.746	2.605	—	—	—	—	2.605	5.351
12 .....	2.882	—	—	—	—	2.882	2.702	—	—	—	—	2.702	5.584
13 .....	2.806	—	—	—	—	2.806	2.551	—	—	—	—	2.551	5.357
14 .....	2.711	—	—	—	—	2.711	2.778	—	—	—	—	2.778	5.489
15 .....	2.515	7	—	—	—	2.522	2.386	8	1	—	—	2.395	4.917
10-15 .....	13.680	7	—	—	—	13.687	13.022	8	1	—	—	13.031	26.698
16 .....	2.388	—	—	—	—	2.388	2.584	6	—	—	—	2.590	4.978
17 .....	2.422	5	1	—	—	2.428	2.496	12	—	—	—	2.508	4.936
18 .....	2.431	2	1	—	—	2.434	2.522	35	—	—	—	2.557	4.991
19 .....	2.329	4	—	—	—	2.333	2.332	68	1	—	—	2.401	4.734
20 .....	2.409	14	—	—	—	2.423	2.297	164	—	—	—	2.461	4.884
15-20 .....	11.979	25	2	—	—	12.006	12.231	285	1	—	—	12.517	24.523
21 .....	2.451	42	3	—	—	2.496	2.268	297	1	—	—	2.566	5.062
22 .....	2.441	76	1	—	—	2.518	2.205	482	5	—	—	2.692	5.210
23 .....	2.414	144	2	—	—	2.560	1.878	677	2	2	—	2.559	5.119
24 .....	2.349	269	3	—	—	2.621	1.999	929	7	2	—	2.637	5.258
25 .....	2.252	401	1	2	—	2.656	1.540	1.110	7	6	—	2.663	5.319
20-25 .....	11.907	932	10	2	—	12.851	9.590	3.495	22	10	—	13.117	25.968
26 .....	2.107	624	1	3	—	2.735	1.436	1.355	9	4	1	2.805	5.540
27 .....	1.801	788	5	3	—	2.597	1.234	1.479	14	8	1	2.736	5.333
28 .....	1.630	1.069	5	2	1	2.707	1.149	1.646	22	17	—	2.834	5.541
29 .....	1.437	1.266	8	4	1	2.766	1.029	1.989	31	9	—	3.058	5.824
30 .....	1.261	1.502	5	5	—	2.773	872	2.001	30	24	—	2.927	5.700
25-30 .....	8.286	5.249	24	17	2	13.573	5.720	8.470	106	62	2	14.360	27.938

## Segue TAV. 3 — Popolazione residente per sesso, età e stato civile

ETÀ (anni)	MASCHI						FEMMINE						TOTALE
	Celibi	Coniugati	Vedovi	Separati legalmente	Divorziati	Totale	Nubili	Coniugate	Vedove	Separate legalmente	Divorziate	Totale	
31 . . . . .	1.033	1.623	8	10	1	2.675	801	2.090	59	18	—	2.968	5.643
32 . . . . .	1.008	1.949	8	6	—	2.971	811	2.428	80	27	—	3.346	6.317
33 . . . . .	478	1.127	6	7	—	1.618	397	1.348	56	19	1	1.821	3.439
34 . . . . .	434	1.117	4	9	1	1.565	354	1.229	52	13	—	1.648	3.213
35 . . . . .	450	1.260	11	12	—	1.733	369	1.286	69	20	—	1.744	3.477
<b>30-35 . . . . .</b>	<b>3.403</b>	<b>7.076</b>	<b>37</b>	<b>44</b>	<b>2</b>	<b>10.562</b>	<b>2.732</b>	<b>8.381</b>	<b>316</b>	<b>97</b>	<b>1</b>	<b>11.527</b>	<b>22.089</b>
36 . . . . .	428	1.546	14	20	—	2.008	458	1.566	60	15	—	2.099	4.107
37 . . . . .	469	1.971	12	13	1	2.466	514	1.913	93	20	2	2.542	5.008
38 . . . . .	395	2.010	22	18	—	2.445	518	2.014	113	33	—	2.678	5.123
39 . . . . .	393	2.162	19	15	—	2.599	535	2.057	109	22	—	2.723	5.312
40 . . . . .	381	2.184	21	18	—	2.604	518	1.891	113	26	—	2.548	5.152
<b>35-40 . . . . .</b>	<b>2.066</b>	<b>9.873</b>	<b>88</b>	<b>84</b>	<b>1</b>	<b>12.112</b>	<b>2.543</b>	<b>9.441</b>	<b>488</b>	<b>116</b>	<b>2</b>	<b>12.590</b>	<b>24.702</b>
41 . . . . .	321	2.127	27	13	—	2.488	535	1.893	137	24	2	2.591	5.079
42 . . . . .	303	1.929	21	18	—	2.271	498	1.854	158	20	1	2.531	4.802
43 . . . . .	279	1.932	17	17	2	2.247	505	1.717	163	14	—	2.399	4.646
44 . . . . .	288	1.849	35	23	1	2.196	476	1.640	146	19	—	2.331	4.527
45 . . . . .	252	1.810	26	23	—	2.111	502	1.684	171	28	—	2.385	4.496
<b>40-45 . . . . .</b>	<b>1.443</b>	<b>9.647</b>	<b>126</b>	<b>94</b>	<b>3</b>	<b>11.313</b>	<b>2.516</b>	<b>8.838</b>	<b>775</b>	<b>105</b>	<b>3</b>	<b>12.237</b>	<b>23.550</b>
46 . . . . .	255	1.695	37	26	1	2.014	477	1.452	168	25	—	2.122	4.136
47 . . . . .	205	1.725	36	24	—	1.990	434	1.461	174	17	—	2.086	4.076
48 . . . . .	224	1.679	54	29	—	1.986	474	1.500	209	16	—	2.199	4.185
49 . . . . .	212	1.589	34	23	—	1.858	421	1.401	229	16	1	2.068	3.926
50 . . . . .	225	1.516	55	20	—	1.816	412	1.396	249	17	1	2.075	3.891
<b>45-50 . . . . .</b>	<b>1.121</b>	<b>8.204</b>	<b>216</b>	<b>122</b>	<b>1</b>	<b>9.664</b>	<b>2.218</b>	<b>7.210</b>	<b>1.029</b>	<b>91</b>	<b>2</b>	<b>10.550</b>	<b>20.214</b>
51 . . . . .	178	1.526	52	20	—	1.776	413	1.287	247	16	1	1.964	3.740
52 . . . . .	177	1.494	48	18	—	1.737	422	1.355	270	19	3	2.069	3.806
53 . . . . .	160	1.390	55	12	1	1.618	390	1.324	299	14	—	2.027	3.645
54 . . . . .	159	1.422	64	11	1	1.657	382	1.142	279	15	1	1.819	3.476
55 . . . . .	144	1.293	72	21	1	1.581	352	1.196	358	18	—	1.924	3.455
<b>50-55 . . . . .</b>	<b>818</b>	<b>7.125</b>	<b>291</b>	<b>82</b>	<b>3</b>	<b>8.319</b>	<b>1.959</b>	<b>6.304</b>	<b>1.453</b>	<b>82</b>	<b>5</b>	<b>9.803</b>	<b>18.122</b>
56 . . . . .	143	1.292	65	20	—	1.520	385	1.139	379	20	4	1.927	3.447
57 . . . . .	124	1.237	64	23	1	1.449	391	979	367	11	2	1.770	3.219
58 . . . . .	110	1.199	76	12	—	1.397	324	1.033	395	11	—	1.763	3.160
59 . . . . .	139	1.179	67	11	—	1.396	337	942	405	17	—	1.701	3.097
60 . . . . .	128	1.049	85	13	—	1.275	306	873	436	11	—	1.626	2.901
<b>55-60 . . . . .</b>	<b>644</b>	<b>5.956</b>	<b>357</b>	<b>79</b>	<b>1</b>	<b>7.037</b>	<b>1.743</b>	<b>4.966</b>	<b>2.002</b>	<b>70</b>	<b>6</b>	<b>8.787</b>	<b>15.824</b>
61 . . . . .	116	1.067	90	19	—	1.292	312	777	448	14	—	1.551	2.843
62 . . . . .	127	921	110	12	—	1.170	272	705	433	10	1	1.421	2.591
63 . . . . .	116	962	94	13	—	1.185	265	684	543	5	1	1.498	2.683
64 . . . . .	97	856	115	10	—	1.078	249	650	468	15	2	1.384	2.462
65 . . . . .	111	764	108	10	—	993	250	639	396	6	—	1.291	2.284
<b>60-65 . . . . .</b>	<b>567</b>	<b>4.570</b>	<b>517</b>	<b>64</b>	<b>—</b>	<b>5.718</b>	<b>1.348</b>	<b>3.455</b>	<b>2.288</b>	<b>50</b>	<b>4</b>	<b>7.145</b>	<b>12.863</b>
66 . . . . .	85	662	107	6	1	861	208	508	515	1	—	1.232	2.093
67 . . . . .	71	674	118	8	—	871	215	487	496	4	1	1.203	2.074
68 . . . . .	79	595	119	7	—	800	201	421	514	5	—	1.141	1.941
69 . . . . .	87	536	115	5	—	743	186	379	492	3	2	1.062	1.805
70 . . . . .	71	482	125	6	—	684	191	322	488	2	—	1.003	1.687
<b>65-70 . . . . .</b>	<b>393</b>	<b>2.948</b>	<b>584</b>	<b>32</b>	<b>1</b>	<b>3.959</b>	<b>1.001</b>	<b>2.117</b>	<b>2.505</b>	<b>15</b>	<b>3</b>	<b>5.641</b>	<b>9.600</b>
71 . . . . .	67	445	108	4	—	624	160	315	496	1	—	972	1.596
72 . . . . .	54	335	112	4	—	505	169	221	435	—	—	825	1.330
73 . . . . .	37	352	137	7	—	533	148	250	463	1	—	862	1.395
74 . . . . .	42	303	114	1	—	460	145	199	441	1	—	786	1.246
75 . . . . .	50	285	109	3	1	448	120	148	441	3	—	712	1.160
<b>70-75 . . . . .</b>	<b>250</b>	<b>1.720</b>	<b>580</b>	<b>19</b>	<b>1</b>	<b>2.570</b>	<b>742</b>	<b>1.133</b>	<b>2.276</b>	<b>6</b>	<b>—</b>	<b>4.157</b>	<b>6.727</b>
76 . . . . .	37	269	130	—	—	436	103	138	433	—	—	674	1.110
77 . . . . .	31	212	122	2	—	367	102	121	432	—	—	655	1.022
78 . . . . .	24	152	86	—	—	262	91	94	371	1	—	557	819
79 . . . . .	18	161	100	—	—	279	79	65	360	—	—	504	783
80 . . . . .	20	105	74	—	—	199	79	51	315	1	—	446	645
<b>75-80 . . . . .</b>	<b>130</b>	<b>899</b>	<b>512</b>	<b>2</b>	<b>—</b>	<b>1.543</b>	<b>454</b>	<b>469</b>	<b>1.911</b>	<b>2</b>	<b>—</b>	<b>2.836</b>	<b>4.379</b>
<b>80-85 . . . . .</b>	<b>61</b>	<b>314</b>	<b>297</b>	<b>2</b>	<b>—</b>	<b>674</b>	<b>263</b>	<b>135</b>	<b>1.180</b>	<b>1</b>	<b>—</b>	<b>1.579</b>	<b>2.253</b>
<b>85-90 . . . . .</b>	<b>25</b>	<b>88</b>	<b>135</b>	<b>—</b>	<b>—</b>	<b>248</b>	<b>109</b>	<b>33</b>	<b>505</b>	<b>—</b>	<b>—</b>	<b>647</b>	<b>895</b>
<b>90-95 . . . . .</b>	<b>—</b>	<b>5</b>	<b>27</b>	<b>—</b>	<b>—</b>	<b>32</b>	<b>21</b>	<b>1</b>	<b>112</b>	<b>—</b>	<b>—</b>	<b>134</b>	<b>166</b>
<b>95-100 . . . . .</b>	<b>1</b>	<b>1</b>	<b>2</b>	<b>—</b>	<b>—</b>	<b>4</b>	<b>3</b>	<b>—</b>	<b>22</b>	<b>—</b>	<b>—</b>	<b>25</b>	<b>29</b>
<b>oltre 100 . . . . .</b>	<b>—</b>	<b>—</b>	<b>—</b>	<b>—</b>	<b>—</b>	<b>—</b>	<b>—</b>	<b>—</b>	<b>—</b>	<b>—</b>	<b>—</b>	<b>—</b>	<b>—</b>
<b>TOTALE . . . . .</b>	<b>82.759</b>	<b>64.640</b>	<b>3.805</b>	<b>643</b>	<b>15</b>	<b>151.862</b>	<b>82.561</b>	<b>64.741</b>	<b>16.992</b>	<b>707</b>	<b>28</b>	<b>165.029</b>	<b>316.891</b>

TAV. 4 — Popolazione residente per sesso, classe di età e circoscrizione comunale

CIRCOSCRIZIONI COMUNALI	E T A (anni compiuti)												TOTALE
	fino a 6	6-10	10-14	14-18	18-21	21-25	25-35	35-45	45-55	55-60	60-65	oltre 65	
<b>M A S C H I</b>													
<b>Centro Urbano</b> . . . . .	<b>7.315</b>	<b>5.223</b>	<b>5.593</b>	<b>4.798</b>	<b>3.604</b>	<b>5.393</b>	<b>13.125</b>	<b>13.026</b>	<b>10.523</b>	<b>4.285</b>	<b>3.501</b>	<b>5.681</b>	<b>82.067</b>
Sestiere di San Polo . . . . .	545	401	433	424	299	495	1.084	1.261	1.046	393	350	493	7.224
Sestiere di Santa Croce . . . . .	769	547	539	468	363	574	1.421	1.426	1.156	469	385	552	8.669
Sestiere di Cannaregio . . . . .	2.006	1.361	1.512	1.273	917	1.390	3.495	3.381	2.749	1.069	882	1.525	21.560
Sestiere di Castello . . . . .	1.733	1.229	1.398	1.121	850	1.205	3.018	3.044	2.267	991	746	1.199	18.801
Sestiere di San Marco . . . . .	570	438	450	392	304	420	1.132	1.302	1.188	449	387	749	7.781
Sestiere di Dorsoduro . . . . .	872	688	724	610	491	715	1.630	1.537	1.294	534	441	757	10.293
Isole « Giudecca », « Sant'Elena » . . . . .	820	559	537	510	380	594	1.345	1.075	823	380	310	406	7.739
<b>Estuario</b> . . . . .	<b>2.585</b>	<b>1.703</b>	<b>1.738</b>	<b>1.542</b>	<b>1.149</b>	<b>1.585</b>	<b>3.182</b>	<b>3.057</b>	<b>2.306</b>	<b>882</b>	<b>780</b>	<b>1.208</b>	<b>21.717</b>
Burano . . . . .	501	355	316	286	203	283	497	449	333	137	117	181	3.658
Isola di Burano . . . . .	352	256	228	207	138	179	336	326	234	92	80	114	2.542
Isola di Mazzorbo . . . . .	94	58	60	61	45	70	98	75	69	37	30	43	740
Isola di Torcello . . . . .	50	33	22	13	19	27	58	41	25	8	6	23	325
Isole « La Salina », « La Cura », « Santa Cristina » . . . . .	5	8	6	5	1	7	5	7	5	—	1	1	51
Murano . . . . .	447	302	366	293	223	349	700	608	474	181	151	202	4.296
Murano . . . . .	372	255	301	245	178	297	574	501	419	166	134	173	3.615
Sant'Erasmo . . . . .	59	38	49	37	38	30	59	51	41	12	11	21	446
Isole Vignole . . . . .	16	9	16	11	7	22	67	49	11	2	4	7	221
Isola San Francesco del Deserto . . . . .	—	—	—	—	—	—	—	7	3	1	2	1	14
Ca' Vio . . . . .	546	322	323	340	268	332	526	444	297	117	82	167	3.764
Tre Porti . . . . .	105	78	77	83	83	77	126	99	76	34	25	45	908
Punta Sabbioni . . . . .	253	130	142	138	95	131	232	197	125	55	28	66	1.592
Lìo Piccolo . . . . .	40	17	20	21	11	23	43	25	18	5	7	19	249
Cavallino . . . . .	148	97	84	98	79	101	125	123	78	23	22	37	1.015
Lido . . . . .	583	398	405	335	244	341	887	1.041	803	299	281	423	6.020
Zona San Nicolò - S. M. Elisabetta . . . . .	241	145	151	128	92	118	344	412	288	105	81	142	2.247
Zona S. M. Elisabetta - Viale Marcello . . . . .	166	137	123	108	77	96	247	285	237	93	102	145	1.816
Zona Casinò . . . . .	42	29	33	22	20	46	107	145	130	51	49	59	733
Zona Casinò - Tiro al Piccione . . . . .	60	36	44	43	32	52	130	97	85	28	37	61	705
Isola San Clemente . . . . .	—	—	—	—	—	—	—	—	—	—	—	—	—
Isola Saccasessola . . . . .	—	—	—	—	—	—	8	9	5	1	—	—	23
Isola Santo Spirito . . . . .	—	—	—	—	—	—	—	1	—	—	—	—	1
Isola Lazzaretto Vecchio . . . . .	—	—	2	1	2	—	1	3	3	1	2	2	17
Isola San Lazzaro . . . . .	—	—	1	2	1	2	1	4	3	1	1	3	19
Zona Ca' Bianca . . . . .	54	51	51	31	20	27	49	85	52	19	9	11	459
Malamocco . . . . .	85	55	73	56	46	66	136	133	122	37	31	47	887
Malamocco . . . . .	51	39	55	43	33	44	87	85	88	25	18	36	604
Alberoni . . . . .	34	16	18	13	13	22	49	48	34	12	13	11	283
Pellestrina . . . . .	443	271	255	232	165	214	436	382	277	111	118	188	3.092
San Pietro in Volta . . . . .	102	84	66	71	40	75	141	105	104	31	38	73	930
Pellestrina . . . . .	341	187	189	161	125	139	295	277	173	80	80	115	2.162
<b>Terraferma</b> . . . . .	<b>5.595</b>	<b>3.584</b>	<b>3.814</b>	<b>3.432</b>	<b>2.499</b>	<b>3.377</b>	<b>7.833</b>	<b>7.342</b>	<b>5.154</b>	<b>1.870</b>	<b>1.437</b>	<b>2.141</b>	<b>48.078</b>
Malcontenta . . . . .	377	211	252	244	178	251	414	286	223	71	58	87	2.652
Fusina . . . . .	6	5	6	5	2	6	5	8	8	3	3	2	59
Moranzani . . . . .	7	5	5	6	10	17	24	12	6	5	4	7	108
Malcontenta . . . . .	60	36	49	42	33	39	74	70	44	17	12	16	492
Ca' Brentelle . . . . .	71	38	42	53	34	41	79	43	49	7	9	13	479
Ca' Sabbioni . . . . .	102	52	71	60	51	72	118	65	58	23	15	19	706
Colombara - Ca' Emiliani . . . . .	131	75	79	78	48	76	114	88	58	16	15	30	808
Marghera . . . . .	704	512	518	420	306	312	913	873	663	210	168	193	5.792
Marghera . . . . .	631	458	469	334	285	267	814	744	582	188	139	175	5.136
Marghera - Zona industriale . . . . .	73	54	49	36	21	45	99	129	81	22	29	18	656
Mestre . . . . .	2.786	1.793	1.886	1.664	1.232	1.804	4.336	4.238	2.977	1.119	862	1.249	25.946
Mestre (Centro) . . . . .	2.275	1.490	1.572	1.372	1.005	1.483	3.649	3.577	2.528	956	751	1.044	21.702
Gazzera . . . . .	142	83	96	79	64	94	193	169	139	44	26	66	1.195
Bissuola . . . . .	166	96	94	100	61	109	225	213	119	54	45	64	1.351
Altobello - San Giuliano . . . . .	85	56	67	45	40	53	130	137	91	28	16	36	734
Marocco . . . . .	61	29	26	31	23	40	64	79	48	22	10	28	461
Brendole . . . . .	57	39	31	37	39	25	75	58	52	15	14	11	453
Favaro Veneto . . . . .	698	414	423	457	320	409	765	718	524	164	112	225	5.229
Favaro Veneto (Centro) . . . . .	250	159	154	151	99	134	325	268	213	66	43	94	1.956
Favaro Veneto - Campalto . . . . .	149	95	74	90	60	88	158	155	99	32	16	44	1.060
Favaro Veneto - Ca' Solaro . . . . .	32	16	30	24	21	40	35	44	24	17	8	9	300
Favaro Veneto - Dese . . . . .	125	75	73	91	53	71	123	116	87	27	23	40	904
Favaro Veneto - Tessera . . . . .	104	50	68	73	69	56	100	92	83	19	18	26	758
Favaro Veneto - Ca' Noghera . . . . .	38	19	24	28	18	20	24	43	18	3	4	12	251
Chirignago . . . . .	706	419	475	418	309	407	948	824	506	204	154	222	5.592
Chirignago - Asseggiano . . . . .	118	82	110	103	87	103	162	172	122	32	26	53	1.170
Chirignago (Centro) . . . . .	499	301	294	261	181	255	685	567	336	140	107	138	3.764
Chirignago - Villabona . . . . .	89	36	71	54	41	49	101	85	48	32	21	31	658
Zelarino . . . . .	324	235	260	229	154	194	457	403	261	102	83	165	2.867
Zelarino (Centro) . . . . .	186	118	142	117	73	107	247	222	155	56	47	81	1.551
Trivignano . . . . .	72	60	51	45	36	45	99	79	53	23	13	38	614
Tarù . . . . .	66	57	67	67	45	42	111	102	53	23	23	46	702
<b>COMUNE</b> . . . . .	<b>15.495</b>	<b>10.510</b>	<b>11.145</b>	<b>9.772</b>	<b>7.252</b>	<b>10.355</b>	<b>24.140</b>	<b>23.425</b>	<b>17.983</b>	<b>7.037</b>	<b>5.718</b>	<b>9.030</b>	<b>151.862</b>

Segue Tav. 4 — Popolazione residente per sesso, classe di età e circoscrizione comunale

CIRCOSCRIZIONI COMUNALI	E T A (anni compiuti)												TOTALE
	fino a 6	6-10	10-14	14-18	18-21	21-25	25-35	35-45	45-55	55-60	60-65	oltre 65	
<b>F E M M I N E</b>													
<b>Centro Urbano</b>	<b>6.687</b>	<b>4.817</b>	<b>5.304</b>	<b>5.071</b>	<b>3.860</b>	<b>5.470</b>	<b>13.943</b>	<b>14.409</b>	<b>12.614</b>	<b>5.607</b>	<b>4.712</b>	<b>10.408</b>	<b>92.902</b>
Sestiere di San Polo	550	348	439	413	289	361	1.019	1.289	1.119	479	429	852	7.587
Sestiere di Santa Croce	737	567	537	528	410	597	1.366	1.557	1.414	612	525	1.119	9.969
Sestiere di Cannaregio	1.729	1.312	1.426	1.324	1.009	1.432	3.755	3.810	3.346	1.423	1.140	2.766	24.472
Sestiere di Castello	1.632	1.133	1.223	1.176	873	1.238	3.169	3.178	2.703	1.264	1.040	2.279	20.908
Sestiere di San Marco	529	417	466	449	368	537	1.456	1.590	1.449	682	556	1.376	9.875
Sestiere di Dorsoduro	827	588	674	668	509	747	1.813	1.787	1.580	684	658	1.418	11.953
Isole «Giudecca», «Sant'Elena»	683	452	539	513	402	558	1.365	1.198	1.003	463	364	598	8.138
<b>Estuario</b>	<b>2.446</b>	<b>1.613</b>	<b>1.600</b>	<b>1.544</b>	<b>1.134</b>	<b>1.605</b>	<b>3.552</b>	<b>3.340</b>	<b>2.600</b>	<b>1.103</b>	<b>903</b>	<b>1.892</b>	<b>23.332</b>
<b>Burano</b>	<b>487</b>	<b>348</b>	<b>309</b>	<b>264</b>	<b>190</b>	<b>278</b>	<b>520</b>	<b>424</b>	<b>344</b>	<b>154</b>	<b>151</b>	<b>270</b>	<b>3.739</b>
Isola di Burano	349	246	216	187	133	189	376	307	228	108	104	196	2.639
Isola di Mazzorbo	84	73	66	50	42	63	90	76	81	36	35	56	752
Isola di Torcello	46	26	23	21	11	24	47	35	31	10	11	14	299
Isole «La Salina», «La Cura», «Santa Cristina»	8	3	4	6	4	2	7	6	4	—	1	4	49
<b>Murano</b>	<b>443</b>	<b>306</b>	<b>309</b>	<b>298</b>	<b>206</b>	<b>320</b>	<b>719</b>	<b>647</b>	<b>507</b>	<b>241</b>	<b>168</b>	<b>373</b>	<b>4.537</b>
Murano	381	261	261	253	173	278	631	563	466	221	153	339	3.980
Sant'Erasmo	50	33	40	41	23	34	55	60	34	15	10	25	425
Isole Vignole	12	12	8	4	5	8	33	24	7	5	5	9	132
Isola San Francesco del Deserto	—	—	—	—	—	—	—	—	—	—	—	—	—
<b>Ca' Vio</b>	<b>529</b>	<b>274</b>	<b>274</b>	<b>322</b>	<b>235</b>	<b>305</b>	<b>505</b>	<b>427</b>	<b>320</b>	<b>121</b>	<b>76</b>	<b>170</b>	<b>3.558</b>
Tre Porti	114	58	72	72	56	83	124	101	80	38	19	53	870
Punta Sabbioni	248	128	118	132	88	127	231	167	133	43	27	48	1.490
Lio Piccolo	32	22	10	18	16	17	30	20	20	8	8	15	216
Cavallino	135	66	74	100	75	78	120	139	87	32	22	54	982
<b>Lido</b>	<b>477</b>	<b>344</b>	<b>393</b>	<b>356</b>	<b>282</b>	<b>411</b>	<b>1.201</b>	<b>1.298</b>	<b>998</b>	<b>416</b>	<b>355</b>	<b>745</b>	<b>7.276</b>
Zona San Nicolò - S. M. Elisabetta	176	136	177	123	107	135	464	498	348	141	105	235	2.635
Zona S. M. Elisabetta - Via L. Marcello	152	96	100	128	90	137	338	366	310	107	95	221	2.150
Zona Casinò	29	19	27	29	33	52	165	194	176	104	105	181	1.114
Zona Casinò - Tiro al Piccione	66	46	42	49	35	58	149	112	105	43	36	82	823
Isola San Clemente	—	—	—	—	—	2	5	7	7	2	4	7	34
Isola Sacca Sessola	—	—	—	—	—	—	11	28	15	—	—	—	55
Isola Santo Spirito	—	—	—	—	—	—	—	—	—	—	—	—	—
Isola Lazzaretto Vecchio	1	1	1	—	—	—	—	—	1	1	—	—	6
Isola San Lazzaro	—	1	2	—	—	—	—	—	—	—	—	—	7
Zona Ca' Bianca	53	45	44	27	16	26	69	90	36	17	10	19	452
<b>Malamocco</b>	<b>91</b>	<b>68</b>	<b>71</b>	<b>65</b>	<b>69</b>	<b>82</b>	<b>165</b>	<b>172</b>	<b>126</b>	<b>41</b>	<b>36</b>	<b>79</b>	<b>1.065</b>
Malamocco	63	41	49	38	42	49	96	116	92	29	22	56	693
Alberoni	28	27	22	27	27	33	69	56	34	12	14	23	372
<b>Pellestrina</b>	<b>419</b>	<b>273</b>	<b>244</b>	<b>239</b>	<b>152</b>	<b>209</b>	<b>442</b>	<b>372</b>	<b>305</b>	<b>130</b>	<b>117</b>	<b>255</b>	<b>3.157</b>
San Pietro in Volta	106	76	80	78	48	66	125	120	99	42	39	83	962
Pellestrina	313	197	164	161	104	143	317	252	206	88	78	172	2.195
<b>Terraferma</b>	<b>5.306</b>	<b>3.477</b>	<b>3.732</b>	<b>3.435</b>	<b>2.434</b>	<b>3.476</b>	<b>8.392</b>	<b>7.078</b>	<b>5.139</b>	<b>2.077</b>	<b>1.530</b>	<b>2.719</b>	<b>48.795</b>
<b>Malcontenta</b>	<b>337</b>	<b>209</b>	<b>210</b>	<b>200</b>	<b>159</b>	<b>192</b>	<b>377</b>	<b>266</b>	<b>203</b>	<b>101</b>	<b>67</b>	<b>100</b>	<b>2.421</b>
Fusina	8	3	4	1	1	8	5	9	2	1	2	4	48
Moranzani	16	8	5	5	5	4	21	7	7	9	5	5	97
Malcontenta	33	39	30	27	25	34	76	60	41	22	12	24	423
Ca' Brentelle	74	35	48	31	28	42	61	48	38	14	10	13	442
Ca' Sabbioni	93	51	64	70	49	52	100	70	68	25	16	27	685
Colombara - Ca' Emiliani	113	73	59	66	51	52	114	72	47	30	22	27	726
<b>Marghera</b>	<b>707</b>	<b>489</b>	<b>463</b>	<b>442</b>	<b>279</b>	<b>432</b>	<b>1.161</b>	<b>940</b>	<b>644</b>	<b>230</b>	<b>155</b>	<b>287</b>	<b>6.229</b>
Marghera	637	449	419	406	251	398	1.068	818	576	206	140	260	5.628
Marghera - Zona industriale	70	40	44	36	28	34	93	122	68	24	15	27	601
<b>Mestre</b>	<b>2.618</b>	<b>1.773</b>	<b>1.894</b>	<b>1.733</b>	<b>1.273</b>	<b>1.852</b>	<b>4.770</b>	<b>4.046</b>	<b>3.086</b>	<b>1.290</b>	<b>942</b>	<b>1.705</b>	<b>26.982</b>
Mestre (Centro)	2.129	1.506	1.560	1.392	1.051	1.523	4.040	3.477	2.674	1.116	807	1.472	22.747
Gazzera	139	59	83	94	75	97	211	161	104	40	45	63	1.171
Bissuola	169	98	108	109	64	110	253	165	133	64	39	60	1.372
Altobello - San Giuliano	84	47	64	52	37	51	127	133	72	29	30	46	772
Marocco	49	31	37	35	16	36	63	53	58	18	9	37	442
Brendole	48	32	42	51	30	35	76	57	45	23	12	27	478
<b>Favaro Veneto</b>	<b>636</b>	<b>414</b>	<b>497</b>	<b>409</b>	<b>287</b>	<b>390</b>	<b>735</b>	<b>683</b>	<b>472</b>	<b>151</b>	<b>128</b>	<b>237</b>	<b>5.039</b>
Favaro Veneto (Centro)	236	141	185	146	107	145	305	268	187	64	51	93	1.928
Favaro Veneto - Campalto	117	86	103	83	59	86	156	133	96	23	27	47	1.016
Favaro Veneto - Ca' Solaro	38	18	22	25	14	14	46	34	27	11	8	13	270
Favaro Veneto - Dese	121	81	91	64	49	73	107	121	77	31	20	37	872
Favaro Veneto - Tessera	95	66	68	67	44	54	88	91	70	19	17	34	713
Favaro Veneto - Ca' Noghera	29	22	28	24	14	18	33	36	15	3	5	13	240
<b>Chirignago</b>	<b>693</b>	<b>395</b>	<b>421</b>	<b>423</b>	<b>286</b>	<b>394</b>	<b>954</b>	<b>758</b>	<b>479</b>	<b>202</b>	<b>157</b>	<b>240</b>	<b>5.402</b>
Chirignago - Asseggiano	119	80	97	100	61	84	146	178	102	37	34	52	1.090
Chirignago (Centro)	495	261	269	257	182	266	708	500	330	137	107	161	3.673
Chirignago - Villabona	79	54	55	66	43	44	100	80	47	28	16	27	639
<b>Zelarino</b>	<b>315</b>	<b>197</b>	<b>247</b>	<b>228</b>	<b>150</b>	<b>216</b>	<b>395</b>	<b>385</b>	<b>255</b>	<b>103</b>	<b>81</b>	<b>150</b>	<b>2.722</b>
Zelarino (Centro)	170	108	132	130	83	111	224	215	140	58	44	71	1.486
Trivignano	75	42	52	42	28	50	87	71	56	23	14	34	574
Tarù	70	47	63	56	39	55	84	99	59	22	23	45	662
<b>COMUNE</b>	<b>14.439</b>	<b>9.907</b>	<b>10.636</b>	<b>10.050</b>	<b>7.428</b>	<b>10.551</b>	<b>25.887</b>	<b>24.827</b>	<b>20.353</b>	<b>8.787</b>	<b>7.145</b>	<b>15.019</b>	<b>165.029</b>



Segue Tav. 4 — Popolazione residente per sesso, classe di età e circoscrizione comunale

CIRCOSCRIZIONI COMUNALI	E T A (anni compiuti)											TOTALE	
	fino a 6	6-10	10-14	14-18	18-21	21-25	25-35	35-45	45-55	55-60	60-65		oltre 65
<b>MASCHI E FEMMINE</b>													
<b>Centro Urbano</b>	<b>14.002</b>	<b>10.040</b>	<b>10.897</b>	<b>9.869</b>	<b>7.464</b>	<b>10.863</b>	<b>27.068</b>	<b>27.435</b>	<b>23.137</b>	<b>9.892</b>	<b>8.213</b>	<b>16.089</b>	<b>174.989</b>
Sestiere di San Polo	1.095	749	872	837	588	856	2.103	2.550	2.165	872	779	1.345	14.811
Sestiere di Santa Croce	1.506	1.114	1.076	996	773	1.171	2.787	2.983	2.570	1.081	910	1.671	18.638
Sestiere di Cannaregio	3.735	2.673	2.938	2.597	1.926	2.822	7.250	7.191	6.095	2.492	2.022	4.291	46.032
Sestiere di Castello	3.365	2.362	2.621	2.297	1.723	2.443	6.187	6.222	4.970	2.255	1.786	3.478	39.709
Sestiere di San Marco	1.099	855	916	841	672	957	2.588	2.892	2.637	1.131	943	2.125	17.656
Sestiere di Dorsoduro	1.699	1.276	1.398	1.278	1.000	1.462	3.443	3.324	2.874	1.218	1.099	2.175	22.246
Isole « Giudecca », « Sant'Elena »	1.503	1.011	1.076	1.023	782	1.152	2.710	2.273	1.826	843	674	1.004	15.877
<b>Estuario</b>	<b>5.031</b>	<b>3.316</b>	<b>3.338</b>	<b>3.086</b>	<b>2.283</b>	<b>3.190</b>	<b>6.734</b>	<b>6.397</b>	<b>4.906</b>	<b>1.985</b>	<b>1.683</b>	<b>3.100</b>	<b>45.049</b>
Burano	988	703	625	550	393	561	1.017	873	677	291	268	451	7.397
Isola di Burano	701	502	444	394	271	368	712	633	462	200	184	310	5.181
Isola di Mazzorbo	178	131	126	111	87	133	188	151	150	73	65	99	1.492
Isola di Torcello	96	59	45	34	30	51	105	76	56	18	17	37	624
Isole « La Salina », « La Cura », « Santa Cristina »	13	11	10	11	5	9	12	13	9	—	2	5	100
Murano	890	608	675	591	429	669	1.419	1.255	981	422	319	575	8.833
Murano	753	516	562	498	351	575	1.205	1.064	885	387	287	512	7.595
Sant'Erasmo	109	71	89	78	66	64	114	111	75	27	21	46	871
Isola Vignole	28	21	24	15	12	30	100	73	18	7	9	16	353
Isola San Francesco del Deserto	—	—	—	—	—	—	—	7	3	1	2	1	14
Ca' Vio	1.075	596	597	662	503	637	1.031	871	617	238	158	337	7.322
Tre Porti	219	136	149	155	139	160	250	200	156	72	44	98	1.778
Punta Sabbioni	501	258	260	270	183	258	463	364	258	98	55	114	3.082
Lio Piccolo	72	39	30	39	27	40	73	45	38	13	15	34	465
Cavallino	283	163	158	198	154	179	245	262	165	55	44	91	1.997
Lido	1.040	742	798	691	526	752	2.088	2.339	1.801	715	636	1.168	13.296
Zona San Nicolò - S. M. Elisabetta	417	281	328	251	199	253	808	910	636	246	186	367	4.882
Zona S. M. Elisabetta - Viale Marcelllo	318	233	223	236	167	233	585	651	547	200	197	376	3.966
Zona Casinò	71	48	60	51	53	98	272	339	306	155	154	240	1.847
Zona Casinò - Tiro al Piccione	126	82	86	92	67	110	279	209	190	71	73	143	1.528
Isola San Clemente	—	—	—	—	—	2	5	7	7	2	4	7	34
Isola Saccasessola	—	—	—	—	1	—	19	37	20	1	—	—	78
Isola Santo Spirito	—	—	—	—	—	—	—	1	—	—	—	—	1
Isola Lazzaretto Vecchio	1	1	3	1	2	—	1	4	4	2	2	2	23
Isola San Lazzaro	—	1	3	2	1	3	1	6	3	2	1	3	26
Zona Ca' Bianca	107	96	95	58	36	53	118	175	88	36	19	30	911
Malamocco	176	123	144	121	115	148	301	305	248	78	67	126	1.952
Malamocco	114	80	104	81	75	93	183	201	180	54	40	92	1.297
Alberoni	62	43	40	40	40	55	118	104	68	24	27	34	655
Pellestrina	862	544	499	471	317	423	878	754	582	241	235	443	6.249
San Pietro in Volta	208	160	146	149	88	141	266	225	203	73	77	156	1.892
Pellestrina	654	384	353	322	229	282	612	529	379	168	158	287	4.357
<b>Terra ferma</b>	<b>10.901</b>	<b>7.061</b>	<b>7.546</b>	<b>6.867</b>	<b>4.933</b>	<b>6.853</b>	<b>16.225</b>	<b>14.420</b>	<b>10.293</b>	<b>3.947</b>	<b>2.967</b>	<b>4.860</b>	<b>96.873</b>
Malcontenta	714	420	462	444	337	443	791	552	426	172	125	187	5.073
Fusina	14	8	10	6	3	14	10	17	10	4	5	6	107
Moranzani	23	13	10	11	15	21	45	19	13	14	9	12	205
Malcontenta	93	75	79	69	58	73	150	130	35	39	24	40	915
Ca' Brentelle	145	73	90	84	62	83	140	91	87	21	19	26	921
Ca' Sabbioni	195	103	135	130	100	124	218	135	126	48	31	46	1.391
Colombara - Ca' Emiliani	244	148	138	144	99	128	228	160	105	46	37	57	1.534
Marghera	1.411	1.001	981	862	585	744	2.074	1.813	1.307	440	323	480	12.021
Marghera	1.268	907	888	790	536	665	1.882	1.562	1.158	394	279	435	10.764
Marghera - Zona industriale	143	94	93	72	49	79	192	251	149	46	44	45	1.257
Mestre	5.404	3.566	3.780	3.397	2.505	3.656	9.106	8.284	6.068	2.409	1.804	2.954	52.928
Mestre (Centro)	4.404	2.996	3.132	2.764	2.056	3.006	7.689	7.054	5.202	2.072	1.558	2.516	44.449
Gazzera	281	142	179	173	139	191	404	330	243	84	71	129	2.366
Bissuola	335	194	202	209	125	219	478	383	252	118	84	124	2.723
Altobello - San Giuliano	169	103	131	97	77	104	257	270	163	57	46	82	1.556
Marocco	110	60	63	66	39	76	127	132	106	40	19	65	903
Brendole	105	71	73	88	69	60	151	115	97	33	26	38	931
Favaro Veneto	1.334	828	920	866	607	799	1.500	1.401	996	315	240	462	10.268
Favaro Veneto (Centro)	486	300	339	297	206	279	630	536	400	130	94	187	3.884
Favaro Veneto - Campalto	266	181	177	173	119	174	314	288	195	55	43	91	2.076
Favaro Veneto - Ca' Solaro	70	34	52	49	35	54	81	78	51	28	16	22	570
Favaro Veneto - Dese	246	156	164	155	102	144	230	237	164	58	43	77	1.776
Favaro Veneto - Tessera	199	116	136	140	113	110	188	183	153	38	35	60	1.471
Favaro Veneto - Ca' Noghera	67	41	52	52	32	38	57	79	33	6	9	25	491
Chirignago	1.399	814	896	841	595	801	1.902	1.582	985	406	311	462	10.994
Chirignago - Asseggiano	237	162	207	203	148	187	308	350	224	69	60	105	2.260
Chirignago (Centro)	994	562	563	518	363	521	1.393	1.067	666	277	214	299	7.437
Chirignago - Villabona	168	90	126	120	84	93	201	165	95	60	37	58	1.297
Zelarino	639	432	507	457	304	410	852	788	516	205	164	315	5.589
Zelarino (Centro)	356	226	274	247	156	218	471	437	295	114	91	152	3.037
Trivignano	147	102	103	87	64	95	186	150	109	46	27	72	1.188
Tarù	136	104	130	123	84	97	195	201	112	45	46	91	1.364
<b>COMUNE</b>	<b>29.934</b>	<b>20.417</b>	<b>21.781</b>	<b>19.822</b>	<b>14.680</b>	<b>20.906</b>	<b>50.027</b>	<b>48.252</b>	<b>38.336</b>	<b>15.824</b>	<b>12.863</b>	<b>24.049</b>	<b>316.891</b>

TAV. 5 — Popolazione residente attiva, per sesso, professione, posizione nella professione e rami di attività economica

N. classificazione	PROFESSIONI — POSIZIONI NELLA PROFESSIONE	AGRICOLTURA, CACCIA E PESCA		INDUSTRIE		PUBBLICA AMMINISTRAZIONE		ALTRI RAMI		TOTALE	
		MF	M	MF	M	MF	M	MF	M	MF	M
<b>1</b>	<b>PROFESSIONI E ARTI LIBERALI ED ASSIMILATE</b>										
1.11	<b>Insegnanti di scuole medie e superiori . . . . .</b>	—	—	1	1	1.097	540	3	3	1.101	544
	Imprenditori, liberi professionisti, dirigenti e impiegati	—	—	1	1	1.097	540	1	1	1.099	542
	Lavoratori in proprio e coadiuvanti . . . . .	—	—	—	—	—	—	2	2	2	2
1.12	<b>Insegnanti di educazione fisica . . . . .</b>	—	—	—	—	28	16	11	10	39	26
	Imprenditori, liberi professionisti, dirigenti e impiegati	—	—	—	—	28	16	11	10	39	26
1.13	<b>Maestri elementari, istitutori, precettori . . . . .</b>	—	—	—	—	2.092	371	19	—	2.111	371
	Imprenditori, liberi professionisti, dirigenti e impiegati	—	—	—	—	2.092	371	19	—	2.111	371
1.20	<b>Artisti, letterati, giornalisti, pubblicisti e professioni similari . . . . .</b>	—	—	103	97	39	37	497	417	639	551
	Imprenditori, liberi professionisti, dirigenti e impiegati	—	—	103	97	39	37	496	416	638	550
	Lavoratori in proprio e coadiuvanti . . . . .	—	—	—	—	—	—	1	1	1	1
1.30	<b>Ecclesiastici e religiosi . . . . .</b>	—	—	—	—	999	495	—	—	999	495
	Imprenditori, liberi professionisti, dirigenti e impiegati	—	—	—	—	999	495	—	—	999	495
1.41	<b>Medici-chirurghi. . . . .</b>	—	—	2	2	488	469	4	4	494	475
	Imprenditori, liberi professionisti, dirigenti e impiegati	—	—	2	2	488	469	4	4	494	475
1.42	<b>Ostetriche, infermieri diplomati, assistenti sanitarie, vigilatrici scolastiche . . . . .</b>	—	—	10	6	541	91	6	3	557	100
	Imprenditori, liberi professionisti, dirigenti e impiegati	—	—	10	6	541	91	6	3	557	100
1.43	<b>Farmacisti. . . . .</b>	—	—	—	—	133	93	1	1	134	94
	Imprenditori, liberi professionisti, dirigenti e impiegati	—	—	—	—	65	36	1	1	66	37
	Lavoratori in proprio e coadiuvanti . . . . .	—	—	—	—	68	57	—	—	68	57
1.51	<b>Magistrati, avvocati, procuratori legali, notai . . . . .</b>	—	—	1	1	70	70	312	306	393	377
	Imprenditori, liberi professionisti, dirigenti e impiegati	—	—	1	1	70	70	310	304	381	375
	Lavoratori in proprio e coadiuvanti . . . . .	—	—	—	—	—	—	2	2	2	2
1.52	<b>Cancellieri, ufficiali giudiziari . . . . .</b>	—	—	—	—	70	70	—	—	70	70
	Imprenditori, liberi professionisti, dirigenti e impiegati	—	—	—	—	70	70	—	—	70	70
1.61	<b>Ufficiali dei corpi armati dello Stato, funzionari di polizia e dei servizi di protezione . . . . .</b>	—	—	—	—	398	398	—	—	398	398
	Imprenditori, liberi professionisti, dirigenti e impiegati	—	—	—	—	398	398	—	—	398	398
1.62	<b>Sottufficiali dei corpi armati dello Stato, di polizia e dei servizi di protezione . . . . .</b>	—	—	—	—	1.358	1.358	—	—	1.358	1.358
	Imprenditori, liberi professionisti, dirigenti e impiegati	—	—	—	—	1.358	1.358	—	—	1.358	1.358
<b>2</b>	<b>PROFESSIONI AMMINISTRATIVE, TECNICHE ED OPERATIVE VARIE</b>										
2.11	<b>Amministratori titolari di azienda ed amministratori delegati . . . . .</b>	142	125	555	533	—	—	661	611	1.358	1.269
	Imprenditori, liberi professionisti, dirigenti e impiegati	136	120	486	477	—	—	572	542	1.194	1.139
	Lavoratori in proprio e coadiuvanti . . . . .	6	5	69	56	—	—	89	69	164	130
2.12	<b>Amministratori, direttori generali e categorie similari di pubblica amministrazione ed imprese private. . . . .</b>	—	—	—	—	10	10	1	1	11	11
	Imprenditori, liberi professionisti, dirigenti e impiegati	—	—	—	—	10	10	1	1	11	11
2.13	<b>Contabili, ragionieri, commercialisti, statistici, impiegati amministrativi e tecnico-amministrativi; stenografi, dattilografi . . . . .</b>	32	27	3.389	2.437	4.029	2.822	7.107	5.540	14.557	10.826
	Imprenditori, liberi professionisti, dirigenti e impiegati	32	27	3.372	2.425	4.029	2.822	7.094	5.531	14.527	10.805
	Lavoratori in proprio e coadiuvanti . . . . .	—	—	17	12	—	—	13	9	30	21
2.21	<b>Agronomi, veterinari, ingegneri, chimici, architetti, geologi. . . . .</b>	1	1	258	250	76	73	143	143	478	467
	Imprenditori, liberi professionisti, dirigenti e impiegati	1	1	257	249	76	73	143	143	477	466
	Lavoratori in proprio e coadiuvanti . . . . .	—	—	1	1	—	—	—	—	1	1
2.22	<b>Periti, ufficiali di macchina e di coperta, piloti, disegnatori, telefonisti e simili . . . . .</b>	37	37	450	426	266	243	855	599	1.608	1.305
	Imprenditori, liberi professionisti, dirigenti e impiegati	37	37	449	425	266	243	852	596	1.604	1.301
	Lavoratori in proprio e coadiuvanti . . . . .	—	—	1	1	—	—	3	3	4	4
2.23	<b>Capitecnici, capi di officina, capistazione altri impiegati tecnici . . . . .</b>	—	—	451	449	107	105	214	214	772	768
	Imprenditori, liberi professionisti, dirigenti e impiegati	—	—	451	449	107	105	214	214	772	768
2.31	<b>Agenti di vendita e di pubblicità, mediatori e simili . . . . .</b>	—	—	—	—	—	—	601	586	601	586
	Imprenditori, liberi professionisti, dirigenti e impiegati	—	—	—	—	—	—	577	569	577	569
	Lavoratori in proprio e coadiuvanti . . . . .	—	—	—	—	—	—	24	17	24	17
2.32	<b>Piazzisti, viaggiatori di commercio e simili . . . . .</b>	—	—	194	187	32	28	689	663	915	878
	Imprenditori, liberi professionisti, dirigenti e impiegati	—	—	194	187	32	28	661	635	887	850
	Lavoratori in proprio e coadiuvanti . . . . .	—	—	—	—	—	—	28	28	28	28
2.40	<b>Professioni varie non classificate altrove . . . . .</b>	—	—	—	—	—	—	5	2	5	2
	Imprenditori, liberi professionisti, dirigenti e impiegati	—	—	—	—	—	—	4	1	4	1
	Lavoratori in proprio e coadiuvanti . . . . .	—	—	—	—	—	—	1	1	1	1

Segue Tav. 5 — Popolazione residente attiva, per sesso, professione, posizione nella professione e rami di attività economica

N. classificazione	PROFESSIONI — POSIZIONI NELLA PROFESSIONE	AGRICOLTURA, CACCIA E PESCA		INDUSTRIE		PUBBLICA AMMINISTRAZIONE		ALTRI RAMI		TOTALE	
		MF	M	MF	M	MF	M	MF	M	MF	M
<b>3</b>	<b>ARTI E MESTIERI PARTICOLARI DELLE LAVORAZIONI AGRICOLE E FORESTALI, DELL'ALLEVAMENTO DEL BESTIAME E DELLA PESCA</b>										
<b>3.10</b>	<b>Coltivatori agricoli generici . . . . .</b>	<b>3.660</b>	<b>3.008</b>	—	—	—	—	—	—	<b>3.660</b>	<b>3.008</b>
	Lavoratori in proprio e coadiuvanti . . . . .	3.079	2.488	—	—	—	—	—	—	3.079	2.488
	Lavoratori dipendenti . . . . .	581	520	—	—	—	—	—	—	581	520
<b>3.21</b>	<b>Ortolani, giardinieri, floricoltori, vivaisti e simili</b>	<b>195</b>	<b>192</b>	—	—	—	—	—	—	<b>195</b>	<b>192</b>
	Lavoratori in proprio e coadiuvanti . . . . .	184	181	—	—	—	—	—	—	184	181
	Lavoratori dipendenti . . . . .	11	11	—	—	—	—	—	—	11	11
<b>3.22</b>	<b>Vignaioli . . . . .</b>	—	—	—	—	—	—	—	—	—	—
<b>3.23</b>	<b>Agrumicoltori, olivicoltori, frutticoltori . . . . .</b>	—	—	—	—	—	—	—	—	—	—
<b>3.24</b>	<b>Altri coltivatori specializzati . . . . .</b>	—	—	<b>8</b>	<b>8</b>	<b>77</b>	<b>66</b>	<b>42</b>	<b>42</b>	<b>127</b>	<b>116</b>
	Lavoratori dipendenti . . . . .	—	—	8	8	77	66	42	42	127	116
<b>3.30</b>	<b>Operatori agricoli vari specializzati . . . . .</b>	<b>2.898</b>	<b>2.133</b>	<b>2</b>	<b>2</b>	<b>1</b>	<b>1</b>	—	—	<b>2.901</b>	<b>2.136</b>
	Lavoratori in proprio e coadiuvanti . . . . .	2.843	2.081	—	—	—	—	—	—	2.843	2.081
	Lavoratori dipendenti . . . . .	55	52	2	2	1	1	—	—	58	55
<b>3.40</b>	<b>Selvicoltori, boscaioli, carbonai . . . . .</b>	<b>4</b>	<b>4</b>	<b>7</b>	<b>7</b>	<b>2</b>	<b>2</b>	—	—	<b>13</b>	<b>13</b>
	Lavoratori dipendenti . . . . .	4	4	7	7	2	2	—	—	13	13
<b>3.50</b>	<b>Allevatori, pastori, guardiani di animali . . . . .</b>	<b>68</b>	<b>68</b>	<b>4</b>	<b>4</b>	<b>5</b>	<b>4</b>	—	—	<b>77</b>	<b>76</b>
	Lavoratori in proprio e coadiuvanti . . . . .	14	14	—	—	2	1	—	—	16	15
	Lavoratori dipendenti . . . . .	54	54	4	4	3	3	—	—	61	61
<b>3.60</b>	<b>Pescatori, piscicoltori, cacciatori . . . . .</b>	<b>1.575</b>	<b>1.573</b>	—	—	—	—	—	—	<b>1.575</b>	<b>1.573</b>
	Lavoratori in proprio e coadiuvanti . . . . .	1.237	1.235	—	—	—	—	—	—	1.237	1.235
	Lavoratori dipendenti . . . . .	338	338	—	—	—	—	—	—	338	338
<b>4</b>	<b>ARTI E MESTIERI PARTICOLARI DELLA LAVORAZIONE E FABBRICAZIONE DI MATERIALI E PRODOTTI INDUSTRIALI ED ARTIGIANI</b>										
<b>4.11</b>	<b>Mugnai, panettieri, pastai, pasticciere, gelatieri e simili . . . . .</b>	—	—	<b>735</b>	<b>574</b>	<b>21</b>	<b>21</b>	<b>596</b>	<b>587</b>	<b>1.352</b>	<b>1.182</b>
	Lavoratori in proprio e coadiuvanti . . . . .	—	—	93	81	—	—	17	16	110	97
	Lavoratori dipendenti . . . . .	—	—	642	493	21	21	579	571	1.242	1.085
<b>4.12</b>	<b>Macellatori . . . . .</b>	—	—	<b>79</b>	<b>77</b>	<b>3</b>	<b>3</b>	<b>2</b>	<b>2</b>	<b>84</b>	<b>82</b>
	Lavoratori in proprio e coadiuvanti . . . . .	—	—	4	4	—	—	—	—	4	4
	Lavoratori dipendenti . . . . .	—	—	75	73	3	3	2	2	80	78
<b>4.13</b>	<b>Salatori e affumicatori di carne e di pesce, insaccatori, confezionatori di conserve alimentari . . . . .</b>	—	—	<b>35</b>	<b>21</b>	—	—	<b>3</b>	<b>3</b>	<b>38</b>	<b>24</b>
	Lavoratori in proprio e coadiuvanti . . . . .	—	—	4	4	—	—	—	—	4	4
	Lavoratori dipendenti . . . . .	—	—	31	17	—	—	3	3	34	20
<b>4.14</b>	<b>Casari . . . . .</b>	—	—	<b>9</b>	<b>8</b>	—	—	<b>1</b>	<b>1</b>	<b>10</b>	<b>9</b>
	Lavoratori dipendenti . . . . .	—	—	9	8	—	—	1	1	10	9
<b>4.15</b>	<b>Frantoiani, vinificatori, birrai, maltatori, gassosai . . . . .</b>	—	—	<b>28</b>	<b>21</b>	—	—	<b>8</b>	<b>8</b>	<b>36</b>	<b>29</b>
	Lavoratori in proprio e coadiuvanti . . . . .	—	—	5	5	—	—	—	—	5	5
	Lavoratori dipendenti . . . . .	—	—	23	16	—	—	8	8	31	24
<b>4.16</b>	<b>Condizionatori e confezionatori del tabacco . . . . .</b>	—	—	<b>707</b>	<b>84</b>	—	—	<b>2</b>	<b>2</b>	<b>709</b>	<b>86</b>
	Lavoratori dipendenti . . . . .	—	—	707	84	—	—	2	2	709	86
<b>4.21</b>	<b>Filatori, tessitori, cardatori, merlettai, cordai e simili . . . . .</b>	—	—	<b>1.003</b>	<b>103</b>	<b>1</b>	<b>1</b>	—	—	<b>1.004</b>	<b>104</b>
	Lavoratori in proprio e coadiuvanti . . . . .	—	—	16	7	—	—	—	—	16	7
	Lavoratori dipendenti . . . . .	—	—	987	96	1	1	—	—	988	97
<b>4.22</b>	<b>Lavoratori e sgrassatori di lana, tintori e finitori di filati e tessuti, impermeabilizzatori di tessuti e simili . . . . .</b>	—	—	<b>19</b>	<b>5</b>	—	—	—	—	<b>19</b>	<b>5</b>
	Lavoratori dipendenti . . . . .	—	—	19	5	—	—	—	—	19	5
<b>4.31</b>	<b>Sarti, pellicciai, cappellai, camiciai, magliai, borsettieri, tappezzieri e simili . . . . .</b>	—	—	<b>2.709</b>	<b>649</b>	<b>180</b>	<b>24</b>	<b>97</b>	<b>18</b>	<b>2.986</b>	<b>691</b>
	Lavoratori in proprio e coadiuvanti . . . . .	—	—	1.037	448	—	—	1	—	1.038	448
	Lavoratori dipendenti . . . . .	—	—	1.672	201	180	24	96	18	1.948	243
<b>4.32</b>	<b>Calzolai . . . . .</b>	—	—	<b>495</b>	<b>461</b>	<b>15</b>	<b>12</b>	<b>5</b>	<b>5</b>	<b>515</b>	<b>478</b>
	Lavoratori in proprio e coadiuvanti . . . . .	—	—	328	319	—	—	—	—	328	319
	Lavoratori dipendenti . . . . .	—	—	167	142	15	12	5	5	187	159

Segue TAV. 5 — Popolazione residente attiva, per sesso, professione, posizione nella professione e rami di attività economica

N. classificazione	PROFESSIONI — POSIZIONI NELLA PROFESSIONE	AGRICOLTURA, CACCIA E PESCA		INDUSTRIE		PUBBLICA AMMINISTRAZIONE		ALTRI RAMI		TOTALE	
		MF	M	MF	M	MF	M	MF	M	MF	M
4.33	<b>Ombrellai, spazzolai, bottonieri, pettinai . . . . .</b>	—	—	30	6	—	—	2	—	32	6
	Lavoratori in proprio e coadiuvanti . . . . .	—	—	9	5	—	—	—	—	9	5
	Lavoratori dipendenti . . . . .	—	—	21	1	—	—	2	—	23	1
4.34	<b>Stiratrici, lavandate, tintori e smacchiatori di abiti</b>	—	—	10	—	82	4	303	26	395	30
	Lavoratori in proprio e coadiuvanti . . . . .	—	—	—	—	—	—	59	10	59	10
	Lavoratori dipendenti . . . . .	—	—	10	—	82	4	244	16	336	20
4.35	<b>Conciatori, imbalsamatori . . . . .</b>	—	—	8	7	—	—	—	—	8	7
	Lavoratori in proprio e coadiuvanti . . . . .	—	—	1	1	—	—	—	—	1	1
	Lavoratori dipendenti . . . . .	—	—	7	6	—	—	—	—	7	6
4.36	<b>Sellai, pellettieri e simili . . . . .</b>	—	—	152	52	3	3	6	2	161	57
	Lavoratori in proprio e coadiuvanti . . . . .	—	—	27	20	—	—	—	—	27	20
	Lavoratori dipendenti . . . . .	—	—	125	32	3	3	6	2	134	37
4.41	<b>Falegnami, ebanisti, mobiliari e simili . . . . .</b>	3	3	2.020	1.968	257	257	158	158	2.438	2.386
	Lavoratori in proprio e coadiuvanti . . . . .	—	—	495	487	—	—	—	—	495	487
	Lavoratori dipendenti . . . . .	3	3	1.525	1.481	257	257	158	158	1.943	1.899
4.42	<b>Astucciari, corniciari, intarsiatori e simili . . . . .</b>	—	—	177	171	4	4	9	9	190	184
	Lavoratori in proprio e coadiuvanti . . . . .	—	—	77	76	—	—	—	—	77	76
	Lavoratori dipendenti . . . . .	—	—	100	95	4	4	9	9	113	108
4.43	<b>Bottai, barilai, carradori e carpentieri in legno</b>	2	2	582	581	120	120	42	42	746	745
	Lavoratori in proprio e coadiuvanti . . . . .	—	—	81	81	—	—	—	—	81	81
	Lavoratori dipendenti . . . . .	2	2	501	500	120	120	42	42	665	664
4.44	<b>Mobiliari in canne, vimini e giunchi ; cestai, impagliatori, cappellai in paglia, scopai, sugherai e simili . . . . .</b>	—	—	113	60	—	—	—	—	113	60
	Lavoratori in proprio e coadiuvanti . . . . .	—	—	32	30	—	—	—	—	32	30
	Lavoratori dipendenti . . . . .	—	—	81	30	—	—	—	—	81	30
4.50	<b>Minatori, cavaatori ed altri mestieri inerenti alla estrazione dei minerali . . . . .</b>	—	—	81	80	—	—	—	—	81	80
	Lavoratori dipendenti . . . . .	—	—	81	80	—	—	—	—	81	80
4.61	<b>Fonditori, fornisti, formatori . . . . .</b>	—	—	1.265	1.258	34	33	3	3	1.302	1.294
	Lavoratori in proprio e coadiuvanti . . . . .	—	—	14	14	—	—	—	—	14	14
	Lavoratori dipendenti . . . . .	—	—	1.251	1.244	34	33	3	3	1.288	1.280
4.62	<b>Laminatori, trafilatori, fucinatori, saldatori, tagliatori di prodotti meccanici e simili . . . . .</b>	—	—	2.203	2.138	303	302	127	127	2.633	2.567
	Lavoratori in proprio e coadiuvanti . . . . .	—	—	116	114	—	—	—	—	116	114
	Lavoratori dipendenti . . . . .	—	—	2.087	2.024	303	302	127	127	2.517	2.453
4.63	<b>Galvanoplastieri, temperatori, verniciatori e smaltatori di metalli . . . . .</b>	—	—	266	259	40	40	28	28	334	327
	Lavoratori in proprio e coadiuvanti . . . . .	—	—	22	22	—	—	—	—	22	22
	Lavoratori dipendenti . . . . .	—	—	244	237	40	40	28	28	312	305
4.64	<b>Meccanici di precisione, orologiai, orefici . . . . .</b>	—	—	650	439	134	128	34	34	818	601
	Lavoratori in proprio e coadiuvanti . . . . .	—	—	173	167	38	38	1	1	212	206
	Lavoratori dipendenti . . . . .	—	—	477	272	96	90	33	33	606	395
4.65	<b>Utensilisti e attrezzisti di officina, mobiliari in ferro . . . . .</b>	2	2	1.200	1.197	160	159	210	209	1.572	1.567
	Lavoratori in proprio e coadiuvanti . . . . .	—	—	74	74	—	—	—	—	74	74
	Lavoratori dipendenti . . . . .	2	2	1.126	1.123	160	159	210	209	1.498	1.493
4.66	<b>Montatori di apparecchi, collaudatori e riparatori meccanici, meccanici generici . . . . .</b>	4	4	1.781	1.741	458	458	184	184	2.427	2.387
	Lavoratori in proprio e coadiuvanti . . . . .	—	—	137	136	—	—	1	1	138	137
	Lavoratori dipendenti . . . . .	4	4	1.644	1.605	458	458	183	183	2.289	2.250
4.67	<b>Fabbri ferrai, ramai, ottonai, carpentieri in ferro</b>	—	—	1.679	1.673	285	284	134	134	2.098	2.091
	Lavoratori in proprio e coadiuvanti . . . . .	—	—	162	161	—	—	—	—	162	161
	Lavoratori dipendenti . . . . .	—	—	1.517	1.512	285	284	134	134	1.936	1.930
4.71	<b>Scalpellini, tagliatori e modellatori di marmi e pietre ; modellatori, formatori e gettatori di cemento, gesso e grès . . . . .</b>	—	—	294	263	7	7	2	2	303	272
	Lavoratori in proprio e coadiuvanti . . . . .	—	—	39	39	—	—	—	—	39	39
	Lavoratori dipendenti . . . . .	—	—	255	224	7	7	2	2	264	233
4.72	<b>Ceramisti, terracottai, fornai, vetrai . . . . .</b>	—	—	3.670	2.684	—	—	—	—	3.670	2.684
	Lavoratori in proprio e coadiuvanti . . . . .	—	—	113	78	—	—	—	—	113	78
	Lavoratori dipendenti . . . . .	—	—	3.557	2.606	—	—	—	—	3.557	2.606
4.73	<b>Mosaicisti, incisori, pittori, verniciatori di pietre, ceramiche e vetri . . . . .</b>	—	—	466	276	—	—	3	1	469	277
	Lavoratori in proprio e coadiuvanti . . . . .	—	—	59	55	—	—	—	—	59	55
	Lavoratori dipendenti . . . . .	—	—	407	221	—	—	3	1	410	222
4.74	<b>Capimastri, muratori, cementisti e simili . . . . .</b>	1	1	1.978	1.969	110	110	44	44	2.133	2.124
	Lavoratori in proprio e coadiuvanti . . . . .	—	—	340	340	—	—	—	—	340	340
	Lavoratori dipendenti . . . . .	1	1	1.638	1.629	110	110	44	44	1.793	1.784

Segue TAV. 5 — Popolazione residente attiva, per sesso, professione, posizione nella professione e rami di attività economica

N. classificazione	PROFESSIONI — POSIZIONI NELLA PROFESSIONE	AGRICOLTURA, CACCIA E PESCA		INDUSTRIE		PUBBLICA AMMINISTRAZIONE		ALTRI RAMI		TOTALE	
		MF	M	MF	M	MF	M	MF	M	MF	M
4.75	<b>Stagnini, idraulici, gasisti . . . . .</b>	—	—	282	281	16	16	30	29	328	326
	Lavoratori in proprio e coadiuvanti . . . . .	—	—	37	37	—	—	—	—	37	37
	Lavoratori dipendenti . . . . .	—	—	245	244	16	16	30	29	291	289
4.76	<b>Armatori di linee ferroviarie e tramviarie, di miniere e gallerie . . . . .</b>	—	—	2	2	11	11	108	101	121	114
	Lavoratori dipendenti . . . . .	—	—	2	2	11	11	108	101	121	114
4.77	<b>Manovali edili, sterratori, stradini . . . . .</b>	—	—	3.088	3.080	64	64	1	1	3.153	3.145
	Lavoratori in proprio e coadiuvanti . . . . .	—	—	13	13	—	—	—	—	13	13
	Lavoratori dipendenti . . . . .	—	—	3.075	3.067	64	64	1	1	3.140	3.132
4.81	<b>Analizzatori ed altri mestieri inerenti alle lavorazioni chimiche . . . . .</b>	—	—	968	875	7	7	2	2	977	884
	Lavoratori in proprio e coadiuvanti . . . . .	—	—	8	7	—	—	—	—	8	7
	Lavoratori dipendenti . . . . .	—	—	960	868	7	7	2	2	969	877
4.82	<b>Saponieri, candelai, fiammiferai, cerinai . . . . .</b>	—	—	61	17	—	—	—	—	61	17
	Lavoratori in proprio e coadiuvanti . . . . .	—	—	3	3	—	—	—	—	3	3
	Lavoratori dipendenti . . . . .	—	—	58	14	—	—	—	—	58	14
4.83	<b>Pirotecnici ed artigiani in genere . . . . .</b>	—	—	11	8	227	118	—	—	238	126
	Lavoratori dipendenti . . . . .	—	—	11	8	227	118	—	—	238	126
4.84	<b>Vulcanizzatori ed altri mestieri inerenti alla lavorazione della gomma . . . . .</b>	—	—	26	25	—	—	1	1	27	26
	Lavoratori in proprio e coadiuvanti . . . . .	—	—	8	7	—	—	—	—	8	7
	Lavoratori dipendenti . . . . .	—	—	18	18	—	—	1	1	19	19
4.91	<b>Cartai, cartonai e simili . . . . .</b>	—	—	2	1	—	—	—	—	2	1
	Lavoratori dipendenti . . . . .	—	—	2	1	—	—	—	—	2	1
4.92	<b>Cartotecnici ; legatori di libri e simili . . . . .</b>	—	—	92	37	6	5	2	1	100	43
	Lavoratori in proprio e coadiuvanti . . . . .	—	—	15	14	—	—	—	—	15	14
	Lavoratori dipendenti . . . . .	—	—	77	23	6	5	2	1	85	29
5	<b>ARTI GRAFICHE E MESTIERI INERENTI ALLA INSTALLAZIONE E FUNZIONAMENTO DI IMPIANTI ED APPARECCHIATURE ED ALLA CONDUZIONE DI MACCHINE MOTRICI E MEZZI DI TRASPORTO</b>										
5.11	<b>Tipografi, litografi e zincografi . . . . .</b>	—	—	567	464	28	25	1	1	596	490
	Lavoratori in proprio e coadiuvanti . . . . .	—	—	46	42	—	—	—	—	46	42
	Lavoratori dipendenti . . . . .	—	—	521	422	28	25	1	1	550	448
5.12	<b>Fotografi . . . . .</b>	—	—	242	226	7	7	3	1	252	234
	Lavoratori in proprio e coadiuvanti . . . . .	—	—	104	99	—	—	—	—	104	99
	Lavoratori dipendenti . . . . .	—	—	138	127	7	7	3	1	148	135
5.20	<b>Elettricisti, elettrotecnici, radiotecnici ed altri mestieri inerenti alla installazione ed al funzionamento di impianti ed apparecchi elettrici</b>	—	—	1.660	1.651	360	360	548	544	2.568	2.555
	Lavoratori in proprio e coadiuvanti . . . . .	—	—	183	182	—	—	2	2	185	184
	Lavoratori dipendenti . . . . .	—	—	1.477	1.469	360	360	546	542	2.383	2.371
5.30	<b>Operatori cinematografici ed altri mestieri inerenti alla preparazione delle scene . . . . .</b>	—	—	2	2	1	1	100	100	103	103
	Lavoratori in proprio e coadiuvanti . . . . .	—	—	—	—	—	—	1	1	1	1
	Lavoratori dipendenti . . . . .	—	—	2	2	1	1	99	99	102	102
5.40	<b>Macchinisti e fuochisti di macchine ed impianti fissi ; lubrificatori . . . . .</b>	1	1	689	668	183	181	94	94	967	944
	Lavoratori in proprio e coadiuvanti . . . . .	—	—	6	6	—	—	—	—	6	6
	Lavoratori dipendenti . . . . .	1	1	683	662	183	181	94	94	961	938
5.51	<b>Macchinisti di mezzi di trasporto, conduttori di tram e simili . . . . .</b>	—	—	33	33	69	69	870	870	972	972
	Lavoratori dipendenti . . . . .	—	—	33	33	69	69	870	870	972	972
5.52	<b>Autisti, conduttori di macchine agricole, motoristi di aviazione, di motoscafi e di barche a motore</b>	12	12	325	324	227	227	1.111	1.108	1.675	1.671
	Lavoratori in proprio e coadiuvanti . . . . .	4	4	—	—	—	—	224	222	228	226
	Lavoratori dipendenti . . . . .	8	8	325	324	227	227	887	886	1.447	1.445
5.53	<b>Draghisti, gruisti, frenatori e simili . . . . .</b>	—	—	172	171	32	31	813	813	1.017	1.015
	Lavoratori dipendenti . . . . .	—	—	172	171	32	31	813	813	1.017	1.015
5.60	<b>Marittimi di coperta, barcaioli ed altri mestieri similari . . . . .</b>	1	1	163	163	217	217	1.623	1.621	2.004	2.002
	Lavoratori in proprio e coadiuvanti . . . . .	—	—	—	—	—	—	570	569	570	569
	Lavoratori dipendenti . . . . .	1	1	163	163	217	217	1.053	1.052	1.434	1.433
5.71	<b>Vetturini, carrettieri, vagonari e simili . . . . .</b>	—	—	25	25	2	2	89	88	116	115
	Lavoratori in proprio e coadiuvanti . . . . .	—	—	—	—	—	—	48	48	48	48
	Lavoratori dipendenti . . . . .	—	—	25	25	2	2	41	40	68	67
5.72	<b>Facchini, caricatori e scaricatori . . . . .</b>	2	2	304	286	35	35	2.299	2.292	2.640	2.615
	Lavoratori in proprio e coadiuvanti . . . . .	—	—	—	—	—	—	521	521	521	521
	Lavoratori dipendenti . . . . .	2	2	304	286	35	35	1.778	1.771	2.119	2.094

Segue TAV. 5 — Popolazione residente attiva, per sesso, professione, posizione nella professione e rami di attività economica

N. classificazione	PROFESSIONI — POSIZIONI NELLA PROFESSIONE	AGRICOLTURA, CACCIA E PESCA		INDUSTRIE		PUBBLICA AMMINISTRAZIONE		ALTRI RAMI		TOTALE	
		MF	M	MF	M	MF	M	MF	M	MF	M
5.73	<b>Portalettere, fattorini postali e telegrafici, corrieri, messaggeri.</b>	—	—	—	—	—	—	396	368	396	368
	Lavoratori in proprio e coadiuvanti	—	—	—	—	—	—	1	1	1	1
	Lavoratori dipendenti	—	—	—	—	—	—	395	367	395	367
5.81	<b>Autoclavisti, pompisti, tubisti e simili</b>	—	—	334	332	35	35	12	12	381	379
	Lavoratori dipendenti	—	—	334	332	35	35	12	12	381	379
5.82	<b>Pesatori, cernitori</b>	1	—	186	121	8	8	72	62	267	191
	Lavoratori in proprio e coadiuvanti	—	—	33	33	—	—	7	7	40	40
	Lavoratori dipendenti	1	—	153	88	8	8	65	55	227	151
5.83	<b>Imbottiglieri, imballatori e simili</b>	2	—	718	139	4	1	43	28	767	168
	Lavoratori dipendenti	2	—	718	139	4	1	43	28	767	168
6	<b>ARTI E MESTIERI PARTICOLARI DEL COMMERCIO E DEI SERVIZI</b>										
6.11	<b>Esercenti di negozio</b>	—	—	—	—	4	2	4.898	3.640	4.902	3.642
	Lavoratori in proprio e coadiuvanti	—	—	—	—	4	2	4.700	3.448	4.704	3.450
	Lavoratori dipendenti	—	—	—	—	—	—	198	192	198	192
6.12	<b>Commessi di vendita, cassieri di negozio, fattorini e simili</b>	—	—	42	28	58	27	2.959	2.085	3.059	2.140
	Lavoratori in proprio e coadiuvanti	—	—	1	—	1	1	54	32	56	33
	Lavoratori dipendenti	—	—	41	28	57	26	2.905	2.053	3.003	2.107
6.13	<b>Commercianti ambulanti.</b>	—	—	—	—	—	—	1.134	917	1.134	917
	Lavoratori in proprio e coadiuvanti	—	—	—	—	—	—	1.122	905	1.122	905
	Lavoratori dipendenti	—	—	—	—	—	—	12	12	12	12
6.21	<b>Gestori di pubblico esercizio</b>	—	—	—	—	—	—	1.627	1.014	1.627	1.014
	Lavoratori in proprio e coadiuvanti	—	—	—	—	—	—	1.627	1.014	1.627	1.014
6.22	<b>Portieri d'albergo, camerieri, baristi di pubblici locali</b>	—	—	30	14	351	53	2.408	1.766	2.789	1.833
	Lavoratori in proprio e coadiuvanti	—	—	—	—	—	—	24	17	24	17
	Lavoratori dipendenti	—	—	30	14	351	53	2.384	1.749	2.765	1.816
6.23	<b>Cuochi, sguatterti ed altro personale di cucina</b>	—	—	107	35	279	54	435	301	821	390
	Lavoratori in proprio e coadiuvanti	—	—	—	—	—	—	10	3	10	3
	Lavoratori dipendenti	—	—	107	35	279	54	425	298	811	387
6.31	<b>Barbieri, parrucchieri, manicure</b>	—	—	2	1	15	15	735	557	752	573
	Lavoratori in proprio e coadiuvanti	—	—	—	—	—	—	344	273	344	273
	Lavoratori dipendenti	—	—	2	1	15	15	391	284	408	300
6.32	<b>Infermieri non diplomati e massaggiatori</b>	—	—	13	10	737	214	17	9	767	233
	Lavoratori in proprio e coadiuvanti	—	—	—	—	12	2	—	—	12	2
	Lavoratori dipendenti	—	—	13	10	725	212	17	9	755	231
6.40	<b>Spazzaturai, disinfettatori, lustrascarpe e simili</b>	—	—	124	22	121	96	468	395	713	513
	Lavoratori in proprio e coadiuvanti	—	—	—	—	—	—	10	9	10	9
	Lavoratori dipendenti	—	—	124	22	121	96	458	386	703	504
6.50	<b>Domestici, cuochi ed altri mestieri inerenti alla prestazione di servizi domestici presso famiglie private</b>	—	—	—	—	107	33	3.782	124	3.889	157
	Lavoratori dipendenti	—	—	—	—	107	33	3.782	124	3.889	157
6.61	<b>Soldati e graduati di carriera ed assimilati</b>	—	—	—	—	2.022	2.020	—	—	2.022	2.020
	Lavoratori dipendenti	—	—	—	—	2.022	2.020	—	—	2.022	2.020
6.62	<b>Vigili comunali, guardie notturne, guardacaccia e simili; vigili del fuoco</b>	11	11	34	34	430	429	113	113	588	587
	Lavoratori dipendenti	11	11	34	34	430	429	113	113	588	587
6.63	<b>Guardiani di fabbricati; uscieri e bidelli di uffici pubblici e privati, sagrestani</b>	8	8	780	700	2.271	1.171	1.115	1.036	4.174	2.915
	Lavoratori in proprio e coadiuvanti	—	—	—	—	—	—	14	10	14	10
	Lavoratori dipendenti	8	8	780	700	2.271	1.171	1.101	1.026	4.160	2.905
6.64	<b>Portieri di case di abitazione</b>	—	—	—	—	22	6	60	32	82	38
	Lavoratori dipendenti	—	—	—	—	22	6	60	32	82	38
6.70	<b>Arti e mestieri vari o non specificati</b>	1	1	2.861	2.729	729	703	556	529	4.147	3.962
	Lavoratori in proprio e coadiuvanti	—	—	—	—	—	—	60	49	60	49
	Lavoratori dipendenti	1	1	2.861	2.729	729	703	496	480	4.087	3.913
	<b>TOTALE</b>	<b>8.663</b>	<b>7.216</b>	<b>43.824</b>	<b>35.739</b>	<b>22.820</b>	<b>15.575</b>	<b>41.699</b>	<b>31.429</b>	<b>117.006</b>	<b>89.959</b>
	Imprend., liberi profess., dirig. e impieg.	206	185	5.326	4.319	11.765	7.232	10.966	8.971	28.263	20.707
	Lavoratori in proprio e coadiuvanti	7.367	6.008	4.003	3.281	125	101	9.581	7.291	21.076	16.081
	Lavoratori dipendenti	1.090	1.023	34.495	28.139	10.930	8.242	21.152	15.167	67.667	52.571

TAV. 6 — Famiglie e componenti per ampiezza e circoscrizione comunale

AMPIEZZA DELLE FAMIGLIE (componenti)	CENTRO PRINCIPALE		RESTANTE TERRITORIO COMUNALE		COMUNE		AMPIEZZA DELLE FAMIGLIE (componenti)	CENTRO PRINCIPALE		RESTANTE TERRITORIO COMUNALE		COMUNE	
	Famiglie	Componenti	Famiglie	Componenti	Famiglie	Componenti		Famiglie	Componenti	Famiglie	Componenti	Famiglie	Componenti
1 . . . . .	6.947	6.947	1.936	1.936	8.883	8.883	16 . . . . .	3	48	24	384	27	432
2 . . . . .	9.980	19.960	4.741	9.482	14.721	29.442	17 . . . . .	1	17	23	391	24	408
3 . . . . .	10.956	32.868	6.888	20.664	17.844	53.532	18 . . . . .	—	—	9	162	9	162
4 . . . . .	9.428	37.712	7.062	28.248	16.490	65.960	19 . . . . .	—	—	12	228	12	228
5 . . . . .	5.722	28.610	4.826	24.130	10.548	52.740	20 . . . . .	—	—	8	160	8	160
6 . . . . .	3.044	18.264	2.905	17.430	5.949	35.694	21 . . . . .	—	—	5	105	5	105
7 . . . . .	1.537	10.759	1.737	12.159	3.274	22.918	22 . . . . .	—	—	—	—	—	—
8 . . . . .	756	6.048	1.086	8.688	1.842	14.736	23 . . . . .	—	—	2	46	2	46
9 . . . . .	414	3.726	632	5.688	1.046	9.414	24 . . . . .	—	—	3	72	3	72
10 . . . . .	187	1.870	358	3.580	545	5.450	25 . . . . .	—	—	1	25	1	25
11 . . . . .	103	1.133	201	2.211	304	3.344	oltre 25 . . . . .	—	—	4	114	4	114
12 . . . . .	46	552	116	1.392	162	1.944							
13 . . . . .	24	312	78	1.014	102	1.326							
14 . . . . .	12	168	53	742	65	910							
15 . . . . .	10	150	26	390	36	540							
<b>TOTALE . . . . .</b>								<b>49.170</b>	<b>169.144</b>	<b>32.736</b>	<b>139.441</b>	<b>81.906</b>	<b>308.585</b>

TAV. 7 — Famiglie per ampiezza e numero di componenti in condizione professionale e per circoscrizione comunale

AMPIEZZA DELLE FAMIGLIE (componenti)	FAMIGLIE CON COMPONENTI IN CONDIZIONE PROFESSIONALE										TOTALE		
	0	1	2	3	4	5	6	7	8	9 e più		Famiglie	Componenti in condizione professionale
										famiglie	componenti		

C O M U N E

1 . . . . .	4.489	4.394	—	—	—	—	—	—	—	—	—	8.883	4.394
2 . . . . .	3.365	9.955	1.401	—	—	—	—	—	—	—	—	14.721	12.757
3 . . . . .	1.205	12.513	3.825	301	—	—	—	—	—	—	—	17.844	21.066
4 . . . . .	504	10.603	4.030	1.270	83	—	—	—	—	—	—	16.490	22.805
5 . . . . .	186	5.442	3.050	1.445	400	25	—	—	—	—	—	10.548	17.602
6 . . . . .	67	2.334	1.822	1.170	474	78	4	—	—	—	—	5.949	11.798
7 . . . . .	25	931	977	752	392	155	39	3	—	—	—	3.274	7.739
8 . . . . .	9	376	474	491	320	129	32	10	1	—	—	1.842	4.993
9 . . . . .	6	163	227	270	207	111	44	15	3	—	—	1.046	3.200
10 . . . . .	—	77	108	140	116	56	34	6	5	3	27	545	1.772
11 . . . . .	—	17	36	60	83	54	32	15	7	—	—	304	1.224
12 . . . . .	—	8	16	38	46	24	13	9	7	1	11	162	666
13 . . . . .	—	2	12	18	23	19	14	7	6	9	102	457	—
14 . . . . .	—	—	3	8	14	8	10	9	7	6	62	65	367
15 . . . . .	—	—	1	6	7	4	9	4	1	4	41	36	199
16 . . . . .	—	—	—	—	2	6	5	4	6	4	38	27	182
17 . . . . .	—	1	—	—	2	—	1	4	4	12	124	24	199
18 . . . . .	—	—	—	—	—	—	1	1	2	5	51	9	80
19 . . . . .	—	—	—	—	1	—	—	3	—	2	59	12	97
20 . . . . .	—	—	—	—	—	—	—	1	1	6	64	8	79
21 . . . . .	—	—	—	—	—	—	—	1	—	2	23	5	45
22 . . . . .	—	—	—	—	—	—	—	—	—	—	—	—	—
23 . . . . .	—	—	—	—	—	—	—	—	—	2	21	—	21
24 . . . . .	—	—	—	1	—	—	—	—	—	2	21	3	24
25 . . . . .	—	—	—	—	—	—	1	—	—	—	—	1	6
oltre 25 . . . . .	—	—	—	—	—	—	—	—	—	4	53	4	53
<b>TOTALE . . . . .</b>	<b>9.856</b>	<b>46.816</b>	<b>15.982</b>	<b>5.970</b>	<b>2.170</b>	<b>669</b>	<b>243</b>	<b>88</b>	<b>54</b>	<b>58</b>	<b>604</b>	<b>81.906</b>	<b>111.825</b>

C E N T R O P R I N C I P A L E

1 . . . . .	3.569	3.378	—	—	—	—	—	—	—	—	—	6.947	3.378
2 . . . . .	2.371	6.592	1.017	—	—	—	—	—	—	—	—	9.980	8.626
3 . . . . .	761	7.430	2.558	207	—	—	—	—	—	—	—	10.956	13.167
4 . . . . .	290	5.768	2.513	794	63	—	—	—	—	—	—	9.428	13.428
5 . . . . .	104	2.816	1.711	846	234	11	—	—	—	—	—	5.722	9.767
6 . . . . .	34	1.099	993	628	246	41	3	—	—	—	—	3.044	6.176
7 . . . . .	11	422	470	358	192	70	13	1	—	—	—	1.537	3.639
8 . . . . .	2	151	194	210	134	46	16	3	—	—	—	756	2.052
9 . . . . .	4	57	99	121	77	34	18	4	—	—	—	414	1.232
10 . . . . .	—	29	34	56	38	23	5	1	—	—	—	187	578
11 . . . . .	—	4	15	24	27	23	7	3	—	—	—	103	392
12 . . . . .	—	3	4	12	16	7	1	2	1	—	—	46	174
13 . . . . .	—	2	3	4	8	2	3	2	—	—	—	24	94
14 . . . . .	—	—	—	1	4	3	2	2	—	—	—	12	60
15 . . . . .	—	—	—	3	1	2	3	1	—	—	—	10	48
16 . . . . .	—	—	—	—	—	3	—	—	—	—	—	3	15
17 . . . . .	—	1	—	—	—	—	—	—	—	—	—	1	1
18 . . . . .	—	—	—	—	—	—	—	—	—	—	—	—	—
19 . . . . .	—	—	—	—	—	—	—	—	—	—	—	—	—
20 . . . . .	—	—	—	—	—	—	—	—	—	—	—	—	—
21 . . . . .	—	—	—	—	—	—	—	—	—	—	—	—	—
22 . . . . .	—	—	—	—	—	—	—	—	—	—	—	—	—
23 . . . . .	—	—	—	—	—	—	—	—	—	—	—	—	—
24 . . . . .	—	—	—	—	—	—	—	—	—	—	—	—	—
25 . . . . .	—	—	—	—	—	—	—	—	—	—	—	—	—
oltre 25 . . . . .	—	—	—	—	—	—	—	—	—	—	—	—	—
<b>TOTALE . . . . .</b>	<b>7.146</b>	<b>27.752</b>	<b>9.611</b>	<b>3.264</b>	<b>1.040</b>	<b>265</b>	<b>71</b>	<b>19</b>	<b>1</b>	<b>1</b>	<b>9</b>	<b>49.170</b>	<b>62.827</b>

Segue Tav. 7 — Famiglie per ampiezza e numero di componenti in condizione professionale e per circoscrizione comunale

AMPIEZZA DELLE FAMIGLIE (componenti)	FAMIGLIE CON COMPONENTI IN CONDIZIONE PROFESSIONALE											TOTALE	
	0	1	2	3	4	5	6	7	8	9 e più		Famiglie	Componenti in condizione professionale
										famiglie	compo- nenti		
<b>RESTANTE TERRITORIO COMUNALE</b>													
1 . . . . .	920	1.016	—	—	—	—	—	—	—	—	—	1.936	1.016
2 . . . . .	994	3.363	384	—	—	—	—	—	—	—	—	4.741	4.131
3 . . . . .	444	5.083	1.267	94	—	—	—	—	—	—	—	6.888	7.899
4 . . . . .	214	4.835	1.517	476	20	—	—	—	—	—	—	7.062	9.377
5 . . . . .	82	2.626	1.339	599	166	14	—	—	—	—	—	4.826	7.835
6 . . . . .	33	1.235	829	542	228	37	1	—	—	—	—	2.905	5.622
7 . . . . .	14	509	507	394	200	85	26	2	—	—	—	1.337	4.100
8 . . . . .	7	225	280	281	186	83	16	7	1	—	—	1.086	2.940
9 . . . . .	2	106	128	149	130	77	26	11	3	—	—	632	1.971
10 . . . . .	—	48	74	84	78	33	29	5	5	2	18	358	1.192
11 . . . . .	—	13	21	36	56	81	25	12	7	—	—	201	832
12 . . . . .	—	5	12	26	30	17	12	7	6	1	11	116	492
13 . . . . .	—	—	9	14	15	17	11	5	6	1	9	78	363
14 . . . . .	—	—	3	7	10	5	8	7	7	6	62	53	307
15 . . . . .	—	—	1	3	6	2	6	3	1	4	41	26	151
16 . . . . .	—	—	—	—	2	3	5	4	6	4	38	24	187
17 . . . . .	—	—	—	—	2	—	1	4	4	12	124	23	198
18 . . . . .	—	—	—	—	—	—	1	1	2	5	51	9	80
19 . . . . .	—	—	—	—	1	—	3	—	2	6	59	12	97
20 . . . . .	—	—	—	—	—	—	—	1	1	6	64	8	79
21 . . . . .	—	—	—	—	—	—	1	—	2	2	23	5	45
22 . . . . .	—	—	—	—	—	—	—	—	—	—	—	—	—
23 . . . . .	—	—	—	—	—	—	—	—	—	2	21	2	21
24 . . . . .	—	—	—	1	—	—	—	—	—	2	21	3	24
25 . . . . .	—	—	—	—	—	—	—	—	—	—	—	1	6
oltre 25 . . . . .	—	—	—	—	—	—	1	—	—	4	53	4	53
<b>TOTALE . . . . .</b>	<b>2.710</b>	<b>19.064</b>	<b>6.371</b>	<b>2.706</b>	<b>1.130</b>	<b>404</b>	<b>172</b>	<b>69</b>	<b>53</b>	<b>57</b>	<b>595</b>	<b>32.736</b>	<b>48.998</b>

TAV. 8 — Abitazioni occupate e non occupate, altri alloggi e relativi occupanti, per circoscrizione comunale

CIRCOSCRIZIONI COMUNALI	ABITAZIONI OCCUPATE					ABITAZIONI NON OCCUPATE			ALTRI ALLOGGI		
	N	Stanze		Occupanti	Numero medio		N	Stanze	Numero medio di stanze per abitazione	N	Occupanti
		totale	ad uso abitazione		di stanze per abitazione	di persone per stanza					
<b>Centro Urbano . . . . .</b>	<b>33.404</b>	<b>142.256</b>	<b>140.903</b>	<b>162.960</b>	<b>4,3</b>	<b>1,2</b>	<b>336</b>	<b>1.644</b>	<b>4,9</b>	<b>1.758</b>	<b>5.604</b>
Sestiere di San Polo . . . . .	2.801	12.872	12.777	13.599	4,6	1,1	49	253	5,2	61	175
Sestiere di Santa Croce . . . . .	3.631	16.119	16.051	17.806	4,4	1,1	34	182	5,4	116	312
Sestiere di Cannaregio . . . . .	8.644	36.587	36.249	43.276	4,2	1,2	74	312	4,2	522	1.572
Sestiere di Castello . . . . .	7.356	29.570	29.319	36.321	4,0	1,2	52	205	3,9	606	2.035
Sestiere di San Marco . . . . .	3.905	18.733	18.307	16.591	4,8	0,9	46	269	5,8	132	334
Sestiere di Dorsoduro . . . . .	4.184	17.613	17.480	20.495	4,2	1,2	49	252	5,1	199	721
Isole « Giudecca », « Sant' Elena » . . . . .	2.883	10.757	10.720	14.872	3,7	1,4	32	171	5,3	122	455
<b>Estuario . . . . .</b>	<b>7.491</b>	<b>31.663</b>	<b>30.874</b>	<b>40.897</b>	<b>4,2</b>	<b>1,3</b>	<b>221</b>	<b>1.175</b>	<b>5,3</b>	<b>478</b>	<b>2.189</b>
Burano . . . . .	1.166	4.101	3.931	7.196	3,5	1,8	11	38	3,5	38	182
Isola di Burano . . . . .	834	2.892	2.777	5.094	3,5	1,8	6	14	2,3	18	68
Isola di Mazzorbo . . . . .	243	718	709	1.420	3,0	2,0	2	6	3,0	13	72
Isola di Torcello . . . . .	75	425	385	588	5,7	1,5	—	—	—	6	36
Isole « La Salina », « La Cura », « Santa Cristina » . . . . .	14	66	60	94	4,7	1,6	3	18	6,0	1	6
Murano . . . . .	1.615	6.052	5.992	8.549	3,7	1,4	22	78	3,5	45	163
Murano . . . . .	1.442	5.395	5.348	7.502	3,7	1,4	14	64	4,6	30	75
Sant' Erasmio . . . . .	118	463	452	790	3,9	1,7	2	4	2,0	13	81
Isole Vignole . . . . .	55	194	192	257	3,5	1,3	6	10	1,7	2	7
Isola San Francesco del Deserto . . . . .	—	—	—	—	—	—	—	—	—	—	—
Ca' Vio . . . . .	834	3.595	3.341	6.088	4,3	1,8	26	154	5,9	215	1.213
Tre Porti . . . . .	227	807	753	1.648	3,6	2,2	6	20	3,3	18	124
Punta Sabbioni . . . . .	352	1.443	1.374	2.412	4,1	1,8	7	38	5,4	119	665
Rio Piccolo . . . . .	55	269	233	448	4,9	1,9	3	74	9,3	4	17
Cavallino . . . . .	200	1.076	976	1.580	5,4	1,6	5	22	4,4	74	407
<b>Lido . . . . .</b>	<b>2.605</b>	<b>12.366</b>	<b>12.118</b>	<b>11.412</b>	<b>4,7</b>	<b>0,9</b>	<b>125</b>	<b>747</b>	<b>6,0</b>	<b>127</b>	<b>423</b>
Zona San Nicolò - Santa Maria Elisabetta . . . . .	992	4.729	4.697	4.324	4,8	0,9	32	181	5,7	72	273
Zona Santa Maria Elisabetta - Viale Marcelllo . . . . .	908	4.449	4.412	3.861	4,9	0,9	41	278	6,8	21	55
Zona Casinò . . . . .	202	991	983	846	4,9	0,9	21	125	6,0	13	38
Zona Casinò - Tiro al Piccione . . . . .	306	1.226	1.225	1.478	4,0	1,2	14	77	5,5	12	36
Isola San Clemente . . . . .	—	—	—	—	—	—	—	—	—	—	—
Isola Saccassola . . . . .	—	—	—	—	—	—	—	—	—	—	—
Isola Santo Spirito . . . . .	1	2	2	1	2,0	0,5	—	—	—	—	—
Isola Lazzaretto Vecchio . . . . .	4	17	17	23	4,3	1,4	—	—	—	—	—
Isola San Lazzaro . . . . .	—	—	—	—	—	—	—	—	—	—	—
Zona Ca' Bianca . . . . .	192	952	782	879	5,0	1,1	17	86	5,1	9	26
<b>Malamocco . . . . .</b>	<b>316</b>	<b>1.159</b>	<b>1.157</b>	<b>1.562</b>	<b>3,7</b>	<b>1,4</b>	<b>7</b>	<b>26</b>	<b>3,7</b>	<b>39</b>	<b>132</b>
Malamocco . . . . .	231	817	817	1.177	3,5	1,4	6	23	3,8	10	36
Aiberoni . . . . .	85	342	340	385	4,0	1,1	1	3	3,0	29	96
<b>Pellestrina . . . . .</b>	<b>955</b>	<b>4.390</b>	<b>4.335</b>	<b>6.090</b>	<b>4,6</b>	<b>1,4</b>	<b>30</b>	<b>132</b>	<b>4,4</b>	<b>14</b>	<b>71</b>
San Pietro in Volta . . . . .	298	1.488	1.466	1.792	5,0	1,2	13	54	4,2	13	66
Pellestrina . . . . .	657	2.902	2.869	4.298	4,4	1,5	17	78	4,6	1	5



Segue TAV. 8 — Abitazioni occupate e non occupate, altri alloggi e relativi occupanti, per circoscrizione comunale

CIRCOSCRIZIONI COMUNALI	ABITAZIONI OCCUPATE						ABITAZIONI NON OCCUPATE			ALTRI ALLOGGI	
	N	Stanze		Occupanti	Numero medio		N	Stanze	Numero medio di stanze per abitazione	N	Occupanti
		totale	ad uso abitazione		di stanze per abitazione	di persone per stanza					
<b>Terraferma . . . . .</b>	<b>17.054</b>	<b>67.767</b>	<b>66.498</b>	<b>91.438</b>	<b>4,0</b>	<b>1,4</b>	<b>435</b>	<b>1.890</b>	<b>4,3</b>	<b>975</b>	<b>4.580</b>
Malcontenta . . . . .	790	2.493	2.458	4.655	3,2	1,9	10	43	4,3	82	409
Fusina . . . . .	20	67	64	100	3,4	1,6	3	17	5,7	3	7
Moranzeni . . . . .	35	111	110	188	3,2	1,7	1	2	2,0	5	17
Malcontenta . . . . .	150	556	554	877	3,7	1,6	—	—	—	7	33
Ca' Brentelle . . . . .	141	465	464	881	3,3	1,9	—	—	—	7	40
Ca' Sabbioni . . . . .	209	627	615	1.225	3,0	2,0	2	13	6,5	35	166
Colombara - Ca' Emiliani . . . . .	235	667	651	1.384	2,8	2,1	4	11	2,8	25	146
<b>Marghera . . . . .</b>	<b>2.394</b>	<b>8.600</b>	<b>8.508</b>	<b>11.735</b>	<b>3,6</b>	<b>1,4</b>	<b>104</b>	<b>434</b>	<b>4,2</b>	<b>54</b>	<b>200</b>
Marghera . . . . .	2.124	7.506	7.422	10.624	3,5	1,4	91	380	4,2	33	122
Marghera - Zona industriale . . . . .	270	1.094	1.086	1.141	4,1	1,1	13	54	4,2	21	78
<b>Mestre . . . . .</b>	<b>9.822</b>	<b>40.465</b>	<b>39.721</b>	<b>50.178</b>	<b>4,1</b>	<b>1,3</b>	<b>249</b>	<b>1.126</b>	<b>4,5</b>	<b>482</b>	<b>2.031</b>
Mestre (Centro) . . . . .	8.490	35.024	34.388	42.251	4,1	1,2	226	1.035	4,6	372	1.513
Gazzera . . . . .	389	1.566	1.509	2.300	4,0	1,5	8	25	3,1	15	62
Bissuola . . . . .	417	1.750	1.725	2.453	4,2	1,4	12	45	3,8	53	270
Altobello - San Giuliano . . . . .	251	953	937	1.391	3,8	1,5	2	8	4,0	27	135
Marocco . . . . .	138	614	610	894	4,4	1,5	1	13	13,0	2	9
Brendole . . . . .	137	558	552	889	4,1	1,6	—	—	—	8	42
<b>Favaro Veneto . . . . .</b>	<b>1.338</b>	<b>5.698</b>	<b>5.521</b>	<b>8.984</b>	<b>4,3</b>	<b>1,6</b>	<b>35</b>	<b>136</b>	<b>3,9</b>	<b>218</b>	<b>1.272</b>
Favaro Veneto (Centro) . . . . .	535	2.332	2.272	3.584	4,0	1,6	11	35	3,2	51	297
Favaro Veneto - Campalto . . . . .	278	1.102	1.096	1.657	4,0	1,5	15	68	4,5	76	410
Favaro Veneto - Ca' Solaro . . . . .	79	323	318	544	4,1	1,7	—	—	—	5	26
Favaro Veneto - Dese . . . . .	196	906	854	1.463	4,6	1,7	4	13	3,3	47	313
Favaro Veneto - Tessera . . . . .	159	786	739	1.256	4,9	1,7	4	17	4,3	36	215
Favaro Veneto - Ca' Noghera . . . . .	41	249	242	480	6,1	2,0	1	3	3,0	3	11
<b>Chirignago . . . . .</b>	<b>1.834</b>	<b>7.096</b>	<b>6.989</b>	<b>10.417</b>	<b>3,9</b>	<b>1,5</b>	<b>26</b>	<b>93</b>	<b>3,6</b>	<b>115</b>	<b>544</b>
Chirignago - Asseggiano . . . . .	352	1.299	1.289	2.208	3,7	1,7	4	8	2,0	11	52
Chirignago (Centro) . . . . .	1.306	5.031	4.943	6.962	3,9	1,4	19	72	3,8	95	442
Chirignago - Villabona . . . . .	176	766	757	1.247	4,4	1,6	3	13	4,3	9	50
<b>Zelarino . . . . .</b>	<b>876</b>	<b>3.415</b>	<b>3.301</b>	<b>5.439</b>	<b>3,9</b>	<b>1,6</b>	<b>11</b>	<b>58</b>	<b>5,3</b>	<b>24</b>	<b>124</b>
Zelarino (Centro) . . . . .	471	1.937	1.844	2.916	4,1	1,6	7	41	5,9	17	98
Trivignano . . . . .	185	669	661	1.174	3,6	1,8	3	13	4,3	3	11
Taru' . . . . .	220	809	796	1.349	3,7	1,7	1	4	4,0	4	15
<b>COMUNE . . . . .</b>	<b>57.949</b>	<b>241.686</b>	<b>238.275</b>	<b>295.295</b>	<b>4,2</b>	<b>1,2</b>	<b>992</b>	<b>4.709</b>	<b>4,7</b>	<b>3.211</b>	<b>12.373</b>

TAV. 9 — Unità locali e addetti, per circoscrizione comunale e rami di attività economica

CIRCOSCRIZIONI COMUNALI	INDUSTRIE ESTRATTIVE		INDUSTRIE MANIFATTURIERE		COSTRUZIONI E IMPIANTI		ELETTRICITÀ GAS E ACQUA		COMMERCIO		TRASPORTI E COMUNICAZIONI		CREDITO E ASSICURAZIONE		SERVIZI VARI		TOTALE	
	N	Ad-detti	N	Ad-detti	N	Ad-detti	N	Ad-detti	N	Ad-detti	N	Ad-detti	N	Ad-detti	N	Ad-detti	N	Ad-detti
<b>Centro Urbano . . . . .</b>	<b>4</b>	<b>8</b>	<b>1.700</b>	<b>10.550</b>	<b>261</b>	<b>3.708</b>	<b>16</b>	<b>984</b>	<b>3.854</b>	<b>11.226</b>	<b>176</b>	<b>9.216</b>	<b>109</b>	<b>2.511</b>	<b>327</b>	<b>1.335</b>	<b>6.447</b>	<b>39.538</b>
Sestiere di San Polo . . . . .	1	4	189	492	28	302	—	—	566	1.301	10	117	12	52	29	70	835	2.338
Sestiere di Santa Croce . . . . .	—	—	147	1.467	41	258	1	21	266	671	18	213	5	30	20	60	498	2.720
Sestiere di Cannaregio . . . . .	—	—	455	2.238	83	974	3	70	834	2.140	26	4.174	9	90	76	234	1.485	9.920
Sestiere di Castello . . . . .	—	—	331	883	53	739	3	286	746	2.027	17	1.191	6	14	77	198	1.233	5.338
Sestiere di San Marco . . . . .	3	4	340	2.016	31	1.288	6	463	958	3.965	77	2.458	71	2.301	84	598	1.570	13.093
Sestiere di Dorsoduro . . . . .	—	—	189	1.294	24	131	2	141	373	868	25	1.054	5	22	30	78	648	3.588
Sestiere di Isola Giudecca . . . . .	—	—	49	2.160	1	16	1	3	111	254	3	9	1	2	11	97	177	2.541
<b>Estuario . . . . .</b>	<b>—</b>	<b>—</b>	<b>374</b>	<b>8.135</b>	<b>41</b>	<b>563</b>	<b>7</b>	<b>28</b>	<b>611</b>	<b>1.501</b>	<b>39</b>	<b>73</b>	<b>8</b>	<b>27</b>	<b>65</b>	<b>239</b>	<b>1.145</b>	<b>10.566</b>
Burano . . . . .	—	—	39	3.627	5	92	1	1	79	155	2	4	2	3	12	26	140	3.908
Murano . . . . .	—	—	161	4.002	8	114	2	15	117	250	—	—	2	9	10	27	300	4.417
Ca'Vio . . . . .	—	—	38	56	—	—	—	—	47	145	6	12	—	—	7	20	98	233
Lido . . . . .	—	—	82	368	25	147	2	10	248	748	14	13	3	13	25	148	399	1.447
Malamocco . . . . .	—	—	3	5	—	—	—	—	32	61	—	—	—	—	2	2	37	68
Pellestrina . . . . .	—	—	51	77	3	210	2	2	88	142	17	44	1	2	9	16	171	493
<b>Terraferma . . . . .</b>	<b>1</b>	<b>1</b>	<b>813</b>	<b>15.150</b>	<b>95</b>	<b>1.669</b>	<b>12</b>	<b>364</b>	<b>1.461</b>	<b>4.511</b>	<b>159</b>	<b>1.759</b>	<b>24</b>	<b>178</b>	<b>140</b>	<b>379</b>	<b>2.705</b>	<b>24.011</b>
Malcontenta . . . . .	—	—	15	112	2	18	1	4	33	70	2	5	—	—	2	4	55	213
Marghera . . . . .	—	—	161	12.544	20	288	5	130	238	1.314	41	267	4	16	25	54	494	14.613
Mestre . . . . .	1	1	478	2.061	60	1.116	5	200	940	2.602	109	1.442	20	162	85	280	1.698	7.864
Favaro Veneto . . . . .	—	—	54	109	1	9	—	—	96	165	3	9	—	—	12	18	166	310
Chirignago . . . . .	—	—	69	265	12	238	1	30	106	253	3	34	—	—	13	20	204	840
Zelarino . . . . .	—	—	36	59	—	—	—	—	48	107	1	2	—	—	3	3	88	171
<b>COMUNE . . . . .</b>	<b>5</b>	<b>9</b>	<b>2.887</b>	<b>33.835</b>	<b>397</b>	<b>5.940</b>	<b>35</b>	<b>1.376</b>	<b>5.926</b>	<b>17.238</b>	<b>374</b>	<b>11.048</b>	<b>141</b>	<b>2.716</b>	<b>532</b>	<b>1.953</b>	<b>10.297</b>	<b>74.115</b>

Comune di VERONA

TAV. 1 — Superficie territoriale, popolazione residente per sesso, densità, per circoscrizione comunale

CIRCOSCRIZIONI COMUNALI	SUPERFICIE TERRITORIALE ha	POPOLAZIONE RESIDENTE			DENSITÀ ab./ha
		M	F	MF	
<b>Centro Urbano (Quartieri)</b> . . . . .	<b>2.113,04</b>	<b>56.679</b>	<b>66.200</b>	<b>122.879</b>	<b>58,2</b>
Città destra Adige . . . . .	261,48	18.354	22.868	*41.222	157,6
Città sinistra Adige . . . . .	132,49	11.303	13.344	24.647	186,0
Trento . . . . .	204,50	4.890	6.063	10.953	53,6
Valdonega . . . . .	42,62	968	1.201	2.169	50,9
Venezia . . . . .	90,88	5.968	6.482	12.450	137,0
<i>San Felice</i> . . . . .	6,75	118	121	239	35,4
Porto San Pancrazio . . . . .	82,45	1.904	2.011	3.915	47,5
Roma . . . . .	454,70	6.634	7.111	13.745	30,2
<i>Palazzina</i> . . . . .	19,30	333	321	654	33,9
<i>Bosco - La Rissa</i> . . . . .	1,90	55	49	104	54,7
Santa Lucia . . . . .	117,83	2.650	2.857	5.507	46,7
<i>Madonna di Dossobuono</i> . . . . .	3,50	96	97	193	55,1
Milano - Porta Nuova . . . . .	726,09	4.008	4.263	8.271	11,4
<b>Ex comuni aggregati</b> . . . . .	<b>645,60</b>	<b>15.578</b>	<b>16.552</b>	<b>32.130</b>	<b>49,8</b>
Avesa . . . . .	36,52	1.424	1.472	2.896	79,3
Ca' di David . . . . .	39,10	1.454	1.510	2.964	75,8
<i>Fracazzole</i> . . . . .	3,70	253	256	509	58,5
<i>Marchesino</i> . . . . .	1,80	59	55	114	63,3
Mizzole . . . . .	52,20	449	440	889	17,0
<i>Pigozzo</i> . . . . .	9,30	36	39	75	8,1
<i>Cancello</i> . . . . .	3,50	43	37	80	9,4
<i>Moruri</i> . . . . .	11,00	119	115	234	21,3
<i>La Costa</i> . . . . .	2,30	50	45	95	41,3
Montorio . . . . .	71,28	1.709	1.863	3.572	50,1
Parona di Valpolicella . . . . .	43,32	649	668	1.317	30,4
Quinto di Valpantena . . . . .	70,63	1.255	1.367	2.622	37,1
<i>Poiano</i> . . . . .	19,21	553	561	1.114	58,0
Quinzano Veronese . . . . .	18,64	1.087	1.134	2.221	119,2
Santa Maria in Stelle . . . . .	21,56	430	436	866	40,2
<i>Novaglie</i> . . . . .	9,35	137	147	284	30,4
San Massimo . . . . .	160,21	2.716	2.771	5.487	34,2
<i>La Sorte</i> . . . . .	9,26	131	133	264	28,5
<i>Chievo</i> . . . . .	44,23	618	708	1.326	30,0
<i>Lugagnano</i> . . . . .	3,72	80	88	168	45,2
San Michele Extra . . . . .	132,14	4.405	4.891	9.296	70,3
<b>Restante territorio comunale</b> . . . . .	<b>17.218,36</b>	<b>12.160</b>	<b>11.425</b>	<b>23.585</b>	<b>1,4</b>
<b>COMUNE</b> . . . . .	<b>19.977,00</b>	<b>84.417</b>	<b>94.177</b>	<b>178.594</b>	<b>8,9</b>

TAV. 2 — Altitudine e popolazione residente del comune, delle frazioni geografiche e delle località abitate

FRAZIONI Centri Nuclei	Alti- tudine <i>m</i>	Popo- lazione residente	FRAZIONI Centri Nuclei	Alti- tudine <i>m</i>	Popo- lazione residente	FRAZIONI Centri Nuclei	Alti- tudine <i>m</i>	Popo- lazione residente
<b>CANCELLO</b> . . . . .	661	582	<b>VERONA</b> . . . . .	477	172.816	Fiorane . . . . .	35	20
Cancello . . . . .	150	80	Avesa . . . . .	103	2.896	Forte di Ca' di David . . . . .	54	136
Caiò . . . . .	587	47	Ca' di David . . . . .	49	2.341	Forte San Leonardo . . . . .	170	29
Casetta . . . . .	530	23	Chievo . . . . .	80	1.326	Garofolo . . . . .	50	74
Margiumi . . . . .	565	67	Fracazzole . . . . .	46	509	Gazzolo . . . . .	131	137
Morago . . . . .	490	43	La Sorte . . . . .	69	264	Gazzolo . . . . .	97	22
Osteria del Parigino (a) . . . . .	355	9	Montorio . . . . .	52	3.572	Ghardinetto . . . . .	94	36
Trezolano . . . . .	413	46	Novaglie . . . . .	127	284	I Boschetti . . . . .	300	36
Case sparse . . . . .	—	247	Palazzina . . . . .	54	654	I Gaspari . . . . .	415	41
<b>LA RISSA</b> . . . . .	53	222	Parona di Valpolicella . . . . .	81	1.317	Il Bassone . . . . .	96	222
Bosco - La Rissa (b) . . . . .	46	104	Poiano . . . . .	93	1.114	Il Bernascone . . . . .	59	96
Case sparse . . . . .	—	118	Quinto di Valpantena . . . . .	127	1.508	Il Casalino . . . . .	105	28
<b>LUGAGNANO</b> . . . . .	97	523	Quinzano Veronese . . . . .	115	2.221	Il Casone . . . . .	85	219
Lugagnano (c) . . . . .	84	168	San Felice . . . . .	66	239	Il Ghetto . . . . .	78	250
Ca' Pincherla . . . . .	84	24	Verona* . . . . .	59	134.636	I Marzar . . . . .	51	56
Corte Salvi . . . . .	92	171	Barchetta . . . . .	44	74	Istituto Sorelle della Misericordia . . . . .	49	126
Case sparse . . . . .	—	160	Bassana di Sotto . . . . .	41	38	La Bertacchina . . . . .	49	126
<b>MADONNA DI DOSSOBUONO</b> . . . . .	80	673	Brazze . . . . .	38	111	La Busa . . . . .	85	82
Madonna di Dossobuono . . . . .	60	193	Brazze di Sopra . . . . .	38	27	La Comota . . . . .	145	31
Canova . . . . .	63	25	Ca' Brusà . . . . .	56	64	La Contina . . . . .	62	32
Corte Campagnola . . . . .	62	60	Ca' d'Albera . . . . .	97	35	La Genovesa . . . . .	59	99
Corte Palazzo . . . . .	71	81	Ca' del Paiol . . . . .	90	27	La Liberina . . . . .	56	179
Corte Tromba . . . . .	65	51	Ca' de' Bue . . . . .	41	50	La Palazzina . . . . .	59	41
Il lugo . . . . .	63	21	Ca' de' Moreschi . . . . .	90	34	La Pellegrina . . . . .	62	24
La Bajetta . . . . .	65	21	Campagnola . . . . .	70	80	La Scopela (e) . . . . .	56	30
Case sparse . . . . .	—	221	Campanella . . . . .	74	70	Le Bionde . . . . .	84	155
<b>MARCHESINO</b> . . . . .	50	424	Canal di Mezzacampagna . . . . .	65	24	Le Colombare . . . . .	64	29
Marchesino (d) . . . . .	40	114	Canova . . . . .	54	50	Libanti . . . . .	61	27
Bettine . . . . .	45	20	Canova . . . . .	111	110	Lumialto . . . . .	145	113
Ca' Nova Toro . . . . .	45	69	Canova Bampa . . . . .	45	41	Luzza . . . . .	38	19
Il Palazzino . . . . .	42	36	Canova di Palazzina . . . . .	53	25	Madonna del Casotti . . . . .	40	24
Melegano . . . . .	40	68	Canovetta . . . . .	95	22	Marescalche . . . . .	46	37
Case sparse . . . . .	—	117	Ca' Nuova Santa Lucia . . . . .	87	45	Marini . . . . .	43	27
<b>MIZZOLE</b> . . . . .	520	936	Capeto . . . . .	61	56	Martini . . . . .	66	32
La Costa . . . . .	86	95	Caplotti . . . . .	40	32	Matozze . . . . .	40	163
Mizzole . . . . .	370	405	Caprara . . . . .	44	43	Mattarana . . . . .	60	62
Bisano . . . . .	86	51	Ca' Raffaldo . . . . .	43	75	Mezzacampagna . . . . .	92	54
Il Ghetto . . . . .	260	56	Ca' Rotta Villa . . . . .	87	86	Mezzacampagna di Ca' di David . . . . .	52	114
Villa Arrighi . . . . .	90	59	Ca' Roverse . . . . .	39	30	Molino . . . . .	67	49
Case sparse . . . . .	—	270	Casa Bassa . . . . .	127	49	Monastero . . . . .	84	69
<b>MORURI</b> . . . . .	661	635	Case Nuove . . . . .	94	103	Monga . . . . .	65	35
Moruri . . . . .	250	234	Casermette . . . . .	63	42	Monsua . . . . .	62	26
Bordelè . . . . .	482	31	Casetta . . . . .	275	78	Monte Cavro . . . . .	120	53
Duello . . . . .	400	69	Casetta di Chievo . . . . .	86	48	Montessor . . . . .	72	30
Magrano . . . . .	506	73	Casette . . . . .	55	21	Nesente . . . . .	97	234
Palazzo . . . . .	546	38	Casette del Bernascone . . . . .	59	45	Nogarotto . . . . .	134	139
Valle . . . . .	340	36	Cason del Chievo . . . . .	95	72	Oltre Stazione . . . . .	83	29
Case sparse . . . . .	—	154	Casotti . . . . .	38	119	Parlò . . . . .	170	31
<b>PIGOZZO</b> . . . . .	374	422	Castello . . . . .	95	43	Pedrotta . . . . .	54	54
Pigozzo . . . . .	110	75	Ca' Verde . . . . .	125	34	Perlar . . . . .	59	225
Due Mori . . . . .	123	103	Centore di Sopra . . . . .	37	31	Pestrino . . . . .	52	66
Fasola . . . . .	130	70	Centrale Elettrica . . . . .	86	54	Pigno di Parona . . . . .	140	32
Villa Gaspari . . . . .	140	50	Cillarò . . . . .	84	46	Pigno di Verona . . . . .	61	32
Villa Piatti . . . . .	110	40	Clocego . . . . .	92	95	Ponte Florio . . . . .	70	332
Case sparse . . . . .	—	84	Colombari . . . . .	135	37	Praelle . . . . .	185	34
<b>SANTA MARIA</b> . . . . .	441	1.381	Contrada Sasso . . . . .	90	108	Freare . . . . .	70	26
Santa Maria in Stelle . . . . .	99	582	Corno Alto . . . . .	95	66	Rocchi Villa . . . . .	87	89
Cellore di Sezano . . . . .	134	62	Corno Basso . . . . .	80	32	Roncati . . . . .	240	19
Sezano . . . . .	164	106	Corte . . . . .	78	70	Ronchi . . . . .	180	32
Vendri . . . . .	109	271	Corte Bacchetti . . . . .	81	37	Roveggia . . . . .	62	54
Case sparse . . . . .	—	360	Corte Balestra . . . . .	64	47	Sabbolinaia . . . . .	70	37
			Corte Battaglia . . . . .	60	25	San Dionigi . . . . .	140	49
			Corte Bentivoglio . . . . .	64	33	San Giuliano . . . . .	77	71
			Corte Busa . . . . .	38	44	San Leonardo . . . . .	170	24
			Corte Ca' Orso . . . . .	40	56	San Mattia . . . . .	245	27
			Corte Castiglione . . . . .	48	79	San Pancrazio . . . . .	46	136
			Corte Dosso . . . . .	41	18	San Rocco . . . . .	105	94
			Corte Ferrari . . . . .	62	61	Santa Cristina . . . . .	84	134
			Corte Graelli . . . . .	62	37	Sasse . . . . .	43	149
			Corte Maioli . . . . .	78	37	Saval di Mezzo . . . . .	67	65
			Corte Mesar . . . . .	59	70	Scuole di Mezzacampagna . . . . .	92	28
			Corte Misturin . . . . .	80	100	Strengara . . . . .	47	20
			Corte Pasolon . . . . .	40	56	Temperina . . . . .	37	29
			Corte Perlar . . . . .	57	96	Terminon dell'Olmo . . . . .	54	26
			Corte Pisano . . . . .	37	17	Terre Nuove . . . . .	60	36
			Corte Polcanta . . . . .	75	40	Trezze . . . . .	63	17
			Corte Sagramoso . . . . .	170	72	Turbina . . . . .	89	112
			Corte Salesetto . . . . .	60	41	Vasca . . . . .	46	35
			Corte Sant'Agata . . . . .	96	70	Vecci . . . . .	41	33
			Corte Sartori . . . . .	62	31	Via Sbusa . . . . .	106	69
			Corte Soriana . . . . .	39	100	Villa Bellosguardo (f) . . . . .	175	3
			Corte Tosi . . . . .	53	107	Villa Bernini . . . . .	45	37
			Corte Valverde . . . . .	64	42	Villa Bottico . . . . .	225	29
			Corte Zanetti . . . . .	77	34	Villa Broglio . . . . .	45	68
			Cortio Villa . . . . .	87	190	Villa della Torre . . . . .	77	38
			Dosso di San Pancrazio . . . . .	46	31	Villa Ferrari . . . . .	170	16
			Falcona . . . . .	59	48	Villa Gerosa . . . . .	89	30
			Fasol . . . . .	65	43	Villa Santa Giuliana (g) . . . . .	250	24
			Fenilone . . . . .	77	154	Villa Seghetti . . . . .	135	48
			Figaretto . . . . .	94	59	Villa Tomba . . . . .	84	42
						Zancarli . . . . .	45	24
						Zorzetto . . . . .	46	41
						Case sparse . . . . .	—	9.332
						<b>COMUNE</b> . . . . .	611	178.594
							35	

(a) Nucleo speciale: osteria. — (b) Centro diviso con i comuni di Castel d'Azzano e di Villafranca di Verona. — (c) Centro diviso con i comuni di Sommacampagna e di Sona. — (d) Centro diviso con il comune di Buttapietra. — (e) Nucleo diviso con il comune di Castel d'Azzano. — (f) Nucleo speciale: convento. — (g) Nucleo speciale: casa di cura.

TAV. 3 — Popolazione residente per sesso, età e stato civile

ETÀ (anni)	MASCHI						FEMMINE						TOTALE
	Celibi	Coniugati	Vedovi	Separati legalmente	Divorziati	Totale	Nubili	Coniugate	Vedove	Separate legalmente	Divorziate	Totale	
1 . . . . .	1.145	—	—	—	—	1.145	1.196	—	—	—	—	1.196	2.341
2 . . . . .	1.244	—	—	—	—	1.244	1.206	—	—	—	—	1.206	2.450
3 . . . . .	1.276	—	—	—	—	1.276	1.255	—	—	—	—	1.255	2.531
4 . . . . .	1.384	—	—	—	—	1.384	1.385	—	—	—	—	1.385	2.769
5 . . . . .	1.449	—	—	—	—	1.449	1.539	—	—	—	—	1.539	2.988
<b>fino a 5 . . . . .</b>	<b>6.498</b>	—	—	—	—	<b>6.498</b>	<b>6.581</b>	—	—	—	—	<b>6.581</b>	<b>13.079</b>
6 . . . . .	1.683	—	—	—	—	1.683	1.641	—	—	—	—	1.641	3.324
7 . . . . .	1.057	—	—	—	—	1.057	1.035	—	—	—	—	1.035	2.092
8 . . . . .	1.256	—	—	—	—	1.256	1.284	—	—	—	—	1.284	2.520
9 . . . . .	1.435	—	—	—	—	1.435	1.285	—	—	—	—	1.285	2.720
10 . . . . .	1.348	—	—	—	—	1.348	1.312	—	—	—	—	1.312	2.660
<b>5-10 . . . . .</b>	<b>6.779</b>	—	—	—	—	<b>6.779</b>	<b>6.537</b>	—	—	—	—	<b>6.537</b>	<b>13.316</b>
11 . . . . .	1.340	—	—	—	—	1.340	1.234	—	—	—	—	1.234	2.574
12 . . . . .	1.376	—	—	—	—	1.376	1.388	—	—	—	—	1.388	2.764
13 . . . . .	1.402	—	—	—	—	1.402	1.325	—	—	—	—	1.325	2.727
14 . . . . .	1.543	—	—	—	—	1.543	1.443	—	—	—	—	1.443	2.986
15 . . . . .	1.325	—	—	—	—	1.325	1.292	3	2	—	—	1.297	2.622
<b>10-15 . . . . .</b>	<b>6.986</b>	—	—	—	—	<b>6.986</b>	<b>6.682</b>	<b>3</b>	<b>2</b>	—	—	<b>6.687</b>	<b>13.673</b>
16 . . . . .	1.252	—	—	—	—	1.252	1.277	4	—	—	—	1.281	2.533
17 . . . . .	1.217	1	—	—	—	1.218	1.394	5	—	—	—	1.399	2.617
18 . . . . .	1.249	4	—	—	—	1.253	1.284	6	—	—	—	1.290	2.543
19 . . . . .	1.259	—	—	—	—	1.259	1.309	13	—	—	—	1.322	2.581
20 . . . . .	1.272	7	—	—	—	1.279	1.342	46	—	—	—	1.389	2.668
<b>15-20 . . . . .</b>	<b>6.249</b>	<b>12</b>	—	—	—	<b>6.261</b>	<b>6.606</b>	<b>74</b>	—	—	—	<b>6.681</b>	<b>12.942</b>
21 . . . . .	1.274	12	—	—	—	1.286	1.291	137	3	—	—	1.431	2.717
22 . . . . .	1.365	20	—	—	—	1.385	1.248	191	2	—	—	1.441	2.826
23 . . . . .	1.286	40	—	—	—	1.326	1.178	273	2	—	—	1.453	2.779
24 . . . . .	1.268	72	—	—	—	1.340	1.034	399	2	—	—	1.435	2.775
25 . . . . .	1.219	130	—	—	—	1.349	920	590	2	1	—	1.513	2.862
<b>20-25 . . . . .</b>	<b>6.412</b>	<b>274</b>	—	—	—	<b>6.686</b>	<b>5.671</b>	<b>1.590</b>	<b>11</b>	<b>1</b>	—	<b>7.273</b>	<b>13.959</b>
26 . . . . .	1.167	232	—	—	—	1.400	835	748	7	1	—	1.501	2.901
27 . . . . .	1.071	381	1	—	—	1.453	740	809	6	6	1	1.562	3.015
28 . . . . .	990	465	2	1	—	1.458	717	934	7	2	—	1.660	3.118
29 . . . . .	853	652	2	1	—	1.508	644	1.015	14	5	—	1.678	3.186
30 . . . . .	714	774	4	3	—	1.495	607	1.148	23	5	—	1.783	3.278
<b>25-30 . . . . .</b>	<b>4.795</b>	<b>2.504</b>	<b>9</b>	<b>6</b>	—	<b>7.314</b>	<b>3.543</b>	<b>4.654</b>	<b>57</b>	<b>19</b>	<b>1</b>	<b>8.274</b>	<b>15.588</b>
31 . . . . .	631	879	6	3	—	1.519	520	1.192	36	7	—	1.755	3.274
32 . . . . .	544	1.007	3	2	1	1.557	462	1.176	38	8	—	1.684	3.241
33 . . . . .	285	645	4	2	—	936	269	718	23	5	—	1.015	1.951
34 . . . . .	234	595	4	2	—	835	207	639	29	5	—	880	1.715
35 . . . . .	229	670	3	1	—	903	239	663	35	6	—	943	1.846
<b>30-35 . . . . .</b>	<b>1.923</b>	<b>3.796</b>	<b>20</b>	<b>10</b>	<b>1</b>	<b>5.750</b>	<b>1.697</b>	<b>4.388</b>	<b>161</b>	<b>31</b>	—	<b>6.277</b>	<b>12.027</b>
36 . . . . .	222	890	5	3	—	1.120	251	882	42	9	—	1.184	2.304
37 . . . . .	240	1.070	5	12	—	1.327	378	1.082	47	9	—	1.516	2.843
38 . . . . .	226	1.043	16	5	—	1.290	357	1.093	66	5	—	1.521	2.811
39 . . . . .	234	1.160	8	7	—	1.409	334	1.155	80	6	—	1.575	2.984
40 . . . . .	202	1.188	5	6	—	1.401	350	1.153	85	10	—	1.598	2.999
<b>35-40 . . . . .</b>	<b>1.124</b>	<b>5.351</b>	<b>39</b>	<b>33</b>	—	<b>6.547</b>	<b>1.670</b>	<b>5.365</b>	<b>320</b>	<b>39</b>	—	<b>7.394</b>	<b>13.941</b>
41 . . . . .	187	1.165	10	9	1	1.372	353	1.104	85	7	—	1.549	2.921
42 . . . . .	185	1.091	9	9	—	1.294	313	1.101	83	—	—	1.507	2.801
43 . . . . .	168	1.088	13	7	—	1.276	306	1.029	74	3	—	1.412	2.688
44 . . . . .	160	1.099	18	13	—	1.290	294	1.064	92	10	—	1.460	2.750
45 . . . . .	140	1.099	9	6	—	1.254	337	969	109	7	—	1.422	2.676
<b>40-45 . . . . .</b>	<b>840</b>	<b>5.542</b>	<b>59</b>	<b>44</b>	<b>1</b>	<b>6.436</b>	<b>1.603</b>	<b>5.267</b>	<b>443</b>	<b>37</b>	—	<b>7.350</b>	<b>13.836</b>
46 . . . . .	131	1.004	21	8	—	1.164	289	912	80	6	—	1.287	2.451
47 . . . . .	97	943	19	13	1	1.073	273	889	130	8	—	1.300	2.373
48 . . . . .	146	962	25	6	—	1.139	299	917	118	2	—	1.336	2.475
49 . . . . .	113	937	24	7	—	1.081	262	899	143	12	—	1.316	2.397
50 . . . . .	105	957	19	10	—	1.091	269	884	117	4	—	1.274	2.365
<b>45-50 . . . . .</b>	<b>592</b>	<b>4.303</b>	<b>108</b>	<b>44</b>	<b>1</b>	<b>5.543</b>	<b>1.392</b>	<b>4.501</b>	<b>588</b>	<b>32</b>	—	<b>6.513</b>	<b>12.061</b>
51 . . . . .	84	899	27	5	1	1.016	237	848	164	6	—	1.255	2.271
52 . . . . .	86	916	35	14	—	1.051	260	889	149	10	—	1.308	2.359
53 . . . . .	92	877	37	11	—	1.017	250	776	156	9	—	1.191	2.208
54 . . . . .	68	879	30	9	—	986	213	739	205	6	—	1.163	2.149
55 . . . . .	77	858	45	8	1	989	245	786	221	3	—	1.255	2.244
<b>50-55 . . . . .</b>	<b>407</b>	<b>4.429</b>	<b>174</b>	<b>47</b>	<b>2</b>	<b>5.059</b>	<b>1.205</b>	<b>4.038</b>	<b>895</b>	<b>34</b>	—	<b>6.172</b>	<b>11.231</b>
56 . . . . .	67	834	37	4	—	944	244	707	226	7	—	1.184	2.128
57 . . . . .	80	789	56	3	1	929	214	701	221	3	—	1.139	2.068
58 . . . . .	55	761	45	4	—	865	187	629	177	4	—	997	1.862
59 . . . . .	70	725	60	6	1	862	168	560	252	2	—	982	1.844
60 . . . . .	67	700	43	5	—	815	194	541	225	8	—	968	1.783
<b>55-60 . . . . .</b>	<b>339</b>	<b>3.809</b>	<b>241</b>	<b>24</b>	<b>2</b>	<b>4.415</b>	<b>1.007</b>	<b>3.138</b>	<b>1.101</b>	<b>24</b>	—	<b>5.270</b>	<b>9.635</b>
61 . . . . .	69	691	59	5	—	824	175	518	269	4	—	966	1.790
62 . . . . .	58	596	68	1	—	723	158	543	246	4	—	951	1.674
63 . . . . .	49	591	64	6	—	710	177	462	295	3	—	937	1.647
64 . . . . .	46	563	71	6	—	686	176	442	279	3	—	900	1.586
65 . . . . .	51	524	85	2	1	663	142	392	310	—	—	844	1.507
<b>60-65 . . . . .</b>	<b>273</b>	<b>2.965</b>	<b>347</b>	<b>20</b>	<b>1</b>	<b>3.606</b>	<b>828</b>	<b>2.357</b>	<b>1.399</b>	<b>14</b>	—	<b>4.598</b>	<b>8.204</b>
66 . . . . .	54	465	91	8	—	618	132	328	262	—	—	722	1.340
67 . . . . .	49	457	84	3	—	593	141	308	271	3	—	723	1.316
68 . . . . .	40	403	86	5	—	534	143	297	272	1	—	713	1.247
69 . . . . .	43	330	92	3	—	468	117	257	275	2	—	651	1.119
70 . . . . .	44	332	101	1	—	478	105	217	321	2	—	645	1.123
<b>65-70 . . . . .</b>	<b>230</b>	<b>1.987</b>	<b>454</b>	<b>20</b>	—	<b>2.691</b>	<b>638</b>	<b>1.407</b>	<b>1.401</b>	<b>8</b>	—	<b>3.454</b>	<b>6.145</b>
71 . . . . .	44	334	96	2	—	476	86	168	262	3	—	519	995
72 . . . . .	36	240	109	2	—	387	94	157	246	3	—	500	887
73 . . . . .	43	242	88	—	—	373	103	159	260	—	—	522	895
74 . . . . .	33	229	102	3	—	367	86	112	261	1	—	480	827
75 . . . . .	31	179	102	3	—	315	99	108	237	—	—	444	759
<b>70-75 . . . . .</b>	<b>187</b>	<b>1.224</b>	<b>497</b>	<b>10</b>	—	<b>1.918</b>	<b>468</b>	<b>704</b>	<b>1.266</b>	<b>7</b>	—	<b>2.445</b>	<b>4.363</b>
76 . . . . .	35	183	97	1	—	314	74	85	241	2	—	402	716
77 . . . . .	28	156	73	2	—	259	69	67	222	1	—	359	618
78 . . . . .	22	100	92	—	—	214	45	53	190	—	—	288	502
79 . . . . .	20	93	85	1	—	199	51	30	160	—	—	241	440
80 . . . . .	17	74	66	—	—	157	30	31	145	—	—	206	363
<b>75-80 . . . . .</b>	<b>120</b>	<b>606</b>	<b>413</b>	<b>4</b>	—	<b>1.143</b>	<b>269</b>	<b>266</b>	<b>958</b>	<b>3</b>	—	<b>1.496</b>	<b>2.639</b>
81 . . . . .	58	182	265	—	—	505	132	71	583	—	—	786	1.29

TAV. 4 — Popolazione residente per sesso, classe di età e circoscrizione comunale

CIRCOSCRIZIONI COMUNALI	E T À (anni compiuti)												TOTALE
	fino a 6	6-10	10-14	14-18	18-21	21-25	25-35	35-45	45-55	55-60	60-65	oltre 65	
<b>M A S C H I</b>													
<b>Centro Urbano (Quartieri)</b> . . . . .	<b>5.141</b>	<b>3.284</b>	<b>3.559</b>	<b>3.125</b>	<b>2.401</b>	<b>3.419</b>	<b>8.969</b>	<b>8.975</b>	<b>7.519</b>	<b>3.211</b>	<b>2.616</b>	<b>4.480</b>	<b>56.679</b>
Città destra Adige . . . . .	1.485	960	1.000	917	703	1.074	2.940	2.893	2.564	1.155	922	1.741	18.354
Città sinistra Adige . . . . .	1.060	677	736	595	473	680	1.819	1.791	1.431	601	533	907	11.303
Trento . . . . .	469	320	349	307	198	263	620	792	700	275	220	377	4.890
Valdonega . . . . .	93	88	65	65	34	54	111	174	120	47	40	77	968
Venezia . . . . .	561	351	378	320	272	354	993	932	777	315	280	435	5.968
<i>San Felice</i> . . . . .	8	3	9	5	6	10	22	18	18	4	1	14	118
Porto San Pancrazio . . . . .	203	116	130	125	84	100	354	312	204	107	63	106	1.904
Roma . . . . .	590	377	438	402	315	443	1.068	1.007	846	376	326	446	6.634
<i>Palazzina</i> . . . . .	32	16	29	19	20	28	57	45	34	16	19	18	333
<i>Bosco - La Rissa</i> . . . . .	10	8	2	2	4	4	7	8	4	3	1	2	55
Santa Lucia . . . . .	271	149	178	142	126	172	465	447	311	134	94	161	2.650
<i>Madonna di Dossobuono</i> . . . . .	8	5	9	8	5	7	14	17	13	3	2	5	96
Milano - Porta Nuova . . . . .	409	246	285	252	196	279	599	627	566	201	138	210	4.008
<b>Ex comuni aggregati</b> . . . . .	<b>1.595</b>	<b>963</b>	<b>1.112</b>	<b>1.012</b>	<b>766</b>	<b>1.134</b>	<b>2.373</b>	<b>2.382</b>	<b>1.796</b>	<b>719</b>	<b>581</b>	<b>1.145</b>	<b>15.578</b>
Avesa . . . . .	144	71	102	90	64	89	241	269	155	51	51	97	1.424
Ca' di David . . . . .	162	93	96	78	80	90	210	254	162	59	56	114	1.454
<i>Fracazzole</i> . . . . .	33	16	22	13	18	11	27	44	30	9	12	18	253
<i>Marchesino</i> . . . . .	6	3	4	6	4	3	10	8	7	1	3	4	59
Mizzole . . . . .	59	35	32	33	22	33	63	55	52	12	15	38	449
<i>Pigozzo</i> . . . . .	4	—	4	1	1	3	7	7	3	—	3	3	36
<i>Cancello</i> . . . . .	7	4	4	4	2	5	2	7	3	2	—	3	43
<i>Moruri</i> . . . . .	13	8	5	11	7	10	20	13	12	6	4	10	119
<i>La Costa</i> . . . . .	10	3	4	2	—	4	9	5	4	1	3	5	50
Montorio . . . . .	183	101	118	101	81	186	233	260	190	79	65	112	1.709
Parona di Valpolicella . . . . .	67	51	66	36	26	28	83	116	76	29	15	56	649
Quinto di Valpantena . . . . .	126	84	95	96	71	82	183	176	157	49	41	95	1.255
<i>Poiano</i> . . . . .	50	27	42	40	35	39	92	76	65	27	18	42	553
Quinzano Veronese . . . . .	104	78	84	93	44	69	155	159	136	45	41	79	1.087
Santa Maria in Stelle . . . . .	47	32	27	28	30	39	70	48	42	23	15	29	430
<i>Novaglie</i> . . . . .	12	11	5	6	12	12	24	18	17	6	4	10	137
San Massimo . . . . .	308	176	223	182	143	183	400	410	302	105	91	193	2.716
<i>La Sorte</i> . . . . .	15	8	10	13	8	5	20	22	12	3	5	10	131
<i>Chievo</i> . . . . .	62	36	46	43	40	43	94	97	62	28	18	49	618
<i>Lugagnano</i> . . . . .	11	6	12	4	2	1	11	14	9	3	1	6	80
San Michele Extra . . . . .	395	242	269	275	205	335	735	635	524	267	191	332	4.405
<b>Restante territorio comunale</b> . . . . .	<b>1.445</b>	<b>849</b>	<b>990</b>	<b>911</b>	<b>657</b>	<b>847</b>	<b>1.722</b>	<b>1.676</b>	<b>1.292</b>	<b>485</b>	<b>409</b>	<b>877</b>	<b>12.160</b>
<b>COMUNE</b> . . . . .	<b>8.181</b>	<b>5.096</b>	<b>5.661</b>	<b>5.048</b>	<b>3.824</b>	<b>5.400</b>	<b>13.064</b>	<b>13.033</b>	<b>10.607</b>	<b>4.415</b>	<b>3.606</b>	<b>6.482</b>	<b>84.417</b>

Segue TAV. 4 — Popolazione residente per sesso, classe di età e circoscrizione comunale

CIRCOSCRIZIONI COMUNALI	E T À (anni compiuti)											TOTALE	
	fino a 6	6-10	10-14	14-18	18-21	21-25	25-35	35-45	45-55	55-60	60-65		oltre 65
<b>F E M M I N E</b>													
<b>Centro Urbano (Quartieri)</b> . . . . .	<b>5.185</b>	<b>3.129</b>	<b>3.490</b>	<b>3.419</b>	<b>2.703</b>	<b>3.919</b>	<b>10.398</b>	<b>10.671</b>	<b>9.397</b>	<b>3.957</b>	<b>3.479</b>	<b>6.453</b>	<b>66.200</b>
Città destra Adige . . . . .	1.487	900	1.018	1.072	877	1.280	3.372	3.712	3.466	1.520	1.344	2.820	22.868
Città sinistra Adige . . . . .	1.005	665	714	659	552	781	2.062	2.116	1.928	822	753	1.337	13.344
Trento . . . . .	442	277	337	380	270	375	953	1.016	843	370	284	516	6.063
Valdonega . . . . .	102	69	78	68	42	45	205	235	133	52	51	121	1.201
Venezia . . . . .	548	342	348	359	286	425	1.088	1.020	894	345	324	503	6.482
<i>San Felice</i> . . . . .	14	6	4	7	4	9	20	27	8	6	5	11	121
Porto San Pancrazio . . . . .	221	118	137	119	81	130	366	305	246	85	79	124	2.011
Roma . . . . .	570	327	402	371	290	457	1.141	1.171	981	427	375	599	7.111
<i>Palazzina</i> . . . . .	31	13	31	28	15	23	43	48	39	13	14	23	321
<i>Bosco - La Rissa</i> . . . . .	5	1	9	4	1	3	9	7	3	1	2	4	49
Santa Lucia . . . . .	354	159	195	154	114	210	470	425	350	118	108	200	2.857
<i>Madonna di Dossobuono</i> . . . . .	21	1	6	9	2	8	14	13	8	6	3	6	97
Milano - Porta Nuova . . . . .	456	272	261	237	191	266	741	671	556	218	161	233	4.263
<b>Ex comuni aggregati</b> . . . . .	<b>1.718</b>	<b>969</b>	<b>1.051</b>	<b>979</b>	<b>829</b>	<b>1.193</b>	<b>2.482</b>	<b>2.529</b>	<b>1.991</b>	<b>826</b>	<b>707</b>	<b>1.278</b>	<b>16.552</b>
Avesa . . . . .	141	74	84	88	60	95	229	286	176	71	49	119	1.472
Ca' di David . . . . .	162	84	106	86	75	101	229	232	172	62	73	128	1.510
<i>Fracazzole</i> . . . . .	31	17	21	12	12	14	42	44	23	8	12	20	256
<i>Marchesino</i> . . . . .	9	3	5	4	4	5	8	6	4	2	3	2	55
Mizzole . . . . .	62	33	27	24	26	32	72	61	39	22	14	28	440
<i>Pigozzo</i> . . . . .	9	2	2	2	1	—	9	3	4	4	2	1	39
<i>Cancello</i> . . . . .	7	1	3	3	3	2	5	3	4	2	1	3	37
<i>Moruri</i> . . . . .	18	5	6	9	11	12	16	11	12	6	5	4	115
<i>La Costa</i> . . . . .	3	7	3	2	2	5	9	6	3	2	1	2	45
Montorio . . . . .	165	124	98	110	93	183	275	282	194	100	92	147	1.863
Parona di Valpolicella . . . . .	91	39	48	23	31	51	112	103	72	20	23	52	668
Quinto di Valpantena . . . . .	171	109	107	90	77	88	189	176	141	62	55	102	1.367
<i>Potano</i> . . . . .	66	40	31	31	28	41	89	67	65	29	25	49	561
Quinzano Veronese . . . . .	104	74	96	81	61	86	152	179	120	52	52	77	1.134
Santa Maria in Stelle . . . . .	65	29	28	30	35	32	49	56	57	19	13	23	436
<i>Novaglie</i> . . . . .	24	7	11	10	9	11	18	22	14	8	4	9	147
San Massimo . . . . .	306	163	166	181	138	171	441	440	324	132	104	205	2.771
<i>La Sorte</i> . . . . .	18	10	8	7	5	9	19	23	10	6	7	11	133
<i>Chievo</i> . . . . .	70	39	37	50	32	43	103	116	95	36	33	54	708
<i>Lugagnano</i> . . . . .	22	3	3	6	1	5	19	15	3	3	1	7	88
San Michele Extra . . . . .	451	240	291	266	233	354	734	711	696	286	232	397	4.891
<b>Restante territorio comunale</b> . . . . .	<b>1.319</b>	<b>798</b>	<b>849</b>	<b>869</b>	<b>610</b>	<b>730</b>	<b>1.671</b>	<b>1.544</b>	<b>1.297</b>	<b>487</b>	<b>412</b>	<b>839</b>	<b>11.425</b>
<b>COMUNE</b> . . . . .	<b>8.222</b>	<b>4.896</b>	<b>5.390</b>	<b>5.267</b>	<b>4.142</b>	<b>5.842</b>	<b>14.551</b>	<b>14.744</b>	<b>12.685</b>	<b>5.270</b>	<b>4.598</b>	<b>8.570</b>	<b>94.177</b>

Segue Tav. 4 — Popolazione residente per sesso, classe di età e circoscrizione comunale

CIRCOSCRIZIONI COMUNALI	E T À (anni compiuti)												TOTALE
	fino a 6	6-10	10-14	14-18	18-21	21-25	25-35	35-45	45-55	55-60	60-65	oltre 65	
<b>MASCHI E FEMMINE</b>													
<b>Centro Urbano (Quartieri)</b> . . . . .	<b>10.326</b>	<b>6.413</b>	<b>7.049</b>	<b>6.544</b>	<b>5.104</b>	<b>7.338</b>	<b>19.367</b>	<b>19.046</b>	<b>16.916</b>	<b>7.168</b>	<b>6.095</b>	<b>10.913</b>	<b>122.879</b>
Città destra Adige . . . . .	2.972	1.860	2.018	1.989	1.580	2.354	6.312	6.605	6.030	2.675	2.266	4.561	41.222
Città sinistra Adige . . . . .	2.065	1.342	1.450	1.254	1.025	1.411	3.881	3.907	3.359	1.423	1.286	2.244	24.647
Trento . . . . .	911	597	686	687	468	638	1.573	1.808	1.543	645	504	893	10.953
Valdonega . . . . .	195	157	143	133	76	99	316	409	253	99	91	198	2.169
Venezia . . . . .	1.109	693	726	679	558	779	2.081	1.952	1.671	660	604	938	12.450
<i>San Felice</i> . . . . .	22	9	13	12	10	19	42	45	26	10	6	25	239
Porto San Pancrazio . . . . .	424	234	267	244	165	230	720	617	450	192	142	230	3.915
Roma . . . . .	1.160	704	840	773	605	900	2.209	2.178	1.827	803	701	1.045	13.745
<i>Palazzina</i> . . . . .	63	29	60	47	35	51	100	93	73	29	33	41	654
<i>Bosco - La Rissa</i> . . . . .	15	9	11	6	5	7	16	15	7	4	3	6	104
Santa Lucia . . . . .	625	308	373	296	240	382	935	872	661	252	202	361	5.507
<i>Madonna di Dossobuono</i> . . . . .	29	6	15	17	7	15	28	30	21	9	5	11	193
Milano - Porta Nuova . . . . .	865	518	546	489	387	545	1.340	1.298	1.122	419	299	443	8.271
<b>Ex comuni aggregati</b> . . . . .	<b>3.313</b>	<b>1.932</b>	<b>2.163</b>	<b>1.991</b>	<b>1.595</b>	<b>2.327</b>	<b>4.855</b>	<b>4.911</b>	<b>3.787</b>	<b>1.545</b>	<b>1.288</b>	<b>2.423</b>	<b>32.130</b>
Avesa . . . . .	285	145	186	178	124	184	470	555	331	122	100	216	2.896
Ca' di David . . . . .	324	177	202	164	155	191	439	486	334	121	129	242	2.964
<i>Fracazzole</i> . . . . .	64	33	43	25	30	25	69	88	53	17	24	38	509
<i>Marchesino</i> . . . . .	15	6	9	10	8	8	18	14	11	3	6	6	114
Mizzole . . . . .	121	68	59	57	48	65	185	116	91	34	29	66	889
<i>Pigozzo</i> . . . . .	13	2	6	3	2	3	16	10	7	4	5	4	75
<i>Cancello</i> . . . . .	14	5	7	7	5	7	7	10	7	4	1	6	80
<i>Moruri</i> . . . . .	31	13	11	20	18	22	36	24	24	12	9	14	234
<i>La Costa</i> . . . . .	13	10	7	4	2	9	18	11	7	3	4	7	95
Montorio . . . . .	348	225	216	211	174	369	508	542	384	179	157	259	3.572
Parona di Valpolicella . . . . .	158	90	114	59	57	79	195	222	148	49	38	108	1.317
Quinto di Valpantena . . . . .	297	193	202	186	148	170	372	352	298	111	96	197	2.622
<i>Poiano</i> . . . . .	116	67	73	71	63	80	181	143	130	56	43	91	1.114
Quinzano Veronese . . . . .	208	152	180	174	105	155	307	338	256	97	93	156	2.221
Santa Maria in Stelle . . . . .	112	61	55	58	65	71	119	104	99	42	28	52	866
<i>Novaglie</i> . . . . .	36	18	16	16	21	23	42	40	31	14	8	19	284
San Massimo . . . . .	614	339	389	363	281	354	841	850	626	237	195	398	5.487
<i>La Sorte</i> . . . . .	33	18	18	20	13	14	39	45	22	9	12	21	264
<i>Chievo</i> . . . . .	132	75	83	93	72	86	197	213	157	64	51	103	1.326
<i>Lugagnano</i> . . . . .	33	9	15	10	3	6	30	29	12	6	2	13	168
San Michele Extra . . . . .	846	482	560	541	438	689	1.469	1.346	1.220	553	423	729	9.296
<b>Restante territorio comunale</b> . . . . .	<b>2.764</b>	<b>1.647</b>	<b>1.839</b>	<b>1.780</b>	<b>1.267</b>	<b>1.577</b>	<b>3.393</b>	<b>3.220</b>	<b>2.539</b>	<b>972</b>	<b>821</b>	<b>1.716</b>	<b>23.585</b>
<b>COMUNE</b> . . . . .	<b>16.403</b>	<b>9.992</b>	<b>11.051</b>	<b>10.315</b>	<b>7.966</b>	<b>11.242</b>	<b>27.615</b>	<b>27.777</b>	<b>23.292</b>	<b>9.685</b>	<b>8.204</b>	<b>15.052</b>	<b>178.594</b>

TAV. 5 — Popolazione residente attiva, per sesso, professione, posizione nella professione e rami di attività economica

N. classificazione	PROFESSIONI — POSIZIONI NELLA PROFESSIONE	AGRICOLTURA, CACCIA E PESCA		INDUSTRIE		PUBBLICA AMMINISTRAZIONE		ALTRI RAMI		TOTALE	
		MF	M	MF	M	MF	M	MF	M	MF	M
<b>1</b>	<b>PROFESSIONI E ARTI LIBERALI E ASSIMILATE</b>										
1.11	Insegnanti di scuole medie e superiori . . . . .	—	—	—	—	670	318	7	6	677	324
	Imprenditori, liberi professionisti, dirigenti e impiegati	—	—	—	—	670	318	1	1	671	319
	Lavoratori in proprio e coadiuvanti . . . . .	—	—	—	—	—	—	6	5	6	5
1.12	Insegnanti di educazione fisica . . . . .	—	—	—	—	17	11	6	6	23	17
	Imprenditori, liberi professionisti, dirigenti e impiegati	—	—	—	—	17	11	6	6	23	17
1.13	Maestri elementari, istitutori, precettori . . . . .	—	—	—	—	1.257	240	10	—	1.267	240
	Imprenditori, liberi professionisti, dirigenti e impiegati	—	—	—	—	1.257	240	10	—	1.267	240
1.20	Artisti, letterati, giornalisti, pubblicitari e professioni similari . . . . .	—	—	33	30	9	4	192	162	234	196
	Imprenditori, liberi professionisti, dirigenti e impiegati	—	—	33	30	9	4	192	162	234	196
1.30	Ecclesiastici e religiosi . . . . .	—	—	—	—	777	357	—	—	777	357
	Imprenditori, liberi professionisti, dirigenti e impiegati	—	—	—	—	777	357	—	—	777	357
1.41	Medici-chirurghi . . . . .	—	—	1	—	292	286	1	1	294	287
	Imprenditori, liberi professionisti, dirigenti e impiegati	—	—	1	—	292	286	1	1	294	287
1.42	Ostetriche, infermieri diplomati, assistenti sanitarie, vigilatrici scolastiche . . . . .	—	—	1	—	243	21	1	—	245	21
	Imprenditori, liberi professionisti, dirigenti e impiegati	—	—	1	—	243	21	1	—	245	21
1.43	Farmacisti . . . . .	—	—	—	—	90	67	—	—	90	67
	Imprenditori, liberi professionisti, dirigenti e impiegati	—	—	—	—	90	67	—	—	90	67
	Lavoratori in proprio e coadiuvanti . . . . .	—	—	—	—	30	17	—	—	30	17
1.51	Magistrati, avvocati, procuratori legali, notai . . . . .	—	—	1	1	38	38	207	207	246	246
	Imprenditori, liberi professionisti, dirigenti e impiegati	—	—	1	1	38	38	207	207	246	246
1.52	Cancellieri, ufficiali giudiziari . . . . .	—	—	—	—	36	36	—	—	36	36
	Imprenditori, liberi professionisti, dirigenti e impiegati	—	—	—	—	36	36	—	—	36	36
1.61	Ufficiali dei corpi armati dello Stato, funzionari di polizia e dei servizi di protezione . . . . .	—	—	—	—	256	256	1	1	257	257
	Imprenditori, liberi professionisti, dirigenti e impiegati	—	—	—	—	256	256	—	—	256	256
	Lavoratori in proprio e coadiuvanti . . . . .	—	—	—	—	—	—	1	1	1	1
1.62	Sottufficiali dei corpi armati dello Stato, di polizia e dei servizi di protezione . . . . .	—	—	—	—	637	637	—	—	637	637
	Imprenditori, liberi professionisti, dirigenti e impiegati	—	—	—	—	637	637	—	—	637	637
<b>2</b>	<b>PROFESSIONI AMMINISTRATIVE, TECNICHE E OPERATIVE VARIE</b>										
2.11	Amministratori titolari di azienda e amministratori delegati . . . . .	198	159	452	431	—	—	402	368	1.052	958
	Imprenditori, liberi professionisti, dirigenti e impiegati	185	148	393	383	—	—	353	333	931	864
	Lavoratori in proprio e coadiuvanti . . . . .	13	11	59	48	—	—	49	35	121	94
2.12	Amministratori, direttori generali e categorie similari di pubblica amministrazione ed imprese private . . . . .	—	—	—	—	4	4	3	3	7	7
	Imprenditori, liberi professionisti, dirigenti e impiegati	—	—	—	—	4	4	3	3	7	7
2.13	Contabili, ragionieri, commercialisti, statistici, impiegati amministrativi e tecnico-amministrativi; stenografi, dattilografi . . . . .	24	13	1.652	1.011	2.246	1.632	3.964	2.927	7.886	5.583
	Imprenditori, liberi professionisti, dirigenti e impiegati	24	13	1.642	1.001	2.246	1.632	3.957	2.923	7.869	5.569
	Lavoratori in proprio e coadiuvanti . . . . .	—	—	10	10	—	—	7	4	17	14
2.21	Agronomi, veterinari, ingegneri, chimici, architetti, geologi . . . . .	1	1	68	68	51	50	121	121	241	240
	Imprenditori, liberi professionisti, dirigenti e impiegati	1	1	67	67	51	50	121	121	240	239
	Lavoratori in proprio e coadiuvanti . . . . .	—	—	1	1	—	—	—	—	1	1
2.22	Periti, ufficiali di macchina e di coperta, piloti, disegnatori, telefonisti e simili . . . . .	33	33	236	229	136	131	261	167	666	560
	Imprenditori, liberi professionisti, dirigenti e impiegati	33	33	231	224	136	131	261	167	661	555
	Lavoratori in proprio e coadiuvanti . . . . .	—	—	5	5	—	—	—	—	5	5
2.23	Capitecnici, capi di officina, capistazione e altri impiegati tecnici . . . . .	—	—	170	169	49	48	244	244	463	461
	Imprenditori, liberi professionisti, dirigenti e impiegati	—	—	169	168	49	48	244	244	462	460
	Lavoratori in proprio e coadiuvanti . . . . .	—	—	1	1	—	—	—	—	1	1
2.31	Agenti di vendita e di pubblicità, mediatori e simili . . . . .	—	—	—	—	—	—	623	607	623	607
	Imprenditori, liberi professionisti, dirigenti e impiegati	—	—	—	—	—	—	585	576	585	576
	Lavoratori in proprio e coadiuvanti . . . . .	—	—	—	—	—	—	38	31	38	31
2.32	Piazzisti, viaggiatori di commercio e simili . . . . .	—	—	158	157	11	11	403	391	572	559
	Imprenditori, liberi professionisti, dirigenti e impiegati	—	—	158	157	11	11	403	391	572	559
2.40	Professioni varie non classificate altrove . . . . .	—	—	—	—	1	1	5	3	6	4
	Imprenditori, liberi professionisti, dirigenti e impiegati	—	—	—	—	1	1	5	3	6	4



Segue TAV. 5 — Popolazione residente attiva, per sesso, professione, posizione nella professione e rami di attività economica

N. classificazione	PROFESSIONI — POSIZIONI NELLA PROFESSIONE	AGRICOLTURA, CACCIA E PESCA		INDUSTRIE		PUBBLICA AMMINISTRAZIONE		ALTRI RAMI		TOTALE	
		MF	M	MF	M	MF	M	MF	M	MF	M
<b>3</b>	<b>ARTI E MESTIERI PARTICOLARI DELLE LAVORAZIONI AGRICOLE E FORESTALI, DELL'ALLEVAMENTO DEL BESTIAME E DELLA PESCA</b>										
<b>3.10</b>	<b>Coltivatori agricoli generici . . . . .</b>	<b>6.318</b>	<b>5.783</b>	—	—	<b>3</b>	<b>3</b>	—	—	<b>6.321</b>	<b>5.786</b>
	Lavoratori in proprio e coadiuvanti . . . . .	5.759	5.278	—	—	—	—	—	—	5.759	5.278
	Lavoratori dipendenti . . . . .	559	505	—	—	3	3	—	—	562	508
<b>3.21</b>	<b>Ortolani, giardinieri, floricoltori, vivaisti e simili</b>	<b>103</b>	<b>97</b>	—	—	—	—	—	—	<b>103</b>	<b>97</b>
	Lavoratori in proprio e coadiuvanti . . . . .	88	82	—	—	—	—	—	—	88	82
	Lavoratori dipendenti . . . . .	15	15	—	—	—	—	—	—	15	15
<b>3.22</b>	<b>Vignaioli. . . . .</b>	<b>1</b>	<b>1</b>	—	—	—	—	—	—	<b>1</b>	<b>1</b>
	Lavoratori in proprio e coadiuvanti . . . . .	1	1	—	—	—	—	—	—	1	1
<b>3.23</b>	<b>Agrumicoltori, olivicoltori, frutticoltori . . . . .</b>	<b>29</b>	<b>28</b>	—	—	—	—	—	—	<b>29</b>	<b>28</b>
	Lavoratori in proprio e coadiuvanti . . . . .	28	27	—	—	—	—	—	—	28	27
	Lavoratori dipendenti . . . . .	1	1	—	—	—	—	—	—	1	1
<b>3.24</b>	<b>Altri coltivatori specializzati . . . . .</b>	—	—	<b>5</b>	<b>4</b>	<b>52</b>	<b>42</b>	<b>8</b>	<b>7</b>	<b>65</b>	<b>53</b>
	Lavoratori dipendenti . . . . .	—	—	5	4	52	42	8	7	65	53
<b>3.30</b>	<b>Operatori agricoli vari specializzati . . . . .</b>	<b>162</b>	<b>130</b>	<b>3</b>	<b>3</b>	—	—	—	—	<b>165</b>	<b>133</b>
	Lavoratori in proprio e coadiuvanti . . . . .	126	110	1	1	—	—	—	—	127	111
	Lavoratori dipendenti . . . . .	36	20	2	2	—	—	—	—	38	22
<b>3.40</b>	<b>Selvicoltori, boscaioli, carbonai . . . . .</b>	<b>10</b>	<b>10</b>	—	—	<b>1</b>	<b>1</b>	<b>3</b>	<b>3</b>	<b>14</b>	<b>14</b>
	Lavoratori dipendenti . . . . .	10	10	—	—	1	1	3	3	14	14
<b>3.50</b>	<b>Allevatori, pastori, guardiani di animali . . . . .</b>	<b>34</b>	<b>33</b>	—	—	<b>8</b>	<b>8</b>	<b>7</b>	<b>7</b>	<b>49</b>	<b>48</b>
	Lavoratori in proprio e coadiuvanti . . . . .	14	13	—	—	—	—	1	1	15	14
	Lavoratori dipendenti . . . . .	20	20	—	—	8	8	6	6	34	34
<b>3.60</b>	<b>Pescatori, piscicoltori, cacciatori . . . . .</b>	<b>1</b>	<b>1</b>	—	—	—	—	—	—	<b>1</b>	<b>1</b>
	Lavoratori in proprio e coadiuvanti . . . . .	1	1	—	—	—	—	—	—	1	1
<b>4</b>	<b>ARTI E MESTIERI PARTICOLARI DELLA LAVORAZIONE E FABBRICAZIONE DI MATERIALI E PRODOTTI INDUSTRIALI E ARTIGIANI</b>										
<b>4.11</b>	<b>Mugnai, panettieri, pastai, pasticci, gelatieri e simili . . . . .</b>	—	—	<b>448</b>	<b>337</b>	<b>21</b>	<b>17</b>	<b>362</b>	<b>349</b>	<b>831</b>	<b>703</b>
	Lavoratori in proprio e coadiuvanti . . . . .	—	—	101	97	—	—	13	12	114	109
	Lavoratori dipendenti . . . . .	—	—	347	240	21	17	349	337	717	594
<b>4.12</b>	<b>Macellatori. . . . .</b>	—	—	<b>21</b>	<b>21</b>	—	—	—	—	<b>21</b>	<b>21</b>
	Lavoratori in proprio e coadiuvanti . . . . .	—	—	4	4	—	—	—	—	4	4
	Lavoratori dipendenti . . . . .	—	—	17	17	—	—	—	—	17	17
<b>4.13</b>	<b>Salatori e affumicatori di carne e di pesce, insaccatori, confezionatori di conserve alimentari . . . . .</b>	—	—	<b>26</b>	<b>9</b>	—	—	<b>9</b>	<b>8</b>	<b>35</b>	<b>17</b>
	Lavoratori dipendenti . . . . .	—	—	26	9	—	—	9	8	35	17
<b>4.14</b>	<b>Casari . . . . .</b>	<b>1</b>	<b>1</b>	<b>15</b>	<b>12</b>	—	—	—	—	<b>16</b>	<b>13</b>
	Lavoratori in proprio e coadiuvanti . . . . .	—	—	4	4	—	—	—	—	4	4
	Lavoratori dipendenti . . . . .	1	1	11	8	—	—	—	—	12	9
<b>4.15</b>	<b>Frantoiani, vinificatori, birrai, maltatori, gassosai</b>	<b>2</b>	<b>2</b>	<b>50</b>	<b>40</b>	—	—	<b>10</b>	<b>9</b>	<b>62</b>	<b>51</b>
	Lavoratori in proprio e coadiuvanti . . . . .	—	—	1	1	—	—	—	—	1	1
	Lavoratori dipendenti . . . . .	2	2	49	39	—	—	10	9	61	50
<b>4.16</b>	<b>Condizionatori e confezionatori del tabacco . . . . .</b>	—	—	<b>309</b>	<b>38</b>	—	—	—	—	<b>309</b>	<b>38</b>
	Lavoratori dipendenti . . . . .	—	—	309	38	—	—	—	—	309	38
<b>4.21</b>	<b>Filatori, tessitori, cardatori, merlettai, cordai e simili . . . . .</b>	—	—	<b>1.319</b>	<b>229</b>	—	—	—	—	<b>1.319</b>	<b>229</b>
	Lavoratori in proprio e coadiuvanti . . . . .	—	—	19	15	—	—	—	—	19	15
	Lavoratori dipendenti . . . . .	—	—	1.300	214	—	—	—	—	1.300	214
<b>4.22</b>	<b>Lavoratori e sgrassatori di lana, tintori e finitori di filati e tessuti, impermeabilizzatori di tessuti e simili . . . . .</b>	—	—	<b>190</b>	<b>72</b>	—	—	—	—	<b>190</b>	<b>72</b>
	Lavoratori dipendenti . . . . .	—	—	190	72	—	—	—	—	190	72
<b>4.31</b>	<b>Sarti, pellicciai, cappellai, camiciai, magliai, borsettieri, tappezzieri e simili . . . . .</b>	—	—	<b>2.424</b>	<b>565</b>	<b>208</b>	<b>25</b>	<b>44</b>	<b>13</b>	<b>2.676</b>	<b>603</b>
	Lavoratori in proprio e coadiuvanti . . . . .	—	—	863	325	—	—	—	—	863	325
	Lavoratori dipendenti . . . . .	—	—	1.561	240	208	25	44	13	1.813	278
<b>4.32</b>	<b>Calzolai . . . . .</b>	—	—	<b>1.496</b>	<b>845</b>	<b>38</b>	<b>33</b>	<b>2</b>	<b>1</b>	<b>1.536</b>	<b>879</b>
	Lavoratori in proprio e coadiuvanti . . . . .	—	—	344	337	—	—	—	—	344	337
	Lavoratori dipendenti . . . . .	—	—	1.152	508	38	33	2	1	1.192	542
<b>4.33</b>	<b>Ombrellai, spazzolai, bottonieri, pettinai . . . . .</b>	—	—	<b>16</b>	<b>9</b>	—	—	—	—	<b>16</b>	<b>9</b>
	Lavoratori in proprio e coadiuvanti . . . . .	—	—	6	6	—	—	—	—	6	6
	Lavoratori dipendenti . . . . .	—	—	10	3	—	—	—	—	10	3

Segue Tav. 5 — Popolazione residente attiva, per sesso, professione, posizione nella professione e rami di attività economica

N. classificazione	PROFESSIONI — POSIZIONI NELLA PROFESSIONE	AGRICOLTURA, CACCIA E PESCA		INDUSTRIE		PUBBLICA AMMINISTRAZIONE		ALTRI RAMI		TOTALE	
		MF	M	MF	M	MF	M	MF	M	MF	M
4.34	<b>Stiratrici, lavandaie, tintori e smacchiatori di abiti</b>	—	—	18	1	37	4	160	61	215	66
	Lavoratori in proprio e coadiuvanti . . . . .	—	—	—	—	—	—	106	49	106	49
	Lavoratori dipendenti . . . . .	—	—	18	1	37	4	54	12	109	17
4.35	<b>Conciatori, imbalsamatori . . . . .</b>	—	—	306	174	—	—	—	—	306	174
	Lavoratori in proprio e coadiuvanti . . . . .	—	—	15	13	—	—	—	—	15	13
	Lavoratori dipendenti . . . . .	—	—	291	161	—	—	—	—	291	161
4.36	<b>Sellai, pellettieri e simili . . . . .</b>	—	—	116	59	16	16	1	—	133	75
	Lavoratori in proprio e coadiuvanti . . . . .	—	—	24	19	—	—	—	—	24	19
	Lavoratori dipendenti . . . . .	—	—	92	40	16	16	1	—	109	56
4.41	<b>Falegnami, ebanisti, mobiliari e simili . . . . .</b>	1	1	1.420	1.366	91	89	85	85	1.597	1.541
	Lavoratori in proprio e coadiuvanti . . . . .	—	—	381	378	—	—	—	—	381	378
	Lavoratori dipendenti . . . . .	1	1	1.039	988	91	89	85	85	1.216	1.163
4.42	<b>Astucciari, corniciari, intarsiatori e simili . . . . .</b>	—	—	194	169	4	4	6	6	204	179
	Lavoratori in proprio e coadiuvanti . . . . .	—	—	68	68	—	—	—	—	68	68
	Lavoratori dipendenti . . . . .	—	—	126	101	4	4	6	6	136	111
4.43	<b>Bottai, barilai, carradori e carpentieri in legno . . . . .</b>	—	—	104	100	3	3	2	1	109	104
	Lavoratori in proprio e coadiuvanti . . . . .	—	—	21	21	—	—	—	—	21	21
	Lavoratori dipendenti . . . . .	—	—	83	79	3	3	2	1	88	83
4.44	<b>Mobiliari in canne, vimini e giunchi; cestai, impagliatori, cappellai in paglia, scopai, sugherai e simili . . . . .</b>	—	—	39	12	—	—	—	—	39	12
	Lavoratori in proprio e coadiuvanti . . . . .	—	—	7	5	—	—	—	—	7	5
	Lavoratori dipendenti . . . . .	—	—	32	7	—	—	—	—	32	7
4.50	<b>Minatori, cavatori ed altri mestieri inerenti alla estrazione dei minerali . . . . .</b>	—	—	100	100	—	—	—	—	100	100
	Lavoratori in proprio e coadiuvanti . . . . .	—	—	14	14	—	—	—	—	14	14
	Lavoratori dipendenti . . . . .	—	—	86	86	—	—	—	—	86	86
4.61	<b>Fonditori, fornisti, formatori . . . . .</b>	—	—	333	324	1	1	7	7	341	332
	Lavoratori in proprio e coadiuvanti . . . . .	—	—	15	15	—	—	—	—	15	15
	Lavoratori dipendenti . . . . .	—	—	318	309	1	1	7	7	326	317
4.62	<b>Laminatori, trafilatori, fucinatori, saldatori, tagliatori di prodotti meccanici e simili . . . . .</b>	—	—	1.101	1.002	27	27	387	385	1.515	1.414
	Lavoratori in proprio e coadiuvanti . . . . .	—	—	90	89	—	—	—	—	90	89
	Lavoratori dipendenti . . . . .	—	—	1.011	913	27	27	387	385	1.425	1.325
4.63	<b>Galvanoplastieri, temperatori, verniciatori e smaltatori di metalli . . . . .</b>	—	—	223	207	15	15	30	30	268	252
	Lavoratori in proprio e coadiuvanti . . . . .	—	—	33	31	—	—	—	—	33	31
	Lavoratori dipendenti . . . . .	—	—	190	176	15	15	30	30	235	221
4.64	<b>Meccanici di precisione, orologiai, orefici . . . . .</b>	—	—	621	460	80	77	51	40	752	577
	Lavoratori in proprio e coadiuvanti . . . . .	—	—	116	114	35	32	—	—	151	146
	Lavoratori dipendenti . . . . .	—	—	505	346	45	45	51	40	601	431
4.65	<b>Utensilisti e attrezzisti di officina, mobiliari in ferro . . . . .</b>	—	—	666	660	71	71	376	376	1.113	1.107
	Lavoratori in proprio e coadiuvanti . . . . .	—	—	64	64	—	—	—	—	64	64
	Lavoratori dipendenti . . . . .	—	—	602	596	71	71	376	376	1.049	1.043
4.66	<b>Montatori di apparecchi, collaudatori e riparatori meccanici, meccanici generici . . . . .</b>	1	1	1.487	1.452	43	43	186	186	1.717	1.682
	Lavoratori in proprio e coadiuvanti . . . . .	—	—	269	267	—	—	—	—	269	267
	Lavoratori dipendenti . . . . .	1	1	1.218	1.185	43	43	186	186	1.448	1.415
4.67	<b>Fabbri ferrai, ramai, ottonai, carpentieri in ferro . . . . .</b>	—	—	740	737	25	25	297	296	1.062	1.058
	Lavoratori in proprio e coadiuvanti . . . . .	—	—	125	125	—	—	—	—	125	125
	Lavoratori dipendenti . . . . .	—	—	615	612	25	25	297	296	937	933
4.71	<b>Scalpellini, tagliatori e modellatori di marmi e pietre; modellatori, formatori e gettatori di cemento, gesso e grès . . . . .</b>	—	—	196	182	3	3	—	—	199	185
	Lavoratori in proprio e coadiuvanti . . . . .	—	—	38	38	—	—	—	—	38	38
	Lavoratori dipendenti . . . . .	—	—	158	144	3	3	—	—	161	147
4.72	<b>Ceramisti, terracottai, fornaciari, vetrai . . . . .</b>	—	—	325	277	—	—	—	—	325	277
	Lavoratori in proprio e coadiuvanti . . . . .	—	—	20	19	—	—	—	—	20	19
	Lavoratori dipendenti . . . . .	—	—	305	258	—	—	—	—	305	258
4.73	<b>Mosaicisti, incisori, pittori, verniciatori di pietre, ceramiche e vetri . . . . .</b>	—	—	20	16	—	—	1	1	21	17
	Lavoratori dipendenti . . . . .	—	—	20	16	—	—	1	1	21	17
4.74	<b>Capimastri, muratori, cementisti e simili . . . . .</b>	2	2	1.859	1.858	60	60	15	15	1.936	1.935
	Lavoratori in proprio e coadiuvanti . . . . .	—	—	286	286	—	—	—	—	286	286
	Lavoratori dipendenti . . . . .	2	2	1.573	1.572	60	60	15	15	1.650	1.649
4.75	<b>Stagnini, idraulici, gasisti . . . . .</b>	—	—	250	249	10	10	14	14	274	273
	Lavoratori in proprio e coadiuvanti . . . . .	—	—	51	51	—	—	—	—	51	51
	Lavoratori dipendenti . . . . .	—	—	199	198	10	10	14	14	223	222

Segue TAV. 5 — Popolazione residente attiva, per sesso, professione, posizione nella professione e rami di attività economica

N. classificazione	PROFESSIONI — POSIZIONI NELLA PROFESSIONE	AGRICOLTURA, CACCIA E PESCA		INDUSTRIE		PUBBLICA AMMINISTRAZIONE		ALTRI RAMI		TOTALE	
		MF	M	MF	M	MF	M	MF	M	MF	M
4.76	<b>Armatori di linee ferroviarie e tramviarie, di miniere e gallerie . . . . .</b>	—	—	5	5	17	17	154	147	176	169
	Lavoratori dipendenti . . . . .	—	—	5	5	17	17	154	147	176	169
4.77	<b>Manovali edili, sterratori, stradini . . . . .</b>	1	1	1.768	1.768	86	85	4	4	1.857	1.853
	Lavoratori in proprio e coadiuvanti . . . . .	—	—	2	2	—	—	—	—	2	2
	Lavoratori dipendenti . . . . .	1	1	1.764	1.761	86	85	4	4	1.855	1.851
4.81	<b>Analizzatori ed altri mestieri inerenti alle lavorazioni chimiche . . . . .</b>	—	—	145	63	2	1	2	2	149	66
	Lavoratori in proprio e coadiuvanti . . . . .	—	—	7	7	—	—	—	—	7	7
	Lavoratori dipendenti . . . . .	—	—	138	56	2	1	2	2	142	59
4.82	<b>Saponieri, candelai, fiammiferai, cerinai . . . . .</b>	—	—	13	9	—	—	—	—	13	9
	Lavoratori in proprio e coadiuvanti . . . . .	—	—	1	1	—	—	—	—	1	1
	Lavoratori dipendenti . . . . .	—	—	12	8	—	—	—	—	12	8
4.83	<b>Pirotecnici e artigieri in genere . . . . .</b>	—	—	2	2	34	34	—	—	36	36
	Lavoratori in proprio e coadiuvanti . . . . .	—	—	1	1	—	—	—	—	1	1
	Lavoratori dipendenti . . . . .	—	—	1	1	34	34	—	—	35	35
4.84	<b>Vulcanizzatori e altri mestieri inerenti alla lavorazione della gomma . . . . .</b>	—	—	64	64	—	—	2	2	66	66
	Lavoratori in proprio e coadiuvanti . . . . .	—	—	20	20	—	—	—	—	20	20
	Lavoratori dipendenti . . . . .	—	—	44	44	—	—	2	2	46	46
4.91	<b>Cartai, cartonai e simili . . . . .</b>	—	—	587	348	—	—	—	—	587	348
	Lavoratori in proprio e coadiuvanti . . . . .	—	—	2	—	—	—	—	—	2	—
	Lavoratori dipendenti . . . . .	—	—	585	348	—	—	—	—	585	348
4.92	<b>Cartotecnici ; legatori di libri e simili . . . . .</b>	—	—	336	99	4	4	2	1	342	104
	Lavoratori in proprio e coadiuvanti . . . . .	—	—	17	15	—	—	—	—	17	15
	Lavoratori dipendenti . . . . .	—	—	319	84	4	4	2	1	325	89
5	<b>ARTI GRAFICHE E MESTIERI INERENTI ALLA INSTALLAZIONE E FUNZIONAMENTO DI IMPIANTI E APPARECCHIATURE E ALLA CONDUZIONE DI MACCHINE MOTRICI E MEZZI DI TRASPORTO</b>										
5.11	<b>Tipografi, litografi e zincografi . . . . .</b>	—	—	781	620	16	12	1	1	798	633
	Lavoratori in proprio e coadiuvanti . . . . .	—	—	40	39	—	—	—	—	40	39
	Lavoratori dipendenti . . . . .	—	—	741	581	16	12	1	1	758	594
5.12	<b>Fotografi . . . . .</b>	—	—	117	97	3	2	2	2	122	101
	Lavoratori in proprio e coadiuvanti . . . . .	—	—	68	57	—	—	—	—	68	57
	Lavoratori dipendenti . . . . .	—	—	49	40	3	2	2	2	54	44
5.20	<b>Elettricisti, elettrotecnici, radiotecnici ed altri mestieri inerenti alla installazione e al funzionamento di impianti e apparecchi elettrici . . . . .</b>	—	—	722	713	49	49	338	336	1.109	1.098
	Lavoratori in proprio e coadiuvanti . . . . .	—	—	133	132	—	—	1	1	134	133
	Lavoratori dipendenti . . . . .	—	—	589	581	49	49	337	335	975	965
5.30	<b>Operatori cinematografici ed altri mestieri inerenti alla preparazione delle scene . . . . .</b>	—	—	—	—	—	—	32	32	32	32
	Lavoratori in proprio e coadiuvanti . . . . .	—	—	—	—	—	—	3	3	3	3
	Lavoratori dipendenti . . . . .	—	—	—	—	—	—	29	29	29	29
5.40	<b>Macchinisti e fuochisti di macchine e impianti fissi ; lubrificatori . . . . .</b>	—	—	176	164	31	31	8	8	215	203
	Lavoratori in proprio e coadiuvanti . . . . .	—	—	2	2	—	—	—	—	2	2
	Lavoratori dipendenti . . . . .	—	—	174	162	31	31	8	8	213	201
5.51	<b>Macchinisti di mezzi di trasporto, conduttori di tram e simili . . . . .</b>	—	—	—	—	—	—	532	532	532	532
	Lavoratori dipendenti . . . . .	—	—	—	—	—	—	532	532	532	532
5.52	<b>Autisti, conduttori di macchine agricole, motoristi di aviazione, di motoscafi e di barche a motore . . . . .</b>	23	23	255	255	81	81	984	978	1.343	1.337
	Lavoratori in proprio e coadiuvanti . . . . .	13	13	—	—	—	—	241	237	254	250
	Lavoratori dipendenti . . . . .	10	10	255	255	81	81	743	741	1.089	1.087
5.53	<b>Draghisti, gruisti, frenatori e simili . . . . .</b>	—	—	14	14	1	1	1.087	1.087	1.102	1.102
	Lavoratori dipendenti . . . . .	—	—	14	14	1	1	1.087	1.087	1.102	1.102
5.60	<b>Marittimi di coperta, barcaioli ed altri mestieri similari . . . . .</b>	—	—	—	—	—	—	9	9	9	9
	Lavoratori in proprio e coadiuvanti . . . . .	—	—	—	—	—	—	2	2	2	2
	Lavoratori dipendenti . . . . .	—	—	—	—	—	—	7	7	7	7
5.71	<b>Vetturini, carrettieri, vagonari e simili . . . . .</b>	2	2	19	19	4	4	139	139	164	164
	Lavoratori in proprio e coadiuvanti . . . . .	—	—	—	—	—	—	82	82	82	82
	Lavoratori dipendenti . . . . .	2	2	19	19	4	4	57	57	82	82

## Segue Tav. 5 — Popolazione residente attiva, per sesso, professione, posizione nella professione e rami di attività economica

N. classificazione	PROFESSIONI — POSIZIONI NELLA PROFESSIONE	AGRICOLTURA, CACCIA E PESCA		INDUSTRIE		PUBBLICA AMMINISTRAZIONE		ALTRI RAMI		TOTALE	
		MF	M	MF	M	MF	M	MF	M	MF	M
5.72	<b>Facchini, caricatori e scaricatori . . . . .</b>	1	1	172	167	34	34	456	445	663	647
	Lavoratori in proprio e coadiuvanti . . . . .	—	—	—	—	—	—	52	52	52	52
	Lavoratori dipendenti . . . . .	1	1	172	167	34	34	404	393	611	595
5.73	<b>Portalettere, fattorini postali e telegrafici, corrieri, messaggeri . . . . .</b>	—	—	—	—	—	—	195	186	195	186
	Lavoratori dipendenti . . . . .	—	—	—	—	—	—	195	186	195	186
5.81	<b>Autoclavisti, pompisti, tubisti e simili . . . . .</b>	—	—	17	16	—	—	6	6	23	22
	Lavoratori dipendenti . . . . .	—	—	17	16	—	—	6	6	23	22
5.82	<b>Pesatori, cernitori . . . . .</b>	7	—	72	15	—	—	263	8	342	23
	Lavoratori in proprio e coadiuvanti . . . . .	—	—	—	—	—	—	1	—	1	—
	Lavoratori dipendenti . . . . .	7	—	72	15	—	—	262	8	341	23
5.83	<b>Imbottiglieri, imballatori e simili . . . . .</b>	3	—	435	45	7	3	103	17	548	65
	Lavoratori dipendenti . . . . .	3	—	435	45	7	3	103	17	548	65
6	<b>ARTI E MESTIERI PARTICOLARI DEL COMMERCIO E DEI SERVIZI</b>										
6.11	<b>Esercenti di negozio . . . . .</b>	1	1	—	—	1	1	3.200	2.173	3.202	2.175
	Lavoratori in proprio e coadiuvanti . . . . .	1	1	—	—	1	1	3.078	2.053	3.080	2.055
	Lavoratori dipendenti . . . . .	—	—	—	—	—	—	122	120	122	120
6.12	<b>Commessi di vendita, cassieri di negozio, fattorini e simili . . . . .</b>	—	—	52	35	44	24	1.759	1.220	1.855	1.279
	Lavoratori in proprio e coadiuvanti . . . . .	—	—	—	—	—	—	26	13	26	13
	Lavoratori dipendenti . . . . .	—	—	52	35	44	24	1.733	1.207	1.829	1.266
6.13	<b>Commercianti ambulanti . . . . .</b>	—	—	—	—	—	—	899	725	899	725
	Lavoratori in proprio e coadiuvanti . . . . .	—	—	—	—	—	—	894	721	894	721
	Lavoratori dipendenti . . . . .	—	—	—	—	—	—	5	4	5	4
6.21	<b>Gestori di pubblico esercizio . . . . .</b>	—	—	—	—	—	—	971	492	971	492
	Lavoratori in proprio e coadiuvanti . . . . .	—	—	—	—	—	—	971	492	971	492
6.22	<b>Portieri d'albergo, camerieri, baristi di pubblici locali . . . . .</b>	—	—	7	1	221	22	626	423	854	446
	Lavoratori in proprio e coadiuvanti . . . . .	—	—	—	—	—	—	10	8	10	8
	Lavoratori dipendenti . . . . .	—	—	7	1	221	22	616	415	844	438
6.23	<b>Cuochi, sguatter e altro personale di cucina . . . . .</b>	1	—	21	4	137	29	89	39	248	72
	Lavoratori in proprio e coadiuvanti . . . . .	—	—	—	—	—	—	3	2	3	2
	Lavoratori dipendenti . . . . .	1	—	21	4	137	29	86	37	245	70
6.31	<b>Barbieri, parrucchieri, manicure . . . . .</b>	—	—	—	—	8	8	506	364	514	372
	Lavoratori in proprio e coadiuvanti . . . . .	—	—	—	—	—	—	278	196	278	196
	Lavoratori dipendenti . . . . .	—	—	—	—	8	8	228	168	236	176
6.32	<b>Infermieri non diplomati e massaggiatori . . . . .</b>	—	—	2	—	519	193	3	—	524	193
	Lavoratori in proprio e coadiuvanti . . . . .	—	—	—	—	10	4	—	—	10	4
	Lavoratori dipendenti . . . . .	—	—	2	—	509	189	3	—	514	189
6.40	<b>Spazzaturai, disinfettatori, lustrascarpe e simili . . . . .</b>	—	—	23	6	138	124	69	57	230	187
	Lavoratori in proprio e coadiuvanti . . . . .	—	—	—	—	—	—	5	4	5	4
	Lavoratori dipendenti . . . . .	—	—	23	6	138	124	64	53	225	183
6.50	<b>Domestici, cuochi e altri mestieri inerenti alla prestazione di servizi domestici presso famiglie private . . . . .</b>	—	—	—	—	145	25	2.287	38	2.432	63
	Lavoratori dipendenti . . . . .	—	—	—	—	145	25	2.287	38	2.432	63
6.61	<b>Soldati e graduati di carriera ed assimilati . . . . .</b>	—	—	—	—	985	981	—	—	985	981
	Lavoratori dipendenti . . . . .	—	—	—	—	985	981	—	—	985	981
6.62	<b>Vigili comunali, guardie notturne, guardacaccia e simili; vigili del fuoco . . . . .</b>	1	1	15	15	189	189	24	24	229	229
	Lavoratori dipendenti . . . . .	1	1	15	15	189	189	24	24	229	229
6.63	<b>Guardiani di fabbricati; uscieri e bidelli di uffici pubblici e privati, sagrestani . . . . .</b>	3	2	283	248	1.023	630	552	511	1.861	1.391
	Lavoratori in proprio e coadiuvanti . . . . .	—	—	—	—	—	—	58	41	58	41
	Lavoratori dipendenti . . . . .	3	2	283	248	1.023	630	494	470	1.803	1.350
6.64	<b>Portieri di case di abitazione . . . . .</b>	—	—	—	—	20	5	52	16	72	21
	Lavoratori dipendenti . . . . .	—	—	—	—	20	5	52	16	72	21
6.70	<b>Arti e mestieri vari o non specificati . . . . .</b>	6	5	1.337	871	210	185	519	440	2.072	1.501
	Lavoratori in proprio e coadiuvanti . . . . .	—	—	—	—	—	—	89	71	89	71
	Lavoratori dipendenti . . . . .	6	5	1.337	871	210	185	430	369	1.983	1.430
	<b>TOTALE . . . . .</b>	<b>6.970</b>	<b>6.332</b>	<b>26.650</b>	<b>19.343</b>	<b>11.646</b>	<b>7.499</b>	<b>24.389</b>	<b>17.578</b>	<b>69.655</b>	<b>50.752</b>
	Imprend., liberi profess., dirig. e impieg.	243	195	2.696	2.031	6.760	4.098	6.350	5.138	16.049	11.462
	Lavoratori in proprio e coadiuvanti . . . . .	6.044	5.537	3.349	2.748	106	87	6.015	4.116	15.514	12.488
	Lavoratori dipendenti . . . . .	683	600	20.605	14.564	4.780	3.314	12.024	8.324	38.092	26.802

TAV. 6 — Famiglie e componenti per ampiezza e circoscrizione comunale

AMPIEZZA DELLE FAMIGLIE (componenti)	CENTRO PRINCIPALE		RESTANTE TERRI- TORIO COMUNALE		COMUNE		AMPIEZZA DELLE FAMIGLIE (componenti)	CENTRO PRINCIPALE		RESTANTE TERRI- TORIO COMUNALE		COMUNE	
	Famiglie	Compo- nenti	Famiglie	Compo- nenti	Famiglie	Compo- nenti		Famiglie	Compo- nenti	Famiglie	Compo- nenti	Famiglie	Compo- nenti
1 . . . . .	3.997	3.997	465	465	4.462	4.462	14 . . . . .	5	70	20	280	25	850
2 . . . . .	7.638	15.276	1.146	2.292	8.784	17.568	15 . . . . .	1	15	9	185	10	150
3 . . . . .	8.879	26.637	1.711	5.133	10.590	31.770	16 . . . . .	—	—	1	16	1	16
4 . . . . .	7.984	31.936	1.990	7.960	9.974	39.896	17 . . . . .	—	—	9	153	9	153
5 . . . . .	4.808	24.040	1.600	8.000	6.408	32.040	18 . . . . .	2	36	1	18	8	54
6 . . . . .	2.313	13.878	1.090	6.540	3.403	20.418	19 . . . . .	—	—	2	38	2	38
7 . . . . .	976	6.832	669	4.683	1.645	11.515	20 . . . . .	—	—	1	20	1	20
8 . . . . .	458	3.664	372	2.976	830	6.640	21 . . . . .	—	—	1	21	1	21
9 . . . . .	205	1.845	226	2.034	431	3.879	22 . . . . .	—	—	—	—	—	—
10 . . . . .	88	880	104	1.040	192	1.920	23 . . . . .	—	—	—	—	—	—
11 . . . . .	34	374	71	781	105	1.155	24 . . . . .	—	—	1	24	1	24
12 . . . . .	20	240	38	456	58	696							
13 . . . . .	6	78	16	208	22	286							
							<b>COMUNE . . .</b>	<b>37.414</b>	<b>129.798</b>	<b>9.543</b>	<b>43.273</b>	<b>46.957</b>	<b>173.071</b>

TAV. 7 — Famiglie per ampiezza e numero di componenti in condizione professionale e per circoscrizione comunale

AMPIEZZA DELLE FAMIGLIE (componenti)	FAMIGLIE CON COMPONENTI IN CONDIZIONE PROFESSIONALE											TOTALE	
	0	1	2	3	4	5	6	7	8	9 e più		Famiglie	Compo- nenti in condizione profes- sionale
										famiglie	compo- nenti		
1 . . . . .	2.271	2.191	—	—	—	—	—	—	—	—	—	4.462	2.191
2 . . . . .	2.001	5.727	1.056	—	—	—	—	—	—	—	—	8.784	7.839
3 . . . . .	743	6.904	2.728	215	—	—	—	—	—	—	—	10.590	18.005
4 . . . . .	287	5.709	2.922	989	67	—	—	—	—	—	—	9.974	14.788
5 . . . . .	112	2.833	2.044	1.097	309	13	—	—	—	—	—	6.408	11.513
6 . . . . .	33	1.105	1.050	773	376	63	3	—	—	—	—	3.403	7.861
7 . . . . .	9	365	482	405	257	103	23	1	—	—	—	1.645	4.232
8 . . . . .	8	131	161	222	188	88	29	3	—	—	—	830	2.506
9 . . . . .	—	52	74	111	95	61	29	9	—	—	—	431	1.455
10 . . . . .	—	15	37	50	30	32	20	4	4	—	—	192	699
11 . . . . .	—	6	12	24	20	25	11	5	2	—	—	105	424
12 . . . . .	—	2	4	15	14	10	8	2	1	2	19	58	260
13 . . . . .	—	1	3	6	5	3	2	1	—	1	10	22	89
14 . . . . .	—	1	—	6	9	4	—	1	3	1	9	25	115
15 . . . . .	—	—	1	2	4	1	1	—	—	1	10	10	45
16 . . . . .	—	—	—	—	—	—	1	—	—	—	—	1	6
17 . . . . .	—	—	2	1	2	3	1	—	—	—	—	9	36
18 . . . . .	—	—	1	—	1	—	1	—	—	—	—	3	12
19 . . . . .	—	—	—	—	1	—	—	—	—	1	9	2	13
20 . . . . .	—	—	—	—	—	—	—	1	—	—	—	1	7
21 . . . . .	—	—	—	—	—	—	—	—	1	—	—	1	8
22 . . . . .	—	—	—	—	—	—	—	—	—	—	—	—	—
23 . . . . .	—	—	—	—	—	—	—	—	—	—	—	—	—
24 . . . . .	—	—	—	—	—	—	1	—	—	—	—	1	6
<b>TOTALE . . .</b>	<b>5.464</b>	<b>25.042</b>	<b>10.577</b>	<b>3.916</b>	<b>1.378</b>	<b>406</b>	<b>130</b>	<b>27</b>	<b>11</b>	<b>6</b>	<b>57</b>	<b>46.957</b>	<b>66.600</b>

COMUNE

Segue Tav. 7 — Famiglie per ampiezza e numero di componenti in condizione professionale e per circoscrizione comunale

AMPIEZZA DELLE FAMIGLIE (componenti)	FAMIGLIE CON COMPONENTI IN CONDIZIONE PROFESSIONALE											TOTALE		
	0	1	2	3	4	5	6	7	8	9 e più		Famiglie	Compo- nenti in condizione profes- sionale	
										famiglie	compo- nenti			
<b>CENTRO PRINCIPALE</b>														
1 . . . . .	2.027	1.970	—	—	—	—	—	—	—	—	—	—	3.997	1.970
2 . . . . .	1.802	4.918	918	—	—	—	—	—	—	—	—	—	7.638	6.754
3 . . . . .	661	5.741	2.299	178	—	—	—	—	—	—	—	—	8.879	10.873
4 . . . . .	258	4.609	2.345	722	50	—	—	—	—	—	—	—	7.984	11.665
5 . . . . .	93	2.146	1.558	808	194	9	—	—	—	—	—	—	4.808	8.507
6 . . . . .	24	771	757	514	210	34	3	—	—	—	—	—	2.313	4.855
7 . . . . .	6	251	285	249	134	42	8	1	—	—	—	—	976	2.369
8 . . . . .	7	77	93	120	100	45	15	1	—	—	—	—	458	1.345
9 . . . . .	—	36	39	52	39	22	15	2	—	—	—	—	205	640
10 . . . . .	—	11	11	32	10	11	7	4	2	—	—	—	88	310
11 . . . . .	—	5	4	7	7	8	1	1	1	—	—	—	34	123
12 . . . . .	—	2	1	5	7	2	3	—	—	—	—	—	20	75
13 . . . . .	—	1	2	2	1	—	—	—	—	—	—	—	6	15
14 . . . . .	—	1	—	—	1	1	—	—	2	—	—	—	5	26
15 . . . . .	—	—	—	1	—	—	—	—	—	—	—	—	1	3
16 . . . . .	—	—	—	—	—	—	—	—	—	—	—	—	—	—
17 . . . . .	—	—	—	—	—	—	—	—	—	—	—	—	—	—
18 . . . . .	—	—	1	—	—	—	1	—	—	—	—	—	2	8
19 . . . . .	—	—	—	—	—	—	—	—	—	—	—	—	—	—
20 . . . . .	—	—	—	—	—	—	—	—	—	—	—	—	—	—
21 . . . . .	—	—	—	—	—	—	—	—	—	—	—	—	—	—
22 . . . . .	—	—	—	—	—	—	—	—	—	—	—	—	—	—
23 . . . . .	—	—	—	—	—	—	—	—	—	—	—	—	—	—
24 . . . . .	—	—	—	—	—	—	—	—	—	—	—	—	—	—
<b>TOTALE . . .</b>	<b>4.878</b>	<b>20.539</b>	<b>8.313</b>	<b>2.690</b>	<b>753</b>	<b>174</b>	<b>53</b>	<b>9</b>	<b>5</b>	—	—	—	<b>37.414</b>	<b>49.538</b>

**RESTANTE TERRITORIO COMUNALE**

1 . . . . .	244	221	—	—	—	—	—	—	—	—	—	—	465	221
2 . . . . .	199	809	138	—	—	—	—	—	—	—	—	—	1.146	1.085
3 . . . . .	82	1.163	429	37	—	—	—	—	—	—	—	—	1.711	2.132
4 . . . . .	29	1.100	577	267	17	—	—	—	—	—	—	—	1.990	3.123
5 . . . . .	19	687	486	239	115	4	—	—	—	—	—	—	1.600	3.006
6 . . . . .	9	334	293	259	166	29	—	—	—	—	—	—	1.090	2.506
7 . . . . .	3	114	197	156	123	61	15	—	—	—	—	—	669	1.863
8 . . . . .	1	54	68	102	88	43	14	2	—	—	—	—	372	1.161
9 . . . . .	—	16	35	59	56	39	14	7	—	—	—	—	226	815
10 . . . . .	—	4	26	18	20	21	13	—	2	—	—	—	104	389
11 . . . . .	—	1	8	17	13	17	10	4	1	—	—	—	71	301
12 . . . . .	—	—	3	10	7	8	5	2	1	1	2	19	38	175
13 . . . . .	—	—	1	4	4	3	2	1	—	1	10	16	16	74
14 . . . . .	—	—	—	6	8	3	—	1	1	1	9	20	20	89
15 . . . . .	—	—	1	1	4	1	1	—	—	1	10	9	9	42
16 . . . . .	—	—	—	—	—	—	1	—	—	—	—	1	1	6
17 . . . . .	—	—	2	1	2	3	1	—	—	—	—	9	9	36
18 . . . . .	—	—	—	—	1	—	—	—	—	—	—	1	1	4
19 . . . . .	—	—	—	—	1	—	—	—	—	1	9	2	2	13
20 . . . . .	—	—	—	—	—	—	—	1	—	—	—	1	1	7
21 . . . . .	—	—	—	—	—	—	—	—	1	—	—	1	1	8
22 . . . . .	—	—	—	—	—	—	—	—	—	—	—	—	—	—
23 . . . . .	—	—	—	—	—	—	—	—	—	—	—	—	—	—
24 . . . . .	—	—	—	—	—	—	1	—	—	—	—	1	1	6
<b>TOTALE . . .</b>	<b>586</b>	<b>4.503</b>	<b>2.264</b>	<b>1.226</b>	<b>625</b>	<b>232</b>	<b>77</b>	<b>18</b>	<b>6</b>	<b>6</b>	<b>57</b>	<b>9.543</b>	<b>17.062</b>	

TAV. 8 — Abitazioni occupate e non occupate, altri alloggi e relativi occupanti, per circoscrizione comunale

CIRCOSCRIZIONI COMUNALI	ABITAZIONI OCCUPATE						ABITAZIONI NON OCCUPATE			ALTRI ALLOGGI	
	N	Stanze		Occupanti	Numero medio		N	Stanze	Numero medio di stanze per abitazione	N	Occupanti
		totale	ad uso abitazione		di stanze per abitazione	di persone per stanza					
<b>Centro Urbano (Quartieri)</b>	<b>29.468</b>	<b>108.000</b>	<b>106.333</b>	<b>115.837</b>	<b>3,7</b>	<b>1,1</b>	<b>498</b>	<b>2.355</b>	<b>4,7</b>	<b>617</b>	<b>1.787</b>
Città destra Adige . . . . .	10.374	40.098	39.370	38.376	3,9	1,0	238	1.270	5,3	224	647
Città sinistra Adige . . . . .	5.873	20.043	19.778	22.594	3,4	1,1	50	224	4,5	247	686
Trento . . . . .	2.567	11.278	11.152	10.573	4,4	0,9	56	295	5,3	20	66
Valdonega . . . . .	492	1.998	1.990	2.072	4,1	1,0	13	49	3,8	11	25
Venezia . . . . .	3.086	10.612	10.465	12.255	3,4	1,2	35	113	3,2	26	87
<i>San Felice</i> . . . . .	55	216	215	239	3,9	1,1	1	4	4,0	—	—
Porto San Pancrazio . . . . .	918	3.158	3.122	3.837	3,4	1,2	5	17	3,4	9	23
Roma . . . . .	2.990	9.796	9.626	12.645	3,3	1,3	29	107	3,7	89	146
<i>Palazzina</i> . . . . .	132	522	521	649	4,0	1,2	2	15	7,5	—	—
<i>Bosco - La Rissa</i> . . . . .	20	74	66	104	3,7	1,6	—	—	—	—	—
Santa Lucia . . . . .	1.266	4.240	4.135	5.384	3,3	1,3	20	80	4,0	12	33
<i>Madonna di Dossobuono</i> . . . . .	41	144	144	193	3,5	1,3	—	—	—	—	—
Milano-Porta Nuova . . . . .	1.902	6.777	6.695	8.101	3,6	1,2	52	200	3,8	29	94
<b>Ex Comuni aggregati</b>	<b>6.951</b>	<b>25.005</b>	<b>24.503</b>	<b>30.648</b>	<b>3,6</b>	<b>1,3</b>	<b>73</b>	<b>291</b>	<b>4,0</b>	<b>165</b>	<b>680</b>
Avesa . . . . .	629	2.254	2.243	2.749	3,6	1,2	5	14	2,8	5	21
Ca' di David . . . . .	621	2.326	2.260	2.893	3,8	1,3	3	14	4,7	9	39
<i>Fracazzole</i> . . . . .	101	355	354	505	3,5	1,4	—	—	—	1	4
<i>Marchesino</i> . . . . .	14	58	54	91	4,1	1,7	—	—	—	3	23
Mizzole . . . . .	189	779	747	887	4,1	1,2	6	24	4,0	1	2
<i>Pigozzo</i> . . . . .	21	85	84	75	4,0	0,9	—	—	—	—	—
<i>Cancello</i> . . . . .	15	108	84	80	7,2	1,0	1	10	10,0	—	—
<i>Moruri</i> . . . . .	46	146	145	234	3,2	1,6	4	11	2,8	—	—
<i>La Costa</i> . . . . .	17	70	70	95	4,1	1,4	—	—	—	—	—
Montorio . . . . .	721	2.710	2.635	2.966	3,8	1,1	7	38	5,4	71	304
Parona di Valpolicella . . . . .	241	976	945	1.075	4,0	1,1	3	19	6,3	48	220
Quinto di Valpantena . . . . .	553	2.205	2.163	2.510	4,0	1,2	13	61	4,7	6	21
<i>Poiano</i> . . . . .	250	973	949	1.071	3,9	1,1	7	29	4,1	6	31
Quinzano Veronese . . . . .	504	1.549	1.526	2.219	3,1	1,5	6	18	2,2	2	2
Santa Maria in Stelle . . . . .	165	612	606	703	3,7	1,3	4	27	6,8	—	—
<i>Novaglie</i> . . . . .	55	229	223	280	4,2	1,3	2	13	6,5	—	—
San Massimo . . . . .	1.181	3.910	3.856	5.355	3,3	1,4	11	43	3,9	5	23
<i>La Sorte</i> . . . . .	58	197	191	264	3,4	1,4	—	—	—	—	—
<i>Chievo</i> . . . . .	266	864	857	1.236	3,2	1,4	2	14	7,0	—	—
<i>Lugagnano</i> . . . . .	36	137	133	168	3,8	1,3	—	—	—	—	—
San Michele Extra . . . . .	2.147	7.684	7.522	9.201	3,6	1,2	15	38	2,5	18	48
<b>Restante territorio comunale</b>	<b>4.286</b>	<b>17.465</b>	<b>16.941</b>	<b>23.259</b>	<b>4,1</b>	<b>1,4</b>	<b>116</b>	<b>687</b>	<b>5,9</b>	<b>90</b>	<b>326</b>
<b>COMUNE</b>	<b>40.705</b>	<b>150.470</b>	<b>147.777</b>	<b>169.744</b>	<b>3,7</b>	<b>1,1</b>	<b>687</b>	<b>3.333</b>	<b>4,9</b>	<b>872</b>	<b>2.793</b>

TAV. 9 — Unità locali e addetti, per circoscrizione comunale e rami di attività economica

CIRCOSCRIZIONI COMUNALI	INDUSTRIE ESTRATTIVE		INDUSTRIE MANIFATTURIERE		COSTRUZIONI E IMPIANTI		ELETTRICITÀ GAS E ACQUA		COMMERCIO		TRASPORTI E COMUNICAZIONI		CREDITO E ASSICURAZIONE		SERVIZI VARI		TOTALE	
	N	Ad-detti	N	Ad-detti	N	Ad-detti	N	Ad-detti	N	Ad-detti	N	Ad-detti	N	Ad-detti	N	Ad-detti	N	Ad-detti
<b>Centro Urbano (Quartieri)</b>	<b>6</b>	<b>17</b>	<b>1.810</b>	<b>17.938</b>	<b>209</b>	<b>2.755</b>	<b>15</b>	<b>670</b>	<b>3.249</b>	<b>9.477</b>	<b>193</b>	<b>7.421</b>	<b>74</b>	<b>1.574</b>	<b>318</b>	<b>891</b>	<b>5.874</b>	<b>40.743</b>
Città destra Adige . . . . .	3	12	868	4.146	106	1.533	6	315	1.712	5.268	89	2.118	60	1.525	177	631	3.021	15.548
Città sinistra Adige . . . . .	—	—	275	1.796	19	161	—	—	569	1.256	9	66	7	24	53	112	932	3.415
Trento . . . . .	1	1	100	1.435	14	79	1	42	101	191	7	23	1	1	10	13	235	1.785
Valdonega . . . . .	—	—	54	303	1	10	—	—	77	141	5	12	—	—	7	8	144	474
Venezia . . . . .	1	2	146	3.913	4	70	—	—	215	451	14	3.345	2	5	20	25	402	7.811
Porto San Pancrazio . . . . .	1	2	32	1.750	2	68	1	85	68	139	9	1.669	—	—	2	2	115	3.715
Roma . . . . .	—	—	179	2.630	28	275	4	204	254	1.174	28	93	3	14	26	59	522	4.449
Santa Lucia . . . . .	—	—	43	473	16	74	—	—	103	270	9	26	—	—	11	16	182	859
Milano-Porta Nuova . . . . .	—	—	113	1.492	19	485	3	24	150	587	23	69	1	5	12	25	321	2.687
<b>Ex Comuni aggregati</b>	<b>4</b>	<b>14</b>	<b>364</b>	<b>1.334</b>	<b>27</b>	<b>268</b>	<b>1</b>	<b>27</b>	<b>612</b>	<b>1.196</b>	<b>22</b>	<b>31</b>	<b>2</b>	<b>7</b>	<b>98</b>	<b>162</b>	<b>1.130</b>	<b>3.039</b>
Avesa . . . . .	2	9	21	49	1	3	—	—	51	84	—	—	—	—	39	63	114	208
Ca' di David . . . . .	—	—	50	264	3	13	—	—	64	127	4	7	1	2	7	13	129	426
Mizzole . . . . .	—	—	8	10	—	—	—	—	22	29	—	—	—	—	—	—	30	39
Montorio . . . . .	—	—	51	449	4	22	—	—	56	115	—	—	—	—	9	13	120	599
Parona-Quinzano Veronese . . . . .	1	4	53	137	6	91	—	—	82	143	5	8	—	—	11	18	158	401
Quinto di Valpantena . . . . .	1	1	32	44	1	10	—	—	49	78	—	—	—	—	7	10	90	149
Santa Maria in Stelle . . . . .	—	—	13	36	—	—	—	—	13	15	—	—	—	—	—	—	26	51
San Massimo . . . . .	—	—	52	160	8	97	1	27	83	279	6	9	—	—	7	13	157	585
San Michele Extra . . . . .	—	—	84	185	4	32	—	—	192	326	7	7	1	5	18	32	306	587
<b>COMUNE</b>	<b>10</b>	<b>31</b>	<b>2.174</b>	<b>19.272</b>	<b>236</b>	<b>3.023</b>	<b>16</b>	<b>697</b>	<b>3.861</b>	<b>10.673</b>	<b>215</b>	<b>7.452</b>	<b>76</b>	<b>1.581</b>	<b>416</b>	<b>1.053</b>	<b>7.004</b>	<b>43.782</b>

Comune di TRIESTE

TAV. 1 — Superficie territoriale, popolazione residente per sesso, densità, per circoscrizione comunale

CIRCOSCRIZIONI COMUNALI	SUPERFICIE TERRITORIALE ha	POPOLAZIONE RESIDENTE			DENSITÀ ab./ha
		M	F	MF	
<b>Centro Urbano</b> . . . . .	<b>3.389</b>	<b>120.612</b>	<b>139.929</b>	<b>260.541</b>	<b>76,9</b>
San Vito . . . . .	263	14.027	16.267	30.294	115,2
Città Vecchia . . . . .	38	5.763	6.614	*12.377	325,7
Città Nuova . . . . .	139	11.998	14.570	26.568	191,1
Barriera Nuova . . . . .	71	12.274	15.398	27.672	389,7
Barriera Vecchia . . . . .	77	16.939	21.050	37.989	493,4
San Giacomo . . . . .	45	11.444	13.146	24.590	546,4
Chiarbola . . . . .	102	6.123	6.402	12.525	122,8
Servola . . . . .	140	4.024	4.206	8.230	58,8
Santa Maria Maggiore Superiore . . . . .	134	2.526	2.771	5.297	39,5
Santa Maria Maggiore Inferiore . . . . .	916	5.559	5.598	11.157	12,2
Rozzol . . . . .	281	6.177	6.721	12.898	45,9
Chiadino . . . . .	159	4.087	4.658	8.745	55,0
Guardiella . . . . .	248	7.303	8.425	15.728	63,4
Cologna . . . . .	142	1.676	1.814	3.490	24,6
Scorcòla . . . . .	119	4.243	4.973	9.216	77,4
Roiano . . . . .	164	2.822	3.174	5.996	36,6
Gretta . . . . .	156	1.941	2.187	4.108	26,3
Barcola . . . . .	195	1.686	1.975	3.661	18,8
<b>Altipiano</b> . . . . .	<b>4.871</b>	<b>5.771</b>	<b>6.210</b>	<b>11.981</b>	<b>2,5</b>
Longera . . . . .	262	493	476	969	3,7
Santa Croce . . . . .	388	964	986	1.950	5,0
Prosecco . . . . .	323	771	842	1.613	5,0
Contovello . . . . .	463	478	538	1.016	2,2
Poggioreale del Carso . . . . .	965	1.845	1.995	3.840	4,0
Banne . . . . .	266	148	160	308	1,2
Trebiciano . . . . .	650	360	399	759	1,2
Padriciano . . . . .	419	141	149	290	0,7
Gropada . . . . .	237	179	216	395	1,7
Basovizza . . . . .	398	392	449	841	0,9
<b>COMUNE</b> . . . . .	<b>8.260</b>	<b>126.383</b>	<b>146.139</b>	<b>272.522</b>	<b>33,0</b>

TAV. 2 — Altitudine e popolazione residente del comune, delle frazioni geografiche e delle località abitate

FRAZIONI Centri Nuclei	Alti- tudine m	Popo- lazione residente	FRAZIONI Centri Nuclei	Alti- tudine m	Popo- lazione residente	FRAZIONI Centri Nuclei	Alti- tudine m	Popo- lazione residente
<b>BANNE</b> . . . . .	<u>459</u> 274	<b>308</b>	<b>GROPADA</b> . . . . .	<u>476</u> 369	<b>395</b>	<b>TREBICIANO</b> . . . . .	<u>450</u> 322	<b>759</b>
Banne . . . . .	360	294	Gropada . . . . .	397	388	Trebiciano . . . . .	344	753
Case sparse . . . . .	—	14	Case sparse . . . . .	—	7	Case sparse . . . . .	—	6
<b>BASOVIZZA</b> . . . . .	<u>667</u> 340	<b>841</b>	<b>LONGERA</b> . . . . .	<u>405</u> 100	<b>793</b>	<b>TRIESTE</b> . . . . .	<u>459</u> 0	<b>261.052</b>
Basovizza . . . . .	377	834	Cattinara . . . . .	240	209	Trieste * . . . . .	2	259.167
Case sparse . . . . .	—	7	Longera . . . . .	230	507	Case Spettich . . . . .	245	15
<b>CONTOVELLO</b> . . . . .	<u>332</u> 50	<b>774</b>	Melara . . . . .	225	23	Conconello . . . . .	412	220
Contovello . . . . .	252	611	Case sparse . . . . .	—	54	Monte Radio . . . . .	173	123
Cerro . . . . .	255	42	<b>PADRICIANO</b> . . . . .	<u>453</u> 100	<b>237</b>	Sottomonte Inferiore . . . . .	85	44
Santo Stefano . . . . .	248	116	Padriciano . . . . .	363	233	Sottomonte Medio . . . . .	160	71
Case sparse . . . . .	—	5	Case sparse . . . . .	—	4	Sottomonte Superiore . . . . .	175	172
<b>GRIGNANO</b> . . . . .	<u>250</u> 0	<b>532</b>	<b>PROSECCO</b> . . . . .	<u>290</u> 160	<b>1.234</b>	Case sparse . . . . .	—	1.240
Grignano . . . . .	2	123	Prosecco (a) . . . . .	250	1.216	<b>VILLA OPICINA</b> . . . . .	<u>425</u> 221	<b>3.662</b>
Stazione di Miramare . . . . .	74	57	Case sparse . . . . .	—	18	Poggioreale del Carso . . . . .	320	3.324
Castello di Miramare . . . . .	5	62	<b>SANTA CROCE</b> . . . . .	<u>279</u> 0	<b>1.935</b>	Stazione di Poggioreale Campagna . . . . .	305	152
Case sparse . . . . .	—	290	Santa Croce (b) . . . . .	208	1.827	Case sparse . . . . .	—	186
			Sorgenti d'Aurisina . . . . .	10	10	<b>COMUNE</b> . . . . .	<u>667</u> 0	<b>272.522</b>
			Case sparse . . . . .	—	98			

(a) Centro diviso con il comune di Sgonico. — (b) Centro diviso con il comune di Duino Aurisina.



TAV. 3 — Popolazione residente per sesso, età e stato civile

ETÀ (anni)	MASCHI						FEMMINE						TOTALE
	Celibi	Coniugati	Vedovi	Separati legalmente	Divorziati	Totale	Nubili	Coniugate	Vedove	Separate legalmente	Divorziate	Totale	
1	1.146	—	—	—	—	1.146	1.020	—	—	—	—	1.020	2.175
2	1.248	—	—	—	—	1.248	1.192	—	—	—	—	1.192	2.440
3	1.304	—	—	—	—	1.304	1.203	—	—	—	—	1.203	2.507
4	1.490	—	—	—	—	1.490	1.420	—	—	—	—	1.420	2.910
5	1.551	—	—	—	—	1.551	1.501	—	—	—	—	1.501	3.052
fino a 5	6.739	—	—	—	—	6.739	6.345	—	—	—	—	6.345	13.084
6	1.598	—	—	—	—	1.598	1.563	—	—	—	—	1.563	3.161
7	1.143	—	—	—	—	1.143	1.127	—	—	—	—	1.127	2.270
8	1.428	—	—	—	—	1.428	1.442	—	—	—	—	1.442	2.870
9	1.440	—	—	—	—	1.440	1.473	—	—	—	—	1.473	2.913
10	1.527	—	—	—	—	1.527	1.528	—	—	—	—	1.528	3.055
5-10	7.136	—	—	—	—	7.136	7.133	—	—	—	—	7.133	14.269
11	1.743	—	—	—	—	1.743	1.694	—	—	—	—	1.694	3.437
12	1.833	—	—	—	—	1.833	1.830	—	—	—	—	1.830	3.663
13	1.796	—	—	—	—	1.796	1.715	—	—	—	—	1.715	3.511
14	1.822	—	—	—	—	1.822	1.777	—	—	—	—	1.777	3.599
15	1.660	—	—	—	—	1.660	1.607	—	—	—	—	1.607	3.282
10-15	8.854	4	1	—	—	8.859	8.623	5	5	—	—	8.633	17.492
16	1.644	—	—	—	—	1.644	1.668	—	—	—	—	1.668	3.323
17	1.660	—	—	—	—	1.660	1.696	—	—	—	—	1.696	3.376
18	1.579	—	—	—	—	1.579	1.652	—	—	—	—	1.652	3.266
19	1.586	—	—	—	—	1.586	1.680	—	—	—	—	1.680	3.342
20	1.743	—	—	—	—	1.743	1.658	—	—	—	—	1.658	3.573
15-20	8.212	30	2	—	—	8.244	8.354	275	7	—	—	8.636	16.980
21	1.800	—	—	—	—	1.800	1.836	—	—	—	—	1.836	3.757
22	1.891	—	—	—	—	1.891	1.978	—	—	—	—	1.978	3.996
23	1.632	—	—	—	—	1.632	1.576	—	—	—	—	1.576	3.323
24	1.476	—	—	—	—	1.476	1.556	—	—	—	—	1.556	3.032
25	1.518	—	—	—	—	1.518	1.613	—	—	—	—	1.613	3.131
20-25	8.317	885	3	1	—	9.206	6.391	2.977	30	16	1	9.415	18.621
26	1.368	—	—	—	—	1.368	1.402	—	—	—	—	1.402	2.770
27	1.275	—	—	—	—	1.275	1.308	—	—	—	—	1.308	2.583
28	1.105	—	—	—	—	1.105	1.139	—	—	—	—	1.139	2.244
29	1.144	—	—	—	—	1.144	1.183	—	—	—	—	1.183	2.327
30	1.078	—	—	—	—	1.078	1.113	—	—	—	—	1.113	2.191
25-30	5.970	4.497	21	32	—	10.520	4.422	7.325	163	67	6	11.983	22.503
31	934	—	—	—	—	934	774	—	—	—	—	774	1.708
32	902	—	—	—	—	902	773	—	—	—	—	773	1.675
33	513	—	—	—	—	513	477	—	—	—	—	477	990
34	258	—	—	—	—	258	251	—	—	—	—	251	509
35	254	—	—	—	—	254	251	—	—	—	—	251	505
30-35	2.861	6.157	46	46	4	9.114	2.526	7.219	390	145	5	10.285	19.899
36	296	—	—	—	—	296	280	—	—	—	—	280	576
37	449	—	—	—	—	449	436	—	—	—	—	436	885
38	496	—	—	—	—	496	492	—	—	—	—	492	988
39	497	—	—	—	—	497	521	—	—	—	—	521	1.018
40	429	—	—	—	—	429	565	—	—	—	—	565	1.110
35-40	2.167	8.241	94	132	4	10.638	2.294	8.715	678	155	5	11.847	23.485
41	400	—	—	—	—	400	519	—	—	—	—	519	919
42	387	—	—	—	—	387	549	—	—	—	—	549	936
43	369	—	—	—	—	369	519	—	—	—	—	519	888
44	366	—	—	—	—	366	522	—	—	—	—	522	888
45	318	—	—	—	—	318	476	—	—	—	—	476	794
40-45	1.840	10.162	180	170	8	12.360	2.585	9.988	1.095	163	12	13.843	26.203
46	297	—	—	—	—	297	506	—	—	—	—	506	803
47	294	—	—	—	—	294	509	—	—	—	—	509	803
48	251	—	—	—	—	251	467	—	—	—	—	467	718
49	237	—	—	—	—	237	451	—	—	—	—	451	688
50	229	—	—	—	—	229	475	—	—	—	—	475	704
45-50	1.308	9.336	256	174	9	11.083	2.408	8.483	1.426	160	12	12.489	23.572
51	215	—	—	—	—	215	399	—	—	—	—	399	614
52	218	—	—	—	—	218	373	—	—	—	—	373	596
53	187	—	—	—	—	187	402	—	—	—	—	402	589
54	195	—	—	—	—	195	384	—	—	—	—	384	568
55	174	—	—	—	—	174	356	—	—	—	—	356	531
50-55	989	8.342	333	141	8	9.813	1.944	6.867	1.898	137	15	10.861	20.674
56	171	—	—	—	—	171	384	—	—	—	—	384	555
57	133	—	—	—	—	133	350	—	—	—	—	350	483
58	117	—	—	—	—	117	331	—	—	—	—	331	448
59	119	—	—	—	—	119	289	—	—	—	—	289	408
60	113	—	—	—	—	113	328	—	—	—	—	328	441
55-60	653	6.077	394	109	6	7.239	1.682	5.096	2.297	113	13	9.201	16.440
61	116	—	—	—	—	116	282	—	—	—	—	282	398
62	101	—	—	—	—	101	239	—	—	—	—	239	340
63	114	—	—	—	—	114	255	—	—	—	—	255	369
64	103	—	—	—	—	103	265	—	—	—	—	265	368
65	113	—	—	—	—	113	261	—	—	—	—	261	374
60-65	547	4.650	532	106	6	6.841	1.302	3.641	2.993	85	9	8.030	13.871
66	86	—	—	—	—	86	253	—	—	—	—	253	339
67	89	—	—	—	—	89	220	—	—	—	—	220	309
68	71	—	—	—	—	71	206	—	—	—	—	206	277
69	69	—	—	—	—	69	199	—	—	—	—	199	268
70	62	—	—	—	—	62	199	—	—	—	—	199	267
65-70	377	3.318	548	55	7	4.305	1.057	2.444	3.217	41	4	6.763	11.068
71	68	—	—	—	—	68	184	—	—	—	—	184	252
72	47	—	—	—	—	47	157	—	—	—	—	157	214
73	30	—	—	—	—	30	162	—	—	—	—	162	222
74	43	—	—	—	—	43	151	—	—	—	—	151	204
75	30	—	—	—	—	30	110	—	—	—	—	110	140
70-75	218	1.951	602	32	—	2.303	773	1.191	3.056	20	2	5.042	7.845
76	36	—	—	—	—	36	145	—	—	—	—	145	191
77	37	—	—	—	—	37	108	—	—	—	—	108	146
78	20	—	—	—	—	20	103	—	—	—	—	103	133
79	18	—	—	—	—	18	92	—	—	—	—	92	124
80	7	—	—	—	—	7	81	—	—	—	—	81	109
75-80	118	992	517	18	—	1.645	502	495	2.309	11	1	3.308	4.953
80-85	42	—	—	—	—	42	611	—	—	—	—	611	822
85-90	10	—	—	—	—	10	187	—	—	—	—	187	257
90-95	3	—	—	—	—	3	36	—	—	—	—	36	49
95-100	—	—	—	—	—	—	4	—	—	—	—	4	6
oltre 100	—	—	—	—	—	—	—	—	—	—	—	—	—
TOTALE	56.361	65.019	3.931	1.020	52	126.383	58.666	64.871	21.398	1.117	87	146.139	272.522

TAV. 4 — Popolazione residente per sesso, classe di età e circoscrizione comunale

CIRCOSCRIZIONI COMUNALI	E T A (anni compiuti)											TOTALE	
	fino a 6	6-10	10-14	14-18	18-21	21-25	25-35	35-45	45-55	55-60	60-65		oltre 65
<b>M A S C H I</b>													
<b>Centro Urbano . . . . .</b>	<b>7.787</b>	<b>5.264</b>	<b>6.825</b>	<b>6.195</b>	<b>4.933</b>	<b>6.973</b>	<b>18.700</b>	<b>21.983</b>	<b>20.115</b>	<b>7.020</b>	<b>5.643</b>	<b>9.174</b>	<b>120.612</b>
San Vito . . . . .	970	624	770	716	535	830	2.352	2.432	2.275	822	673	1.028	14.027
Città Vecchia . . . . .	414	259	324	297	306	376	957	915	858	371	267	419	5.763
Città Nuova . . . . .	712	477	591	517	419	611	1.781	2.122	2.040	821	677	1.230	11.998
Barriera Nuova . . . . .	648	474	601	551	443	659	1.810	2.199	2.183	838	724	1.144	12.274
Barriera Vecchia . . . . .	935	656	848	751	594	873	2.521	3.184	3.055	1.095	871	1.556	16.939
San Giacomo . . . . .	705	514	703	553	482	652	1.790	2.180	1.939	632	533	761	11.444
Chiarbola . . . . .	431	286	350	381	281	376	1.044	1.066	1.045	312	246	305	6.123
Serbola . . . . .	276	182	280	209	168	266	593	778	655	201	134	282	4.024
Santa Maria Maggiore Superiore . . . . .	159	103	158	142	90	161	415	511	414	106	111	156	2.526
Santa Maria Maggiore Inferiore . . . . .	496	292	423	420	298	398	938	995	717	199	150	233	5.559
Rozzol . . . . .	391	286	362	352	290	382	902	1.191	1.008	327	279	407	6.177
Chiadino . . . . .	268	184	243	212	162	223	630	787	649	255	183	291	4.087
Guardiella . . . . .	533	347	379	396	339	439	1.177	1.345	1.161	364	293	530	7.303
Cologna . . . . .	132	70	95	96	66	104	259	330	280	92	47	105	1.676
Scorcola . . . . .	243	201	257	224	178	255	598	709	794	270	201	313	4.243
Roiانو . . . . .	196	129	204	182	121	168	395	550	465	130	113	169	2.822
Gretta . . . . .	136	107	134	116	91	109	275	384	306	92	75	116	1.941
Barcola . . . . .	142	73	103	80	70	91	263	305	271	93	66	129	1.686
<b>Altipiano . . . . .</b>	<b>550</b>	<b>274</b>	<b>369</b>	<b>363</b>	<b>254</b>	<b>397</b>	<b>934</b>	<b>1.015</b>	<b>781</b>	<b>219</b>	<b>198</b>	<b>417</b>	<b>5.771</b>
Longera . . . . .	30	28	34	35	23	27	81	73	80	20	22	40	493
Santa Croce . . . . .	109	51	60	64	45	67	164	159	107	36	33	69	964
Prosecco . . . . .	71	33	41	40	33	53	142	136	101	32	28	61	771
Contovello . . . . .	35	25	30	31	22	41	69	90	66	14	16	39	478
Poggioreale del Carso . . . . .	181	99	135	123	77	124	278	328	266	70	54	110	1.845
Banne . . . . .	18	6	5	9	8	10	37	29	10	4	4	8	148
Trebiciano . . . . .	38	13	22	23	14	25	63	53	52	18	14	25	360
Padriciano . . . . .	15	3	7	6	5	11	18	33	21	3	5	14	141
Gropada . . . . .	14	4	15	9	8	16	23	26	31	8	10	15	179
Basovizza . . . . .	39	12	20	23	19	23	59	88	47	14	12	36	392
<b>COMUNE . . . . .</b>	<b>8.337</b>	<b>5.538</b>	<b>7.194</b>	<b>6.558</b>	<b>5.187</b>	<b>7.370</b>	<b>19.634</b>	<b>22.998</b>	<b>20.896</b>	<b>7.239</b>	<b>5.841</b>	<b>9.591</b>	<b>126.383</b>
<b>F E M M I N E</b>													
<b>Centro Urbano . . . . .</b>	<b>7.368</b>	<b>5.301</b>	<b>6.648</b>	<b>6.325</b>	<b>5.221</b>	<b>7.084</b>	<b>21.200</b>	<b>24.657</b>	<b>22.582</b>	<b>8.917</b>	<b>7.750</b>	<b>16.876</b>	<b>139.929</b>
San Vito . . . . .	949	651	761	727	586	880	2.563	2.841	2.512	1.069	861	1.867	16.267
Città Vecchia . . . . .	334	234	317	323	266	383	966	1.079	1.109	439	399	765	6.614
Città Nuova . . . . .	636	461	551	568	478	710	2.143	2.466	2.453	1.025	978	2.101	14.570
Barriera Nuova . . . . .	596	482	589	549	552	667	2.187	2.716	2.673	1.162	995	2.230	15.398
Barriera Vecchia . . . . .	891	688	767	755	619	902	3.016	3.690	3.572	1.510	1.326	3.314	21.050
San Giacomo . . . . .	659	514	654	598	498	655	2.001	2.372	2.126	881	705	1.483	13.146
Chiarbola . . . . .	393	263	369	346	253	370	1.023	1.121	1.101	341	305	517	6.402
Serbola . . . . .	260	188	239	227	178	239	633	784	626	226	209	397	4.206
Santa Maria Maggiore Superiore . . . . .	177	114	155	146	122	147	443	529	416	135	118	269	2.771
Santa Maria Maggiore Inferiore . . . . .	511	300	390	340	300	365	984	889	749	220	193	357	5.598
Rozzol . . . . .	376	275	372	371	265	347	1.034	1.264	1.066	402	330	619	6.721
Chiadino . . . . .	255	176	233	220	199	228	727	881	714	270	251	504	4.658
Guardiella . . . . .	494	339	446	415	327	412	1.312	1.452	1.235	476	443	1.074	8.425
Cologna . . . . .	122	77	86	93	67	108	294	341	282	104	71	169	1.814
Scorcola . . . . .	248	192	274	246	208	296	734	875	875	304	228	493	4.973
Roiانو . . . . .	201	149	204	186	146	159	485	581	494	134	135	300	3.174
Gretta . . . . .	147	123	132	124	77	121	331	408	298	116	87	203	2.167
Barcola . . . . .	119	75	109	91	80	95	324	368	281	103	116	214	1.975
<b>Altipiano . . . . .</b>	<b>540</b>	<b>269</b>	<b>368</b>	<b>364</b>	<b>264</b>	<b>410</b>	<b>1.068</b>	<b>1.033</b>	<b>768</b>	<b>284</b>	<b>280</b>	<b>562</b>	<b>6.210</b>
Longera . . . . .	39	26	32	38	21	26	75	80	61	19	15	44	476
Santa Croce . . . . .	105	39	56	66	39	73	164	155	97	48	48	96	986
Prosecco . . . . .	74	35	52	45	38	54	146	134	100	36	47	81	842
Contovello . . . . .	40	29	36	30	25	30	82	82	70	36	28	50	538
Poggioreale del Carso . . . . .	155	81	111	104	74	143	389	354	262	87	77	158	1.995
Banne . . . . .	19	8	8	9	10	13	35	27	13	2	6	10	160
Trebiciano . . . . .	36	15	22	27	19	24	59	63	55	19	22	38	399
Padriciano . . . . .	14	3	6	9	5	10	19	29	19	8	8	19	149
Gropada . . . . .	14	13	17	17	17	12	30	26	32	15	8	15	216
Basovizza . . . . .	44	20	28	19	16	25	69	83	59	14	21	51	449
<b>COMUNE . . . . .</b>	<b>7.908</b>	<b>5.570</b>	<b>7.016</b>	<b>6.689</b>	<b>5.485</b>	<b>7.494</b>	<b>22.268</b>	<b>25.690</b>	<b>23.350</b>	<b>9.201</b>	<b>8.030</b>	<b>17.438</b>	<b>146.139</b>

Segue TAV. 4 — Popolazione residente per sesso, classe di età e circoscrizione comunale

CIRCOSCRIZIONI COMUNALI	E T A (anni compiuti)											TOTALE	
	fino a 6	6-10	10-14	14-18	18-21	21-25	25-35	35-45	45-55	55-60	60-65		oltre 65
<b>M A S C H I E F E M M I N E</b>													
<b>Centro Urbano . . . . .</b>	<b>15.155</b>	<b>10.565</b>	<b>13.473</b>	<b>12.520</b>	<b>10.154</b>	<b>14.057</b>	<b>39.900</b>	<b>46.640</b>	<b>42.697</b>	<b>15.937</b>	<b>13.393</b>	<b>26.050</b>	<b>260.541</b>
San Vito . . . . .	1.919	1.275	1.531	1.443	1.121	1.710	4.915	5.273	4.787	1.891	1.534	2.895	30.294
Città Vecchia . . . . .	748	493	641	620	572	759	1.923	1.994	1.967	810	666	1.184	12.377
Città Nuova . . . . .	1.348	938	1.142	1.085	897	1.321	3.024	4.588	4.493	1.846	1.655	3.331	26.568
Barriera Nuova . . . . .	1.244	956	1.190	1.100	995	1.326	3.997	4.915	4.856	2.000	1.719	3.374	27.672
Barriera Vecchia . . . . .	1.826	1.344	1.615	1.506	1.213	1.775	5.537	6.874	6.627	2.605	2.197	4.870	37.989
San Giacomo . . . . .	1.364	1.028	1.357	1.151	980	1.307	3.791	4.552	4.065	1.513	1.238	2.244	24.590
Chiarbola . . . . .	824	549	719	727	534	746	2.067	2.187	2.146	653	551	822	12.525
Serbola . . . . .	536	370	519	436	346	505	1.226	1.562	1.281	427	343	679	8.230
Santa Maria Maggiore Superiore . . . . .	336	217	313	288	212	308	858	1.040	830	241	229	425	5.297
Santa Maria Maggiore Inferiore . . . . .	1.007	592	813	760	598	763	1.922	1.884	1.466	419	343	590	11.157
Rozzol . . . . .	767	561	734	723	555	729	1.936	2.455	2.074	729	609	1.026	12.898
Chiadino . . . . .	523	360	476	432	361	451	1.357	1.668	1.363	525	434	795	8.745
Guardiella . . . . .	1.027	686	825	811	666	851	2.489	2.797	2.396	840	736	1.604	15.728
Cologna . . . . .	254	147	181	189	133	212	553	671	562	196	118	274	3.490
Scorcola . . . . .	491	393	531	470	386	551	1.332	1.584	1.669	574	429	806	9.216
Roiano . . . . .	397	273	408	368	267	327	880	1.131	959	264	248	469	5.996
Gretta . . . . .	283	230	266	240	168	230	606	792	604	208	162	319	4.108
Barcola . . . . .	261	148	212	171	150	186	587	673	552	196	182	343	3.661
<b>Altipiano . . . . .</b>	<b>1.090</b>	<b>543</b>	<b>737</b>	<b>727</b>	<b>518</b>	<b>807</b>	<b>2.002</b>	<b>2.048</b>	<b>1.549</b>	<b>503</b>	<b>478</b>	<b>979</b>	<b>11.981</b>
Longera . . . . .	69	54	66	73	44	53	156	153	141	39	37	84	969
Santa Croce . . . . .	214	90	116	130	84	140	328	314	204	84	81	165	1.950
Prosecco . . . . .	145	68	93	85	71	107	288	270	201	68	75	142	1.613
Contovello . . . . .	75	54	66	61	47	71	151	172	136	50	44	89	1.016
Poggioreale del Carso . . . . .	336	180	246	227	151	267	667	682	528	157	131	268	3.840
Banne . . . . .	37	14	13	18	13	23	72	56	23	6	10	18	308
Trebiciano . . . . .	74	28	44	50	33	49	122	116	107	37	36	63	759
Padriciano . . . . .	29	6	13	15	10	21	37	62	40	11	13	33	290
Gropada . . . . .	28	17	32	26	25	28	53	52	63	23	18	30	395
Basovizza . . . . .	83	32	48	42	35	48	128	171	106	28	33	87	841
<b>COMUNE . . . . .</b>	<b>16.245</b>	<b>11.108</b>	<b>14.210</b>	<b>13.247</b>	<b>10.672</b>	<b>14.864</b>	<b>41.902</b>	<b>48.688</b>	<b>44.246</b>	<b>16.440</b>	<b>13.871</b>	<b>27.029</b>	<b>272.522</b>

TAV. 5 — Popolazione residente attiva, per sesso, professione, posizione nella professione e rami di attività economica

N. classificazione	PROFESSIONI — POSIZIONI NELLA PROFESSIONE	AGRICOLTURA, CACCIA E PESCA		INDUSTRIE		PUBBLICA AMMINISTRAZIONE		ALTRI RAMI		TOTALE	
		MF	M	MF	M	MF	M	MF	M	MF	M
<b>1</b>	<b>PROFESSIONI E ARTI LIBERALI E ASSIMILATE</b>										
1.11	Insegnanti di scuole medie e superiori . . . . .	—	—	7	7	1.412	691	5	3	1.424	701
	Imprenditori, liberi professionisti, dirigenti e impiegati	—	—	7	7	1.412	691	4	2	1.423	700
	Lavoratori in proprio e coadiuvanti . . . . .	—	—	—	—	—	—	1	1	1	1
1.12	Insegnanti di educazione fisica . . . . .	—	—	—	—	64	44	19	17	83	61
	Imprenditori, liberi professionisti, dirigenti e impiegati	—	—	—	—	64	44	19	17	83	61
1.13	Maestri elementari, istitutori, precettori . . . . .	—	—	—	—	1.793	455	26	—	1.819	455
	Imprenditori, liberi professionisti, dirigenti e impiegati	—	—	—	—	1.793	455	26	—	1.819	455
1.20	Artisti, letterati, giornalisti, pubblicisti e professioni similari . . . . .	—	—	157	144	47	37	705	497	909	678
	Imprenditori, liberi professionisti, dirigenti e impiegati	—	—	157	144	47	37	705	497	909	678
1.30	Ecclesiastici e religiosi . . . . .	—	—	—	—	360	210	—	—	360	210
	Imprenditori, liberi professionisti, dirigenti e impiegati	—	—	—	—	360	210	—	—	360	210
1.41	Medici-chirurghi . . . . .	—	—	—	—	534	499	8	8	542	507
	Imprenditori, liberi professionisti, dirigenti e impiegati	—	—	—	—	533	499	8	8	541	507
	Lavoratori in proprio e coadiuvanti . . . . .	—	—	—	—	1	—	—	—	1	—
1.42	Ostetriche, infermieri diplomati, assistenti sanitari, vigilatrici scolastiche . . . . .	—	—	3	2	755	51	22	6	780	59
	Imprenditori, liberi professionisti, dirigenti e impiegati	—	—	3	2	755	51	22	6	780	59



Segue TAV. 5 — Popolazione residente attiva, per sesso, professione, posizione nella professione e rami di attività economica

N. classificazione	PROFESSIONI — POSIZIONI NELLA PROFESSIONE	AGRICOLTURA, CACCIA E PESCA		INDUSTRIE		PUBBLICA AMMINISTRAZIONE		ALTRI RAMI		TOTALE	
		MF	M	MF	M	MF	M	MF	M	MF	M
3.24	<b>Altri coltivatori specializzati . . . . .</b>	—	—	7	7	136	128	33	32	176	167
	Lavoratori dipendenti . . . . .	—	—	7	7	136	128	33	32	176	167
3.30	<b>Operatori agricoli vari specializzati . . . . .</b>	80	71	6	5	1	1	—	—	87	77
	Lavoratori in proprio e coadiuvanti . . . . .	61	52	—	—	—	—	—	—	61	52
	Lavoratori dipendenti . . . . .	19	19	6	5	1	1	—	—	26	25
3.40	<b>Selvicoltori, boscaioli, carbonai . . . . .</b>	33	26	1	1	10	5	—	—	44	32
	Lavoratori dipendenti . . . . .	33	26	1	1	10	5	—	—	44	32
3.50	<b>Allevatori, pastori, guardiani di animali . . . . .</b>	11	11	—	—	5	5	21	21	37	37
	Lavoratori in proprio e coadiuvanti . . . . .	5	5	—	—	—	—	—	—	5	5
	Lavoratori dipendenti . . . . .	6	6	—	—	5	5	21	21	32	32
3.60	<b>Pescatori, piscicoltori, cacciatori . . . . .</b>	215	215	—	—	1	1	—	—	216	216
	Lavoratori in proprio e coadiuvanti . . . . .	131	131	—	—	—	—	—	—	131	131
	Lavoratori dipendenti . . . . .	84	84	—	—	1	1	—	—	85	85
4	<b>ARTI E MESTIERI PARTICOLARI DELLA LAVORAZIONE E FABBRICAZIONE DI MATERIALI E PRODOTTI INDUSTRIALI E ARTIGIANI</b>										
4.11	<b>Mugnai, panettieri, pastai, pasticciere, gelatieri e simili . . . . .</b>	—	—	491	315	43	43	684	673	1.218	1.031
	Lavoratori in proprio e coadiuvanti . . . . .	—	—	41	30	—	—	7	4	48	34
	Lavoratori dipendenti . . . . .	—	—	450	285	43	43	677	669	1.170	997
4.12	<b>Macellatori . . . . .</b>	1	1	80	77	8	8	10	10	99	96
	Lavoratori in proprio e coadiuvanti . . . . .	—	—	1	—	—	—	—	—	1	—
	Lavoratori dipendenti . . . . .	1	1	79	77	8	8	10	10	98	96
4.13	<b>Salatori e affumicatori di carne e di pesce, insaccatori, confezionatori di conserve alimentari . . . . .</b>	—	—	41	24	—	—	2	2	43	26
	Lavoratori in proprio e coadiuvanti . . . . .	—	—	5	5	—	—	—	—	5	5
	Lavoratori dipendenti . . . . .	—	—	36	19	—	—	2	2	38	21
4.14	<b>Casari . . . . .</b>	—	—	2	2	—	—	1	1	3	3
	Lavoratori dipendenti . . . . .	—	—	2	2	—	—	1	1	3	3
4.15	<b>Frantolani, vinificatori, birrai, maltatori, gassosai . . . . .</b>	—	—	76	41	—	—	14	13	90	54
	Lavoratori in proprio e coadiuvanti . . . . .	—	—	1	1	—	—	—	—	1	1
	Lavoratori dipendenti . . . . .	—	—	75	40	—	—	14	13	89	53
4.16	<b>Condizionatori e confezionatori del tabacco . . . . .</b>	—	—	377	4	—	—	—	—	377	4
	Lavoratori dipendenti . . . . .	—	—	377	4	—	—	—	—	377	4
4.21	<b>Filatori, tessitori, cardatori, merlettai, cordai e simili . . . . .</b>	—	—	313	23	1	1	—	—	314	24
	Lavoratori in proprio e coadiuvanti . . . . .	—	—	5	4	—	—	—	—	5	4
	Lavoratori dipendenti . . . . .	—	—	308	19	1	1	—	—	309	20
4.22	<b>Lavoratori e sgrassatori di lana, tintori e finitori di filati e tessuti, impermeabilizzatori di tessuti e simili . . . . .</b>	—	—	19	7	—	—	—	—	19	7
	Lavoratori in proprio e coadiuvanti . . . . .	—	—	2	1	—	—	—	—	2	1
	Lavoratori dipendenti . . . . .	—	—	17	6	—	—	—	—	17	6
4.31	<b>Sarti, pellicciai, cappellai, magliari, borsettieri, tappezzieri e simili . . . . .</b>	—	—	4.458	997	219	44	216	35	4.893	1.076
	Lavoratori in proprio e coadiuvanti . . . . .	—	—	1.451	565	—	—	—	—	1.451	565
	Lavoratori dipendenti . . . . .	—	—	3.007	432	219	44	216	35	3.442	511
4.32	<b>Calzolai . . . . .</b>	—	—	686	569	30	30	7	7	723	606
	Lavoratori in proprio e coadiuvanti . . . . .	—	—	432	423	—	—	—	—	432	423
	Lavoratori dipendenti . . . . .	—	—	254	146	30	30	7	7	291	183
4.33	<b>Ombrellai, spazzolai, bottonieri, pettinai . . . . .</b>	—	—	18	14	—	—	1	1	19	15
	Lavoratori in proprio e coadiuvanti . . . . .	—	—	6	6	—	—	—	—	6	6
	Lavoratori dipendenti . . . . .	—	—	12	8	—	—	1	1	13	9
4.34	<b>Stiratrici, lavandaie, tintori e smacchiatori di abiti . . . . .</b>	—	—	25	3	175	4	406	44	606	51
	Lavoratori in proprio e coadiuvanti . . . . .	—	—	—	—	—	—	63	10	63	10
	Lavoratori dipendenti . . . . .	—	—	25	3	175	4	343	34	543	41
4.35	<b>Conciatori, imbalsamatori . . . . .</b>	—	—	4	2	1	1	1	1	6	4
	Lavoratori in proprio e coadiuvanti . . . . .	—	—	1	1	—	—	—	—	1	1
	Lavoratori dipendenti . . . . .	—	—	3	1	1	1	1	1	5	3
4.36	<b>Sellai, pellettieri e simili . . . . .</b>	—	—	66	43	9	9	5	4	80	56
	Lavoratori in proprio e coadiuvanti . . . . .	—	—	28	25	—	—	—	—	28	25
	Lavoratori dipendenti . . . . .	—	—	38	18	9	9	5	4	52	31

Segue Tav. 5 — Popolazione residente attiva, per sesso, professione, posizione nella professione e rami di attività economica

N. classificazione	PROFESSIONI — POSIZIONI NELLA PROFESSIONE	AGRICOLTURA, CACCIA E PESCA		INDUSTRIE		PUBBLICA AMMINISTRAZIONE		ALTRI RAMI		TOTALE	
		MF	M	MF	M	MF	M	MF	M	MF	M
4.41	<b>Falegnami, ebanisti, mobiliari e simili . . . . .</b>	1	1	2.369	2.348	296	295	158	157	2.824	2.801
	Lavoratori in proprio e coadiuvanti . . . . .	—	—	334	330	—	—	—	—	334	330
	Lavoratori dipendenti . . . . .	1	1	2.035	2.018	296	295	158	157	2.490	2.471
4.42	<b>Astucciari, corniciari, intarsiatori e simili . . . . .</b>	—	—	102	85	3	3	10	9	115	97
	Lavoratori in proprio e coadiuvanti . . . . .	—	—	31	28	—	—	—	—	31	28
	Lavoratori dipendenti . . . . .	—	—	71	57	3	3	10	9	84	69
4.43	<b>Bottai, barilai, carradori e carpentieri in legno . . . . .</b>	—	—	563	562	59	59	87	87	709	708
	Lavoratori in proprio e coadiuvanti . . . . .	—	—	19	19	—	—	—	—	19	19
	Lavoratori dipendenti . . . . .	—	—	544	543	59	59	87	87	690	689
4.44	<b>Mobiliari in canne, vimini e giunchi; cestai, impagliatori, cappellai in paglia, scopai, sugherai e simili . . . . .</b>	—	—	22	14	—	—	—	—	22	14
	Lavoratori in proprio e coadiuvanti . . . . .	—	—	10	7	—	—	—	—	10	7
	Lavoratori dipendenti . . . . .	—	—	12	7	—	—	—	—	12	7
4.50	<b>Minatori, cavatori ed altri mestieri inerenti alla estrazione dei minerali . . . . .</b>	—	—	139	139	—	—	—	—	139	139
	Lavoratori dipendenti . . . . .	—	—	139	139	—	—	—	—	139	139
4.61	<b>Fonditori, fornisti, formatori . . . . .</b>	—	—	550	544	2	2	3	3	555	549
	Lavoratori in proprio e coadiuvanti . . . . .	—	—	2	2	—	—	—	—	2	2
	Lavoratori dipendenti . . . . .	—	—	548	542	2	2	3	3	553	547
4.62	<b>Laminatori, trafilatori, fucinatori, saldatori, tagliatori di prodotti meccanici e simili . . . . .</b>	—	—	1.862	1.804	99	99	115	114	2.076	2.017
	Lavoratori in proprio e coadiuvanti . . . . .	—	—	64	64	—	—	—	—	64	64
	Lavoratori dipendenti . . . . .	—	—	1.798	1.740	99	99	115	114	2.012	1.953
4.63	<b>Galvanoplastieri, temperatori, verniciatori e smaltatori di metalli . . . . .</b>	—	—	297	288	15	15	35	35	347	338
	Lavoratori in proprio e coadiuvanti . . . . .	—	—	21	21	—	—	—	—	21	21
	Lavoratori dipendenti . . . . .	—	—	276	267	15	15	35	35	326	317
4.64	<b>Meccanici di precisione, orologiai, orefici . . . . .</b>	—	—	284	278	224	212	38	37	546	527
	Lavoratori in proprio e coadiuvanti . . . . .	—	—	152	147	102	101	2	2	256	250
	Lavoratori dipendenti . . . . .	—	—	132	131	122	111	36	35	290	277
4.65	<b>Utensilisti e attrezzisti di officina, mobiliari in ferro . . . . .</b>	1	1	628	626	63	62	111	110	803	799
	Lavoratori in proprio e coadiuvanti . . . . .	—	—	35	34	—	—	—	—	35	34
	Lavoratori dipendenti . . . . .	1	1	593	592	63	62	111	110	768	765
4.66	<b>Montatori di apparecchi, collaudatori e riparatori meccanici, meccanici generici . . . . .</b>	3	3	2.524	2.519	390	389	494	493	3.411	3.404
	Lavoratori in proprio e coadiuvanti . . . . .	—	—	180	180	—	—	2	2	182	182
	Lavoratori dipendenti . . . . .	3	3	2.344	2.339	390	389	492	491	3.229	3.222
4.67	<b>Fabbri ferrai, ramai, ottonai, carpentieri in ferro . . . . .</b>	1	1	1.724	1.720	111	111	135	133	1.971	1.965
	Lavoratori in proprio e coadiuvanti . . . . .	—	—	97	96	—	—	—	—	97	96
	Lavoratori dipendenti . . . . .	1	1	1.627	1.624	111	111	135	133	1.874	1.869
4.71	<b>Scalpellini, tagliatori e modellatori di marmi e pietre; modellatori, formatori e gettatori di cemento, gesso e grès . . . . .</b>	—	—	233	229	47	47	7	7	287	283
	Lavoratori in proprio e coadiuvanti . . . . .	—	—	45	44	—	—	—	—	45	44
	Lavoratori dipendenti . . . . .	—	—	188	185	47	47	7	7	242	239
4.72	<b>Ceramisti, terracottai, fornaciari, vetrai . . . . .</b>	—	—	205	97	—	—	—	—	205	97
	Lavoratori in proprio e coadiuvanti . . . . .	—	—	14	14	—	—	—	—	14	14
	Lavoratori dipendenti . . . . .	—	—	191	83	—	—	—	—	191	83
4.73	<b>Mosaicisti, incisori, pittori, verniciatori di pietre, ceramiche e vetri . . . . .</b>	—	—	19	17	—	—	6	6	25	23
	Lavoratori in proprio e coadiuvanti . . . . .	—	—	4	4	—	—	—	—	4	4
	Lavoratori dipendenti . . . . .	—	—	15	13	—	—	6	6	21	19
4.74	<b>Capimastri, muratori, cementisti e simili . . . . .</b>	2	2	2.845	2.842	341	341	61	61	3.249	3.246
	Lavoratori in proprio e coadiuvanti . . . . .	—	—	308	306	—	—	—	—	308	306
	Lavoratori dipendenti . . . . .	2	2	2.537	2.536	341	341	61	61	2.941	2.940
4.75	<b>Stagnini, idraulici, gasisti . . . . .</b>	—	—	531	523	32	32	38	38	601	593
	Lavoratori in proprio e coadiuvanti . . . . .	—	—	106	105	—	—	—	—	106	105
	Lavoratori dipendenti . . . . .	—	—	425	418	32	32	38	38	495	488
4.76	<b>Armatori di linee ferroviarie e tramviarie, di miniere e gallerie . . . . .</b>	—	—	34	34	27	27	107	101	168	162
	Lavoratori dipendenti . . . . .	—	—	34	34	27	27	107	101	168	162
4.77	<b>Manovali edili, sterratori, stradini . . . . .</b>	3	3	3.054	3.046	547	546	35	35	3.639	3.630
	Lavoratori in proprio e coadiuvanti . . . . .	—	—	3	3	—	—	—	—	3	3
	Lavoratori dipendenti . . . . .	3	3	3.051	3.043	547	546	35	35	3.636	3.627

Segue TAV. 5 — Popolazione residente attiva, per sesso, professione, posizione nella professione e rami di attività economica

N. classificazione	PROFESSIONI — POSIZIONI NELLA PROFESSIONE	AGRICOLTURA, CACCIA E PESCA		INDUSTRIE		PUBBLICA AMMINISTRAZIONE		ALTRI RAMI		TOTALE	
		MF	M	MF	M	MF	M	MF	M	MF	M
4.81	<b>Analizzatori ed altri mestieri inerenti alle lavorazioni chimiche.</b>	—	—	280	220	9	5	3	2	292	227
	Lavoratori in proprio e coadiuvanti	—	—	6	5	—	—	—	—	6	5
	Lavoratori dipendenti	—	—	274	215	9	5	3	2	286	222
4.82	<b>Saponieri, candelai, fiammiferai, cerinai</b>	—	—	12	8	—	—	—	—	12	8
	Lavoratori dipendenti	—	—	12	8	—	—	—	—	12	8
4.83	<b>Pirotecnici e artigieri in genere</b>	—	—	1	—	4	4	1	1	6	5
	Lavoratori in proprio e coadiuvanti	—	—	1	—	—	—	—	—	1	—
	Lavoratori dipendenti	—	—	—	—	4	4	1	1	5	5
4.84	<b>Vulcanizzatori e altri mestieri inerenti alla lavorazione della gomma</b>	—	—	30	30	—	—	1	1	31	31
	Lavoratori in proprio e coadiuvanti	—	—	7	7	—	—	—	—	7	7
	Lavoratori dipendenti	—	—	23	23	—	—	1	1	24	24
4.91	<b>Cartai, cartonai e simili</b>	—	—	18	2	—	—	—	—	18	2
	Lavoratori dipendenti	—	—	18	2	—	—	—	—	18	2
4.92	<b>Cartotecnici; legatori di libri e simili</b>	—	—	734	120	12	10	9	4	755	134
	Lavoratori in proprio e coadiuvanti	—	—	26	21	—	—	—	—	26	21
	Lavoratori dipendenti	—	—	708	99	12	10	9	4	729	113
5	<b>ARTI GRAFICHE E MESTIERI INERENTI ALLA INSTALLAZIONE E FUNZIONAMENTO DI IMPIANTI E APPARECCHIATURE E ALLA CONDUZIONE DI MACCHINE MOTRICI E MEZZI DI TRASPORTO</b>										
5.11	<b>Tipografi, litografi e zincografi</b>	—	—	697	489	16	15	14	13	727	517
	Lavoratori in proprio e coadiuvanti	—	—	26	24	—	—	—	—	26	24
	Lavoratori dipendenti	—	—	671	465	16	15	14	13	701	493
5.12	<b>Fotografi</b>	—	—	187	140	8	8	23	8	218	156
	Lavoratori in proprio e coadiuvanti	—	—	99	83	—	—	—	—	99	83
	Lavoratori dipendenti	—	—	88	57	8	8	23	8	119	73
5.20	<b>Elettricisti, elettrotecnici, radiotecnici ed altri mestieri inerenti alla installazione e al funzionamento di impianti e apparecchi elettrici</b>	1	1	1.796	1.752	324	323	659	654	2.780	2.730
	Lavoratori in proprio e coadiuvanti	—	—	146	144	—	—	1	1	147	145
	Lavoratori dipendenti	1	1	1.650	1.608	324	323	658	653	2.633	2.585
5.30	<b>Operatori cinematografici ed altri mestieri inerenti alla preparazione delle scene</b>	—	—	—	—	7	7	95	95	102	102
	Lavoratori dipendenti	—	—	—	—	7	7	95	95	102	102
5.40	<b>Macchinisti e fuochisti di macchine e impianti fissi; lubrificatori</b>	1	1	414	401	208	206	183	183	806	791
	Lavoratori in proprio e coadiuvanti	—	—	7	6	—	—	—	—	7	6
	Lavoratori dipendenti	1	1	407	395	208	206	183	183	799	785
5.51	<b>Macchinisti di mezzi di trasporto, conduttori di tram e simili</b>	—	—	33	33	23	23	1.227	1.227	1.283	1.283
	Lavoratori dipendenti	—	—	33	33	23	23	1.227	1.227	1.283	1.283
5.52	<b>Autisti, conduttori di macchine agricole, motoristi di aviazione, di motoscafi e di barche a motore</b>	14	14	596	595	886	884	2.078	2.078	3.574	3.566
	Lavoratori in proprio e coadiuvanti	1	1	—	—	—	—	406	405	407	406
	Lavoratori dipendenti	13	13	596	595	886	884	1.672	1.668	3.167	3.160
5.53	<b>Draghisti, gruisti, frenatori e simili</b>	—	—	257	255	31	30	1.010	1.009	1.298	1.294
	Lavoratori dipendenti	—	—	257	255	31	30	1.010	1.009	1.298	1.294
5.60	<b>Marittimi di coperta, barcaioi ed altri mestieri similari</b>	4	4	64	64	59	59	1.087	1.087	1.214	1.214
	Lavoratori in proprio e coadiuvanti	—	—	—	—	—	—	17	17	17	17
	Lavoratori dipendenti	4	4	64	64	59	59	1.070	1.070	1.197	1.197
5.71	<b>Vetturini, carrettieri, vagonari e simili</b>	1	1	8	8	5	5	134	134	148	148
	Lavoratori in proprio e coadiuvanti	—	—	—	—	—	—	64	64	64	64
	Lavoratori dipendenti	1	1	8	8	5	5	70	70	84	84
5.72	<b>Facchini, caricatori e scaricatori</b>	2	2	439	434	178	175	3.006	2.995	3.625	3.606
	Lavoratori in proprio e coadiuvanti	—	—	—	—	—	—	174	174	174	174
	Lavoratori dipendenti	2	2	439	434	178	175	2.832	2.821	3.451	3.432
5.73	<b>Portalettere, fattorini postali e telegrafici, corrieri, messengeri</b>	—	—	—	—	—	—	332	292	332	292
	Lavoratori dipendenti	—	—	—	—	—	—	332	292	332	292

Segue Tav. 5 — Popolazione residente attiva, per sesso, professione, posizione nella professione e rami di attività economica

N. classificazione	PROFESSIONI — POSIZIONI NELLA PROFESSIONE	AGRICOLTURA, CACCIA E PESCA		INDUSTRIE		PUBBLICA AMMINISTRAZIONE		ALTRI RAMI		TOTALE	
		MF	M	MF	M	MF	M	MF	M	MF	M
5.81	<b>Autoclavisti, pompisti, tubisti e simili . . . . .</b>	—	—	579	576	57	56	19	19	655	651
	Lavoratori in proprio e coadiuvanti . . . . .	—	—	3	3	—	—	—	—	3	3
	Lavoratori dipendenti . . . . .	—	—	576	573	57	56	19	19	652	648
5.82	<b>Pesatori, cernitori . . . . .</b>	—	—	64	31	8	6	114	77	186	114
	Lavoratori in proprio e coadiuvanti . . . . .	—	—	—	—	—	—	7	7	7	7
	Lavoratori dipendenti . . . . .	—	—	64	31	8	6	107	70	179	107
5.83	<b>Imbottiglieri, imballatori e simili . . . . .</b>	—	—	494	32	13	2	54	30	561	64
	Lavoratori dipendenti . . . . .	—	—	494	32	13	2	54	30	561	64
6	<b>ARTI E MESTIERI PARTICOLARI DEL COMMERCIO E DEI SERVIZI</b>										
6.11	<b>Esercenti di negozio . . . . .</b>	—	—	—	—	—	—	4.969	3.482	4.969	3.482
	Lavoratori in proprio e coadiuvanti . . . . .	—	—	—	—	—	—	4.510	3.033	4.510	3.033
	Lavoratori dipendenti . . . . .	—	—	—	—	—	—	459	449	459	449
6.12	<b>Commessi di vendita, cassieri di negozio, fattorini e simili . . . . .</b>	—	—	65	23	149	21	4.336	2.245	4.550	2.269
	Lavoratori in proprio e coadiuvanti . . . . .	—	—	—	—	1	—	53	20	54	20
	Lavoratori dipendenti . . . . .	—	—	65	23	148	21	4.283	2.225	4.496	2.269
6.13	<b>Commercianti ambulanti . . . . .</b>	—	—	—	—	—	—	745	415	745	415
	Lavoratori in proprio e coadiuvanti . . . . .	—	—	—	—	—	—	736	408	736	408
	Lavoratori dipendenti . . . . .	—	—	—	—	—	—	9	7	9	7
6.21	<b>Gestori di pubblico esercizio . . . . .</b>	—	—	—	—	—	—	1.271	857	1.271	857
	Lavoratori in proprio e coadiuvanti . . . . .	—	—	—	—	—	—	1.271	857	1.271	857
6.22	<b>Portieri d'albergo, camerieri, baristi di pubblici locali . . . . .</b>	—	—	62	24	488	150	3.628	2.676	4.178	2.850
	Lavoratori in proprio e coadiuvanti . . . . .	—	—	—	—	—	—	25	10	25	10
	Lavoratori dipendenti . . . . .	—	—	62	24	488	150	3.603	2.666	4.153	2.840
6.23	<b>Cuochi, sguatter e altro personale di cucina . . . . .</b>	1	1	131	35	486	233	830	630	1.448	899
	Lavoratori in proprio e coadiuvanti . . . . .	—	—	—	—	—	—	5	—	5	—
	Lavoratori dipendenti . . . . .	1	1	131	35	486	233	825	630	1.443	899
6.31	<b>Barbieri, parrucchieri, manicure . . . . .</b>	—	—	1	—	45	40	1.143	609	1.189	649
	Lavoratori in proprio e coadiuvanti . . . . .	—	—	—	—	—	—	427	311	427	311
	Lavoratori dipendenti . . . . .	—	—	1	—	45	40	716	298	762	338
6.32	<b>Infermieri non diplomati e massaggiatori . . . . .</b>	—	—	9	7	928	171	56	31	993	209
	Lavoratori in proprio e coadiuvanti . . . . .	—	—	—	—	13	3	—	—	13	3
	Lavoratori dipendenti . . . . .	—	—	9	7	915	168	56	31	980	206
6.40	<b>Spazzaturai, disinfettatori, lustrascarpe e simili . . . . .</b>	1	—	331	36	1.307	257	706	248	2.345	541
	Lavoratori in proprio e coadiuvanti . . . . .	—	—	—	—	—	—	21	20	21	20
	Lavoratori dipendenti . . . . .	1	—	331	36	1.307	257	685	228	2.324	521
6.50	<b>Domestici, cuochi ed altri mestieri inerenti alla prestazione di servizi domestici presso famiglie private . . . . .</b>	—	—	1	1	39	5	3.642	16	3.682	22
	Lavoratori dipendenti . . . . .	—	—	1	1	39	5	3.642	16	3.682	22
6.61	<b>Soldati e graduati di carriera ed assimilati . . . . .</b>	—	—	—	—	3.749	3.675	—	—	3.749	3.675
	Lavoratori dipendenti . . . . .	—	—	—	—	3.749	3.675	—	—	3.749	3.675
6.62	<b>Vigili comunali, guardie notturne, guardacaccia e simili; vigili del fuoco . . . . .</b>	—	—	34	33	352	352	104	104	490	489
	Lavoratori dipendenti . . . . .	—	—	34	33	352	352	104	104	490	489
6.63	<b>Guardiani di fabbricati; uscieri e bidelli di uffici pubblici e privati, sagrestani . . . . .</b>	3	3	725	644	1.620	1.117	1.036	917	3.384	2.681
	Lavoratori in proprio e coadiuvanti . . . . .	—	—	—	—	—	—	10	9	10	9
	Lavoratori dipendenti . . . . .	3	3	725	644	1.620	1.117	1.026	908	3.374	2.672
6.64	<b>Portieri di case di abitazione . . . . .</b>	—	—	—	—	13	3	1.293	131	1.306	134
	Lavoratori dipendenti . . . . .	—	—	—	—	13	3	1.293	131	1.306	134
6.70	<b>Arti e mestieri vari o non specificati . . . . .</b>	12	11	1.168	989	779	758	614	564	2.573	2.322
	Lavoratori in proprio e coadiuvanti . . . . .	—	—	—	—	—	—	28	21	28	21
	Lavoratori dipendenti . . . . .	12	11	1.168	989	779	758	586	543	2.545	2.301
	<b>TOTALE . . . . .</b>	<b>1.608</b>	<b>1.411</b>	<b>40.233</b>	<b>31.692</b>	<b>27.972</b>	<b>18.877</b>	<b>52.294</b>	<b>36.679</b>	<b>122.107</b>	<b>88.659</b>
	Imprend., liberi profess., dirig. e impieg.	90	75	6.285	4.822	13.208	7.703	14.838	11.453	34.421	24.053
	Lavoratori in proprio e coadiuvanti . . . . .	1.056	892	3.782	2.797	180	156	8.022	5.502	13.040	9.347
	Lavoratori dipendenti . . . . .	462	444	30.166	24.073	14.584	11.018	29.434	19.724	74.646	55.259



TAV. 6 — Famiglie e componenti per ampiezza e circoscrizione comunale

AMPIEZZA DELLE FAMIGLIE (componenti)	CENTRO PRINCIPALE		RESTANTE TERRI- TORIO COMUNALE		COMUNE		AMPIEZZA DELLE FAMIGLIE (componenti)	CENTRO PRINCIPALE		RESTANTE TERRI- TORIO COMUNALE		COMUNE	
	Famiglie	Compo- nenti	Famiglie	Compo- nenti	Famiglie	Compo- nenti		Famiglie	Compo- nenti	Famiglie	Compo- nenti	Famiglie	Compo- nenti
1 . . . . .	14.455	14.455	355	355	14.810	14.810	13 . . . . .	8	104	1	13	9	117
2 . . . . .	20.369	40.738	664	1.328	21.033	42.066	14 . . . . .	6	84	—	—	6	84
3 . . . . .	22.310	66.930	944	2.832	23.254	69.762	15 . . . . .	2	30	—	—	2	30
4 . . . . .	15.474	61.896	879	3.516	16.353	65.412	16 . . . . .	1	16	—	—	1	16
5 . . . . .	7.358	36.790	485	2.425	7.843	39.215	17 . . . . .	—	—	—	—	—	—
6 . . . . .	3.028	18.168	228	1.368	3.256	19.536	18 . . . . .	—	—	—	—	—	—
7 . . . . .	1.195	8.365	101	707	1.296	9.072	19 . . . . .	1	19	—	—	1	19
8 . . . . .	534	4.272	44	352	578	4.624	20 . . . . .	—	—	—	—	—	—
9 . . . . .	211	1.899	17	153	228	2.052	21 . . . . .	—	—	—	—	—	—
10 . . . . .	100	1.000	6	60	106	1.060	22 . . . . .	1	22	—	—	1	22
11 . . . . .	43	473	5	55	48	528							
12 . . . . .	32	384	—	—	32	384	<b>TOTALE . . .</b>	<b>85.128</b>	<b>255.645</b>	<b>3.729</b>	<b>13.164</b>	<b>88.857</b>	<b>268.809</b>

TAV. 7 — Famiglie per ampiezza e numero di componenti in condizione professionale e per circoscrizione comunale

AMPIEZZA DELLE FAMIGLIE (componenti)	FAMIGLIE CON COMPONENTI IN CONDIZIONE PROFESSIONALE											TOTALE	
	0	1	2	3	4	5	6	7	8	9 e più		Famiglie	Compo- nenti in condizione profes- sionale
										famiglie	compo- nenti		
1 . . . . .	6.047	8.783	—	—	—	—	—	—	—	—	—	14.810	8.783
2 . . . . .	3.442	13.945	3.646	—	—	—	—	—	—	—	—	21.033	21.237
3 . . . . .	895	14.004	7.454	901	—	—	—	—	—	—	—	23.254	31.615
4 . . . . .	248	7.860	5.610	2.425	210	—	—	—	—	—	—	16.353	27.195
5 . . . . .	52	2.478	2.997	1.690	577	49	—	—	—	—	—	7.843	16.095
6 . . . . .	23	636	1.072	971	430	112	12	—	—	—	—	3.256	8.045
7 . . . . .	4	131	348	400	278	106	26	3	—	—	—	1.296	3.846
8 . . . . .	1	35	119	154	147	86	27	9	—	—	—	578	1.978
9 . . . . .	1	13	33	50	76	41	9	5	—	—	—	228	827
10 . . . . .	—	2	9	24	28	19	17	7	—	—	—	106	450
11 . . . . .	—	1	3	12	12	8	4	4	1	3	28	48	219
12 . . . . .	—	2	1	5	9	6	5	3	—	1	9	32	145
13 . . . . .	—	—	—	—	4	2	1	—	2	—	—	9	48
14 . . . . .	—	—	—	1	1	1	—	1	1	1	9	6	36
15 . . . . .	—	—	—	—	1	—	1	—	—	—	—	2	10
16 . . . . .	—	—	—	—	—	—	—	—	1	—	—	1	8
17 . . . . .	—	—	—	—	—	—	—	—	—	—	—	—	—
18 . . . . .	—	—	—	—	—	—	—	—	—	—	—	—	—
19 . . . . .	—	—	—	—	—	1	—	—	—	—	—	1	5
20 . . . . .	—	—	—	—	—	—	—	—	—	—	—	—	—
21 . . . . .	—	—	—	—	—	—	—	—	—	—	—	—	—
22 . . . . .	—	—	—	—	—	—	—	—	—	1	10	1	10
<b>TOTALE . . .</b>	<b>10.713</b>	<b>47.870</b>	<b>21.292</b>	<b>6.633</b>	<b>1.773</b>	<b>431</b>	<b>102</b>	<b>32</b>	<b>5</b>	<b>6</b>	<b>56</b>	<b>88.857</b>	<b>120.532</b>

COMUNE

Segue Tav. 7 — Famiglie per ampiezza e numero di componenti in condizione professionale e per circoscrizione comunale

AMPIEZZA DELLE FAMIGLIE (componenti)	FAMIGLIE CON COMPONENTI IN CONDIZIONE PROFESSIONALE											TOTALE	
	0	1	2	3	4	5	6	7	8	9 e più		Famiglie	Compo- nenti in condizione profes- sionale
										famiglie	compo- nenti		

## CENTRO PRINCIPALE

1 . . . . .	5.894	8.561	—	—	—	—	—	—	—	—	—	—	14.455	8.561
2 . . . . .	3.340	13.498	3.531	—	—	—	—	—	—	—	—	—	20.369	20.560
3 . . . . .	864	13.430	7.152	864	—	—	—	—	—	—	—	—	22.310	30.326
4 . . . . .	235	7.438	5.307	2.295	199	—	—	—	—	—	—	—	15.474	25.733
5 . . . . .	51	2.325	2.812	1.585	540	45	—	—	—	—	—	—	7.358	15.089
6 . . . . .	14	591	997	903	402	109	12	—	—	—	—	—	3.028	7.519
7 . . . . .	4	121	322	369	256	96	24	3	—	—	—	—	1.195	3.541
8 . . . . .	1	32	110	143	136	79	25	8	—	—	—	—	534	1.826
9 . . . . .	1	12	32	46	70	37	8	5	—	—	—	—	211	762
10 . . . . .	—	2	9	23	25	18	16	7	—	—	—	—	100	424
11 . . . . .	—	1	3	11	10	7	4	3	1	3	28	43	196	196
12 . . . . .	—	2	1	5	9	6	5	3	—	1	9	32	145	145
13 . . . . .	—	—	—	—	4	1	1	—	2	—	—	8	43	43
14 . . . . .	—	—	—	1	1	1	—	1	1	1	9	6	36	36
15 . . . . .	—	—	—	—	1	—	1	—	—	—	—	2	10	10
16 . . . . .	—	—	—	—	—	—	—	—	1	—	—	1	8	8
17 . . . . .	—	—	—	—	—	—	—	—	—	—	—	—	—	—
18 . . . . .	—	—	—	—	—	—	—	—	—	—	—	—	—	—
19 . . . . .	—	—	—	—	—	1	—	—	—	—	—	1	5	5
20 . . . . .	—	—	—	—	—	—	—	—	—	—	—	—	—	—
21 . . . . .	—	—	—	—	—	—	—	—	—	—	—	—	—	—
22 . . . . .	—	—	—	—	—	—	—	—	—	1	10	1	10	10
<b>TOTALE . . .</b>	<b>10.404</b>	<b>46.013</b>	<b>20.276</b>	<b>6.245</b>	<b>1.653</b>	<b>400</b>	<b>96</b>	<b>30</b>	<b>5</b>	<b>6</b>	<b>56</b>	<b>85.128</b>	<b>114.794</b>	

## RESTANTE TERRITORIO COMUNALE

1 . . . . .	153	202	—	—	—	—	—	—	—	—	—	—	355	202
2 . . . . .	102	447	115	—	—	—	—	—	—	—	—	—	664	677
3 . . . . .	31	574	302	37	—	—	—	—	—	—	—	—	944	1.289
4 . . . . .	13	422	303	130	11	—	—	—	—	—	—	—	879	1.462
5 . . . . .	1	153	135	105	37	4	—	—	—	—	—	—	485	1.006
6 . . . . .	9	45	75	68	28	3	—	—	—	—	—	—	228	526
7 . . . . .	—	10	26	31	22	10	2	—	—	—	—	—	101	305
8 . . . . .	—	3	9	11	11	7	2	1	—	—	—	—	44	152
9 . . . . .	—	1	1	4	6	4	1	—	—	—	—	—	17	65
10 . . . . .	—	—	—	1	3	1	1	—	—	—	—	—	6	26
11 . . . . .	—	—	—	1	2	1	—	1	—	—	—	—	5	23
12 . . . . .	—	—	—	—	—	—	—	—	—	—	—	—	—	—
13 . . . . .	—	—	—	—	—	1	—	—	—	—	—	—	1	5
14 . . . . .	—	—	—	—	—	—	—	—	—	—	—	—	—	—
15 . . . . .	—	—	—	—	—	—	—	—	—	—	—	—	—	—
16 . . . . .	—	—	—	—	—	—	—	—	—	—	—	—	—	—
17 . . . . .	—	—	—	—	—	—	—	—	—	—	—	—	—	—
18 . . . . .	—	—	—	—	—	—	—	—	—	—	—	—	—	—
19 . . . . .	—	—	—	—	—	—	—	—	—	—	—	—	—	—
20 . . . . .	—	—	—	—	—	—	—	—	—	—	—	—	—	—
21 . . . . .	—	—	—	—	—	—	—	—	—	—	—	—	—	—
22 . . . . .	—	—	—	—	—	—	—	—	—	—	—	—	—	—
<b>TOTALE . . .</b>	<b>309</b>	<b>1.857</b>	<b>1.016</b>	<b>388</b>	<b>120</b>	<b>31</b>	<b>6</b>	<b>2</b>	—	—	—	<b>3.729</b>	<b>5.738</b>	

TAV. 8 — Abitazioni occupate e non occupate, altri alloggi e relativi occupanti, per circoscrizione comunale

CIRCOSCRIZIONI COMUNALI	ABITAZIONI OCCUPATE						ABITAZIONI NON OCCUPATE			ALTRI ALLOGGI	
	N	Stanze		Occupanti	Numero medio		N	Stanze	Numero medio di stanze per abitazione	N	Occupanti
		totale	ad uso abitazione		di stanze per abitazione	di persone per stanza					
<b>Centro Urbano . . . . .</b>	<b>67.064</b>	<b>220.955</b>	<b>214.058</b>	<b>251.589</b>	<b>3,3</b>	<b>1,2</b>	<b>204</b>	<b>747</b>	<b>3,7</b>	<b>2.482</b>	<b>5.303</b>
San Vito . . . . .	7.252	27.735	26.823	29.258	3,8	1,1	56	258	4,6	306	653
Città Vecchia . . . . .	2.740	8.861	8.483	11.997	3,2	1,4	8	18	2,3	90	272
Città Nuova . . . . .	6.677	26.749	25.142	25.504	4,0	1,0	12	51	4,3	439	664
Barriera Nuova . . . . .	7.357	29.017	27.706	26.998	3,9	1,0	18	83	4,6	172	364
Barriera Vecchia . . . . .	10.336	34.447	33.249	36.631	3,3	1,1	15	54	3,6	492	723
San Giacomo . . . . .	6.926	18.659	18.068	23.761	2,7	1,3	18	63	3,5	257	723
Chiarbola . . . . .	3.142	8.653	8.380	12.128	2,8	1,4	8	26	3,3	24	74
Servola . . . . .	2.062	5.766	5.733	7.801	2,8	1,4	9	27	3,0	150	410
Santa Maria Maggiore Superiore . . . . .	1.437	3.725	3.709	5.178	2,6	1,4	3	5	1,7	18	53
Santa Maria Maggiore Inferiore . . . . .	2.729	6.277	6.226	10.850	2,3	1,7	20	43	2,2	75	279
Rozzol . . . . .	3.395	10.039	9.997	12.677	3,0	1,3	10	37	3,7	95	188
Chiadino . . . . .	2.339	7.788	7.754	8.580	3,3	1,1	6	21	3,5	29	77
Guardiella . . . . .	3.872	10.753	10.415	14.330	2,8	1,4	8	20	2,5	122	346
Cologna . . . . .	910	2.880	2.874	3.421	3,2	1,2	1	4	4,0	19	59
Scorcola . . . . .	2.412	8.612	8.568	9.027	3,6	1,1	5	11	2,2	93	173
Roiano . . . . .	1.498	4.674	4.648	5.862	3,1	1,3	—	—	—	43	119
Gretta . . . . .	1.061	3.166	3.141	3.986	3,0	1,3	3	8	2,7	30	69
Barcola . . . . .	919	3.154	3.142	3.600	3,4	1,1	4	18	4,5	28	57
<b>Altipiano . . . . .</b>	<b>2.873</b>	<b>9.833</b>	<b>9.661</b>	<b>11.379</b>	<b>3,4</b>	<b>1,2</b>	<b>51</b>	<b>165</b>	<b>3,2</b>	<b>133</b>	<b>426</b>
Longera . . . . .	232	730	728	959	3,1	1,3	2	4	2,0	5	9
Santa Croce . . . . .	432	1.630	1.599	1.728	3,8	1,1	14	46	3,3	52	222
Prosecco . . . . .	372	1.263	1.241	1.521	3,4	1,2	7	32	4,6	29	82
Contovello . . . . .	268	935	914	990	3,5	1,1	5	12	2,4	6	12
Poggioreale del Carso . . . . .	939	3.292	3.260	3.614	3,5	1,1	19	63	3,3	34	82
Banne . . . . .	75	229	226	297	3,1	1,3	1	1	1,0	4	11
Trebiciano . . . . .	193	692	663	752	3,6	1,1	3	7	2,3	2	5
Padriciano . . . . .	70	193	193	290	2,8	1,5	—	—	—	—	—
Gropada . . . . .	89	263	259	395	3,0	1,5	—	—	—	—	—
Basovizza . . . . .	203	606	578	833	3,0	1,4	—	—	—	1	3
<b>COMUNE . . . . .</b>	<b>69.937</b>	<b>230.788</b>	<b>223.719</b>	<b>262.968</b>	<b>3,3</b>	<b>1,2</b>	<b>255</b>	<b>912</b>	<b>3,6</b>	<b>2.615</b>	<b>5.729</b>

TAV. 9 — Unità locali e addetti, per circoscrizione comunale e rami di attività economica

CIRCOSCRIZIONI COMUNALI	INDUSTRIE ESTRATTIVE		INDUSTRIE MANIFATTURIERE		COSTRUZIONI E IMPIANTI		ELETTRICITÀ GAS E ACQUA		COMMERCIO		TRASPORTI E COMUNICAZIONI		CREDITO E ASSICURAZIONE		SERVIZI VARI		TOTALE	
	N	Ad-detti	N	Ad-detti	N	Ad-detti	N	Ad-detti	N	Ad-detti	N	Ad-detti	N	Ad-detti	N	Ad-detti	N	Ad-detti
San Vito . . . . .	1	4	239	5.750	40	535	—	—	598	1.474	74	550	7	18	48	119	1.007	8.450
Città Vecchia . . . . .	1	6	166	524	26	206	3	37	507	1.667	42	3.781	24	330	50	448	819	6.999
Città Nuova . . . . .	8	22	436	2.773	187	3.168	1	796	1.608	6.418	189	7.137	60	1.849	120	555	2.609	22.718
Barriera Nuova . . . . .	1	3	432	2.171	102	1.259	3	35	897	2.954	66	2.116	18	208	105	588	1.624	9.334
Barriera Vecchia (A) . . . . .	—	—	344	1.067	57	585	—	—	848	2.066	30	144	4	15	56	221	1.339	4.098
Barriera Vecchia (B) . . . . .	—	—	299	2.273	20	121	—	—	438	1.222	26	85	6	24	50	246	839	3.971
San Giacomo . . . . .	—	—	207	927	25	143	—	—	401	866	29	51	5	8	52	210	719	2.205
Chiarbola . . . . .	—	—	49	4.602	3	5	2	47	113	501	15	21	2	3	12	109	196	5.288
Servola . . . . .	1	1	72	649	2	9	—	—	123	264	15	36	1	1	14	37	228	997
Santa Maria Maggiore Superiore . . . . .	—	—	34	71	7	21	1	4	57	116	18	71	—	—	4	48	121	331
Santa Maria Maggiore Inferiore . . . . .	—	—	39	570	5	43	2	58	134	405	32	42	2	8	18	81	232	1.207
Rozzol . . . . .	—	—	100	852	23	162	1	7	156	374	35	104	1	5	13	29	329	1.533
Chiadino . . . . .	—	—	50	261	13	100	1	5	99	205	17	22	1	1	8	14	189	608
Guardiella . . . . .	2	53	70	246	11	116	—	—	137	313	22	34	1	1	23	52	266	815
Cologna . . . . .	1	2	26	91	6	37	—	—	23	57	15	36	—	—	4	3	75	226
Scorcola . . . . .	—	—	39	83	15	122	—	—	65	109	9	11	—	—	5	54	133	379
Roiano . . . . .	—	—	37	175	15	95	—	—	32	75	7	37	1	2	11	17	103	401
Gretta . . . . .	—	—	23	208	2	5	4	52	29	68	6	29	—	—	1	1	65	363
Barcola . . . . .	—	—	33	262	5	13	—	—	71	164	8	10	2	11	8	19	127	479
Longera . . . . .	2	30	5	5	2	39	—	—	9	24	1	3	1	4	4	6	24	111
Grignano . . . . .	—	—	1	1	—	—	—	—	15	36	—	—	—	—	3	4	19	41
Santa Croce-Prosecco-Contovello . . . . .	—	—	25	42	2	5	—	—	43	84	3	4	—	—	3	4	76	139
Poggioreale del Carso - Banne - Trebiciano - Padriciano - Gropada - Basovizza . . . . .	—	—	63	159	21	259	2	45	115	267	7	11	5	32	16	68	229	841
<b>COMUNE . . . . .</b>	<b>17</b>	<b>121</b>	<b>2.789</b>	<b>23.762</b>	<b>589</b>	<b>7.048</b>	<b>20</b>	<b>1.086</b>	<b>6.518</b>	<b>19.729</b>	<b>666</b>	<b>14.335</b>	<b>141</b>	<b>2.520</b>	<b>628</b>	<b>2.933</b>	<b>11.368</b>	<b>71.534</b>

Comune di GENOVA

TAV. 1 — Superficie territoriale, popolazione residente per sesso, densità, per circoscrizione comunale

CIRCOSCRIZIONI COMUNALI	SUPERFICIE TERRITORIALE <i>ha</i>	POPOLAZIONE RESIDENTE			DENSITÀ <i>ab./ha</i>
		M	F	MF	
Sestieri . . . . .	903	83.810	94.581	178.391	197,6
Maddalena . . . . .	24	6.206	6.371	*12.577	524,0
Pré . . . . .	32	8.332	8.901	17.233	538,5
San Vincenzo . . . . .	263	26.677	33.457	60.134	228,6
Molo . . . . .	29	11.259	11.688	22.947	791,3
Portoria . . . . .	73	11.898	14.069	25.967	355,7
San Teodoro . . . . .	482	19.438	20.095	39.533	82,0
<b>Territorio annesso nel 1874</b> . . . . .	<b>2.312</b>	<b>95.150</b>	<b>107.967</b>	<b>203.117</b>	<b>87,9</b>
Foce . . . . .	28	4.944	6.055	10.999	392,8
San Francesco d'Albaro . . . . .	299	26.772	32.325	59.097	197,6
San Martino d'Albaro . . . . .	406	14.879	16.973	31.852	78,5
San Fruttuoso . . . . .	151	19.128	21.449	40.577	268,7
Marassi . . . . .	614	21.512	23.181	44.693	72,8
Staglieno . . . . .	814	7.915	7.984	15.899	19,5
<b>Territorio annesso nel 1926</b> . . . . .	<b>20.004</b>	<b>148.961</b>	<b>157.565</b>	<b>306.526</b>	<b>15,3</b>
Apparizione . . . . .	1.223	2.495	2.653	5.148	4,2
Bavari . . . . .	1.520	3.932	4.023	7.955	5,2
Bolzaneto . . . . .	1.124	7.290	7.517	14.807	13,2
Borzoli . . . . .	1.132	6.355	6.386	12.741	11,3
Cornigliano Ligure . . . . .	534	11.974	12.286	24.260	45,4
Molassana . . . . .	833	3.400	3.466	6.866	8,2
Nervi . . . . .	617	5.336	6.166	11.502	18,6
Pegli . . . . .	2.437	9.687	10.744	20.431	8,4
Pontedecimo . . . . .	315	4.082	4.372	8.454	26,8
Prà . . . . .	1.778	5.097	5.265	10.362	5,8
Quarto dei Mille . . . . .	419	6.017	6.736	12.753	30,4
Quinto al Mare . . . . .	293	2.423	2.830	5.253	17,9
Rivarolo Ligure . . . . .	978	16.510	17.287	33.797	34,6
San Pier d'Arena . . . . .	329	28.762	30.522	59.284	180,2
San Quirico in Val di Polcevera . . . . .	532	3.463	3.027	7.090	13,3
Sant'Ilario Ligure . . . . .	520	1.182	1.210	2.392	4,6
Sestri Ponente . . . . .	739	18.301	19.400	37.701	51,0
Struppa . . . . .	1.204	4.443	4.473	8.916	7,4
Voltri . . . . .	3.477	8.212	8.602	16.814	4,8
Zona portuale (Porto) . . . . .	258	251	162	413	1,6
<b>COMUNE</b> . . . . .	<b>23.477</b>	<b>328.172</b>	<b>360.275</b>	<b>688.447</b>	<b>29,3</b>

TAV. 2 — Altitudine e popolazione residente del comune, delle frazioni geografiche e delle località abitate

FRAZIONI Centri Nuclei	Alti- tudine m	Popo- lazione residente	FRAZIONI Centri Nuclei	Alti- tudine m	Popo- lazione residente	FRAZIONI Centri Nuclei	Alti- tudine m	Popo- lazione residente
<b>ACQUASANTA</b> . . . . .	1001 85	<b>300</b>	<b>FIORINO</b> . . . . .	1183 180	<b>715</b>	Surcu. . . . .	125	27
Acquasanta (a) . . . . .	165	137	Fiorino . . . . .	244	247	Tiro a Segno . . . . .	120	63
Stazione di Acquasanta . . . . .	220	46	Canellona (b) . . . . .	558	15	Torre Cambiaso . . . . .	136	39
Case sparse . . . . .	—	117	Casa Lippi . . . . .	300	26	Vecchie Fornaci . . . . .	170	67
			Sambugo . . . . .	400	54	Villa Benvenuti . . . . .	200	23
			Case sparse . . . . .	—	373	Villa Castagna . . . . .	51	66
						Villa Grillo . . . . .	85	29
						Villa Maria . . . . .	80	52
						Villa Marianna . . . . .	255	31
						Case sparse . . . . .	—	9.717
<b>BAVARI</b> . . . . .	846 150	<b>989</b>	<b>GENOVA</b> . . . . .	848 0	<b>661.789</b>	<b>GEO (e)</b> . . . . .	600 80	<b>310</b>
Bavari . . . . .	305	860	Chiesino . . . . .	93	197	Burba . . . . .	105	14
Case sparse . . . . .	—	129	Genova * (c) . . . . .	19	647.944	Carpinello . . . . .	110	62
			Bricco . . . . .	321	23	Geo . . . . .	80	73
			Briscata . . . . .	110	94	Case sparse . . . . .	—	161
			Budulli . . . . .	170	26			
<b>BEGATO</b> . . . . .	633 100	<b>629</b>	Ca' Bertolino . . . . .	285	30	<b>GIOVENTINA (f)</b> . . . . .	120 105	<b>38</b>
Begato . . . . .	275	410	Ca' Carugo . . . . .	160	19	Case sparse . . . . .	—	38
Coronelli . . . . .	200	24	Ca' Chiappino . . . . .	286	21			
Crocetta . . . . .	315	13	Ca' da Costa . . . . .	190	30			
Molino di Begato . . . . .	110	33	Ca' Dei . . . . .	321	23			
Case sparse . . . . .	—	149	Ca' d'Ortera . . . . .	225	15			
			Camaldoli . . . . .	322	292			
			Cambiaso . . . . .	110	21			
			Ca' Nicelli . . . . .	230	21			
			Cantalupo . . . . .	50	47			
			Carrè . . . . .	190	27			
			Casa Bastia . . . . .	115	70	<b>LA PRESA (g)</b> . . . . .	848 161	<b>45</b>
			Casa Poggio . . . . .	170	17	La Presa . . . . .	162	23
			Casa Colombaio . . . . .	120	59	Case sparse . . . . .	—	22
			Casa Silla . . . . .	126	22			
			Cassinelle . . . . .	350	17			
			Ca' Valle . . . . .	220	23			
			Ceresola . . . . .	120	40			
			Chiesa di San Desiderio (d) . . . . .	157	18			
			Chiosa . . . . .	140	25			
			Ciambrini . . . . .	110	64	<b>MOLASSANA</b> . . . . .	800 45	<b>6.634</b>
			Collegio . . . . .	40	25	Molassana . . . . .	53	5.202
			Comun . . . . .	63	47	Pino Soprano . . . . .	314	254
			Condotti . . . . .	188	33	Borgo . . . . .	324	20
			Costa . . . . .	115	86	Ca' d'Ato . . . . .	165	41
			Costa di Sant'Eusebio . . . . .	272	167	Cadeia . . . . .	222	82
			Cremeno . . . . .	150	117	Carpi . . . . .	153	142
			Facchi . . . . .	120	22	Cartagena . . . . .	244	128
			Filanda Profondo . . . . .	70	57	Costa di Pino . . . . .	290	32
			Fornaci . . . . .	60	30	Fontana . . . . .	204	48
			Fregoso . . . . .	305	47	Grai Montanasco . . . . .	45	49
			Garbo Nord . . . . .	170	35	Pino Sottano . . . . .	150	38
			Garbo Sud . . . . .	210	24	San Bernardo . . . . .	147	79
			Gava . . . . .	130	52	Ubbia . . . . .	140	46
			Giardin . . . . .	74	53	Villa Pino Sottano . . . . .	184	149
			Giustiniani . . . . .	85	89	Case sparse . . . . .	—	324
			Gneo . . . . .	370	23			
			La Bocchettina . . . . .	165	25			
			La Riviera . . . . .	200	53			
			Lazzaretto . . . . .	70	55			
			Luego . . . . .	200	30			
			Madonna del Garbo (d) . . . . .	195	14			
			Mainoso . . . . .	202	17			
			Michelangelo . . . . .	140	27			
			Molinassi . . . . .	150	34			
			Molini di Trensasco . . . . .	118	73	<b>SAN CARLO</b> . . . . .	975 120	<b>513</b>
			Mongiardini . . . . .	120	36	San Carlo di Cese . . . . .	350	42
			Montedoro . . . . .	170	17	Camposilvano . . . . .	370	65
			Montegalletto . . . . .	120	18	Carpenara . . . . .	200	95
			Montegalletto Ovest . . . . .	110	36	Case sparse . . . . .	—	311
			Monticelli . . . . .	150	26			
			Morego . . . . .	140	27			
			Orfanotrofo Santa Caterina . . . . .	120	39			
			Pinalla . . . . .	100	44			
			Ponte Figallo . . . . .	90	25			
			Prati . . . . .	390	22			
			Prato . . . . .	350	18			
			Prato San Quirico . . . . .	245	29			
			Premanico . . . . .	210	16			
			Razzara . . . . .	162	31	<b>VESIMA</b> . . . . .	801 0	<b>446</b>
			Rio Po . . . . .	90	91	Vesima . . . . .	50	134
			Roncagli . . . . .	129	25	Case Pavian . . . . .	52	24
			Ronco . . . . .	160	27	Case sparse . . . . .	—	288
			San Biagio . . . . .	198	56			
			San Giovanni Battista (d) . . . . .	184	15			
			San Nicolò (d) . . . . .	159	7			
			San Terenziano (d) . . . . .	230	18			
			Scialla . . . . .	120	30			
			Secca . . . . .	80	108			
			Secca Nord . . . . .	73	72			
			Sella di Bavari . . . . .	230	218			
			Serra . . . . .	100	140			
			Stallo . . . . .	204	49			
<b>FABBRICHE</b> . . . . .	928 40	<b>1.691</b>				<b>COMUNE</b> . . . . .	1183 0	<b>688.447</b>
Fabbriche . . . . .	90	1.371						
Brusnetti . . . . .	155	39						
Cabanne Voltino . . . . .	518	20						
Case sparse . . . . .	—	261						

(a) Centro diviso con il comune di Mele. — (b) Nucleo speciale montano. — (c) Centro che si estende in territorio del comune di Serra Riccò. — (d) Nucleo speciale: chiesa. — (e) Frazione speciale: territorio gravitante sul comune di Ceranesi. — (f) Frazione speciale: territorio in contestazione con il comune di Cam-pomorone. — (g) Frazione speciale: territorio gravitante sul comune di Bargagli.

TAV. 3 — Popolazione residente per sesso, età e stato civile

ETÀ (anni)	MASCHI						FEMMINE						TOTALE
	Celibi	Coniugati	Vedovi	Separati legalmente	Divorziati	Totale	Nubili	Coniugate	Vedove	Separate legalmente	Divorziati	Totale	
1	3.242	—	—	—	—	3.242	3.037	—	—	—	—	3.037	6.279
2	3.631	—	—	—	—	3.631	3.261	—	—	—	—	3.261	6.892
3	3.660	—	—	—	—	3.660	3.467	—	—	—	—	3.467	7.127
4	4.021	—	—	—	—	4.021	3.986	—	—	—	—	3.986	8.007
5	4.446	—	—	—	—	4.446	4.257	—	—	—	—	4.257	8.703
fino a 5	19.000	—	—	—	—	19.000	18.008	—	—	—	—	18.008	37.008
6	4.360	—	—	—	—	4.360	4.526	—	—	—	—	4.526	8.886
7	3.386	—	—	—	—	3.386	3.168	—	—	—	—	3.168	6.554
8	3.959	—	—	—	—	3.959	3.628	—	—	—	—	3.628	7.587
9	3.835	—	—	—	—	3.835	3.835	—	—	—	—	3.835	7.670
10	3.954	—	—	—	—	3.954	3.950	—	—	—	—	3.950	7.904
5-10	19.494	—	—	—	—	19.494	19.107	—	—	—	—	19.107	38.601
11	4.329	—	—	—	—	4.329	4.290	—	—	—	—	4.290	8.619
12	4.499	—	—	—	—	4.499	4.310	—	—	—	—	4.310	8.809
13	4.584	—	—	—	—	4.584	4.468	—	—	—	—	4.468	9.052
14	4.554	—	—	—	—	4.554	4.885	6	—	—	—	4.841	9.395
15	4.214	10	1	—	—	4.225	4.094	7	10	—	—	4.111	8.336
10-15	22.180	10	1	—	—	22.191	21.997	13	10	—	—	22.020	44.211
16	3.922	6	3	—	—	3.931	4.092	18	1	—	—	4.112	8.043
17	4.143	4	—	—	—	4.147	4.127	23	1	—	—	4.151	8.298
18	3.989	—	1	—	—	3.995	4.052	41	1	—	—	4.094	8.089
19	4.063	8	2	—	—	4.073	4.148	122	5	—	—	4.275	8.348
20	4.455	17	—	1	—	4.473	4.338	258	7	1	—	4.604	9.077
15-20	20.572	40	6	1	—	20.619	20.757	462	15	2	—	21.236	41.855
21	4.520	51	2	1	—	4.574	4.299	570	4	3	—	4.876	9.450
22	4.885	110	2	—	—	4.997	4.256	959	6	4	—	5.225	10.222
23	4.794	261	2	1	—	5.058	3.799	1.400	15	9	1	5.224	10.282
24	4.508	446	6	1	—	4.961	3.213	1.783	18	5	—	5.019	9.980
25	4.181	724	2	4	—	4.911	2.820	2.337	24	9	—	5.190	10.101
20-25	22.888	1.592	14	7	—	24.501	18.357	7.049	67	30	1	25.534	50.035
26	3.969	1.090	9	5	—	5.073	2.556	2.723	23	13	—	5.315	10.388
27	3.544	1.585	8	6	—	5.143	2.278	3.049	44	22	1	5.394	10.537
28	3.193	2.080	13	14	2	5.302	2.081	3.424	38	24	1	5.568	10.870
29	2.953	2.533	16	9	—	5.511	1.941	3.904	55	30	2	5.932	11.443
30	2.590	2.996	16	12	—	5.614	1.839	4.310	90	38	—	6.277	11.891
25-30	16.249	10.284	62	46	2	26.643	10.695	17.410	250	127	4	28.486	55.129
31	2.267	3.335	18	27	—	5.647	1.691	4.417	107	75	—	6.291	11.938
32	1.923	3.632	24	28	2	5.609	1.550	4.519	125	54	—	6.248	11.857
33	1.159	2.307	18	19	1	3.504	969	2.856	98	42	—	3.965	7.469
34	988	2.372	14	20	1	3.395	927	2.825	109	49	2	3.912	7.307
35	1.085	2.680	19	29	—	3.813	922	3.075	134	58	1	4.190	8.003
30-35	7.422	14.326	93	123	4	21.968	6.059	17.692	573	278	4	24.606	46.574
36	1.143	3.267	33	26	—	4.469	1.056	3.810	155	63	3	5.087	9.556
37	1.163	4.133	43	54	1	5.394	1.240	4.611	232	59	2	6.144	11.538
38	1.206	4.340	36	53	—	5.635	1.250	4.991	245	76	1	6.563	12.198
39	1.122	4.650	54	52	2	5.880	1.295	4.933	274	82	6	6.590	12.470
40	1.033	4.630	58	56	—	5.777	1.248	4.706	296	83	3	6.336	12.113
35-40	5.667	21.020	224	241	3	27.155	6.089	23.051	1.202	363	15	30.720	57.875
41	1.012	4.662	62	58	1	5.795	1.197	4.650	322	68	1	6.238	12.033
42	977	4.812	49	62	2	5.902	1.263	4.815	365	79	2	6.524	12.426
43	900	4.689	85	72	2	5.748	1.264	4.664	405	78	2	6.413	12.161
44	863	4.835	82	66	3	5.849	1.222	4.586	421	63	1	6.293	12.142
45	827	4.558	77	77	2	5.541	1.187	4.447	465	72	2	6.173	11.714
40-45	4.579	23.556	355	335	10	28.835	6.133	23.162	1.978	360	8	31.641	60.476
46	758	4.546	86	54	1	5.445	1.126	4.360	466	73	3	6.028	11.473
47	717	4.620	107	62	1	5.507	1.103	4.224	533	77	5	5.942	11.449
48	706	4.541	109	56	—	5.412	1.099	4.108	527	66	3	5.803	11.215
49	780	4.340	116	65	1	5.302	1.028	3.916	619	68	—	5.631	10.933
50	648	4.168	133	71	1	5.021	1.080	3.822	625	63	3	5.593	10.614
45-50	3.609	22.215	551	308	4	26.687	5.436	20.430	2.770	347	14	28.997	55.684
51	673	4.270	137	73	2	5.155	1.253	3.489	770	49	3	5.564	10.719
52	604	3.982	154	77	3	4.820	1.010	3.619	772	59	5	5.465	10.285
53	577	3.803	128	58	1	4.667	983	3.585	778	64	3	5.413	9.980
54	564	3.763	194	62	3	4.686	909	3.464	855	51	2	5.281	9.867
55	542	3.812	194	64	2	4.614	1.022	3.322	929	49	—	5.322	9.936
50-55	2.960	19.630	807	334	11	23.742	5.177	17.479	4.104	272	13	27.045	50.787
56	505	3.550	186	61	1	4.303	927	3.185	965	57	1	5.135	9.438
57	495	3.402	191	53	2	4.143	807	3.131	955	53	2	4.948	9.091
58	437	3.238	215	54	1	3.945	924	2.799	1.037	40	2	4.802	8.747
59	420	3.259	203	37	1	3.920	828	2.619	1.181	42	2	4.672	8.592
60	444	2.988	265	43	—	3.740	773	2.448	1.121	25	—	4.367	8.107
55-60	2.301	16.437	1.060	248	5	20.051	4.259	14.182	5.259	217	7	23.924	43.975
61	436	2.994	289	37	3	3.759	750	2.358	1.197	32	4	4.341	8.100
62	398	2.847	314	61	2	3.622	780	2.222	1.210	28	3	4.243	7.865
63	389	2.657	306	31	3	3.386	661	2.025	1.258	25	—	3.969	7.355
64	373	2.473	365	28	1	3.240	687	1.999	1.349	27	—	4.062	7.302
65	346	2.306	346	40	—	3.038	629	1.771	1.355	23	—	3.778	6.816
60-65	1.942	13.277	1.620	197	9	17.045	3.507	10.375	6.369	135	7	20.393	37.438
66	317	2.110	357	30	—	2.814	532	1.526	1.323	21	5	3.407	6.221
67	308	2.027	337	33	3	2.758	507	1.361	1.356	31	1	3.256	6.014
68	327	1.861	407	20	2	2.617	449	1.258	1.304	16	1	3.028	5.645
69	255	1.781	392	23	—	2.451	427	1.148	1.335	17	—	2.927	5.378
70	265	1.670	451	15	2	2.403	418	947	1.330	8	1	2.704	5.107
65-70	1.472	9.449	1.994	121	7	13.043	2.333	6.240	6.648	98	8	15.322	28.365
71	240	1.491	395	16	2	2.144	393	844	1.319	13	—	2.569	4.713
72	241	1.248	435	14	2	1.940	386	703	1.322	10	2	2.423	4.363
73	195	1.157	417	13	—	1.782	364	610	1.271	5	—	2.250	4.032
74	201	993	416	12	—	1.622	335	512	1.206	7	—	2.060	3.682
75	183	863	390	10	1	1.447	300	463	1.137	3	—	1.903	3.350
70-75	1.060	5.752	2.053	65	5	8.935	1.778	3.132	6.255	38	2	11.205	20.140
76	132	764	455	4	—	1.385	274	352	1.183	2	—	1.811	3.196
77	136	664	410	2	—	1.212	244	298	1.111	4	—	1.657	2.869
78	107	520	316	7	1	951	175	220	884	1	—	1.280	2.231
79	88	465	318	4	—	875	183	156	806	2	—	1.147	2.022
80	81	342	296	3	—	722	189	162	712	1	—	1.064	1.786
75-80	544	2.755	1.825	20	1	5.145	1.065	1.188	4.606	10	—	6.959	12.104
80-85	246	927	1.021	5	1	2.200	502	281	2.559	3	—	3.245	5.545
85-90	69	239	442	1	—	751	202	69	1.133	1	—	1.406	2.157
90-95	10	31	101	—	—	142	41	8	232	1	—	282	424
95-100	11	3	10	—	—	24	7	3	23	1	—	34	58
oltre 100	—	—	1	—	—	1	—	—	5	—	—	5	6

TAV. 4 — Popolazione residente per sesso, classe di età e circoscrizione comunale

CIRCOSCRIZIONI COMUNALI	E T A (anni compiuti)												TOTALE
	fino a 6	6-10	10-14	14-18	18-21	21-25	25-35	35-45	45-55	55-60	60-65	oltre 65	
<b>M A S C H I</b>													
Sestieri . . . . .	6.123	3.816	4.385	4.025	3.296	5.188	13.260	13.907	12.663	5.159	4.365	7.623	83.810
Maddalena. . . . .	373	239	280	286	211	386	957	1.061	1.097	431	357	528	6.206
Pré . . . . .	582	380	475	396	326	600	1.455	1.402	1.213	448	417	638	8.332
San Vincenzo . . . . .	1.800	1.115	1.323	1.165	962	1.470	3.723	4.472	4.111	1.762	1.592	3.182	26.677
Molo . . . . .	837	527	526	565	439	747	2.002	1.912	1.748	643	523	790	11.259
Portoria. . . . .	942	560	628	594	503	697	1.729	1.976	1.854	772	606	1.037	11.898
San Teodoro. . . . .	1.589	995	1.153	1.019	855	1.288	3.394	3.084	2.640	1.103	870	1.448	19.438
<b>Territorio annesso nel 1874 . . . . .</b>	<b>6.544</b>	<b>4.436</b>	<b>5.288</b>	<b>4.627</b>	<b>3.816</b>	<b>5.776</b>	<b>13.665</b>	<b>16.709</b>	<b>15.277</b>	<b>5.844</b>	<b>4.782</b>	<b>8.386</b>	<b>95.150</b>
Foce . . . . .	294	231	264	212	200	262	661	873	863	357	273	454	4.944
San Francesco d'Albaro . . . . .	1.850	1.258	1.367	1.104	921	1.677	3.802	4.701	4.314	1.734	1.441	2.603	26.772
San Martino d'Albaro . . . . .	1.039	747	893	819	569	885	2.134	2.694	2.376	836	680	1.207	14.879
San Fruttuoso . . . . .	1.291	806	1.011	920	796	1.112	2.825	3.356	3.108	1.220	988	1.695	19.128
Marassi . . . . .	1.509	965	1.237	1.080	908	1.305	3.104	3.792	3.450	1.257	1.034	1.871	21.512
Staglieno . . . . .	561	429	516	492	422	535	1.139	1.293	1.166	440	366	556	7.915
<b>Territorio annesso nel 1926 . . . . .</b>	<b>10.678</b>	<b>6.871</b>	<b>8.281</b>	<b>7.633</b>	<b>6.004</b>	<b>8.927</b>	<b>21.631</b>	<b>25.331</b>	<b>22.456</b>	<b>9.036</b>	<b>7.885</b>	<b>14.228</b>	<b>148.961</b>
Apparizione . . . . .	174	127	138	124	106	163	357	432	378	117	136	243	2.495
Bavari . . . . .	347	201	258	227	194	238	601	621	574	194	156	321	3.932
Bolzaneto . . . . .	547	323	411	370	278	397	1.105	1.287	1.127	429	355	661	7.290
Borzoli . . . . .	458	286	335	346	302	410	967	1.104	892	378	317	560	6.355
Cornigliano Ligure . . . . .	810	560	647	617	446	710	1.747	2.142	1.735	688	652	1.220	11.974
Molassana . . . . .	250	150	219	227	168	254	489	551	473	181	146	292	3.400
Nervi . . . . .	386	269	261	257	245	265	744	929	818	295	293	574	5.336
Pegli . . . . .	727	462	560	461	358	536	1.348	1.686	1.499	591	515	944	9.687
Pontedecimo. . . . .	303	178	219	182	176	229	637	666	627	248	238	379	4.082
Prà. . . . .	383	247	342	285	228	334	702	820	720	271	283	482	5.097
Quarto dei Mille . . . . .	603	316	365	251	157	258	847	995	863	404	314	644	6.017
Quinto al Mare . . . . .	215	148	175	160	157	184	324	371	355	109	86	139	2.423
Rivarolo Ligure . . . . .	1.079	694	883	848	659	1.027	2.376	2.908	2.561	1.040	865	1.570	16.510
San Pier d'Arena . . . . .	1.880	1.245	1.463	1.385	1.035	1.747	4.423	4.967	4.527	1.930	1.606	2.554	28.762
San Quirico in Val di Polcevera . . . . .	221	169	231	209	159	234	500	595	507	181	176	281	3.463
Sant'Ilario Ligure . . . . .	89	60	63	61	49	77	174	151	204	66	62	126	1.182
Sestri Ponente . . . . .	1.252	818	1.001	922	739	1.070	2.481	3.202	2.871	1.197	970	1.778	18.301
Struppa . . . . .	350	219	269	280	194	293	610	659	613	222	206	528	4.443
Voltri . . . . .	604	399	441	421	354	501	1.199	1.245	1.112	495	509	932	8.212
<b>Zona portuale (Porto) . . . . .</b>	<b>15</b>	<b>11</b>	<b>12</b>	<b>13</b>	<b>4</b>	<b>36</b>	<b>55</b>	<b>43</b>	<b>33</b>	<b>12</b>	<b>13</b>	<b>4</b>	<b>251</b>
<b>COMUNE . . . . .</b>	<b>23.360</b>	<b>15.134</b>	<b>17.966</b>	<b>16.298</b>	<b>13.120</b>	<b>19.927</b>	<b>48.611</b>	<b>55.990</b>	<b>50.429</b>	<b>20.051</b>	<b>17.045</b>	<b>30.241</b>	<b>328.172</b>

## Segue TAV. 4 — Popolazione residente per sesso, classe di età e circoscrizione comunale

CIRCOSCRIZIONI COMUNALI	E T À (anni compiuti)												TOTALE
	fino a 6	6-10	10-14	14-18	18-21	21-25	25-35	35-45	45-55	55-60	60-65	oltre 65	
F E M M I N E													
<b>Sestieri</b> . . . . .	<b>5.857</b>	<b>3.630</b>	<b>4.316</b>	<b>4.205</b>	<b>3.744</b>	<b>5.564</b>	<b>14.164</b>	<b>15.739</b>	<b>14.853</b>	<b>6.571</b>	<b>5.583</b>	<b>10.355</b>	<b>94.581</b>
Maddalena. . . . .	384	213	252	265	203	342	1.004	1.121	1.088	434	398	664	6.371
Pré . . . . .	578	361	369	405	354	534	1.324	1.557	1.363	648	507	901	8.901
San Vincenzo . . . . .	1.732	1.146	1.347	1.352	1.267	1.867	4.737	5.521	5.355	2.421	2.199	4.513	33.457
Molo . . . . .	812	517	619	545	460	639	1.845	1.997	1.812	813	606	1.023	11.688
Portoria. . . . .	869	512	612	607	586	869	2.118	2.294	2.254	965	847	1.536	14.069
San Teodoro. . . . .	1.482	881	1.117	1.031	871	1.313	3.136	3.249	2.981	1.290	1.026	1.718	20.095
<b>Territorio annesso nel 1874</b> . . . . .	<b>6.301</b>	<b>4.296</b>	<b>5.363</b>	<b>4.877</b>	<b>4.065</b>	<b>6.015</b>	<b>15.448</b>	<b>19.553</b>	<b>17.199</b>	<b>7.135</b>	<b>6.030</b>	<b>11.685</b>	<b>107.967</b>
Foce . . . . .	327	199	255	274	221	347	864	1.136	988	415	367	662	6.055
San Francesco d'Albaro . . . . .	1.729	1.186	1.399	1.288	1.175	1.681	4.718	5.819	5.278	2.206	1.918	3.928	32.325
San Martino d'Albaro . . . . .	1.115	753	897	783	675	931	2.491	3.113	2.622	1.052	841	1.700	16.973
San Fruttuoso . . . . .	1.207	834	1.022	974	823	1.205	3.021	3.866	3.439	1.515	1.217	2.326	21.449
Marassi . . . . .	1.368	987	1.289	1.062	827	1.310	3.268	4.227	3.633	1.489	1.300	2.421	23.181
Staglieno . . . . .	555	337	501	496	344	541	1.086	1.392	1.239	458	387	648	7.984
<b>Territorio annesso nel 1926</b> . . . . .	<b>10.365</b>	<b>6.645</b>	<b>8.217</b>	<b>7.373</b>	<b>5.942</b>	<b>9.065</b>	<b>23.460</b>	<b>27.034</b>	<b>23.965</b>	<b>10.211</b>	<b>8.774</b>	<b>16.514</b>	<b>157.565</b>
Apparizione . . . . .	197	124	143	166	107	169	399	427	373	167	123	258	2.653
Bavari . . . . .	363	226	250	227	186	274	611	612	535	216	181	342	4.023
Bolzaneto . . . . .	553	327	391	362	278	407	1.104	1.394	1.108	432	378	783	7.517
Borzoli . . . . .	477	293	337	361	253	392	991	1.082	919	362	330	589	6.386
Cornigliano Ligure . . . . .	771	530	616	515	441	647	1.924	2.137	1.832	836	724	1.313	12.286
Molassana . . . . .	220	164	193	197	197	247	468	610	515	193	173	289	3.466
Nervi . . . . .	430	271	327	278	214	313	885	1.028	935	394	352	739	6.166
Pegli . . . . .	705	433	520	467	382	571	1.550	1.865	1.633	717	669	1.232	10.744
Pontedecimo. . . . .	275	157	185	175	183	285	648	756	694	315	247	452	4.372
Prà. . . . .	373	244	304	291	209	302	759	870	800	309	270	534	5.265
Quarto dei Mille . . . . .	535	281	364	254	163	362	1.031	1.250	1.086	344	378	688	6.736
Quinto al Mare . . . . .	189	174	156	157	171	195	384	416	392	259	118	219	2.830
Rivarolo Ligure . . . . .	1.051	693	927	812	623	1.075	2.581	3.053	2.704	1.062	993	1.713	17.287
San Pier d'Arena . . . . .	1.769	1.200	1.467	1.264	1.094	1.693	4.632	5.346	4.925	2.146	1.802	3.184	30.522
San Quirico in Val di Polcevera . .	250	149	244	199	166	220	525	646	508	225	160	335	3.627
Sant'Ilario Ligure . . . . .	65	39	53	58	52	73	167	187	215	86	62	153	1.210
Sestri Ponente . . . . .	1.210	780	1.017	924	736	1.040	2.885	3.345	3.002	1.304	1.069	2.088	19.400
Struppa . . . . .	332	207	265	237	194	296	658	673	590	271	221	529	4.473
Voltri. . . . .	600	353	458	429	293	504	1.258	1.337	1.199	573	524	1.074	8.602
<b>Zona portuale (Porto)</b> . . . . .	<b>11</b>	<b>10</b>	<b>13</b>	<b>13</b>	<b>4</b>	<b>14</b>	<b>20</b>	<b>35</b>	<b>25</b>	<b>7</b>	<b>6</b>	<b>4</b>	<b>162</b>
<b>COMUNE</b> . . . . .	<b>22.534</b>	<b>14.581</b>	<b>17.909</b>	<b>16.468</b>	<b>13.755</b>	<b>20.658</b>	<b>53.092</b>	<b>62.361</b>	<b>56.042</b>	<b>23.924</b>	<b>20.393</b>	<b>38.558</b>	<b>360.275</b>



Segue TAV. 4 — Popolazione residente per sesso, classe di età e circoscrizione comunale

CIRCOSCRIZIONI COMUNALI	E T À (anni compiuti)												TOTALE
	fino a 6	6-10	10-14	14-18	18-21	21-25	25-35	35-45	45-55	55-60	60-65	oltre 65	
M A S C H I E F E M M I N E													
Sestieri . . . . .	11.980	7.446	8.701	8.230	7.040	10.752	27.424	29.646	27.516	11.730	9.948	17.978	178.391
Maddalena . . . . .	757	452	532	551	417	728	1.961	2.182	2.185	865	755	1.192	12.577
Pré . . . . .	1.160	741	844	801	680	1.134	2.779	2.959	2.576	1.096	924	1.539	17.233
San Vincenzo . . . . .	3.532	2.261	2.670	2.517	2.229	3.337	8.460	9.993	9.466	4.183	3.791	7.695	60.134
Molo . . . . .	1.649	1.044	1.145	1.110	899	1.386	3.847	3.909	3.560	1.456	1.129	1.813	22.947
Portoria . . . . .	1.811	1.072	1.240	1.201	1.089	1.566	3.847	4.270	4.108	1.737	1.453	2.573	25.967
San Teodoro . . . . .	3.071	1.876	2.270	2.050	1.726	2.601	6.530	6.333	5.621	2.393	1.896	3.166	39.533
<b>Territorio annesso nel 1874 . . . . .</b>	<b>12.845</b>	<b>8.732</b>	<b>10.651</b>	<b>9.504</b>	<b>7.881</b>	<b>11.791</b>	<b>29.113</b>	<b>36.262</b>	<b>32.476</b>	<b>12.979</b>	<b>10.812</b>	<b>20.071</b>	<b>203.117</b>
Foce . . . . .	621	430	519	486	421	609	1.525	2.009	1.851	772	640	1.116	10.999
San Francesco d'Albaro . . . . .	3.579	2.444	2.766	2.392	2.096	3.358	8.520	10.520	9.592	3.940	3.359	6.531	59.097
San Martino d'Albaro . . . . .	2.154	1.500	1.790	1.602	1.244	1.816	4.625	5.807	4.998	1.888	1.521	2.907	31.852
San Fruttuoso . . . . .	2.498	1.640	2.033	1.894	1.619	2.317	5.846	7.222	6.547	2.735	2.205	4.021	40.577
Marassi . . . . .	2.877	1.952	2.526	2.142	1.735	2.615	6.372	8.019	7.083	2.746	2.334	4.292	44.693
Staglieno . . . . .	1.116	766	1.017	988	766	1.076	2.225	2.685	2.405	898	753	1.204	15.899
<b>Territorio annesso nel 1926 . . . . .</b>	<b>21.043</b>	<b>13.516</b>	<b>16.498</b>	<b>15.006</b>	<b>11.946</b>	<b>17.992</b>	<b>45.091</b>	<b>52.365</b>	<b>46.421</b>	<b>19.247</b>	<b>16.659</b>	<b>30.742</b>	<b>306.526</b>
Apparizione . . . . .	371	251	281	290	213	332	756	859	751	284	259	501	5.148
Bavari . . . . .	710	427	508	454	380	512	1.212	1.233	1.109	410	337	663	7.955
Bolzaneto . . . . .	1.100	650	802	732	556	804	2.209	2.681	2.235	861	733	1.444	14.807
Borzoli . . . . .	935	579	672	707	555	802	1.958	2.186	1.811	740	647	1.149	12.741
Cornigliano Ligure . . . . .	1.581	1.090	1.263	1.132	887	1.357	3.671	4.279	3.567	1.524	1.376	2.533	24.260
Molassana . . . . .	470	314	412	424	365	501	957	1.161	988	374	319	581	6.866
Nervi . . . . .	816	540	588	535	459	578	1.629	1.957	1.753	689	645	1.313	11.502
Pegli . . . . .	1.432	895	1.080	928	740	1.107	2.898	3.551	3.132	1.308	1.184	2.176	20.431
Pontedecimo . . . . .	578	335	404	357	359	514	1.285	1.422	1.321	563	485	831	8.454
Prà . . . . .	756	491	646	576	437	636	1.461	1.690	1.520	580	553	1.016	10.362
Quarto dei Mille . . . . .	1.138	597	729	505	320	620	1.878	2.245	1.949	748	692	1.332	12.753
Quinto al Mare . . . . .	404	322	331	317	328	379	708	787	747	368	204	358	5.253
Rivarolo Ligure . . . . .	2.130	1.387	1.810	1.660	1.282	2.102	4.957	5.961	5.265	2.102	1.858	3.283	33.797
San Pier d'Arena . . . . .	3.649	2.445	2.930	2.649	2.129	3.440	9.055	10.313	9.452	4.076	3.408	5.738	59.284
San Quirico in Val di Polcevera . .	471	318	475	408	325	454	1.025	1.241	1.015	406	336	616	7.090
Sant'Ilario Ligure . . . . .	154	99	116	119	101	150	341	338	419	152	124	279	2.392
Sestri Ponente . . . . .	2.462	1.598	2.018	1.846	1.475	2.110	5.366	6.547	5.873	2.501	2.039	3.866	37.701
Struppa . . . . .	682	426	534	517	388	589	1.268	1.332	1.203	493	427	1.057	8.916
Voltri . . . . .	1.204	752	899	850	647	1.005	2.457	2.582	2.311	1.068	1.033	2.006	16.814
<b>Zona portuale (Porto) . . . . .</b>	<b>26</b>	<b>21</b>	<b>25</b>	<b>26</b>	<b>8</b>	<b>50</b>	<b>75</b>	<b>78</b>	<b>58</b>	<b>19</b>	<b>19</b>	<b>8</b>	<b>413</b>
<b>COMUNE . . . . .</b>	<b>45.894</b>	<b>29.715</b>	<b>35.875</b>	<b>32.766</b>	<b>26.875</b>	<b>40.585</b>	<b>101.703</b>	<b>118.351</b>	<b>106.471</b>	<b>43.975</b>	<b>37.438</b>	<b>68.799</b>	<b>688.447</b>

TAV. 5 — Popolazione residente attiva, per sesso, professione, posizione nella professione e rami di attività economica

N. classificazione	PROFESSIONI — POSIZIONI NELLA PROFESSIONE	AGRICOLTURA, CACCIA E PESCA		INDUSTRIE		PUBBLICA AMMINISTRAZIONE		ALTRI RAMI		TOTALE	
		MF	M	MF	M	MF	M	MF	M	MF	M
<b>1</b>	<b>PROFESSIONI E ARTI LIBERALI E ASSIMILATE</b>										
1.11	Insegnanti di scuole medie e superiori . . . . .	—	—	2	2	2.285	887	27	21	2.314	910
	Imprenditori, liberi professionisti, dirigenti e impiegati	—	—	2	2	2.285	887	17	11	2.304	900
	Lavoratori in proprio e coadiuvanti . . . . .	—	—	—	—	—	—	10	10	10	10
1.12	Insegnanti di educazione fisica . . . . .	—	—	—	—	72	40	30	26	102	66
	Imprenditori, liberi professionisti, dirigenti e impiegati	—	—	—	—	72	40	30	26	102	66
1.13	Maestri elementari, istitutori, precettori . . . . .	—	—	—	—	3.495	641	20	—	3.515	641
	Imprenditori, liberi professionisti, dirigenti e impiegati	—	—	—	—	3.495	641	20	—	3.515	641
1.20	Artisti, letterati, giornalisti, pubblicitari e professioni simili . . . . .	—	—	216	195	60	15	925	743	1.201	953
	Imprenditori, liberi professionisti, dirigenti e impiegati	—	—	216	195	60	15	925	743	1.201	953
1.30	Ecclesiastici e religiosi . . . . .	—	—	—	—	1.530	797	—	—	1.530	797
	Imprenditori, liberi professionisti, dirigenti e impiegati	—	—	—	—	1.530	797	—	—	1.530	797
1.41	Medici-chirurghi. . . . .	—	—	5	4	1.547	1.461	37	36	1.589	1.501
	Imprenditori, liberi professionisti, dirigenti e impiegati	—	—	5	4	1.547	1.461	37	36	1.589	1.501
1.42	Ostetriche, infermieri diplomati, assistenti sanitari, vigilatrici scolastiche . . . . .	—	—	10	2	834	45	39	8	883	55
	Imprenditori, liberi professionisti, dirigenti e impiegati	—	—	10	2	834	45	39	8	883	55
1.43	Farmacisti. . . . .	—	—	—	—	354	233	1	—	355	233
	Imprenditori, liberi professionisti, dirigenti e impiegati	—	—	—	—	181	107	1	—	182	107
	Lavoratori in proprio e coadiuvanti . . . . .	—	—	—	—	173	126	—	—	173	126
1.51	Magistrati, avvocati, procuratori legali, notai . . . . .	—	—	8	8	143	142	895	892	1.046	1.042
	Imprenditori, liberi professionisti, dirigenti e impiegati	—	—	8	8	143	142	895	892	1.046	1.042
1.52	Cancellieri, ufficiali giudiziari . . . . .	—	—	—	—	151	151	—	—	151	151
	Imprenditori, liberi professionisti, dirigenti e impiegati	—	—	—	—	151	151	—	—	151	151
1.61	Ufficiali dei corpi armati dello Stato, funzionari di polizia e dei servizi di protezione . . . . .	—	—	—	—	500	500	—	—	500	500
	Imprenditori, liberi professionisti, dirigenti e impiegati	—	—	—	—	500	500	—	—	500	500
1.62	Sottufficiali dei corpi armati dello Stato, di polizia e dei servizi di protezione . . . . .	—	—	—	—	1.405	1.405	—	—	1.405	1.405
	Imprenditori, liberi professionisti, dirigenti e impiegati	—	—	—	—	1.405	1.405	—	—	1.405	1.405
<b>2</b>	<b>PROFESSIONI AMMINISTRATIVE, TECNICHE E OPERATIVE VARIE</b>										
2.11	Amministratori titolari di azienda e amministratori delegati . . . . .	122	103	1.414	1.387	30	28	2.987	2.814	4.553	4.332
	Imprenditori, liberi professionisti, dirigenti e impiegati	121	103	1.410	1.384	30	28	2.969	2.804	4.530	4.319
	Lavoratori in proprio e coadiuvanti . . . . .	1	—	4	3	—	—	18	10	23	13
2.12	Amministratori, direttori generali e categorie simili di pubblica amministrazione ed imprese private. . . . .	—	—	9	9	26	26	19	19	54	54
	Imprenditori, liberi professionisti, dirigenti e impiegati	—	—	9	9	26	26	19	19	54	54
2.13	Contabili, ragionieri, commercialisti, statistici, impiegati amministrativi e tecnico-amministrativi; stenografi, dattilografi . . . . .	64	55	13.260	9.781	6.785	4.419	18.420	14.319	38.529	28.574
	Imprenditori, liberi professionisti, dirigenti e impiegati	64	55	13.238	9.776	6.785	4.419	18.415	14.317	38.502	28.567
	Lavoratori in proprio e coadiuvanti . . . . .	—	—	22	5	—	—	5	2	27	7
2.21	Agronomi, veterinari, ingegneri, chimici, architetti, geologi. . . . .	2	2	823	796	142	135	327	326	1.294	1.259
	Imprenditori, liberi professionisti, dirigenti e impiegati	2	2	823	796	141	135	327	326	1.293	1.259
	Lavoratori in proprio e coadiuvanti . . . . .	—	—	—	—	1	—	—	—	1	—
2.22	Periti, ufficiali di macchina e di coperta, piloti, disegnatori, telefonisti e simili . . . . .	16	15	2.263	2.087	396	363	2.576	2.197	5.251	4.662
	Imprenditori, liberi professionisti, dirigenti e impiegati	16	15	2.263	2.087	396	363	2.575	2.196	5.250	4.661
	Lavoratori in proprio e coadiuvanti . . . . .	—	—	—	—	—	—	1	1	1	1
2.23	Capitecnici, capi di officina, capistazione e altri impiegati tecnici . . . . .	2	2	2.018	1.995	180	159	621	614	2.821	2.770
	Imprenditori, liberi professionisti, dirigenti e impiegati	2	2	2.018	1.995	180	159	621	614	2.821	2.770
2.31	Agenti di vendita e di pubblicità, mediatori e simili . . . . .	—	—	—	—	—	—	880	856	880	856
	Imprenditori, liberi professionisti, dirigenti e impiegati	—	—	—	—	—	—	878	855	878	855
	Lavoratori in proprio e coadiuvanti . . . . .	—	—	—	—	—	—	2	1	2	1
2.32	Piazzisti, viaggiatori di commercio e simili . . . . .	—	—	841	829	194	190	3.146	3.071	4.181	4.090
	Imprenditori, liberi professionisti, dirigenti e impiegati	—	—	839	827	194	190	3.142	3.067	4.175	4.084
	Lavoratori in proprio e coadiuvanti . . . . .	—	—	2	2	—	—	4	4	6	6
2.40	Professioni varie non classificate altrove . . . . .	—	—	—	—	4	1	16	9	20	10
	Imprenditori, liberi professionisti, dirigenti e impiegati	—	—	—	—	4	1	11	4	15	5
	Lavoratori in proprio e coadiuvanti . . . . .	—	—	—	—	—	—	5	5	5	5

Segue TAV. 5 — Popolazione residente attiva, per sesso, professione, posizione nella professione e rami di attività economica

N. classificazione	PROFESSIONI — POSIZIONI NELLA PROFESSIONE	AGRICOLTURA, CACCIA E PESCA		INDUSTRIE		PUBBLICA AMMINISTRAZIONE		ALTRI RAMI		TOTALE	
		MF	M	MF	M	MF	M	MF	M	MF	M
		<b>3</b>	<b>ARTI E MESTIERI PARTICOLARI DELLE LAVORAZIONI AGRICOLE E FORESTALI, DELL'ALLEVAMENTO DEL BESTIAME E DELLA PESCA</b>								
3.10	<b>Coltivatori agricoli generici . . . . .</b>	<b>3.268</b>	<b>3.037</b>	—	—	1	1	—	—	<b>3.269</b>	<b>3.038</b>
	Lavoratori in proprio e coadiuvanti . . . . .	2.830	2.609	—	—	—	—	—	—	2.830	2.609
	Lavoratori dipendenti . . . . .	438	428	—	—	1	1	—	—	439	429
3.21	<b>Ortolani, giardinieri, floricoltori, vivaisti e simili</b>	<b>399</b>	<b>359</b>	—	—	—	—	—	—	<b>399</b>	<b>359</b>
	Lavoratori in proprio e coadiuvanti . . . . .	332	294	—	—	—	—	—	—	332	294
	Lavoratori dipendenti . . . . .	67	65	—	—	—	—	—	—	67	65
3.22	<b>Vignaioli . . . . .</b>	<b>5</b>	<b>4</b>	—	—	—	—	—	—	<b>5</b>	<b>4</b>
	Lavoratori in proprio e coadiuvanti . . . . .	5	4	—	—	—	—	—	—	5	4
3.23	<b>Agricoltori, olivicoltori, frutticoltori . . . . .</b>	<b>36</b>	<b>35</b>	—	—	—	—	—	—	<b>36</b>	<b>35</b>
	Lavoratori in proprio e coadiuvanti . . . . .	34	34	—	—	—	—	—	—	34	34
	Lavoratori dipendenti . . . . .	2	1	—	—	—	—	—	—	2	1
3.24	<b>Altri coltivatori specializzati . . . . .</b>	—	—	<b>7</b>	<b>7</b>	<b>210</b>	<b>190</b>	<b>92</b>	<b>91</b>	<b>309</b>	<b>288</b>
	Lavoratori dipendenti . . . . .	—	—	7	7	210	190	92	91	309	288
3.30	<b>Operatori agricoli vari specializzati . . . . .</b>	<b>286</b>	<b>257</b>	—	—	—	—	—	—	<b>286</b>	<b>257</b>
	Lavoratori in proprio e coadiuvanti . . . . .	272	244	—	—	—	—	—	—	272	244
	Lavoratori dipendenti . . . . .	14	13	—	—	—	—	—	—	14	13
3.40	<b>Selvicoltori, boscaioli, carbonai . . . . .</b>	<b>20</b>	<b>18</b>	<b>2</b>	<b>2</b>	<b>2</b>	<b>2</b>	<b>2</b>	<b>2</b>	<b>26</b>	<b>24</b>
	Lavoratori in proprio e coadiuvanti . . . . .	10	8	—	—	—	—	—	—	10	8
	Lavoratori dipendenti . . . . .	10	10	2	2	2	2	2	2	16	16
3.50	<b>Allevatori, pastori, guardiani di animali . . . . .</b>	<b>16</b>	<b>16</b>	<b>8</b>	<b>7</b>	<b>1</b>	<b>1</b>	<b>10</b>	<b>10</b>	<b>35</b>	<b>34</b>
	Lavoratori in proprio e coadiuvanti . . . . .	6	6	—	—	1	1	—	—	7	7
	Lavoratori dipendenti . . . . .	10	10	8	7	—	—	10	10	28	27
3.60	<b>Pescatori, piscicoltori, cacciatori . . . . .</b>	<b>237</b>	<b>236</b>	—	—	—	—	—	—	<b>237</b>	<b>236</b>
	Lavoratori in proprio e coadiuvanti . . . . .	65	64	—	—	—	—	—	—	65	64
	Lavoratori dipendenti . . . . .	172	172	—	—	—	—	—	—	172	172
<b>4</b>	<b>ARTI E MESTIERI PARTICOLARI DELLA LAVORAZIONE E FABBRICAZIONE DI MATERIALI E PRODOTTI INDUSTRIALI E ARTIGIANI</b>										
4.11	<b>Mugnai, panettieri, pastai, pasticci, gelatieri e simili . . . . .</b>	—	—	<b>2.782</b>	<b>2.161</b>	<b>6</b>	<b>6</b>	<b>329</b>	<b>302</b>	<b>3.117</b>	<b>2.469</b>
	Lavoratori in proprio e coadiuvanti . . . . .	—	—	408	341	—	—	35	21	443	362
	Lavoratori dipendenti . . . . .	—	—	2.374	1.820	6	6	294	281	2.674	2.107
4.12	<b>Macellatori . . . . .</b>	—	—	<b>112</b>	<b>112</b>	<b>3</b>	<b>2</b>	<b>37</b>	<b>37</b>	<b>152</b>	<b>151</b>
	Lavoratori in proprio e coadiuvanti . . . . .	—	—	4	4	—	—	—	—	4	4
	Lavoratori dipendenti . . . . .	—	—	108	108	3	2	37	37	148	147
4.13	<b>Salatori e affumicatori di carne e di pesce, insaccatori, confezionatori di conserve alimentari . . . . .</b>	—	—	<b>117</b>	<b>35</b>	—	—	<b>15</b>	<b>13</b>	<b>132</b>	<b>48</b>
	Lavoratori in proprio e coadiuvanti . . . . .	—	—	8	5	—	—	—	—	8	5
	Lavoratori dipendenti . . . . .	—	—	109	30	—	—	15	13	124	43
4.14	<b>Casari . . . . .</b>	—	—	<b>14</b>	<b>10</b>	—	—	—	—	<b>14</b>	<b>10</b>
	Lavoratori dipendenti . . . . .	—	—	14	10	—	—	—	—	14	10
4.15	<b>Frantoiani, vinificatori, birrai, maltatori, gassosai . . . . .</b>	<b>1</b>	<b>1</b>	<b>65</b>	<b>58</b>	—	—	<b>19</b>	<b>19</b>	<b>85</b>	<b>78</b>
	Lavoratori in proprio e coadiuvanti . . . . .	—	—	20	19	—	—	—	—	20	19
	Lavoratori dipendenti . . . . .	1	1	45	39	—	—	19	19	65	59
4.16	<b>Condizionatori e confezionatori del tabacco . . . . .</b>	—	—	<b>609</b>	<b>15</b>	—	—	<b>1</b>	—	<b>610</b>	<b>15</b>
	Lavoratori dipendenti . . . . .	—	—	609	15	—	—	1	—	610	15
4.21	<b>Filatori, tessitori, cardatori, merlettai, cordai e simili . . . . .</b>	—	—	<b>1.567</b>	<b>202</b>	<b>2</b>	<b>2</b>	<b>2</b>	—	<b>1.571</b>	<b>204</b>
	Lavoratori in proprio e coadiuvanti . . . . .	—	—	19	12	—	—	—	—	19	12
	Lavoratori dipendenti . . . . .	—	—	1.548	190	2	2	2	—	1.552	192
4.22	<b>Lavoratori e sgrassatori di lana, tintori e finitori di filati e tessuti, impermeabilizzatori di tessuti e simili . . . . .</b>	—	—	<b>117</b>	<b>33</b>	—	—	—	—	<b>117</b>	<b>33</b>
	Lavoratori in proprio e coadiuvanti . . . . .	—	—	3	3	—	—	—	—	3	3
	Lavoratori dipendenti . . . . .	—	—	114	30	—	—	—	—	114	30
4.31	<b>Sarti, pellicciai, cappellai, camiciai, magliai, borsettieri, tappezzeri e simili . . . . .</b>	—	—	<b>7.496</b>	<b>2.133</b>	<b>245</b>	<b>13</b>	<b>218</b>	<b>15</b>	<b>7.959</b>	<b>2.161</b>
	Lavoratori in proprio e coadiuvanti . . . . .	—	—	2.481	1.166	—	—	—	—	2.481	1.166
	Lavoratori dipendenti . . . . .	—	—	5.015	967	245	13	218	15	5.478	995
4.32	<b>Calzolai . . . . .</b>	—	—	<b>1.724</b>	<b>1.638</b>	<b>13</b>	<b>11</b>	<b>4</b>	<b>4</b>	<b>1.741</b>	<b>1.653</b>
	Lavoratori in proprio e coadiuvanti . . . . .	—	—	1.207	1.135	—	—	—	—	1.207	1.135
	Lavoratori dipendenti . . . . .	—	—	517	503	13	11	4	4	534	518

Segue TAV. 5 — Popolazione residente attiva, per sesso, professione, posizione nella professione e rami di attività economica

N. classificazione	PROFESSIONI — POSIZIONI NELLA PROFESSIONE	AGRICOLTURA, CACCIA E PESCA		INDUSTRIE		PUBBLICA AMMINISTRAZIONE		ALTRI RAMI		TOTALE	
		MF	M	MF	M	MF	M	MF	M	MF	M
4.33	<b>Ombrellai, spazzolai, bottonieri, pettinai . . . . .</b>	—	—	113	42	—	—	6	4	119	46
	Lavoratori in proprio e coadiuvanti . . . . .	—	—	32	26	—	—	—	—	32	26
	Lavoratori dipendenti . . . . .	—	—	81	16	—	—	6	4	87	20
4.34	<b>Stiratrici, lavandale, tintori e smacchiatori di abiti</b>	—	—	33	2	138	9	991	136	1.162	147
	Lavoratori in proprio e coadiuvanti . . . . .	—	—	—	—	—	—	227	60	227	60
	Lavoratori dipendenti . . . . .	—	—	33	2	138	9	764	76	935	87
4.35	<b>Conciatori, imbalsamatori . . . . .</b>	—	—	552	422	—	—	2	1	554	423
	Lavoratori in proprio e coadiuvanti . . . . .	—	—	13	10	—	—	—	—	13	10
	Lavoratori dipendenti . . . . .	—	—	539	412	—	—	2	1	541	413
4.36	<b>Sellai, pellettieri e simili . . . . .</b>	—	—	248	156	1	1	5	4	254	161
	Lavoratori in proprio e coadiuvanti . . . . .	—	—	87	74	—	—	—	—	87	74
	Lavoratori dipendenti . . . . .	—	—	161	82	1	1	5	4	167	87
4.41	<b>Falegnami, ebanisti, mobiliari e simili . . . . .</b>	—	—	4.318	4.288	129	129	427	426	4.874	4.843
	Lavoratori in proprio e coadiuvanti . . . . .	—	—	941	933	—	—	—	—	941	933
	Lavoratori dipendenti . . . . .	—	—	3.377	3.355	129	129	427	426	3.933	3.910
4.42	<b>Astucciari, corniciali, intarsiatori e simili . . . . .</b>	—	—	683	673	11	11	26	26	720	710
	Lavoratori in proprio e coadiuvanti . . . . .	—	—	229	228	—	—	—	—	229	228
	Lavoratori dipendenti . . . . .	—	—	454	445	11	11	26	26	491	482
4.43	<b>Bottai, barilai, carradori e carpentieri in legno</b>	1	1	1.272	1.270	10	10	126	126	1.409	1.407
	Lavoratori in proprio e coadiuvanti . . . . .	—	—	52	52	—	—	—	—	52	52
	Lavoratori dipendenti . . . . .	1	1	1.220	1.218	10	10	126	126	1.357	1.355
4.44	<b>Mobiliari in canne, vimini e giunchi; cestai, impagliatori, cappellai in paglia, scopai, sugherai e simili . . . . .</b>	—	—	132	70	—	—	1	1	133	71
	Lavoratori in proprio e coadiuvanti . . . . .	—	—	47	45	—	—	—	—	47	45
	Lavoratori dipendenti . . . . .	—	—	85	25	—	—	1	1	86	26
4.50	<b>Minatori, cavatori ed altri mestieri inerenti alla estrazione dei minerali . . . . .</b>	—	—	635	634	—	—	—	—	635	634
	Lavoratori in proprio e coadiuvanti . . . . .	—	—	1	1	—	—	—	—	1	1
	Lavoratori dipendenti . . . . .	—	—	634	633	—	—	—	—	634	633
4.61	<b>Fonditori, fornisti, formatori . . . . .</b>	—	—	2.146	2.079	1	1	14	14	2.161	2.094
	Lavoratori in proprio e coadiuvanti . . . . .	—	—	31	31	—	—	—	—	31	31
	Lavoratori dipendenti . . . . .	—	—	2.115	2.048	1	1	14	14	2.130	2.033
4.62	<b>Laminatori, trafilatori, fucinatori, saldatori, tagliatori di prodotti meccanici e simili . . . . .</b>	1	1	10.806	10.050	50	50	577	573	11.434	10.674
	Lavoratori in proprio e coadiuvanti . . . . .	—	—	253	250	—	—	—	—	253	250
	Lavoratori dipendenti . . . . .	1	1	10.553	9.800	50	50	577	573	11.181	10.424
4.63	<b>Galvanoplastieri, temperatori, verniciatori e smaltatori di metalli . . . . .</b>	—	—	1.085	1.020	18	18	171	170	1.274	1.208
	Lavoratori in proprio e coadiuvanti . . . . .	—	—	92	92	—	—	—	—	92	92
	Lavoratori dipendenti . . . . .	—	—	993	928	18	18	171	170	1.182	1.116
4.64	<b>Meccanici di precisione, orologiai, orefici . . . . .</b>	—	—	886	808	357	349	69	64	1.312	1.221
	Lavoratori in proprio e coadiuvanti . . . . .	—	—	362	353	128	125	—	—	490	478
	Lavoratori dipendenti . . . . .	—	—	524	455	229	224	69	64	822	743
4.65	<b>Utensilisti e attrezzisti di officina, mobiliari in ferro . . . . .</b>	—	—	6.466	6.408	44	44	547	546	7.057	6.998
	Lavoratori in proprio e coadiuvanti . . . . .	—	—	164	162	—	—	—	—	164	162
	Lavoratori dipendenti . . . . .	—	—	6.302	6.246	44	44	547	546	6.893	6.836
4.66	<b>Montatori di apparecchi, collaudatori e riparatori meccanici, meccanici generici . . . . .</b>	1	1	4.925	4.776	94	94	717	715	5.737	5.586
	Lavoratori in proprio e coadiuvanti . . . . .	—	—	436	427	—	—	3	3	439	430
	Lavoratori dipendenti . . . . .	1	1	4.489	4.349	94	94	714	712	5.298	5.156
4.67	<b>Fabbri ferrai, ramai, ottonai, carpentieri in ferro</b>	1	1	4.745	4.707	66	65	656	654	5.468	5.427
	Lavoratori in proprio e coadiuvanti . . . . .	—	—	410	408	—	—	—	—	410	408
	Lavoratori dipendenti . . . . .	1	1	4.335	4.299	66	65	656	654	5.058	5.019
4.71	<b>Scalpellini, tagliatori e modellatori di marmi e pietre; modellatori, formatori e gettatori di cemento, gesso e grès . . . . .</b>	—	—	586	548	27	27	4	4	617	579
	Lavoratori in proprio e coadiuvanti . . . . .	—	—	135	131	—	—	—	—	135	131
	Lavoratori dipendenti . . . . .	—	—	451	417	27	27	4	4	482	448
4.72	<b>Ceramisti, terracottai, fornaciali, vetrai . . . . .</b>	—	—	627	445	—	—	—	—	627	445
	Lavoratori in proprio e coadiuvanti . . . . .	—	—	56	52	—	—	—	—	56	52
	Lavoratori dipendenti . . . . .	—	—	571	393	—	—	—	—	571	393
4.73	<b>Mosaicisti, incisori, pittori, verniciatori di pietre, ceramiche e vetri . . . . .</b>	—	—	137	105	—	—	8	5	145	110
	Lavoratori in proprio e coadiuvanti . . . . .	—	—	31	31	—	—	—	—	31	31
	Lavoratori dipendenti . . . . .	—	—	106	74	—	—	8	5	114	79
4.74	<b>Capimastri, muratori, cementisti e simili . . . . .</b>	—	—	5.918	5.903	259	258	98	98	6.275	6.259
	Lavoratori in proprio e coadiuvanti . . . . .	—	—	495	494	—	—	—	—	495	494
	Lavoratori dipendenti . . . . .	—	—	5.423	5.409	259	258	98	98	5.780	5.765

Segue TAV. 5 — Popolazione residente attiva, per sesso, professione, posizione nella professione e rami di attività economica

N. classificazione	PROFESSIONI — POSIZIONI NELLA PROFESSIONE	AGRICOLTURA, CACCIA E PESCA		INDUSTRIE		PUBBLICA AMMINISTRAZIONE		ALTRI RAMI		TOTALE	
		MF	M	MF	M	MF	M	MF	M	MF	M
4.75	<b>Stagnini, idraulici, gasisti . . . . .</b>	—	—	460	455	14	14	21	21	495	490
	Lavoratori in proprio e coadiuvanti . . . . .	—	—	98	96	—	—	—	—	98	96
	Lavoratori dipendenti . . . . .	—	—	362	359	14	14	21	21	397	394
4.76	<b>Armatori di linee ferroviarie e tramviarie, di miniere e gallerie . . . . .</b>	—	—	42	42	136	136	208	201	386	379
	Lavoratori dipendenti . . . . .	—	—	42	42	136	136	208	201	386	379
4.77	<b>Manovali edili, sterratori, stradini . . . . .</b>	1	1	7.161	7.137	140	139	28	28	7.330	7.305
	Lavoratori in proprio e coadiuvanti . . . . .	—	—	5	5	—	—	—	—	5	5
	Lavoratori dipendenti . . . . .	1	1	7.156	7.132	140	139	28	28	7.325	7.300
4.81	<b>Analizzatori ed altri mestieri inerenti alle lavorazioni chimiche . . . . .</b>	—	—	973	770	5	4	5	5	983	779
	Lavoratori in proprio e coadiuvanti . . . . .	—	—	56	46	—	—	—	—	56	46
	Lavoratori dipendenti . . . . .	—	—	917	724	5	4	5	5	927	733
4.82	<b>Saponieri, candelai, fiammiferai, cerinai . . . . .</b>	—	—	147	103	—	—	—	—	147	103
	Lavoratori in proprio e coadiuvanti . . . . .	—	—	23	22	—	—	—	—	23	22
	Lavoratori dipendenti . . . . .	—	—	124	81	—	—	—	—	124	81
4.83	<b>Pirotecnici e artigieri in genere . . . . .</b>	—	—	33	15	17	17	—	—	50	32
	Lavoratori dipendenti . . . . .	—	—	33	15	17	17	—	—	50	32
4.84	<b>Vulcanizzatori e altri mestieri inerenti alla lavorazione della gomma . . . . .</b>	—	—	118	103	—	—	2	2	120	105
	Lavoratori in proprio e coadiuvanti . . . . .	—	—	39	37	—	—	—	—	39	37
	Lavoratori dipendenti . . . . .	—	—	79	66	—	—	2	2	81	68
4.91	<b>Cartai, cartonai e simili . . . . .</b>	—	—	280	123	—	—	—	—	280	123
	Lavoratori in proprio e coadiuvanti . . . . .	—	—	5	4	—	—	—	—	5	4
	Lavoratori dipendenti . . . . .	—	—	275	119	—	—	—	—	275	119
4.92	<b>Cartotecnici; legatori di libri e simili . . . . .</b>	—	—	489	164	10	10	6	3	505	177
	Lavoratori in proprio e coadiuvanti . . . . .	—	—	46	41	—	—	—	—	46	41
	Lavoratori dipendenti . . . . .	—	—	443	123	10	10	6	3	459	136
5	<b>ARTI GRAFICHE E MESTIERI INERENTI ALLA INSTALLAZIONE E FUNZIONAMENTO DI IMPIANTI E APPARECCHIATURE E ALLA CONDUZIONE DI MACCHINE MOTRICI E MEZZI DI TRASPORTO</b>										
5.11	<b>Tipografi, litografi e zincografi . . . . .</b>	—	—	1.541	1.313	18	18	23	22	1.582	1.353
	Lavoratori in proprio e coadiuvanti . . . . .	—	—	141	139	—	—	—	—	141	139
	Lavoratori dipendenti . . . . .	—	—	1.400	1.174	18	18	23	22	1.441	1.214
5.12	<b>Fotografi . . . . .</b>	—	—	368	311	3	1	37	25	408	337
	Lavoratori in proprio e coadiuvanti . . . . .	—	—	170	144	—	—	—	—	170	144
	Lavoratori dipendenti . . . . .	—	—	198	167	3	1	37	25	238	193
5.20	<b>Elettricisti, elettrotecnici, radiotecnici ed altri mestieri inerenti alla installazione e al funzionamento di impianti e apparecchi elettrici . . . . .</b>	—	—	4.909	4.670	114	112	1.387	1.377	6.410	6.159
	Lavoratori in proprio e coadiuvanti . . . . .	—	—	348	346	—	—	2	2	350	348
	Lavoratori dipendenti . . . . .	—	—	4.561	4.324	114	112	1.385	1.375	6.060	5.811
5.30	<b>Operatori cinematografici ed altri mestieri inerenti alla preparazione delle scene . . . . .</b>	—	—	2	2	1	1	160	160	163	163
	Lavoratori dipendenti . . . . .	—	—	2	2	1	1	160	160	163	163
5.40	<b>Macchinisti e fuochisti di macchine e impianti fissi; lubrificatori . . . . .</b>	—	—	1.350	1.242	88	88	457	457	1.895	1.787
	Lavoratori in proprio e coadiuvanti . . . . .	—	—	18	17	—	—	—	—	18	17
	Lavoratori dipendenti . . . . .	—	—	1.332	1.225	88	88	457	457	1.877	1.770
5.51	<b>Macchinisti di mezzi di trasporto, conduttori di tram e simili . . . . .</b>	—	—	81	81	7	7	2.937	2.937	3.025	3.025
	Lavoratori dipendenti . . . . .	—	—	81	81	7	7	2.937	2.937	3.025	3.025
5.52	<b>Autisti, conduttori di macchine agricole, motoristi di aviazione, di motoscafi e di barche a motore . . . . .</b>	9	9	1.259	1.257	294	294	4.708	4.698	6.270	6.258
	Lavoratori in proprio e coadiuvanti . . . . .	—	—	—	—	—	—	1.067	1.061	1.067	1.061
	Lavoratori dipendenti . . . . .	9	9	1.259	1.257	294	294	3.641	3.637	5.203	5.197
5.53	<b>Draghisti, gruisti, frenatori e simili . . . . .</b>	—	—	1.120	1.111	4	4	2.041	2.041	3.165	3.156
	Lavoratori dipendenti . . . . .	—	—	1.120	1.111	4	4	2.041	2.041	3.165	3.156
5.60	<b>Marittimi di coperta, barcaioi ed altri mestieri similari . . . . .</b>	2	2	227	227	22	22	2.067	2.065	2.318	2.316
	Lavoratori in proprio e coadiuvanti . . . . .	—	—	—	—	—	—	69	69	69	69
	Lavoratori dipendenti . . . . .	2	2	227	227	22	22	1.998	1.996	2.249	2.247
5.71	<b>Vetturini, carrettieri, vagonari e simili . . . . .</b>	5	5	38	38	3	3	362	362	408	408
	Lavoratori in proprio e coadiuvanti . . . . .	—	—	—	—	—	—	155	155	155	155
	Lavoratori dipendenti . . . . .	5	5	38	38	3	3	207	207	253	253
5.72	<b>Facchini, caricatori e scaricatori . . . . .</b>	3	3	489	478	30	27	5.898	5.878	6.420	6.386
	Lavoratori in proprio e coadiuvanti . . . . .	—	—	—	—	—	—	59	55	59	55
	Lavoratori dipendenti . . . . .	3	3	489	478	30	27	5.839	5.823	6.361	6.331

Segue TAV. 5 — Popolazione residente attiva, per sesso, professione, posizione nella professione e rami di attività economica

N. classificazione	PROFESSIONI — POSIZIONI NELLA PROFESSIONE	AGRICOLTURA, CACCIA E PESCA		INDUSTRIE		PUBBLICA AMMINISTRAZIONE		ALTRI RAMI		TOTALE	
		MF	M	MF	M	MF	M	MF	M	MF	M
5.73	<b>Portalettere, fattorini postali e telegrafici, corrieri, messaggeri.</b>	—	—	—	—	—	—	939	848	939	848
	Lavoratori in proprio e coadiuvanti	—	—	—	—	—	—	24	21	24	21
	Lavoratori dipendenti	—	—	—	—	—	—	915	827	915	827
5.81	<b>Autoclavisti, pompisti, tubisti e simili</b>	—	—	1.413	1.413	18	18	170	170	1.601	1.601
	Lavoratori dipendenti	—	—	1.413	1.413	18	18	170	170	1.601	1.601
5.82	<b>Pesatori, cernitori</b>	1	—	781	622	6	2	327	298	1.115	922
	Lavoratori dipendenti	1	—	781	622	6	2	327	298	1.115	922
5.83	<b>Imbottiglieri, imballatori e simili</b>	7	—	1.969	157	6	—	313	234	2.295	391
	Lavoratori dipendenti	7	—	1.969	157	6	—	313	234	2.295	391
6	<b>ARTI E MESTIERI PARTICOLARI DEL COMMERCIO E DEI SERVIZI</b>										
6.11	<b>Esercenti di negozio</b>	—	—	—	—	2	1	13.188	8.416	13.190	8.417
	Lavoratori in proprio e coadiuvanti	—	—	—	—	2	1	13.128	8.359	13.130	8.360
	Lavoratori dipendenti	—	—	—	—	—	—	60	57	60	57
6.12	<b>Commessi di vendita, cassieri di negozio, fattorini e simili</b>	—	—	481	340	142	68	5.689	3.771	6.312	4.179
	Lavoratori in proprio e coadiuvanti	—	—	—	—	—	—	13	7	13	7
	Lavoratori dipendenti	—	—	481	340	142	68	5.676	3.764	6.299	4.172
6.13	<b>Commercianti ambulanti</b>	—	—	—	—	—	—	2.551	1.585	2.551	1.585
	Lavoratori in proprio e coadiuvanti	—	—	—	—	—	—	2.527	1.561	2.527	1.561
	Lavoratori dipendenti	—	—	—	—	—	—	24	24	24	24
6.21	<b>Gestori di pubblico esercizio</b>	—	—	—	—	—	—	2.706	1.651	2.706	1.651
	Lavoratori in proprio e coadiuvanti	—	—	—	—	—	—	2.706	1.651	2.706	1.651
6.22	<b>Portieri d'albergo, camerieri, baristi di pubblici locali</b>	1	1	288	73	775	180	5.542	4.421	6.606	4.675
	Lavoratori in proprio e coadiuvanti	—	—	—	—	—	—	22	14	22	14
	Lavoratori dipendenti	1	1	288	73	775	180	5.520	4.407	6.584	4.661
6.23	<b>Cuochi, sguatter e altro personale di cucina</b>	1	1	206	45	394	71	1.147	906	1.748	1.023
	Lavoratori in proprio e coadiuvanti	—	—	—	—	—	—	3	2	3	2
	Lavoratori dipendenti	1	1	206	45	394	71	1.144	904	1.745	1.021
6.31	<b>Barbieri, parrucchieri, manicure</b>	—	—	12	9	19	15	2.184	1.598	2.215	1.622
	Lavoratori in proprio e coadiuvanti	—	—	—	—	—	—	1.120	846	1.120	846
	Lavoratori dipendenti	—	—	12	9	19	15	1.064	752	1.095	776
6.32	<b>Infermieri non diplomati e massaggiatori</b>	—	—	60	33	2.348	594	150	53	2.558	680
	Lavoratori in proprio e coadiuvanti	—	—	—	—	36	7	—	—	36	7
	Lavoratori dipendenti	—	—	60	33	2.312	587	150	53	2.522	673
6.40	<b>Spazzaturai, disinfettatori, lustrascarpe e simili</b>	—	—	291	63	1.010	980	575	462	1.876	1.505
	Lavoratori in proprio e coadiuvanti	—	—	—	—	—	—	16	16	16	16
	Lavoratori dipendenti	—	—	291	63	1.010	980	559	446	1.860	1.489
6.50	<b>Domestici, cuochi ed altri mestieri inerenti alla prestazione di servizi domestici presso famiglie private</b>	—	—	4	2	296	66	8.390	234	8.690	302
	Lavoratori dipendenti	—	—	4	2	296	66	8.390	234	8.690	302
6.61	<b>Soldati e graduati di carriera ed assimilati</b>	—	—	—	—	3.665	3.662	—	—	3.665	3.662
	Lavoratori dipendenti	—	—	—	—	3.665	3.662	—	—	3.665	3.662
6.62	<b>Vigili comunali, guardie notturne, guardacaccia e simili; vigili del fuoco</b>	4	4	151	151	1.014	1.014	347	346	1.516	1.515
	Lavoratori dipendenti	4	4	151	151	1.014	1.014	347	346	1.516	1.515
6.63	<b>Guardiani di fabbricati; uscieri e bidelli di uffici pubblici e privati, sagrestani</b>	3	3	2.773	2.416	3.178	1.954	3.335	3.072	9.289	7.445
	Lavoratori in proprio e coadiuvanti	—	—	—	—	—	—	46	43	46	43
	Lavoratori dipendenti	3	3	2.773	2.416	3.178	1.954	3.289	3.029	9.243	7.402
6.64	<b>Portieri di case di abitazione</b>	—	—	—	—	82	20	1.725	363	1.807	383
	Lavoratori dipendenti	—	—	—	—	82	20	1.725	363	1.807	383
6.70	<b>Arti e mestieri vari o non specificati</b>	13	9	10.969	9.405	434	397	2.891	2.734	14.307	12.545
	Lavoratori in proprio e coadiuvanti	—	—	6	6	—	—	81	60	87	66
	Lavoratori dipendenti	13	9	10.963	9.399	434	397	2.810	2.674	14.220	12.479
	<b>TOTALE</b>	<b>4.528</b>	<b>4.182</b>	<b>122.287</b>	<b>102.285</b>	<b>36.116</b>	<b>22.871</b>	<b>108.686</b>	<b>81.455</b>	<b>271.617</b>	<b>210.793</b>
	Imprend., liberi profess., dirig. e impieg.	205	177	20.841	17.085	19.959	11.512	30.921	25.918	71.926	54.692
	Lavoratori in proprio e coadiuvanti	3.555	3.263	9.000	7.398	341	260	21.348	14.039	34.244	24.960
	Lavoratori dipendenti	768	742	92.446	77.802	15.816	11.099	56.417	41.498	165.447	131.141

TAV. 6 — Famiglie e componenti per ampiezza e circoscrizione comunale

AMPIEZZA DELLE FAMIGLIE (componenti)	CENTRO PRINCIPALE		RESTANTE TERRI- TORIO COMUNALE		COMUNE		AMPIEZZA DELLE FAMIGLIE (componenti)	CENTRO PRINCIPALE		RESTANTE TERRI- TORIO COMUNALE		COMUNE	
	Famiglie	Compo- nenti	Famiglie	Compo- nenti	Famiglie	Compo- nenti		Famiglie	Compo- nenti	Famiglie	Compo- nenti	Famiglie	Compo- nenti
1 . . . . .	27.974	27.974	1.115	1.115	29.089	29.089	12 . . . . .	48	576	7	84	55	660
2 . . . . .	46.799	93.598	2.197	4.394	48.996	97.992	13 . . . . .	26	338	—	—	26	338
3 . . . . .	55.418	166.254	3.026	9.078	58.444	175.332	14 . . . . .	10	140	—	—	10	140
4 . . . . .	39.912	159.648	2.591	10.364	42.503	170.012	15 . . . . .	10	150	—	—	10	150
5 . . . . .	18.979	94.895	1.387	6.935	20.366	101.830	16 . . . . .	2	32	—	—	2	32
6 . . . . .	7.976	47.856	576	3.456	8.552	51.312	17 . . . . .	1	17	—	—	1	17
7 . . . . .	3.099	21.693	310	2.170	3.409	23.863	18 . . . . .	—	—	—	—	—	—
8 . . . . .	1.288	10.304	120	960	1.408	11.264	19 . . . . .	1	19	—	—	1	19
9 . . . . .	532	4.788	66	594	598	5.382							
10 . . . . .	245	2.450	22	220	267	2.670							
11 . . . . .	105	1.155	9	99	114	1.254	<b>TOTALE . . .</b>	<b>202.425</b>	<b>631.887</b>	<b>11.426</b>	<b>39.469</b>	<b>213.851</b>	<b>671.356</b>

TAV. 7 — Famiglie per ampiezza e numero di componenti in condizione professionale e per circoscrizione comunale

AMPIEZZA DELLE FAMIGLIE (componenti)	FAMIGLIE CON COMPONENTI IN CONDIZIONE PROFESSIONALE											TOTALE	
	0	1	2	3	4	5	6	7	8	9 e più		Famiglie	Compo- nenti in condizione profes- sionale
										famiglie	compo- nenti		
1 . . . . .	12.856	16.233	—	—	—	—	—	—	—	—	—	29.089	16.233
2 . . . . .	10.735	32.891	5.370	—	—	—	—	—	—	—	—	48.996	43.631
3 . . . . .	3.383	40.231	13.695	1.135	—	—	—	—	—	—	—	58.444	71.026
4 . . . . .	1.039	24.647	12.910	3.673	234	—	—	—	—	—	—	42.503	62.422
5 . . . . .	304	8.839	7.380	3.197	606	40	—	—	—	—	—	20.366	35.814
6 . . . . .	74	2.621	3.109	1.998	624	120	6	—	—	—	—	8.552	17.965
7 . . . . .	21	677	1.154	976	446	115	18	2	—	—	—	3.409	8.394
8 . . . . .	6	223	412	423	237	91	11	5	—	—	—	1.408	3.820
9 . . . . .	3	67	130	183	136	51	21	7	—	—	—	598	1.850
10 . . . . .	1	18	50	79	61	39	13	6	—	—	—	267	914
11 . . . . .	1	10	21	35	20	9	12	2	2	2	19	114	403
12 . . . . .	1	6	5	18	10	11	2	—	2	—	—	55	193
13 . . . . .	—	3	2	7	2	6	5	—	—	1	10	26	106
14 . . . . .	—	—	—	2	2	1	2	1	2	—	—	10	54
15 . . . . .	—	—	—	1	4	2	2	—	—	1	9	10	50
16 . . . . .	—	—	—	—	—	—	—	—	1	1	9	2	17
17 . . . . .	—	—	—	—	—	—	—	1	—	—	—	1	7
18 . . . . .	—	—	—	—	—	—	—	—	—	—	—	—	—
19 . . . . .	—	—	—	—	—	—	—	1	—	—	—	1	7
<b>TOTALE . . .</b>	<b>28.424</b>	<b>126.466</b>	<b>44.238</b>	<b>11.727</b>	<b>2.382</b>	<b>485</b>	<b>92</b>	<b>25</b>	<b>7</b>	<b>5</b>	<b>47</b>	<b>213.851</b>	<b>262.906</b>

## C O M U N E

## Segue TAV. 7 — Famiglie per ampiezza e numero di componenti in condizione professionale e per circoscrizione comunale

AMPIEZZA DELLE FAMIGLIE (componenti)	FAMIGLIE CON COMPONENTI IN CONDIZIONE PROFESSIONALE											TOTALE	
	0	1	2	3	4	5	6	7	8	9 e più		Famiglie	Compo- nenti in condizione profes- sionale
										famiglie	compo- nenti		
<b>CENTRO PRINCIPALE</b>													
1 . . . . .	12.324	15.650	—	—	—	—	—	—	—	—	—	27.974	15.650
2 . . . . .	10.223	31.431	5.145	—	—	—	—	—	—	—	—	46.799	41.721
3 . . . . .	3.237	38.049	13.041	1.091	—	—	—	—	—	—	—	55.418	67.404
4 . . . . .	1.002	23.158	12.117	3.418	217	—	—	—	—	—	—	39.912	58.514
5 . . . . .	294	8.230	6.909	2.956	553	37	—	—	—	—	—	18.979	33.313
6 . . . . .	74	2.458	2.933	1.837	561	107	6	—	—	—	—	7.976	16.650
7 . . . . .	20	613	1.064	890	394	103	13	2	—	—	—	3.099	7.594
8 . . . . .	5	198	376	394	216	86	10	3	—	—	—	1.288	3.507
9 . . . . .	3	61	116	165	118	44	19	6	—	—	—	532	1.636
10 . . . . .	1	16	45	75	57	33	13	5	—	—	—	245	837
11 . . . . .	1	10	21	30	20	7	12	1	2	1	9	105	361
12 . . . . .	1	6	4	15	9	10	1	—	2	—	—	48	167
13 . . . . .	—	3	2	7	2	6	5	—	—	1	10	26	106
14 . . . . .	—	—	—	2	2	1	2	1	2	—	—	10	54
15 . . . . .	—	—	—	1	4	2	2	—	—	1	9	10	50
16 . . . . .	—	—	—	—	—	—	—	—	1	1	9	2	17
17 . . . . .	—	—	—	—	—	—	—	1	—	—	—	1	7
18 . . . . .	—	—	—	—	—	—	—	—	—	—	—	—	—
19 . . . . .	—	—	—	—	—	—	—	1	—	—	—	1	7
<b>TOTALE . . .</b>	<b>27.185</b>	<b>119.883</b>	<b>41.773</b>	<b>10.881</b>	<b>2.153</b>	<b>436</b>	<b>83</b>	<b>20</b>	<b>7</b>	<b>4</b>	<b>37</b>	<b>202.425</b>	<b>247.595</b>
<b>RESTANTE TERRITORIO COMUNALE</b>													
1 . . . . .	532	583	—	—	—	—	—	—	—	—	—	1.115	583
2 . . . . .	512	1.460	225	—	—	—	—	—	—	—	—	2.197	1.910
3 . . . . .	146	2.182	654	44	—	—	—	—	—	—	—	3.026	3.622
4 . . . . .	37	1.489	793	255	17	—	—	—	—	—	—	2.591	3.908
5 . . . . .	10	609	471	241	53	3	—	—	—	—	—	1.387	2.501
6 . . . . .	—	163	176	161	63	13	—	—	—	—	—	576	1.315
7 . . . . .	1	64	90	86	52	12	5	—	—	—	—	310	800
8 . . . . .	1	25	36	29	21	5	1	2	—	—	—	120	313
9 . . . . .	—	6	14	18	18	7	2	1	—	—	—	66	214
10 . . . . .	—	2	5	4	4	6	—	1	—	—	—	22	77
11 . . . . .	—	—	—	5	—	2	—	1	—	1	10	9	42
12 . . . . .	—	—	1	3	1	1	1	—	—	—	—	7	26
13 . . . . .	—	—	—	—	—	—	—	—	—	—	—	—	—
14 . . . . .	—	—	—	—	—	—	—	—	—	—	—	—	—
15 . . . . .	—	—	—	—	—	—	—	—	—	—	—	—	—
16 . . . . .	—	—	—	—	—	—	—	—	—	—	—	—	—
17 . . . . .	—	—	—	—	—	—	—	—	—	—	—	—	—
18 . . . . .	—	—	—	—	—	—	—	—	—	—	—	—	—
19 . . . . .	—	—	—	—	—	—	—	—	—	—	—	—	—
<b>TOTALE . . .</b>	<b>1.239</b>	<b>6.583</b>	<b>2.465</b>	<b>846</b>	<b>229</b>	<b>49</b>	<b>9</b>	<b>5</b>	<b>—</b>	<b>1</b>	<b>10</b>	<b>11.426</b>	<b>15.311</b>



TAV. 8 — Abitazioni occupate e non occupate, altri alloggi e relativi occupanti, per circoscrizione comunale

CIRCOSCRIZIONI COMUNALI	ABITAZIONI OCCUPATE						ABITAZIONI NON OCCUPATE			ALTRI ALLOGGI	
	N	Stanze		Occupanti	Numero medio		N	Stanze	Numero medio di stanze per abitazione	N	Occupanti
		totale	ad uso abitazione		di stanze per abitazione	di persone per stanza					
<b>Sestieri</b> . . . . .	<b>38.946</b>	<b>193.114</b>	<b>190.946</b>	<b>164.843</b>	<b>5,0</b>	<b>0,9</b>	<b>663</b>	<b>3.654</b>	<b>5,5</b>	<b>2.096</b>	<b>6.088</b>
Maddalena . . . . .	2.815	12.252	12.103	11.026	4,4	0,9	42	188	4,5	100	288
Prè . . . . .	3.720	16.642	16.539	15.859	4,5	1,0	33	175	5,3	228	639
San Vincenzo . . . . .	13.598	81.122	79.756	55.929	6,0	0,7	251	1.733	6,9	342	941
Molo . . . . .	4.698	19.374	19.209	20.815	4,1	1,1	61	204	3,3	645	1.677
Portoria . . . . .	5.849	28.540	28.150	23.844	4,9	0,8	106	683	6,4	381	1.165
San Teodoro . . . . .	8.266	35.184	35.089	37.370	4,3	1,1	170	671	3,9	400	1.378
<b>Territorio annesso nel 1874</b> . . . . .	<b>48.124</b>	<b>218.354</b>	<b>217.223</b>	<b>193.183</b>	<b>4,5</b>	<b>0,9</b>	<b>887</b>	<b>4.323</b>	<b>4,9</b>	<b>1.385</b>	<b>4.055</b>
Foce . . . . .	2.776	14.298	14.183	10.766	5,2	0,8	120	655	5,5	57	151
San Francesco d'Albaro . . . . .	14.340	74.107	73.549	56.042	5,2	0,8	467	2.348	5,0	336	872
San Martino d'Albaro . . . . .	7.431	31.767	31.640	29.959	4,2	0,9	120	488	4,1	262	752
San Fruttuoso . . . . .	9.596	43.606	43.370	39.276	4,5	0,9	91	497	5,5	221	578
Marassi . . . . .	10.290	41.648	41.575	42.166	4,0	1,0	74	287	3,9	278	867
Staglieno . . . . .	3.641	12.928	12.906	14.974	3,6	1,2	15	48	3,2	231	835
<b>Territorio annesso nel 1926</b> . . . . .	<b>70.674</b>	<b>304.359</b>	<b>302.620</b>	<b>292.919</b>	<b>4,3</b>	<b>1,0</b>	<b>1.480</b>	<b>6.924</b>	<b>4,7</b>	<b>2.029</b>	<b>6.365</b>
Apparizione . . . . .	1.358	5.064	5.047	5.031	3,7	1,0	19	85	4,5	31	99
Bavari . . . . .	1.931	7.430	7.372	7.783	3,8	1,1	91	334	3,7	30	68
Bolzaneto . . . . .	3.443	15.034	14.936	14.038	4,4	0,9	19	136	7,2	136	490
Borzoli . . . . .	2.880	11.559	11.519	12.436	4,0	1,1	60	276	4,6	75	242
Cornigliano Ligure . . . . .	5.132	22.846	22.704	22.643	4,5	1,0	33	148	4,5	254	842
Molassana . . . . .	1.659	5.988	5.952	6.770	3,6	1,1	23	89	3,9	21	50
Nervi . . . . .	2.738	12.305	12.222	10.264	4,5	0,8	305	1.600	5,2	281	923
Pegli . . . . .	4.893	22.610	22.409	19.813	4,6	0,9	151	666	4,4	133	385
Pontedecimo . . . . .	2.198	9.192	9.134	8.135	4,2	0,9	25	124	5,0	56	217
Prà . . . . .	2.280	9.739	9.692	9.943	4,3	1,0	67	297	4,4	52	187
Quarto dei Mille . . . . .	2.542	11.884	11.828	10.217	4,7	0,9	102	455	4,5	88	225
Quinto al Mare . . . . .	1.292	5.964	5.945	5.046	4,6	0,8	38	257	6,8	42	106
Rivarolo Ligure . . . . .	8.049	33.834	33.733	32.945	4,2	1,0	108	459	4,3	173	548
San Pier d'Arena . . . . .	13.194	59.227	58.977	57.501	4,5	1,0	129	548	4,2	265	775
San Quirico in Val di Polcevera . . . . .	1.719	7.075	7.043	6.938	4,1	1,0	21	115	5,5	34	121
Sant'Illario Ligure . . . . .	613	2.820	2.808	2.349	4,6	0,8	41	222	5,4	6	12
Sestri Ponente . . . . .	8.543	36.982	36.800	36.490	4,3	1,0	36	167	4,6	235	724
Struppa . . . . .	2.072	8.022	7.920	8.233	3,9	1,0	130	566	4,4	26	79
Voltri . . . . .	4.138	16.784	16.579	16.344	4,1	1,0	82	380	4,6	91	272
<b>Zona Portuale (Porto)</b> . . . . .	<b>90</b>	<b>344</b>	<b>344</b>	<b>309</b>	<b>3,8</b>	<b>0,9</b>	<b>1</b>	<b>7</b>	<b>7,0</b>	<b>9</b>	<b>17</b>
<b>COMUNE</b> . . . . .	<b>157.834</b>	<b>716.171</b>	<b>711.033</b>	<b>651.254</b>	<b>4,5</b>	<b>0,9</b>	<b>3.631</b>	<b>14.908</b>	<b>4,9</b>	<b>5.519</b>	<b>16.525</b>

TAV. 9 — Unità locali e addetti, per circoscrizione comunale e rami di attività economica

CIRCOSCRIZIONI COMUNALI	INDUSTRIE ESTRATTIVE		INDUSTRIE MANIFATTURIERE		COSTRUZIONI E IMPIANTI		ELETTRICITÀ GAS E ACQUA		COMMERCIO		TRASPORTI E COMUNICAZIONI		CREDITO E ASSICURAZIONE		SERVIZI VARI		TOTALE	
	N	Ad-detti	N	Ad-detti	N	Ad-detti	N	Ad-detti	N	Ad-detti	N	Ad-detti	N	Ad-detti	N	Ad-detti	N	Ad-detti
<b>Sestieri</b> . . . . .	<b>19</b>	<b>164</b>	<b>2.666</b>	<b>11.226</b>	<b>455</b>	<b>7.738</b>	<b>20</b>	<b>979</b>	<b>7.272</b>	<b>19.531</b>	<b>1.029</b>	<b>26.405</b>	<b>289</b>	<b>4.542</b>	<b>632</b>	<b>2.940</b>	<b>12.382</b>	<b>73.425</b>
Maddalena . . . . .	3	3	398	1.177	64	1.196	4	469	1.132	2.729	235	2.510	46	744	79	205	1.961	9.033
Prè . . . . .	1	4	251	948	38	263	6	100	1.015	3.223	152	8.610	38	225	79	198	1.580	13.571
San Vincenzo . . . . .	4	49	686	2.892	130	1.962	3	10	1.758	4.295	155	2.156	43	503	152	1.456	2.931	13.323
Molo . . . . .	2	4	706	2.003	59	404	1	87	1.677	4.304	225	5.070	66	1.391	128	314	2.864	13.577
Portoria . . . . .	9	104	425	3.280	153	3.861	5	311	1.051	3.640	145	7.638	89	1.665	127	468	2.004	20.967
San Teodoro . . . . .	—	—	200	926	11	52	1	2	639	1.340	117	421	7	14	67	199	1.042	2.954
<b>Territorio annesso nel 1874</b> . . . . .	<b>7</b>	<b>41</b>	<b>2.117</b>	<b>12.004</b>	<b>170</b>	<b>2.392</b>	<b>12</b>	<b>1.293</b>	<b>4.404</b>	<b>9.818</b>	<b>451</b>	<b>6.206</b>	<b>42</b>	<b>379</b>	<b>419</b>	<b>1.462</b>	<b>7.258</b>	<b>33.595</b>
Foce . . . . .	—	—	174	1.220	19	335	—	—	309	1.238	24	57	6	109	41	121	573	3.083
San Francesco d'Albaro . . . . .	—	—	698	2.624	72	650	3	22	1.293	2.800	125	1.148	12	56	146	414	2.349	7.714
San Martino d'Albaro . . . . .	—	—	265	2.263	18	121	2	23	471	946	45	61	7	18	57	106	865	3.538
San Fruttuoso . . . . .	2	13	479	2.593	44	1.158	6	756	1.153	3.294	133	408	14	186	95	342	1.926	8.750
Marassi . . . . .	1	3	362	2.318	15	125	—	—	546	1.085	106	4.510	3	10	53	136	1.086	8.185
Staglieno . . . . .	4	27	139	986	2	3	1	492	268	455	18	22	—	—	27	340	459	2.325
<b>Territorio annesso nel 1926</b> . . . . .	<b>19</b>	<b>360</b>	<b>2.613</b>	<b>58.970</b>	<b>202</b>	<b>3.252</b>	<b>21</b>	<b>362</b>	<b>6.674</b>	<b>13.166</b>	<b>375</b>	<b>1.127</b>	<b>78</b>	<b>420</b>	<b>663</b>	<b>1.391</b>	<b>10.645</b>	<b>79.048</b>
Apparizione . . . . .	—	—	17	309	—	—	—	—	60	112	6	8	—	—	5	5	88	434
Bavari . . . . .	2	34	72	832	2	9	1	12	165	291	16	17	2	6	17	30	277	1.231
Bolzaneto . . . . .	1	5	165	3.737	9	58	1	5	340	656	57	134	6	32	35	63	614	4.690
Borzoli . . . . .	2	176	121	8.707	8	184	—	—	227	449	10	141	1	2	24	141	393	9.800
Cornigliano Ligure . . . . .	5	68	218	11.650	19	735	2	28	563	1.075	15	68	5	25	45	103	872	13.752
Molassana . . . . .	2	20	46	390	1	4	1	2	70	92	6	11	4	20	9	23	139	562
Nervi . . . . .	—	—	123	943	10	47	1	33	298	755	18	30	8	36	44	86	502	1.930
Pegli . . . . .	—	—	200	3.547	18	111	—	—	445	927	21	27	6	26	56	122	746	4.760
Pontedecimo . . . . .	—	—	117	1.947	5	13	2	36	208	491	23	137	5	30	23	38	383	2.692
Prà . . . . .	1	2	70	678	6	92	1	47	183	321	11	24	2	8	22	29	296	1.201
Quarto dei Mille . . . . .	—	—	51	687	10	60	—	—	165	289	11	12	—	—	15	39	252	1.087
Quinto al mare . . . . .	—	—	27	310	4	51	—	—	61	105	5	5	1	1	4	4	102	476
Rivarolo Ligure . . . . .	—	—	262	3.080	24	423	1	22	646	1.292	23	59	5	28	64	135	1.025	5.039
San Pier d'Arena . . . . .	1	1	570	9.446	45	946	4	80	1.687	3.521	85	294	21	135	143	311	2.556	14.734
San Quirico in Val di Polcevera . . . . .	1	3	49	925	3	20	—	—	76	119	2	12	—	—	7	7	138	1.066
Sant'Illario Ligure . . . . .	—	—	9	13	5	40	—	—	41	85	10	14	—	—	8	11	73	163
Sestri Ponente . . . . .	2	28	327	9.687	22	250	2	64	939	1.745	31	89	8	56	103	181	1.434	12.100
Struppa . . . . .	2	23	26	47	5	119	2	24	94	151	6	8	—	—	7	13	142	385
Voltri . . . . .	—	—	143	2.035	6	90	3	9	406	690	19	37	4	15	32	50	613	2.926
<b>Zona Portuale (Porto)</b> . . . . .	<b>—</b>	<b>—</b>	<b>94</b>	<b>7.428</b>	<b>5</b>	<b>94</b>	<b>1</b>	<b>156</b>	<b>99</b>	<b>764</b>	<b>49</b>	<b>5.889</b>	<b>5</b>	<b>7</b>	<b>6</b>	<b>11</b>	<b>259</b>	<b>14.349</b>

Comune di LA SPEZIA

TAV. 1 — Superficie territoriale, popolazione residente per sesso, densità, per circoscrizione comunale

CIRCOSCRIZIONI COMUNALI (Frazioni amministrative)	SUPERFICIE TERRITORIALE ha	POPOLAZIONE RESIDENTE			DENSITÀ ab./ha
		M	F	MF	
La Spezia . . . . .	802,58	30.931	33.780	*64.711	80,6
Pegazzano . . . . .	155,40	3.818	3.987	7.805	50,2
La Chiappa . . . . .	252,00	3.167	3.268	6.435	25,5
Fabiano . . . . .	347,50	1.653	1.669	3.322	9,6
Marola . . . . .	80,40	1.152	1.217	2.369	29,5
Cadimare . . . . .	105,10	1.019	983	2.002	19,0
Campiglia . . . . .	295,20	199	192	391	1,3
Biassa . . . . .	768,90	650	630	1.280	1,7
Marinasco . . . . .	570,00	1.426	1.498	2.924	5,1
Valdellora . . . . .	115,50	1.270	1.172	2.442	21,1
Isola . . . . .	478,50	347	357	704	1,5
Felettino . . . . .	23,32	2.065	2.112	4.177	179,1
Carozzo . . . . .	142,10	321	308	629	4,4
San Venerio . . . . .	162,00	744	740	1.484	9,2
Termo La Spezia . . . . .	158,26	627	645	1.272	8,0
Limone - Melara . . . . .	124,20	1.408	1.480	2.888	23,3
Pitelli . . . . .	145,50	1.198	1.322	2.520	17,3
Fossamastra - Pagliari - San Bartolomeo . . . . .	188,50	1.069	1.122	2.191	11,6
Ruffino - Muggiano . . . . .	135,04	1.114	1.189	2.303	17,1
<b>COMUNE . . . . .</b>	<b>5.050,00</b>	<b>54.178</b>	<b>57.671</b>	<b>111.849</b>	<b>22,1</b>

TAV. 2 — Altitudine e popolazione residente del comune, delle frazioni geografiche e delle località abitate

FRAZIONI Centri Nuclei	Alti- tudine m	Popo- lazione residente	FRAZIONI Centri Nuclei	Alti- tudine m	Popo- lazione residente	FRAZIONI Centri Nuclei	Alti- tudine m	Popo- lazione residente
<b>BIASSA . . . . .</b>	<b>745</b> <b>0</b>	<b>1.279</b>	<b>LA SPEZIA . . . . .</b>	<b>623</b> <b>0</b>	<b>103.743</b>	Carpena . . . . .	250	61
Biassa . . . . .	312	1.214	Buonviaggio (a) . . . . .	105	145	La Foce . . . . .	240	102
Case sparse . . . . .	—	65	Fabiano . . . . .	142	660	Santa Lucia . . . . .	186	53
<b>CAMPIGLIA . . . . .</b>	<b>588</b> <b>0</b>	<b>391</b>	La Spezia * (b) . . . . .	3	98.733	Torraca Superiore . . . . .	160	60
Campiglia . . . . .	382	377	Bramapane . . . . .	121	57	Case sparse . . . . .	—	1.143
Case sparse . . . . .	—	14	Coregna . . . . .	205	90	<b>PITELLI . . . . .</b>	<b>132</b>	<b>2.520</b>
<b>ISOLA . . . . .</b>	<b>360</b> <b>65</b>	<b>539</b>	Guarsedo . . . . .	111	85	Pitelli . . . . .	121	2.416
Isola . . . . .	276	142	Il Ceppo . . . . .	280	119	Case sparse . . . . .	—	104
Ferretta . . . . .	250	33	Il Maggiano . . . . .	100	136	<b>SAN VENERIO-CAROZZO . . . . .</b>	<b>205</b>	<b>1.383</b>
Il Forno . . . . .	165	61	Il Monte (c) . . . . .	163	41	Carozzo . . . . .	127	282
Torracca . . . . .	145	38	Le Piano . . . . .	284	62	San Venerio . . . . .	100	757
Case sparse . . . . .	—	265	Le Piano di Fabiano . . . . .	40	105	Montefosco . . . . .	162	48
			Mattone . . . . .	85	83	Case sparse . . . . .	—	296
			Montale . . . . .	87	182	<b>COMUNE . . . . .</b>	<b>745</b> <b>0</b>	<b>111.849</b>
			Pianello . . . . .	100	146			
			Sarbia . . . . .	202	180			
			Torraca Inferiore . . . . .	139	53			
			Case sparse . . . . .	—	2.804			
			<b>MARINASCO . . . . .</b>	<b>673</b> <b>98</b>	<b>1.994</b>			
			Marinasco . . . . .	120	144			
			Sant'Anna . . . . .	256	431			

(a) Centro diviso con il comune di Vezzano Ligure. — (b) Centro che si estende nel territorio dei comuni di Arcola e di Lerici. — (c) Nucleo diviso con il comune di Vezzano Ligure.

TAV. 3 — Popolazione residente per sesso, età e stato civile

ETÀ (anni)	MASCHI					FEMMINE					TOTALE		
	Celibi	Coniugati	Vedovi	Separati legalmente	Divorziati	Totale	Nubili	Coniugate	Vedove	Separate legalmente		Divorziati	Totale
1	618	—	—	—	—	618	563	—	—	—	—	563	1.181
2	668	—	—	—	—	668	661	—	—	—	—	661	1.329
3	710	—	—	—	—	710	667	—	—	—	—	667	1.377
4	833	—	—	—	—	833	655	—	—	—	—	655	1.488
5	806	—	—	—	—	806	788	—	—	—	—	788	1.594
fino a 5	3.635	—	—	—	—	3.635	3.334	—	—	—	—	3.334	6.969
6	867	—	—	—	—	867	749	—	—	—	—	749	1.616
7	657	—	—	—	—	657	583	—	—	—	—	583	1.240
8	779	—	—	—	—	779	755	—	—	—	—	755	1.534
9	733	—	—	—	—	733	720	—	—	—	—	720	1.453
10	804	—	—	—	—	804	763	—	—	—	—	763	1.567
5-10	3.840	—	—	—	—	3.840	3.570	—	—	—	—	3.570	7.410
11	834	—	—	—	—	834	792	—	—	—	—	792	1.626
12	912	—	—	—	—	912	864	—	—	—	—	864	1.776
13	847	—	—	—	—	847	792	—	—	—	—	792	1.639
14	855	—	—	—	—	855	832	—	—	—	—	832	1.687
15	774	—	—	—	—	774	738	2	1	—	—	736	1.560
10-15	4.222	—	—	—	—	4.222	4.063	2	1	—	—	4.066	8.288
16	708	1	—	—	—	709	728	1	—	—	—	729	1.438
17	715	—	—	—	—	715	755	4	—	—	—	759	1.474
18	764	2	—	—	—	766	773	10	1	—	—	784	1.550
19	717	1	—	—	—	718	722	22	1	—	1	746	1.464
20	777	1	1	—	—	779	726	57	—	—	—	783	1.562
15-20	3.681	5	1	—	—	3.687	3.704	94	2	—	1	3.801	7.488
21	817	12	—	—	—	829	704	104	1	—	—	809	1.638
22	823	25	—	—	—	848	663	220	2	1	—	883	1.784
23	809	32	—	—	—	841	588	287	—	4	—	879	1.720
24	798	85	—	—	—	883	526	346	1	3	—	876	1.759
25	717	135	—	1	—	853	396	485	5	2	—	888	1.741
20-25	3.964	289	—	1	—	4.254	2.877	1.442	9	10	—	4.338	8.592
26	676	224	1	1	—	902	385	557	7	1	—	950	1.852
27	616	331	—	1	—	948	359	621	10	8	—	998	1.946
28	537	404	2	—	—	943	290	727	15	6	—	1.038	1.981
29	471	442	—	4	—	917	281	777	18	3	—	1.079	1.996
30	438	609	3	2	—	1.052	240	864	21	10	—	1.135	2.187
25-30	2.738	2.010	6	8	—	4.762	1.555	3.546	71	28	—	5.200	9.962
31	341	673	9	4	—	1.027	214	827	41	6	—	1.088	2.115
32	327	725	5	5	—	1.062	216	896	37	8	—	1.157	2.219
33	160	457	5	1	—	623	137	523	36	11	—	707	1.390
34	156	466	2	3	—	627	122	524	36	3	—	685	1.312
35	123	601	4	3	—	731	122	551	38	5	—	716	1.447
30-35	1.107	2.922	25	16	—	4.070	811	3.321	188	33	—	4.353	8.423
36	142	628	3	5	—	778	123	657	45	8	—	833	1.611
37	137	798	6	6	—	947	153	758	51	13	—	975	1.922
38	163	810	5	8	—	986	155	772	53	12	—	992	1.978
39	159	828	8	9	—	1.004	134	813	58	11	—	1.016	2.020
40	125	816	12	14	—	967	153	729	77	10	—	969	1.936
35-40	726	3.890	34	42	—	4.682	718	3.729	284	54	—	4.785	9.467
41	127	804	15	7	—	953	151	715	72	7	—	945	1.898
42	120	800	14	10	—	944	139	718	55	11	—	923	1.867
43	86	772	13	14	1	886	161	703	82	10	—	956	1.842
44	75	721	16	7	—	819	148	639	85	11	—	883	1.702
45	90	718	13	7	—	828	125	628	90	11	—	884	1.682
40-45	498	3.815	71	45	1	4.430	724	3.403	384	50	—	4.561	8.991
46	81	709	15	12	—	817	151	598	91	11	—	851	1.668
47	64	670	13	8	—	755	106	668	84	7	—	865	1.620
48	93	671	12	11	—	787	133	629	108	11	—	881	1.668
49	67	640	18	15	—	740	118	524	104	5	—	751	1.491
50	67	632	23	12	—	734	117	586	103	6	—	812	1.546
45-50	372	3.322	81	58	—	3.833	625	3.005	490	40	—	4.160	7.993
51	63	588	22	10	—	683	107	576	98	7	—	788	1.471
52	56	643	13	7	1	720	105	576	113	9	—	803	1.523
53	55	613	23	5	—	696	102	546	124	3	—	775	1.471
54	48	610	26	12	—	696	103	487	138	7	1	736	1.432
55	52	617	19	6	—	694	88	542	145	9	—	784	1.478
50-55	274	3.071	103	40	1	3.489	505	2.727	618	35	1	3.886	7.375
56	40	500	20	5	—	565	89	482	143	3	—	717	1.282
57	43	513	40	8	—	604	100	479	169	3	—	751	1.355
58	42	547	41	6	—	636	102	448	170	4	—	724	1.360
59	56	530	30	1	—	617	85	430	163	5	—	683	1.300
60	38	522	30	3	—	593	79	411	187	2	—	599	1.272
55-60	219	2.612	161	23	—	3.015	455	2.250	832	17	—	3.554	6.569
61	39	483	38	4	—	564	81	324	186	3	—	594	1.158
62	39	425	40	5	—	509	68	318	185	5	—	576	1.085
63	30	440	60	2	—	532	61	291	199	3	—	554	1.086
64	31	392	34	4	—	461	53	279	203	3	—	537	998
65	27	329	47	1	—	404	53	247	194	3	—	497	901
60-65	166	2.069	219	16	—	2.470	316	1.459	967	16	—	2.758	5.228
66	30	314	48	1	—	393	59	211	181	4	—	455	848
67	21	280	48	3	—	352	34	215	199	—	—	448	800
68	21	242	42	4	—	309	56	174	178	6	—	414	723
69	16	208	46	3	—	273	36	155	195	—	—	386	659
70	28	186	56	4	—	274	40	146	188	3	—	377	651
65-70	116	1.230	240	15	—	1.601	225	901	941	13	—	2.080	3.681
71	19	178	58	2	—	257	35	118	175	—	—	328	585
72	11	153	36	3	—	203	24	89	155	2	—	270	473
73	12	145	43	—	—	200	28	81	178	—	—	287	487
74	17	108	41	1	—	167	18	58	181	—	—	257	424
75	17	124	44	2	—	187	19	67	157	—	—	243	430
70-75	76	708	222	8	—	1.014	124	413	846	2	—	1.385	2.399
76	13	113	51	2	—	179	17	64	197	—	—	278	457
77	5	83	41	3	—	132	22	45	184	—	—	251	383
78	4	70	47	1	—	122	13	32	159	2	—	206	328
79	6	62	43	—	—	111	14	37	112	—	—	163	274
80	8	53	53	1	—	115	12	28	117	1	—	158	273
75-80	36	381	235	7	—	659	78	206	769	3	—	1.056	1.715
80-85	21	132	169	1	—	373	36	48	451	—	—	535	908
85-90	6	37	76	—	—	119	15	3	132	—	—	200	319
90-95	—	3	18	—	—	21	1	—	34	—	—	35	56
95-100	—	1	1	—	—	2	1	—	13	—	—	14	18
oltre 100	—	—	—	—	—	—	—	—	—	—	—	—	—
TOTALE	25.697	26.537	1.662	280	2	54.178	23.737	26.549	7.082	301	2	57.671	111.849

TAV. 4 — Popolazione residente per sesso, classe di età e circoscrizione comunale

CIRCOSCRIZIONI COMUNALI (Frazioni amministrative)	E T A (anni compiuti)												TOTALE
	fino a 6	6-10	10-14	14-18	18-21	21-25	25-35	35-45	45-55	55-60	60-65	oltre 65	
<b>M A S C H I</b>													
La Spezia . . . . .	2.345	1.651	1.957	1.614	1.282	1.891	5.034	5.239	4.404	1.842	1.435	2.237	30.931
Pegazzano . . . . .	342	215	245	229	189	237	591	636	497	208	196	233	3.818
La Chiappa . . . . .	292	170	197	156	126	184	511	587	410	167	136	231	3.167
Fabiano . . . . .	150	103	91	112	67	124	290	265	196	67	80	108	1.653
Marola . . . . .	92	58	68	62	51	70	191	196	136	69	64	95	1.152
Cadimare . . . . .	115	67	73	53	40	74	173	151	114	54	35	70	1.019
Campiglia . . . . .	17	17	14	8	8	11	35	36	18	5	11	19	199
Biassa . . . . .	79	50	42	42	22	51	86	108	81	27	17	45	650
Marinasco . . . . .	132	75	83	99	55	81	206	262	194	54	66	119	1.426
Valdellora . . . . .	140	67	81	74	62	83	226	183	161	69	49	75	1.270
Isola . . . . .	29	16	19	23	27	36	50	61	43	14	11	18	347
Felettino . . . . .	219	123	159	153	109	150	315	335	247	86	65	104	2.065
Carozzo . . . . .	25	19	22	21	12	31	47	49	40	15	19	21	321
San Venerio . . . . .	64	40	45	44	37	47	126	111	88	48	40	54	744
Termo La Spezia . . . . .	51	26	29	32	32	39	125	95	83	36	27	52	627
Limone - Melara . . . . .	137	76	94	79	60	91	235	239	167	81	71	78	1.408
Pitelli . . . . .	91	61	85	50	60	73	201	194	148	70	58	107	1.198
Fossamastra - Pagliari - San Bartolomeo	99	68	67	49	41	68	193	191	138	51	47	57	1.069
Ruffino - Muggiano . . . . .	83	71	77	64	46	84	197	174	157	52	43	66	1.114
<b>COMUNE . . . . .</b>	<b>4.502</b>	<b>2.973</b>	<b>3.448</b>	<b>2.964</b>	<b>2.326</b>	<b>3.425</b>	<b>8.832</b>	<b>9.112</b>	<b>7.322</b>	<b>3.015</b>	<b>2.470</b>	<b>3.789</b>	<b>54.178</b>
<b>F E M M I N E</b>													
La Spezia . . . . .	2.249	1.572	1.823	1.754	1.323	2.007	5.451	5.531	4.888	2.204	1.655	3.323	33.780
Pegazzano . . . . .	277	194	262	213	161	248	694	630	519	255	199	335	3.987
La Chiappa . . . . .	229	163	192	155	115	208	534	563	458	195	149	307	3.268
Fabiano . . . . .	143	95	78	85	75	101	309	254	219	90	75	145	1.669
Marola . . . . .	89	69	56	51	42	73	223	196	160	71	72	115	1.217
Cadimare . . . . .	84	59	59	54	46	57	188	154	132	39	45	66	983
Campiglia . . . . .	17	5	6	10	10	8	34	32	14	15	14	27	192
Biassa . . . . .	40	36	47	54	35	28	111	101	74	26	25	53	630
Marinasco . . . . .	143	86	84	87	61	97	232	228	188	70	67	155	1.498
Valdellora . . . . .	92	53	56	76	57	87	201	190	168	60	45	87	1.172
Isola . . . . .	26	19	25	26	19	28	51	61	43	15	22	22	357
Felettino . . . . .	195	139	150	127	107	133	358	343	244	105	83	128	2.112
Carozzo . . . . .	19	10	24	21	14	28	53	37	49	17	12	24	308
San Venerio . . . . .	53	31	46	37	33	61	118	110	106	44	31	70	740
Termo La Spezia . . . . .	42	45	22	29	26	46	131	93	87	34	35	55	645
Limone - Melara . . . . .	106	79	109	78	63	92	264	237	195	92	63	102	1.480
Pitelli . . . . .	99	50	82	75	44	81	205	207	180	89	69	141	1.322
Fossamastra - Pagliari - San Bartolomeo	93	58	74	51	51	71	206	179	144	65	51	79	1.122
Ruffino - Muggiano . . . . .	87	58	85	75	56	75	190	200	178	68	46	71	1.189
<b>COMUNE . . . . .</b>	<b>4.083</b>	<b>2.821</b>	<b>3.280</b>	<b>3.058</b>	<b>2.338</b>	<b>3.529</b>	<b>9.553</b>	<b>9.346</b>	<b>8.046</b>	<b>3.554</b>	<b>2.758</b>	<b>5.305</b>	<b>57.671</b>
<b>M A S C H I E F E M M I N E</b>													
La Spezia . . . . .	4.594	3.223	3.780	3.368	2.605	3.898	10.485	10.770	9.292	4.046	3.090	5.560	64.711
Pegazzano . . . . .	619	409	507	442	350	485	1.285	1.266	1.016	463	395	568	7.805
La Chiappa . . . . .	521	333	389	311	241	392	1.045	1.150	868	362	285	538	6.435
Fabiano . . . . .	293	198	169	197	142	225	599	519	415	157	155	253	3.322
Marola . . . . .	181	127	124	113	93	143	414	392	296	140	136	210	2.369
Cadimare . . . . .	199	126	132	107	86	131	361	305	246	93	80	136	2.002
Campiglia . . . . .	34	22	20	18	18	19	69	68	32	20	25	46	391
Biassa . . . . .	119	86	89	96	57	79	197	209	155	53	42	98	1.280
Marinasco . . . . .	275	161	167	186	116	178	438	490	382	124	133	274	2.924
Valdellora . . . . .	232	120	137	150	119	170	427	373	329	129	94	162	2.442
Isola . . . . .	55	35	44	49	46	64	101	122	86	29	33	40	704
Felettino . . . . .	414	262	309	280	216	283	673	678	491	191	148	232	4.177
Carozzo . . . . .	44	29	46	42	26	59	100	86	89	32	31	45	629
San Venerio . . . . .	117	71	91	81	70	108	244	221	194	92	71	124	1.484
Termo La Spezia . . . . .	93	71	51	61	58	85	256	188	170	70	62	107	1.272
Limone - Melara . . . . .	243	155	203	157	123	183	499	476	362	173	134	180	2.888
Pitelli . . . . .	190	111	167	125	104	154	406	401	328	159	127	248	2.520
Fossamastra - Pagliari - San Bartolomeo	192	126	141	100	92	139	399	370	282	116	98	136	2.191
Ruffino - Muggiano . . . . .	170	129	162	139	102	159	387	374	335	120	89	137	2.303
<b>COMUNE . . . . .</b>	<b>8.585</b>	<b>5.794</b>	<b>6.728</b>	<b>6.022</b>	<b>4.664</b>	<b>6.954</b>	<b>18.385</b>	<b>18.458</b>	<b>15.368</b>	<b>6.569</b>	<b>5.228</b>	<b>9.094</b>	<b>111.849</b>

TAV. 5 — Popolazione residente attiva, per sesso, professione, posizione nella professione e rami di attività economica

N. classificazione	PROFESSIONI — POSIZIONI NELLA PROFESSIONE	AGRICOLTURA, CACCIA E PESCA		INDUSTRIE		PUBBLICA AMMINISTRAZIONE		ALTRI RAMI		TOTALE	
		MF	M	MF	M	MF	M	MF	M	MF	M
<b>1</b>	<b>PROFESSIONI E ARTI LIBERALI E ASSIMILATE</b>										
1.11	Insegnanti di scuole medie e superiori . . . . .	—	—	1	1	389	170	5	4	395	175
	Imprenditori, liberi professionisti, dirigenti e impiegati	—	—	1	1	389	170	2	2	392	173
	Lavoratori in proprio e coadiuvanti . . . . .	—	—	—	—	—	—	3	2	3	2
1.12	Insegnanti di educazione fisica . . . . .	—	—	—	—	17	12	—	—	17	12
	Imprenditori, liberi professionisti, dirigenti e impiegati	—	—	—	—	17	12	—	—	17	12
1.13	Maestri elementari, istitutori, precettori . . . . .	—	—	—	—	651	114	1	—	652	114
	Imprenditori, liberi professionisti, dirigenti e impiegati	—	—	—	—	651	114	1	—	652	114
1.20	Artisti, letterati, giornalisti, pubblicisti e professioni similari . . . . .	—	—	14	12	1	1	72	57	87	70
	Imprenditori, liberi professionisti, dirigenti e impiegati	—	—	14	12	1	1	72	57	87	70
1.30	Ecclesiastici e religiosi . . . . .	—	—	—	—	109	85	—	—	109	85
	Imprenditori, liberi professionisti, dirigenti e impiegati	—	—	—	—	109	85	—	—	109	85
1.41	Medici-chirurghi . . . . .	—	—	—	—	194	193	—	—	194	193
	Imprenditori, liberi professionisti, dirigenti e impiegati	—	—	—	—	194	193	—	—	194	193
1.42	Ostetriche, infermieri diplomati, assistenti sanitari, vigilatrici scolastiche . . . . .	—	—	—	—	114	10	1	1	115	11
	Imprenditori, liberi professionisti, dirigenti e impiegati	—	—	—	—	114	10	1	1	115	11
1.43	Farmacisti . . . . .	—	—	—	—	53	35	—	—	53	35
	Imprenditori, liberi professionisti, dirigenti e impiegati	—	—	—	—	24	17	—	—	24	17
	Lavoratori in proprio e coadiuvanti . . . . .	—	—	—	—	29	18	—	—	29	18
1.51	Magistrati, avvocati, procuratori legali, notai . . . . .	—	—	—	—	24	24	73	73	97	97
	Imprenditori, liberi professionisti, dirigenti e impiegati	—	—	—	—	24	24	73	73	97	97
1.52	Cancellieri, ufficiali giudiziari . . . . .	—	—	—	—	24	24	—	—	24	24
	Imprenditori, liberi professionisti, dirigenti e impiegati	—	—	—	—	24	24	—	—	24	24
1.61	Ufficiali dei corpi armati dello Stato, funzionari di polizia e dei servizi di protezione . . . . .	—	—	—	—	324	324	1	1	325	325
	Imprenditori, liberi professionisti, dirigenti e impiegati	—	—	—	—	324	324	—	—	324	324
	Lavoratori in proprio e coadiuvanti . . . . .	—	—	—	—	—	—	1	1	1	1
1.62	Sottufficiali dei corpi armati dello Stato, di polizia e dei servizi di protezione . . . . .	—	—	—	—	1.093	1.093	—	—	1.093	1.093
	Imprenditori, liberi professionisti, dirigenti e impiegati	—	—	—	—	1.093	1.093	—	—	1.093	1.093
<b>2</b>	<b>PROFESSIONI AMMINISTRATIVE, TECNICHE E OPERATIVE VARIE</b>										
2.11	Amministratori titolari di azienda e amministratori delegati . . . . .	37	26	349	336	1	1	207	187	594	550
	Imprenditori, liberi professionisti, dirigenti e impiegati	36	25	327	319	1	1	187	174	551	519
	Lavoratori in proprio e coadiuvanti . . . . .	1	1	22	17	—	—	20	13	43	31
2.12	Amministratori, direttori generali e categorie similari di pubblica amministrazione ed imprese private . . . . .	—	—	1	1	2	2	—	—	3	3
	Imprenditori, liberi professionisti, dirigenti e impiegati	—	—	1	1	2	2	—	—	3	3
	Lavoratori in proprio e coadiuvanti . . . . .	—	—	—	—	—	—	—	—	—	—
2.13	Contabili, ragionieri, commercialisti, statistici, impiegati amministrativi e tecnico-amministrativi; stenografi, dattilografi . . . . .	4	2	984	809	2.169	1.633	997	780	4.154	3.224
	Imprenditori, liberi professionisti, dirigenti e impiegati	3	1	980	809	2.169	1.633	992	776	4.144	3.219
	Lavoratori in proprio e coadiuvanti . . . . .	1	1	4	—	—	—	5	4	10	5
2.21	Agronomi, veterinari, ingegneri, chimici, architetti, geologi . . . . .	—	—	66	64	43	43	39	39	148	146
	Imprenditori, liberi professionisti, dirigenti e impiegati	—	—	66	64	43	43	39	39	148	146
2.22	Periti, ufficiali di macchina e di coperta, piloti, disegnatori, telefonisti e simili . . . . .	6	5	268	265	235	230	306	274	815	774
	Imprenditori, liberi professionisti, dirigenti e impiegati	6	5	267	264	235	230	305	273	813	772
	Lavoratori in proprio e coadiuvanti . . . . .	—	—	1	1	—	—	1	1	2	2
2.23	Capitecnici, capi di officina, capistazione e altri impiegati tecnici . . . . .	—	—	208	207	157	157	70	70	435	434
	Imprenditori, liberi professionisti, dirigenti e impiegati	—	—	208	207	157	157	70	70	435	434
2.31	Agenti di vendita e di pubblicità, mediatori e simili . . . . .	—	—	—	—	—	—	172	164	172	164
	Imprenditori, liberi professionisti, dirigenti e impiegati	—	—	—	—	—	—	170	162	170	162
	Lavoratori in proprio e coadiuvanti . . . . .	—	—	—	—	—	—	2	2	2	2

Segue Tav. 5 — Popolazione residente attiva, per sesso, professione, posizione nella professione e rami di attività economica

N. classificazione	PROFESSIONI — POSIZIONI NELLA PROFESSIONE	AGRICOLTURA, CACCIA E PESCA		INDUSTRIE		PUBBLICA AMMINISTRAZIONE		ALTRI RAMI		TOTALE	
		MF	M	MF	M	MF	M	MF	M	MF	M
2.32	<b>Piazzisti, viaggiatori di commercio e simili . . .</b> Imprenditori, liberi professionisti, dirigenti e impiegati	—	—	38	38	19	19	112	108	169	165
		—	—	38	38	19	19	112	108	169	165
2.40	<b>Professioni varie non classificate altrove . . . . .</b> Imprenditori, liberi professionisti, dirigenti e impiegati	—	—	—	—	—	—	3	1	3	1
		—	—	—	—	—	—	3	1	3	1
3	<b>ARTI E MESTIERI PARTICOLARI DELLE LAVORAZIONI AGRICOLE E FORESTALI, DELL'ALLEVAMENTO DEL BESTIAME E DELLA PESCA</b>										
3.10	<b>Coltivatori agricoli generici . . . . .</b> Lavoratori in proprio e coadiuvanti . . . . . Lavoratori dipendenti . . . . .	739 683 56	539 486 53	— — —	— — —	3 — 3	3 — 3	— — —	— — —	742 683 59	542 486 56
3.21	<b>Ortolani, giardinieri, floricoltori, vivaisti e simili</b> Lavoratori in proprio e coadiuvanti . . . . .	11 11	7 7	— —	— —	— —	— —	— —	— —	11 11	7 7
3.22	<b>Vignaioli . . . . .</b> Lavoratori in proprio e coadiuvanti . . . . .	4 4	2 2	— —	— —	— —	— —	— —	— —	4 4	2 2
3.23	<b>Agrumicoltori, olivicoltori, frutticoltori . . . . .</b> Lavoratori in proprio e coadiuvanti . . . . .	3 3	1 1	— —	— —	— —	— —	— —	— —	3 3	1 1
3.24	<b>Altri coltivatori specializzati . . . . .</b> Lavoratori dipendenti . . . . .	— —	— —	4 4	4 4	31 31	26 26	— —	— —	35 35	30 30
3.30	<b>Operatori agricoli vari specializzati . . . . .</b> Lavoratori in proprio e coadiuvanti . . . . .	2 2	1 1	— —	— —	— —	— —	— —	— —	2 2	1 1
3.40	<b>Selvicoltori, boscaioli, carbonai . . . . .</b> Lavoratori in proprio e coadiuvanti . . . . . Lavoratori dipendenti . . . . .	7 1 6	7 1 6	— — —	— — —	— — —	— — —	— — —	— — —	7 1 6	7 1 6
3.50	<b>Allevatori, pastori, guardiani di animali . . . . .</b> Lavoratori in proprio e coadiuvanti . . . . . Lavoratori dipendenti . . . . .	3 1 2	3 1 2	— — —	— — —	— — —	— — —	1 — 1	1 — 1	4 1 3	4 1 3
3.60	<b>Pescatori, piscicoltori, cacciatori . . . . .</b> Lavoratori in proprio e coadiuvanti . . . . . Lavoratori dipendenti . . . . .	277 142 135	277 142 135	— — —	— — —	— — —	— — —	— — —	— — —	277 142 135	277 142 135
4	<b>ARTI E MESTIERI PARTICOLARI DELLA LAVORAZIONE E FABBRICAZIONE DI MATERIALI E PRODOTTI INDUSTRIALI E ARTIGIANI</b>										
4.11	<b>Mugnai, panettieri, pastai, pasticciere, gelatieri e simili . . . . .</b> Lavoratori in proprio e coadiuvanti . . . . . Lavoratori dipendenti . . . . .	— — —	— — —	242 25 217	179 24 155	13 — 13	13 — 13	175 4 171	174 4 170	430 29 401	366 28 338
4.12	<b>Macellatori . . . . .</b> Lavoratori in proprio e coadiuvanti . . . . . Lavoratori dipendenti . . . . .	— — —	— — —	15 1 14	15 1 14	1 — 1	1 — 1	2 — 2	2 — 2	18 1 17	18 1 17
4.13	<b>Salatori e affumicatori di carne e di pesce, insaccatori, confezionatori di conserve alimentari . . . . .</b> Lavoratori dipendenti . . . . .	— —	— —	1 1	1 1	— —	— —	— —	— —	1 1	1 1
4.14	<b>Casari . . . . .</b> Lavoratori in proprio e coadiuvanti . . . . . Lavoratori dipendenti . . . . .	— — —	— — —	4 1 3	3 1 2	— — —	— — —	— — —	— — —	4 1 3	3 1 2
4.15	<b>Frantoiani, vinificatori, birrai, maltatori, gassosai</b> Lavoratori in proprio e coadiuvanti . . . . . Lavoratori dipendenti . . . . .	— — —	— — —	6 4 2	5 4 1	— — —	— — —	— — —	— — —	6 4 2	5 4 1
4.16	<b>Condizionatori e confezionatori del tabacco . . . . .</b>	—	—	—	—	—	—	—	—	—	—
4.21	<b>Filatori, tessitori, cardatori, merlettai, cordai e simili . . . . .</b> Lavoratori in proprio e coadiuvanti . . . . . Lavoratori dipendenti . . . . .	— — —	— — —	470 1 469	85 1 84	— — —	— — —	— — —	— — —	470 1 469	85 1 84
4.22	<b>Lavoratori e sgrassatori di lana, tintori e finitori di filati e tessuti, impermeabilizzatori di tessuti e simili . . . . .</b> Lavoratori dipendenti . . . . .	— —	— —	14 14	5 5	— —	— —	— —	— —	14 14	5 5
4.31	<b>Sarti, pellicciai, cappellai, camiciai, magliai, borsettieri, tappezzieri e simili . . . . .</b> Lavoratori in proprio e coadiuvanti . . . . . Lavoratori dipendenti . . . . .	— — —	— — —	909 346 563	236 174 62	197 — 197	45 — 45	20 — 20	2 — 2	1.126 346 780	283 174 109

Segue TAV. 5 — Popolazione residente attiva, per sesso, professione, posizione nella professione e rami di attività economica

N. classificazione	PROFESSIONI — POSIZIONI NELLA PROFESSIONE	AGRICOLTURA, CACCIA E PESCA		INDUSTRIE		PUBBLICA AMMINISTRAZIONE		ALTRI RAMI		TOTALE	
		MF	M	MF	M	MF	M	MF	M	MF	M
4.32	<b>Calzolai</b> . . . . .	—	—	206	204	15	15	1	—	222	219
	Lavoratori in proprio e coadiuvanti . . . . .	—	—	177	176	—	—	—	—	177	176
	Lavoratori dipendenti . . . . .	—	—	29	28	15	15	1	—	45	43
4.33	<b>Ombrellai, spazzolai, bottonieri, pettinai</b> . . . . .	—	—	5	3	—	—	—	—	5	3
	Lavoratori in proprio e coadiuvanti . . . . .	—	—	5	3	—	—	—	—	5	3
4.34	<b>Stiratrici, lavandaie, tintori e smacchiatori di abiti</b>	—	—	3	—	16	—	51	5	70	5
	Lavoratori in proprio e coadiuvanti . . . . .	—	—	—	—	—	—	21	3	21	3
	Lavoratori dipendenti . . . . .	—	—	3	—	16	—	30	2	49	2
4.35	<b>Conciatori, imbalsamatori</b> . . . . .	—	—	5	4	18	18	—	—	23	22
	Lavoratori in proprio e coadiuvanti . . . . .	—	—	1	1	—	—	—	—	1	1
	Lavoratori dipendenti . . . . .	—	—	4	3	18	18	—	—	22	21
4.36	<b>Sellai, pellettieri e simili</b> . . . . .	—	—	12	12	10	10	—	—	22	22
	Lavoratori in proprio e coadiuvanti . . . . .	—	—	7	7	—	—	—	—	7	7
	Lavoratori dipendenti . . . . .	—	—	5	5	10	10	—	—	15	15
4.41	<b>Falegnami, ebanisti, mobiliari e simili</b> . . . . .	—	—	655	648	258	257	8	8	921	913
	Lavoratori in proprio e coadiuvanti . . . . .	—	—	169	167	—	—	—	—	169	167
	Lavoratori dipendenti . . . . .	—	—	486	481	258	257	8	8	752	746
4.42	<b>Astucciari, corniciali, intarsiatori e simili</b> . . . . .	—	—	78	75	5	5	2	2	85	82
	Lavoratori in proprio e coadiuvanti . . . . .	—	—	25	24	—	—	—	—	25	24
	Lavoratori dipendenti . . . . .	—	—	53	51	5	5	2	2	60	58
4.43	<b>Bottai, barilai, carradori e carpentieri in legno</b>	—	—	211	211	135	135	12	12	358	358
	Lavoratori in proprio e coadiuvanti . . . . .	—	—	14	14	—	—	—	—	14	14
	Lavoratori dipendenti . . . . .	—	—	197	197	135	135	12	12	344	344
4.44	<b>Mobiliari in canne, vimini e giunchi; cestai, impagliatori, cappellai in paglia, scopai, sugherai e simili</b>	—	—	9	7	—	—	—	—	9	7
	Lavoratori in proprio e coadiuvanti . . . . .	—	—	7	6	—	—	—	—	7	6
	Lavoratori dipendenti . . . . .	—	—	2	1	—	—	—	—	2	1
4.50	<b>Minatori, cavatori ed altri mestieri inerenti alla estrazione dei minerali</b>	—	—	113	113	—	—	—	—	113	113
	Lavoratori dipendenti . . . . .	—	—	113	113	—	—	—	—	113	113
4.61	<b>Fonditori, fornisti, formatori</b> . . . . .	—	—	313	311	83	83	—	—	396	394
	Lavoratori in proprio e coadiuvanti . . . . .	—	—	10	10	—	—	—	—	10	10
	Lavoratori dipendenti . . . . .	—	—	303	301	83	83	—	—	386	384
4.62	<b>Laminatori, trafilatori, fucinatori, saldatori, tagliatori di prodotti meccanici e simili</b>	—	—	1.604	1.577	639	638	36	36	2.279	2.251
	Lavoratori in proprio e coadiuvanti . . . . .	—	—	30	30	—	—	—	—	30	30
	Lavoratori dipendenti . . . . .	—	—	1.574	1.547	639	638	36	36	2.249	2.221
4.63	<b>Galvanoplastieri, temperatori, verniciatori e smaltatori di metalli</b>	—	—	136	133	93	93	2	2	231	228
	Lavoratori in proprio e coadiuvanti . . . . .	—	—	11	11	—	—	—	—	11	11
	Lavoratori dipendenti . . . . .	—	—	125	122	93	93	2	2	220	217
4.64	<b>Meccanici di precisione, orologiai, orefici</b> . . . . .	—	—	69	66	141	141	4	4	214	211
	Lavoratori in proprio e coadiuvanti . . . . .	—	—	34	33	20	20	—	—	54	53
	Lavoratori dipendenti . . . . .	—	—	35	33	121	121	4	4	160	158
4.65	<b>Utensilisti e attrezzisti di officina, mobiliari in ferro</b>	—	—	883	877	262	261	37	37	1.182	1.175
	Lavoratori in proprio e coadiuvanti . . . . .	—	—	43	41	—	—	—	—	43	41
	Lavoratori dipendenti . . . . .	—	—	840	836	262	261	37	37	1.139	1.134
4.66	<b>Montatori di apparecchi, collaudatori e riparatori meccanici, meccanici generici</b>	—	—	1.000	987	1.075	1.070	61	61	2.136	2.118
	Lavoratori in proprio e coadiuvanti . . . . .	—	—	62	60	—	—	—	—	62	60
	Lavoratori dipendenti . . . . .	—	—	938	927	1.075	1.070	61	61	2.074	2.058
4.67	<b>Fabbri ferrai, ramai, ottonai, carpentieri in ferro</b>	1	1	852	850	431	431	25	25	1.309	1.307
	Lavoratori in proprio e coadiuvanti . . . . .	—	—	41	41	—	—	—	—	41	41
	Lavoratori dipendenti . . . . .	1	1	811	809	431	431	25	25	1.268	1.266
4.71	<b>Scalpellini, tagliatori e modellatori di marmi e pietre; modellatori, formatori e gettatori di cemento, gesso e grès</b>	—	—	77	76	2	2	—	—	79	78
	Lavoratori in proprio e coadiuvanti . . . . .	—	—	12	12	—	—	—	—	12	12
	Lavoratori dipendenti . . . . .	—	—	65	64	2	2	—	—	67	66
4.72	<b>Ceramisti, terracottai, fornai, vetrai</b> . . . . .	—	—	78	58	—	—	—	—	78	58
	Lavoratori in proprio e coadiuvanti . . . . .	—	—	2	2	—	—	—	—	2	2
	Lavoratori dipendenti . . . . .	—	—	76	56	—	—	—	—	76	56
4.73	<b>Mosaicisti, incisori, pittori, verniciatori di pietre, ceramiche e vetri</b>	—	—	8	6	—	—	—	—	8	6
	Lavoratori in proprio e coadiuvanti . . . . .	—	—	2	1	—	—	—	—	2	1
	Lavoratori dipendenti . . . . .	—	—	6	5	—	—	—	—	6	5

Segue Tav. 5 — Popolazione residente attiva, per sesso, professione, posizione nella professione e rami di attività economica

N. classificazione	PROFESSIONI — POSIZIONI NELLA PROFESSIONE	AGRICOLTURA, CACCIA E PESCA		INDUSTRIE		PUBBLICA AMMINISTRAZIONE		ALTRI RAMI		TOTALE	
		MF	M	MF	M	MF	M	MF	M	MF	M
4.74	<b>Capimastri, muratori, cementisti e simili . . . . .</b>	1	1	945	943	143	143	9	8	1.098	1.095
	Lavoratori in proprio e coadiuvanti . . . . .	—	—	88	87	—	—	—	—	88	87
	Lavoratori dipendenti . . . . .	1	1	857	856	143	143	9	8	1.010	1.008
4.75	<b>Stagnini, idraulici, gasisti . . . . .</b>	—	—	78	78	21	21	—	—	99	99
	Lavoratori in proprio e coadiuvanti . . . . .	—	—	28	28	—	—	—	—	28	28
	Lavoratori dipendenti . . . . .	—	—	50	50	21	21	—	—	71	71
4.76	<b>Armatori di linee ferroviarie e tramviarie, di miniere e gallerie . . . . .</b>	—	—	7	7	38	38	25	25	70	70
	Lavoratori dipendenti . . . . .	—	—	7	7	38	38	25	25	70	70
4.77	<b>Manovali edili, sterratori, stradini . . . . .</b>	2	2	1.034	1.022	20	20	2	2	1.058	1.046
	Lavoratori dipendenti . . . . .	2	2	1.034	1.022	20	20	2	2	1.058	1.046
4.81	<b>Analizzatori ed altri mestieri inerenti alle lavorazioni chimiche . . . . .</b>	—	—	106	76	87	85	1	—	194	161
	Lavoratori in proprio e coadiuvanti . . . . .	—	—	1	1	—	—	—	—	1	1
	Lavoratori dipendenti . . . . .	—	—	105	75	87	85	1	—	193	160
4.82	<b>Saponieri, candelai, fiammiferai, cerinali . . . . .</b>	—	—	—	—	—	—	—	—	—	—
4.83	<b>Pirotecnici e artificieri in genere . . . . .</b>	—	—	12	6	284	220	—	—	296	226
	Lavoratori dipendenti . . . . .	—	—	12	6	284	220	—	—	296	226
4.84	<b>Vulcanizzatori ed altri mestieri inerenti alla lavorazione della gomma . . . . .</b>	—	—	10	10	—	—	—	—	10	10
	Lavoratori in proprio e coadiuvanti . . . . .	—	—	3	3	—	—	—	—	3	3
	Lavoratori dipendenti . . . . .	—	—	7	7	—	—	—	—	7	7
4.91	<b>Cartai, cartonai e simili . . . . .</b>	—	—	3	1	—	—	—	—	3	1
	Lavoratori in proprio e coadiuvanti . . . . .	—	—	1	—	—	—	—	—	1	—
	Lavoratori dipendenti . . . . .	—	—	2	1	—	—	—	—	2	1
4.92	<b>Cartotecnici; legatori di libri e simili . . . . .</b>	—	—	19	11	11	9	—	—	30	20
	Lavoratori in proprio e coadiuvanti . . . . .	—	—	4	4	—	—	—	—	4	4
	Lavoratori dipendenti . . . . .	—	—	15	7	11	9	—	—	26	16
5	<b>ARTI GRAFICHE E MESTIERI INERENTI ALLA INSTALLAZIONE E FUNZIONAMENTO DI IMPIANTI E APPARECCHIATURE E ALLA CONDUZIONE DI MACCHINE MOTRICI E MEZZI DI TRASPORTO</b>										
5.11	<b>Tipografi, litografi e zincografi . . . . .</b>	—	—	94	85	41	36	3	3	138	124
	Lavoratori in proprio e coadiuvanti . . . . .	—	—	11	11	—	—	—	—	11	11
	Lavoratori dipendenti . . . . .	—	—	83	74	41	36	3	3	127	113
5.12	<b>Fotografi . . . . .</b>	—	—	58	49	20	20	1	1	79	70
	Lavoratori in proprio e coadiuvanti . . . . .	—	—	33	29	—	—	—	—	33	29
	Lavoratori dipendenti . . . . .	—	—	25	20	20	20	1	1	46	41
5.20	<b>Elettricisti, elettrotecnici, radiotecnici ed altri mestieri inerenti alla installazione e al funzionamento di impianti e apparecchi elettrici . . . . .</b>	1	1	608	596	652	648	153	152	1.414	1.397
	Lavoratori in proprio e coadiuvanti . . . . .	—	—	48	47	—	—	—	—	48	47
	Lavoratori dipendenti . . . . .	1	1	560	549	652	648	153	152	1.366	1.350
5.30	<b>Operatori cinematografici ed altri mestieri inerenti alla preparazione delle scene . . . . .</b>	—	—	—	—	2	2	26	26	28	28
	Lavoratori dipendenti . . . . .	—	—	—	—	2	2	26	26	28	28
5.40	<b>Macchinisti e fuochisti di macchine e impianti fissi; lubrificatori . . . . .</b>	—	—	189	185	142	141	23	23	354	349
	Lavoratori in proprio e coadiuvanti . . . . .	—	—	4	4	—	—	—	—	4	4
	Lavoratori dipendenti . . . . .	—	—	185	181	142	141	23	23	350	345
5.51	<b>Macchinisti di mezzi di trasporto, conduttori di tram e simili . . . . .</b>	—	—	18	18	54	54	346	346	418	418
	Lavoratori dipendenti . . . . .	—	—	18	18	54	54	346	346	418	418
5.52	<b>Autisti, conduttori di macchine agricole, motoristi di aviazione, di motoscafi e di barche a motore . . . . .</b>	3	3	174	174	211	211	434	432	822	820
	Lavoratori in proprio e coadiuvanti . . . . .	—	—	—	—	—	—	100	99	100	99
	Lavoratori dipendenti . . . . .	3	3	174	174	211	211	334	333	722	721
5.53	<b>Draghisti, gruisti, frenatori e simili . . . . .</b>	—	—	52	51	28	27	167	167	247	245
	Lavoratori dipendenti . . . . .	—	—	52	51	28	27	167	167	247	245
5.60	<b>Marittimi di coperta, barcaioi ed altri mestieri similari . . . . .</b>	1	1	29	29	108	108	138	138	276	276
	Lavoratori in proprio e coadiuvanti . . . . .	—	—	—	—	—	—	11	11	11	11
	Lavoratori dipendenti . . . . .	1	1	29	29	108	108	127	127	265	265
5.71	<b>Vetturini, carrettieri, vagonari e simili . . . . .</b>	—	—	4	3	4	4	79	79	87	86
	Lavoratori in proprio e coadiuvanti . . . . .	—	—	—	—	—	—	50	50	50	50
	Lavoratori dipendenti . . . . .	—	—	4	3	4	4	29	29	37	36



Segue TAV. 5 — Popolazione residente attiva, per sesso, professione, posizione nella professione e rami di attività economica

N. classificazione	PROFESSIONI — POSIZIONI NELLA PROFESSIONE	AGRICOLTURA, CACCIA E PESCA		INDUSTRIE		PUBBLICA AMMINISTRAZIONE		ALTRI RAMI		TOTALE	
		MF	M	MF	M	MF	M	MF	M	MF	M
5.72	<b>Facchini, caricatori e scaricatori . . . . .</b>	—	—	7	3	5	5	238	238	250	246
	Lavoratori in proprio e coadiuvanti . . . . .	—	—	—	—	—	—	37	37	37	37
	Lavoratori dipendenti . . . . .	—	—	7	3	5	5	201	201	213	209
5.73	<b>Portalettere, fattorini postali e telegrafici, corrieri, messaggeri. . . . .</b>	—	—	—	—	—	—	93	85	93	85
	Lavoratori in proprio e coadiuvanti . . . . .	—	—	—	—	—	—	1	1	1	1
	Lavoratori dipendenti . . . . .	—	—	—	—	—	—	92	84	92	84
5.81	<b>Autoclavisti, pompisti, tubisti e simili . . . . .</b>	—	—	247	247	140	140	5	5	392	392
	Lavoratori dipendenti . . . . .	—	—	247	247	140	140	5	5	392	392
5.82	<b>Pesatori, cernitori . . . . .</b>	—	—	55	48	5	4	3	2	63	54
	Lavoratori dipendenti . . . . .	—	—	55	48	5	4	3	2	63	54
5.83	<b>Imbottiglieri, imballatori e simili . . . . .</b>	—	—	40	5	6	3	1	—	47	8
	Lavoratori dipendenti . . . . .	—	—	40	5	6	3	1	—	47	8
6	<b>ARTI E MESTIERI PARTICOLARI DEL COMMERCIO E DEI SERVIZI</b>										
6.11	<b>Esercenti di negozio . . . . .</b>	—	—	—	—	1	—	2.244	1.274	2.245	1.274
	Lavoratori in proprio e coadiuvanti . . . . .	—	—	—	—	1	—	2.196	1.226	2.197	1.226
	Lavoratori dipendenti . . . . .	—	—	—	—	—	—	48	48	48	48
6.12	<b>Commessi di vendita, cassieri di negozio, fattorini e simili . . . . .</b>	—	—	38	28	32	19	725	304	795	351
	Lavoratori in proprio e coadiuvanti . . . . .	—	—	—	—	—	—	2	—	2	—
	Lavoratori dipendenti . . . . .	—	—	38	28	32	19	723	304	793	351
6.13	<b>Commercianti ambulanti. . . . .</b>	—	—	—	—	—	—	615	345	615	345
	Lavoratori in proprio e coadiuvanti . . . . .	—	—	—	—	—	—	614	345	614	345
	Lavoratori dipendenti . . . . .	—	—	—	—	—	—	1	—	1	—
6.21	<b>Gestori di pubblico esercizio . . . . .</b>	—	—	—	—	—	—	489	291	489	291
	Lavoratori in proprio e coadiuvanti . . . . .	—	—	—	—	—	—	489	291	489	291
6.22	<b>Portieri d'albergo, camerieri, baristi di pubblici locali . . . . .</b>	—	—	23	10	94	44	360	269	477	323
	Lavoratori in proprio e coadiuvanti . . . . .	—	—	—	—	—	—	1	1	1	1
	Lavoratori dipendenti . . . . .	—	—	23	10	94	44	359	268	476	322
6.23	<b>Cuochi, sguatter e altro personale di cucina . . . . .</b>	—	—	36	2	132	46	97	58	265	106
	Lavoratori dipendenti . . . . .	—	—	36	2	132	46	97	58	265	106
6.31	<b>Barbieri, parrucchieri, manicure . . . . .</b>	—	—	—	—	8	7	361	237	369	244
	Lavoratori in proprio e coadiuvanti . . . . .	—	—	—	—	—	—	194	130	194	130
	Lavoratori dipendenti . . . . .	—	—	—	—	8	7	167	107	175	114
6.32	<b>Infermieri non diplomati e massaggiatori . . . . .</b>	—	—	7	4	212	56	6	6	225	66
	Lavoratori dipendenti . . . . .	—	—	7	4	212	56	6	6	225	66
6.40	<b>Spazzaturai, disinfettatori, lustrascarpe e simili . . . . .</b>	—	—	14	4	89	82	53	24	156	110
	Lavoratori in proprio e coadiuvanti . . . . .	—	—	—	—	—	—	5	4	5	4
	Lavoratori dipendenti . . . . .	—	—	14	4	89	82	48	20	151	106
6.50	<b>Domestici, cuochi ed altri mestieri inerenti alla prestazione di servizi domestici presso famiglie private . . . . .</b>	—	—	—	—	5	1	761	6	766	7
	Lavoratori dipendenti . . . . .	—	—	—	—	5	1	761	6	766	7
6.61	<b>Soldati e graduati di carriera ed assimilati . . . . .</b>	—	—	—	—	846	846	—	—	846	846
	Lavoratori dipendenti . . . . .	—	—	—	—	846	846	—	—	846	846
6.62	<b>Vigili comunali, guardie notturne, guardacaccia e simili; vigili del fuoco . . . . .</b>	—	—	12	12	194	194	15	15	221	221
	Lavoratori dipendenti . . . . .	—	—	12	12	194	194	15	15	221	221
6.63	<b>Guardiani di fabbricati; uscieri e bidelli di uffici pubblici e privati, sagrestani . . . . .</b>	—	—	234	203	727	492	139	134	1.100	828
	Lavoratori in proprio e coadiuvanti . . . . .	—	—	—	—	—	—	8	7	8	7
	Lavoratori dipendenti . . . . .	—	—	234	202	727	492	131	127	1.092	821
6.64	<b>Portieri di case di abitazione . . . . .</b>	—	—	—	—	3	3	20	3	23	6
	Lavoratori dipendenti . . . . .	—	—	—	—	3	3	20	3	23	6
6.70	<b>Arti e mestieri vari o non specificati . . . . .</b>	9	8	1.138	1.028	806	718	216	210	2.169	1.964
	Lavoratori in proprio e coadiuvanti . . . . .	—	—	—	—	—	—	7	7	7	7
	Lavoratori dipendenti . . . . .	9	8	1.138	1.028	806	718	209	203	2.162	1.957
	<b>TOTALE . . . . .</b>	<b>1.111</b>	<b>887</b>	<b>15.202</b>	<b>13.421</b>	<b>14.218</b>	<b>11.864</b>	<b>10.344</b>	<b>7.038</b>	<b>40.875</b>	<b>33.210</b>
	Imprend., liberi profess., dirigit. e impieg.	45	31	1.902	1.715	5.590	4.152	2.027	1.736	9.564	7.634
	Lavoratori in proprio e coadiuvanti . . . . .	849	643	1.278	1.076	50	38	3.772	2.239	5.949	3.996
	Lavoratori dipendenti . . . . .	217	213	12.022	10.630	8.578	7.674	4.545	3.063	25.362	21.580

TAV. 6 — Famiglie e componenti per ampiezza e circoscrizione comunale

AMPIEZZA DELLE FAMIGLIE (componenti)	CENTRO PRINCIPALE		RESTANTE TERRI- TORIO COMUNALE		COMUNE		AMPIEZZA DELLE FAMIGLIE (componenti)	CENTRO PRINCIPALE		RESTANTE TERRI- TORIO COMUNALE		COMUNE	
	Famiglie	Compo- nenti	Famiglie	Compo- nenti	Famiglie	Compo- nenti		Famiglie	Compo- nenti	Famiglie	Compo- nenti	Famiglie	Compo- nenti
1 . . . . .	2.978	2.978	340	340	3.318	3.318	11 . . . . .	8	88	5	55	13	143
2 . . . . .	6.146	12.292	762	1.524	6.908	13.816	12 . . . . .	4	48	—	—	4	48
3 . . . . .	8.581	25.683	1.138	3.414	9.699	29.097	13 . . . . .	1	13	—	—	1	13
4 . . . . .	6.581	26.324	874	3.496	7.455	29.820	14 . . . . .	2	28	—	—	2	28
5 . . . . .	3.089	15.445	427	2.135	3.516	17.580	15 . . . . .	—	—	—	—	—	—
6 . . . . .	1.367	8.202	193	1.158	1.560	9.360	16 . . . . .	1	16	—	—	1	16
7 . . . . .	501	3.507	80	560	581	4.067	17 . . . . .	—	—	—	—	—	—
8 . . . . .	208	1.664	33	264	241	1.928	18 . . . . .	1	18	—	—	1	18
9 . . . . .	78	702	11	99	89	801							
10 . . . . .	30	300	6	60	36	360							
							<b>TOTALE . . .</b>	<b>29.556</b>	<b>97.308</b>	<b>3.869</b>	<b>13.105</b>	<b>33.425</b>	<b>110.413</b>

TAV. 7 — Famiglie per ampiezza e numero di componenti in condizione professionale e per circoscrizione comunale

AMPIEZZA DELLE FAMIGLIE (componenti)	FAMIGLIE CON COMPONENTI IN CONDIZIONE PROFESSIONALE											TOTALE	
	0	1	2	3	4	5	6	7	8	9 e più		Famiglie	Compo- nenti in condizione profes- sionale
										famiglie	compo- nenti		
<b>COMUNE</b>													
1 . . . . .	1.661	1.657	—	—	—	—	—	—	—	—	—	3.318	1.657
2 . . . . .	1.734	4.616	558	—	—	—	—	—	—	—	—	6.908	5.732
3 . . . . .	710	7.075	1.781	133	—	—	—	—	—	—	—	9.699	11.036
4 . . . . .	287	4.741	1.931	459	—	—	—	—	—	—	—	7.455	10.128
5 . . . . .	93	1.768	1.153	420	37	7	—	—	—	—	—	3.516	5.669
6 . . . . .	36	597	505	339	67	13	3	—	—	—	—	1.560	2.975
7 . . . . .	6	143	196	137	73	21	5	—	—	—	—	581	1.373
8 . . . . .	2	42	69	72	40	13	2	1	—	—	—	241	640
9 . . . . .	2	16	23	25	15	6	1	1	—	—	—	89	240
10 . . . . .	—	5	3	13	10	4	1	—	—	—	—	36	116
11 . . . . .	—	1	3	2	2	3	2	—	—	—	—	13	48
12 . . . . .	—	1	1	—	—	—	2	—	—	—	—	4	15
13 . . . . .	—	—	1	—	—	—	—	—	—	—	—	1	2
14 . . . . .	—	—	—	—	—	—	—	1	—	—	—	2	18
15 . . . . .	—	—	—	—	—	—	—	—	1	—	11	—	—
16 . . . . .	—	—	—	—	—	—	—	—	—	—	—	1	6
17 . . . . .	—	—	—	—	—	—	—	—	—	—	—	—	—
18 . . . . .	—	—	—	—	—	—	—	—	—	1	11	1	11
<b>TOTALE . . .</b>	<b>4.531</b>	<b>20.662</b>	<b>6.224</b>	<b>1.600</b>	<b>319</b>	<b>67</b>	<b>17</b>	<b>3</b>	<b>—</b>	<b>2</b>	<b>22</b>	<b>33.425</b>	<b>39.666</b>
<b>CENTRO PRINCIPALE</b>													
1 . . . . .	1.478	1.500	—	—	—	—	—	—	—	—	—	2.978	1.500
2 . . . . .	1.551	4.091	504	—	—	—	—	—	—	—	—	6.146	5.099
3 . . . . .	641	6.213	1.586	121	—	—	—	—	—	—	—	8.581	9.748
4 . . . . .	267	4.178	1.703	400	33	—	—	—	—	—	—	6.581	8.916
5 . . . . .	85	1.552	1.017	363	66	6	—	—	—	—	—	3.089	4.969
6 . . . . .	33	522	443	296	59	12	2	—	—	—	—	1.367	2.604
7 . . . . .	6	123	168	119	63	18	4	—	—	—	—	501	1.182
8 . . . . .	2	36	59	62	34	12	2	1	—	—	—	208	555
9 . . . . .	2	14	21	21	13	5	1	1	—	—	—	78	209
10 . . . . .	—	5	2	10	9	3	1	—	—	—	—	30	96
11 . . . . .	—	1	3	1	1	1	1	—	—	—	—	8	25
12 . . . . .	—	1	1	—	—	—	2	—	—	—	—	4	15
13 . . . . .	—	—	1	—	—	—	—	—	—	—	—	1	2
14 . . . . .	—	—	—	—	—	—	—	1	—	—	—	2	18
15 . . . . .	—	—	—	—	—	—	—	—	—	1	11	—	—
16 . . . . .	—	—	—	—	—	—	—	—	—	—	—	1	6
17 . . . . .	—	—	—	—	—	—	—	—	—	—	—	—	—
18 . . . . .	—	—	—	—	—	—	—	—	—	1	11	1	11
<b>TOTALE . . .</b>	<b>4.065</b>	<b>18.236</b>	<b>5.508</b>	<b>1.393</b>	<b>278</b>	<b>57</b>	<b>14</b>	<b>3</b>	<b>—</b>	<b>2</b>	<b>22</b>	<b>29.556</b>	<b>34.955</b>
<b>RESTANTE TERRITORIO COMUNALE</b>													
1 . . . . .	183	157	—	—	—	—	—	—	—	—	—	340	157
2 . . . . .	183	525	54	—	—	—	—	—	—	—	—	762	633
3 . . . . .	69	802	195	12	—	—	—	—	—	—	—	1.138	1.288
4 . . . . .	20	563	228	59	4	—	—	—	—	—	—	874	1.212
5 . . . . .	8	216	136	57	9	1	—	—	—	—	—	427	700
6 . . . . .	3	75	62	43	8	1	1	—	—	—	—	193	371
7 . . . . .	—	20	28	18	10	3	1	—	—	—	—	80	191
8 . . . . .	—	6	10	10	6	1	—	—	—	—	—	33	85
9 . . . . .	—	2	2	4	2	1	—	—	—	—	—	11	31
10 . . . . .	—	—	1	3	1	1	—	—	—	—	—	6	20
11 . . . . .	—	—	—	1	1	2	1	—	—	—	—	5	23
12 . . . . .	—	—	—	—	—	—	—	—	—	—	—	—	—
13 . . . . .	—	—	—	—	—	—	—	—	—	—	—	—	—
14 . . . . .	—	—	—	—	—	—	—	—	—	—	—	—	—
15 . . . . .	—	—	—	—	—	—	—	—	—	—	—	—	—
16 . . . . .	—	—	—	—	—	—	—	—	—	—	—	—	—
17 . . . . .	—	—	—	—	—	—	—	—	—	—	—	—	—
18 . . . . .	—	—	—	—	—	—	—	—	—	—	—	—	—
<b>TOTALE . . .</b>	<b>466</b>	<b>2.426</b>	<b>716</b>	<b>207</b>	<b>41</b>	<b>10</b>	<b>3</b>	<b>—</b>	<b>—</b>	<b>—</b>	<b>—</b>	<b>3.869</b>	<b>4.711</b>

TAV. 8 — Abitazioni occupate e non occupate, altri alloggi e relativi occupanti, per circoscrizione comunale

CIRCOSCRIZIONI COMUNALI (Frazioni amministrative)	ABITAZIONI OCCUPATE						ABITAZIONI NON OCCUPATE			ALTRI ALLOGGI	
	N	Stanze		Occupanti	Numero medio		N	Stanze	Numero medio di stanze per abitazione	N	Occupanti
		totale	ad uso abitazione		di stanze per abitazione	di persone per stanza					
La Spezia . . . . .	14.546	57.161	56.627	61.664	3,9	1,1	271	1.175	4,3	454	1.390
Pegazzano . . . . .	1.853	6.034	6.015	7.604	3,3	1,3	34	118	3,5	45	147
La Chiappa . . . . .	1.596	4.936	4.899	6.277	3,1	1,3	11	32	2,9	29	84
Fabiano . . . . .	783	2.618	2.599	3.245	3,3	1,2	9	28	3,1	19	70
Marola . . . . .	626	2.007	1.994	2.328	3,2	1,2	13	36	2,8	15	35
Cadimare . . . . .	473	1.528	1.526	1.942	3,2	1,3	2	4	2,0	15	57
Campiglia . . . . .	112	432	428	391	3,9	0,9	24	89	3,7	—	—
Biassa . . . . .	340	875	874	1.272	2,6	1,5	18	37	2,1	2	5
Marinasco . . . . .	714	2.642	2.620	2.871	3,7	1,1	26	134	5,2	13	42
Valdellora . . . . .	515	1.779	1.751	2.267	3,5	1,3	3	8	2,7	18	57
Isola . . . . .	154	466	460	663	3,0	1,4	10	32	3,2	2	6
Felettino . . . . .	948	2.583	2.582	4.098	2,7	1,6	2	4	2,0	9	39
Carozzo . . . . .	149	365	365	624	2,4	1,7	7	17	2,4	2	5
San Venerio . . . . .	362	1.258	1.252	1.463	3,5	1,2	3	9	3,0	6	16
Termo La Spezia . . . . .	329	989	985	1.241	3,0	1,3	10	29	2,9	10	27
Limone - Melara . . . . .	705	2.110	2.096	2.804	3,0	1,3	14	41	2,9	24	66
Pitelli . . . . .	695	2.135	2.119	2.484	3,1	1,2	14	46	3,3	9	27
Fossa Mastra - Pagliari - San Bartolomeo.	482	1.770	1.752	2.055	3,7	1,2	10	44	4,4	26	97
Ruffino - Muggiano . . . . .	339	1.182	1.170	1.376	3,5	1,2	9	28	3,1	278	881
<b>COMUNE . . . . .</b>	<b>25.721</b>	<b>92.870</b>	<b>92.114</b>	<b>106.669</b>	<b>3,6</b>	<b>1,2</b>	<b>490</b>	<b>1.911</b>	<b>3,9</b>	<b>976</b>	<b>3.051</b>

TAV. 9 — Unità locali e addetti, per circoscrizione comunale e rami di attività economica

CIRCOSCRIZIONI COMUNALI (Frazioni amministrative)	INDUSTRIE ESTRATTIVE		INDUSTRIE MANIFATTURIERE		COSTRUZIONI E IMPIANTI		ELETTRICITÀ GAS E ACQUA		COMMERCIO		TRASPORTI E COMUNICAZIONI		CREDITO E ASSICURAZIONE		SERVIZI VARI		TOTALE	
	N	Ad-detti	N	Ad-detti	N	Ad-detti	N	Ad-detti	N	Ad-detti	N	Ad-detti	N	Ad-detti	N	Ad-detti	N	Ad-detti
La Spezia . . . . .	3	6	826	5.392	159	1.808	9	488	1.846	4.334	97	2.347	37	426	200	645	3.177	15.441
A) Centro Urbano . . . . .	3	6	608	2.386	148	1.687	6	353	1.499	3.656	80	1.616	35	418	159	570	2.538	10.692
B) Migliarina . . . . .	—	—	218	3.006	11	116	3	135	347	678	17	731	2	8	41	75	639	4.749
Pegazzano . . . . .	1	1	54	159	2	5	1	6	81	150	11	15	—	—	10	20	160	356
Fabiano . . . . .	3	14	9	19	5	91	2	3	30	43	—	—	—	—	2	4	51	174
Marola - Cadimare . . . . .	5	39	17	35	2	4	—	—	71	112	—	—	—	—	8	18	103	208
Muggiano - Pitelli . . . . .	—	—	21	3.032	1	48	—	—	79	134	4	7	1	1	11	12	117	3.234
Biassa - Campiglia . . . . .	3	12	9	22	—	—	—	—	19	24	1	1	—	—	1	1	33	60
Fossamastra - Pagliari - San Bartolomeo - Limone - Melara e Termo - La Spezia.	—	—	47	2.379	2	54	1	1	118	182	5	5	—	—	18	23	191	2.644
Valdellora - Marinasco - La Chiappa . . . . .	—	—	82	943	2	12	—	—	136	307	12	81	1	1	16	28	249	1.372
Felettino - Carozzo - San Venerio - Isola . . . . .	—	—	21	174	2	14	—	—	71	122	3	3	—	—	7	7	104	320
<b>COMUNE . . . . .</b>	<b>15</b>	<b>72</b>	<b>1.066</b>	<b>12.155</b>	<b>175</b>	<b>2.031</b>	<b>13</b>	<b>498</b>	<b>2.451</b>	<b>5.408</b>	<b>133</b>	<b>2.459</b>	<b>39</b>	<b>428</b>	<b>273</b>	<b>758</b>	<b>4.185</b>	<b>23.809</b>

Comune di BOLOGNA

TAV. 1 — Superficie territoriale, popolazione residente per sesso, densità, per circoscrizione comunale

CIRCOSCRIZIONI COMUNALI	SUPERFICIE TERRITORIALE ha	POPOLAZIONE RESIDENTE			DENSITÀ ab./ha
		M	F	MF	
<b>Centro entro le ultime mura</b> . . . . .	<b>429,33</b>	<b>51.283</b>	<b>63.314</b>	<b>114.597</b>	<b>266,9</b>
Zona 1 - Centro degli Affari . . . . .	23,04	1.971	2.610	*4.581	198,8
Zona 2 - Intermedia Ovest . . . . .	22,20	3.802	4.397	8.199	369,3
Zona 3 - Intermedia Nord . . . . .	46,30	6.966	8.769	15.735	339,8
Zona 4 - Intermedia Sud-Est . . . . .	48,25	5.229	6.976	12.205	253,0
Zona 5 - Sud-Est . . . . .	54,50	8.010	9.222	17.232	316,2
Zona 6 - Sud . . . . .	63,11	8.607	11.214	19.821	314,1
Zona 7 - Nord-Ovest . . . . .	102,30	10.235	12.177	22.412	219,1
Zona 8 - Nord-Est . . . . .	69,63	6.463	7.949	14.412	207,0
<b>Periferia</b> . . . . .	<b>4.116,03</b>	<b>95.476</b>	<b>107.288</b>	<b>202.764</b>	<b>49,3</b>
Zona 9 - Nord-Est . . . . .	558,67	16.143	18.057	34.200	61,2
Zona 10 - Levante . . . . .	977,85	18.444	21.105	39.549	40,4
Zona 11 - Sud . . . . .	432,88	8.584	10.656	19.240	44,4
Zona 12 - Sud-Ovest . . . . .	877,37	23.380	26.097	49.477	56,4
Zona 13 - Ponente . . . . .	399,38	9.751	10.690	20.441	51,2
Zona 14 - Nord-Ovest . . . . .	479,00	4.301	4.451	8.752	18,3
Zona 15 - Nord . . . . .	390,88	14.873	16.232	31.105	79,6
<b>Forese</b> . . . . .	<b>9.528,08</b>	<b>11.555</b>	<b>11.610</b>	<b>23.165</b>	<b>2,4</b>
<i>Pianura</i>					
Zona 16 - Sud-Ovest . . . . .	695,03	878	898	1.776	2,6
Zona 17 - Ovest . . . . .	911,25	1.038	1.081	2.119	2,3
Zona 18 - Nord-Ovest . . . . .	1.057,50	1.681	1.618	3.299	3,1
Zona 19 - Nord . . . . .	714,83	2.798	2.851	5.649	7,9
Zona 20 - Nord-Est . . . . .	1.356,07	1.975	2.001	3.976	2,9
Zona 21 - Est . . . . .	1.466,55	1.717	1.749	3.466	2,4
<i>Collina</i>					
Zona 22 . . . . .	3.326,85	1.468	1.412	2.880	0,9
<b>COMUNE</b> . . . . .	<b>14.073,44</b>	<b>158.314</b>	<b>182.212</b>	<b>340.526</b>	<b>24,2</b>

TAV. 2 — Altitudine e popolazione residente del comune, delle frazioni geografiche e delle località abitate

FRAZIONI Centri Nuclei	Alti- tudine m	Popo- lazione residente	FRAZIONI Centri Nuclei	Alti- tudine m	Popo- lazione residente	FRAZIONI Centri Nuclei	Alti- tudine m	Popo- lazione residente
<b>BOLOGNA</b> . . . . .	392	<b>332.758</b>	Istituto Buon Pastore . . . . .	45	21	Villa Flora . . . . .	45	259
Bologna * . . . . .	32		Istituto di Correzione del Fanciullo (b) . . . . .	240	4	Villa Salus (d) . . . . .	51	1
Casteldebole . . . . .	55	316.074	Istituto Pizzardi . . . . .	102	75	Villa San Giuseppe (a) . . . . .	215	7
Croce del Bianco . . . . .	50	737	Madonna di San Luca . . . . .	41	81	<i>Case sparse</i> . . . . .	—	12.011
Dozza . . . . .	50	309	Molino del Gomito . . . . .	40	79			
Noce II . . . . .	41	264	Noce I . . . . .	41	34	<b>CORTICELLA</b> . . . . .	38	<b>5.649</b>
Quarto di Sopra . . . . .	38	42	Orfanella di San Luca . . . . .	150	38	Corticella . . . . .	31	4.639
Barbiano . . . . .	280	35	Orfanotrofo Sacra Famiglia (c) . . . . .	43	3	<i>Case sparse</i> . . . . .	—	1.010
Ca' Giardino . . . . .	49	52	Ospizio San Camillo . . . . .	55	221			
Calamosco . . . . .	40	29	Osservanza . . . . .	225	115	<b>LAVINO DI MEZZO</b> . . . . .	63	<b>2.119</b>
Casa di Riposo . . . . .	224	33	Paderno . . . . .	270	111	Lavino di Mezzo (e) . . . . .	34	742
Ca' Savini . . . . .	42	274	Pilastrino . . . . .	40	29	<i>Case sparse</i> . . . . .	—	1.377
Ca' Tanari . . . . .	51	167	Pio Ricovero Sordomute . . . . .	47	47			
Cerodolo . . . . .	46	37	Podere Mengoli . . . . .	51	64	<b>COMUNE</b> . . . . .	392	<b>340.526</b>
Convento San Giuseppe (a) . . . . .	150	9	Possedimento Quarto . . . . .	39	31		31	
Cravaglia . . . . .	41	15	Ritiro di San Pellegrino . . . . .	286	20			
Crocetta . . . . .	40	200	Roncrio . . . . .	246	46			
Due Torri . . . . .	42	42	Sabbiano . . . . .	380	87			
Fabbreria San Nicolò . . . . .	43	46	San Luca . . . . .	291	66			
Iano . . . . .	187	19	San Nicolò in Villola . . . . .	44	104			
			San Sisto I . . . . .	43	207			
			San Sisto II . . . . .	40	41			
			San Vittore . . . . .	250	23			
			Sostegno . . . . .	40	121			
			Villa Baruzziana . . . . .	170	16			

(a) Nucleo speciale: convento. — (b) Nucleo speciale: casa di correzione. — (c) Nucleo speciale: orfanotrofo. — (d) Nucleo speciale: casa di cura. — (e) Centro diviso con il comune di Anzola dell'Emilia.

TAV. 3 — Popolazione residente per sesso, età e stato civile

ETÀ (anni)	MASCHI						FEMMINE						TOTALE
	Celibati	Coniugati	Vedovi	Separati legalmente	Divorziati	Totale	Nubili	Coniugate	Vedove	Separate legalmente	Divorziati	Totale	
1	1.510	—	—	—	—	1.510	1.496	—	—	—	—	1.496	3.006
2	1.545	—	—	—	—	1.545	1.484	—	—	—	—	1.484	3.029
3	1.692	—	—	—	—	1.692	1.576	—	—	—	—	1.576	3.268
4	1.864	—	—	—	—	1.864	1.791	—	—	—	—	1.791	3.655
5	2.106	—	—	—	—	2.106	2.022	—	—	—	—	2.022	4.128
fino a 5	8.717	—	—	—	—	8.717	8.369	—	—	—	—	8.369	17.086
6	2.319	—	—	—	—	2.319	2.219	—	—	—	—	2.219	4.538
7	1.604	—	—	—	—	1.604	1.576	—	—	—	—	1.576	3.180
8	2.005	—	—	—	—	2.005	1.909	—	—	—	—	1.909	3.914
9	1.932	—	—	—	—	1.932	1.889	—	—	—	—	1.889	3.821
10	2.059	—	—	—	—	2.059	1.964	—	—	—	—	1.964	4.023
5-10	9.919	—	—	—	—	9.919	9.557	—	—	—	—	9.557	19.476
11	2.175	—	—	—	—	2.175	2.058	—	—	—	—	2.058	4.233
12	2.325	—	—	—	—	2.325	2.194	—	—	—	—	2.194	4.519
13	2.213	—	—	—	—	2.213	2.178	—	—	—	—	2.178	4.391
14	2.179	—	—	—	—	2.179	2.204	—	—	—	—	2.204	4.383
15	1.968	5	—	—	—	1.963	1.909	6	—	—	—	1.915	3.878
10-15	10.850	5	—	—	—	10.855	10.543	6	—	—	—	10.549	21.404
16	1.897	2	1	—	—	1.900	2.038	7	6	—	—	2.051	3.951
17	2.040	2	1	—	—	2.043	2.145	15	3	—	—	2.163	4.206
18	2.019	3	1	—	—	2.023	2.137	34	1	1	—	2.173	4.196
19	2.045	12	—	—	—	2.057	2.111	78	1	—	—	2.190	4.247
20	2.094	17	1	—	—	2.112	2.070	181	4	1	—	2.256	4.368
15-20	10.095	36	4	—	—	10.135	10.501	315	15	2	—	10.833	20.968
21	2.270	38	—	—	—	2.308	2.104	276	6	1	—	2.387	4.695
22	2.323	79	—	—	—	2.402	2.077	471	1	1	—	2.550	4.952
23	2.336	130	3	—	—	2.469	1.893	712	3	—	—	2.608	5.077
24	2.165	272	—	1	—	2.438	1.757	878	7	8	—	2.650	5.088
25	2.146	422	2	—	—	2.570	1.628	1.182	10	4	—	2.824	5.394
20-25	11.240	941	5	1	—	12.187	9.459	3.519	27	14	—	13.019	25.206
26	1.947	632	3	1	—	2.583	1.522	1.383	15	8	—	2.928	5.511
27	1.827	927	1	4	—	2.759	1.464	1.634	26	13	—	3.137	5.896
28	1.713	1.080	3	5	1	2.802	1.295	1.790	28	15	1	3.129	5.931
29	1.662	1.311	2	7	—	2.982	1.220	1.993	42	21	—	3.276	6.258
30	1.398	1.650	7	7	—	3.062	1.086	2.328	64	25	—	3.503	6.565
25-30	8.547	5.600	16	24	1	14.188	6.587	9.128	175	82	1	15.973	30.161
31	1.243	1.831	8	16	—	3.098	1.014	2.499	83	30	—	3.626	6.724
32	1.128	2.190	9	20	—	3.347	983	2.617	94	42	—	3.786	7.083
33	596	1.245	7	12	—	1.860	558	1.493	66	25	—	2.142	4.002
34	443	1.181	7	11	—	1.642	488	1.394	92	14	—	1.988	3.630
35	423	1.419	11	11	—	1.864	510	1.529	77	29	1	2.146	4.010
30-35	3.833	7.866	42	70	—	11.811	3.553	9.532	412	140	1	13.638	25.449
36	499	1.791	12	22	—	2.324	600	2.002	128	28	2	2.760	5.084
37	494	2.353	24	33	—	2.904	698	2.468	150	34	1	3.351	6.255
38	464	2.455	32	28	1	2.980	693	2.567	170	36	2	3.468	6.448
39	441	2.579	24	38	—	3.082	723	2.456	175	39	—	3.393	6.475
40	412	2.619	25	29	—	3.085	716	2.562	185	39	2	3.504	6.589
35-40	2.310	11.797	117	150	1	14.375	3.430	12.055	808	176	7	16.476	30.851
41	380	2.593	40	26	1	3.040	686	2.401	157	29	2	3.275	6.315
42	320	2.472	41	30	—	2.863	643	2.340	218	46	1	3.248	6.111
43	325	2.332	40	25	1	2.723	639	2.297	219	37	3	3.195	5.918
44	260	2.331	41	28	2	2.662	609	2.227	224	28	—	3.088	5.750
45	269	2.179	46	34	2	2.530	582	2.084	243	30	1	2.940	5.470
40-45	1.554	11.907	208	143	6	13.818	3.159	11.349	1.061	170	7	15.746	29.564
46	257	2.050	48	22	—	2.377	611	1.963	277	26	—	2.877	5.254
47	219	2.132	45	26	1	2.423	507	1.926	309	31	1	2.774	5.197
48	205	2.077	49	25	—	2.356	526	1.963	308	26	—	2.823	5.179
49	188	1.870	49	17	2	2.126	498	1.794	303	30	2	2.627	4.753
50	181	1.958	70	20	1	2.230	512	1.809	317	20	—	2.658	4.888
45-50	1.050	10.087	261	110	4	11.512	2.654	9.455	1.514	133	3	13.759	25.271
51	178	1.895	39	1	—	2.174	437	1.785	349	24	2	2.597	4.771
52	182	1.901	62	23	1	2.169	466	1.712	374	19	1	2.572	4.741
53	158	1.823	75	22	1	2.079	480	1.654	409	27	—	2.570	4.649
54	150	1.757	60	23	2	1.992	449	1.684	441	24	4	2.602	4.594
55	136	1.829	80	23	1	2.069	441	1.674	455	8	1	2.579	4.648
50-55	804	9.205	338	130	6	10.483	2.273	8.509	2.028	102	8	12.920	23.403
56	119	1.728	98	17	—	1.962	402	1.603	486	16	1	2.508	4.470
57	133	1.682	103	21	—	1.939	386	1.493	485	24	1	2.389	4.328
58	119	1.587	87	24	1	1.818	412	1.414	538	15	—	2.379	4.197
59	145	1.678	109	18	—	1.950	406	1.344	634	16	—	2.400	4.350
60	139	1.535	114	21	—	1.809	371	1.189	579	10	—	2.149	3.958
55-60	655	8.210	511	101	1	9.475	1.977	7.043	2.722	81	2	11.825	21.303
61	117	1.462	120	15	—	1.714	352	1.167	597	14	—	2.130	3.844
62	114	1.387	132	14	—	1.647	360	1.082	618	19	—	2.079	3.726
63	121	1.326	141	18	1	1.607	322	1.049	643	9	—	2.023	3.630
64	78	1.212	154	17	—	1.461	308	992	656	7	—	1.963	3.424
65	97	1.131	177	16	—	1.421	280	844	666	7	3	1.800	3.221
60-65	527	6.518	724	80	1	7.850	1.622	5.134	3.180	56	3	9.995	17.845
66	78	1.050	167	19	2	1.316	280	754	723	5	—	1.762	3.078
67	96	1.018	184	15	1	1.314	264	742	683	4	—	1.693	3.007
68	76	879	179	9	—	1.143	248	639	694	7	—	1.588	2.731
69	84	789	181	6	—	1.060	216	534	625	6	1	1.382	2.442
70	76	696	193	5	1	971	209	511	651	2	—	1.373	2.344
65-70	410	4.432	904	54	4	5.804	1.217	3.180	3.376	24	1	7.798	13.602
71	56	629	196	5	1	887	197	407	618	4	—	1.226	2.113
72	39	468	175	3	—	685	165	344	636	4	—	1.149	1.834
73	56	515	184	6	2	763	136	307	582	4	—	1.029	1.792
74	40	439	186	—	—	665	138	247	595	1	—	981	1.646
75	47	391	198	5	2	643	130	248	603	—	—	981	1.624
70-75	238	2.442	939	19	5	3.643	766	1.553	3.094	13	—	5.366	9.009
76	45	349	196	2	1	593	130	191	552	—	—	873	1.466
77	29	323	190	2	—	544	114	135	544	2	—	795	1.339
78	31	224	139	—	—	394	77	120	501	—	—	698	1.092
79	25	206	141	—	—	372	84	94	439	—	—	617	989
80	22	121	121	—	—	264	59	59	428	—	—	546	810
75-80	152	1.223	787	4	1	2.167	464	599	2.464	2	—	3.529	5.696
80-85	75	405	484	2	—	966	234	151	1.471	1	—	1.857	2.823
85-90	22	114	194	1	—	331	83	52	665	—	—	800	1.131
90-95	6	9	45	1	—	61	23	6	144	—	—	173	234
95-100	1	8	4	—	—	13	3	5	20	—	—	28	41
oltre 100	—	1	—	—	—	1	1	—	1	—	—	2	3
TOTALE	71.005	80.806	5.583	890	30	158.314	76.475	81.591	23.117	996	33	182.212	340.526

TAV. 4 — Popolazione residente per sesso, classe di età e circoscrizione comunale

CIRCOSCRIZIONI COMUNALI	E T A (anni compiuti)											TOTALE	
	fino a 6	6-10	10-14	14-18	18-21	21-25	25-35	35-45	45-55	55-60	60-65		oltre 65
<b>M A S C H I</b>													
<b>Centro entro le ultime mura . . . . .</b>	<b>3.278</b>	<b>2.205</b>	<b>2.542</b>	<b>2.271</b>	<b>1.986</b>	<b>3.425</b>	<b>8.388</b>	<b>8.792</b>	<b>7.484</b>	<b>3.436</b>	<b>2.843</b>	<b>4.633</b>	<b>51.283</b>
Zona 1 - Centro degli Affari . . . . .	114	97	92	91	64	104	282	310	325	149	152	191	1.971
Zona 2 - Intermedia Ovest . . . . .	210	146	177	143	137	215	942	603	511	214	183	321	3.802
Zona 3 - Intermedia Nord . . . . .	433	303	331	326	260	380	1.043	1.187	1.145	508	427	623	6.966
Zona 4 - Intermedia Sud-Est . . . . .	368	198	237	225	200	284	750	926	743	376	324	598	5.229
Zona 5 - Sud-Est . . . . .	483	319	370	334	381	872	1.399	1.281	1.012	471	382	706	8.010
Zona 6 - Sud . . . . .	546	340	394	340	285	551	1.331	1.502	1.287	651	515	865	8.807
Zona 7 - Nord-Ovest . . . . .	731	495	593	506	414	611	1.628	1.859	1.490	641	496	771	10.235
Zona 8 - Nord-Est . . . . .	393	307	348	306	245	408	1.013	1.124	971	426	364	558	6.463
<b>Periferia . . . . .</b>	<b>6.842</b>	<b>4.832</b>	<b>5.682</b>	<b>4.934</b>	<b>3.901</b>	<b>5.631</b>	<b>15.589</b>	<b>17.555</b>	<b>13.048</b>	<b>5.497</b>	<b>4.513</b>	<b>7.452</b>	<b>95.476</b>
Zona 9 - Nord-Est . . . . .	1.117	795	955	883	672	1.050	2.613	2.898	2.188	936	752	1.289	16.143
Zona 10 - Levante . . . . .	1.387	972	1.136	936	724	982	2.901	3.427	2.459	1.022	830	1.668	18.444
Zona 11 - Sud . . . . .	608	414	502	416	325	482	1.350	1.515	1.239	535	403	795	8.584
Zona 12 - Sud-Ovest . . . . .	1.677	1.173	1.427	1.238	992	1.321	3.700	4.416	3.198	1.301	1.173	1.764	23.380
Zona 13 - Ponente . . . . .	715	521	592	510	401	603	1.678	1.796	1.326	566	453	590	9.751
Zona 14 - Nord-Ovest . . . . .	338	235	274	237	196	337	783	718	519	225	187	252	4.301
Zona 15 - Nord . . . . .	1.000	722	796	714	591	856	2.564	2.785	2.124	912	715	1.094	14.873
<b>Forese . . . . .</b>	<b>916</b>	<b>563</b>	<b>668</b>	<b>724</b>	<b>590</b>	<b>823</b>	<b>2.022</b>	<b>1.846</b>	<b>1.463</b>	<b>545</b>	<b>494</b>	<b>901</b>	<b>11.555</b>
<i>Pianura</i>													
Zona 16 - Sud-Ovest . . . . .	52	36	58	47	40	61	133	124	120	41	43	123	878
Zona 17 - Ovest . . . . .	89	61	58	65	53	79	194	144	131	41	43	80	1.038
Zona 18 - Nord-Ovest . . . . .	143	87	86	109	90	113	309	259	224	74	72	115	1.681
Zona 19 - Nord . . . . .	216	142	158	155	148	189	474	508	351	140	121	196	2.798
Zona 20 - Nord-Est . . . . .	158	82	126	124	88	141	355	333	232	109	90	137	1.975
Zona 21 - Est . . . . .	133	84	95	136	96	142	320	229	219	88	52	123	1.717
<i>Collina</i>													
Zona 22 . . . . .	125	71	87	88	75	98	237	249	186	52	73	127	1.468
<b>COMUNE . . . . .</b>	<b>11.036</b>	<b>7.600</b>	<b>8.892</b>	<b>7.929</b>	<b>6.477</b>	<b>9.879</b>	<b>25.999</b>	<b>28.193</b>	<b>21.995</b>	<b>9.478</b>	<b>7.850</b>	<b>12.986</b>	<b>158.314</b>
<b>F E M M I N E</b>													
<b>Centro entro le ultime mura . . . . .</b>	<b>3.057</b>	<b>2.167</b>	<b>2.469</b>	<b>2.502</b>	<b>2.180</b>	<b>3.439</b>	<b>9.616</b>	<b>10.970</b>	<b>10.216</b>	<b>4.638</b>	<b>4.050</b>	<b>7.960</b>	<b>63.314</b>
Zona 1 - Centro degli Affari . . . . .	119	76	85	110	109	142	385	424	429	210	162	359	2.610
Zona 2 - Intermedia Ovest . . . . .	201	148	169	163	150	214	670	724	688	340	286	644	4.397
Zona 3 - Intermedia Nord . . . . .	402	301	327	377	299	544	1.327	1.501	1.451	656	569	1.015	8.769
Zona 4 - Intermedia Sud-Est . . . . .	323	200	232	251	216	326	1.045	1.188	1.123	545	503	1.024	6.976
Zona 5 - Sud-Est . . . . .	431	305	345	310	289	451	1.358	1.612	1.559	666	638	1.258	9.222
Zona 6 - Sud . . . . .	549	379	412	431	391	613	1.635	1.964	1.812	886	702	1.440	11.214
Zona 7 - Nord-Ovest . . . . .	666	478	585	545	457	691	2.001	2.152	1.893	773	693	1.243	12.177
Zona 8 - Nord-Est . . . . .	366	280	314	315	269	458	1.195	1.405	1.261	612	497	977	7.949
<b>Periferia . . . . .</b>	<b>6.714</b>	<b>4.635</b>	<b>5.484</b>	<b>5.092</b>	<b>4.093</b>	<b>6.380</b>	<b>18.082</b>	<b>19.333</b>	<b>14.977</b>	<b>6.559</b>	<b>5.464</b>	<b>10.475</b>	<b>107.288</b>
Zona 9 - Nord-Est . . . . .	1.073	794	933	891	674	1.094	2.912	3.253	2.581	1.130	1.003	1.719	18.057
Zona 10 - Levante . . . . .	1.341	929	1.074	996	748	1.235	3.496	3.931	2.772	1.219	1.064	2.300	21.105
Zona 11 - Sud . . . . .	619	448	523	509	485	686	1.724	1.849	1.490	633	546	1.144	10.656
Zona 12 - Sud-Ovest . . . . .	1.594	1.115	1.340	1.219	974	1.487	4.446	4.681	3.679	1.662	1.366	2.534	26.097
Zona 13 - Ponente . . . . .	726	439	563	517	438	638	1.939	1.910	1.449	670	499	902	10.690
Zona 14 - Nord-Ovest . . . . .	340	232	255	255	226	303	753	733	597	243	181	333	4.451
Zona 15 - Nord . . . . .	1.021	678	796	705	548	937	2.812	2.976	2.409	1.002	805	1.543	16.232
<b>Forese . . . . .</b>	<b>817</b>	<b>536</b>	<b>681</b>	<b>708</b>	<b>560</b>	<b>813</b>	<b>1.913</b>	<b>1.919</b>	<b>1.486</b>	<b>578</b>	<b>481</b>	<b>1.118</b>	<b>11.610</b>
<i>Pianura</i>													
Zona 16 - Sud-Ovest . . . . .	57	44	51	48	39	51	132	130	119	45	40	142	898
Zona 17 - Ovest . . . . .	82	46	75	71	56	81	188	166	122	52	42	100	1.081
Zona 18 - Nord-Ovest . . . . .	113	81	83	112	73	120	277	254	212	86	55	152	1.618
Zona 19 - Nord . . . . .	179	126	162	152	126	179	475	529	387	143	132	261	2.851
Zona 20 - Nord-Est . . . . .	149	95	120	115	96	148	332	330	245	113	83	175	2.001
Zona 21 - Est . . . . .	128	77	108	121	98	128	289	282	239	66	71	142	1.749
<i>Collina</i>													
Zona 22 . . . . .	109	67	82	89	72	106	220	228	162	73	58	146	1.412
<b>COMUNE . . . . .</b>	<b>10.588</b>	<b>7.338</b>	<b>8.634</b>	<b>8.302</b>	<b>6.833</b>	<b>10.632</b>	<b>29.611</b>	<b>32.222</b>	<b>26.679</b>	<b>11.825</b>	<b>9.995</b>	<b>19.553</b>	<b>182.212</b>

Segue TAV. 4 — Popolazione residente per sesso, classe di età e circoscrizione comunale

CIRCOSCRIZIONI COMUNALI	E T A (anni compiuti)											TOTALE	
	fino a 6	6-10	10-14	14-18	18-21	21-25	25-35	35-45	45-55	55-60	60-65		oltre 65
<b>M A S C H I E F E M M I N E</b>													
<b>Centro entro le ultime mura . . . . .</b>	<b>6.385</b>	<b>4.372</b>	<b>5.011</b>	<b>4.773</b>	<b>4.166</b>	<b>6.864</b>	<b>18.004</b>	<b>19.762</b>	<b>17.700</b>	<b>8.124</b>	<b>6.893</b>	<b>12.593</b>	<b>114.597</b>
Zona 1 - Centro degli Affari . . . . .	233	173	177	201	173	246	667	734	754	359	314	550	4.581
Zona 2 - Intermedia Ovest . . . . .	411	294	346	306	287	429	1.612	1.327	1.199	554	469	965	8.199
Zona 3 - Intermedia Nord . . . . .	835	604	658	703	559	924	2.370	2.688	2.596	1.164	996	1.638	15.735
Zona 4 - Intermedia Sud-Est . . . . .	691	398	469	476	416	610	1.795	2.114	1.866	921	827	1.622	12.205
Zona 5 - Sud-Est . . . . .	914	624	715	644	670	1.323	2.757	2.893	2.571	1.137	1.020	1.964	17.232
Zona 6 - Sud . . . . .	1.095	719	806	771	676	1.164	2.966	3.466	3.099	1.537	1.217	2.305	19.821
Zona 7 - Nord-Ovest . . . . .	1.397	973	1.178	1.051	871	1.302	3.629	4.011	3.383	1.414	1.189	2.014	22.412
Zona 8 - Nord-Est . . . . .	759	587	662	621	514	866	2.208	2.529	2.232	1.038	861	1.535	14.412
<b>Periferia . . . . .</b>	<b>13.556</b>	<b>9.467</b>	<b>11.166</b>	<b>10.026</b>	<b>7.994</b>	<b>12.011</b>	<b>33.671</b>	<b>36.888</b>	<b>28.025</b>	<b>12.056</b>	<b>9.977</b>	<b>17.927</b>	<b>202.764</b>
Zona 9 - Nord-Est . . . . .	2.190	1.589	1.888	1.774	1.346	2.144	5.525	6.151	4.764	2.066	1.755	3.008	34.200
Zona 10 - Levante . . . . .	2.728	1.901	2.210	1.932	1.472	2.217	6.397	7.358	5.231	2.241	1.894	3.968	39.549
Zona 11 - Sud . . . . .	1.227	862	1.025	925	810	1.168	3.074	3.364	2.729	1.168	949	1.939	19.240
Zona 12 - Sud-Ovest . . . . .	3.271	2.288	2.767	2.457	1.966	2.808	8.146	9.097	6.877	2.963	2.539	4.298	49.477
Zona 13 - Ponente . . . . .	1.441	960	1.155	1.027	839	1.241	3.617	3.706	2.775	1.236	952	1.492	20.441
Zona 14 - Nord-Ovest . . . . .	678	467	529	492	422	640	1.536	1.451	1.116	468	368	585	8.752
Zona 15 - Nord . . . . .	2.021	1.400	1.592	1.419	1.139	1.793	5.376	5.761	4.533	1.914	1.520	2.637	31.105
<b>Forese . . . . .</b>	<b>1.733</b>	<b>1.099</b>	<b>1.349</b>	<b>1.432</b>	<b>1.150</b>	<b>1.636</b>	<b>3.935</b>	<b>3.765</b>	<b>2.949</b>	<b>1.123</b>	<b>975</b>	<b>2.019</b>	<b>23.165</b>
<i>Pianura</i>													
Zona 16 - Sud-Ovest . . . . .	109	80	109	95	79	112	265	254	239	86	83	265	1.776
Zona 17 - Ovest . . . . .	171	107	133	136	109	160	382	310	253	93	85	180	2.119
Zona 18 - Nord-Ovest . . . . .	256	168	169	221	163	233	586	513	436	160	127	267	3.299
Zona 19 - Nord . . . . .	395	268	320	307	274	368	949	1.037	738	283	253	457	5.649
Zona 20 - Nord-Est . . . . .	307	177	246	239	184	289	687	663	477	222	173	312	3.976
Zona 21 - Est . . . . .	261	161	203	257	194	270	609	511	458	154	123	265	3.466
<i>Collina</i>													
Zona 22 . . . . .	234	138	169	177	147	204	457	477	348	125	131	273	2.880
<b>COMUNE . . . . .</b>	<b>21.624</b>	<b>14.938</b>	<b>17.526</b>	<b>16.231</b>	<b>13.310</b>	<b>20.511</b>	<b>55.610</b>	<b>60.415</b>	<b>48.674</b>	<b>21.303</b>	<b>17.845</b>	<b>32.539</b>	<b>340.526</b>

TAV. 5 — Popolazione residente attiva, per sesso, professione, posizione nella professione e rami di attività economica

N. classificazione	PROFESSIONI — POSIZIONI NELLA PROFESSIONE	AGRICOLTURA, CACCIA E PESCA		INDUSTRIE		PUBBLICA AMMINISTRAZIONE		ALTRI RAMI		TOTALE	
		MF	M	MF	M	MF	M	MF	M	MF	M
<b>1</b>	<b>PROFESSIONI E ARTI LIBERALI E ASSIMILATE</b>										
1.11	Insegnanti di scuole medie e superiori . . . . .	—	—	—	—	1.799	847	17	15	1.816	862
	Imprenditori, liberi professionisti, dirigenti e impiegati	—	—	—	—	1.798	847	7	5	1.805	852
	Lavoratori in proprio e coadiuvanti . . . . .	—	—	—	—	1	—	10	10	11	10
1.12	Insegnanti di educazione fisica . . . . .	—	—	—	—	47	27	15	13	62	40
	Imprenditori, liberi professionisti, dirigenti e impiegati	—	—	—	—	47	27	15	13	62	40
1.13	Maestri elementari, istitutori, precettori . . . . .	—	—	—	—	2.161	375	28	—	2.189	375
	Imprenditori, liberi professionisti, dirigenti e impiegati	—	—	—	—	2.161	375	28	—	2.189	375
1.20	Artisti, letterati, giornalisti, pubblicisti e professionisti simili . . . . .	—	—	140	126	15	12	558	448	713	586
	Imprenditori, liberi professionisti, dirigenti e impiegati	—	—	140	126	15	12	556	447	711	585
	Lavoratori in proprio e coadiuvanti . . . . .	—	—	—	—	—	—	2	1	2	1
1.30	Ecclesiastici e religiosi . . . . .	—	—	—	—	965	475	—	—	965	475
	Imprenditori, liberi professionisti, dirigenti e impiegati	—	—	—	—	965	475	—	—	965	475
1.41	Medici-chirurghi . . . . .	—	—	—	—	1.126	1.070	9	7	1.135	1.077
	Imprenditori, liberi professionisti, dirigenti e impiegati	—	—	—	—	1.125	1.069	9	7	1.134	1.076
	Lavoratori in proprio e coadiuvanti . . . . .	—	—	—	—	1	1	—	—	1	1
1.42	Ostetriche, infermieri diplomati, assistenti sanitari, vigilatrici scolastiche . . . . .	—	—	2	—	547	73	8	1	557	74
	Imprenditori, liberi professionisti, dirigenti e impiegati	—	—	2	—	547	73	8	1	557	74





Segue TAV. 5 — Popolazione residente attiva, per sesso, professione, posizione nella professione e rami di attività economica

N. classificazione	PROFESSIONI — POSIZIONI NELLA PROFESSIONE	AGRICOLTURA, CACCIA E PESCA		INDUSTRIE		PUBBLICA AMMINISTRAZIONE		ALTRI RAMI		TOTALE	
		MF	M	MF	M	MF	M	MF	M	MF	M
3.24	<b>Altri coltivatori specializzati</b> . . . . .	—	—	5	4	66	63	18	18	89	85
	Lavoratori dipendenti . . . . .	—	—	5	4	66	63	18	18	89	85
3.30	<b>Operatori agricoli vari specializzati</b> . . . . .	172	129	8	8	1	1	—	—	181	138
	Lavoratori in proprio e coadiuvanti . . . . .	125	98	1	1	—	—	—	—	126	99
	Lavoratori dipendenti . . . . .	47	31	7	7	1	1	—	—	55	39
3.40	<b>Selvicoltori, boscaioli, carbonai</b> . . . . .	6	6	—	—	1	1	2	2	9	9
	Lavoratori in proprio e coadiuvanti . . . . .	1	1	—	—	—	—	—	—	1	1
	Lavoratori dipendenti . . . . .	5	5	—	—	1	1	2	2	8	8
3.50	<b>Allevatori, pastori, guardiani di animali</b> . . . . .	79	73	1	1	13	13	88	88	181	175
	Lavoratori in proprio e coadiuvanti . . . . .	40	37	—	—	—	—	1	1	41	38
	Lavoratori dipendenti . . . . .	39	36	1	1	13	13	87	87	140	137
3.60	<b>Pescatori, piscicoltori, cacciatori</b> . . . . .	5	5	—	—	—	—	—	—	5	5
	Lavoratori in proprio e coadiuvanti . . . . .	2	2	—	—	—	—	—	—	2	2
	Lavoratori dipendenti . . . . .	3	3	—	—	—	—	—	—	3	3
4	<b>ARTI E MESTIERI PARTICOLARI DELLA LAVORAZIONE E FABBRICAZIONE DI MATERIALI E PRODOTTI INDUSTRIALI E ARTIGIANI</b>										
4.11	<b>Mugnai, panettieri, pastai, pasticceri, gelatieri e simili</b> . . . . .	—	—	1.591	972	21	20	630	578	2.242	1.570
	Lavoratori in proprio e coadiuvanti . . . . .	—	—	162	122	—	—	17	14	179	136
	Lavoratori dipendenti . . . . .	—	—	1.429	850	21	20	613	564	2.063	1.434
4.12	<b>Macellatori</b> . . . . .	—	—	122	116	4	2	22	20	148	138
	Lavoratori in proprio e coadiuvanti . . . . .	—	—	5	5	—	—	—	—	5	5
	Lavoratori dipendenti . . . . .	—	—	117	111	4	2	22	20	143	133
4.13	<b>Salatori e affumicatori di carne e di pesce, insaccatori, confezionatori di conserve alimentari</b> . . . . .	—	—	193	66	—	—	25	18	218	84
	Lavoratori in proprio e coadiuvanti . . . . .	—	—	2	2	—	—	—	—	2	2
	Lavoratori dipendenti . . . . .	—	—	191	64	—	—	25	18	216	82
4.14	<b>Casari</b> . . . . .	—	—	22	20	—	—	—	—	22	20
	Lavoratori in proprio e coadiuvanti . . . . .	—	—	5	5	—	—	—	—	5	5
	Lavoratori dipendenti . . . . .	—	—	17	15	—	—	—	—	17	15
4.15	<b>Frantolani, vinificatori, birrai, maltatori, gassosai</b> . . . . .	6	6	113	68	—	—	39	36	158	110
	Lavoratori in proprio e coadiuvanti . . . . .	—	—	15	14	—	—	—	—	15	14
	Lavoratori dipendenti . . . . .	6	6	98	54	—	—	39	36	143	96
4.16	<b>Condizionatori e confezionatori del tabacco</b> . . . . .	—	—	433	23	—	—	—	—	433	23
	Lavoratori dipendenti . . . . .	—	—	433	23	—	—	—	—	433	23
4.21	<b>Filatori, tessitori, cardatori, merlettai, cordai e simili</b> . . . . .	—	—	248	73	—	—	9	5	257	78
	Lavoratori in proprio e coadiuvanti . . . . .	—	—	7	6	—	—	—	—	7	6
	Lavoratori dipendenti . . . . .	—	—	241	67	—	—	9	5	250	72
4.22	<b>Lavoratori e sgrassatori di lana, tintori e finitori di filati e tessuti, impermeabilizzatori di tessuti e simili</b> . . . . .	—	—	21	5	—	—	—	—	21	5
	Lavoratori in proprio e coadiuvanti . . . . .	—	—	2	1	—	—	—	—	2	1
	Lavoratori dipendenti . . . . .	—	—	19	4	—	—	—	—	19	4
4.31	<b>Sarti, pellicciai, cappellai, camiciai, magliari, borsettieri, tappezzieri e simili</b> . . . . .	—	—	7.738	1.101	151	26	173	51	8.082	1.178
	Lavoratori in proprio e coadiuvanti . . . . .	—	—	2.395	766	—	—	—	—	2.395	766
	Lavoratori dipendenti . . . . .	—	—	5.343	335	151	26	173	51	5.687	412
4.32	<b>Calzolai</b> . . . . .	—	—	1.969	1.412	46	40	21	19	2.036	1.471
	Lavoratori in proprio e coadiuvanti . . . . .	—	—	880	837	—	—	—	—	880	837
	Lavoratori dipendenti . . . . .	—	—	1.089	575	46	40	21	19	1.156	634
4.33	<b>Ombrellai, spazzolai, bottonieri, pettinai</b> . . . . .	—	—	150	45	—	—	4	2	154	47
	Lavoratori in proprio e coadiuvanti . . . . .	—	—	43	30	—	—	—	—	43	30
	Lavoratori dipendenti . . . . .	—	—	107	15	—	—	4	2	111	17
4.34	<b>Stiratrici, lavandaie, tintori e smacchiatori di abiti</b> . . . . .	—	—	59	1	82	13	396	79	537	93
	Lavoratori in proprio e coadiuvanti . . . . .	—	—	—	—	—	—	190	50	190	50
	Lavoratori dipendenti . . . . .	—	—	59	1	82	13	206	29	347	43
4.35	<b>Conciatori, imbalsamatori</b> . . . . .	—	—	—	—	—	—	—	—	—	—
4.36	<b>Sellai, pellettieri e simili</b> . . . . .	—	—	7	4	—	—	—	—	7	4
	Lavoratori in proprio e coadiuvanti . . . . .	—	—	3	1	—	—	—	—	3	1
	Lavoratori dipendenti . . . . .	—	—	4	3	—	—	—	—	4	3

Segue TAV. 5 — Popolazione residente attiva, per sesso, professione, posizione nella professione e rami di attività economica

N. classificazione	PROFESSIONI — POSIZIONI NELLA PROFESSIONE	AGRICOLTURA, CACCIA E PESCA		INDUSTRIE		PUBBLICA AMMINISTRAZIONE		ALTRI RAMI		TOTALE	
		MF	M	MF	M	MF	M	MF	M	MF	M
4.41	<b>Falegnami, ebanisti, mobiliari e simili . . . . .</b>	3	3	3.085	2.867	176	176	232	231	3.496	3.277
	Lavoratori in proprio e coadiuvanti . . . . .	—	—	792	780	—	—	—	—	792	780
	Lavoratori dipendenti . . . . .	3	3	2.293	2.087	176	176	232	231	2.704	2.497
4.42	<b>Astucciari, corniciali, intarsiatori e simili . . . . .</b>	—	—	613	416	8	8	21	19	642	443
	Lavoratori in proprio e coadiuvanti . . . . .	—	—	156	150	—	—	—	—	156	150
	Lavoratori dipendenti . . . . .	—	—	457	266	8	8	21	19	486	293
4.43	<b>Bottai, barilai, carradori e carpentieri in legno . . . . .</b>	—	—	251	248	10	10	4	4	265	262
	Lavoratori in proprio e coadiuvanti . . . . .	—	—	16	16	—	—	—	—	16	16
	Lavoratori dipendenti . . . . .	—	—	235	232	10	10	4	4	249	246
4.44	<b>Mobiliari in canne, vimini e giunchi; cestai, impagliatori, cappellai in paglia, scopai, sugherai e simili . . . . .</b>	—	—	58	34	—	—	—	—	58	34
	Lavoratori in proprio e coadiuvanti . . . . .	—	—	36	30	—	—	—	—	36	30
	Lavoratori dipendenti . . . . .	—	—	22	4	—	—	—	—	22	4
4.50	<b>Minatori, cavatori ed altri mestieri inerenti alla estrazione dei minerali . . . . .</b>	—	—	75	75	—	—	—	—	75	75
	Lavoratori in proprio e coadiuvanti . . . . .	—	—	8	8	—	—	—	—	8	8
	Lavoratori dipendenti . . . . .	—	—	67	67	—	—	—	—	67	67
4.61	<b>Fonditori, fornisti, formatori . . . . .</b>	—	—	714	562	16	15	8	8	738	585
	Lavoratori in proprio e coadiuvanti . . . . .	—	—	39	38	—	—	—	—	39	38
	Lavoratori dipendenti . . . . .	—	—	675	524	16	15	8	8	699	547
4.62	<b>Laminatori, trafilatori, fucinatori, saldatori, tagliatori di prodotti meccanici e simili . . . . .</b>	1	1	4.151	3.499	174	168	214	210	4.540	3.878
	Lavoratori in proprio e coadiuvanti . . . . .	—	—	331	326	—	—	—	—	331	326
	Lavoratori dipendenti . . . . .	1	1	3.820	3.173	174	168	214	210	4.209	3.552
4.63	<b>Galvanoplastieri, temperatori, verniciatori e smaltatori di metalli . . . . .</b>	—	—	694	565	46	45	123	123	863	733
	Lavoratori in proprio e coadiuvanti . . . . .	—	—	90	89	—	—	—	—	90	89
	Lavoratori dipendenti . . . . .	—	—	604	476	46	45	123	123	773	644
4.64	<b>Meccanici di precisione, orologiai, orefici . . . . .</b>	—	—	606	563	306	299	47	46	959	908
	Lavoratori in proprio e coadiuvanti . . . . .	—	—	254	250	113	111	—	—	367	361
	Lavoratori dipendenti . . . . .	—	—	352	313	193	188	47	46	592	547
4.65	<b>Utensilisti e attrezzisti di officina, mobiliari in ferro . . . . .</b>	2	2	2.233	2.205	172	172	430	429	2.837	2.808
	Lavoratori in proprio e coadiuvanti . . . . .	—	—	255	253	—	—	—	—	255	253
	Lavoratori dipendenti . . . . .	2	2	1.978	1.952	172	172	430	429	2.582	2.555
4.66	<b>Montatori di apparecchi, callaudatori e riparatori meccanici, meccanici generici . . . . .</b>	6	6	2.876	2.618	216	211	243	241	3.341	3.076
	Lavoratori in proprio e coadiuvanti . . . . .	—	—	477	472	—	—	2	2	479	474
	Lavoratori dipendenti . . . . .	6	6	2.399	2.146	216	211	241	239	2.862	2.602
4.67	<b>Fabbri ferrai, ramai, ottonai, carpentieri in ferro . . . . .</b>	1	1	1.108	1.092	74	74	79	77	1.262	1.244
	Lavoratori in proprio e coadiuvanti . . . . .	—	—	265	260	—	—	—	—	265	260
	Lavoratori dipendenti . . . . .	1	1	843	832	74	74	79	77	997	984
4.71	<b>Scalpellini, tagliatori e modellatori di marmi e pietre; modellatori, formatori e gettatori di cemento, gesso e grès . . . . .</b>	—	—	763	690	—	—	—	—	763	690
	Lavoratori in proprio e coadiuvanti . . . . .	—	—	76	75	—	—	—	—	76	75
	Lavoratori dipendenti . . . . .	—	—	687	615	—	—	—	—	687	615
4.72	<b>Ceramisti, terracottai, fornaciali, vetrai . . . . .</b>	—	—	852	358	—	—	—	—	852	358
	Lavoratori in proprio e coadiuvanti . . . . .	—	—	65	56	—	—	—	—	65	56
	Lavoratori dipendenti . . . . .	—	—	787	302	—	—	—	—	787	302
4.73	<b>Mosaicisti, incisori, pittori, verniciatori di pietre, ceramiche e vetri . . . . .</b>	—	—	105	74	—	—	2	2	107	76
	Lavoratori in proprio e coadiuvanti . . . . .	—	—	15	12	—	—	—	—	15	12
	Lavoratori dipendenti . . . . .	—	—	90	62	—	—	2	2	92	64
4.74	<b>Capimastri, muratori, cementisti e simili . . . . .</b>	1	1	4.351	4.329	102	102	52	52	4.506	4.484
	Lavoratori in proprio e coadiuvanti . . . . .	—	—	536	533	—	—	—	—	536	533
	Lavoratori dipendenti . . . . .	1	1	3.815	3.796	102	102	52	52	3.970	3.951
4.75	<b>Stagnini, idraulici, gasisti . . . . .</b>	—	—	715	710	32	31	55	55	802	796
	Lavoratori in proprio e coadiuvanti . . . . .	—	—	209	206	—	—	—	—	209	206
	Lavoratori dipendenti . . . . .	—	—	506	504	32	31	55	55	593	590
4.76	<b>Armatori di linee ferroviarie e tramviarie, di miniere e gallerie . . . . .</b>	—	—	47	47	114	113	376	370	537	530
	Lavoratori dipendenti . . . . .	—	—	47	47	114	113	376	370	537	530
4.77	<b>Manovali edili, sterratori, stradini . . . . .</b>	3	3	2.578	2.569	74	73	36	36	2.691	2.681
	Lavoratori in proprio e coadiuvanti . . . . .	—	—	6	6	—	—	—	—	6	6
	Lavoratori dipendenti . . . . .	3	3	2.572	2.563	74	73	36	36	2.685	2.675

Segue TAV. 5 — Popolazione residente attiva, per sesso, professione, posizione nella professione e rami di attività economica

N. classificazione	PROFESSIONI — POSIZIONI NELLA PROFESSIONE	AGRICOLTURA, CACCIA E PESCA		INDUSTRIE		PUBBLICA AMMINISTRAZIONE		ALTRI RAMI		TOTALE	
		MF	M	MF	M	MF	M	MF	M	MF	M
4.81	<b>Analizzatori ed altri mestieri inerenti alle lavorazioni chimiche . . . . .</b>	1	1	913	320	5	1	3	1	922	323
	Lavoratori in proprio e coadiuvanti . . . . .	—	—	40	33	—	—	—	—	40	33
	Lavoratori dipendenti . . . . .	1	1	873	287	5	1	3	1	882	290
4.82	<b>Saponieri, candelai, fiammiferai, cerinai . . . . .</b>	—	—	77	29	—	—	—	—	77	29
	Lavoratori in proprio e coadiuvanti . . . . .	—	—	5	3	—	—	—	—	5	3
	Lavoratori dipendenti . . . . .	—	—	72	26	—	—	—	—	72	26
4.83	<b>Pirotecnici e artigieri in genere . . . . .</b>	—	—	43	19	24	11	2	2	69	32
	Lavoratori in proprio e coadiuvanti . . . . .	—	—	6	6	—	—	—	—	6	6
	Lavoratori dipendenti . . . . .	—	—	37	13	24	11	2	2	63	26
4.84	<b>Vulcanizzatori ed altri mestieri inerenti alla lavorazione della gomma . . . . .</b>	—	—	122	102	—	—	3	3	125	105
	Lavoratori in proprio e coadiuvanti . . . . .	—	—	41	40	—	—	—	—	41	40
	Lavoratori dipendenti . . . . .	—	—	81	62	—	—	3	3	84	65
4.91	<b>Cartai, cartonai e simili . . . . .</b>	—	—	80	15	—	—	—	—	80	15
	Lavoratori in proprio e coadiuvanti . . . . .	—	—	3	2	—	—	—	—	3	2
	Lavoratori dipendenti . . . . .	—	—	77	13	—	—	—	—	77	13
4.92	<b>Cartotecnici ; legatori di libri e simili . . . . .</b>	—	—	711	137	6	6	9	3	726	146
	Lavoratori in proprio e coadiuvanti . . . . .	—	—	52	40	—	—	—	—	52	40
	Lavoratori dipendenti . . . . .	—	—	659	97	6	6	9	3	674	106
5	<b>ARTI GRAFICHE E MESTIERI INERENTI ALLA INSTALLAZIONE E FUNZIONAMENTO DI IMPIANTI E APPARECCHIATURE E ALLA CONDUZIONE DI MACCHINE MOTRICI E MEZZI DI TRASPORTO</b>										
5.11	<b>Tipografi, litografi e zincografi . . . . .</b>	—	—	1.146	968	7	6	2	1	1.155	975
	Lavoratori in proprio e coadiuvanti . . . . .	—	—	90	80	—	—	—	—	90	80
	Lavoratori dipendenti . . . . .	—	—	1.056	888	7	6	2	1	1.065	895
5.12	<b>Fotografi . . . . .</b>	—	—	240	193	4	4	43	18	287	215
	Lavoratori in proprio e coadiuvanti . . . . .	—	—	123	109	—	—	—	—	123	109
	Lavoratori dipendenti . . . . .	—	—	117	84	4	4	43	18	164	106
5.20	<b>Elettricisti, elettrotecnici, radiotecnici ed altri mestieri inerenti alla installazione e al funzionamento di impianti e apparecchi elettrici . . . . .</b>	—	—	1.975	1.751	129	126	787	777	2.891	2.654
	Lavoratori in proprio e coadiuvanti . . . . .	—	—	345	343	—	—	—	—	345	343
	Lavoratori dipendenti . . . . .	—	—	1.630	1.408	129	126	787	777	2.546	2.311
5.30	<b>Operatori cinematografici ed altri mestieri inerenti alla preparazione delle scene . . . . .</b>	—	—	—	—	1	1	123	122	124	123
	Lavoratori dipendenti . . . . .	—	—	—	—	1	1	123	122	124	123
5.40	<b>Macchinisti e fuochisti di macchine e impianti fissi ; lubrificatori . . . . .</b>	6	6	499	394	128	126	61	59	694	585
	Lavoratori in proprio e coadiuvanti . . . . .	—	—	16	16	—	—	—	—	16	16
	Lavoratori dipendenti . . . . .	6	6	483	378	128	126	61	59	678	569
5.51	<b>Macchinisti di mezzi di trasporto, conduttori di tram e simili . . . . .</b>	—	—	4	4	3	3	965	965	972	972
	Lavoratori dipendenti . . . . .	—	—	4	4	3	3	965	965	972	972
5.52	<b>Autisti, conduttori di macchine agricole, motoristi di aviazione, di motoscafi e di barche a motore . . . . .</b>	60	60	499	498	261	258	2.383	2.371	3.203	3.187
	Lavoratori in proprio e coadiuvanti . . . . .	13	13	—	—	—	—	636	631	649	644
	Lavoratori dipendenti . . . . .	47	47	499	498	261	258	1.747	1.740	2.554	2.543
5.53	<b>Draghisti, gruisti, frenatori e simili . . . . .</b>	—	—	37	37	1	1	2.292	2.292	2.330	2.330
	Lavoratori dipendenti . . . . .	—	—	37	37	1	1	2.292	2.292	2.330	2.330
5.60	<b>Marittimi di coperta, barcaioli ed altri mestieri similari . . . . .</b>	—	—	—	—	—	—	2	2	2	2
	Lavoratori dipendenti . . . . .	—	—	—	—	—	—	2	2	2	2
5.71	<b>Vetturini, carrettieri, vagonari e simili . . . . .</b>	1	1	20	19	21	21	252	251	294	292
	Lavoratori in proprio e coadiuvanti . . . . .	—	—	—	—	—	—	119	119	119	119
	Lavoratori dipendenti . . . . .	1	1	20	19	21	21	133	132	175	103
5.72	<b>Facchini, caricatori e scaricatori . . . . .</b>	4	4	596	557	127	127	1.285	1.260	2.012	1.948
	Lavoratori in proprio e coadiuvanti . . . . .	—	—	—	—	—	—	108	107	108	107
	Lavoratori dipendenti . . . . .	4	4	596	557	127	127	1.177	1.153	1.904	1.841
5.73	<b>Portalettere, fattorini postali e telegrafici, corrieri, messaggeri . . . . .</b>	—	—	—	—	—	—	532	511	532	511
	Lavoratori dipendenti . . . . .	—	—	—	—	—	—	532	511	532	511

Segue Tav. 5 — Popolazione residente attiva, per sesso, professione, posizione nella professione e rami di attività economica

N. classificazione	PROFESSIONI — POSIZIONI NELLA PROFESSIONE	AGRICOLTURA, CACCIA E PESCA		INDUSTRIE		PUBBLICA AMMINISTRAZIONE		ALTRI RAMI		TOTALE	
		MF	M	MF	M	MF	M	MF	M	MF	M
5.81	<b>Autoclavisti, pompisti, tubisti e simili . . . . .</b>	—	—	69	49	3	3	10	10	82	62
	Lavoratori dipendenti . . . . .	—	—	69	49	3	3	10	10	82	62
5.82	<b>Pesatori, cernitori . . . . .</b>	4	—	281	89	1	1	196	36	482	126
	Lavoratori in proprio e coadiuvanti . . . . .	—	—	4	4	—	—	—	—	4	4
	Lavoratori dipendenti . . . . .	4	—	277	85	1	1	196	36	478	122
5.83	<b>Imbottiglieri, imballatori e simili . . . . .</b>	3	—	1.561	166	8	1	172	68	1.744	235
	Lavoratori in proprio e coadiuvanti . . . . .	—	—	—	—	—	—	1	1	1	1
	Lavoratori dipendenti . . . . .	3	—	1.561	166	8	1	171	67	1.743	234
6	<b>ARTI E MESTIERI PARTICOLARI DEL COMMERCIO E DEI SERVIZI</b>										
6.11	<b>Esercenti di negozio . . . . .</b>	1	1	—	—	1	1	6.553	4.667	6.555	4.669
	Lavoratori in proprio e coadiuvanti . . . . .	1	1	—	—	1	1	6.273	4.394	6.275	4.396
	Lavoratori dipendenti . . . . .	—	—	—	—	—	—	280	273	280	273
6.12	<b>Commessi di vendita, cassieri di negozio, fattorini e simili . . . . .</b>	—	—	406	331	71	38	4.530	3.274	5.007	3.643
	Lavoratori in proprio e coadiuvanti . . . . .	—	—	1	—	—	—	28	14	29	14
	Lavoratori dipendenti . . . . .	—	—	405	331	71	38	4.502	3.260	4.978	3.629
6.13	<b>Commercianti ambulanti . . . . .</b>	—	—	—	—	—	—	1.681	1.259	1.681	1.259
	Lavoratori in proprio e coadiuvanti . . . . .	—	—	—	—	—	—	1.667	1.249	1.667	1.249
	Lavoratori dipendenti . . . . .	—	—	—	—	—	—	14	10	14	10
6.21	<b>Gestori di pubblico esercizio . . . . .</b>	—	—	—	—	—	—	1.145	668	1.145	668
	Lavoratori in proprio e coadiuvanti . . . . .	—	—	—	—	—	—	1.145	668	1.145	668
6.22	<b>Portieri d'albergo, camerieri, baristi di pubblici locali . . . . .</b>	—	—	28	7	506	114	1.744	1.357	2.278	1.478
	Lavoratori in proprio e coadiuvanti . . . . .	—	—	—	—	—	—	24	16	24	16
	Lavoratori dipendenti . . . . .	—	—	28	7	506	114	1.720	1.341	2.254	1.462
6.23	<b>Cuochi, sguatter e altro personale di cucina . . . . .</b>	—	—	96	16	243	81	343	152	682	249
	Lavoratori dipendenti . . . . .	—	—	96	16	243	81	343	152	682	249
6.31	<b>Barbieri, parrucchieri, manicure . . . . .</b>	—	—	7	4	8	8	1.396	896	1.411	908
	Lavoratori in proprio e coadiuvanti . . . . .	—	—	—	—	—	—	753	457	753	457
	Lavoratori dipendenti . . . . .	—	—	7	4	8	8	643	439	658	451
6.32	<b>Infermieri non diplomati e massaggiatori . . . . .</b>	—	—	6	2	1.071	311	26	12	1.103	325
	Lavoratori in proprio e coadiuvanti . . . . .	—	—	—	—	25	6	—	—	25	6
	Lavoratori dipendenti . . . . .	—	—	6	2	1.046	305	26	12	1.078	319
6.40	<b>Spazzaturai, disinfettatori, lustrascarpe e simili . . . . .</b>	—	—	76	26	190	176	320	280	586	482
	Lavoratori in proprio e coadiuvanti . . . . .	—	—	—	—	2	2	22	21	24	23
	Lavoratori dipendenti . . . . .	—	—	76	26	188	174	298	259	562	459
6.50	<b>Domestici, cuochi ed altri mestieri inerenti alla prestazione di servizi domestici presso famiglie private . . . . .</b>	—	—	2	—	45	15	5.341	127	5.388	142
	Lavoratori dipendenti . . . . .	—	—	2	—	45	15	5.341	127	5.388	142
6.61	<b>Soldati e graduati di carriera ed assimilati . . . . .</b>	—	—	—	—	2.448	2.441	—	—	2.448	2.441
	Lavoratori dipendenti . . . . .	—	—	—	—	2.448	2.441	—	—	2.448	2.441
6.62	<b>Vigili comunali, guardie notturne, guardacaccia e simili; vigili del fuoco . . . . .</b>	3	3	27	27	337	335	73	73	440	438
	Lavoratori dipendenti . . . . .	3	3	27	27	337	335	73	73	440	438
6.63	<b>Guardiani di fabbricati; uscieri e bidelli di uffici pubblici e privati, sagrestani . . . . .</b>	7	7	818	703	2.199	1.455	1.367	1.249	4.391	3.414
	Lavoratori in proprio e coadiuvanti . . . . .	—	—	—	—	—	—	164	118	164	118
	Lavoratori dipendenti . . . . .	7	7	818	703	2.199	1.455	1.203	1.131	4.227	3.296
6.64	<b>Portieri di case di abitazione . . . . .</b>	—	—	—	—	26	18	186	86	212	104
	Lavoratori dipendenti . . . . .	—	—	—	—	26	18	186	86	212	104
6.70	<b>Arti e mestieri vari o non specificati . . . . .</b>	15	7	3.031	1.535	272	227	1.041	859	4.359	2.628
	Lavoratori in proprio e coadiuvanti . . . . .	—	—	3	3	—	—	36	28	39	31
	Lavoratori dipendenti . . . . .	15	7	3.028	1.532	272	227	1.005	831	4.320	2.597
	<b>TOTALE . . . . .</b>	<b>6.967</b>	<b>5.096</b>	<b>60.102</b>	<b>41.525</b>	<b>25.338</b>	<b>17.137</b>	<b>53.405</b>	<b>38.331</b>	<b>145.812</b>	<b>102.089</b>
	Imprend., liberi profess., dirigit. e impieg.	1.090	876	8.062	6.011	15.183	9.480	15.070	11.709	39.405	28.076
	Lavoratori in proprio e coadiuvanti . . . . .	4.255	3.008	7.990	6.105	241	183	11.304	7.982	23.790	17.278
	Lavoratori dipendenti . . . . .	1.622	1.212	44.050	29.409	9.914	7.474	27.031	18.640	82.617	56.735

TAV. 6 — Famiglie e componenti per ampiezza e circoscrizione comunale

AMPIEZZA DELLE FAMIGLIE (componenti)	CENTRO PRINCIPALE		RESTANTE TERRI- TORIO COMUNALE		COMUNE		AMPIEZZA DELLE FAMIGLIE (componenti)	CENTRO PRINCIPALE		RESTANTE TERRI- TORIO COMUNALE		COMUNE	
	Famiglie	Compo- nenti	Famiglie	Compo- nenti	Famiglie	Compo- nenti		Famiglie	Compo- nenti	Famiglie	Compo- nenti	Famiglie	Compo- nenti
1 . . . . .	9.890	9.890	236	236	10.126	10.126	12 . . . . .	29	348	25	300	54	648
2 . . . . .	22.454	44.908	894	1.788	23.348	46.696	13 . . . . .	20	260	16	208	36	468
3 . . . . .	27.819	83.457	1.620	4.860	29.439	88.317	14 . . . . .	11	154	12	168	23	322
4 . . . . .	19.314	77.256	1.283	5.132	20.597	82.388	15 . . . . .	3	45	4	60	7	105
5 . . . . .	9.294	46.470	914	4.570	10.208	51.040	16 . . . . .	1	16	2	32	3	48
6 . . . . .	4.176	25.056	422	2.532	4.598	27.588	17 . . . . .	—	—	—	—	—	—
7 . . . . .	1.638	11.466	209	1.463	1.847	12.920	18 . . . . .	—	—	1	18	1	18
8 . . . . .	698	5.584	104	832	802	6.416	19 . . . . .	—	—	—	—	—	—
9 . . . . .	301	2.709	94	846	395	3.555	20 . . . . .	1	20	—	—	1	20
10 . . . . .	129	1.290	53	530	182	1.820							
11 . . . . .	59	649	24	264	83	913	<b>TOTALE . . .</b>	<b>95.837</b>	<b>309.578</b>	<b>5.913</b>	<b>23.839</b>	<b>101.750</b>	<b>333.417</b>

TAV. 7 — Famiglie per ampiezza e numero di componenti in condizione professionale e per circoscrizione comunale

AMPIEZZA DELLE FAMIGLIE (componenti)	FAMIGLIE CON COMPONENTI IN CONDIZIONE PROFESSIONALE										TOTALE		
	0	1	2	3	4	5	6	7	8	9 e più		Famiglie	Compo- nenti in condizione profes- sionale
										famiglie	compo- nenti		
1 . . . . .	5.158	4.968	—	—	—	—	—	—	—	—	—	10.126	4.968
2 . . . . .	5.029	14.841	3.478	—	—	—	—	—	—	—	—	23.348	21.797
3 . . . . .	1.487	17.809	9.137	1.006	—	—	—	—	—	—	—	29.439	39.101
4 . . . . .	474	10.082	7.088	2.734	219	—	—	—	—	—	—	20.597	33.336
5 . . . . .	136	3.988	3.565	1.865	605	49	—	—	—	—	—	10.208	19.378
6 . . . . .	43	1.148	1.546	1.159	552	138	12	—	—	—	—	4.598	10.687
7 . . . . .	12	284	505	513	339	140	50	4	—	—	—	1.847	5.217
8 . . . . .	1	79	180	224	183	84	35	15	1	—	—	802	2.586
9 . . . . .	1	33	58	91	87	53	43	21	6	2	18	395	1.506
10 . . . . .	1	6	23	40	40	33	20	6	8	5	45	182	768
11 . . . . .	—	7	11	9	17	13	11	2	8	5	47	83	380
12 . . . . .	—	2	4	6	4	8	4	9	9	8	75	54	318
13 . . . . .	—	2	3	2	2	5	8	7	2	5	47	36	207
14 . . . . .	—	—	3	1	2	1	2	4	1	9	90	23	160
15 . . . . .	—	—	—	—	—	—	2	1	—	4	42	7	61
16 . . . . .	—	—	—	—	—	—	—	—	—	3	31	3	31
17 . . . . .	—	—	—	—	—	—	—	—	—	—	—	—	—
18 . . . . .	—	—	—	—	—	—	—	—	—	1	9	1	9
19 . . . . .	—	—	—	—	—	—	—	—	—	—	—	—	—
20 . . . . .	—	—	—	—	—	—	—	—	—	1	19	1	19
<b>TOTALE . . .</b>	<b>12.342</b>	<b>53.249</b>	<b>25.601</b>	<b>7.650</b>	<b>2.050</b>	<b>524</b>	<b>187</b>	<b>69</b>	<b>35</b>	<b>43</b>	<b>423</b>	<b>101.750</b>	<b>140.529</b>

## COMUNE

## Segue Tav. 7 — Famiglie per ampiezza e numero di componenti in condizione professionale e per circoscrizione comunale

AMPIEZZA DELLE FAMIGLIE (componenti)	FAMIGLIE CON COMPONENTI IN CONDIZIONE PROFESSIONALE											TOTALE	
	0	1	2	3	4	5	6	7	8	9 e più		Famiglie	Compo- nenti in condizione profes- sionale
										famiglie	compo- nenti		
CENTRO PRINCIPALE													
1 . . . . .	5.057	4.833	—	—	—	—	—	—	—	—	—	9.890	4.833
2 . . . . .	4.893	14.280	3.281	—	—	—	—	—	—	—	—	22.454	20.842
3 . . . . .	1.457	16.892	8.555	915	—	—	—	—	—	—	—	27.819	36.747
4 . . . . .	468	9.617	6.580	2.472	177	—	—	—	—	—	—	19.314	30.901
5 . . . . .	131	3.736	3.272	1.648	467	40	—	—	—	—	—	9.294	17.292
6 . . . . .	43	1.091	1.459	1.027	455	93	8	—	—	—	—	4.176	9.423
7 . . . . .	12	272	481	459	284	96	32	2	—	—	—	1.638	4.433
8 . . . . .	1	74	171	198	153	72	22	7	—	—	—	698	2.163
9 . . . . .	1	31	49	84	70	34	20	9	2	1	9	301	1.039
10 . . . . .	1	5	21	34	30	24	11	1	2	—	—	129	478
11 . . . . .	—	7	10	9	16	8	4	1	3	1	9	59	222
12 . . . . .	—	2	4	5	3	6	3	6	—	—	—	29	127
13 . . . . .	—	2	3	2	1	5	2	3	1	1	9	20	93
14 . . . . .	—	—	3	1	1	1	2	3	—	—	—	11	51
15 . . . . .	—	—	—	—	—	—	2	—	—	1	10	3	22
16 . . . . .	—	—	—	—	—	—	—	—	—	1	10	1	10
17 . . . . .	—	—	—	—	—	—	—	—	—	—	—	—	—
18 . . . . .	—	—	—	—	—	—	—	—	—	—	—	—	—
19 . . . . .	—	—	—	—	—	—	—	—	—	—	—	—	—
20 . . . . .	—	—	—	—	—	—	—	—	—	1	19	1	19
<b>TOTALE . . .</b>	<b>12.064</b>	<b>50.842</b>	<b>23.889</b>	<b>6.854</b>	<b>1.657</b>	<b>379</b>	<b>106</b>	<b>32</b>	<b>8</b>	<b>6</b>	<b>66</b>	<b>95.837</b>	<b>128.695</b>

## RESTANTE TERRITORIO COMUNALE

1 . . . . .	101	135	—	—	—	—	—	—	—	—	—	236	135
2 . . . . .	136	561	197	—	—	—	—	—	—	—	—	894	955
3 . . . . .	30	917	582	91	—	—	—	—	—	—	—	1.620	2.354
4 . . . . .	6	465	508	262	42	—	—	—	—	—	—	1.283	2.435
5 . . . . .	5	252	293	217	138	9	—	—	—	—	—	914	2.086
6 . . . . .	—	57	87	132	97	45	4	—	—	—	—	422	1.264
7 . . . . .	—	12	24	54	55	44	18	2	—	—	—	209	784
8 . . . . .	—	5	9	26	30	12	13	8	1	—	—	104	423
9 . . . . .	—	2	9	7	17	19	23	12	4	1	9	94	467
10 . . . . .	—	1	2	6	10	9	9	5	6	5	45	53	290
11 . . . . .	—	—	1	—	1	5	7	1	5	4	38	24	158
12 . . . . .	—	—	—	1	1	2	1	3	9	8	75	25	191
13 . . . . .	—	—	—	—	1	—	6	4	1	4	38	16	114
14 . . . . .	—	—	—	—	1	—	—	1	1	9	90	12	109
15 . . . . .	—	—	—	—	—	—	—	1	—	3	32	4	39
16 . . . . .	—	—	—	—	—	—	—	—	—	2	21	2	21
17 . . . . .	—	—	—	—	—	—	—	—	—	—	—	—	—
18 . . . . .	—	—	—	—	—	—	—	—	—	1	9	1	9
19 . . . . .	—	—	—	—	—	—	—	—	—	—	—	—	—
20 . . . . .	—	—	—	—	—	—	—	—	—	—	—	—	—
<b>TOTALE . . .</b>	<b>278</b>	<b>2.407</b>	<b>1.712</b>	<b>796</b>	<b>393</b>	<b>145</b>	<b>81</b>	<b>37</b>	<b>27</b>	<b>37</b>	<b>357</b>	<b>5.913</b>	<b>11.834</b>

TAV. 8 — Abitazioni occupate e non occupate, altri alloggi e relativi occupanti, per circoscrizione comunale

CIRCOSCRIZIONI COMUNALI	ABITAZIONI OCCUPATE						ABITAZIONI NON OCCUPATE			ALTRI ALLOGGI	
	N	Stanze		Occupanti	Numero medio		N	Stanze	Numero medio di stanze per abitazione	N	Occupanti
		totale	ad uso abitazione		di stanze per abitazione	di persone per stanza					
<b>Centro entro le ultime mura</b>	<b>29.534</b>	<b>109.399</b>	<b>107.728</b>	<b>104.954</b>	<b>3,7</b>	<b>1,0</b>	<b>693</b>	<b>2.766</b>	<b>4,0</b>	<b>1.921</b>	<b>5.308</b>
Zona 1 - Centro degli Affari	1.181	5.017	4.844	4.257	4,2	0,9	36	158	4,4	83	187
Zona 2 - Intermedia Ovest	1.917	7.051	6.911	6.795	3,7	1,0	43	161	3,7	198	570
Zona 3 - Intermedia Nord	4.180	16.061	15.656	15.018	3,8	1,0	115	428	3,7	215	545
Zona 4 - Intermedia Sud-Est	3.170	13.862	13.572	11.248	4,4	0,8	80	375	4,7	174	495
Zona 5 - Sud-Est	4.390	16.388	16.255	15.434	3,7	0,9	78	289	3,7	202	566
Zona 6 - Sud	5.325	18.675	18.487	18.140	3,5	1,0	98	405	4,1	409	1.093
Zona 7 - Nord-Ovest	5.491	19.083	18.860	20.459	3,5	1,1	171	673	3,9	420	1.208
Zona 8 - Nord-Est	3.880	13.262	13.143	13.603	3,4	1,0	72	277	3,8	220	674
<b>Periferia</b>	<b>51.815</b>	<b>173.428</b>	<b>172.394</b>	<b>194.998</b>	<b>3,3</b>	<b>1,1</b>	<b>1.072</b>	<b>4.356</b>	<b>4,1</b>	<b>1.319</b>	<b>4.108</b>
Zona 9 - Nord-Est	8.696	27.294	27.219	32.749	3,1	1,2	56	196	3,5	279	899
Zona 10 - Levante	9.819	35.182	34.871	37.327	3,6	1,1	352	1.443	4,1	257	818
Zona 11 - Sud	4.643	20.526	20.322	18.335	4,4	0,9	222	1.162	5,2	128	398
Zona 12 - Sud-Ovest	12.866	41.583	41.355	47.968	3,2	1,2	359	1.291	3,6	310	957
Zona 13 - Ponente	5.211	15.697	15.636	19.794	3,0	1,3	59	189	3,2	167	537
Zona 14 - Nord-Ovest	2.158	6.581	6.553	8.486	3,0	1,3	17	50	2,9	49	139
Zona 15 - Nord	8.422	26.565	26.438	30.339	3,2	1,1	7	25	3,6	129	360
<b>Forese</b>	<b>4.895</b>	<b>17.277</b>	<b>16.771</b>	<b>21.828</b>	<b>3,5</b>	<b>1,3</b>	<b>151</b>	<b>894</b>	<b>5,9</b>	<b>210</b>	<b>724</b>
<i>Pianura</i>											
Zona 16 - Sud-Ovest	247	813	752	1.484	3,3	2,0	8	30	3,8	16	50
Zona 17 - Ovest	422	1.468	1.459	2.052	3,5	1,4	8	36	4,5	19	61
Zona 18 - Nord-Ovest	704	2.273	2.206	2.964	3,2	1,3	10	34	3,4	80	297
Zona 19 - Nord	1.434	4.643	4.596	5.529	3,2	1,2	16	53	3,3	33	104
Zona 20 - Nord-Est	901	2.857	2.807	3.842	3,2	1,4	23	78	3,4	31	115
Zona 21 - Est	526	2.222	2.084	3.286	4,2	1,6	11	62	5,6	13	44
<i>Collina</i>											
Zona 22	661	3.001	2.867	2.671	4,5	0,9	75	601	8,0	18	53
<b>COMUNE</b>	<b>86.244</b>	<b>300.104</b>	<b>296.893</b>	<b>321.780</b>	<b>3,5</b>	<b>1,1</b>	<b>1.916</b>	<b>8.016</b>	<b>4,2</b>	<b>3.450</b>	<b>10.140</b>

TAV. 9 — Unità locali e addetti, per circoscrizione comunale e rami di attività economica

CIRCOSCRIZIONI COMUNALI	INDUSTRIE ESTRATTIVE		INDUSTRIE MANIFATTURIERE		COSTRUZIONI E IMPIANTI		ELETTRICITÀ GAS E ACQUA		COMMERCIO		TRASPORTI E COMUNICAZIONI		CREDITO E ASSICURAZIONE		SERVIZI VARI		TOTALE	
	N	Ad-detti	N	Ad-detti	N	Ad-detti	N	Ad-detti	N	Ad-detti	N	Ad-detti	N	Ad-detti	N	Ad-detti	N	Ad-detti
<b>Centro entro le ultime mura</b>	<b>13</b>	<b>36</b>	<b>2.544</b>	<b>13.520</b>	<b>369</b>	<b>4.465</b>	<b>5</b>	<b>523</b>	<b>4.167</b>	<b>13.808</b>	<b>322</b>	<b>3.820</b>	<b>117</b>	<b>2.677</b>	<b>451</b>	<b>1.661</b>	<b>7.988</b>	<b>40.505</b>
Zona 1 - Centro degli Affari	1	3	140	771	64	812	1	1	554	2.260	33	93	36	796	37	209	866	4.945
Zona 2 - Intermedia Ovest	4	10	170	776	25	357	—	—	555	1.673	32	268	15	573	14	31	815	3.688
Zona 3 - Intermedia Nord	1	1	349	1.710	53	912	—	—	511	1.797	43	802	19	67	51	458	1.027	5.747
Zona 4 - Intermedia Sud-Est	1	1	286	1.419	23	122	—	—	302	960	42	306	11	481	47	102	712	3.391
Zona 5 - Sud-Est	1	1	432	1.373	41	575	—	—	459	1.031	36	59	5	12	61	157	1.035	3.208
Zona 6 - Sud	—	—	291	1.872	45	440	—	—	446	1.216	42	261	7	20	95	270	926	4.079
Zona 7 - Nord-Ovest	1	8	517	3.762	75	782	3	250	936	3.445	65	1.908	21	713	93	314	1.711	11.182
Zona 8 - Nord-Est	4	12	359	1.837	43	465	1	272	404	1.421	29	123	3	15	53	120	896	4.265
<b>Periferia</b>	<b>2</b>	<b>55</b>	<b>2.507</b>	<b>26.020</b>	<b>208</b>	<b>2.661</b>	<b>15</b>	<b>613</b>	<b>2.662</b>	<b>7.594</b>	<b>267</b>	<b>10.421</b>	<b>25</b>	<b>71</b>	<b>406</b>	<b>1.034</b>	<b>6.092</b>	<b>48.469</b>
Zona 9 - Nord-Est	—	—	404	4.080	28	219	—	—	545	1.429	56	1.846	3	14	71	207	866	7.795
Zona 10 - Levante	1	8	376	4.513	32	463	—	—	422	1.548	43	167	4	10	72	111	950	6.820
Zona 11 - Sud	—	—	305	2.001	22	637	—	—	190	513	23	81	2	6	43	80	585	3.318
Zona 12 - Sud-Ovest	—	—	775	6.016	80	872	11	93	903	2.487	62	244	9	19	135	443	1.975	10.174
Zona 13 - Ponente	1	47	354	6.420	18	226	1	155	279	761	32	97	5	14	43	112	733	7.832
Zona 14 - Nord-Ovest	—	—	62	410	5	15	1	39	72	177	5	13	—	—	16	35	171	689
Zona 15 - Nord	—	—	231	2.580	23	229	2	326	251	679	46	7.973	2	8	26	46	581	11.841
<b>Forese</b>	<b>3</b>	<b>27</b>	<b>467</b>	<b>2.701</b>	<b>41</b>	<b>272</b>	<b>1</b>	<b>3</b>	<b>507</b>	<b>1.164</b>	<b>36</b>	<b>94</b>	<b>3</b>	<b>8</b>	<b>63</b>	<b>156</b>	<b>1.121</b>	<b>4.425</b>
<i>Pianura</i>																		
Zona 16 - Sud-Ovest	—	—	3	4	2	23	—	—	3	9	1	1	—	—	—	—	9	37
Zona 17 - Ovest	—	—	10	26	1	1	—	—	16	31	—	—	1	—	3	—	9	63
Zona 18 - Nord-Ovest	1	24	113	642	11	61	—	—	98	208	3	5	1	4	13	73	240	1.017
Zona 19 - Nord	—	—	162	1.254	10	99	1	3	185	429	8	20	1	3	27	41	394	1.849
Zona 20 - Nord-Est	—	—	108	275	10	61	—	—	118	295	18	60	—	—	15	24	269	715
Zona 21 - Est	—	—	19	333	1	2	—	—	4	9	2	2	—	—	—	—	26	346
<i>Collina</i>																		
Zona 22	2	3	52	167	6	25	—	—	83	183	4	6	—	—	5	9	152	393
<b>COMUNE</b>	<b>18</b>	<b>118</b>	<b>5.518</b>	<b>42.241</b>	<b>618</b>	<b>7.398</b>	<b>21</b>	<b>1.139</b>	<b>7.336</b>	<b>22.561</b>	<b>625</b>	<b>14.335</b>	<b>145</b>	<b>2.756</b>	<b>920</b>	<b>2.851</b>	<b>15.201</b>	<b>93.399</b>

**Comune di FERRARA**

**TAV. 1 — Superficie territoriale, popolazione residente per sesso, densità, per circoscrizione comunale**

CIRCOSCRIZIONI COMUNALI	SUPERFICIE TERRITORIALE <i>ha</i>	POPOLAZIONE RESIDENTE			DENSITÀ <i>ab./ha</i>
		M	F	MF	
<b>Centro Urbano</b> . . . . .	<b>1.028</b>	<b>32.886</b>	<b>37.401</b>	<b>70.287</b>	<b>68,4</b>
<b>Quartieri</b>					
I - San Paolo . . . . .	89	6.045	6.830	*12.875	144,7
II - San Benedetto . . . . .	143	3.206	3.731	6.937	48,5
III - Santo Spirito . . . . .	80	5.031	6.145	11.176	139,7
IV - Santa Maria in Vado . . . . .	115	10.887	12.659	23.546	204,7
<b>Rioni</b>					
San Luca . . . . .	303	4.819	5.089	9.908	32,7
San Giorgio . . . . .	68	797	885	1.682	24,7
Quacchio e Porta Mare . . . . .	140	1.525	1.502	3.027	21,6
Porta Catena . . . . .	90	576	560	1.136	12,6
<b>Restante territorio comunale</b> . . . . .	<b>39.407</b>	<b>31.981</b>	<b>31.681</b>	<b>63.662</b>	<b>1,6</b>
<b>COMUNE</b> . . . . .	<b>40.435</b>	<b>64.867</b>	<b>69.082</b>	<b>133.949</b>	<b>3,3</b>

**TAV. 2 — Altitudine e popolazione residente del comune, delle frazioni geografiche e delle località abitate**

FRAZIONI Centri Nuclei	Alti- tudine <i>m</i>	Popo- lazione residente	FRAZIONI Centri Nuclei	Alti- tudine <i>m</i>	Popo- lazione residente	FRAZIONI Centri Nuclei	Alti- tudine <i>m</i>	Popo- lazione residente
<b>BAURA</b> . . . . .	8	<b>2.112</b>	Casazza . . . . .	10	23	Asinara . . . . .	6	21
Baura . . . . .	5	616	Ca' Sentinella . . . . .	9	76	Barchetto . . . . .	8	51
Ca' dell'Asse . . . . .	5	40	Fresnalino . . . . .	10	37	Bonetta Maffei . . . . .	8	76
Ca' Lunga . . . . .	6	126	Possessione Sammartina . . . . .	8	51	Borgo Crispa . . . . .	7	19
Ca' Piffanelli . . . . .	6	39	Scuole . . . . .	10	48	Borgo Maldotti . . . . .	6	85
Palazzo Gardi . . . . .	5	44	Villa Bernaroli . . . . .	10	32	Borgo Marighella . . . . .	6	120
Possessione Grande . . . . .	5	72	<i>Case sparse</i> . . . . .	—	964	Borgo Misericordia . . . . .	6	54
Possessione Rizzona . . . . .	5	49	<b>CONA</b> . . . . .	9	<b>1.997</b>	Borgo Olliaia . . . . .	6	50
Possessione Rovere . . . . .	6	55	Codrea . . . . .	2	—	Borgo Pocaterra . . . . .	6	73
Villa Ravalli . . . . .	5	32	Cona . . . . .	7	279	Borgo San Giacomo . . . . .	10	175
Villa Sani . . . . .	6	58	Capitello . . . . .	5	517	Ca' Carandini . . . . .	6	32
<i>Case sparse</i> . . . . .	—	981	Casa Bertelli . . . . .	6	60	Ca' Frati . . . . .	10	37
<b>BOARA</b> . . . . .	7	<b>1.001</b>	Ca' San Giorgio . . . . .	6	21	Ca' Grande Pasetti . . . . .	6	53
Boara . . . . .	5	347	Casino Codecà . . . . .	6	39	Ca' Lazzaretto . . . . .	8	33
Ca' Pastoretta . . . . .	5	59	Il Sostegno . . . . .	6	52	Ca' Maccaferri . . . . .	10	20
Ca' Tonda . . . . .	7	30	La Calderona . . . . .	6	25	Ca' Mazzucca . . . . .	8	22
Conca . . . . .	7	33	Possessione Chersoni . . . . .	6	27	Ca' Misericordia . . . . .	6	25
Olmo Barbino . . . . .	7	44	Possessione Lorenzoni . . . . .	6	48	Canano . . . . .	6	16
Possessione Cascina . . . . .	7	24	Possessione Ribaltina Vecchia . . . . .	6	28	Ca' Peveri . . . . .	10	47
Possessione Pioppa . . . . .	7	44	Possessione San Francesco . . . . .	5	23	Casa Diciannove . . . . .	8	44
<i>Case sparse</i> . . . . .	—	420	Villa Succi . . . . .	5	42	Casale Cantone . . . . .	6	52
<b>BOVA</b> . . . . .	7	<b>474</b>	<i>Case sparse</i> . . . . .	—	804	Casalecchio . . . . .	10	97
Bova . . . . .	3	85	<b>CONTRAPÒ</b> . . . . .	7	<b>1.080</b>	Ca' San Lazzaro . . . . .	8	30
Borgo Sacchi . . . . .	3	30	Contrapò . . . . .	4	—	Casa Orti . . . . .	6	34
La Motta . . . . .	4	49	Ca' Ghelli . . . . .	6	343	Casa Pellegrina . . . . .	6	41
La Palata . . . . .	4	75	Ca' Ferrarini . . . . .	6	49	Casazza . . . . .	7	49
Possessione la Bova . . . . .	4	45	Possessione Lama . . . . .	6	49	Case Buonacossi . . . . .	6	100
<i>Case sparse</i> . . . . .	—	190	Possessione Stornara . . . . .	5	28	Case Prinella . . . . .	7	141
<b>CASAGLIA</b> . . . . .	10	<b>2.421</b>	Possessione Tomba . . . . .	6	86	Casette . . . . .	6	30
Casaglia . . . . .	7	419	Possessione Vegra . . . . .	6	475	Colombara . . . . .	6	42
Ca' Certosa . . . . .	9	41	<b>DENORE</b> . . . . .	6	<b>1.474</b>	Corte Camerina . . . . .	6	68
Ca' Diana . . . . .	8	39	Denore . . . . .	2	—	Due Pezzi . . . . .	10	87
Ca' Nuova . . . . .	8	96	Borgo Barbanti . . . . .	6	452	Fondo Golena . . . . .	6	24
Ca' Rossa . . . . .	10	73	Borgo Poltronieri . . . . .	3	55	Fornaci Bosi . . . . .	8	70
Case Nasella . . . . .	9	107	Borgo Rambaldi . . . . .	3	36	Fornaci Morari . . . . .	6	68
Castel Trivellino . . . . .	8	34	Ca' Grillanda . . . . .	3	48	Idrovoro Bonifica Diamantina . . . . .	10	36
Ca' Tibertella . . . . .	8	51	Cascina Beltrami . . . . .	3	49	I Fabbri . . . . .	6	49
Ca' Vidara . . . . .	8	35	Cascina Pontassio . . . . .	3	34	Il Boschetto . . . . .	10	37
Il Cantone . . . . .	9	23	Ponte Assa . . . . .	2	61	La Casazza . . . . .	7	64
La Capriola . . . . .	8	49	Possessione Sostegno . . . . .	3	61	La Giazzona . . . . .	10	71
La Cascinetta . . . . .	8	32	<i>Case sparse</i> . . . . .	—	678	La Traversana . . . . .	10	37
L'Aquila . . . . .	8	38	<b>FERRARA</b> . . . . .	12	<b>82.444</b>	Lavezzola . . . . .	8	45
La Valletta . . . . .	8	32	Aguscello . . . . .	5	—	L'Olmo . . . . .	6	57
La Volpe . . . . .	9	72	Cocomaro di Cona . . . . .	6	280	Navarra . . . . .	7	34
La Zavaglia . . . . .	9	28	Cocomaro di Focomorto . . . . .	8	51	Orto Fratta . . . . .	6	37
Monta . . . . .	8	47	Ferrara * . . . . .	7	333	Pioppa . . . . .	6	29
Montina . . . . .	8	54	Focomorto . . . . .	9	70.287	Possessione Barchessa . . . . .	8	43
Pontisette . . . . .	10	36	Malborghetto di Boara . . . . .	5	250	Possessione Casazzo . . . . .	7	24
Possessione Corte . . . . .	8	33	Mizzana . . . . .	8	444	Possessione Cascina . . . . .	7	91
Vincenza Vecchia . . . . .	8	48	Ponte Gradella . . . . .	10	1.020	Possessione Gaetano . . . . .	6	32
<i>Case sparse</i> . . . . .	—	1.034	Ponte Travagli . . . . .	6	390	Possessione Goghi . . . . .	10	27
<b>CHIESUOL DEL FOSSO</b> . . . . .	13	<b>1.545</b>	Villaggio Operaio . . . . .	6	294	Possessione Nuova . . . . .	6	55
Chiesuol del Fosso . . . . .	7	142	Agnella . . . . .	8	25	Possessione Palazzo . . . . .	7	26
Alveo di Reno . . . . .	8	81				Possessione Rivana . . . . .	9	38
Ca' Giovecca . . . . .	13	91				Possessione San Giuseppe . . . . .	6	32
						Possessione Sant'Antonio . . . . .	6	37
						Possessione Sgarzora . . . . .	6	31
						Riva Schiavoni . . . . .	10	54
						Rocca Morari . . . . .	6	43
						San Bartolo . . . . .	6	26
						Spettoli . . . . .	10	36
						Villaggio Aniene . . . . .	9	135
						Villa Lodi . . . . .	10	73
						Villa Magni . . . . .	6	33
						Villa Pace . . . . .	7	49
						Villa Praspin . . . . .	7	20
						<i>Case sparse</i> . . . . .	—	4.963





TAV. 3 — Popolazione residente per sesso, età e stato civile

ETÀ (anni)	MASCHI						FEMMINE						TOTALE
	Celibi	Coniugati	Vedovi	Separati legalmente	Divorziati	Totale	Nubili	Coniugate	Vedove	Separate legalmente	Divorziate	Totale	
1	859	—	—	—	—	859	806	—	—	—	—	806	1.665
2	911	—	—	—	—	911	852	—	—	—	—	852	1.763
3	926	—	—	—	—	926	908	—	—	—	—	908	1.834
4	1.039	—	—	—	—	1.039	1.042	—	—	—	—	1.042	2.081
5	1.095	—	—	—	—	1.095	1.082	—	—	—	—	1.082	2.177
fino a 5	4.830	—	—	—	—	4.830	4.690	—	—	—	—	4.690	9.520
6	1.147	—	—	—	—	1.147	1.054	—	—	—	—	1.054	2.201
7	820	—	—	—	—	820	759	—	—	—	—	759	1.579
8	997	—	—	—	—	997	874	—	—	—	—	874	1.871
9	946	—	—	—	—	946	931	—	—	—	—	931	1.877
10	964	—	—	—	—	964	919	—	—	—	—	919	1.883
5-10	4.874	—	—	—	—	4.874	4.537	—	—	—	—	4.537	9.411
11	1.051	—	—	—	—	1.051	985	—	—	—	—	985	2.036
12	1.096	—	—	—	—	1.096	1.101	—	—	—	—	1.101	2.197
13	1.099	—	—	—	—	1.099	1.023	—	—	—	—	1.023	2.122
14	1.095	—	—	—	—	1.095	1.064	2	—	—	—	1.066	2.161
15	996	4	—	—	—	1.000	1.020	3	—	—	—	1.023	2.023
10-15	5.337	4	—	—	—	5.341	5.193	5	—	—	—	5.198	10.539
16	1.015	—	—	—	—	1.015	969	4	1	—	—	974	1.989
17	1.015	1	1	—	—	1.017	1.005	6	—	—	—	1.011	2.028
18	963	—	—	—	—	963	1.065	29	—	—	—	1.094	2.057
19	1.030	2	—	—	—	1.032	946	59	1	—	—	1.006	2.038
20	1.000	10	—	—	—	1.010	886	124	1	—	—	1.011	2.021
15-20	5.023	13	1	—	—	5.037	4.871	222	3	—	—	5.096	10.133
21	1.057	25	—	—	—	1.082	870	225	—	—	—	1.095	2.177
22	1.059	64	—	—	—	1.123	764	326	2	—	—	1.092	2.215
23	979	98	1	—	—	1.078	647	416	—	—	—	1.063	2.141
24	903	164	1	—	—	1.068	619	467	1	1	—	1.088	2.156
25	817	226	1	2	—	1.046	555	545	5	—	—	1.105	2.151
20-25	4.815	577	3	2	—	5.397	3.455	1.979	8	1	—	5.443	10.840
26	718	379	2	1	—	1.100	490	687	9	2	—	1.188	2.288
27	651	495	2	1	—	1.149	468	787	10	2	—	1.267	2.416
28	586	590	—	1	—	1.177	372	850	11	4	1	1.238	2.415
29	518	689	3	4	—	1.214	402	914	24	5	—	1.345	2.559
30	440	750	3	3	—	1.196	348	957	24	6	—	1.335	2.531
25-30	2.913	2.903	10	10	—	5.836	2.080	4.195	78	19	1	6.373	12.209
31	428	859	2	7	—	1.296	362	1.018	35	4	—	1.419	2.715
32	390	996	6	5	—	1.397	334	1.087	62	8	—	1.491	2.888
33	170	570	4	5	—	749	161	588	37	6	—	792	1.541
34	168	434	4	1	—	607	126	452	28	5	—	611	1.218
35	133	497	5	3	—	638	139	536	40	2	—	717	1.355
30-35	1.289	3.356	21	21	—	4.687	1.122	3.881	202	25	—	5.030	9.717
36	157	704	5	3	—	869	183	696	45	5	—	929	1.798
37	162	908	4	3	—	1.077	211	884	70	7	—	1.172	2.249
38	144	929	13	6	—	1.092	219	938	70	10	—	1.237	2.329
39	135	972	12	5	—	1.124	252	947	66	4	—	1.269	2.393
40	124	992	13	12	—	1.141	213	917	76	9	—	1.215	2.356
35-40	722	4.505	47	29	—	5.303	1.078	4.382	327	35	—	5.822	11.125
41	99	895	12	9	—	1.015	202	869	54	6	—	1.131	2.146
42	91	922	20	4	—	1.037	201	861	68	3	1	1.134	2.171
43	107	898	18	4	—	1.027	193	815	69	7	—	1.084	2.111
44	75	864	14	6	—	959	183	790	74	3	—	1.050	2.009
45	91	849	11	6	—	957	168	723	61	4	—	956	1.913
40-45	463	4.423	75	29	—	4.995	947	4.058	326	23	1	5.355	10.350
46	87	781	15	4	—	887	144	743	69	4	—	960	1.847
47	63	832	23	4	—	922	162	709	84	1	—	956	1.878
48	77	805	19	7	—	908	147	630	87	5	—	869	1.777
49	62	669	20	4	—	755	130	632	72	2	—	836	1.591
50	66	776	28	4	—	874	158	689	97	3	—	947	1.821
45-50	355	3.863	105	23	—	4.348	741	3.403	409	15	—	4.568	8.914
51	55	677	20	4	—	756	137	591	103	1	—	832	1.588
52	54	692	17	6	—	769	138	593	106	9	—	846	1.615
53	47	610	33	2	—	692	129	571	101	4	—	805	1.497
54	39	575	29	2	—	645	133	487	104	3	—	727	1.372
55	47	602	28	6	—	683	148	515	146	3	—	812	1.495
50-55	242	3.156	127	20	—	3.545	685	2.757	560	20	—	4.022	7.567
56	48	569	38	4	—	659	144	530	134	2	—	810	1.469
57	38	539	36	3	—	616	109	495	130	2	—	736	1.352
58	33	497	39	4	—	573	120	469	146	1	—	736	1.309
59	40	517	45	5	—	607	106	425	160	4	1	696	1.303
60	46	530	49	4	—	629	103	442	169	5	—	719	1.348
55-60	205	2.852	207	20	—	3.084	582	2.361	739	14	1	3.697	6.781
61	33	413	45	1	—	492	73	364	179	2	—	618	1.110
62	31	438	40	—	—	509	92	333	164	1	1	591	1.100
63	36	408	46	3	—	493	68	365	161	2	—	596	1.089
64	37	394	52	3	—	486	76	375	185	2	—	638	1.124
65	27	368	66	—	—	461	68	294	195	2	—	559	1.020
60-65	164	2.021	249	7	—	2.441	377	1.731	884	9	1	3.002	5.443
66	33	357	60	1	—	451	66	306	173	1	—	546	997
67	30	391	58	—	—	479	75	276	191	2	—	544	1.023
68	31	326	69	2	—	428	51	249	201	2	—	503	931
69	31	330	67	3	—	431	58	217	176	1	—	452	833
70	27	269	76	1	—	373	45	204	180	—	—	429	802
65-70	152	1.673	330	7	—	2.162	295	1.252	921	6	—	2.474	4.636
71	27	245	69	2	—	343	38	169	185	1	—	393	736
72	17	181	75	—	—	273	31	110	164	—	—	305	578
73	19	170	73	—	—	262	36	123	168	—	—	327	589
74	14	174	75	—	—	263	39	108	181	—	—	325	591
75	13	137	87	—	—	237	34	88	158	—	—	280	517
70-75	90	907	379	2	—	1.378	178	598	856	1	—	1.633	3.011
76	21	157	93	1	—	272	30	95	187	—	—	312	584
77	16	122	58	1	—	197	34	76	172	—	—	282	479
78	16	92	65	—	—	173	22	44	170	—	—	236	409
79	7	103	68	—	—	178	20	49	123	—	—	192	370
80	11	83	73	—	—	167	23	43	133	—	—	199	366
75-80	71	557	357	2	—	987	129	307	785	—	—	1.221	2.208
80-85	39	175	217	1	—	432	57	67	472	—	—	596	1.028
85-90	15	37	108	—	—	158	26	17	226	—	—	269	427
90-95	2	7	19	—	—	28	5	3	42	—	—	50	78
95-100	—	2	4	—	—	6	—	—	2	—	—	5	11
oltre 100	—	—	—	—	—	—	1	—	—	—	—	1	1
TOTALE	31.601	30.836	2.257	173	—	64.867	31.051	31.019	6.840	168	4	69.082	133.949

TAV. 4 — Popolazione residente per sesso, classe di età e circoscrizione comunale

CIRCOSCRIZIONI COMUNALI	E T À (anni compiuti)											TOTALE	
	fino a 6	6-10	10-14	14-18	18-21	21-25	25-35	35-45	45-55	55-60	60-65		oltre 65
<b>M A S C H I</b>													
<b>Centro Urbano . . . . .</b>	<b>2.681</b>	<b>1.859</b>	<b>2.092</b>	<b>1.787</b>	<b>1.445</b>	<b>1.968</b>	<b>5.324</b>	<b>5.528</b>	<b>4.310</b>	<b>1.765</b>	<b>1.379</b>	<b>2.748</b>	<b>32.886</b>
<b>Quartieri</b>													
I - San Paolo . . . . .	500	326	369	300	248	321	1.007	1.017	779	337	242	590	6.045
II - San Benedetto . . . . .	304	190	218	166	125	186	527	512	434	156	151	237	3.206
III - Santo Spirito . . . . .	385	275	328	284	215	303	822	846	667	281	196	429	5.031
IV - Santa Maria in Vado . . . . .	793	606	689	570	473	641	1.703	1.857	1.498	615	498	944	10.887
<b>Rioni</b>													
San Luca . . . . .	449	295	288	288	235	320	802	805	605	227	183	322	4.819
San Giorgio . . . . .	65	45	56	44	36	52	122	145	90	40	31	71	797
Quacchio e Porta Mare . . . . .	137	97	110	87	68	94	234	255	170	82	63	128	1.525
Porta Catena . . . . .	48	25	34	39	45	51	107	91	67	27	15	27	576
<b>Restante territorio comunale . . . . .</b>	<b>3.296</b>	<b>1.868</b>	<b>2.249</b>	<b>2.208</b>	<b>1.679</b>	<b>2.347</b>	<b>5.199</b>	<b>4.770</b>	<b>3.581</b>	<b>1.319</b>	<b>1.062</b>	<b>2.403</b>	<b>31.981</b>
<b>COMUNE . . . . .</b>	<b>5.977</b>	<b>3.727</b>	<b>4.341</b>	<b>3.995</b>	<b>3.124</b>	<b>4.315</b>	<b>10.523</b>	<b>10.298</b>	<b>7.891</b>	<b>3.084</b>	<b>2.441</b>	<b>5.151</b>	<b>64.867</b>
<b>F E M M I N E</b>													
<b>Centro Urbano . . . . .</b>	<b>2.517</b>	<b>1.687</b>	<b>2.046</b>	<b>1.895</b>	<b>1.478</b>	<b>2.191</b>	<b>6.197</b>	<b>6.442</b>	<b>5.083</b>	<b>2.233</b>	<b>1.781</b>	<b>3.851</b>	<b>37.401</b>
<b>Quartieri</b>													
I - San Paolo . . . . .	471	298	363	356	259	387	1.173	1.107	928	411	325	752	6.830
II - San Benedetto . . . . .	302	180	220	181	156	216	657	635	476	222	162	324	3.731
III - Santo Spirito . . . . .	373	274	325	302	253	381	962	1.063	864	356	318	674	6.145
IV - Santa Maria in Vado . . . . .	732	510	654	569	463	561	2.058	2.244	1.855	815	671	1.427	12.659
<b>Rioni</b>													
San Luca . . . . .	413	285	314	296	220	366	850	858	619	274	193	401	5.089
San Giorgio . . . . .	68	52	51	67	47	45	133	163	98	41	37	83	885
Quacchio e Porta Mare . . . . .	111	71	79	86	56	101	248	281	174	85	60	150	1.502
Porta Catena . . . . .	47	17	40	38	24	34	116	91	69	29	15	40	560
<b>Restante territorio comunale . . . . .</b>	<b>3.227</b>	<b>1.796</b>	<b>2.129</b>	<b>2.207</b>	<b>1.634</b>	<b>2.157</b>	<b>5.206</b>	<b>4.735</b>	<b>3.507</b>	<b>1.464</b>	<b>1.221</b>	<b>2.398</b>	<b>31.681</b>
<b>COMUNE . . . . .</b>	<b>5.744</b>	<b>3.483</b>	<b>4.175</b>	<b>4.102</b>	<b>3.112</b>	<b>4.348</b>	<b>11.403</b>	<b>11.177</b>	<b>8.590</b>	<b>3.697</b>	<b>3.002</b>	<b>6.249</b>	<b>69.082</b>
<b>M A S C H I E F E M M I N E</b>													
<b>Centro Urbano . . . . .</b>	<b>5.198</b>	<b>3.546</b>	<b>4.138</b>	<b>3.682</b>	<b>2.923</b>	<b>4.159</b>	<b>11.521</b>	<b>11.970</b>	<b>9.393</b>	<b>3.998</b>	<b>3.160</b>	<b>6.599</b>	<b>70.287</b>
<b>Quartieri</b>													
I - San Paolo . . . . .	971	624	732	665	507	708	2.180	2.124	1.707	748	567	1.342	12.875
II - San Benedetto . . . . .	606	370	438	347	281	402	1.184	1.147	910	378	313	561	6.937
III - Santo Spirito . . . . .	758	549	653	586	468	684	1.784	1.909	1.531	637	514	1.103	11.176
IV - Santa Maria in Vado . . . . .	1.525	1.116	1.343	1.139	936	1.302	3.761	4.101	3.353	1.430	1.169	2.371	23.546
<b>Rioni</b>													
San Luca . . . . .	862	580	602	584	455	686	1.652	1.663	1.224	501	376	723	9.908
San Giorgio . . . . .	133	97	107	111	83	97	255	308	188	81	68	154	1.682
Quacchio e Porta Mare . . . . .	248	168	189	173	124	195	482	536	344	167	123	278	3.027
Porta Catena . . . . .	95	42	74	77	69	85	223	182	136	56	30	67	1.136
<b>Restante territorio comunale . . . . .</b>	<b>6.523</b>	<b>3.664</b>	<b>4.378</b>	<b>4.415</b>	<b>3.313</b>	<b>4.504</b>	<b>10.405</b>	<b>9.505</b>	<b>7.088</b>	<b>2.783</b>	<b>2.283</b>	<b>4.801</b>	<b>63.662</b>
<b>COMUNE . . . . .</b>	<b>11.721</b>	<b>7.210</b>	<b>8.516</b>	<b>8.097</b>	<b>6.236</b>	<b>8.663</b>	<b>21.926</b>	<b>21.475</b>	<b>16.481</b>	<b>6.781</b>	<b>5.443</b>	<b>11.400</b>	<b>133.949</b>

TAV. 5 — Popolazione residente attiva, per sesso, professione, posizione nella professione e rami di attività economica

N. classificazione	PROFESSIONI — POSIZIONI NELLA PROFESSIONE	AGRICOLTURA, CACCIA E PESCA		INDUSTRIE		PUBBLICA AMMINISTRAZIONE		ALTRI RAMI		TOTALE	
		MF	M	MF	M	MF	M	MF	M	MF	M
<b>1</b>	<b>PROFESSIONI E ARTI LIBERALI E ASSIMILATE</b>										
1.11	Insegnanti di scuole medie e superiori . . . . .	—	—	—	—	374	172	8	4	382	176
	Imprenditori, liberi professionisti, dirigenti e impiegati	—	—	—	—	374	172	6	2	380	174
	Lavoratori in proprio e coadiuvanti . . . . .	—	—	—	—	—	—	2	2	2	2
1.12	Insegnanti di educazione fisica . . . . .	—	—	—	—	9	6	2	2	11	8
	Imprenditori, liberi professionisti, dirigenti e impiegati	—	—	—	—	9	6	2	2	11	8
1.13	Maestri elementari, istitutori, precettori . . . . .	—	—	—	—	800	164	2	—	802	164
	Imprenditori, liberi professionisti, dirigenti e impiegati	—	—	—	—	800	164	2	—	802	164
1.20	Artisti, letterati, giornalisti, pubblicisti e professioni similari . . . . .	—	—	22	22	3	2	115	91	140	115
	Imprenditori, liberi professionisti, dirigenti e impiegati	—	—	22	22	3	2	115	91	140	115
1.30	Ecclesiastici e religiosi . . . . .	—	—	—	—	249	118	—	—	249	118
	Imprenditori, liberi professionisti, dirigenti e impiegati	—	—	—	—	249	118	—	—	249	118
1.41	Medici-chirurghi . . . . .	—	—	—	—	232	223	1	1	233	224
	Imprenditori, liberi professionisti, dirigenti e impiegati	—	—	—	—	232	223	1	1	233	224
1.42	Ostetriche, infermieri diplomati, assistenti sanitari, vigilatrici scolastiche . . . . .	—	—	—	—	160	9	2	2	162	11
	Imprenditori, liberi professionisti, dirigenti e impiegati	—	—	—	—	160	9	2	2	162	11
1.43	Farmacisti . . . . .	—	—	—	—	68	40	1	1	69	41
	Imprenditori, liberi professionisti, dirigenti e impiegati	—	—	—	—	33	15	1	1	34	16
	Lavoratori in proprio e coadiuvanti . . . . .	—	—	—	—	35	25	—	—	35	25
1.51	Magistrati, avvocati, procuratori legali, notai . . . . .	—	—	—	—	17	17	105	103	122	120
	Imprenditori, liberi professionisti, dirigenti e impiegati	—	—	—	—	17	17	105	103	122	120
1.52	Cancellieri, ufficiali giudiziari . . . . .	—	—	—	—	19	19	—	—	19	19
	Imprenditori, liberi professionisti, dirigenti e impiegati	—	—	—	—	19	19	—	—	19	19
1.61	Ufficiali dei corpi armati dello Stato, funzionari di polizia e dei servizi di protezione . . . . .	—	—	—	—	59	59	—	—	59	59
	Imprenditori, liberi professionisti, dirigenti e impiegati	—	—	—	—	59	59	—	—	59	59
1.62	Sottufficiali dei corpi armati dello Stato, di polizia e dei servizi di protezione . . . . .	—	—	—	—	206	206	—	—	206	206
	Imprenditori, liberi professionisti, dirigenti e impiegati	—	—	—	—	206	206	—	—	206	206
<b>2</b>	<b>PROFESSIONI AMMINISTRATIVE, TECNICHE E OPERATIVE VARIE</b>										
2.11	Amministratori titolari di azienda e amministratori delegati . . . . .	397	360	209	204	—	—	266	256	372	320
	Imprenditori, liberi professionisti, dirigenti e impiegati	394	358	209	204	—	—	266	256	369	318
	Lavoratori in proprio e coadiuvanti . . . . .	3	2	—	—	—	—	—	—	3	2
2.12	Amministratori, direttori generali e categorie similari di pubblica amministrazione ed imprese private . . . . .	—	—	1	1	3	3	2	2	6	6
	Imprenditori, liberi professionisti, dirigenti e impiegati	—	—	1	1	3	3	2	2	6	6
2.13	Contabili, ragionieri, commercialisti, statistici, impiegati amministrativi e tecnico-amministrativi; stenografi, dattilografi . . . . .	141	121	1.015	759	1.655	1.179	1.469	1.114	4.280	3.173
	Imprenditori, liberi professionisti, dirigenti e impiegati	141	121	1.013	759	1.655	1.179	1.469	1.114	4.278	3.173
	Lavoratori in proprio e coadiuvanti . . . . .	—	—	2	—	—	—	—	—	2	—
2.21	Agronomi, veterinari, ingegneri, chimici, architetti, geologi . . . . .	3	3	74	69	40	39	33	33	150	144
	Imprenditori, liberi professionisti, dirigenti e impiegati	3	3	74	69	40	39	33	33	150	144
2.22	Periti, ufficiali di macchina e di coperta, piloti, disegnatori, telefonisti e simili . . . . .	95	94	140	138	80	74	132	95	447	401
	Imprenditori, liberi professionisti, dirigenti e impiegati	95	94	140	138	80	74	132	95	447	401
2.23	Capitecnici, capi di officina, capistazione e altri impiegati tecnici . . . . .	1	1	123	123	33	32	50	49	207	205
	Imprenditori, liberi professionisti, dirigenti e impiegati	1	1	123	123	33	32	50	49	207	205
2.31	Agenti di vendita e di pubblicità, mediatori e simili . . . . .	—	—	—	—	—	—	160	160	160	160
	Imprenditori, liberi professionisti, dirigenti e impiegati	—	—	—	—	—	—	160	160	160	160
2.32	Piazzisti, viaggiatori di commercio e simili . . . . .	—	—	58	57	18	18	187	184	263	259
	Imprenditori, liberi professionisti, dirigenti e impiegati	—	—	58	57	18	18	187	184	263	259
2.40	Professioni varie non classificate altrove . . . . .	—	—	—	—	—	—	1	1	1	1
	Lavoratori in proprio e coadiuvanti . . . . .	—	—	—	—	—	—	1	1	1	1

Segue TAV. 5 — Popolazione residente attiva, per sesso, professione, posizione nella professione e rami di attività economica

N. classificazione	PROFESSIONI — POSIZIONI NELLA PROFESSIONE	AGRICOLTURA, CACCIA E PESCA		INDUSTRIE		PUBBLICA AMMINISTRAZIONE		ALTRI RAMI		TOTALE	
		MF	M	MF	M	MF	M	MF	M	MF	M
<b>3</b>	<b>ARTI E MESTIERI PARTICOLARI DELLE LAVORAZIONI AGRICOLE E FORESTALI, DELL'ALLEVAMENTO DEL BESTIAME E DELLA PESCA</b>										
<b>3.10</b>	<b>Coltivatori agricoli generici . . . . .</b>	<b>21.838</b>	<b>11.379</b>	—	—	—	—	—	—	<b>21.838</b>	<b>11.379</b>
	Lavoratori in proprio e coadiuvanti . . . . .	6.765	4.415	—	—	—	—	—	—	6.765	4.415
	Lavoratori dipendenti . . . . .	15.073	6.964	—	—	—	—	—	—	15.073	6.964
<b>3.21</b>	<b>Ortolani, giardinieri, floricoltori, vivaisti e simili</b>	<b>97</b>	<b>59</b>	—	—	—	—	—	—	<b>97</b>	<b>59</b>
	Lavoratori in proprio e coadiuvanti . . . . .	78	50	—	—	—	—	—	—	78	50
	Lavoratori dipendenti . . . . .	19	9	—	—	—	—	—	—	19	9
<b>3.22</b>	<b>Vignaioli . . . . .</b>	—	—	—	—	—	—	—	—	—	—
<b>3.23</b>	<b>Agrumicoltori, olivicoltori, frutticoltori . . . . .</b>	<b>923</b>	<b>635</b>	—	—	—	—	—	—	<b>923</b>	<b>635</b>
	Lavoratori in proprio e coadiuvanti . . . . .	910	626	—	—	—	—	—	—	910	626
	Lavoratori dipendenti . . . . .	13	9	—	—	—	—	—	—	13	9
<b>3.24</b>	<b>Altri coltivatori specializzati . . . . .</b>	—	—	<b>7</b>	<b>6</b>	—	—	<b>25</b>	<b>7</b>	<b>32</b>	<b>13</b>
	Lavoratori dipendenti . . . . .	—	—	7	6	—	—	25	7	32	13
<b>3.30</b>	<b>Operatori agricoli vari specializzati . . . . .</b>	<b>831</b>	<b>619</b>	<b>9</b>	<b>7</b>	—	—	—	—	<b>840</b>	<b>626</b>
	Lavoratori in proprio e coadiuvanti . . . . .	638	470	1	1	—	—	—	—	639	471
	Lavoratori dipendenti . . . . .	193	149	8	6	—	—	—	—	201	155
<b>3.40</b>	<b>Selvicoltori, boscaioli, carbonai . . . . .</b>	<b>5</b>	<b>4</b>	<b>2</b>	<b>2</b>	—	—	—	—	<b>7</b>	<b>6</b>
	Lavoratori in proprio e coadiuvanti . . . . .	3	3	—	—	—	—	—	—	3	3
	Lavoratori dipendenti . . . . .	2	1	2	2	—	—	—	—	4	3
<b>3.50</b>	<b>Allevatori, pastori, guardiani di animali . . . . .</b>	<b>674</b>	<b>669</b>	—	—	<b>6</b>	<b>6</b>	<b>13</b>	<b>13</b>	<b>693</b>	<b>698</b>
	Lavoratori in proprio e coadiuvanti . . . . .	32	29	—	—	—	—	5	5	37	34
	Lavoratori dipendenti . . . . .	642	640	—	—	6	6	8	8	656	654
<b>3.60</b>	<b>Pescatori, piscicoltori, cacciatori . . . . .</b>	<b>2</b>	<b>2</b>	—	—	—	—	—	—	<b>2</b>	<b>2</b>
	Lavoratori in proprio e coadiuvanti . . . . .	1	1	—	—	—	—	—	—	1	1
	Lavoratori dipendenti . . . . .	1	1	—	—	—	—	—	—	1	1
<b>4</b>	<b>ARTI E MESTIERI PARTICOLARI DELLA LAVORAZIONE E FABBRICAZIONE DI MATERIALI E PRODOTTI INDUSTRIALI ED ARTIGIANI</b>										
<b>4.11</b>	<b>Mugnai, panettieri, pastai, pasticci, gelatieri e simili . . . . .</b>	—	—	<b>582</b>	<b>510</b>	<b>5</b>	<b>5</b>	<b>61</b>	<b>53</b>	<b>648</b>	<b>568</b>
	Lavoratori in proprio e coadiuvanti . . . . .	—	—	163	131	—	—	15	7	178	138
	Lavoratori dipendenti . . . . .	—	—	419	379	5	5	46	46	470	430
<b>4.12</b>	<b>Macellatori . . . . .</b>	—	—	<b>30</b>	<b>29</b>	—	—	<b>10</b>	<b>9</b>	<b>40</b>	<b>38</b>
	Lavoratori in proprio e coadiuvanti . . . . .	—	—	1	1	—	—	—	—	1	1
	Lavoratori dipendenti . . . . .	—	—	29	28	—	—	10	9	39	37
<b>4.13</b>	<b>Salatori ed affumicatori di carne e di pesce, insaccatori, confezionatori di conserve alimentari . . . . .</b>	—	—	<b>44</b>	<b>22</b>	—	—	<b>7</b>	<b>7</b>	<b>51</b>	<b>29</b>
	Lavoratori in proprio e coadiuvanti . . . . .	—	—	7	5	—	—	—	—	7	5
	Lavoratori dipendenti . . . . .	—	—	37	17	—	—	7	7	44	24
<b>4.14</b>	<b>Casari . . . . .</b>	—	—	<b>6</b>	<b>4</b>	—	—	—	—	<b>6</b>	<b>4</b>
	Lavoratori in proprio e coadiuvanti . . . . .	—	—	4	3	—	—	—	—	4	3
	Lavoratori dipendenti . . . . .	—	—	2	1	—	—	—	—	2	1
<b>4.15</b>	<b>Frantoiani, vinificatori, birrai, maltatori, gassosai . . . . .</b>	<b>1</b>	<b>1</b>	<b>17</b>	<b>16</b>	—	—	<b>2</b>	<b>2</b>	<b>20</b>	<b>19</b>
	Lavoratori in proprio e coadiuvanti . . . . .	—	—	7	7	—	—	—	—	7	7
	Lavoratori dipendenti . . . . .	1	1	10	9	—	—	2	2	13	12
<b>4.16</b>	<b>Condizionatori e confezionatori del tabacco . . . . .</b>	—	—	<b>17</b>	<b>2</b>	—	—	—	—	<b>17</b>	<b>2</b>
	Lavoratori dipendenti . . . . .	—	—	17	2	—	—	—	—	17	2
<b>4.21</b>	<b>Filatori, tessitori, cardatori, merlettai, cordai e simili . . . . .</b>	—	—	<b>149</b>	<b>46</b>	—	—	<b>5</b>	<b>2</b>	<b>154</b>	<b>48</b>
	Lavoratori in proprio e coadiuvanti . . . . .	—	—	7	7	—	—	—	—	7	7
	Lavoratori dipendenti . . . . .	—	—	142	39	—	—	5	2	147	41
<b>4.22</b>	<b>Lavoratori e sgrassatori di lana, tintori e finitori di filati e tessuti, impermeabilizzatori di tessuti e simili . . . . .</b>	—	—	<b>16</b>	<b>8</b>	—	—	—	—	<b>16</b>	<b>8</b>
	Lavoratori in proprio e coadiuvanti . . . . .	—	—	1	1	—	—	—	—	1	1
	Lavoratori dipendenti . . . . .	—	—	15	7	—	—	—	—	15	7
<b>4.31</b>	<b>Sarti, pellicciai, cappellai, camiciai, magliai, borsettieri, tappezzieri e simili . . . . .</b>	—	—	<b>1.842</b>	<b>398</b>	<b>20</b>	<b>4</b>	<b>23</b>	<b>4</b>	<b>1.885</b>	<b>406</b>
	Lavoratori in proprio e coadiuvanti . . . . .	—	—	678	252	—	—	—	—	678	252
	Lavoratori dipendenti . . . . .	—	—	1.164	146	20	4	23	4	1.207	154
<b>4.32</b>	<b>Calzolai . . . . .</b>	—	—	<b>1.078</b>	<b>786</b>	—	—	<b>2</b>	<b>2</b>	<b>1.080</b>	<b>788</b>
	Lavoratori in proprio e coadiuvanti . . . . .	—	—	292	282	—	—	—	—	292	282
	Lavoratori dipendenti . . . . .	—	—	786	504	—	—	2	2	788	506

Segue TAV. 5 — Popolazione residente attiva, per sesso, professione, posizione nella professione e rami di attività economica

N. classificazione	PROFESSIONI — POSIZIONI NELLA PROFESSIONE	AGRICOLTURA, CACCIA E PESCA		INDUSTRIE		PUBBLICA AMMINISTRAZIONE		ALTRI RAMI		TOTALE	
		MF	M	MF	M	MF	M	MF	M	MF	M
		4.33	<b>Ombrellai, spazzolai, bottonieri, pettinai . . . . .</b>	—	—	6	5	—	—	—	—
	Lavoratori in proprio e coadiuvanti . . . . .	—	—	6	5	—	—	—	—	6	5
4.34	<b>Stiratrici, lavandaie, tintori e smacchiatori di abiti</b>	—	—	13	1	24	2	57	10	94	13
	Lavoratori in proprio e coadiuvanti . . . . .	—	—	—	—	—	—	26	9	26	9
	Lavoratori dipendenti . . . . .	—	—	13	1	24	2	31	1	68	4
4.35	<b>Conciatori, imbalsamatori . . . . .</b>	—	—	16	9	—	—	—	—	16	9
	Lavoratori in proprio e coadiuvanti . . . . .	—	—	4	4	—	—	—	—	4	4
	Lavoratori dipendenti . . . . .	—	—	12	5	—	—	—	—	12	5
4.36	<b>Sellai, pellettieri e simili . . . . .</b>	—	—	45	27	1	1	—	—	46	28
	Lavoratori in proprio e coadiuvanti . . . . .	—	—	15	10	—	—	—	—	15	10
	Lavoratori dipendenti . . . . .	—	—	30	17	1	1	—	—	31	18
4.41	<b>Falegnami, ebanisti, mobiliari e simili . . . . .</b>	6	6	946	935	17	17	17	17	986	975
	Lavoratori in proprio e coadiuvanti . . . . .	—	—	335	333	—	—	—	—	335	333
	Lavoratori dipendenti . . . . .	6	6	611	602	17	17	17	17	651	642
4.42	<b>Astucciari, corniciari, intarsiatori e simili . . . . .</b>	—	—	83	63	1	1	2	2	86	66
	Lavoratori in proprio e coadiuvanti . . . . .	—	—	17	17	—	—	—	—	17	17
	Lavoratori dipendenti . . . . .	—	—	66	46	1	1	2	2	69	49
4.43	<b>Bottai, barilai, carradori e carpentieri in legno</b>	1	1	116	114	—	—	—	—	117	115
	Lavoratori in proprio e coadiuvanti . . . . .	—	—	16	16	—	—	—	—	16	16
	Lavoratori dipendenti . . . . .	1	1	100	98	—	—	—	—	101	99
4.44	<b>Mobiliari in canne, vimini e giunchi ; cestai, impagliatori, cappellai in paglia, scopai, sugherai e simili . . . . .</b>	—	—	6	3	—	—	—	—	6	3
	Lavoratori in proprio e coadiuvanti . . . . .	—	—	2	2	—	—	—	—	2	2
	Lavoratori dipendenti . . . . .	—	—	4	1	—	—	—	—	4	1
4.50	<b>Minatori, cavaatori ed altri mestieri inerenti alla estrazione dei minerali . . . . .</b>	—	—	44	43	—	—	—	—	44	43
	Lavoratori dipendenti . . . . .	—	—	44	43	—	—	—	—	44	43
4.61	<b>Fonditori, fornisti, formatori . . . . .</b>	—	—	100	95	—	—	—	—	100	95
	Lavoratori in proprio e coadiuvanti . . . . .	—	—	6	6	—	—	—	—	6	6
	Lavoratori dipendenti . . . . .	—	—	94	89	—	—	—	—	94	89
4.62	<b>Laminatori, trafilatori, fucinatori, saldatori, tagliatori di prodotti meccanici e simili . . . . .</b>	1	1	1.076	766	6	6	18	17	1.101	790
	Lavoratori in proprio e coadiuvanti . . . . .	—	—	64	61	—	—	—	—	64	61
	Lavoratori dipendenti . . . . .	1	1	1.012	705	6	6	18	17	1.037	729
4.63	<b>Galvanoplastieri, temperatori, verniciatori e smaltatori di metalli . . . . .</b>	—	—	206	161	4	4	11	11	221	176
	Lavoratori in proprio e coadiuvanti . . . . .	—	—	21	21	—	—	—	—	21	21
	Lavoratori dipendenti . . . . .	—	—	185	140	4	4	11	11	200	155
4.64	<b>Meccanici di precisione, orologiai, orefici . . . . .</b>	—	—	94	94	57	49	9	9	160	152
	Lavoratori in proprio e coadiuvanti . . . . .	—	—	57	57	23	15	—	—	80	72
	Lavoratori dipendenti . . . . .	—	—	37	37	34	34	9	9	80	80
4.65	<b>Utensilisti e attrezzisti di officina, mobiliari in ferro . . . . .</b>	5	5	436	430	10	10	25	25	476	470
	Lavoratori in proprio e coadiuvanti . . . . .	—	—	70	69	—	—	—	—	70	69
	Lavoratori dipendenti . . . . .	5	5	366	361	10	10	25	25	406	401
4.66	<b>Montatori di apparecchi, collaudatori e riparatori meccanici, meccanici generici . . . . .</b>	5	5	925	872	12	12	71	70	1.013	959
	Lavoratori in proprio e coadiuvanti . . . . .	—	—	207	205	—	—	—	—	207	205
	Lavoratori dipendenti . . . . .	5	5	718	667	12	12	71	70	806	754
4.67	<b>Fabbri ferrai, ramai, ottonai, carpentieri in ferro</b>	1	1	371	370	5	5	7	7	384	383
	Lavoratori in proprio e coadiuvanti . . . . .	—	—	120	120	—	—	—	—	120	120
	Lavoratori dipendenti . . . . .	1	1	251	250	5	5	7	7	264	263
4.71	<b>Scalpellini, tagliatori e modellatori di marmi e pietre ; modellatori, formatori e gettatori di cemento, gesso e grès . . . . .</b>	—	—	126	111	—	—	1	1	127	112
	Lavoratori in proprio e coadiuvanti . . . . .	—	—	28	26	—	—	—	—	28	26
	Lavoratori dipendenti . . . . .	—	—	98	85	—	—	1	1	99	86
4.72	<b>Ceramisti, terracottai, fornaciari, vetrai . . . . .</b>	—	—	247	163	—	—	—	—	247	163
	Lavoratori in proprio e coadiuvanti . . . . .	—	—	8	8	—	—	—	—	8	8
	Lavoratori dipendenti . . . . .	—	—	239	155	—	—	—	—	239	155
4.73	<b>Mosaicisti, incisori, pittori, verniciatori di pietre, ceramiche e vetri . . . . .</b>	—	—	17	16	—	—	1	1	18	17
	Lavoratori in proprio e coadiuvanti . . . . .	—	—	1	1	—	—	—	—	1	1
	Lavoratori dipendenti . . . . .	—	—	16	15	—	—	1	1	17	16
4.74	<b>Capimastri, muratori, cementisti e simili . . . . .</b>	3	3	1.692	1.682	25	25	10	9	1.730	1.719
	Lavoratori in proprio e coadiuvanti . . . . .	—	—	187	186	—	—	—	—	187	186
	Lavoratori dipendenti . . . . .	3	3	1.505	1.496	25	25	10	9	1.543	1.533

Segue TAV. 5 — Popolazione residente attiva, per sesso, professione, posizione nella professione e rami di attività economica

N. classificazione	PROFESSIONI — POSIZIONI NELLA PROFESSIONE	AGRICOLTURA, CACCIA E PESCA		INDUSTRIE		PUBBLICA AMMINISTRAZIONE		ALTRI RAMI		TOTALE	
		MF	M	MF	M	MF	M	MF	M	MF	M
4.75	<b>Stagnini, idraulici, gasisti . . . . .</b>	—	—	193	186	14	14	4	4	211	204
	Lavoratori in proprio e coadiuvanti . . . . .	—	—	38	38	—	—	—	—	38	38
	Lavoratori dipendenti . . . . .	—	—	155	148	14	14	4	4	173	166
4.76	<b>Armatori di linee ferroviarie e tramviarie, di miniere e gallerie . . . . .</b>	—	—	6	6	94	94	64	56	164	156
	Lavoratori dipendenti . . . . .	—	—	6	6	94	94	64	56	164	156
4.77	<b>Manovali edili, sterratori, stradini . . . . .</b>	2	2	2.055	2.048	49	49	1	1	2.107	2.100
	Lavoratori dipendenti . . . . .	2	2	2.055	2.048	49	49	1	1	2.107	2.100
4.81	<b>Analizzatori ed altri mestieri inerenti alle lavorazioni chimiche . . . . .</b>	—	—	360	331	1	1	2	2	363	334
	Lavoratori in proprio e coadiuvanti . . . . .	—	—	2	2	—	—	—	—	2	2
	Lavoratori dipendenti . . . . .	—	—	358	329	1	1	2	2	361	332
4.82	<b>Saponieri, candelai, fiammiferai, cerinai . . . . .</b>	—	—	1	1	—	—	—	—	1	1
	Lavoratori dipendenti . . . . .	—	—	1	1	—	—	—	—	1	1
4.83	<b>Pirotecnici e artificieri in genere . . . . .</b>	—	—	1	1	—	—	1	1	2	2
	Lavoratori dipendenti . . . . .	—	—	1	1	—	—	1	1	2	2
4.84	<b>Vulcanizzatori ed altri mestieri inerenti alla lavorazione della gomma . . . . .</b>	—	—	27	27	—	—	—	—	27	27
	Lavoratori in proprio e coadiuvanti . . . . .	—	—	13	13	—	—	—	—	13	13
	Lavoratori dipendenti . . . . .	—	—	14	14	—	—	—	—	14	14
4.91	<b>Cartai, cartonai e simili . . . . .</b>	—	—	27	24	—	—	—	—	27	24
	Lavoratori in proprio e coadiuvanti . . . . .	—	—	1	1	—	—	—	—	1	1
	Lavoratori dipendenti . . . . .	—	—	26	23	—	—	—	—	26	23
4.92	<b>Cartotecnici; legatori di libri e simili . . . . .</b>	—	—	40	27	—	—	—	—	40	27
	Lavoratori in proprio e coadiuvanti . . . . .	—	—	11	10	—	—	—	—	11	10
	Lavoratori dipendenti . . . . .	—	—	29	17	—	—	—	—	29	17
5	<b>ARTI GRAFICHE E MESTIERI INERENTI ALLA INSTALLAZIONE E FUNZIONAMENTO DI IMPIANTI E APPARECCHIATURE E ALLA CONDUZIONE DI MACCHINE MOTRICI E MEZZI DI TRASPORTO</b>										
5.11	<b>Tipografi, litografi e zincografi . . . . .</b>	—	—	135	124	—	—	—	—	135	124
	Lavoratori in proprio e coadiuvanti . . . . .	—	—	18	17	—	—	—	—	18	17
	Lavoratori dipendenti . . . . .	—	—	117	107	—	—	—	—	117	107
5.12	<b>Fotografi . . . . .</b>	—	—	44	39	—	—	3	3	47	42
	Lavoratori in proprio e coadiuvanti . . . . .	—	—	29	25	—	—	—	—	29	25
	Lavoratori dipendenti . . . . .	—	—	15	14	—	—	3	3	18	17
5.20	<b>Elettricisti, elettrotecnici, radiotecnici e altri mestieri inerenti alla installazione ed al funzionamento di impianti e apparecchi elettrici . . . . .</b>	—	—	495	490	42	42	85	84	622	606
	Lavoratori in proprio e coadiuvanti . . . . .	—	—	86	83	—	—	—	—	86	83
	Lavoratori dipendenti . . . . .	—	—	409	397	42	42	85	84	536	523
5.30	<b>Operatori cinematografici ed altri mestieri inerenti alla preparazione delle scene . . . . .</b>	—	—	2	2	—	—	29	29	31	31
	Lavoratori dipendenti . . . . .	—	—	2	2	—	—	29	29	31	31
5.40	<b>Macchinisti e fuochisti di macchine e impianti fissi; lubrificatori . . . . .</b>	7	7	179	171	12	12	11	11	209	201
	Lavoratori in proprio e coadiuvanti . . . . .	—	—	2	2	—	—	—	—	2	2
	Lavoratori dipendenti . . . . .	7	7	177	169	12	12	11	11	207	199
5.51	<b>Macchinisti di mezzi di trasporto, conduttori di tram e simili . . . . .</b>	—	—	2	2	1	1	39	39	42	42
	Lavoratori dipendenti . . . . .	—	—	2	2	1	1	39	39	42	42
5.52	<b>Autisti, conduttori di macchine agricole, motoristi di aviazione, di motoscafi e di barche a motore . . . . .</b>	227	225	145	144	55	55	765	763	1.192	1.187
	Lavoratori in proprio e coadiuvanti . . . . .	56	55	—	—	—	—	248	246	304	301
	Lavoratori dipendenti . . . . .	171	170	145	144	55	55	517	517	888	886
5.53	<b>Draghisti, gruisti, frenatori e simili . . . . .</b>	—	—	11	11	1	1	161	161	173	173
	Lavoratori dipendenti . . . . .	—	—	11	11	1	1	161	161	173	173
5.60	<b>Marittimi di coperta, barcaioli ed altri mestieri similari . . . . .</b>	—	—	—	—	—	—	3	3	3	3
	Lavoratori in proprio e coadiuvanti . . . . .	—	—	—	—	—	—	2	2	2	2
	Lavoratori dipendenti . . . . .	—	—	—	—	—	—	1	1	1	1
5.71	<b>Vetturini, carrettieri, vagonari e simili . . . . .</b>	3	3	9	9	1	1	102	102	115	115
	Lavoratori in proprio e coadiuvanti . . . . .	—	—	—	—	—	—	75	75	75	75
	Lavoratori dipendenti . . . . .	3	3	9	9	1	1	27	27	40	40
5.72	<b>Facchini, caricatori e scaricatori . . . . .</b>	5	5	200	190	22	22	476	413	703	630
	Lavoratori in proprio e coadiuvanti . . . . .	—	—	—	—	—	—	58	58	58	58
	Lavoratori dipendenti . . . . .	5	5	200	190	22	22	418	355	645	572

Segue TAV. 5 — Popolazione residente attiva, per sesso, professione, posizione nella professione e rami di attività economica

N. classificazione	PROFESSIONI — POSIZIONI NELLA PROFESSIONE	AGRICOLTURA, CACCIA E PESCA		INDUSTRIE		PUBBLICA AMMINISTRAZIONE		ALTRI RAMI		TOTALE	
		MF	M	MF	M	MF	M	MF	M	MF	M
5.73	Portalettere, fattorini postali e telegrafici, corrieri, messaggeri . . . . .	—	—	—	—	—	—	108	99	108	99
	Lavoratori dipendenti . . . . .	—	—	—	—	—	—	108	99	108	99
5.81	Autoclavisti, pompisti, tubisti e simili . . . . .	—	—	127	123	1	1	4	4	132	128
	Lavoratori dipendenti . . . . .	—	—	127	123	1	1	4	4	132	128
5.82	Pesatori, cernitori . . . . .	23	—	102	42	1	1	193	22	319	65
	Lavoratori in proprio e coadiuvanti . . . . .	—	—	—	—	—	—	1	1	1	1
	Lavoratori dipendenti . . . . .	23	—	102	42	1	1	192	21	318	64
5.83	Imbottiglieri, imballatori e simili . . . . .	7	—	178	38	2	—	31	10	218	48
	Lavoratori dipendenti . . . . .	7	—	178	38	2	—	31	10	218	48
6	<b>ARTI E MESTIERI PARTICOLARI DEL COMMERCIO E DEI SERVIZI</b>										
6.11	Esercenti di negozio . . . . .	4	4	—	—	—	—	2.190	1.532	2.194	1.536
	Lavoratori in proprio e coadiuvanti . . . . .	4	4	—	—	—	—	2.067	1.410	2.071	1.414
	Lavoratori dipendenti . . . . .	—	—	—	—	—	—	123	122	123	122
6.12	Commessi di vendita, cassieri di negozio, fattorini e simili . . . . .	—	—	63	48	33	28	1.063	792	1.159	868
	Lavoratori in proprio e coadiuvanti . . . . .	—	—	—	—	—	—	1	—	1	—
	Lavoratori dipendenti . . . . .	—	—	63	48	33	28	1.062	792	1.158	868
6.13	Commercianti ambulanti . . . . .	—	—	—	—	—	—	794	580	794	580
	Lavoratori in proprio e coadiuvanti . . . . .	—	—	—	—	—	—	792	579	792	579
	Lavoratori dipendenti . . . . .	—	—	—	—	—	—	2	1	2	1
6.21	Gestori di pubblico esercizio . . . . .	—	—	—	—	—	—	461	253	461	253
	Lavoratori in proprio e coadiuvanti . . . . .	—	—	—	—	—	—	461	253	461	253
6.22	Portieri d'albergo, camerieri, baristi di pubblici locali . . . . .	—	—	7	3	117	43	399	326	523	372
	Lavoratori in proprio e coadiuvanti . . . . .	—	—	—	—	—	—	10	5	10	5
	Lavoratori dipendenti . . . . .	—	—	7	3	117	43	389	321	513	367
6.23	Cuochi, sguatter e altro personale di cucina . . . . .	—	—	28	6	63	11	36	15	127	32
	Lavoratori dipendenti . . . . .	—	—	28	6	63	11	36	15	127	32
6.31	Barbieri, parrucchieri, manicure . . . . .	—	—	—	—	1	1	378	277	379	278
	Lavoratori in proprio e coadiuvanti . . . . .	—	—	—	—	—	—	243	175	243	175
	Lavoratori dipendenti . . . . .	—	—	—	—	1	1	135	102	136	103
6.32	Infermieri non diplomati e massaggiatori . . . . .	—	—	10	5	432	114	3	3	445	122
	Lavoratori in proprio e coadiuvanti . . . . .	—	—	—	—	6	—	—	—	6	—
	Lavoratori dipendenti . . . . .	—	—	10	5	426	114	3	3	439	122
6.40	Spazzaturai, disinfettatori, lustrascarpe e simili . . . . .	—	—	16	11	28	27	98	93	142	131
	Lavoratori in proprio e coadiuvanti . . . . .	—	—	—	—	3	3	8	5	11	8
	Lavoratori dipendenti . . . . .	—	—	16	11	25	24	90	88	131	123
6.50	Domestici, cuochi ed altri mestieri inerenti alla prestazione di servizi domestici presso famiglie private . . . . .	—	—	—	—	59	11	1.148	43	1.207	54
	Lavoratori dipendenti . . . . .	—	—	—	—	59	11	1.148	43	1.207	54
6.61	Soldati e graduati di carriera ed assimilati . . . . .	—	—	—	—	483	481	—	—	483	481
	Lavoratori dipendenti . . . . .	—	—	—	—	483	481	—	—	483	481
6.62	Vigili comunali, guardie notturne, guardacaccia e simili; vigili del fuoco . . . . .	3	3	14	14	132	132	19	19	168	168
	Lavoratori dipendenti . . . . .	3	3	14	14	132	132	19	19	168	168
6.63	Guardiani di fabbricati; uscieri e bidelli di uffici pubblici e privati, sagrestani . . . . .	4	4	273	234	602	446	253	213	1.132	897
	Lavoratori in proprio e coadiuvanti . . . . .	—	—	—	—	—	—	37	25	37	25
	Lavoratori dipendenti . . . . .	4	4	273	234	602	446	216	188	1.095	872
6.64	Portieri di case di abitazione . . . . .	—	—	—	—	13	7	24	9	37	16
	Lavoratori dipendenti . . . . .	—	—	—	—	13	7	24	9	37	16
6.70	Arti e mestieri vari o non specificati . . . . .	10	8	2.055	1.704	27	27	270	183	2.362	1.922
	Lavoratori in proprio e coadiuvanti . . . . .	—	—	—	—	—	—	7	6	7	6
	Lavoratori dipendenti . . . . .	10	8	2.055	1.704	27	27	263	177	2.355	1.916
	<b>TOTALE . . . . .</b>	<b>25.325</b>	<b>14.230</b>	<b>18.811</b>	<b>15.220</b>	<b>6.504</b>	<b>4.149</b>	<b>12.131</b>	<b>8.521</b>	<b>62.771</b>	<b>42.120</b>
	Imprend., liberi profess., dirigit. e impieg.	634	577	1.640	1.373	3.990	2.355	2.533	2.095	8.797	6.400
	Lavoratori in proprio e coadiuvanti . . . . .	8.490	5.655	2.527	2.028	67	43	4.059	2.864	15.143	10.590
	Lavoratori dipendenti . . . . .	16.201	7.998	14.644	11.819	2.447	1.751	5.539	3.562	38.831	25.130



TAV. 6 — Famiglie e componenti per ampiezza e circoscrizione comunale

AMPIEZZA DELLE FAMIGLIE (componenti)	CENTRO PRINCIPALE		RESTANTE TERRI- TORIO COMUNALE		COMUNE		AMPIEZZA DELLE FAMIGLIE (componenti)	CENTRO PRINCIPALE		RESTANTE TERRI- TORIO COMUNALE		COMUNE	
	Famiglie	Compo- nenti	Famiglie	Compo- nenti	Famiglie	Compo- nenti		Famiglie	Compo- nenti	Famiglie	Compo- nenti	Famiglie	Compo- nenti
1	2.460	2.460	452	452	2.912	2.912	16	1	16	20	320	21	336
2	4.491	8.982	1.718	3.436	6.209	12.418	17	—	—	10	170	10	170
3	5.743	17.229	3.130	9.390	8.873	26.619	18	—	—	4	72	4	72
4	4.106	16.424	2.989	11.956	7.095	28.380	19	—	—	10	190	10	190
5	2.295	11.475	2.198	10.990	4.493	22.465	20	—	—	6	120	6	120
6	990	5.940	1.389	8.334	2.379	14.274	21	—	—	4	84	4	84
7	432	3.024	785	5.495	1.217	8.519	22	—	—	2	44	2	44
8	183	1.464	476	3.808	659	5.272	23	—	—	—	—	—	—
9	83	747	291	2.619	374	3.366	24	—	—	2	48	2	48
10	37	370	190	1.900	227	2.270	25	—	—	1	25	1	25
11	17	187	129	1.419	146	1.606	oltre 25	—	—	2	60	2	60
12	6	72	78	936	84	1.008							
13	3	39	46	598	49	637							
14	3	42	39	546	42	588							
15	—	—	35	525	35	525							
<b>TOTALE . . .</b>	<b>20.850</b>	<b>68.471</b>	<b>14.006</b>	<b>63.537</b>	<b>34.856</b>	<b>132.008</b>							

TAV. 7 — Famiglie per ampiezza e numero di componenti in condizione professionale e per circoscrizione comunale

AMPIEZZA DELLE FAMIGLIE (componenti)	FAMIGLIE CON COMPONENTI IN CONDIZIONE PROFESSIONALE											TOTALE	
	0	1	2	3	4	5	6	7	8	9 e più		Famiglie	Compo- nenti in condizione profes- sionale
										famiglie	compo- nenti		

## C O M U N E

1	1.542	1.370	—	—	—	—	—	—	—	—	—	2.912	1.370
2	1.252	4.016	941	—	—	—	—	—	—	—	—	6.209	5.898
3	389	5.126	2.842	516	—	—	—	—	—	—	—	8.873	12.358
4	134	3.179	2.494	1.063	225	—	—	—	—	—	—	7.095	12.256
5	48	1.349	1.485	1.005	506	100	—	—	—	—	—	4.493	9.858
6	12	364	605	605	488	216	35	—	—	—	—	2.379	6.739
7	6	116	235	268	299	210	67	16	—	—	—	1.217	4.150
8	—	35	61	123	151	163	94	27	5	—	—	659	2.738
9	—	15	20	43	75	88	83	38	12	—	—	374	1.784
10	—	5	8	25	33	39	50	44	20	3	27	227	1.218
11	—	1	6	6	9	21	34	27	25	17	157	146	922
12	—	—	1	1	5	11	11	13	16	26	250	84	615
13	—	—	—	2	—	2	8	3	8	26	257	49	406
14	—	—	—	1	1	1	2	2	7	28	283	42	377
15	—	—	—	1	—	1	4	2	7	20	214	35	316
16	—	—	—	—	—	1	1	—	5	14	146	21	197
17	—	—	—	—	—	—	—	—	—	10	115	10	115
18	—	—	—	—	—	—	—	—	1	3	34	4	42
19	—	—	—	—	—	—	—	—	—	10	131	10	131
20	—	—	—	—	—	—	—	—	—	6	75	6	75
21	—	—	—	—	—	—	—	—	—	4	52	4	52
22	—	—	—	—	—	—	—	—	—	2	29	2	29
23	—	—	—	—	—	—	—	—	—	—	—	—	—
24	—	—	—	—	—	—	—	—	—	2	33	2	33
25	—	—	—	—	—	—	—	—	—	1	18	1	18
oltre 25	—	—	—	—	—	—	—	—	—	2	33	2	33
<b>TOTALE . . .</b>	<b>3.383</b>	<b>15.576</b>	<b>8.752</b>	<b>3.659</b>	<b>1.792</b>	<b>853</b>	<b>389</b>	<b>172</b>	<b>106</b>	<b>174</b>	<b>1.854</b>	<b>34.856</b>	<b>61.730</b>

## C E N T R O P R I N C I P A L E

1	1.342	1.118	—	—	—	—	—	—	—	—	—	2.460	1.118
2	983	2.993	515	—	—	—	—	—	—	—	—	4.491	4.023
3	333	3.789	1.483	138	—	—	—	—	—	—	—	5.743	7.169
4	118	2.275	1.301	382	30	—	—	—	—	—	—	4.106	6.143
5	42	998	803	367	78	7	—	—	—	—	—	2.295	4.052
6	12	272	365	235	90	13	3	—	—	—	—	990	2.150
7	6	82	144	113	60	22	3	2	—	—	—	432	1.091
8	—	26	43	58	36	15	4	1	—	—	—	183	536
9	—	13	10	22	25	6	5	2	—	—	—	83	273
10	—	2	4	13	12	2	3	1	—	—	—	37	132
11	—	1	4	5	2	2	1	2	—	—	—	17	62
12	—	—	1	1	2	1	1	—	—	—	—	6	24
13	—	—	—	1	—	1	1	—	—	—	—	3	14
14	—	—	—	1	1	1	—	—	—	—	—	3	12
15	—	—	—	—	—	—	—	—	—	—	—	—	—
16	—	—	—	—	—	—	—	—	—	—	—	—	—
17	—	—	—	—	—	1	—	—	—	—	—	1	5
18	—	—	—	—	—	—	—	—	—	—	—	—	—
19	—	—	—	—	—	—	—	—	—	—	—	—	—
20	—	—	—	—	—	—	—	—	—	—	—	—	—
21	—	—	—	—	—	—	—	—	—	—	—	—	—
22	—	—	—	—	—	—	—	—	—	—	—	—	—
23	—	—	—	—	—	—	—	—	—	—	—	—	—
24	—	—	—	—	—	—	—	—	—	—	—	—	—
25	—	—	—	—	—	—	—	—	—	—	—	—	—
oltre 25	—	—	—	—	—	—	—	—	—	—	—	—	—
<b>TOTALE . . .</b>	<b>2.836</b>	<b>11.569</b>	<b>4.673</b>	<b>1.336</b>	<b>336</b>	<b>71</b>	<b>21</b>	<b>8</b>	<b>—</b>	<b>—</b>	<b>—</b>	<b>20.850</b>	<b>26.804</b>

Segue Tav. 7 — Famiglie per ampiezza e numero di componenti in condizione professionale e per circoscrizione comunale

AMPIEZZA DELLE FAMIGLIE (componenti)	FAMIGLIE CON COMPONENTI IN CONDIZIONE PROFESSIONALE											TOTALE			
	0	1	2	3	4	5	6	7	8	9 e più		Famiglie	Componenti in condizione professionale		
										famiglie	compo- nenti				
RESTANTE TERRITORIO COMUNALE															
1 . . . . .	200	252	—	—	—	—	—	—	—	—	—	—	—	452	252
2 . . . . .	269	1.023	426	—	—	—	—	—	—	—	—	—	—	1.718	1.875
3 . . . . .	56	1.337	1.359	378	—	—	—	—	—	—	—	—	—	3.130	5.189
4 . . . . .	16	904	1.193	681	195	—	—	—	—	—	—	—	—	2.989	6.113
5 . . . . .	6	351	682	638	428	93	—	—	—	—	—	—	—	2.198	5.806
6 . . . . .	—	92	294	370	398	203	32	—	—	—	—	—	—	1.389	4.589
7 . . . . .	—	34	91	155	239	188	64	14	—	—	—	—	—	785	3.059
8 . . . . .	—	9	18	65	115	148	90	26	5	—	—	—	—	476	2.202
9 . . . . .	—	2	10	21	50	82	78	36	12	—	—	—	—	291	1.511
10 . . . . .	—	3	4	12	21	37	47	43	20	3	27	—	—	190	1.086
11 . . . . .	—	—	2	1	7	19	33	25	17	157	129	—	—	78	860
12 . . . . .	—	—	—	—	3	10	13	16	26	250	78	—	—	39	591
13 . . . . .	—	—	—	1	—	1	7	3	8	26	46	—	—	257	392
14 . . . . .	—	—	—	—	—	—	2	2	7	28	39	—	—	283	365
15 . . . . .	—	—	—	1	—	1	4	2	7	20	35	—	—	214	316
16 . . . . .	—	—	—	—	—	—	1	—	5	14	20	—	—	146	192
17 . . . . .	—	—	—	—	—	—	—	—	10	115	10	—	—	115	115
18 . . . . .	—	—	—	—	—	—	—	—	1	3	4	—	—	34	42
19 . . . . .	—	—	—	—	—	—	—	—	10	131	10	—	—	131	131
20 . . . . .	—	—	—	—	—	—	—	—	6	75	6	—	—	75	75
21 . . . . .	—	—	—	—	—	—	—	—	4	52	4	—	—	52	52
22 . . . . .	—	—	—	—	—	—	—	—	2	29	2	—	—	29	29
23 . . . . .	—	—	—	—	—	—	—	—	—	—	—	—	—	—	—
24 . . . . .	—	—	—	—	—	—	—	—	2	33	2	—	—	33	33
25 . . . . .	—	—	—	—	—	—	—	—	1	18	1	—	—	18	18
oltre 25 . . . . .	—	—	—	—	—	—	—	—	2	33	2	—	—	33	33
<b>TOTALE . . . . .</b>	<b>547</b>	<b>4.007</b>	<b>4.079</b>	<b>2.323</b>	<b>1.456</b>	<b>782</b>	<b>368</b>	<b>164</b>	<b>106</b>	<b>174</b>	<b>1.854</b>	<b>14.006</b>	<b>34.926</b>		

TAV. 8 — Abitazioni occupate e non occupate, altri alloggi e relativi occupanti, per circoscrizione comunale

CIRCOSCRIZIONI COMUNALI	ABITAZIONI OCCUPATE						ABITAZIONI NON OCCUPATE			ALTRI ALLOGGI	
	N	Stanze		Occupanti	Numero medio		N	Stanze	Numero medio di stanze per abitazione	N	Occupanti
		totale	ad uso abitazione		di stanze per abitazione	di persone per stanza					
<b>Centro Urbano . . . . .</b>	<b>18.201</b>	<b>56.142</b>	<b>55.299</b>	<b>65.982</b>	<b>3,1</b>	<b>1,2</b>	<b>178</b>	<b>642</b>	<b>3,6</b>	<b>809</b>	<b>2.389</b>
<b>Quartieri</b>											
I - San Paolo . . . . .	3.128	9.910	9.732	11.669	3,2	1,2	29	109	3,8	259	641
II - San Benedetto . . . . .	1.615	5.725	5.643	5.924	3,5	1,0	23	84	3,7	243	819
III - Santo Spirito . . . . .	2.941	9.602	9.442	10.542	3,3	1,1	36	149	4,1	62	188
IV - Santa Maria in Vado . . . . .	6.621	19.487	19.220	22.476	2,9	1,2	66	227	3,4	156	437
<b>Rioni</b>											
San Luca . . . . .	2.480	7.158	7.072	9.663	2,9	1,4	17	55	3,2	62	220
San Giorgio . . . . .	408	1.177	1.156	1.639	2,9	1,4	2	5	2,5	8	24
Quacchio e Porta Mare . . . . .	735	2.237	2.206	2.967	3,0	1,3	3	7	2,3	17	50
Porta Catena . . . . .	273	846	828	1.102	3,1	1,3	2	6	3,0	2	10
<b>Restante territorio comunale . . . . .</b>	<b>13.023</b>	<b>45.236</b>	<b>44.527</b>	<b>62.550</b>	<b>3,5</b>	<b>1,4</b>	<b>168</b>	<b>597</b>	<b>3,6</b>	<b>268</b>	<b>980</b>
<b>COMUNE . . . . .</b>	<b>31.224</b>	<b>101.378</b>	<b>99.826</b>	<b>128.532</b>	<b>3,2</b>	<b>1,3</b>	<b>346</b>	<b>1.239</b>	<b>3,6</b>	<b>1.077</b>	<b>3.369</b>

TAV. 9 — Unità locali e addetti, per circoscrizione comunale e rami di attività economica

CIRCOSCRIZIONI COMUNALI	INDUSTRIE ESTRAATTIVE		INDUSTRIE MANIFAT- TURIERE		COSTRUZIONI E IMPIANTI		ELETTRICITÀ GAS E ACQUA		COMMERCIO		TRASPORTI E COMUNI- CAZIONI		CREDITO E ASSICU- RAZIONE		SERVIZI VARI		TOTALE	
	N	Ad- detti	N	Ad- detti	N	Ad- detti	N	Ad- detti	N	Ad- detti	N	Ad- detti	N	Ad- detti	N	Ad- detti	N	Ad- detti
Centro Urbano . . . . .	—	—	1.257	7.020	168	2.398	4	311	1.887	5.196	292	1.798	55	740	212	611	3.875	18.074
Zona industriale . . . . .	3	6	45	1.712	6	187	2	5	149	267	—	—	—	—	12	16	217	2.193
Zona rurale . . . . .	—	—	599	1.021	30	394	1	31	372	757	89	229	4	8	102	139	1.197	2.579
<b>COMUNE . . . . .</b>	<b>3</b>	<b>6</b>	<b>1.901</b>	<b>9.753</b>	<b>204</b>	<b>2.979</b>	<b>7</b>	<b>347</b>	<b>2.408</b>	<b>6.220</b>	<b>381</b>	<b>2.027</b>	<b>59</b>	<b>748</b>	<b>326</b>	<b>766</b>	<b>5.289</b>	<b>22.846</b>

Comune di MODENA

TAV. 1 — Superficie territoriale, popolazione residente per sesso, densità, per circoscrizione comunale

CIRCOSCRIZIONI COMUNALI	SUPERFICIE TERRITORIALE ha	POPOLAZIONE RESIDENTE			DENSITÀ ab./ha
		M	F	MF	
Modena . . . . .	3.295,13	38.094	43.301	81.395	24,7
Centro Urbano (Rioni) . . . . .	1.000,28	34.952	40.324	75.276	75,3
Modena Antica					
1° - Nord . . . . .	80,37	4.740	5.902	*10.642	132,4
2° - Est . . . . .	21,40	1.408	1.694	3.102	145,0
3° - Sud . . . . .	28,10	4.407	5.425	9.832	349,9
4° - Ovest . . . . .	16,62	3.127	3.821	6.948	418,1
Modena Nuova					
5° - Nord . . . . .	179,18	3.658	3.915	7.573	42,3
6° - Est . . . . .	225,79	6.388	6.982	13.370	59,2
7° - Sud . . . . .	284,62	8.423	9.737	18.160	63,8
8° - Ovest . . . . .	164,20	2.801	2.848	5.649	34,4
Restante territorio . . . . .	2.294,85	3.142	2.977	6.119	2,7
Albareto . . . . .	1.349,95	989	969	1.958	1,5
Baggiovara . . . . .	1.264,71	1.348	1.267	2.615	2,1
Ca' Fusara . . . . .	37,39	18	21	39	1,0
Cittanova . . . . .	857,26	564	509	1.073	1,3
Cogmento . . . . .	1.124,33	1.051	997	2.048	1,8
Collegara . . . . .	545,29	1.002	990	1.992	3,7
Collegarola . . . . .	317,95	454	417	871	2,7
Fossalta . . . . .	673,20	712	665	1.377	2,1
Ganaceto . . . . .	753,90	706	715	1.421	1,9
Lesignana . . . . .	524,42	453	424	877	1,7
Marzaglia . . . . .	978,10	882	830	1.712	1,8
Navicello . . . . .	438,12	325	322	647	1,5
Ponte Alto di Freto . . . . .	402,61	590	576	1.166	2,9
Portile . . . . .	741,67	776	783	1.559	2,1
Saliceto Panaro . . . . .	613,87	602	612	1.214	2,0
Saliceto San Giuliano . . . . .	978,98	1.721	1.613	3.334	3,4
San Donnino . . . . .	527,21	481	493	974	1,8
San Martino di Mugnano . . . . .	317,81	307	276	583	1,8
San Matteo . . . . .	459,59	376	367	743	1,6
Santa Maria di Mugnano . . . . .	431,56	426	391	817	1,9
Tre Olmi . . . . .	432,20	530	490	1.020	2,4
Vaciglio . . . . .	380,88	333	305	638	1,7
Villanova . . . . .	916,95	661	630	1.291	1,4
<b>COMUNE . . . . .</b>	<b>18.363,08</b>	<b>53.401</b>	<b>57.963</b>	<b>111.364</b>	<b>6,1</b>

TAV. 2 — Altitudine e popolazione residente del comune, delle frazioni geografiche e delle località abitate

FRAZIONI Centri Nuclei	Alti- tudine m	Popo- lazione residente	FRAZIONI Centri Nuclei	Alti- tudine m	Popo- lazione residente	FRAZIONI Centri Nuclei	Alti- tudine m	Popo- lazione residente
<b>ALBARETO</b> . . . . .	32 25	1.958	Casino Cesari . . . . .	41	52	Villa Fontanelli . . . . .	41	36
Albareto . . . . .	29	323	Casino Gibellini . . . . .	39	39	Villa Gozzi . . . . .	56	24
Casa Camurri . . . . .	29	27	Casino Magelli . . . . .	38	22	<i>Case sparse</i> . . . . .	—	735
Casa Vecchia . . . . .	29	36	Casino Mari . . . . .	40	128	<b>MODENA</b> . . . . .	40	81.395
Casa Gazzotti . . . . .	30	37	Casino Nasi . . . . .	37	26	Modena* . . . . .	29	
Caseificio . . . . .	27	20	Casino Rugggerini . . . . .	38	26	Mulini Nuovi . . . . .	34	75.276
Casino Bisbini . . . . .	30	23	Collegara (d) . . . . .	41	8	Bertola . . . . .	32	179
Fermata di Albareto (a) . . . . .	28	13	Scuole . . . . .	40	114	Bottegone . . . . .	38	66
La Rocca . . . . .	27	119	Villa Fontebuona . . . . .	39	29	Cantina Barbolini . . . . .	32	30
Villa De Albertis . . . . .	29	81	<i>Case sparse</i> . . . . .	—	456	Cantone di San Cataldo . . . . .	34	126
<i>Case sparse</i> . . . . .	—	1.274	<b>COLLEGAROLA</b> . . . . .	40	871	Casa Badesi . . . . .	37	55
<b>BAGGIOVARA</b> . . . . .	68 47	2.615	La Bottega . . . . .	38	230	Casa Bertolani . . . . .	37	43
Baggiovara . . . . .	59	247	Casa Toni . . . . .	38	31	Casa Bolognesi . . . . .	38	35
Casa Luppi . . . . .	56	48	Caseificio Baccelliera . . . . .	39	27	Casa Boni . . . . .	38	29
Casa Malmusi . . . . .	56	28	Casino Pignatti . . . . .	36	33	Casa Caravaccio . . . . .	35	35
Casa Monzani . . . . .	55	60	Collegarola . . . . .	37	39	Casa Casoli . . . . .	38	28
Casa Morselli . . . . .	60	50	Fondo Casinetto . . . . .	36	25	Casa De' Buoi . . . . .	38	60
Casa Nava . . . . .	54	32	Fondo Casino . . . . .	36	24	Casa Buazzi . . . . .	33	23
Casa Nuova . . . . .	56	87	Fondo Grizzaga . . . . .	38	45	Casa Guicciardi . . . . .	35	21
Casa Prandini . . . . .	48	25	Fornace . . . . .	38	28	Casa Masinelli . . . . .	33	27
Casa Sala . . . . .	60	21	Scuole di Collegarola . . . . .	37	28	Casa Messori . . . . .	35	36
Casa Tampelini . . . . .	63	20	Villa Pignatti . . . . .	37	44	Casa Nova . . . . .	33	52
Casa Magiera . . . . .	58	29	<i>Case sparse</i> . . . . .	—	317	Casa Palmieri . . . . .	33	102
Casa Popolari . . . . .	54	58	<b>FOSSALTA</b> . . . . .	38	1.377	Casa Pierotti . . . . .	36	65
Corleto . . . . .	60	69	Fossalta . . . . .	35	211	Casa Raisini . . . . .	36	23
Fondo Leonardi . . . . .	52	91	Ca' Rigata . . . . .	35	39	Casa Reggianini . . . . .	34	22
Fondo Manfredina . . . . .	60	33	Casa Baraldina . . . . .	35	32	Casa Rigata I . . . . .	34	38
Fondo Piccolo . . . . .	58	28	Casa Martinelli . . . . .	36	14	Casa Rigata II . . . . .	38	47
Fondo San Giovanni . . . . .	58	53	Case Montecatino . . . . .	34	33	Casa Rossa . . . . .	38	60
Fornace . . . . .	54	39	Casino Campanaro . . . . .	36	26	Casa Setti . . . . .	34	22
I Due Molini . . . . .	52	98	Casino Ortali . . . . .	35	30	Casa Spazzata . . . . .	31	31
Le Casette . . . . .	56	71	Filanda . . . . .	35	89	Casa Tagliati . . . . .	30	27
Molino del Berro . . . . .	56	78	Fondo Gazzuolo . . . . .	34	22	Casa Vecchia . . . . .	33	27
Opera Bianchi (b) . . . . .	54	19	La Palazzina . . . . .	37	26	Case Bertani . . . . .	34	123
Osteria Nuova . . . . .	56	40	Villa Riva . . . . .	35	26	Case Biondi . . . . .	32	51
Stazione di Baggiovara . . . . .	59	107	<i>Case sparse</i> . . . . .	—	829	Case Masserotti . . . . .	33	112
Villa Montecuocoli . . . . .	56	29	<b>GANACETO</b> . . . . .	35	1.421	Casino Bertesi . . . . .	34	44
<i>Case sparse</i> . . . . .	—	1.155	Ganaceto . . . . .	34	158	Casino Parenti . . . . .	33	25
<b>CA' FUSARA (c)</b> . . . . .	29 28	39	Casa Borsari . . . . .	32	42	Casino Riva' . . . . .	33	26
<i>Case sparse</i> . . . . .	—	39	Casa Nuova . . . . .	30	25	Fondino San Faustino . . . . .	37	27
<b>CITTANOVA</b> . . . . .	60 43	1.073	Casa Vaccari . . . . .	34	28	Fondo Casinetto . . . . .	36	52
Cittanova . . . . .	48	87	Caseificio Pini . . . . .	33	81	Fondo Fornace . . . . .	32	30
Casa Cantoniera . . . . .	47	83	Casino Bagnesi . . . . .	35	31	Fondo Grande . . . . .	33	23
Casa Triani . . . . .	48	34	Casino Valenti . . . . .	31	26	Fondo Maffia . . . . .	34	18
Villa Giovanardi . . . . .	48	28	Fondo Previdi (e) . . . . .	31	10	Fondo Matteotti . . . . .	37	62
<i>Case sparse</i> . . . . .	—	841	Palazzo Mundici . . . . .	30	32	Fondo San Giacomo . . . . .	33	18
<b>COGNENTO</b> . . . . .	52 36	2.048	Pedrazza . . . . .	31	101	Il Canalino . . . . .	35	18
Cognento . . . . .	43	288	Villa Moranda . . . . .	31	115	Il Torrazzo . . . . .	31	113
Casa Brandolini . . . . .	40	18	<i>Case sparse</i> . . . . .	—	772	Istituto San Vincenzo de' Paoli (d) . . . . .	33	12
Casa Bruciata . . . . .	39	172	<b>LESIGNANA</b> . . . . .	38	877	Mulino di Luzzo . . . . .	39	34
Casa Calori . . . . .	47	25	Lesignana . . . . .	33	82	Mulino Scaglia . . . . .	38	267
Casa Forni I . . . . .	39	55	Casa Tacoli . . . . .	37	45	Ponte della Rosta . . . . .	40	58
Casa Galli . . . . .	40	33	Casa Vecchia . . . . .	36	41	San Giacomo . . . . .	33	169
Casa Gibellini . . . . .	37	30	Case Mostini . . . . .	36	63	Scuola Vecchia . . . . .	32	40
Casa Giugni . . . . .	36	39	Fondo Riccò . . . . .	36	34	Torrazzo I . . . . .	38	39
Casa Maletti . . . . .	40	36	Villa Clementina . . . . .	38	16	Vecchia Fornace . . . . .	32	59
Casa Marchetti . . . . .	51	56	Villa Tardini . . . . .	37	26	Villa Laura . . . . .	36	41
Casa Mazzoli . . . . .	39	35	Villa Vaccari . . . . .	37	56	Villa Muratori (f) . . . . .	34	6
Casa Mazzoni . . . . .	36	46	<i>Case sparse</i> . . . . .	—	514	Villa Orsi . . . . .	37	57
Casa Pifferi . . . . .	40	29	<b>MARZAGLIA</b> . . . . .	65	1.712	Villa San Faustino . . . . .	38	33
Casa Tosini . . . . .	40	38	Marzaglia . . . . .	41	553	Villa Spinelli . . . . .	38	21
Fondo Muratori . . . . .	41	20	Casa Annunziata . . . . .	50	34	Villa Verdi . . . . .	35	39
Fondo San Carlo . . . . .	40	28	Casa Nizzi . . . . .	46	27	<i>Case sparse</i> . . . . .	—	2.538
Fondo San Tomaso . . . . .	40	12	Casa Pacchioni . . . . .	54	23	<b>NAVICELLO</b> . . . . .	32	647
Il Ghetto . . . . .	52	43	Casa Pini . . . . .	57	22	Navicello . . . . .	26	
<i>Case sparse</i> . . . . .	—	1.045	Casa Pisani . . . . .	60	23	Casino Usiglio . . . . .	31	145
<b>COLLEGARA</b> . . . . .	43 35	1.992	Casina Montorsi . . . . .	56	54	Casino Boccolari . . . . .	30	32
San Damaso . . . . .	41	975	Casina Palazza . . . . .	43	42	Ponte della Perlina . . . . .	30	26
Casa Magelli . . . . .	38	26	Casina Riva . . . . .	50	22	<i>Case sparse</i> . . . . .	—	444
Casa Vaccari . . . . .	40	14	Case Convoglio . . . . .	58	62	<b>PONTE ALTO DI FRETO</b> . . . . .	39	1.166
Casino Bellentani . . . . .	41	77				Ponte Alto . . . . .	34	

(a) Nucleo speciale: stazione ferroviaria. — (b) Nucleo speciale: scuola. — (c) Frazione speciale: isola amministrativa. — (d) Nucleo speciale: chiesa. — (e) Nucleo speciale: esercizio pubblico. — (f) Nucleo speciale: casa di cura.

Segue Tav. 2 — Altitudine e popolazione residente del comune, delle frazioni geografiche e delle località abitate

FRAZIONI Centri Nuclei	Alti- tudine m	Popo- lazione residente	FRAZIONI Centri Nuclei	Alti- tudine m	Popo- lazione residente	FRAZIONI Centri Nuclei	Alti- tudine m	Popo- lazione residente
<b>PORTILE</b> . . . . .	60 40	1.559	Mulino San Marone . . . . .	47	54	Santa Maria di Mugnano (c) . . . . .	47	10
Paganine . . . . .	44	338	Podere San Geminiano . . . . .	42	30	Villani . . . . .	48	49
Portile . . . . .	50	334	San Marone . . . . .	45	28	<i>Case sparse</i> . . . . .	—	438
Casa Chiarli . . . . .	42	29	Stazione di Saliceto . . . . .	44	56			
Casa Pini . . . . .	40	33	Villa Colli . . . . .	39	56			
Casa Torricelli . . . . .	58	32	Villa Igea . . . . .	47	64			
Fondo Quattro Frati . . . . .	41	23	<i>Case sparse</i> . . . . .	—	1.153	<b>TRE OLMI</b> . . . . .	43 35	1.020
Tegagnina . . . . .	49	39				Tre Olmi . . . . .	39	237
Villa Aggazzotti . . . . .	51	21	<b>SAN DONNINO</b> . . . . .	49 37	974	Casa Bellini . . . . .	37	18
<i>Case sparse</i> . . . . .	—	710	San Donnino della Nizzola . . . . .	47	156	Casa Messori . . . . .	40	67
			Cartiera . . . . .	48	61	Casa Strada . . . . .	43	20
<b>SALICETO PANARO</b> . . . . .	34 31	1.214	Casa Battilani . . . . .	39	24	Fornace . . . . .	39	53
Saliceto Panaro . . . . .	33	117	Casa Bompana . . . . .	47	38	Fornacetta . . . . .	40	25
Casa Balugola . . . . .	33	44	Casa Rizzi . . . . .	47	20	Il Museo . . . . .	41	67
Casa Carbonieri . . . . .	32	23	Casa Sanguineti . . . . .	47	52	Mulino Vecchio . . . . .	37	21
Casa Montorsi . . . . .	33	35	Casino Nava . . . . .	44	46	Villa Riva . . . . .	36	40
Casa Sala . . . . .	33	30	Le Tre Case . . . . .	42	25	<i>Case sparse</i> . . . . .	—	472
Fondo San Lorenzo . . . . .	34	68	Ponte del Guerro (a) . . . . .	46	47			
Il Casinetto . . . . .	33	38	<i>Case sparse</i> . . . . .	—	505	<b>VACIGLIO</b> . . . . .	43 37	638
Villa Lotti . . . . .	34	35				Vaciglio . . . . .	40	125
Villa Rovina . . . . .	31	50	<b>SAN MARTINO DI MUGNANO</b> . . . . .	64 48	583	Casa Beltrami . . . . .	41	20
Villa Santa Maria . . . . .	33	29	Bellarìa . . . . .	61	120	Casa Colli . . . . .	41	70
Villa Tosini . . . . .	33	54	Casa Pisa . . . . .	55	24	Due Canali . . . . .	43	27
<i>Case sparse</i> . . . . .	—	686	Chiesa di San Martino di Mugnano . . . . .	55	89	Villa Rangoni . . . . .	40	33
			Il Falloppio . . . . .	55	49	<i>Case sparse</i> . . . . .	—	363
<b>SALICETO SAL GIULIANO</b> . . . . .	50 38	3.334	Quercia . . . . .	61	26			
Opificio Vecchio . . . . .	42	421	<i>Case sparse</i> . . . . .	—	275	<b>VILLANOVA</b> . . . . .	34 28	1.291
Saliceto di San Giuliano . . . . .	44	347				Villanova . . . . .	33	145
Bugia . . . . .	49	145	<b>SAN MATTEO</b> . . . . .	33 28	743	Casa Araldi . . . . .	32	20
Ca' Diane . . . . .	46	36	San Matteo . . . . .	31	45	Casa Bianchi . . . . .	32	32
Caleffi . . . . .	43	33	Casa Zironi . . . . .	29	46	Casa Forghieri . . . . .	31	75
Casa Alta . . . . .	46	47	Casino Cassai . . . . .	32	31	Casa Forni . . . . .	31	30
Casa Bassa . . . . .	46	30	Casino Nasi . . . . .	33	15	Casa Luppi . . . . .	30	18
Casa Bussolini . . . . .	39	30	Il Cantone (b) . . . . .	28	32	Casino Benvenuti . . . . .	31	29
Casa Cavazzotti . . . . .	39	44	Fondo Bellaria . . . . .	29	35	Casino Bignardi . . . . .	30	56
Casa Cooperativa . . . . .	45	133	Fondo Gazzotti . . . . .	30	21	Ca' Vecchia . . . . .	29	36
Casa Gazzotti . . . . .	49	221	<i>Case sparse</i> . . . . .	—	518	Chiesa di Villanova (c) . . . . .	31	18
Casa Giovanardi . . . . .	48	23				Sant'Onofrio . . . . .	34	29
Casa Mari . . . . .	41	55	<b>SANTA MARIA DI MUGNANO</b> . . . . .	50 40	817	Scuola . . . . .	31	51
Casa Mattioli . . . . .	46	23	Cantone . . . . .	43	243	Vellani . . . . .	33	37
Casa Piccola . . . . .	48	30	Arquare . . . . .	45	50	<i>Case sparse</i> . . . . .	—	715
Casino Riva . . . . .	44	19	Casa Bergonzini . . . . .	45	27			
Chiesa di Saliceto di San Giuliano . . . . .	43	36				<b>COMUNE</b> . . . . .	68 25	111.364
Farmacia . . . . .	43	53						
Fondo Agostiniano . . . . .	46	21						
Fondo Fontanino . . . . .	38	45						
Mulino della Bassa . . . . .	41	86						

(a) Nucleo diviso con il comune di Spilamberto — (b) Nucleo diviso con il comune di Bastiglia. — (c) Nucleo speciale: chiesa.

TAV. 3 — Popolazione residente per sesso, età e stato civile

ETÀ (anni)	MASCHI						FEMMINE						TOTALE
	Celibi	Coniu- gati	Vedovi	Separati legal- mente	Divor- ziati	Totale	Nubili	Coniu- gate	Vedove	Separate legal- mente	Divor- ziate	Totale	
1 . . . . .	577	—	—	—	—	577	540	—	—	—	—	540	1.117
2 . . . . .	642	—	—	—	—	642	677	—	—	—	—	677	1.319
3 . . . . .	717	—	—	—	—	717	663	—	—	—	—	663	1.380
4 . . . . .	752	—	—	—	—	752	679	—	—	—	—	679	1.431
5 . . . . .	816	—	—	—	—	816	789	—	—	—	—	789	1.605
fino a 5 . . . . .	3.504	—	—	—	—	3.504	3.348	—	—	—	—	3.348	6.852
6 . . . . .	831	—	—	—	—	831	819	—	—	—	—	819	1.650
7 . . . . .	597	—	—	—	—	597	587	—	—	—	—	587	1.184
8 . . . . .	691	—	—	—	—	691	679	—	—	—	—	679	1.370
9 . . . . .	721	—	—	—	—	721	699	—	—	—	—	699	1.420
10 . . . . .	799	—	—	—	—	799	662	—	—	—	—	662	1.461
5-10 . . . . .	3.639	—	—	—	—	3.639	3.446	—	—	—	—	3.446	7.085
11 . . . . .	814	—	—	—	—	814	738	—	—	—	—	738	1.552
12 . . . . .	790	—	—	—	—	790	783	—	—	—	—	783	1.573
13 . . . . .	804	—	—	—	—	804	824	—	—	—	—	824	1.628
14 . . . . .	759	—	—	—	—	759	807	—	—	—	—	807	1.566
15 . . . . .	735	3	—	—	—	738	715	1	—	—	—	716	1.454
10-15 . . . . .	3.902	3	—	—	—	3.905	3.867	1	—	—	—	3.868	7.773

Seque Tav. 3 — Popolazione residente per sesso, età e stato civile

ETÀ (anni)	MASCHI						FEMMINE						TOTALE
	Celibi	Coniugati	Vedovi	Separati legalmente	Divorziati	Totale	Nubili	Coniugate	Vedove	Separate legalmente	Divorziati	Totale	
16 . . . . .	768	1	—	—	—	769	714	4	—	—	—	718	1.477
17 . . . . .	827	2	—	—	—	829	823	3	—	—	—	826	1.655
18 . . . . .	759	1	—	—	—	760	815	14	—	—	—	830	1.590
19 . . . . .	768	—	1	—	—	769	761	34	—	1	—	796	1.565
20 . . . . .	773	6	1	—	—	780	717	63	—	—	—	780	1.560
15-20 . . . . .	3.895	10	2	—	—	3.897	3.830	118	1	1	—	3.950	7.847
21 . . . . .	843	13	—	—	—	856	725	135	—	1	—	861	1.717
22 . . . . .	833	35	—	—	—	868	656	193	—	—	—	849	1.717
23 . . . . .	810	59	—	—	—	869	584	271	—	—	—	855	1.724
24 . . . . .	747	101	1	—	—	849	553	395	—	4	1	958	1.807
25 . . . . .	722	174	—	—	—	896	471	459	—	3	2	935	1.831
20-25 . . . . .	3.955	382	1	—	—	4.338	2.994	1.453	8	3	—	4.458	8.796
26 . . . . .	721	245	—	—	—	966	473	531	9	2	—	1.015	1.981
27 . . . . .	639	340	—	1	—	980	443	634	9	3	—	1.089	2.069
28 . . . . .	552	417	1	1	—	971	355	653	15	3	—	1.028	1.997
29 . . . . .	553	549	1	1	—	1.104	374	724	15	7	—	1.120	2.224
30 . . . . .	489	637	3	3	—	1.132	309	768	13	6	—	1.096	2.228
25-30 . . . . .	2.954	2.188	5	6	—	5.153	1.954	3.310	61	21	—	5.346	10.499
31 . . . . .	399	677	5	1	—	1.082	286	907	20	6	—	1.219	2.301
32 . . . . .	356	778	3	3	—	1.138	297	955	29	8	—	1.289	2.427
33 . . . . .	159	458	1	1	—	619	164	468	25	5	—	662	1.281
34 . . . . .	152	410	—	—	—	562	121	485	23	2	—	631	1.193
35 . . . . .	144	485	6	4	—	639	103	545	24	8	—	680	1.319
30-35 . . . . .	1.210	2.808	15	7	—	4.040	971	3.360	121	29	—	4.481	8.521
36 . . . . .	143	625	3	3	—	774	141	651	40	4	—	836	1.610
37 . . . . .	175	779	2	3	—	959	187	747	40	8	—	982	1.941
38 . . . . .	167	823	6	2	—	998	183	805	43	7	—	1.043	2.041
39 . . . . .	142	816	11	2	—	971	187	799	47	6	—	1.039	2.010
40 . . . . .	130	822	8	3	—	963	209	881	50	5	—	1.145	2.108
35-40 . . . . .	757	3.865	30	13	—	4.665	912	3.883	220	30	—	5.045	9.710
41 . . . . .	115	838	7	3	—	963	190	796	52	6	—	1.044	2.007
42 . . . . .	104	798	13	8	—	923	195	729	61	4	—	989	1.912
43 . . . . .	89	716	13	6	—	824	188	665	60	—	—	913	1.737
44 . . . . .	85	805	11	3	—	904	196	665	63	4	—	928	1.832
45 . . . . .	100	725	12	5	—	842	181	697	68	3	—	949	1.791
40-45 . . . . .	493	3.882	56	25	—	4.456	950	3.552	304	17	—	4.823	9.279
46 . . . . .	85	695	20	5	—	805	183	572	65	3	—	823	1.628
47 . . . . .	82	670	19	3	—	774	139	570	69	3	—	781	1.555
48 . . . . .	79	677	16	6	—	778	141	581	95	2	—	819	1.597
49 . . . . .	62	578	24	6	—	670	130	480	84	4	—	698	1.368
50 . . . . .	67	612	22	3	—	704	117	570	112	1	—	800	1.504
45-50 . . . . .	375	3.232	101	23	—	3.731	710	2.773	425	13	—	3.921	7.652
51 . . . . .	67	555	18	4	—	644	131	497	107	2	—	737	1.381
52 . . . . .	52	559	21	4	—	636	129	503	122	1	—	755	1.391
53 . . . . .	64	557	22	2	—	645	125	506	118	2	1	752	1.397
54 . . . . .	47	529	30	3	—	609	104	499	125	3	—	731	1.340
55 . . . . .	52	550	31	3	—	636	103	504	133	—	1	741	1.377
50-55 . . . . .	282	2.750	122	16	—	3.170	592	2.509	605	8	2	3.716	6.886
56 . . . . .	49	458	31	6	—	544	133	416	134	2	—	685	1.229
57 . . . . .	43	464	28	1	—	536	120	381	134	2	—	637	1.173
58 . . . . .	28	484	30	1	—	543	104	432	148	—	—	684	1.227
59 . . . . .	36	457	44	6	—	543	92	395	146	2	—	635	1.178
60 . . . . .	37	428	35	1	—	501	94	344	184	3	—	625	1.126
55-60 . . . . .	193	2.291	168	15	—	2.667	543	1.968	746	9	—	3.266	5.933
61 . . . . .	41	447	37	1	—	526	105	310	177	1	—	593	1.119
62 . . . . .	32	394	47	3	—	476	103	304	176	1	—	584	1.060
63 . . . . .	44	366	43	2	—	455	93	278	170	2	—	543	998
64 . . . . .	37	366	53	4	—	460	60	281	216	2	—	559	1.019
65 . . . . .	30	302	67	—	—	399	70	267	204	3	—	544	943
60-65 . . . . .	184	1.875	247	10	—	2.316	431	1.440	943	9	—	2.823	5.139
66 . . . . .	36	319	62	2	—	419	71	225	174	1	—	471	890
67 . . . . .	41	292	68	—	—	401	79	224	201	1	—	505	906
68 . . . . .	31	265	67	1	—	364	51	200	228	1	—	480	844
69 . . . . .	25	247	53	1	—	326	55	172	196	—	—	423	749
70 . . . . .	17	215	52	1	—	285	67	139	185	—	—	391	676
65-70 . . . . .	150	1.338	302	5	—	1.795	323	960	984	3	—	2.270	4.065
71 . . . . .	28	195	61	1	—	285	43	141	194	—	—	378	663
72 . . . . .	20	160	47	—	—	227	40	76	182	—	—	298	525
73 . . . . .	22	147	60	1	—	230	44	82	173	—	—	299	529
74 . . . . .	14	114	76	—	1	205	40	82	156	—	—	278	483
75 . . . . .	20	101	58	—	—	179	34	54	163	—	—	251	430
70-75 . . . . .	104	717	302	2	1	1.128	201	435	868	—	—	1.504	2.630
76 . . . . .	9	90	71	—	—	170	29	60	188	1	—	278	448
77 . . . . .	18	80	55	—	—	153	25	42	149	—	—	216	369
78 . . . . .	12	61	34	—	—	107	23	26	127	—	—	176	283
79 . . . . .	11	61	44	—	—	116	18	14	126	—	—	158	274
80 . . . . .	5	33	26	—	—	64	19	18	88	—	—	125	189
75-80 . . . . .	55	325	230	—	—	610	114	160	678	1	—	953	1.563
80-85 . . . . .	18	94	145	—	—	257	64	37	393	2	—	496	753
85-90 . . . . .	9	33	70	—	—	112	22	9	169	—	—	200	312
90-95 . . . . .	2	5	12	—	—	19	6	2	28	—	—	36	55
95-100 . . . . .	—	—	1	—	—	1	1	—	12	—	—	13	14
oltre 100 . . . . .	—	—	—	—	—	—	—	—	—	—	—	—	—
TOTALE . . . . .	25.671	25.798	1.809	122	1	53.401	25.279	25.970	6.566	146	2	57.963	111.364

TAV. 4 — Popolazione residente per sesso, classe di età e circoscrizione comunale

CIRCOSCRIZIONI COMUNALI	E T À (anni compiuti)												TOTALE
	fino a 6	6-10	10-14	14-18	18-21	21-25	25-35	35-45	45-55	55-60	60-65	oltre 65	
<b>M A S C H I</b>													
Modena . . . . .	2.914	1.927	2.175	2.096	1.635	2.412	6.561	6.542	5.048	2.032	1.809	2.943	38.094
Centro Urbano (Rioni) . . . . .	2.661	1.766	1.990	1.901	1.480	2.176	5.980	6.034	4.665	1.888	1.674	2.737	34.952
Modena Antica													
1° - Nord . . . . .	395	263	285	263	178	246	795	832	623	267	229	359	4.740
2° - Est . . . . .	123	81	96	80	51	72	261	211	191	64	71	107	1.408
3° - Sud . . . . .	281	225	222	208	186	281	852	730	609	235	217	361	4.407
4° - Ovest . . . . .	214	156	144	173	118	186	513	471	428	157	152	415	3.127
Modena Nuova													
5° - Nord . . . . .	264	192	203	192	186	251	614	656	492	210	163	235	3.658
6° - Est . . . . .	513	332	417	361	288	408	1.088	1.104	885	331	258	403	6.388
7° - Sud . . . . .	654	408	474	484	343	481	1.355	1.551	1.130	482	421	640	8.423
8° - Ovest . . . . .	217	104	149	140	130	251	502	479	307	142	163	217	2.801
Restante territorio . . . . .	253	161	185	195	155	236	581	508	383	144	135	206	3.142
Albareto . . . . .	93	51	67	67	47	70	171	175	113	46	27	62	989
Baggiovara . . . . .	99	85	94	80	85	106	232	217	160	66	40	84	1.348
Ca' Fusara . . . . .	2	2	—	—	1	1	2	3	5	1	—	1	18
Cittanova . . . . .	58	28	35	40	28	39	85	86	81	24	13	47	564
Cognento . . . . .	93	59	72	89	45	75	176	161	134	45	30	72	1.051
Collegara . . . . .	91	69	71	68	38	71	165	172	126	43	23	65	1.002
Collegarola . . . . .	40	28	46	25	25	23	91	63	54	16	16	27	454
Fossalta . . . . .	62	42	42	47	34	57	135	108	102	32	25	26	712
Ganaceto . . . . .	68	47	30	50	31	54	113	119	91	33	22	48	706
Lesignana . . . . .	39	29	24	21	19	37	79	95	42	21	12	35	453
Marzaglia . . . . .	97	56	59	60	30	56	149	172	94	33	20	56	882
Navicello . . . . .	28	15	17	19	22	20	71	50	32	18	13	20	325
Ponte Alto di Freto . . . . .	52	33	33	35	33	40	105	91	77	30	21	40	590
Portile . . . . .	71	51	56	42	42	56	139	124	83	31	35	46	776
Saliceto Panaro . . . . .	59	23	32	33	35	41	108	100	85	22	21	43	602
Saliceto San Giuliano . . . . .	158	89	97	100	83	134	318	293	208	74	64	103	1.721
San Donnino . . . . .	42	24	32	33	26	25	77	94	55	17	19	37	481
San Martino di Mugnano . . . . .	38	15	24	24	14	18	42	58	29	14	16	15	307
San Matteo . . . . .	34	25	31	18	28	22	55	76	44	10	11	22	376
Santa Maria di Mugnano . . . . .	52	27	34	27	22	22	71	71	44	8	14	34	426
Tre Olmi . . . . .	54	30	33	34	23	40	100	79	70	20	15	32	530
Vaciglio . . . . .	35	19	25	18	16	22	48	57	45	7	17	24	333
Villanova . . . . .	56	34	38	60	43	41	100	115	79	24	33	38	661
<b>COMUNE . . . . .</b>	<b>4.335</b>	<b>2.808</b>	<b>3.167</b>	<b>3.086</b>	<b>2.405</b>	<b>3.482</b>	<b>9.193</b>	<b>9.121</b>	<b>6.901</b>	<b>2.667</b>	<b>2.316</b>	<b>3.920</b>	<b>53.401</b>

Segue TAV. 4 — Popolazione residente per sesso, classe di età e circoscrizione comunale

CIRCOSCRIZIONI COMUNALI	E T A (anni compiuti)											TOTALE	
	fino a 6	6-10	10-14	14-18	18-21	21-25	25-35	35-45	45-55	55-60	60-65		oltre 65
<b>F E M M I N E</b>													
Modena . . . . .	2.890	1.823	2.190	2.126	1.689	2.474	7.311	7.456	5.987	2.624	2.274	4.457	43.301
Centro Urbano (Rioni) . . . . .	2.660	1.674	2.022	1.936	1.532	2.275	6.772	6.963	5.627	2.472	2.145	4.246	40.324
Modena Antica													
1° - Nord . . . . .	409	264	291	248	191	315	994	1.064	817	369	316	624	5.902
2° - Est . . . . .	115	59	77	78	61	93	303	256	227	126	105	194	1.694
3° - Sud . . . . .	319	231	304	258	208	289	881	835	826	344	328	602	5.425
4° - Ovest . . . . .	209	125	162	164	127	182	547	630	548	242	236	649	3.821
Modena Nuova													
5° - Nord . . . . .	270	182	186	205	175	245	688	711	546	238	177	292	3.915
6° - Est . . . . .	501	290	395	386	275	425	1.179	1.246	949	405	304	627	6.982
7° - Sud . . . . .	646	412	471	448	392	574	1.691	1.704	1.333	578	516	972	9.737
8° - Ovest . . . . .	191	111	136	149	103	152	489	517	381	170	163	286	2.848
Restante territorio . . . . .	230	149	168	190	157	190	539	493	380	152	129	211	2.977
Albareto . . . . .	81	52	61	76	52	77	156	163	105	54	23	69	969
Baggiovara . . . . .	117	66	96	78	63	111	210	174	149	64	47	92	1.267
Ca' Fusara . . . . .	2	—	2	3	3	3	—	6	1	—	—	1	21
Cittanova . . . . .	40	34	40	31	29	35	87	70	59	28	17	39	509
Cogmento . . . . .	78	42	59	76	63	89	174	154	117	44	40	61	997
Collegara . . . . .	89	57	67	48	55	77	162	178	104	43	36	74	990
Collegarola . . . . .	30	25	21	19	27	30	81	63	49	17	22	33	417
Fossalta . . . . .	45	37	42	46	34	51	114	114	93	28	21	40	665
Ganaceto . . . . .	65	40	39	51	36	46	127	118	82	30	27	54	715
Lesignana . . . . .	38	22	20	27	15	24	76	87	43	21	18	33	424
Marzaglia . . . . .	93	54	57	59	36	49	152	142	80	35	24	49	830
Navicello . . . . .	27	19	18	30	16	30	53	53	36	12	11	17	322
Ponte Alto di Freto . . . . .	46	27	47	38	34	45	106	81	84	18	17	33	576
Portile . . . . .	65	50	41	61	34	68	134	122	85	39	35	49	783
Saliceto Panaro . . . . .	59	40	41	40	37	40	112	94	63	21	20	45	612
Saliceto San Giuliano . . . . .	137	67	90	89	75	129	319	255	198	81	65	108	1.613
San Donnino . . . . .	53	25	36	38	26	28	78	88	46	18	20	37	498
San Martino di Mugnano . . . . .	17	18	21	16	11	17	43	55	31	12	14	21	276
San Matteo . . . . .	34	28	27	26	12	29	55	67	37	11	14	27	367
Santa Maria di Mugnano . . . . .	39	20	29	22	11	32	58	74	39	15	14	38	391
Tre Olmi . . . . .	48	24	31	37	22	43	84	80	53	15	18	35	490
Vaciglio . . . . .	24	17	20	21	20	23	39	61	35	8	17	20	305
Villanova . . . . .	50	40	57	32	37	47	96	113	61	28	29	40	630
<b>COMUNE . . . . .</b>	<b>4.167</b>	<b>2.627</b>	<b>3.152</b>	<b>3.090</b>	<b>2.437</b>	<b>3.597</b>	<b>9.827</b>	<b>9.868</b>	<b>7.637</b>	<b>3.266</b>	<b>2.823</b>	<b>5.472</b>	<b>57.963</b>



Segue TAV. 4 — Popolazione residente per sesso, classe di età e circoscrizione comunale

CIRCOSCRIZIONI COMUNALI	E T À (anni compiuti)											TOTALE	
	fino a 6	6-10	10-14	14-18	18-21	21-25	25-35	35-45	45-55	55-60	60-65		oltre 65
M A S C H I E F E M M I N E													
Modena . . . . .	5.804	3.750	4.365	4.222	3.324	4.886	13.872	13.998	11.035	4.656	4.083	7.400	81.395
Centro Urbano (Rioni) . . . . .	5.321	3.440	4.012	3.837	3.012	4.451	12.752	12.997	10.292	4.360	3.819	6.983	75.276
Modena Antica													
1° - Nord . . . . .	804	532	576	511	369	561	1.789	1.896	1.440	636	545	983	10.642
2° - Est. . . . .	238	140	173	158	112	165	564	467	418	190	176	301	3.102
3° - Sud . . . . .	600	456	526	466	394	570	1.733	1.565	1.435	579	545	963	9.832
4° - Ovest . . . . .	423	281	306	337	245	368	1.060	1.101	976	399	388	1.064	6.948
Modena Nuova													
5° - Nord . . . . .	534	374	389	397	361	496	1.302	1.367	1.038	448	340	527	7.573
6° - Est. . . . .	1.014	622	812	747	563	833	2.267	2.350	1.834	736	562	1.030	13.370
7° - Sud . . . . .	1.300	820	945	932	735	1.055	3.046	3.255	2.463	1.060	937	1.612	18.160
8° - Ovest . . . . .	408	215	255	289	233	403	991	996	688	312	326	503	5.649
Restante territorio . . . . .	483	310	358	385	312	435	1.120	1.001	743	296	264	417	6.119
Albareto . . . . .	174	103	128	143	99	147	327	338	218	100	50	131	1.958
Baggiovara . . . . .	216	151	190	158	148	217	442	391	309	130	87	176	2.615
Ca' Fusara . . . . .	4	2	2	3	4	4	2	9	6	1	—	2	39
Cittanova . . . . .	98	62	75	71	57	74	172	156	140	52	30	86	1.073
Cognento . . . . .	171	101	131	165	108	164	350	315	251	89	70	133	2.048
Collegara . . . . .	180	126	138	116	93	148	327	350	230	86	59	139	1.992
Collegarola . . . . .	70	53	67	44	52	53	172	126	103	33	38	60	871
Fossalta . . . . .	107	79	84	93	68	108	249	222	195	60	46	66	1.377
Ganaceto . . . . .	133	87	69	101	67	100	240	237	173	63	49	102	1.421
Lesignana . . . . .	77	51	44	48	34	61	155	182	85	42	30	68	877
Marzaglia . . . . .	190	110	116	119	66	105	301	314	174	68	44	105	1.712
Navicello . . . . .	55	34	35	49	38	50	124	103	68	30	24	37	647
Ponte Alto di Freto . . . . .	98	60	80	73	67	85	211	172	161	48	38	73	1.166
Portile . . . . .	136	101	97	103	76	124	273	246	168	70	70	95	1.559
Saliceto Panaro . . . . .	118	63	73	73	72	81	220	194	148	43	41	88	1.214
Saliceto San Giuliano . . . . .	295	156	187	189	158	263	637	548	406	155	129	211	3.334
San Donnino . . . . .	95	49	68	71	52	53	155	182	101	35	39	74	974
San Martino di Mugnano . . . . .	55	33	45	40	25	35	85	113	60	26	30	36	583
San Matteo . . . . .	68	53	58	44	40	51	110	143	81	21	25	49	743
Santa Maria di Mugnano . . . . .	91	47	63	49	33	54	129	145	83	23	28	72	817
Tre Olmi . . . . .	102	54	64	71	45	83	184	159	123	35	33	67	1.020
Vaciglio . . . . .	59	36	45	39	36	45	87	118	80	15	34	44	638
Villanova . . . . .	106	74	95	92	80	88	196	228	140	52	62	78	1.291
<b>COMUNE . . . . .</b>	<b>8.502</b>	<b>5.435</b>	<b>6.319</b>	<b>6.176</b>	<b>4.842</b>	<b>7.079</b>	<b>19.020</b>	<b>18.989</b>	<b>14.538</b>	<b>5.933</b>	<b>5.139</b>	<b>9.392</b>	<b>111.364</b>

TAV. 5 — Popolazione residente attiva, per sesso, professione, posizione nella professione e rami di attività economica

N. classificazione	PROFESSIONI — POSIZIONI NELLA PROFESSIONE	AGRICOLTURA, CACCIA E PESCA		INDUSTRIE		PUBBLICA AMMINISTRAZIONE		ALTRI RAMI		TOTALE	
		MF	M	MF	M	MF	M	MF	M	MF	M
<b>1</b>	<b>PROFESSIONI E ARTI LIBERALI E ASSIMILATE</b>										
1.11	Insegnanti di scuole medie e superiori . . . . .	—	—	—	—	615	306	—	—	615	306
	Imprenditori, liberi professionisti, dirigenti e impiegati	—	—	—	—	615	306	—	—	615	306
1.12	Insegnanti di educazione fisica . . . . .	—	—	—	—	12	10	5	5	17	15
	Imprenditori, liberi professionisti, dirigenti e impiegati	—	—	—	—	12	10	5	5	17	15
1.13	Maestri elementari, istitutori, precettori . . . . .	—	—	—	—	969	214	4	—	973	214
	Imprenditori, liberi professionisti, dirigenti e impiegati	—	—	—	—	969	214	4	—	973	214
1.20	Artisti, letterati, giornalisti, pubblicisti e professioni similari . . . . .	—	—	19	17	2	1	119	102	140	120
	Imprenditori, liberi professionisti, dirigenti e impiegati	—	—	19	17	2	1	119	102	140	120
1.30	Ecclesiastici e religiosi . . . . .	—	—	—	—	266	120	—	—	266	120
	Imprenditori, liberi professionisti, dirigenti e impiegati	—	—	—	—	266	120	—	—	266	120
1.41	Medici-chirurghi. . . . .	—	—	3	3	295	288	—	—	298	291
	Imprenditori, liberi professionisti, dirigenti e impiegati	—	—	3	3	295	288	—	—	298	291
1.42	Ostetriche, infermieri diplomati, assistenti sanitari, vigilatrici scolastiche . . . . .	—	—	1	1	107	14	—	—	108	15
	Imprenditori, liberi professionisti, dirigenti e impiegati	—	—	1	1	107	14	—	—	108	15
1.43	Farmacisti. . . . .	—	—	—	—	56	33	1	—	57	33
	Imprenditori, liberi professionisti, dirigenti e impiegati	—	—	—	—	33	16	1	—	34	16
	Lavoratori in proprio e coadiuvanti . . . . .	—	—	—	—	23	17	—	—	23	17
1.51	Magistrati, avvocati, procuratori legali, notai . . . . .	—	—	1	1	23	23	146	144	170	168
	Imprenditori, liberi professionisti, dirigenti e impiegati	—	—	1	1	23	23	146	144	170	168
1.52	Cancellieri, ufficiali giudiziari . . . . .	—	—	—	—	26	26	—	—	26	26
	Imprenditori, liberi professionisti, dirigenti e impiegati	—	—	—	—	26	26	—	—	26	26
1.61	Ufficiali dei corpi armati dello Stato, funzionari di polizia e dei servizi di protezione . . . . .	—	—	—	—	191	191	—	—	191	191
	Imprenditori, liberi professionisti, dirigenti e impiegati	—	—	—	—	191	191	—	—	191	191
1.62	Sottufficiali dei corpi armati dello Stato, di polizia e dei servizi di protezione . . . . .	—	—	—	—	272	272	—	—	272	272
	Imprenditori, liberi professionisti, dirigenti e impiegati	—	—	—	—	272	272	—	—	272	272
<b>2</b>	<b>PROFESSIONI AMMINISTRATIVE, TECNICHE E OPERATIVE VARIE</b>										
2.11	Amministratori titolari di azienda e amministratori delegati . . . . .	451	344	257	244	—	—	266	244	974	832
	Imprenditori, liberi professionisti, dirigenti e impiegati	424	323	223	216	—	—	246	232	893	771
	Lavoratori in proprio e coadiuvanti . . . . .	27	21	34	28	—	—	20	12	81	61
2.12	Amministratori, direttori generali e categorie similari di pubblica amministrazione ed imprese private. . . . .	—	—	—	—	4	4	—	—	4	4
	Imprenditori, liberi professionisti, dirigenti e impiegati	—	—	—	—	4	4	—	—	4	4
2.13	Contabili, ragionieri, commercialisti, statistici, impiegati amministrativi e tecnico-amministrativi; stenografi, dattilografi . . . . .	46	33	986	593	1.647	1.148	1.565	1.075	4.244	2.849
	Imprenditori, liberi professionisti, dirigenti e impiegati	46	33	981	592	1.647	1.148	1.559	1.072	4.233	2.845
	Lavoratori in proprio e coadiuvanti . . . . .	—	—	5	1	—	—	6	3	11	4
2.21	Agronomi, veterinari, ingegneri, chimici, architetti, geologi. . . . .	1	1	52	50	49	46	44	44	146	141
	Imprenditori, liberi professionisti, dirigenti e impiegati	1	1	52	50	49	46	44	44	146	141
2.22	Periti, ufficiali di macchina e di coperta, piloti, disegnatori, telefonisti e simili . . . . .	37	37	130	124	84	83	160	106	411	350
	Imprenditori, liberi professionisti, dirigenti e impiegati	37	37	130	124	84	83	160	106	411	350
2.23	Capitecnici, capi di officina, capistazione e altri impiegati tecnici . . . . .	2	2	136	134	53	52	57	51	248	239
	Imprenditori, liberi professionisti, dirigenti e impiegati	2	2	136	134	53	52	57	51	248	239
2.31	Agenti di vendita e di pubblicità, mediatori e simili	—	—	—	—	—	—	244	238	244	238
	Imprenditori, liberi professionisti, dirigenti e impiegati	—	—	—	—	—	—	231	226	231	226
	Lavoratori in proprio e coadiuvanti . . . . .	—	—	—	—	—	—	13	12	13	12
2.32	Piazzisti, viaggiatori di commercio e simili . . . . .	—	—	138	134	12	12	251	250	401	396
	Imprenditori, liberi professionisti, dirigenti e impiegati	—	—	138	134	12	12	250	249	400	395
	Lavoratori in proprio e coadiuvanti . . . . .	—	—	—	—	—	—	1	1	1	1
2.40	Professioni varie non classificate altrove . . . . .	—	—	—	—	—	—	2	1	2	1
	Imprenditori, liberi professionisti, dirigenti e impiegati	—	—	—	—	—	—	1	—	1	—
	Lavoratori in proprio e coadiuvanti . . . . .	—	—	—	—	—	—	1	1	1	1

Segue TAV. 5 — Popolazione residente attiva, per sesso, professione, posizione nella professione e rami di attività economica

N. classificazione	PROFESSIONI — POSIZIONI NELLA PROFESSIONE	AGRICOLTURA, CACCIA E PESCA		INDUSTRIE		PUBBLICA AMMINISTRAZIONE		ALTRI RAMI		TOTALE	
		MF	M	MF	M	MF	M	MF	M	MF	M
<b>3</b>	<b>ARTI E MESTIERI PARTICOLARI DELLE LAVORAZIONI AGRICOLE E FORESTALI, DELL'ALLEVAMENTO DEL BESTIAME E DELLA PESCA</b>										
3.10	<b>Coltivatori agricoli generici . . . . .</b>	<b>10.513</b>	<b>7.313</b>	—	—	3	2	—	—	<b>10.516</b>	<b>7.315</b>
	Lavoratori in proprio e coadiuvanti . . . . .	8.660	5.951	—	—	—	—	—	—	8.660	5.951
	Lavoratori dipendenti . . . . .	1.853	1.362	—	—	3	2	—	—	1.856	1.364
3.21	<b>Ortolani, giardinieri, floricoltori, vivaisti e simili</b>	<b>43</b>	<b>39</b>	—	—	—	—	—	—	<b>43</b>	<b>39</b>
	Lavoratori in proprio e coadiuvanti . . . . .	35	31	—	—	—	—	—	—	35	31
	Lavoratori dipendenti . . . . .	8	8	—	—	—	—	—	—	8	8
3.22	<b>Vignaioli. . . . .</b>	—	—	—	—	—	—	—	—	—	—
3.23	<b>Agrumicoltori, olivicoltori, frutticoltori . . . . .</b>	<b>8</b>	<b>6</b>	—	—	—	—	—	—	<b>8</b>	<b>6</b>
	Lavoratori in proprio e coadiuvanti . . . . .	6	5	—	—	—	—	—	—	6	5
	Lavoratori dipendenti . . . . .	2	1	—	—	—	—	—	—	2	1
3.24	<b>Altri coltivatori specializzati . . . . .</b>	—	—	—	—	<b>14</b>	<b>10</b>	<b>6</b>	<b>6</b>	<b>20</b>	<b>16</b>
	Lavoratori dipendenti . . . . .	—	—	—	—	14	10	6	6	20	16
3.30	<b>Operatori agricoli vari specializzati . . . . .</b>	<b>22</b>	<b>13</b>	—	—	<b>1</b>	<b>1</b>	<b>1</b>	<b>1</b>	<b>24</b>	<b>15</b>
	Lavoratori in proprio e coadiuvanti . . . . .	7	3	—	—	—	—	—	—	7	3
	Lavoratori dipendenti . . . . .	15	10	—	—	1	1	1	1	17	12
3.40	<b>Selvicoltori, boscaioli, carbonai . . . . .</b>	<b>7</b>	<b>7</b>	<b>1</b>	<b>1</b>	—	—	—	—	<b>8</b>	<b>8</b>
	Lavoratori dipendenti . . . . .	7	7	1	1	—	—	—	—	8	8
3.50	<b>Allevatori, pastori, guardiani di animali . . . . .</b>	<b>100</b>	<b>92</b>	—	—	<b>1</b>	<b>1</b>	<b>60</b>	<b>60</b>	<b>161</b>	<b>153</b>
	Lavoratori in proprio e coadiuvanti . . . . .	14	14	—	—	—	—	11	11	25	25
	Lavoratori dipendenti . . . . .	86	78	—	—	1	1	49	49	136	128
3.60	<b>Pescatori, piscicoltori, cacciatori . . . . .</b>	<b>2</b>	<b>2</b>	—	—	—	—	—	—	<b>2</b>	<b>2</b>
	Lavoratori in proprio e coadiuvanti . . . . .	2	2	—	—	—	—	—	—	2	2
<b>4</b>	<b>ARTI E MESTIERI PARTICOLARI DELLA LAVORAZIONE E FABBRICAZIONE DI MATERIALI E PRODOTTI INDUSTRIALI E ARTIGIANI</b>										
4.11	<b>Mugnai, panettieri, pastai, pasticciere, gelatieri e simili . . . . .</b>	—	—	<b>521</b>	<b>411</b>	<b>1</b>	<b>1</b>	<b>56</b>	<b>52</b>	<b>578</b>	<b>464</b>
	Lavoratori in proprio e coadiuvanti . . . . .	—	—	127	111	—	—	6	4	133	115
	Lavoratori dipendenti . . . . .	—	—	394	300	1	1	50	48	445	349
4.12	<b>Macellatori. . . . .</b>	—	—	<b>53</b>	<b>52</b>	—	—	<b>1</b>	<b>1</b>	<b>54</b>	<b>53</b>
	Lavoratori in proprio e coadiuvanti . . . . .	—	—	3	3	—	—	—	—	3	3
	Lavoratori dipendenti . . . . .	—	—	50	49	—	—	1	1	51	50
4.13	<b>Salatori e affumicatori di carne e di pesce, insaccatori, confezionatori di conserve alimentari . . . . .</b>	—	—	<b>143</b>	<b>130</b>	—	—	<b>2</b>	<b>2</b>	<b>145</b>	<b>132</b>
	Lavoratori in proprio e coadiuvanti . . . . .	—	—	6	5	—	—	—	—	6	5
	Lavoratori dipendenti . . . . .	—	—	137	125	—	—	2	2	139	127
4.14	<b>Casari . . . . .</b>	<b>26</b>	<b>25</b>	<b>205</b>	<b>197</b>	—	—	—	—	<b>231</b>	<b>222</b>
	Lavoratori in proprio e coadiuvanti . . . . .	—	—	47	45	—	—	—	—	47	45
	Lavoratori dipendenti . . . . .	26	25	158	152	—	—	—	—	184	177
4.15	<b>Frantoiani, vinificatori, birrai, maltatori, gassosai</b>	<b>19</b>	<b>17</b>	<b>57</b>	<b>47</b>	—	—	<b>5</b>	<b>3</b>	<b>81</b>	<b>67</b>
	Lavoratori in proprio e coadiuvanti . . . . .	—	—	1	1	—	—	—	—	1	1
	Lavoratori dipendenti . . . . .	19	17	56	46	—	—	5	3	80	66
4.16	<b>Condizionatori e confezionatori del tabacco . . . . .</b>	—	—	<b>787</b>	<b>46</b>	—	—	—	—	<b>787</b>	<b>46</b>
	Lavoratori dipendenti . . . . .	—	—	787	46	—	—	—	—	787	46
4.21	<b>Filatori, tessitori, cardatori, merlettai, cordai e simili . . . . .</b>	—	—	<b>25</b>	<b>10</b>	<b>2</b>	—	—	—	<b>27</b>	<b>10</b>
	Lavoratori in proprio e coadiuvanti . . . . .	—	—	7	6	—	—	—	—	7	6
	Lavoratori dipendenti . . . . .	—	—	18	4	2	—	—	—	20	4
4.22	<b>Lavoratori e sgrassatori di lana, tintori e finitori di filati, e tessuti, impermeabilizzatori di tessuti e simili . . . . .</b>	—	—	<b>5</b>	<b>1</b>	—	—	—	—	<b>5</b>	<b>1</b>
	Lavoratori in proprio e coadiuvanti . . . . .	—	—	2	1	—	—	—	—	2	1
	Lavoratori dipendenti . . . . .	—	—	3	—	—	—	—	—	3	—
4.31	<b>Sarti, pellicciai, cappellai, camiciai, magliai, borsettieri, tappezzeri e simili . . . . .</b>	—	—	<b>2.199</b>	<b>302</b>	<b>36</b>	<b>3</b>	<b>22</b>	<b>3</b>	<b>2.257</b>	<b>308</b>
	Lavoratori in proprio e coadiuvanti . . . . .	—	—	799	179	—	—	—	—	799	179
	Lavoratori dipendenti . . . . .	—	—	1.400	123	36	3	22	3	1.458	129
4.32	<b>Calzolai . . . . .</b>	—	—	<b>1.228</b>	<b>654</b>	<b>4</b>	<b>4</b>	—	—	<b>1.232</b>	<b>658</b>
	Lavoratori in proprio e coadiuvanti . . . . .	—	—	351	322	—	—	—	—	351	322
	Lavoratori dipendenti . . . . .	—	—	877	332	4	4	—	—	881	336

Segue TAV. 5 — Popolazione residente attiva, per sesso, professione, posizione nella professione e rami di attività economica

N. classificazione	PROFESSIONI — POSIZIONI NELLA PROFESSIONE	AGRICOLTURA, CACCIA E PESCA		INDUSTRIE		PUBBLICA AMMINISTRAZIONE		ALTRI RAMI		TOTALE	
		MF	M	MF	M	MF	M	MF	M	MF	M
4.33	<b>Ombrellai, spazzolai, bottonieri, pettinai . . . . .</b>	—	—	15	6	—	—	—	—	15	6
	Lavoratori in proprio e coadiuvanti . . . . .	—	—	9	6	—	—	—	—	9	6
	Lavoratori dipendenti . . . . .	—	—	6	—	—	—	—	—	6	—
4.34	<b>Stiratrici, lavandaie, tintori e smacchiatori di abiti</b>	—	—	2	1	32	1	221	37	255	39
	Lavoratori in proprio e coadiuvanti . . . . .	—	—	—	—	—	—	102	30	102	30
	Lavoratori dipendenti . . . . .	—	—	2	1	32	1	119	7	153	9
4.35	<b>Conciatori, imbalsamatori . . . . .</b>	—	—	80	73	—	—	—	—	80	73
	Lavoratori in proprio e coadiuvanti . . . . .	—	—	4	4	—	—	—	—	4	4
	Lavoratori dipendenti . . . . .	—	—	76	69	—	—	—	—	76	69
4.36	<b>Sellai, pellettieri e simili . . . . .</b>	—	—	271	59	2	2	—	—	273	61
	Lavoratori in proprio e coadiuvanti . . . . .	—	—	32	22	—	—	—	—	32	22
	Lavoratori dipendenti . . . . .	—	—	239	37	2	2	—	—	241	39
4.41	<b>Falegnami, ebanisti, mobiliari e simili . . . . .</b>	1	1	898	849	16	16	32	32	947	898
	Lavoratori in proprio e coadiuvanti . . . . .	—	—	318	318	—	—	—	—	318	318
	Lavoratori dipendenti . . . . .	1	1	580	531	16	16	32	32	629	580
4.42	<b>Astucciari, corniciari, intarsiatori e simili . . . . .</b>	—	—	29	22	1	1	1	1	31	24
	Lavoratori in proprio e coadiuvanti . . . . .	—	—	16	13	—	—	—	—	16	13
	Lavoratori dipendenti . . . . .	—	—	13	9	1	1	1	1	15	11
4.43	<b>Bottai, barilari, carradori e carpentieri in legno</b>	1	1	107	103	1	1	1	1	110	106
	Lavoratori in proprio e coadiuvanti . . . . .	—	—	31	31	—	—	—	—	31	31
	Lavoratori dipendenti . . . . .	1	1	76	72	1	1	1	1	79	75
4.44	<b>Mobiliari in canne, vimini e giunchi; cestai, impagliatori, cappellari in paglia, scopai, sugherai e simili . . . . .</b>	—	—	57	27	—	—	—	—	57	27
	Lavoratori in proprio e coadiuvanti . . . . .	—	—	30	22	—	—	—	—	30	22
	Lavoratori dipendenti . . . . .	—	—	27	5	—	—	—	—	27	5
4.50	<b>Minatori, cavatori ed altri mestieri inerenti alla estrazione dei minerali . . . . .</b>	—	—	21	21	—	—	—	—	21	21
	Lavoratori in proprio e coadiuvanti . . . . .	—	—	4	4	—	—	—	—	4	4
	Lavoratori dipendenti . . . . .	—	—	17	17	—	—	—	—	17	17
4.61	<b>Fonditori, fornisti, formatori . . . . .</b>	—	—	1.084	808	—	—	1	1	1.085	809
	Lavoratori in proprio e coadiuvanti . . . . .	—	—	25	25	—	—	—	—	25	25
	Lavoratori dipendenti . . . . .	—	—	1.059	783	—	—	1	1	1.060	784
4.62	<b>Laminatori, trafilatori, fucinatori, saldatori, tagliatori di prodotti meccanici e simili . . . . .</b>	—	—	1.652	1.525	2	2	13	13	1.667	1.540
	Lavoratori in proprio e coadiuvanti . . . . .	—	—	101	99	—	—	—	—	101	99
	Lavoratori dipendenti . . . . .	—	—	1.551	1.426	2	2	13	13	1.566	1.441
4.63	<b>Galvanoplastieri, temperatori, verniciatori e smaltatori di metalli . . . . .</b>	—	—	243	233	1	1	8	8	252	242
	Lavoratori in proprio e coadiuvanti . . . . .	—	—	33	32	—	—	—	—	33	32
	Lavoratori dipendenti . . . . .	—	—	210	201	1	1	8	8	219	210
4.64	<b>Meccanici di precisione, orologiai, orefici . . . . .</b>	—	—	163	150	54	53	7	7	224	210
	Lavoratori in proprio e coadiuvanti . . . . .	—	—	82	82	27	26	—	—	109	108
	Lavoratori dipendenti . . . . .	—	—	81	68	27	27	7	7	115	102
4.65	<b>Utensilisti e attrezzisti di officina, mobiliari in ferro . . . . .</b>	2	2	851	835	6	6	47	47	906	890
	Lavoratori in proprio e coadiuvanti . . . . .	—	—	134	133	—	—	—	—	134	133
	Lavoratori dipendenti . . . . .	2	2	717	702	6	6	47	47	772	757
4.66	<b>Montatori di apparecchi, collaudatori e riparatori meccanici, meccanici generici . . . . .</b>	1	1	1.003	951	5	5	47	46	1.056	1.003
	Lavoratori in proprio e coadiuvanti . . . . .	—	—	163	162	—	—	1	1	164	163
	Lavoratori dipendenti . . . . .	1	1	840	789	5	5	46	45	892	840
4.67	<b>Fabbri ferrai, ramai, ottonai, carpentieri in ferro</b>	—	—	475	459	1	1	6	6	482	466
	Lavoratori in proprio e coadiuvanti . . . . .	—	—	121	120	—	—	—	—	121	120
	Lavoratori dipendenti . . . . .	—	—	354	339	1	1	6	6	361	346
4.71	<b>Scalpellini, tagliatori e modellatori di marmi e pietre; tagliatori, formatori e gettatori di cemento, gesso e grès . . . . .</b>	—	—	127	104	—	—	—	—	127	104
	Lavoratori in proprio e coadiuvanti . . . . .	—	—	25	25	—	—	—	—	25	25
	Lavoratori dipendenti . . . . .	—	—	102	79	—	—	—	—	102	79
4.72	<b>Ceramisti, terracottai, fornai, vetrai . . . . .</b>	—	—	270	159	—	—	—	—	270	159
	Lavoratori in proprio e coadiuvanti . . . . .	—	—	6	6	—	—	—	—	6	6
	Lavoratori dipendenti . . . . .	—	—	264	153	—	—	—	—	264	153
4.73	<b>Mosaicisti, incisori, pittori, verniciatori di pietre, ceramiche e vetri . . . . .</b>	—	—	22	11	—	—	2	2	24	13
	Lavoratori in proprio e coadiuvanti . . . . .	—	—	1	1	—	—	—	—	1	1
	Lavoratori dipendenti . . . . .	—	—	21	10	—	—	2	2	23	12

Segue Tav. 5 — Popolazione residente attiva, per sesso, professione, posizione nella professione e rami di attività economica

N. classificazione	PROFESSIONI — POSIZIONI NELLA PROFESSIONE	AGRICOLTURA, CACCIA E PESCA		INDUSTRIE		PUBBLICA AMMINISTRAZIONE		ALTRI RAMI		TOTALE	
		MF	M	MF	M	MF	M	MF	M	MF	M
4.74	<b>Capimastri, muratori, cementisti e simili . . . . .</b>	3	3	1.342	1.332	23	23	7	7	1.375	1.365
	Lavoratori in proprio e coadiuvanti . . . . .	—	—	211	210	—	—	—	—	211	210
	Lavoratori dipendenti . . . . .	3	3	1.131	1.122	23	23	7	7	1.164	1.155
4.75	<b>Stagnini, idraulici, gasisti . . . . .</b>	—	—	108	107	—	—	6	6	114	113
	Lavoratori in proprio e coadiuvanti . . . . .	—	—	23	22	—	—	—	—	23	22
	Lavoratori dipendenti . . . . .	—	—	85	85	—	—	6	6	91	91
4.76	<b>Armatori di linee ferroviarie e tramviarie, di miniere e gallerie . . . . .</b>	—	—	9	9	60	60	106	96	175	165
	Lavoratori dipendenti . . . . .	—	—	9	9	60	60	106	96	175	165
4.77	<b>Manovali edili, sterratori, stradini . . . . .</b>	2	2	558	555	74	74	4	4	638	635
	Lavoratori in proprio e coadiuvanti . . . . .	—	—	2	2	—	—	—	—	2	2
	Lavoratori dipendenti . . . . .	2	2	556	553	74	74	4	4	636	633
4.81	<b>Analizzatori ed altri mestieri inerenti alle lavorazioni chimiche . . . . .</b>	1	1	56	50	1	1	—	—	58	52
	Lavoratori in proprio e coadiuvanti . . . . .	—	—	4	4	—	—	—	—	4	4
	Lavoratori dipendenti . . . . .	1	1	52	46	1	1	—	—	54	48
4.82	<b>Saponieri, candelai, fiammiferai, cerinai . . . . .</b>	—	—	17	12	—	—	—	—	17	12
	Lavoratori in proprio e coadiuvanti . . . . .	—	—	5	5	—	—	—	—	5	5
	Lavoratori dipendenti . . . . .	—	—	12	7	—	—	—	—	12	7
4.83	<b>Pirotecnici e artigieri in genere . . . . .</b>	—	—	19	3	2	2	—	—	21	5
	Lavoratori dipendenti . . . . .	—	—	19	3	2	2	—	—	21	5
4.84	<b>Vulcanizzatori e altri mestieri inerenti alla lavorazione della gomma . . . . .</b>	—	—	47	47	—	—	—	—	47	47
	Lavoratori in proprio e coadiuvanti . . . . .	—	—	17	17	—	—	—	—	17	17
	Lavoratori dipendenti . . . . .	—	—	30	30	—	—	—	—	30	30
4.91	<b>Cartai, cartonai e simili . . . . .</b>	—	—	22	1	—	—	—	—	22	1
	Lavoratori dipendenti . . . . .	—	—	22	1	—	—	—	—	22	1
4.92	<b>Cartotecnici; legatori di libri e simili . . . . .</b>	—	—	126	31	1	1	—	—	127	32
	Lavoratori in proprio e coadiuvanti . . . . .	—	—	20	20	—	—	—	—	20	20
	Lavoratori dipendenti . . . . .	—	—	106	11	1	1	—	—	107	12
5	<b>ARTI GRAFICHE E MESTIERI INERENTI ALLA INSTALLAZIONE E FUNZIONAMENTO DI IMPIANTI E APPARECCHIATURE E ALLA CONDUZIONE DI MACCHINE MOTRICI E MEZZI DI TRASPORTO</b>										
5.11	<b>Tipografi, litografi e zincografi . . . . .</b>	—	—	223	188	3	3	—	—	226	191
	Lavoratori in proprio e coadiuvanti . . . . .	—	—	22	20	—	—	—	—	22	20
	Lavoratori dipendenti . . . . .	—	—	201	168	3	3	—	—	204	171
5.12	<b>Fotografi . . . . .</b>	—	—	65	58	2	2	4	4	71	64
	Lavoratori in proprio e coadiuvanti . . . . .	—	—	33	31	—	—	—	—	33	31
	Lavoratori dipendenti . . . . .	—	—	32	27	2	2	4	4	38	33
5.20	<b>Elettricisti, elettrotecnici, radiotecnici ed altri mestieri inerenti alla installazione e al funzionamento di impianti e apparecchi elettrici . . . . .</b>	1	1	578	564	15	15	101	100	695	680
	Lavoratori in proprio e coadiuvanti . . . . .	—	—	116	115	—	—	—	—	116	115
	Lavoratori dipendenti . . . . .	1	1	462	449	15	15	101	100	579	565
5.30	<b>Operatori cinematografici ed altri mestieri inerenti alla preparazione delle scene . . . . .</b>	—	—	—	—	—	—	27	27	27	27
	Lavoratori dipendenti . . . . .	—	—	—	—	—	—	27	27	27	27
5.40	<b>Macchinisti e fuochisti di macchine e impianti fissi; lubrificatori . . . . .</b>	3	3	108	103	17	17	8	8	136	131
	Lavoratori in proprio e coadiuvanti . . . . .	—	—	3	3	—	—	—	—	3	3
	Lavoratori dipendenti . . . . .	3	3	105	100	17	17	8	8	133	128
5.51	<b>Macchinisti di mezzi di trasporto, conduttori di tram e simili . . . . .</b>	—	—	—	—	—	—	53	53	53	53
	Lavoratori dipendenti . . . . .	—	—	—	—	—	—	53	53	53	53
5.52	<b>Autisti, conduttori di macchine agricole, motoristi di aviazione, di motoscafi e di barche a motore . . . . .</b>	74	73	130	129	26	26	638	638	868	866
	Lavoratori in proprio e coadiuvanti . . . . .	32	32	—	—	—	—	211	211	243	243
	Lavoratori dipendenti . . . . .	42	41	130	129	26	26	427	427	625	623
5.53	<b>Draghisti, gruisti, frenatori e simili . . . . .</b>	—	—	23	23	—	—	138	138	161	161
	Lavoratori dipendenti . . . . .	—	—	23	23	—	—	138	138	161	161
5.60	<b>Marittimi di coperta, barcaioli ed altri mestieri similari . . . . .</b>	—	—	—	—	—	—	1	1	1	1
	Lavoratori in proprio e coadiuvanti . . . . .	—	—	—	—	—	—	1	1	1	1
5.71	<b>Vetturini, carrettieri, vagonari e simili . . . . .</b>	1	1	4	4	—	—	86	86	91	91
	Lavoratori in proprio e coadiuvanti . . . . .	—	—	—	—	—	—	64	64	64	64
	Lavoratori dipendenti . . . . .	1	1	4	4	—	—	22	22	27	27

Segue TAV. 5 — Popolazione residente attiva, per sesso, professione, posizione nella professione e rami di attività economica

N. classificazione	PROFESSIONI — POSIZIONI NELLA PROFESSIONE	AGRICOLTURA, CACCIA E PESCA		INDUSTRIE		PUBBLICA AMMINISTRAZIONE		ALTRI RAMI		TOTALE	
		MF	M	MF	M	MF	M	MF	M	MF	M
5.72	<b>Facchini, caricatori e scaricatori . . . . .</b>	9	9	322	315	21	21	305	304	657	649
	Lavoratori in proprio e coadiuvanti . . . . .	—	—	—	—	—	—	88	88	88	88
	Lavoratori dipendenti . . . . .	9	9	322	315	21	21	217	216	569	561
5.73	<b>Portalettere, fattorini postali e telegrafici, corrieri, messaggeri. . . . .</b>	—	—	—	—	—	—	119	118	119	118
	Lavoratori in proprio e coadiuvanti . . . . .	—	—	—	—	—	—	2	2	2	2
	Lavoratori dipendenti . . . . .	—	—	—	—	—	—	117	116	117	116
5.81	<b>Autoclavisti, pompisti, tubisti e simili . . . . .</b>	—	—	19	16	—	—	3	3	22	19
	Lavoratori dipendenti . . . . .	—	—	19	16	—	—	3	3	22	19
5.82	<b>Pesatori, cernitori . . . . .</b>	4	—	106	56	7	7	137	12	254	75
	Lavoratori in proprio e coadiuvanti . . . . .	—	—	—	—	—	—	1	1	1	1
	Lavoratori dipendenti . . . . .	4	—	106	56	7	7	136	11	253	74
5.83	<b>Imbottiglieri, imballatori e simili . . . . .</b>	2	1	149	23	2	—	14	4	167	28
	Lavoratori dipendenti . . . . .	2	1	149	23	2	—	14	4	167	28
6	<b>ARTI E MESTIERI PARTICOLARI DEL COMMERCIO E DEI SERVIZI</b>										
6.11	<b>Esercenti di negozio . . . . .</b>	—	—	—	—	—	—	2.097	1.470	2.097	1.470
	Lavoratori in proprio e coadiuvanti . . . . .	—	—	—	—	—	—	2.034	1.409	2.034	1.409
	Lavoratori dipendenti . . . . .	—	—	—	—	—	—	63	61	63	61
6.12	<b>Commessi di vendita, cassieri di negozio, fattorini e simili . . . . .</b>	—	—	31	24	37	31	847	810	915	865
	Lavoratori in proprio e coadiuvanti . . . . .	—	—	—	—	—	—	2	1	2	1
	Lavoratori dipendenti . . . . .	—	—	31	24	37	31	845	809	913	864
6.13	<b>Commercianti ambulanti. . . . .</b>	—	—	—	—	—	—	855	605	855	605
	Lavoratori in proprio e coadiuvanti . . . . .	—	—	—	—	—	—	851	601	851	601
	Lavoratori dipendenti . . . . .	—	—	—	—	—	—	4	4	4	4
6.21	<b>Gestori di pubblico esercizio . . . . .</b>	—	—	—	—	—	—	437	234	437	234
	Lavoratori in proprio e coadiuvanti . . . . .	—	—	—	—	—	—	437	234	437	234
6.22	<b>Portieri d'albergo, camerieri, baristi di pubblici locali . . . . .</b>	—	—	1	1	185	78	355	259	541	338
	Lavoratori in proprio e coadiuvanti . . . . .	—	—	—	—	—	—	1	—	1	—
	Lavoratori dipendenti . . . . .	—	—	1	1	185	78	354	259	540	338
6.23	<b>Cuochi, sguatter e altro personale di cucina . . . . .</b>	—	—	32	2	109	31	80	32	221	65
	Lavoratori dipendenti . . . . .	—	—	32	2	109	31	80	32	221	65
6.31	<b>Barbieri, parrucchieri, manicure . . . . .</b>	—	—	1	1	11	11	435	263	447	275
	Lavoratori in proprio e coadiuvanti . . . . .	—	—	—	—	—	—	237	146	237	146
	Lavoratori dipendenti . . . . .	—	—	1	1	11	11	198	117	210	129
6.32	<b>Infermieri non diplomati e massaggiatori . . . . .</b>	—	—	7	3	371	118	2	2	380	123
	Lavoratori in proprio e coadiuvanti . . . . .	—	—	—	—	6	—	—	—	6	—
	Lavoratori dipendenti . . . . .	—	—	7	3	365	118	2	2	374	123
6.40	<b>Spazzaturai, disinfettatori, lustrascarpe e simili . . . . .</b>	—	—	12	3	35	33	115	110	162	146
	Lavoratori in proprio e coadiuvanti . . . . .	—	—	—	—	2	2	4	4	6	6
	Lavoratori dipendenti . . . . .	—	—	12	3	33	31	111	106	156	140
6.50	<b>Domestici, cuochi ed altri mestieri inerenti alla prestazione di servizi domestici presso famiglie private . . . . .</b>	—	—	1	—	46	32	1.491	45	1.538	77
	Lavoratori dipendenti . . . . .	—	—	1	—	46	32	1.491	45	1.538	77
6.61	<b>Soldati e graduati di carriera ed assimilati . . . . .</b>	—	—	—	—	654	653	—	—	654	653
	Lavoratori dipendenti . . . . .	—	—	—	—	654	653	—	—	654	653
6.62	<b>Vigili comunali, guardie notturne, guardacaccia e simili; vigili del fuoco . . . . .</b>	1	1	18	18	155	154	32	32	206	205
	Lavoratori dipendenti . . . . .	1	1	18	18	155	154	32	32	206	205
6.63	<b>Guardiani di fabbricati; uscieri e bidelli di uffici pubblici e privati, sagrestani . . . . .</b>	2	2	197	154	642	491	211	186	1.052	833
	Lavoratori in proprio e coadiuvanti . . . . .	—	—	—	—	—	—	29	14	29	14
	Lavoratori dipendenti . . . . .	2	2	197	154	642	491	182	172	1.023	819
6.64	<b>Portieri di case di abitazione . . . . .</b>	—	—	—	—	5	2	50	25	55	27
	Lavoratori dipendenti . . . . .	—	—	—	—	5	2	50	25	55	27
6.70	<b>Arti e mestieri vari o non specificati . . . . .</b>	15	13	834	684	69	66	252	225	1.170	988
	Lavoratori in proprio e coadiuvanti . . . . .	—	—	1	1	—	—	58	40	59	41
	Lavoratori dipendenti . . . . .	15	13	833	683	69	66	194	185	1.111	947
	<b>TOTALE . . . . .</b>	<b>11.400</b>	<b>8.046</b>	<b>19.482</b>	<b>14.064</b>	<b>7.439</b>	<b>4.906</b>	<b>12.419</b>	<b>8.496</b>	<b>50.740</b>	<b>35.512</b>
	Imprend., liberi profess., dirig. e impieg.	510	396	1.684	1.272	4.660	2.826	2.823	2.231	9.677	6.725
	Lavoratori in proprio e coadiuvanti . . . . .	8.783	6.059	2.974	2.257	58	45	4.181	2.891	15.996	11.252
	Lavoratori dipendenti . . . . .	2.107	1.591	14.824	10.535	2.721	2.035	5.415	3.374	25.067	17.535

TAV. 6 — Famiglie e componenti per ampiezza e circoscrizione comunale

AMPIEZZA DELLE FAMIGLIE (componenti)	CENTRO PRINCIPALE		RESTANTE TERRI- TORIO COMUNALE		COMUNE		AMPIEZZA DELLE FAMIGLIE (componenti)	CENTRO PRINCIPALE		RESTANTE TERRI- TORIO COMUNALE		COMUNE	
	Famiglie	Compo- nenti	Famiglie	Compo- nenti	Famiglie	Compo- nenti		Famiglie	Compo- nenti	Famiglie	Compo- nenti	Famiglie	Compo- nenti
1 . . . . .	3.130	3.130	467	467	3.597	3.597	15 . . . . .	1	15	30	450	31	465
2 . . . . .	5.259	10.518	1.013	2.026	6.272	12.544	16 . . . . .	1	16	13	208	14	224
3 . . . . .	6.381	19.143	1.867	5.601	8.248	24.744	17 . . . . .	—	—	13	221	13	221
4 . . . . .	4.642	18.568	1.622	6.488	6.264	25.056	18 . . . . .	—	—	6	108	6	108
5 . . . . .	2.163	10.815	1.029	5.145	3.192	15.960	19 . . . . .	—	—	4	76	4	76
6 . . . . .	922	5.532	645	3.870	1.567	9.402	20 . . . . .	—	—	4	80	4	80
7 . . . . .	363	2.541	379	2.653	742	5.194	21 . . . . .	—	—	3	63	3	63
8 . . . . .	164	1.312	261	2.088	425	3.400	22 . . . . .	—	—	—	—	—	—
9 . . . . .	70	630	184	1.656	254	2.286	23 . . . . .	—	—	—	—	—	—
10 . . . . .	38	380	136	1.360	174	1.740	24 . . . . .	—	—	1	24	1	24
11 . . . . .	16	176	106	1.166	122	1.342	25 . . . . .	—	—	—	—	—	—
12 . . . . .	11	132	76	912	87	1.044	oltre 25 . . . . .	—	—	1	26	1	26
13 . . . . .	4	52	55	715	59	767							
14 . . . . .	—	—	32	448	32	448	<b>TOTALE . . .</b>	<b>23.165</b>	<b>72.960</b>	<b>7.947</b>	<b>35.851</b>	<b>31.112</b>	<b>108.811</b>

TAV. 7 — Famiglie per ampiezza e numero di componenti in condizione professionale e per circoscrizione comunale

AMPIEZZA DELLE FAMIGLIE (componenti)	FAMIGLIE CON COMPONENTI IN CONDIZIONE PROFESSIONALE											TOTALE	
	0	1	2	3	4	5	6	7	8	9 e più		Famiglie	Compo- nenti in condizione profes- sionale
										famiglie	compo- nenti		
1 . . . . .	1.651	1.946	—	—	—	—	—	—	—	—	—	3.597	1.946
2 . . . . .	1.173	4.098	1.001	—	—	—	—	—	—	—	—	6.272	6.100
3 . . . . .	313	4.961	2.695	279	—	—	—	—	—	—	—	8.248	11.188
4 . . . . .	88	3.036	2.155	907	78	—	—	—	—	—	—	6.264	10.379
5 . . . . .	26	1.045	1.093	729	268	31	—	—	—	—	—	3.192	6.645
6 . . . . .	12	313	486	407	246	96	7	—	—	—	—	1.567	4.012
7 . . . . .	3	91	157	184	164	94	45	4	—	—	—	742	2.381
8 . . . . .	1	31	47	83	82	96	65	19	1	—	—	425	1.713
9 . . . . .	1	12	22	34	40	42	63	30	8	2	18	254	1.198
10 . . . . .	—	5	6	13	29	26	36	32	24	3	27	174	961
11 . . . . .	—	1	2	6	10	22	24	23	18	16	148	122	770
12 . . . . .	—	1	2	4	7	5	11	20	14	23	220	87	608
13 . . . . .	—	—	—	1	3	6	6	13	6	24	233	59	453
14 . . . . .	—	—	—	—	1	—	4	7	5	15	156	32	273
15 . . . . .	—	—	1	—	1	—	3	5	4	17	177	31	268
16 . . . . .	—	—	—	—	1	—	—	1	1	11	117	14	136
17 . . . . .	—	—	—	—	—	—	1	—	1	11	134	13	148
18 . . . . .	—	—	—	—	—	—	1	1	—	4	43	6	56
19 . . . . .	—	—	—	—	—	—	—	—	—	4	47	4	47
20 . . . . .	—	—	—	—	—	—	—	1	—	3	38	4	45
21 . . . . .	—	—	—	—	—	—	—	—	1	2	27	3	35
22 . . . . .	—	—	—	—	—	—	—	—	—	—	—	—	—
23 . . . . .	—	—	—	—	—	—	—	—	—	—	—	—	—
24 . . . . .	—	—	—	—	—	—	1	—	—	—	—	1	6
25 . . . . .	—	—	—	—	—	—	—	—	—	—	—	—	—
oltre 25 . . . . .	—	—	—	—	—	—	—	—	—	1	19	1	19
<b>TOTALE . . .</b>	<b>3.268</b>	<b>15.540</b>	<b>7.667</b>	<b>2.647</b>	<b>930</b>	<b>418</b>	<b>267</b>	<b>156</b>	<b>83</b>	<b>136</b>	<b>1.404</b>	<b>31.112</b>	<b>49.387</b>

C O M U N E

## Segue TAV. 7 — Famiglie per ampiezza e numero di componenti in condizione professionale e per circoscrizione comunale

AMPIEZZA DELLE FAMIGLIE (componenti)	FAMIGLIE CON COMPONENTI IN CONDIZIONE PROFESSIONALE											TOTALE	
	0	1	2	3	4	5	6	7	8	9 e più		Famiglie	Compo- nenti in condizione profes- sionale
										famiglie	compo- nenti		
CENTRO PRINCIPALE													
1 . . . . .	1.471	1.659	—	—	—	—	—	—	—	—	—	3.130	1.659
2 . . . . .	1.041	3.403	815	—	—	—	—	—	—	—	—	5.259	5.033
3 . . . . .	281	3.914	1.093	193	—	—	—	—	—	—	—	6.381	8.479
4 . . . . .	76	2.380	1.597	547	42	—	—	—	—	—	—	4.642	7.383
5 . . . . .	22	785	776	440	130	10	—	—	—	—	—	2.163	4.227
6 . . . . .	11	242	327	225	93	22	2	—	—	—	—	922	2.065
7 . . . . .	2	67	105	106	57	21	5	—	—	—	—	363	958
8 . . . . .	—	25	28	50	24	26	9	2	—	—	—	164	525
9 . . . . .	1	9	14	14	16	8	4	2	2	—	—	70	237
10 . . . . .	—	5	6	8	9	7	2	1	—	—	—	38	131
11 . . . . .	—	—	—	4	2	4	4	2	—	—	—	16	78
12 . . . . .	—	1	2	3	2	—	—	2	1	—	—	11	44
13 . . . . .	—	—	—	—	1	—	2	—	—	1	13	4	29
14 . . . . .	—	—	—	—	—	—	—	—	—	—	—	—	—
15 . . . . .	—	—	1	—	—	—	—	—	—	—	—	1	2
16 . . . . .	—	—	—	—	1	—	—	—	—	—	—	1	4
17 . . . . .	—	—	—	—	—	—	—	—	—	—	—	—	—
18 . . . . .	—	—	—	—	—	—	—	—	—	—	—	—	—
19 . . . . .	—	—	—	—	—	—	—	—	—	—	—	—	—
20 . . . . .	—	—	—	—	—	—	—	—	—	—	—	—	—
21 . . . . .	—	—	—	—	—	—	—	—	—	—	—	—	—
22 . . . . .	—	—	—	—	—	—	—	—	—	—	—	—	—
23 . . . . .	—	—	—	—	—	—	—	—	—	—	—	—	—
24 . . . . .	—	—	—	—	—	—	—	—	—	—	—	—	—
25 . . . . .	—	—	—	—	—	—	—	—	—	—	—	—	—
oltre 25 . . . . .	—	—	—	—	—	—	—	—	—	—	—	—	—
<b>TOTALE . . . . .</b>	<b>2.905</b>	<b>12.490</b>	<b>5.664</b>	<b>1.590</b>	<b>377</b>	<b>98</b>	<b>28</b>	<b>9</b>	<b>3</b>	<b>1</b>	<b>13</b>	<b>23.165</b>	<b>30.854</b>
RESTANTE TERRITORIO COMUNALE													
1 . . . . .	180	287	—	—	—	—	—	—	—	—	—	467	287
2 . . . . .	132	695	186	—	—	—	—	—	—	—	—	1.013	1.067
3 . . . . .	32	1.047	702	86	—	—	—	—	—	—	—	1.867	2.709
4 . . . . .	12	656	558	360	36	—	—	—	—	—	—	1.622	2.906
5 . . . . .	4	260	317	289	138	21	—	—	—	—	—	1.029	2.418
6 . . . . .	1	71	159	182	153	74	5	—	—	—	—	645	1.947
7 . . . . .	1	24	52	78	107	73	40	4	—	—	—	379	1.423
8 . . . . .	1	6	19	33	58	70	56	17	1	—	—	261	1.188
9 . . . . .	—	3	8	20	24	34	59	28	6	2	18	184	961
10 . . . . .	—	—	—	5	20	19	34	31	24	3	27	136	830
11 . . . . .	—	1	2	2	8	18	20	21	18	16	148	106	692
12 . . . . .	—	—	—	1	5	5	11	18	13	23	220	76	564
13 . . . . .	—	—	—	1	2	6	4	13	6	23	220	55	424
14 . . . . .	—	—	—	—	1	—	4	7	5	15	156	32	273
15 . . . . .	—	—	—	—	1	—	3	5	4	17	177	30	266
16 . . . . .	—	—	—	—	—	—	—	1	1	11	117	13	132
17 . . . . .	—	—	—	—	—	—	1	—	1	11	134	13	148
18 . . . . .	—	—	—	—	—	—	1	1	—	4	43	6	56
19 . . . . .	—	—	—	—	—	—	—	—	—	4	47	4	47
20 . . . . .	—	—	—	—	—	—	—	1	—	3	38	4	45
21 . . . . .	—	—	—	—	—	—	—	—	1	2	27	3	35
22 . . . . .	—	—	—	—	—	—	—	—	—	—	—	—	—
23 . . . . .	—	—	—	—	—	—	—	—	—	—	—	—	—
24 . . . . .	—	—	—	—	—	—	1	—	—	—	—	1	6
25 . . . . .	—	—	—	—	—	—	—	—	—	—	—	—	—
oltre 25 . . . . .	—	—	—	—	—	—	—	—	—	1	19	1	19
<b>TOTALE . . . . .</b>	<b>363</b>	<b>3.050</b>	<b>2.003</b>	<b>1.057</b>	<b>553</b>	<b>320</b>	<b>239</b>	<b>147</b>	<b>80</b>	<b>135</b>	<b>1.391</b>	<b>7.947</b>	<b>18.533</b>



TAV. 8 — Abitazioni occupate e non occupate, altri alloggi e relativi occupanti, per circoscrizione comunale

CIRCOSCRIZIONI COMUNALI	ABITAZIONI OCCUPATE						ABITAZIONI NON OCCUPATE			ALTRI ALLOGGI	
	N	Stanze		Occupanti	Numero medio		N	Stanze	Numero medio di stanze per abitazione	N	Occupanti
		totale	ad uso abitazione		di stanze per abitazione	di persone per stanza					
Modena . . . . .	20.299	72.053	71.381	77.803	3,5	1,1	599	2.505	4,2	289	735
Centro Urbano (Rioni) . . . . .	18.994	67.684	67.060	71.758	3,6	1,1	572	2.399	4,2	273	683
Modena Antica											
1° - Nord . . . . .	2.701	9.827	9.723	10.135	3,6	1,0	169	708	4,2	33	88
2° - Est . . . . .	760	3.184	3.123	2.853	4,2	0,9	27	122	4,5	15	38
3° - Sud . . . . .	2.484	8.902	8.793	8.843	3,6	1,0	56	244	4,4	61	128
4° - Ovest . . . . .	1.709	6.069	6.008	6.163	3,6	1,0	40	158	4,0	30	68
Modena Nuova											
5° - Nord . . . . .	1.914	6.205	6.180	7.420	3,2	1,2	27	114	4,2	21	65
6° - Est . . . . .	3.411	11.047	10.965	13.258	3,2	1,2	96	355	3,7	38	87
7° - Sud . . . . .	4.648	17.416	17.282	17.704	3,7	1,0	141	635	4,5	71	199
8° - Ovest . . . . .	1.367	5.034	4.986	5.382	3,7	1,1	16	63	3,9	4	10
Restante territorio . . . . .	1.305	4.369	4.321	6.045	3,3	1,4	27	106	3,9	16	52
Albareto . . . . .	332	1.030	1.021	1.942	3,1	1,9	10	40	4,0	4	12
Baggiovara . . . . .	493	1.717	1.699	2.597	3,5	1,5	8	41	5,1	6	18
Ca' Fusara . . . . .	5	24	24	39	4,8	1,6	—	—	—	—	—
Cittanova . . . . .	177	653	648	1.068	3,7	1,6	2	8	4,0	—	—
Cognero . . . . .	386	1.438	1.425	2.039	3,7	1,4	19	112	5,9	2	9
Collegara . . . . .	449	1.400	1.372	1.946	3,1	1,4	15	100	6,7	7	34
Collegarola . . . . .	177	597	596	867	3,4	1,5	2	6	3,0	1	4
Fossalta . . . . .	265	787	747	1.359	2,9	1,8	6	55	9,2	2	4
Ganaceto . . . . .	280	979	974	1.407	3,5	1,4	6	22	3,7	3	10
Lesignana . . . . .	158	647	645	874	4,1	1,4	7	38	5,4	2	3
Marzaglia . . . . .	335	1.252	1.234	1.709	3,7	1,4	1	19	19,0	1	3
Navicello . . . . .	109	381	376	635	3,5	1,7	—	—	—	3	12
Ponte Alto di Freto . . . . .	235	827	825	1.157	3,5	1,4	11	54	4,9	2	5
Portile . . . . .	310	884	880	1.527	2,9	1,7	4	16	4,0	10	29
Saliceto Panaro . . . . .	235	793	786	1.208	3,4	1,5	9	53	5,9	2	6
Saliceto San Giuliano . . . . .	688	2.346	2.297	3.148	3,4	1,4	15	89	5,9	7	18
San Donnino . . . . .	196	732	731	962	3,7	1,3	7	45	6,4	4	12
San Martino di Mugnano . . . . .	106	404	404	583	3,8	1,4	3	29	9,7	—	—
San Matteo . . . . .	132	497	496	733	3,8	1,5	5	31	6,2	3	10
Santa Maria di Mugnano . . . . .	150	565	562	811	3,8	1,4	2	7	3,5	1	5
Tre Olmi . . . . .	189	685	685	1.011	3,6	1,5	6	30	5,0	3	9
Vaciglio . . . . .	124	472	472	636	3,8	1,3	1	7	7,0	1	2
Villanova . . . . .	228	954	935	1.286	4,2	1,4	7	55	7,9	1	5
<b>COMUNE . . . . .</b>	<b>26.058</b>	<b>92.097</b>	<b>91.215</b>	<b>107.347</b>	<b>3,5</b>	<b>1,2</b>	<b>745</b>	<b>3.362</b>	<b>4,5</b>	<b>354</b>	<b>945</b>

TAV. 9 — Unità locali e addetti, per circoscrizione comunale e rami di attività economica

CIRCOSCRIZIONI COMUNALI	INDUSTRIE ESTRATTIVE		INDUSTRIE MANIFAT- TURIERE		COSTRUZIONI E IMPIANTI		ELETTRICITÀ GAS E ACQUA		COMMERCIO		TRASPORTI E COMUNI- CAZIONI		CREDITO E ASSICU- RAZIONE		SERVIZI VARI		TOTALE	
	N	Ad- detti	N	Ad- detti	N	Ad- detti	N	Ad- detti	N	Ad- detti	N	Ad- detti	N	Ad- detti	N	Ad- detti	N	Ad- detti
Modena . . . . .	7	106	1.698	12.806	136	1.791	7	655	2.231	5.634	208	1.525	54	721	290	893	4.631	24.131
Centro Urbano (Rioni) . . . . .	7	106	1.643	12.514	136	1.791	7	655	2.200	5.584	201	1.509	54	721	288	889	4.536	23.769
Modena Antica																		
1° - Nord . . . . .	3	46	361	2.235	36	527	—	—	486	1.270	61	634	40	267	63	190	1.050	5.169
2° - Est . . . . .	1	33	40	126	10	154	—	—	86	247	10	161	4	180	12	27	163	928
3° - Sud . . . . .	1	1	232	459	25	378	—	—	607	1.538	27	333	8	270	60	143	960	3.122
4° - Ovest . . . . .	—	—	175	341	17	234	1	6	279	662	16	38	1	1	46	123	535	1.405
Modena Nuova																		
5° - Nord . . . . .	1	1	150	4.283	16	257	2	51	149	362	24	92	—	—	18	37	360	5.083
6° - Est . . . . .	1	25	248	2.789	9	46	3	164	253	786	21	93	1	3	30	222	566	4.128
7° - Sud . . . . .	—	—	351	1.784	22	193	1	434	275	587	38	144	—	—	52	135	739	3.277
8° - Ovest . . . . .	—	—	86	497	1	2	—	—	65	132	4	14	—	—	7	12	163	657
Restante territorio . . . . .	—	—	55	292	—	—	—	—	31	50	7	16	—	—	2	4	95	362
Albareto . . . . .	—	—	21	43	—	—	—	—	16	24	1	2	—	—	3	4	41	73
Baggiovara . . . . .	—	—	30	76	—	—	—	—	10	16	1	3	—	—	3	4	44	99
Ca' Fusara . . . . .	—	—	1	3	—	—	—	—	—	—	2	4	—	—	—	—	3	7
Cittanova . . . . .	—	—	10	15	—	—	—	—	4	14	5	19	—	—	1	1	20	49
Cogmento . . . . .	—	—	24	43	—	—	—	—	7	20	—	—	—	—	1	1	32	64
Collegara . . . . .	—	—	13	27	—	—	—	—	23	37	1	1	—	—	6	8	43	73
Collegarola . . . . .	—	—	6	111	—	—	—	—	6	11	—	—	—	—	—	—	12	122
Fossalta . . . . .	—	—	5	14	—	—	—	—	6	12	—	—	—	—	1	1	12	27
Ganaceto . . . . .	—	—	17	32	—	—	—	—	11	15	—	—	—	—	1	1	29	48
Lesignana . . . . .	—	—	21	103	1	1	—	—	5	11	4	9	—	—	1	1	32	125
Marzaglia . . . . .	1	14	15	21	1	5	—	—	2	4	—	—	—	—	1	1	20	45
Navicello . . . . .	—	—	4	11	—	—	—	—	4	5	—	—	—	—	—	—	8	16
Ponte Alto di Freto . . . . .	—	—	14	19	—	—	—	—	6	13	—	—	—	—	2	3	22	35
Portile . . . . .	—	—	11	15	—	—	—	—	15	27	—	—	—	—	2	2	28	44
Saliceto Panaro . . . . .	—	—	2	3	—	—	—	—	6	9	—	—	—	—	—	—	8	12
Saliceto San Giuliano . . . . .	—	—	23	62	—	—	—	—	22	33	—	—	—	—	3	3	48	98
San Donnino . . . . .	—	—	7	13	1	5	—	—	1	1	—	—	—	—	—	—	9	19
San Martino di Mugnano . . . . .	—	—	1	1	—	—	—	—	2	3	—	—	—	—	—	—	3	4
San Matteo . . . . .	—	—	8	12	—	—	—	—	5	10	—	—	—	—	—	—	13	22
Santa Maria di Mugnano . . . . .	—	—	2	2	—	—	—	—	2	3	—	—	—	—	2	2	6	7
Tre Olmi . . . . .	—	—	9	16	—	—	—	—	—	—	—	—	—	—	1	1	10	17
Vaciglio . . . . .	—	—	3	9	—	—	—	—	2	2	—	—	—	—	—	—	5	11
Villanova . . . . .	—	—	9	16	—	—	—	—	6	14	—	—	—	—	1	1	16	31
<b>COMUNE . . . . .</b>	<b>8</b>	<b>120</b>	<b>1.954</b>	<b>13.473</b>	<b>139</b>	<b>1.802</b>	<b>7</b>	<b>655</b>	<b>2.392</b>	<b>5.918</b>	<b>222</b>	<b>1.563</b>	<b>54</b>	<b>721</b>	<b>319</b>	<b>927</b>	<b>5.095</b>	<b>25.179</b>

Comune di PARMA

TAV. 1 — Superficie territoriale, popolazione residente per sesso, densità, per circoscrizione comunale

CIRCOSCRIZIONI COMUNALI	SUPERFICIE TERRITORIALE <i>ha</i>	POPOLAZIONE RESIDENTE			DENSITÀ <i>ab./ha</i>
		M	F	MF	
<b>Centro Urbano . . . . .</b>	<b>1.261,00</b>	<b>39.655</b>	<b>45.594</b>	<b>85.249</b>	<b>67,6</b>
Rioni					
Parma Vecchia — Nord . . . . .	48,00	1.563	1.795	3.358	70,0
Parma Vecchia — Sud . . . . .	63,00	6.892	8.003	14.895	236,4
Parma Nuova — Nord . . . . .	79,00	8.932	10.113	19.045	241,1
Parma Nuova — Sud . . . . .	64,00	6.614	8.352	14.966	233,8
Quartieri					
Prati Bocchi . . . . .	79,00	2.203	2.339	4.542	57,5
Molini Bassi . . . . .	73,00	1.504	1.621	3.125	42,8
Cristo . . . . .	77,00	1.131	1.157	2.288	29,7
Paullo . . . . .	148,00	1.781	2.066	3.847	26,0
Traversetolo . . . . .	90,00	1.615	1.856	3.471	38,6
Montebello . . . . .	24,00	432	392	824	34,3
Solferino . . . . .	62,00	1.736	2.151	3.887	62,7
Fabbris . . . . .	100,00	1.429	1.654	3.083	30,8
Rolli . . . . .	189,00	1.758	2.067	3.825	20,2
Corpus Domini . . . . .	40,00	373	363	736	18,4
Gasparri . . . . .	22,00	762	748	1.510	68,6
San Leonardo . . . . .	24,00	256	265	521	21,7
Follo-Crocetta . . . . .	79,00	674	652	*1.326	16,8
<b>Altri Centri . . . . .</b>	<b>379,00</b>	<b>3.573</b>	<b>3.495</b>	<b>7.068</b>	<b>18,6</b>
Baganzola . . . . .	17,80	222	212	434	24,4
Beneceto . . . . .	7,60	45	46	91	12,0
Tanzolino . . . . .	3,90	28	34	62	15,9
Casaltone . . . . .	17,90	83	83	166	9,3
Cervara . . . . .	16,70	211	188	399	23,9
Castelnovo . . . . .	18,80	89	93	182	9,7
Chiozzola . . . . .	6,10	66	72	138	22,6
Coloreto . . . . .	12,00	82	64	146	12,2
Eia . . . . .	11,20	116	113	229	20,4
Fognano . . . . .	12,30	88	98	186	15,1
La Palazzina . . . . .	3,40	34	32	66	19,4
Malandriano . . . . .	10,00	86	83	169	16,9
Pilastrello . . . . .	9,00	62	70	132	14,7
Marano . . . . .	15,30	122	108	230	15,0
Martorano . . . . .	11,90	50	48	98	8,2
Casello . . . . .	5,40	116	98	214	39,6
Casa Nuove . . . . .	2,00	127	111	238	119,0
Marore . . . . .	2,40	25	18	43	17,9
Moletolo . . . . .	6,00	38	36	74	12,3
San Lazzaro . . . . .	17,80	428	445	873	49,0
San Pancrazio . . . . .	10,70	284	268	552	51,6
Scarzara . . . . .	15,50	97	104	201	13,0
Vicopò . . . . .	3,40	19	19	38	11,2
Vigolante . . . . .	5,20	75	57	132	25,4
Pedrignano . . . . .	4,60	17	15	32	7,0
Ponte Taro . . . . .	18,20	100	116	216	11,9
Porporano . . . . .	28,20	126	94	220	7,8
Pizzolese . . . . .	2,50	33	40	73	29,2
Ravadese . . . . .	3,50	44	44	88	25,1
Roncopascolo . . . . .	14,80	87	75	162	10,9
Osteria di San Martino . . . . .	1,20	28	34	62	51,7
San Prospero . . . . .	10,50	117	142	259	24,7
Posta di Viarolo . . . . .	8,50	67	63	130	15,3
Viarolo . . . . .	7,00	50	49	99	14,1
Vicofertile . . . . .	20,70	187	201	388	18,7
Vicomero . . . . .	17,00	124	122	246	14,5
<b>Nuclei e case sparse . . . . .</b>	<b>18.922,00</b>	<b>12.378</b>	<b>11.932</b>	<b>24.310</b>	<b>—</b>
Vigatto (a) . . . . .	5.515,00	3.283	3.068	6.351	1,2
<b>COMUNE . . . . .</b>	<b>26.077,00</b>	<b>58.889</b>	<b>64.089</b>	<b>122.978</b>	<b>4,7</b>

(a) Con D.P. n. 1555 (G.U. n. 11 del 14-1-1952), dal comune di Parma è stato staccato il territorio del ricostituito comune di Vigatto.

TAV. 2 — Altitudine e popolazione residente del comune, delle frazioni geografiche e delle località abitate

FRAZIONI Centri Nuclei	Alti- tudine m	Popo- lazione residente	FRAZIONI Centri Nuclei	Alti- tudine m	Popo- lazione residente	FRAZIONI Centri Nuclei	Alti- tudine m	Popo- lazione residente
<b>BAGANZOLA</b> . . . . .	<u>43</u> 33	1.228	<b>MARANO</b> . . . . .	<u>119</u> 96	300	<b>RAVADESE</b> . . . . .	<u>36</u> 25	1.385
Baganzola . . . . .	43	434	Marano . . . . .	112	230	Pizzolese . . . . .	33	73
Botti . . . . .	40	32	Case sparse . . . . .	—	70	Ravadese . . . . .	31	88
Case Nuove . . . . .	41	116				Borgarella . . . . .	34	37
Casino . . . . .	40	27				Casalora Conforti . . . . .	25	45
Molino di Baganzola . . . . .	38	42	<b>MARTORANO</b> . . . . .	<u>71</u> 57	524	Casette . . . . .	32	75
Procuratore . . . . .	38	29	Martorano . . . . .	61	98	Case Vecchie . . . . .	31	193
Strada . . . . .	39	33	Borghetto . . . . .	65	25	Castelletto . . . . .	28	50
Case sparse . . . . .	—	515	Campo Bò . . . . .	70	84	Certosino . . . . .	31	44
			Case sparse . . . . .	—	317	Corte Zanzucchi . . . . .	32	24
						Case sparse . . . . .	—	756
<b>BENECETO</b> . . . . .	<u>47</u> 34	385	<b>PARMA</b> . . . . .	<u>90</u> 41	99.079	<b>RONCOPASCOLO</b> . . . . .	<u>49</u> 33	585
Beneceto . . . . .	44	91	Casello . . . . .	54	214	Roncopascolo . . . . .	42	162
Corte di Beneceto . . . . .	41	56	Case Nuove . . . . .	47	238	La Fontana . . . . .	43	27
Case sparse . . . . .	—	238	Marore . . . . .	61	43	Case sparse . . . . .	—	396
			Moletolo . . . . .	43	74			
<b>CASALBARONCOLO</b> . . . . .	<u>40</u> 33	583	Parma * . . . . .	57	85.249	<b>SAN MARTINO</b> . . . . .	<u>43</u> 32	958
Tanzolino . . . . .	35	62	San Lazzaro . . . . .	54	873	Osteria di San Martino . . . . .	36	62
Casalbaroncolo . . . . .	36	45	San Pancrazio . . . . .	56	552	Bombicci . . . . .	35	26
Corte Vecchia . . . . .	36	80	Scarzara . . . . .	79	201	Borghetto . . . . .	39	53
Case sparse . . . . .	—	396	Vicopò . . . . .	45	38	Convento di San Martino . . . . .	36	127
			Vigolante . . . . .	68	132	Giarone . . . . .	34	27
			Antognano . . . . .	78	35	Paradigna . . . . .	39	58
<b>CASALTONE</b> . . . . .	<u>35</u> 32	314	Baganzolino . . . . .	41	33	Case sparse . . . . .	—	605
Casaltone (a) . . . . .	32	166	Borgazzo . . . . .	69	60			
Case sparse . . . . .	—	148	Caletani . . . . .	57	26	<b>SAN PROSPERO</b> . . . . .	<u>67</u> 41	1.981
			Casafabbro . . . . .	79	40	San Prospero . . . . .	51	259
<b>CERVARA</b> . . . . .	<u>40</u> 33	835	Casa Grande . . . . .	45	51	Borghetto . . . . .	57	33
Castelnovo . . . . .	39	182	Case Bizzi . . . . .	73	99	Convoglio-Moro . . . . .	49	193
Cervara . . . . .	36	399	Case Fattorini . . . . .	55	38	Corte Cappelli . . . . .	42	49
Case sparse . . . . .	—	254	Casello Bottego . . . . .	55	264	Corte Corradi . . . . .	49	58
			Case Mazzieri . . . . .	67	33	Corte Gazzano . . . . .	44	32
			Case Nuove . . . . .	46	150	Gazzano di Sopra . . . . .	45	51
<b>CHIOZZOLA</b> . . . . .	<u>37</u> 33	283	Case Rosse . . . . .	62	99	Marie . . . . .	44	53
Chiozzola . . . . .	37	138	Certosa . . . . .	48	73	Pozzetto . . . . .	52	92
Molino del Bianco . . . . .	34	37	Cornocchio . . . . .	43	75	Case sparse . . . . .	—	1.161
Case sparse . . . . .	—	108	Dazzi . . . . .	43	96			
			Fornace I . . . . .	56	56	<b>VIAROLO</b> . . . . .	<u>45</u> 33	982
<b>COLORETO</b> . . . . .	<u>75</u> 53	606	Fornace II . . . . .	43	46	Posta di Viarolo . . . . .	40	130
Coloreto . . . . .	57	146	Fraore . . . . .	55	50	Viarolo (b) . . . . .	41	99
Bellomi . . . . .	57	25	Lazzari . . . . .	56	97	Bergamino . . . . .	38	33
Case sparse . . . . .	—	435	Mariano . . . . .	78	60	Mezzadri . . . . .	39	39
			Molino Ugozzolo . . . . .	45	97	Pozzolo . . . . .	36	27
			San Giuseppe . . . . .	57	208	Case sparse . . . . .	—	654
<b>FOGNANO</b> . . . . .	<u>59</u> 44	941	San Prospero . . . . .	76	72			
Eia . . . . .	47	229	Santa Margherita . . . . .	70	135	<b>VICOFERTILE</b> . . . . .	<u>91</u> 68	1.288
Fognano . . . . .	46	186	Sant'Ulderico . . . . .	80	60	Vicofertile . . . . .	78	388
Quaresima . . . . .	59	42	Scola . . . . .	48	105	Pirlone . . . . .	72	69
Ville Biondi-Menta . . . . .	52	40	Scuola Raschi . . . . .	44	21	Case sparse . . . . .	—	811
Case sparse . . . . .	—	444	Scuola San Pietro . . . . .	50	22			
			Società e Fornace . . . . .	45	87	<b>VICOMERO</b> . . . . .	<u>37</u> 31	663
<b>LA PALAZZINA</b> . . . . .	<u>122</u> 90	497	Stallini . . . . .	45	61	Vicomero . . . . .	36	246
La Palazzina . . . . .	106	66	Torricella . . . . .	53	55	Castellazzo . . . . .	32	23
Villanova . . . . .	108	47	Ugozzolo . . . . .	41	24	Fossa . . . . .	32	27
Case sparse . . . . .	—	384	Valera . . . . .	61	24	Molino dell'Asse . . . . .	33	30
			Viazzolo dei Ladri . . . . .	41	73	Pasini . . . . .	37	22
<b>MALANDRIANO</b> . . . . .	<u>100</u> 70	899	Vigheffo . . . . .	88	29	Pirro . . . . .	31	27
Malandriano . . . . .	81	169	Zobolo . . . . .	76	18	Case sparse . . . . .	—	238
Pilastrello . . . . .	93	132	Case sparse . . . . .	—	8.893			
Pighini . . . . .	71	30	<b>PEDRIGNANO</b> . . . . .	<u>42</u> 33	675	<b>VIGATTO</b> . . . . .	<u>188</u> 80	6.351
Schiavi . . . . .	83	42	Pedrignano . . . . .	36	32			
Case sparse . . . . .	—	526	Corte di Pedrignano . . . . .	39	33	<b>COMUNE (c)</b> . . . . .	<u>188</u> 25	122.978
			Case sparse . . . . .	—	610			
			<b>PONTE TARO</b> . . . . .	<u>70</u> 50	759			
			Ponte Taro . . . . .	60	216			
			Guareschi . . . . .	58	24			
			Villa Canali . . . . .	59	25			
			Case sparse . . . . .	—	494			
			<b>PORPORANO</b> . . . . .	<u>99</u> 60	897			
			Porporano . . . . .	86	220			
			Botteghino . . . . .	81	43			
			Castellazzo . . . . .	74	35			
			Varanini . . . . .	81	44			
			Case sparse . . . . .	—	555			

(a) Centro diviso con il comune di Sorbolo. — (b) Centro diviso con il comune di Trecasali. — (c) Cfr. la nota (a) alla pagina precedente.

TAV. 3 — Popolazione residente per sesso, età e stato civile

ETÀ (anni)	MASCHI						FEMMINE						TOTALE	
	Celibi	Coniugati	Vedovi	Separati legalmente	Divorziati	Totale	Nubili	Coniugate	Vedove	Separate legalmente	Divorziati	Totale		
1	685	—	—	—	—	685	659	—	—	—	—	659	1.344	
2	674	—	—	—	—	674	633	—	—	—	—	633	1.307	
3	702	—	—	—	—	702	662	—	—	—	—	662	1.364	
4	827	—	—	—	—	827	762	—	—	—	—	762	1.589	
5	855	—	—	—	—	855	744	—	—	—	—	744	1.599	
fino a 5	3.743	—	—	—	—	3.743	3.460	—	—	—	—	3.460	7.203	
6	865	—	—	—	—	865	794	—	—	—	—	794	1.659	
7	675	—	—	—	—	675	647	—	—	—	—	647	1.322	
8	811	—	—	—	—	811	747	—	—	—	—	747	1.558	
9	807	—	—	—	—	807	720	—	—	—	—	720	1.527	
10	852	—	—	—	—	852	754	—	—	—	—	754	1.606	
5-10	4.010	—	—	—	—	4.010	3.662	—	—	—	—	3.662	7.672	
11	887	—	—	—	—	887	867	—	—	—	—	867	1.754	
12	989	—	—	—	—	989	905	—	—	—	—	905	1.894	
13	939	—	—	—	—	939	858	—	—	—	—	858	1.797	
14	1.027	—	—	—	—	1.027	967	—	—	—	—	967	1.994	
15	819	1	—	—	—	820	791	2	—	—	—	793	1.613	
10-15	4.662	1	—	—	—	4.662	4.388	2	—	—	—	4.390	9.052	
16	862	1	—	—	—	863	818	1	—	—	—	820	1.683	
17	863	2	—	—	—	865	852	8	—	—	—	861	1.726	
18	819	2	—	—	—	821	811	11	—	—	—	824	1.645	
19	870	4	—	—	—	874	828	39	—	—	—	870	1.744	
20	824	8	—	—	—	832	794	91	—	—	—	887	1.719	
15-20	4.238	17	—	—	—	4.255	4.103	150	—	—	—	4.262	8.517	
21	848	22	—	—	—	870	854	131	—	—	—	966	1.856	
22	921	54	—	—	1	976	813	182	—	—	—	997	1.973	
23	860	62	1	—	—	923	686	283	—	—	—	971	1.894	
24	804	106	2	—	—	912	548	433	—	—	—	987	1.899	
25	785	158	1	—	—	944	595	433	—	—	—	1.032	1.976	
20-25	4.218	402	4	—	—	4.625	3.498	1.462	—	—	—	4.973	9.598	
26	742	260	—	—	—	1.003	520	526	—	—	—	1.054	2.057	
27	723	370	1	—	—	1.095	510	643	—	—	—	1.161	2.256	
28	634	408	1	—	—	1.045	453	728	—	—	—	1.190	2.235	
29	585	507	5	—	—	1.097	384	791	—	—	—	1.195	2.292	
30	481	571	1	—	—	1.056	395	812	—	—	—	1.238	2.294	
25-30	3.165	2.116	8	—	—	5.286	2.262	3.500	—	—	—	5.838	11.134	
31	418	675	4	—	—	1.101	316	856	—	—	—	1.220	2.321	
32	437	778	4	—	—	1.231	326	902	—	—	—	1.275	2.506	
33	195	472	2	—	—	672	170	524	—	—	—	735	1.407	
34	139	427	1	—	—	572	145	466	—	—	—	639	1.211	
35	152	507	1	—	—	666	164	487	—	—	—	682	1.348	
30-35	1.341	2.859	12	—	—	4.242	1.122	3.285	—	—	—	4.551	8.793	
36	181	657	7	—	—	853	168	715	—	—	—	932	1.785	
37	197	777	8	—	—	988	232	869	—	—	—	1.167	2.155	
38	211	946	8	—	—	1.178	218	858	—	—	—	1.134	2.312	
39	195	888	7	—	—	1.101	266	856	—	—	—	1.193	2.294	
40	172	896	7	—	—	1.087	236	933	—	—	—	1.230	2.317	
35-40	956	4.164	39	—	—	5.207	1.120	4.281	—	—	—	5.656	10.863	
41	162	943	14	—	—	1.126	229	908	—	—	—	1.219	2.345	
42	149	847	8	—	—	1.012	219	845	—	—	—	1.136	2.148	
43	136	830	5	—	—	981	180	743	—	—	—	1.007	1.988	
44	113	747	11	—	—	880	203	768	—	—	—	1.062	1.942	
45	100	795	12	—	—	918	224	695	—	—	—	984	1.902	
40-45	680	4.162	50	—	—	4.917	1.055	3.959	—	—	—	5.408	10.325	
46	115	758	17	—	—	898	185	664	—	—	—	937	1.835	
47	85	742	10	—	—	843	164	675	—	—	—	944	1.787	
48	100	705	19	—	—	831	159	669	—	—	—	922	1.753	
49	88	657	17	—	—	768	163	579	—	—	—	855	1.623	
50	83	709	21	—	—	823	157	573	—	—	—	863	1.686	
45-50	471	3.571	84	—	—	4.163	828	3.160	—	—	—	4.521	8.684	
51	89	707	15	—	—	820	161	584	—	—	—	864	1.684	
52	67	650	15	—	—	738	146	592	—	—	—	857	1.595	
53	57	641	29	—	—	731	151	587	—	—	—	857	1.588	
54	60	611	32	—	—	704	144	513	—	—	—	790	1.494	
55	49	615	20	—	—	690	137	517	—	—	—	794	1.484	
50-55	322	3.224	111	—	—	3.683	789	2.793	—	—	—	4.162	7.845	
56	52	543	33	—	—	631	130	522	—	—	—	812	1.443	
57	58	535	33	—	—	633	119	493	—	—	—	807	1.440	
58	40	505	29	—	—	581	130	453	—	—	—	768	1.349	
59	47	477	35	—	—	564	117	408	—	—	—	672	1.236	
60	45	521	38	—	—	612	118	343	—	—	—	665	1.277	
55-60	242	2.581	168	—	—	3.021	614	2.219	—	—	—	3.724	6.745	
61	49	492	47	—	—	592	101	362	—	—	—	676	1.268	
62	35	423	47	—	—	507	109	363	—	—	—	672	1.179	
63	33	414	51	—	—	504	107	340	—	—	—	673	1.177	
64	41	339	45	—	—	434	96	296	—	—	—	618	1.052	
65	34	398	57	—	—	491	99	277	—	—	—	585	1.076	
60-65	192	2.066	247	—	—	2.528	512	1.698	—	—	—	3.224	5.752	
66	33	347	58	—	—	444	91	244	—	—	—	572	1.016	
67	44	357	56	—	—	458	76	258	—	—	—	595	1.053	
68	36	299	57	—	—	396	64	186	—	—	—	487	883	
69	23	274	80	—	—	377	72	181	—	—	—	430	807	
70	24	227	68	—	—	321	57	159	—	—	—	426	747	
65-70	160	1.504	319	—	—	1.996	360	1.028	—	—	—	2.510	4.506	
71	31	231	67	—	—	329	60	154	—	—	—	413	742	
72	34	179	60	—	—	275	62	112	—	—	—	380	655	
73	25	193	66	—	—	285	45	111	—	—	—	367	652	
74	26	164	64	—	—	254	38	80	—	—	—	316	570	
75	16	133	41	—	—	190	33	64	—	—	—	281	471	
70-75	132	900	298	—	—	1.333	238	521	—	—	—	1.757	3.090	
76	14	117	50	—	—	181	43	65	—	—	—	281	462	
77	14	111	73	—	—	198	41	56	—	—	—	259	457	
78	13	80	45	—	—	138	33	27	—	—	—	216	354	
79	7	65	40	—	—	112	23	27	—	—	—	185	297	
80	7	54	39	—	—	100	26	26	—	—	—	190	290	
75-80	55	427	247	—	—	729	166	201	—	—	—	1.131	1.860	
80-85	29	133	179	—	—	342	91	55	—	—	—	572	914	
85-90	6	41	74	—	—	121	34	12	—	—	—	234	355	
90-95	1	—	14	—	—	16	10	1	—	—	—	48	64	
95-100	—	—	—	—	—	—	—	—	—	—	—	—	—	—
oltre 100	—	—	—	—	—	—	—	—	—	—	—	—	—	—
TOTALE	28.602	28.168	1.854	263	2	58.889	28.260	28.168	7.351	309	1	64.089	122.978	

TAV. 4 — Popolazione residente per sesso, classe di età e circoscrizione comunale

CIRCOSCRIZIONI COMUNALI	E T À (anni compiuti)											TOTALE	
	fino a 6	6-10	10-14	14-18	18-21	21-25	25-35	35-45	45-55	55-60	60-65		oltre 65
<b>M A S C H I</b>													
<b>Centro Urbano</b> . . . . .	<b>3.029</b>	<b>2.159</b>	<b>2.664</b>	<b>2.169</b>	<b>1.645</b>	<b>2.420</b>	<b>6.420</b>	<b>6.919</b>	<b>5.331</b>	<b>2.172</b>	<b>1.737</b>	<b>2.990</b>	<b>39.655</b>
<b>Rioni</b>													
Parma Vecchia — Nord . . . . .	126	103	98	89	73	83	265	290	181	77	63	115	1.563
Parma Vecchia — Sud . . . . .	555	403	498	352	278	421	994	1.206	914	384	322	565	6.892
Parma Nuova — Nord . . . . .	610	441	544	433	369	562	1.646	1.515	1.296	506	364	646	8.932
Parma Nuova — Sud . . . . .	449	366	443	364	255	405	1.078	1.117	865	370	330	572	6.614
<b>Quartieri</b>													
Prati Bocchi . . . . .	213	140	164	144	99	123	378	393	278	96	84	91	2.203
Molini Bassi . . . . .	126	92	109	79	56	85	241	269	214	70	60	103	1.504
Cristo . . . . .	104	63	89	81	52	66	184	178	134	50	48	81	1.131
Paullo . . . . .	139	101	120	120	60	103	268	326	247	100	64	133	1.781
Traversetolo . . . . .	150	77	109	88	74	101	236	313	217	78	65	107	1.615
Montebello . . . . .	32	22	37	24	21	24	63	94	63	20	9	23	432
Solferino . . . . .	117	86	113	91	76	107	240	274	256	124	86	166	1.736
Fabbris . . . . .	129	86	96	107	70	100	187	231	178	96	57	92	1.429
Rolli . . . . .	110	77	105	89	76	119	308	330	230	96	91	127	1.758
Corpus Domini . . . . .	30	16	24	23	22	21	58	68	46	14	16	35	373
Gasparri . . . . .	74	46	64	38	32	45	113	136	92	36	23	63	762
San Leonardo . . . . .	17	14	9	17	11	22	51	41	35	7	15	17	256
Follo-Crocetta . . . . .	47	26	42	30	21	33	110	138	85	48	40	54	674
<b>Altri Centri</b> . . . . .	<b>285</b>	<b>169</b>	<b>210</b>	<b>244</b>	<b>179</b>	<b>247</b>	<b>532</b>	<b>599</b>	<b>463</b>	<b>148</b>	<b>163</b>	<b>284</b>	<b>3.573</b>
Baganzola . . . . .	14	19	12	14	7	18	33	37	29	12	6	21	222
Beneceto . . . . .	4	3	4	2	—	1	8	11	3	1	4	4	45
Tanzolino . . . . .	1	1	—	1	4	3	5	2	10	1	—	—	28
Casaltone . . . . .	3	2	7	9	4	3	14	16	13	4	4	4	83
Cervara . . . . .	18	14	15	16	7	16	33	31	32	9	8	12	211
Castelnovo . . . . .	6	4	7	4	4	5	13	13	15	2	7	9	89
Chiozzola . . . . .	5	5	3	5	4	4	6	10	12	2	1	9	66
Coloreto . . . . .	7	3	6	9	3	7	9	14	9	5	4	6	82
Eia . . . . .	9	6	8	9	7	9	22	16	13	5	2	10	116
Fognano . . . . .	9	2	4	3	2	4	18	23	7	4	2	10	88
La Palazzina . . . . .	5	1	3	2	2	1	6	5	4	1	1	3	34
Malandriano . . . . .	8	6	6	8	2	5	16	13	10	3	4	5	86
Pilastrello . . . . .	8	4	6	2	4	3	9	12	7	2	2	3	62
Marano . . . . .	15	2	6	9	9	7	15	21	14	3	9	12	122
Martorano . . . . .	3	1	1	3	4	2	9	8	11	4	3	1	50
Casello . . . . .	13	3	10	3	10	7	10	21	13	3	13	10	116
Casa Nuove . . . . .	13	5	12	5	3	9	24	22	14	4	5	11	127
Marore . . . . .	1	1	1	2	2	5	1	2	5	—	2	3	25
Moletolo . . . . .	3	1	2	—	2	4	3	6	5	2	1	9	38
San Lazzaro . . . . .	29	20	27	29	20	24	78	81	52	21	22	25	428
San Pancrazio . . . . .	19	13	15	20	14	24	48	49	31	15	15	21	284
Scarzara . . . . .	8	2	8	8	4	8	14	21	10	2	2	10	97
Vicopò . . . . .	1	—	1	—	3	—	5	3	—	3	1	2	19
Vigolante . . . . .	5	6	5	7	4	7	12	11	9	2	1	6	75
Pedrignano . . . . .	2	1	1	2	1	2	1	5	1	—	—	1	17
Ponte Taro . . . . .	9	5	6	6	9	3	21	16	12	2	3	8	100
Porporano . . . . .	12	7	5	14	3	11	22	16	16	5	6	9	126
Pizzolese . . . . .	3	1	3	3	1	3	8	5	4	1	—	1	33
Ravadese . . . . .	1	3	—	5	4	4	6	7	8	2	3	1	44
Roncopascolo . . . . .	11	2	1	7	4	7	17	9	14	4	4	7	87
Osteria di San Martino . . . . .	1	3	—	1	1	2	4	7	3	1	2	3	28
San Prospero . . . . .	8	5	5	7	6	7	23	17	17	3	5	14	117
Posta di Viarolo . . . . .	7	4	2	5	3	3	13	13	5	7	1	4	67
Viarolo . . . . .	5	4	2	6	4	3	6	5	6	1	1	7	50
Vicofertile . . . . .	8	3	11	12	10	17	26	35	31	5	13	16	187
Vicomero . . . . .	11	7	5	6	8	9	24	16	18	7	6	7	124
<b>Nuclei e case sparse</b> . . . . .	<b>957</b>	<b>648</b>	<b>752</b>	<b>769</b>	<b>574</b>	<b>901</b>	<b>2.057</b>	<b>2.042</b>	<b>1.667</b>	<b>542</b>	<b>431</b>	<b>1.038</b>	<b>12.378</b>
<b>Vigatto</b> . . . . .	<b>337</b>	<b>169</b>	<b>216</b>	<b>187</b>	<b>178</b>	<b>187</b>	<b>479</b>	<b>564</b>	<b>385</b>	<b>159</b>	<b>197</b>	<b>225</b>	<b>3.283</b>
<b>COMUNE</b> . . . . .	<b>4.608</b>	<b>3.145</b>	<b>3.842</b>	<b>3.369</b>	<b>2.576</b>	<b>3.755</b>	<b>9.538</b>	<b>10.124</b>	<b>7.846</b>	<b>3.021</b>	<b>2.528</b>	<b>4.537</b>	<b>58.889</b>

Segue TAV. 4 — Popolazione residente per sesso, classe di età e circoscrizione comunale

CIRCOSCRIZIONI COMUNALI	E T A (anni compiuti)											TOTALE	
	fino a 6	6-10	10-14	14-18	18-21	21-25	25-35	35-45	45-55	55-60	60-65		oltre 65
<b>F E M M I N E</b>													
<b>Centro Urbano . . . . .</b>	<b>2.873</b>	<b>1.958</b>	<b>2.439</b>	<b>2.175</b>	<b>1.830</b>	<b>2.720</b>	<b>7.431</b>	<b>8.013</b>	<b>6.343</b>	<b>2.766</b>	<b>2.432</b>	<b>4.614</b>	<b>45.594</b>
<b>Rioni</b>													
Parma Vecchia — Nord . . . . .	134	81	106	87	64	90	316	343	188	106	96	184	1.795
Parma Vecchia — Sud . . . . .	493	364	457	366	325	431	1.288	1.377	1.121	502	383	896	8.003
Parma Nuova — Nord . . . . .	584	400	467	482	418	585	1.623	1.813	1.460	649	575	1.057	10.113
Parma Nuova — Sud . . . . .	461	325	413	365	303	484	1.298	1.370	1.227	543	498	1.065	8.352
<b>Quartieri</b>													
Prati Bocchi . . . . .	209	121	152	125	85	158	413	407	300	128	99	142	2.339
Molini Bassi . . . . .	99	88	91	87	62	103	280	314	198	96	83	120	1.621
Cristo . . . . .	82	57	87	61	51	74	207	186	145	65	56	86	1.157
Paullo . . . . .	130	81	113	108	87	129	327	386	294	107	111	193	2.066
Traversetolo . . . . .	127	79	103	99	89	119	318	326	251	107	91	147	1.856
Montebello . . . . .	28	20	15	27	14	28	55	90	57	20	17	21	392
Solferino . . . . .	120	79	105	92	105	136	330	385	325	143	121	210	2.151
Fabbris . . . . .	113	99	120	92	59	122	268	285	207	88	73	128	1.654
Rolli . . . . .	132	91	110	91	87	134	367	375	290	102	119	169	2.067
Corpus Domini . . . . .	21	13	23	17	15	24	59	56	56	13	22	44	363
Gasparri . . . . .	56	24	40	30	40	47	117	149	96	40	36	73	748
San Leonardo . . . . .	28	6	8	17	10	16	49	39	37	16	12	27	265
Follo-Crocetta . . . . .	56	30	29	29	16	40	116	112	91	41	40	52	652
<b>Altri Centri . . . . .</b>	<b>264</b>	<b>161</b>	<b>210</b>	<b>198</b>	<b>175</b>	<b>230</b>	<b>545</b>	<b>602</b>	<b>440</b>	<b>166</b>	<b>148</b>	<b>356</b>	<b>3.495</b>
Baganzola . . . . .	11	13	15	14	11	15	26	35	32	8	6	26	212
Beneceto . . . . .	7	1	2	—	2	2	9	6	4	2	5	6	46
Tanzolino . . . . .	5	—	1	3	1	1	5	6	6	3	2	1	34
Casaltone . . . . .	7	5	2	5	6	6	7	19	10	2	4	10	83
Cervara . . . . .	13	7	10	19	11	16	25	27	29	9	11	11	188
Castelnovo . . . . .	10	4	5	5	5	9	14	13	9	2	5	12	93
Chiozzola . . . . .	6	1	3	5	4	6	11	12	8	4	3	9	72
Coloreto . . . . .	4	2	7	3	2	2	9	14	9	3	2	7	64
Eia . . . . .	5	7	7	5	6	11	20	18	15	2	4	13	113
Fognano . . . . .	8	6	6	3	1	5	20	22	12	3	2	10	98
La Palazzina . . . . .	3	2	1	1	2	2	5	5	4	1	3	3	32
Malandriano . . . . .	12	2	5	6	5	5	11	12	13	2	2	8	83
Pilastrello . . . . .	9	5	4	7	5	5	9	11	4	3	4	4	70
Marano . . . . .	9	5	6	4	7	6	17	15	18	6	2	13	108
Martorano . . . . .	2	3	5	2	1	2	9	6	7	4	—	7	48
Casello . . . . .	11	4	4	6	3	6	13	17	6	4	11	13	98
Case Nuove . . . . .	3	10	7	3	6	6	26	18	12	5	3	12	111
Marore . . . . .	—	—	2	2	1	2	1	6	2	—	—	2	18
Moletolo . . . . .	2	2	3	1	—	1	6	7	2	2	4	6	36
San Lazzaro . . . . .	24	20	34	24	16	27	73	96	46	21	20	44	445
San Pancrazio . . . . .	20	9	17	12	13	15	47	53	36	13	6	27	268
Scarzara . . . . .	10	7	8	3	7	3	16	21	14	3	2	10	104
Vicopò . . . . .	—	—	1	1	2	1	3	1	4	1	—	5	19
Vigolante . . . . .	4	1	1	3	4	5	10	9	9	4	2	5	57
Pedrignano . . . . .	2	—	2	—	2	—	—	1	3	2	1	1	15
Ponte Taro . . . . .	13	4	7	7	5	6	22	18	13	4	5	12	116
Porporano . . . . .	3	2	4	5	5	8	12	17	16	5	6	11	94
Pizzolese . . . . .	6	5	3	1	3	5	5	5	4	—	2	1	40
Ravadese . . . . .	3	1	2	3	4	3	4	10	8	2	—	4	44
Roncopascolo . . . . .	5	5	2	6	1	7	10	10	14	7	3	5	75
Osteria di San Martino . . . . .	4	3	1	2	1	2	5	6	1	—	5	4	34
San Prospero . . . . .	9	7	7	7	12	11	20	19	16	11	3	20	142
Posta di Viarolo . . . . .	4	3	2	1	3	2	15	12	6	8	—	7	63
Viarolo . . . . .	6	3	4	2	3	7	6	6	5	2	3	2	49
Vicofertile . . . . .	15	7	13	15	5	12	29	40	26	11	9	19	201
Vicomero . . . . .	9	5	7	12	10	8	24	7	18	8	8	6	122
<b>Nuclei e case sparse . . . . .</b>	<b>836</b>	<b>584</b>	<b>800</b>	<b>768</b>	<b>581</b>	<b>781</b>	<b>1.944</b>	<b>1.947</b>	<b>1.521</b>	<b>652</b>	<b>479</b>	<b>1.039</b>	<b>11.932</b>
<b>Vigatto . . . . .</b>	<b>281</b>	<b>165</b>	<b>148</b>	<b>157</b>	<b>157</b>	<b>256</b>	<b>469</b>	<b>502</b>	<b>379</b>	<b>140</b>	<b>165</b>	<b>249</b>	<b>3.068</b>
<b>COMUNE . . . . .</b>	<b>4.254</b>	<b>2.868</b>	<b>3.597</b>	<b>3.298</b>	<b>2.743</b>	<b>3.987</b>	<b>10.389</b>	<b>11.064</b>	<b>8.683</b>	<b>3.724</b>	<b>3.224</b>	<b>6.258</b>	<b>64.089</b>

Seque TAV. 4 — Popolazione residente per sesso, classe di età e circoscrizione comunale

CIRCOSCRIZIONI COMUNALI	E T À (anni compiuti)											TOTALE	
	fino a 6	6-10	10-14	14-18	18-21	21-25	25-35	35-45	45-55	55-60	60-65		oltre 65
<b>M A S C H I E F E M M I N E</b>													
<b>Centro Urbano . . . . .</b>	<b>5.902</b>	<b>4.117</b>	<b>5.108</b>	<b>4.344</b>	<b>3.475</b>	<b>5.140</b>	<b>13.851</b>	<b>14.932</b>	<b>11.674</b>	<b>4.938</b>	<b>4.169</b>	<b>7.604</b>	<b>85.249</b>
<b>Rioni</b>													
Parma Vecchia — Nord . . . . .	260	184	204	176	137	173	581	633	369	183	159	299	3.358
Parma Vecchia — Sud . . . . .	1.048	767	955	718	603	852	2.282	2.583	2.035	886	705	1.461	14.895
Parma Nuova — Nord . . . . .	1.194	841	1.011	915	787	1.147	3.269	3.328	2.756	1.155	939	1.703	19.045
Parma Nuova — Sud . . . . .	910	691	856	729	558	889	2.376	2.487	2.092	913	828	1.637	14.966
<b>Quartieri</b>													
Prati Bocchi . . . . .	422	261	316	269	184	281	791	800	578	224	183	233	4.542
Molini Bassi . . . . .	225	180	200	166	118	188	521	583	412	166	143	223	3.125
Cristo . . . . .	187	120	176	142	103	140	391	364	279	115	104	167	2.288
Paullo . . . . .	269	182	233	228	147	232	595	712	541	207	175	326	3.847
Traversetolo . . . . .	277	156	212	187	163	220	554	639	468	185	156	254	3.471
Montebello . . . . .	60	42	52	51	35	52	118	184	120	40	26	44	824
Solferino . . . . .	237	165	218	183	181	243	570	659	581	267	207	376	3.887
Fabbris . . . . .	242	185	216	199	129	222	455	516	385	184	130	220	3.083
Rolli . . . . .	242	168	215	180	163	253	675	705	520	198	210	296	3.825
Corpus Domini . . . . .	51	29	47	40	37	45	117	124	102	27	38	79	736
Gasparri . . . . .	130	70	104	68	72	92	230	285	188	76	59	136	1.510
San Leonardo . . . . .	45	20	17	34	21	38	100	80	72	23	27	44	521
Follo-Crocetta . . . . .	103	56	71	59	37	73	226	250	176	89	80	106	1.326
<b>Altri Centri . . . . .</b>	<b>549</b>	<b>330</b>	<b>420</b>	<b>442</b>	<b>354</b>	<b>477</b>	<b>1.127</b>	<b>1.201</b>	<b>903</b>	<b>314</b>	<b>311</b>	<b>640</b>	<b>7.068</b>
Baganzola . . . . .	25	32	27	28	18	33	59	72	61	20	12	47	434
Beneceto . . . . .	11	4	6	2	2	3	17	17	7	3	9	10	91
Tanzolino . . . . .	6	1	1	4	5	4	10	8	16	4	2	1	62
Casaltone . . . . .	10	7	9	14	10	9	21	35	23	6	8	14	166
Cervara . . . . .	31	21	25	35	18	32	58	58	61	18	19	23	399
Castelnovo . . . . .	16	8	12	9	9	14	27	26	24	4	12	21	182
Chiozzola . . . . .	11	6	6	10	8	10	17	22	20	6	4	18	138
Coloreto . . . . .	11	5	13	12	5	9	18	28	18	8	6	13	146
Eia . . . . .	14	13	15	14	13	20	42	34	28	7	6	23	229
Fognano . . . . .	17	8	10	6	3	9	38	45	19	7	4	20	186
La Palazzina . . . . .	8	3	4	3	4	3	11	10	8	2	4	6	66
Malandriano . . . . .	20	8	11	14	7	10	27	25	23	5	6	13	169
Pilastrello . . . . .	17	9	10	9	9	8	18	23	11	5	6	7	132
Marano . . . . .	24	7	12	13	16	13	32	36	32	9	11	25	230
Martorano . . . . .	5	4	6	5	5	4	18	14	18	8	3	8	98
Casello . . . . .	24	7	14	9	13	13	23	38	19	7	24	23	214
Casa Nuove . . . . .	16	15	19	8	9	15	50	40	26	9	8	23	238
Marore . . . . .	1	1	3	4	3	7	2	8	7	—	2	5	43
Moletolo . . . . .	5	3	5	1	2	5	9	13	7	4	5	15	74
San Lazzaro . . . . .	53	40	61	53	36	51	151	177	98	42	42	69	873
San Pancrazio . . . . .	39	22	32	32	27	39	95	102	67	28	21	48	552
Scarzara . . . . .	18	9	16	11	11	11	30	42	24	5	4	20	201
Vicopò . . . . .	1	—	2	1	5	1	8	4	4	4	1	7	38
Vigolante . . . . .	9	7	6	10	8	12	22	20	18	6	3	11	132
Pedriano . . . . .	4	1	3	2	3	2	2	8	3	1	1	2	32
Ponte Taro . . . . .	22	9	13	13	14	9	43	34	25	6	8	20	216
Porporano . . . . .	15	9	9	19	8	19	34	33	32	10	12	20	220
Pizzolese . . . . .	9	6	6	4	4	8	13	10	8	1	2	2	73
Ravadese . . . . .	4	4	2	8	8	7	10	17	16	4	3	5	88
Roncopiasco . . . . .	16	7	3	13	5	14	27	19	28	11	7	12	162
Osteria di San Martino . . . . .	5	6	1	3	2	4	9	13	4	1	7	7	62
San Prospero . . . . .	17	12	12	14	18	18	43	36	33	14	8	34	259
Posta di Viarolo . . . . .	11	7	4	6	6	5	28	25	11	15	1	11	130
Viarolo . . . . .	11	7	6	8	7	10	12	11	11	3	4	9	99
Vicofertile . . . . .	23	10	24	27	15	29	55	75	57	16	22	35	388
Vicomero . . . . .	20	12	12	18	18	17	48	23	36	15	14	13	246
<b>Nuclci e case sparse . . . . .</b>	<b>1.793</b>	<b>1.232</b>	<b>1.552</b>	<b>1.537</b>	<b>1.155</b>	<b>1.682</b>	<b>4.001</b>	<b>3.969</b>	<b>3.188</b>	<b>1.194</b>	<b>910</b>	<b>2.077</b>	<b>24.310</b>
<b>Vigatto . . . . .</b>	<b>618</b>	<b>334</b>	<b>364</b>	<b>344</b>	<b>335</b>	<b>443</b>	<b>948</b>	<b>1.066</b>	<b>764</b>	<b>299</b>	<b>362</b>	<b>474</b>	<b>6.351</b>
<b>COMUNE . . . . .</b>	<b>8.862</b>	<b>6.013</b>	<b>7.439</b>	<b>6.667</b>	<b>5.319</b>	<b>7.742</b>	<b>19.927</b>	<b>21.188</b>	<b>16.529</b>	<b>6.745</b>	<b>5.752</b>	<b>10.795</b>	<b>122.978</b>



TAV. 5 — Popolazione residente attiva, per sesso, professione, posizione nella professione e rami di attività economica

N. classificazione	PROFESSIONI — POSIZIONI NELLA PROFESSIONE	AGRICOLTURA, CACCIA E PESCA		INDUSTRIE		PUBBLICA AMMINISTRAZIONE		ALTRI RAMI		TOTALE	
		MF	M	MF	M	MF	M	MF	M	MF	M
<b>1</b>	<b>PROFESSIONI E ARTI LIBERALI E ASSIMILATE</b>										
1.11	Insegnanti di scuole medie e superiori . . . . .	—	—	—	—	624	300	10	10	634	310
	Imprenditori, liberi professionisti, dirigenti e impiegati	—	—	—	—	624	300	2	2	626	302
	Lavoratori in proprio e coadiuvanti . . . . .	—	—	—	—	—	—	8	8	8	8
1.12	Insegnanti di educazione fisica . . . . .	—	—	—	—	18	12	—	—	18	12
	Imprenditori, liberi professionisti, dirigenti e impiegati	—	—	—	—	18	12	—	—	18	12
1.13	Maestri elementari, istitutori, precettori . . . . .	—	—	—	—	902	153	1	—	903	153
	Imprenditori, liberi professionisti, dirigenti e impiegati	—	—	—	—	902	153	1	—	903	153
1.20	Artisti, letterati, giornalisti, pubblicisti e professioni similari . . . . .	—	—	9	9	7	5	171	139	187	153
	Imprenditori, liberi professionisti, dirigenti e impiegati	—	—	9	9	7	5	171	139	187	153
1.30	Ecclesiastici e religiosi . . . . .	—	—	—	—	389	193	—	—	389	193
	Imprenditori, liberi professionisti, dirigenti e impiegati	—	—	—	—	389	193	—	—	389	193
1.41	Medici-chirurghi. . . . .	—	—	—	—	363	352	—	—	363	352
	Imprenditori, liberi professionisti, dirigenti e impiegati	—	—	—	—	362	352	—	—	362	352
	Lavoratori in proprio e coadiuvanti . . . . .	—	—	—	—	1	—	—	—	1	—
1.42	Ostetriche, infermieri diplomati, assistenti sanitari, vigilatrici scolastiche . . . . .	—	—	—	—	103	6	—	—	103	6
	Imprenditori, liberi professionisti, dirigenti e impiegati	—	—	—	—	103	6	—	—	103	6
1.43	Farmacisti. . . . .	—	—	—	—	81	42	1	1	82	43
	Imprenditori, liberi professionisti, dirigenti e impiegati	—	—	—	—	51	20	1	1	52	21
	Lavoratori in proprio e coadiuvanti . . . . .	—	—	—	—	30	22	—	—	30	22
1.51	Magistrati, avvocati, procuratori legali, notai . . . . .	—	—	2	2	25	25	157	155	184	182
	Imprenditori, liberi professionisti, dirigenti e impiegati	—	—	2	2	25	25	155	153	182	180
	Lavoratori in proprio e coadiuvanti . . . . .	—	—	—	—	—	—	2	2	2	2
1.52	Cancellieri, ufficiali giudiziari . . . . .	—	—	—	—	19	19	—	—	19	19
	Imprenditori, liberi professionisti, dirigenti e impiegati	—	—	—	—	19	19	—	—	19	19
1.61	Ufficiali dei corpi armati dello Stato, funzionari di polizia e dei servizi di protezione . . . . .	—	—	—	—	62	62	—	—	62	62
	Imprenditori, liberi professionisti, dirigenti e impiegati	—	—	—	—	62	62	—	—	62	62
1.62	Sottufficiali dei corpi armati dello Stato, di polizia e dei servizi di protezione . . . . .	—	—	—	—	199	199	—	—	199	199
	Imprenditori, liberi professionisti, dirigenti e impiegati	—	—	—	—	199	199	—	—	199	199
<b>2</b>	<b>PROFESSIONI AMMINISTRATIVE, TECNICHE E OPERATIVE VARIE</b>										
2.11	Amministratori titolari di azienda e amministratori delegati . . . . .	410	334	336	319	1	1	328	305	1.075	959
	Imprenditori, liberi professionisti, dirigenti e impiegati	390	317	296	285	1	1	291	280	978	883
	Lavoratori in proprio e coadiuvanti . . . . .	20	17	40	34	—	—	37	25	97	76
2.12	Amministratori, direttori generali e categorie similari di pubblica amministrazione ed imprese private. . . . .	—	—	1	1	2	2	4	4	7	7
	Imprenditori, liberi professionisti, dirigenti e impiegati	—	—	1	1	2	2	4	4	7	7
2.13	Contabili, ragionieri, commercialisti, statistici, impiegati amministrativi e tecnico-amministrativi; stenografi, dattilografi . . . . .	20	16	1.099	799	1.676	1.259	2.509	1.886	5.304	3.960
	Imprenditori, liberi professionisti, dirigenti e impiegati	18	16	1.096	798	1.676	1.259	2.498	1.876	5.288	3.949
	Lavoratori in proprio e coadiuvanti . . . . .	2	—	3	1	—	—	11	10	16	11
2.21	Agronomi, veterinari, ingegneri, chimici, architetti, geologi. . . . .	—	—	58	56	52	51	60	60	170	167
	Imprenditori, liberi professionisti, dirigenti e impiegati	—	—	58	56	52	51	60	60	170	167
2.22	Periti, ufficiali di macchina e di coperta, piloti, disegnatori, telefonisti e simili . . . . .	21	21	122	116	119	114	223	158	485	409
	Imprenditori, liberi professionisti, dirigenti e impiegati	21	21	121	115	119	114	223	158	484	408
	Lavoratori in proprio e coadiuvanti . . . . .	—	—	1	1	—	—	—	—	1	1
2.23	Capitecnici, capi di officina, capistazione e altri impiegati tecnici . . . . .	—	—	90	89	38	37	43	39	171	165
	Imprenditori, liberi professionisti, dirigenti e impiegati	—	—	90	89	38	37	43	39	171	165
2.31	Agenti di vendita e di pubblicità, mediatori e simili . . . . .	—	—	—	—	—	—	302	297	302	297
	Imprenditori, liberi professionisti, dirigenti e impiegati	—	—	—	—	—	—	294	289	294	289
	Lavoratori in proprio e coadiuvanti . . . . .	—	—	—	—	—	—	8	8	8	8
2.32	Piazzisti, viaggiatori di commercio e simili . . . . .	—	—	94	89	26	26	261	257	381	372
	Imprenditori, liberi professionisti, dirigenti e impiegati	—	—	93	88	26	26	261	257	380	371
	Lavoratori in proprio e coadiuvanti . . . . .	—	—	1	1	—	—	—	—	1	1
2.40	Professioni varie non classificate altrove . . . . .	—	—	—	—	1	—	2	2	3	2
	Imprenditori, liberi professionisti, dirigenti e impiegati	—	—	—	—	1	—	1	1	2	1
	Lavoratori in proprio e coadiuvanti . . . . .	—	—	—	—	—	—	1	1	1	1

Segue TAV. 5 -- Popolazione residente attiva, per sesso, professione, posizione nella professione e rami di attività economica

N. classificazione	PROFESSIONI — POSIZIONI NELLA PROFESSIONE	AGRICOLTURA, CACCIA E PESCA		INDUSTRIE		PUBBLICA AMMINISTRAZIONE		ALTRI RAMI		TOTALE	
		MF	M	MF	M	MF	M	MF	M	MF	M
<b>3</b>	<b>ARTI E MESTIERI PARTICOLARI DELLE LAVORAZIONI AGRICOLE E FORESTALI, DELL'ALLEVAMENTO DEL BESTIAME E DELLA PESCA</b>										
<b>3.10</b>	<b>Coltivatori agricoli generici . . . . .</b>	<b>9.066</b>	<b>6.470</b>	—	—	—	—	—	—	<b>9.066</b>	<b>6.470</b>
	Lavoratori in proprio e coadiuvanti . . . . .	5.935	4.265	—	—	—	—	—	—	5.935	4.265
	Lavoratori dipendenti . . . . .	3.131	2.205	—	—	—	—	—	—	3.131	2.205
<b>3.21</b>	<b>Ortolani, giardinieri, floricoltori, vivaisti e simili</b>	<b>84</b>	<b>63</b>	—	—	—	—	—	—	<b>84</b>	<b>63</b>
	Lavoratori in proprio e coadiuvanti . . . . .	72	53	—	—	—	—	—	—	72	53
	Lavoratori dipendenti . . . . .	12	10	—	—	—	—	—	—	12	10
<b>3.22</b>	<b>Vignaioli . . . . .</b>	—	—	—	—	—	—	—	—	—	—
<b>3.23</b>	<b>Agrumicoltori, olivicoltori, frutticoltori . . . . .</b>	<b>1</b>	—	—	—	—	—	—	—	<b>1</b>	—
	Lavoratori in proprio e coadiuvanti . . . . .	1	—	—	—	—	—	—	—	1	—
<b>3.24</b>	<b>Altri coltivatori specializzati . . . . .</b>	—	—	<b>1</b>	<b>1</b>	<b>33</b>	<b>33</b>	<b>10</b>	<b>10</b>	<b>44</b>	<b>44</b>
	Lavoratori dipendenti . . . . .	—	—	1	1	33	33	10	10	44	44
<b>3.30</b>	<b>Operatori agricoli vari specializzati . . . . .</b>	<b>146</b>	<b>107</b>	<b>3</b>	<b>1</b>	—	—	—	—	<b>149</b>	<b>108</b>
	Lavoratori in proprio e coadiuvanti . . . . .	91	65	1	1	—	—	—	—	92	66
	Lavoratori dipendenti . . . . .	55	42	2	—	—	—	—	—	57	42
<b>3.40</b>	<b>Selvicoltori, boscaioli, carbonai . . . . .</b>	<b>6</b>	<b>6</b>	—	—	—	—	—	—	<b>6</b>	<b>6</b>
	Lavoratori in proprio e coadiuvanti . . . . .	4	4	—	—	—	—	—	—	4	4
	Lavoratori dipendenti . . . . .	2	2	—	—	—	—	—	—	2	2
<b>3.50</b>	<b>Allevatori, pastori, guardiani di animali . . . . .</b>	<b>590</b>	<b>588</b>	<b>3</b>	<b>3</b>	—	—	<b>2</b>	<b>2</b>	<b>595</b>	<b>593</b>
	Lavoratori in proprio e coadiuvanti . . . . .	6	6	—	—	—	—	1	1	7	7
	Lavoratori dipendenti . . . . .	584	582	3	3	—	—	1	1	588	586
<b>3.60</b>	<b>Pescatori, piscicoltori, cacciatori . . . . .</b>	<b>1</b>	<b>1</b>	—	—	—	—	—	—	<b>1</b>	<b>1</b>
	Lavoratori in proprio e coadiuvanti . . . . .	1	1	—	—	—	—	—	—	1	1
<b>4</b>	<b>ARTI E MESTIERI PARTICOLARI DELLA LAVORAZIONE E FABBRICAZIONE DI MATERIALI E PRODOTTI INDUSTRIALI E ARTIGIANI</b>										
<b>4.11</b>	<b>Mugnai, panettieri, pastai, pasticciere, gelatieri e simili . . . . .</b>	—	—	<b>930</b>	<b>654</b>	—	—	<b>39</b>	<b>38</b>	<b>969</b>	<b>692</b>
	Lavoratori in proprio e coadiuvanti . . . . .	—	—	211	190	—	—	3	2	214	192
	Lavoratori dipendenti . . . . .	—	—	719	464	—	—	36	36	755	500
<b>4.12</b>	<b>Macellatori . . . . .</b>	—	—	<b>42</b>	<b>39</b>	—	—	<b>3</b>	<b>2</b>	<b>45</b>	<b>41</b>
	Lavoratori in proprio e coadiuvanti . . . . .	—	—	4	3	—	—	—	—	4	3
	Lavoratori dipendenti . . . . .	—	—	38	36	—	—	3	2	41	38
<b>4.13</b>	<b>Salatori e affumicatori di carne e di pesce, insaccatori, confezionatori di conserve alimentari . . . . .</b>	—	—	<b>131</b>	<b>31</b>	—	—	<b>1</b>	<b>1</b>	<b>132</b>	<b>32</b>
	Lavoratori in proprio e coadiuvanti . . . . .	—	—	2	2	—	—	—	—	2	2
	Lavoratori dipendenti . . . . .	—	—	129	29	—	—	1	1	130	30
<b>4.14</b>	<b>Casari . . . . .</b>	<b>6</b>	<b>6</b>	<b>221</b>	<b>211</b>	—	—	—	—	<b>227</b>	<b>217</b>
	Lavoratori in proprio e coadiuvanti . . . . .	—	—	80	72	—	—	—	—	80	72
	Lavoratori dipendenti . . . . .	6	6	141	139	—	—	—	—	147	145
<b>4.15</b>	<b>Frantolani, vinificatori, birrai, maltatori, gassosai . . . . .</b>	<b>3</b>	<b>3</b>	<b>23</b>	<b>22</b>	—	—	<b>9</b>	<b>9</b>	<b>35</b>	<b>34</b>
	Lavoratori in proprio e coadiuvanti . . . . .	—	—	3	2	—	—	—	—	3	2
	Lavoratori dipendenti . . . . .	3	3	20	20	—	—	9	9	32	32
<b>4.16</b>	<b>Condizionatori e confezionatori del tabacco . . . . .</b>	—	—	<b>2</b>	<b>2</b>	—	—	—	—	<b>2</b>	<b>2</b>
	Lavoratori dipendenti . . . . .	—	—	2	2	—	—	—	—	2	2
<b>4.21</b>	<b>Filatori, tessitori, cardatori, merlettai, cordai e simili . . . . .</b>	—	—	<b>15</b>	<b>1</b>	<b>1</b>	<b>1</b>	—	—	<b>16</b>	<b>2</b>
	Lavoratori dipendenti . . . . .	—	—	15	1	1	1	—	—	16	2
<b>4.22</b>	<b>Lavoratori e sgrassatori di lana, tintori e finitori di filati e tessuti, impermeabilizzatori di tessuti e simili . . . . .</b>	—	—	<b>4</b>	—	—	—	—	—	<b>4</b>	—
	Lavoratori dipendenti . . . . .	—	—	4	—	—	—	—	—	4	—
<b>4.31</b>	<b>Sarti, pellicciai, cappellai, camiciai, magliai, borsettieri, tappezzeri e simili . . . . .</b>	—	—	<b>2.147</b>	<b>456</b>	<b>39</b>	<b>10</b>	<b>23</b>	<b>1</b>	<b>2.209</b>	<b>467</b>
	Lavoratori in proprio e coadiuvanti . . . . .	—	—	904	313	—	—	—	—	904	313
	Lavoratori dipendenti . . . . .	—	—	1.243	143	39	10	23	1	1.305	154
<b>4.32</b>	<b>Calzolai . . . . .</b>	—	—	<b>855</b>	<b>559</b>	<b>4</b>	<b>3</b>	—	—	<b>859</b>	<b>562</b>
	Lavoratori in proprio e coadiuvanti . . . . .	—	—	247	232	—	—	—	—	247	232
	Lavoratori dipendenti . . . . .	—	—	608	327	4	3	—	—	612	330
<b>4.33</b>	<b>Ombrellai, spazzolai, bottonieri, pettinai . . . . .</b>	—	—	<b>30</b>	<b>15</b>	—	—	—	—	<b>30</b>	<b>15</b>
	Lavoratori in proprio e coadiuvanti . . . . .	—	—	7	5	—	—	—	—	7	5
	Lavoratori dipendenti . . . . .	—	—	23	10	—	—	—	—	23	10

Segue Tav. 5 — Popolazione residente attiva, per sesso, professione, posizione nella professione e rami di attività economica

N. classificazione	PROFESSIONI — POSIZIONI NELLA PROFESSIONE	AGRICOLTURA, CACCIA E PESCA		INDUSTRIE		PUBBLICA AMMINISTRAZIONE		ALTRI RAMI		TOTALE	
		MF	M	MF	M	MF	M	MF	M	MF	M
4.34	<b>Stiratrici, lavandaie, tintori e smacchiatori di abiti</b>	—	—	6	—	21	2	100	21	127	23
	Lavoratori in proprio e coadiuvanti . . . . .	—	—	—	—	—	—	52	12	52	12
	Lavoratori dipendenti . . . . .	—	—	6	—	21	2	48	9	75	11
4.35	<b>Conciatori, imbalsamatori . . . . .</b>	—	—	28	27	—	—	1	1	29	28
	Lavoratori in proprio e coadiuvanti . . . . .	—	—	8	8	—	—	—	—	8	8
	Lavoratori dipendenti . . . . .	—	—	20	19	—	—	1	1	21	20
4.36	<b>Sellai, pellettieri e simili . . . . .</b>	—	—	46	34	—	—	1	—	47	34
	Lavoratori in proprio e coadiuvanti . . . . .	—	—	29	26	—	—	—	—	29	26
	Lavoratori dipendenti . . . . .	—	—	17	8	—	—	1	—	18	8
4.41	<b>Falegnami, ebanisti, mobiliere e simili . . . . .</b>	3	3	861	850	41	41	20	19	925	913
	Lavoratori in proprio e coadiuvanti . . . . .	—	—	322	322	—	—	—	—	322	322
	Lavoratori dipendenti . . . . .	3	3	539	528	41	41	20	19	603	591
4.42	<b>Astucci, cornici, intarsiatori e simili . . . . .</b>	—	—	133	129	5	5	7	7	145	141
	Lavoratori in proprio e coadiuvanti . . . . .	—	—	53	52	—	—	—	—	53	52
	Lavoratori dipendenti . . . . .	—	—	80	77	5	5	7	7	92	89
4.43	<b>Bottai, barilai, carradori e carpentieri in legno . . . . .</b>	—	—	91	91	2	2	1	1	94	94
	Lavoratori in proprio e coadiuvanti . . . . .	—	—	21	21	—	—	—	—	21	21
	Lavoratori dipendenti . . . . .	—	—	70	70	2	2	1	1	73	73
4.44	<b>Mobiliere in canne, vimini e giunchi ; cestai, impagliatori, cappellai in paglia, scopai, sugherai e simili . . . . .</b>	—	—	15	13	—	—	—	—	15	13
	Lavoratori in proprio e coadiuvanti . . . . .	—	—	13	11	—	—	—	—	13	11
	Lavoratori dipendenti . . . . .	—	—	2	2	—	—	—	—	2	2
4.50	<b>Minatori, cavaatori ed altri mestieri inerenti alla estrazione dei minerali . . . . .</b>	—	—	64	63	—	—	—	—	64	63
	Lavoratori in proprio e coadiuvanti . . . . .	—	—	1	1	—	—	—	—	1	1
	Lavoratori dipendenti . . . . .	—	—	63	62	—	—	—	—	63	62
4.61	<b>Fonditori, fornisti, formatori . . . . .</b>	—	—	125	118	—	—	—	—	125	118
	Lavoratori in proprio e coadiuvanti . . . . .	—	—	9	9	—	—	—	—	9	9
	Lavoratori dipendenti . . . . .	—	—	116	109	—	—	—	—	116	109
4.62	<b>Laminatori, trafilatori, fucinatori, saldatori, tagliatori di prodotti meccanici e simili . . . . .</b>	1	1	867	634	8	8	10	10	886	653
	Lavoratori in proprio e coadiuvanti . . . . .	—	—	82	81	—	—	—	—	82	81
	Lavoratori dipendenti . . . . .	1	1	785	553	8	8	10	10	804	572
4.63	<b>Galvanoplastieri, temperatori, verniciatori e smaltatori di metalli . . . . .</b>	—	—	178	168	2	2	2	2	182	172
	Lavoratori in proprio e coadiuvanti . . . . .	—	—	25	25	—	—	—	—	25	25
	Lavoratori dipendenti . . . . .	—	—	153	143	2	2	2	2	157	147
4.64	<b>Meccanici di precisione, orologiai, orefici . . . . .</b>	—	—	155	145	98	98	7	6	260	249
	Lavoratori in proprio e coadiuvanti . . . . .	—	—	81	79	39	39	—	—	120	118
	Lavoratori dipendenti . . . . .	—	—	74	66	59	59	7	6	140	131
4.65	<b>Utensilisti e attrezzisti di officina, mobiliere in ferro . . . . .</b>	5	5	436	429	4	4	26	26	471	464
	Lavoratori in proprio e coadiuvanti . . . . .	—	—	67	67	—	—	—	—	67	67
	Lavoratori dipendenti . . . . .	5	5	369	362	4	4	26	26	404	397
4.66	<b>Montatori di apparecchi, collaudatori e riparatori meccanici, meccanici generici . . . . .</b>	5	5	1.057	1.035	17	17	49	49	1.128	1.106
	Lavoratori in proprio e coadiuvanti . . . . .	—	—	267	264	—	—	—	—	267	264
	Lavoratori dipendenti . . . . .	5	5	790	771	17	17	49	49	861	842
4.67	<b>Fabbri ferrai, ramai, ottonai, carpentieri in ferro . . . . .</b>	1	1	439	438	8	8	13	13	461	460
	Lavoratori in proprio e coadiuvanti . . . . .	—	—	137	137	—	—	—	—	137	137
	Lavoratori dipendenti . . . . .	1	1	302	301	8	8	13	13	324	323
4.71	<b>Scalpellini, tagliatori e modellatori di marmi e pietre ; modellatori, formatori e gettatori di cemento, gesso e grès . . . . .</b>	—	—	131	126	10	10	—	—	141	136
	Lavoratori in proprio e coadiuvanti . . . . .	—	—	54	52	—	—	—	—	54	52
	Lavoratori dipendenti . . . . .	—	—	77	74	10	10	—	—	87	84
4.72	<b>Ceramisti, terracottai, fornaciari, vetrai . . . . .</b>	—	—	769	687	—	—	—	—	769	687
	Lavoratori in proprio e coadiuvanti . . . . .	—	—	12	11	—	—	—	—	12	11
	Lavoratori dipendenti . . . . .	—	—	757	676	—	—	—	—	757	676
4.73	<b>Mosaicisti, incisori, pittori, verniciatori di pietre, ceramiche e vetri . . . . .</b>	—	—	46	24	—	—	—	—	46	24
	Lavoratori in proprio e coadiuvanti . . . . .	—	—	8	6	—	—	—	—	8	6
	Lavoratori dipendenti . . . . .	—	—	38	18	—	—	—	—	38	18
4.74	<b>Capimastri, muratori, cementisti e simili . . . . .</b>	4	4	1.613	1.608	90	90	8	8	1.715	1.710
	Lavoratori in proprio e coadiuvanti . . . . .	—	—	165	165	—	—	—	—	165	165
	Lavoratori dipendenti . . . . .	4	4	1.448	1.443	90	90	8	8	1.550	1.545

Segue TAV. 5 — Popolazione residente attiva, per sesso, professione, posizione nella professione e rami di attività economica

N. classificazione	PROFESSIONI — POSIZIONI NELLA PROFESSIONE	AGRICOLTURA, CACCIA E PESCA		INDUSTRIE		PUBBLICA AMMINISTRAZIONE		ALTRI RAMI		TOTALE	
		MF	M	MF	M	MF	M	MF	M	MF	M
4.75	<b>Stagnini, idraulici, gasisti . . . . .</b>	—	—	192	190	14	14	9	9	215	213
	Lavoratori in proprio e coadiuvanti . . . . .	—	—	56	55	—	—	—	—	56	55
	Lavoratori dipendenti . . . . .	—	—	136	135	14	14	9	9	159	158
4.76	<b>Armatori di linee ferroviarie e tramviarie, di miniere e gallerie . . . . .</b>	—	—	11	11	41	41	68	63	120	115
	Lavoratori dipendenti . . . . .	—	—	11	11	41	41	68	63	120	115
4.77	<b>Manovali edili, sterratori, stradini . . . . .</b>	2	2	1.287	1.294	42	42	1	1	1.332	1.329
	Lavoratori in proprio e coadiuvanti . . . . .	—	—	2	2	—	—	—	—	2	2
	Lavoratori dipendenti . . . . .	2	2	1.285	1.292	42	42	1	1	1.330	1.327
4.81	<b>Analizzatori ed altri mestieri inerenti alle lavorazioni chimiche . . . . .</b>	—	—	265	67	2	2	—	—	267	69
	Lavoratori in proprio e coadiuvanti . . . . .	—	—	10	10	—	—	—	—	10	10
	Lavoratori dipendenti . . . . .	—	—	255	57	2	2	—	—	257	59
4.82	<b>Saponieri, candelai, fiammiferai, cerinai . . . . .</b>	—	—	8	3	—	—	—	—	8	3
	Lavoratori in proprio e coadiuvanti . . . . .	—	—	3	3	—	—	—	—	3	3
	Lavoratori dipendenti . . . . .	—	—	5	—	—	—	—	—	5	—
4.83	<b>Pirotecnici e artigiani in genere . . . . .</b>	—	—	3	3	—	—	—	—	3	3
	Lavoratori in proprio e coadiuvanti . . . . .	—	—	1	1	—	—	—	—	1	1
	Lavoratori dipendenti . . . . .	—	—	2	2	—	—	—	—	2	2
4.84	<b>Vulcanizzatori e altri mestieri inerenti alla lavorazione della gomma . . . . .</b>	—	—	77	60	—	—	3	3	80	63
	Lavoratori in proprio e coadiuvanti . . . . .	—	—	13	12	—	—	—	—	13	12
	Lavoratori dipendenti . . . . .	—	—	64	48	—	—	3	3	67	51
4.91	<b>Cartai, cartonai e simili . . . . .</b>	—	—	106	63	—	—	—	—	106	63
	Lavoratori dipendenti . . . . .	—	—	106	63	—	—	—	—	106	63
4.92	<b>Cartotecnici; legatori di libri e simili . . . . .</b>	—	—	127	38	1	1	1	1	129	40
	Lavoratori in proprio e coadiuvanti . . . . .	—	—	18	15	—	—	—	—	18	15
	Lavoratori dipendenti . . . . .	—	—	109	23	1	1	1	1	111	25
5	<b>ARTI GRAFICHE E MESTIERI INERENTI ALLA INSTALLAZIONE E FUNZIONAMENTO DI IMPIANTI E APPARECCHIATURE E ALLA CONDUZIONE DI MACCHINE MOTRICI E MEZZI DI TRASPORTO</b>										
5.11	<b>Tipografi, litografi e zincografi . . . . .</b>	—	—	355	270	6	6	—	—	361	276
	Lavoratori in proprio e coadiuvanti . . . . .	—	—	21	21	—	—	—	—	21	21
	Lavoratori dipendenti . . . . .	—	—	334	249	6	6	—	—	340	255
5.12	<b>Fotografi . . . . .</b>	—	—	71	66	2	2	3	2	76	70
	Lavoratori in proprio e coadiuvanti . . . . .	—	—	36	36	—	—	—	—	36	36
	Lavoratori dipendenti . . . . .	—	—	35	30	2	2	3	2	40	34
5.20	<b>Elettricisti, elettrotecnici, radiotecnici ed altri mestieri inerenti alla installazione e al funzionamento di impianti e apparecchi elettrici . . . . .</b>	2	2	478	471	28	28	130	128	638	629
	Lavoratori in proprio e coadiuvanti . . . . .	—	—	77	77	—	—	—	—	77	77
	Lavoratori dipendenti . . . . .	2	2	401	394	28	28	130	128	561	552
5.30	<b>Operatori cinematografici ed altri mestieri inerenti alla preparazione delle scene . . . . .</b>	—	—	1	1	—	—	33	33	34	34
	Lavoratori in proprio e coadiuvanti . . . . .	—	—	—	—	—	—	1	1	1	1
	Lavoratori dipendenti . . . . .	—	—	1	1	—	—	32	32	33	33
5.40	<b>Macchinisti e fuochisti di macchine e impianti fissi; lubrificatori . . . . .</b>	1	1	160	135	22	22	6	6	189	164
	Lavoratori in proprio e coadiuvanti . . . . .	—	—	3	3	—	—	—	—	3	3
	Lavoratori dipendenti . . . . .	1	1	157	132	22	22	6	6	186	161
5.51	<b>Macchinisti di mezzi di trasporto, conduttori di tram e simili . . . . .</b>	—	—	1	1	1	1	141	141	143	143
	Lavoratori dipendenti . . . . .	—	—	1	1	1	1	141	141	143	143
5.52	<b>Autisti, conduttori di macchine agricole, motoristi di aviazione, di motoscafi e di barche a motore . . . . .</b>	67	67	202	202	47	47	873	870	1.189	1.186
	Lavoratori in proprio e coadiuvanti . . . . .	26	26	—	—	—	—	264	263	290	289
	Lavoratori dipendenti . . . . .	41	41	202	202	47	47	609	607	899	897
5.53	<b>Draghisti, gruisti, frenatori e simili . . . . .</b>	—	—	4	4	1	1	321	321	326	326
	Lavoratori dipendenti . . . . .	—	—	4	4	1	1	321	321	326	326
5.60	<b>Marittimi di coperta, barcaioli ed altri mestieri similari . . . . .</b>	—	—	—	—	—	—	2	2	2	2
	Lavoratori in proprio e coadiuvanti . . . . .	—	—	—	—	—	—	1	1	1	1
	Lavoratori dipendenti . . . . .	—	—	—	—	—	—	1	1	1	1
5.71	<b>Vetturini, carrettieri, vagonari e simili . . . . .</b>	1	1	14	9	2	2	72	72	89	84
	Lavoratori in proprio e coadiuvanti . . . . .	—	—	—	—	—	—	51	51	51	51
	Lavoratori dipendenti . . . . .	1	1	14	9	2	2	21	21	38	33

Segue TAV. 5 — Popolazione residente attiva, per sesso, professione, posizione nella professione e rami di attività economica

N. classificazione	PROFESSIONI — POSIZIONI NELLA PROFESSIONE	AGRICOLTURA, CACCIA E PESCA		INDUSTRIE		PUBBLICA AMMINISTRAZIONE		ALTRI RAMI		TOTALE	
		MF	M	MF	M	MF	M	MF	M	MF	M
5.72	<b>Facchini, caricatori e scaricatori . . . . .</b>	2	2	182	132	15	13	375	375	574	522
	Lavoratori in proprio e coadiuvanti . . . . .	—	—	—	—	—	—	59	59	59	59
	Lavoratori dipendenti . . . . .	2	2	182	132	15	13	316	316	515	463
5.73	<b>Portalettere, fattorini postali e telegrafici, corrieri, messaggeri . . . . .</b>	—	—	—	—	—	—	106	99	106	99
	Lavoratori in proprio e coadiuvanti . . . . .	—	—	—	—	—	—	4	4	4	4
	Lavoratori dipendenti . . . . .	—	—	—	—	—	—	102	95	102	95
5.81	<b>Autoclavisti, pompisti, tubisti e simili . . . . .</b>	—	—	18	18	3	3	2	2	23	23
	Lavoratori dipendenti . . . . .	—	—	18	18	3	3	2	2	23	23
5.82	<b>Pesatori, cernitori . . . . .</b>	—	—	34	13	1	1	8	3	43	17
	Lavoratori dipendenti . . . . .	—	—	34	13	1	1	8	3	43	17
5.83	<b>Imbottiglieri, imballatori e simili . . . . .</b>	—	—	457	55	3	2	18	8	478	65
	Lavoratori dipendenti . . . . .	—	—	457	55	3	2	18	8	478	65
6	<b>ARTI E MESTIERI PARTICOLARI DEL COMMERCIO E DEI SERVIZI</b>										
6.11	<b>Esercenti di negozio . . . . .</b>	1	1	—	—	—	—	2.593	1.825	2.594	1.826
	Lavoratori in proprio e coadiuvanti . . . . .	1	1	—	—	—	—	2.487	1.722	2.488	1.723
	Lavoratori dipendenti . . . . .	—	—	—	—	—	—	106	103	106	103
6.12	<b>Commessi di vendita, cassieri di negozio, fattorini e simili . . . . .</b>	—	—	52	33	31	27	975	750	1.058	810
	Lavoratori in proprio e coadiuvanti . . . . .	—	—	1	—	—	—	2	2	3	2
	Lavoratori dipendenti . . . . .	—	—	51	33	31	27	973	748	1.055	808
6.13	<b>Commercianti ambulanti . . . . .</b>	—	—	—	—	—	—	765	581	765	581
	Lavoratori in proprio e coadiuvanti . . . . .	—	—	—	—	—	—	761	578	761	578
	Lavoratori dipendenti . . . . .	—	—	—	—	—	—	4	3	4	3
6.21	<b>Gestori di pubblico esercizio . . . . .</b>	—	—	—	—	—	—	538	295	538	295
	Lavoratori in proprio e coadiuvanti . . . . .	—	—	—	—	—	—	538	295	538	295
6.22	<b>Portieri d'albergo, camerieri, baristi di pubblici locali . . . . .</b>	—	—	4	3	136	37	409	269	549	309
	Lavoratori in proprio e coadiuvanti . . . . .	—	—	—	—	—	—	3	1	3	1
	Lavoratori dipendenti . . . . .	—	—	4	3	136	37	406	268	546	308
6.23	<b>Cuochi, sguattero e altro personale di cucina . . . . .</b>	—	—	8	2	63	15	54	23	125	40
	Lavoratori in proprio e coadiuvanti . . . . .	—	—	—	—	—	—	1	—	1	—
	Lavoratori dipendenti . . . . .	—	—	8	2	63	15	53	23	124	40
6.31	<b>Barbieri, parrucchieri, manicure . . . . .</b>	—	—	—	—	2	2	462	321	464	323
	Lavoratori in proprio e coadiuvanti . . . . .	—	—	—	—	—	—	283	202	283	202
	Lavoratori dipendenti . . . . .	—	—	—	—	2	2	179	119	181	121
6.32	<b>Infermieri non diplomati e massaggiatori . . . . .</b>	—	—	—	—	475	126	5	1	480	127
	Lavoratori dipendenti . . . . .	—	—	—	—	475	126	5	1	480	127
6.40	<b>Spazzaturai, disinfettatori, lustrascarpe e simili . . . . .</b>	—	—	6	1	30	29	99	91	135	121
	Lavoratori in proprio e coadiuvanti . . . . .	—	—	—	—	3	3	5	5	8	8
	Lavoratori dipendenti . . . . .	—	—	6	1	27	26	94	86	127	113
6.50	<b>Domestici, cuochi ed altri mestieri inerenti alla prestazione di servizi domestici presso famiglie private . . . . .</b>	—	—	—	—	37	7	1.294	18	1.331	25
	Lavoratori dipendenti . . . . .	—	—	—	—	37	7	1.294	18	1.331	25
6.61	<b>Soldati e graduati di carriera ed assimilati . . . . .</b>	—	—	—	—	498	497	—	—	498	497
	Lavoratori dipendenti . . . . .	—	—	—	—	498	497	—	—	498	497
6.62	<b>Vigili comunali, guardie notturne, guardacaccia e simili; vigili del fuoco . . . . .</b>	3	3	14	14	157	157	40	40	214	214
	Lavoratori dipendenti . . . . .	3	3	14	14	157	157	40	40	214	214
6.63	<b>Guardiani di fabbricati; uscieri e bidelli di uffici pubblici e privati, sagrestani . . . . .</b>	1	1	189	177	758	570	332	306	1.280	1.054
	Lavoratori in proprio e coadiuvanti . . . . .	—	—	—	—	—	—	15	11	15	11
	Lavoratori dipendenti . . . . .	1	1	189	177	758	570	317	295	1.265	1.043
6.64	<b>Portieri di case di abitazione . . . . .</b>	—	—	—	—	10	5	49	18	59	23
	Lavoratori dipendenti . . . . .	—	—	—	—	10	5	49	18	59	23
6.70	<b>Arti e mestieri vari o non specificati . . . . .</b>	8	7	1.222	688	274	267	312	276	1.816	1.238
	Lavoratori in proprio e coadiuvanti . . . . .	—	—	—	—	—	—	6	6	6	6
	Lavoratori dipendenti . . . . .	8	7	1.222	688	274	267	306	270	1.810	1.232
	<b>TOTALE . . . . .</b>	<b>10.461</b>	<b>7.721</b>	<b>18.826</b>	<b>14.108</b>	<b>7.792</b>	<b>5.159</b>	<b>14.503</b>	<b>10.492</b>	<b>51.582</b>	<b>37.480</b>
	Imprend., liberi profess., dirigit. e impieg.	429	354	1.766	1.443	4.676	2.836	4.005	3.259	10.876	7.892
	Lavoratori in proprio e coadiuvanti . . . . .	6.159	4.438	3.099	2.429	73	64	4.604	3.270	13.935	10.201
	Lavoratori dipendenti . . . . .	3.873	2.929	13.961	10.236	3.043	2.259	5.894	3.963	26.771	19.387

TAV. 6 — Famiglie e componenti per ampiezza e circoscrizione comunale

AMPIEZZA DELLE FAMIGLIE (componenti)	CENTRO PRINCIPALE		RESTANTE TERRI- TORIO COMUNALE		COMUNE		AMPIEZZA DELLE FAMIGLIE (componenti)	CENTRO PRINCIPALE		RESTANTE TERRI- TORIO COMUNALE		COMUNE	
	Famiglie	Compo- nenti	Famiglie	Compo- nenti	Famiglie	Compo- nenti		Famiglie	Compo- nenti	Famiglie	Compo- nenti	Famiglie	Compo- nenti
1 . . . . .	3.112	3.112	485	485	3.597	3.597	12 . . . . .	11	132	38	456	49	588
2 . . . . .	5.621	11.242	1.204	2.408	6.825	13.650	13 . . . . .	2	26	22	286	24	312
3 . . . . .	6.995	20.985	2.158	6.474	9.153	27.459	14 . . . . .	2	23	9	126	11	154
4 . . . . .	5.319	21.276	1.999	7.996	7.318	29.272	15 . . . . .	2	30	2	30	4	60
5 . . . . .	2.757	13.785	1.276	6.380	4.033	20.165	16 . . . . .	—	—	3	48	3	48
6 . . . . .	1.091	6.546	781	4.686	1.872	11.232	17 . . . . .	—	—	3	51	3	51
7 . . . . .	438	3.066	433	3.031	871	6.097	18 . . . . .	—	—	1	18	1	18
8 . . . . .	193	1.544	235	1.880	428	3.424	19 . . . . .	1	19	—	—	1	19
9 . . . . .	69	621	149	1.341	218	1.962	20 . . . . .	—	—	1	20	1	20
10 . . . . .	38	380	108	1.080	146	1.460							
11 . . . . .	17	187	60	660	77	847	<b>TOTALE . . .</b>	<b>25.668</b>	<b>82.979</b>	<b>8.967</b>	<b>37.456</b>	<b>34.635</b>	<b>120.435</b>

TAV. 7 — Famiglie per ampiezza e numero di componenti in condizione professionale e per circoscrizione comunale

AMPIEZZA DELLE FAMIGLIE (componenti)	FAMIGLIE CON COMPONENTI IN CONDIZIONE PROFESSIONALE											TOTALE	
	0	1	2	3	4	5	6	7	8	9 e più		Famiglie	Compo- nenti in condizione profes- sionale
										famiglie	compo- nenti		
C O M U N E													
1 . . . . .	2.063	1.534	—	—	—	—	—	—	—	—	—	3.597	1.534
2 . . . . .	1.619	4.369	837	—	—	—	—	—	—	—	—	6.825	6.043
3 . . . . .	533	5.781	2.628	211	—	—	—	—	—	—	—	9.153	11.670
4 . . . . .	180	3.804	2.379	897	58	—	—	—	—	—	—	7.318	11.485
5 . . . . .	63	1.478	1.365	822	286	19	—	—	—	—	—	4.033	7.913
6 . . . . .	7	418	588	503	272	82	2	—	—	—	—	1.872	4.613
7 . . . . .	6	99	210	248	186	106	16	—	—	—	—	871	2.633
8 . . . . .	4	30	71	112	97	57	46	11	—	—	—	428	1.534
9 . . . . .	1	7	30	38	43	34	32	25	8	—	—	218	954
10 . . . . .	1	3	7	22	21	23	34	21	8	1	9	146	731
11 . . . . .	—	1	1	7	8	15	15	15	10	5	47	77	453
12 . . . . .	—	—	2	5	3	9	9	8	9	4	37	49	295
13 . . . . .	—	—	—	1	—	4	3	5	3	8	76	24	176
14 . . . . .	—	—	1	—	—	—	2	—	3	5	52	11	90
15 . . . . .	—	1	—	—	—	—	1	1	—	1	9	4	23
16 . . . . .	—	—	—	—	—	—	—	—	—	3	35	3	35
17 . . . . .	—	—	—	—	—	—	—	—	—	3	37	3	37
18 . . . . .	—	—	—	—	—	—	—	—	—	1	10	1	10
19 . . . . .	—	—	—	—	—	—	1	—	—	—	—	1	6
20 . . . . .	—	—	—	—	—	—	—	—	—	1	9	1	9
<b>TOTALE . . .</b>	<b>4.477</b>	<b>17.525</b>	<b>8.119</b>	<b>2.866</b>	<b>974</b>	<b>354</b>	<b>161</b>	<b>86</b>	<b>41</b>	<b>32</b>	<b>321</b>	<b>34.635</b>	<b>50.244</b>
C E N T R O P R I N C I P A L E													
1 . . . . .	1.802	1.310	—	—	—	—	—	—	—	—	—	3.112	1.310
2 . . . . .	1.402	3.532	687	—	—	—	—	—	—	—	—	5.621	4.906
3 . . . . .	467	4.501	1.889	138	—	—	—	—	—	—	—	6.995	8.693
4 . . . . .	157	2.988	1.673	465	36	—	—	—	—	—	—	5.319	7.873
5 . . . . .	60	1.159	996	470	126	6	—	—	—	—	—	2.757	4.975
6 . . . . .	7	316	389	271	89	17	2	—	—	—	—	1.091	2.360
7 . . . . .	5	80	141	122	63	25	2	—	—	—	—	438	1.117
8 . . . . .	4	20	46	64	37	17	4	1	—	—	—	193	568
9 . . . . .	1	5	19	19	19	4	1	1	—	—	—	69	209
10 . . . . .	—	3	6	13	7	6	2	1	—	—	—	38	131
11 . . . . .	—	1	—	4	5	4	2	—	1	—	—	17	73
12 . . . . .	—	—	2	4	1	2	2	—	—	—	—	11	42
13 . . . . .	—	—	—	1	—	—	—	—	—	1	10	2	13
14 . . . . .	—	—	1	—	—	—	1	—	—	—	—	2	8
15 . . . . .	—	1	—	—	—	—	1	—	—	—	—	2	7
16 . . . . .	—	—	—	—	—	—	—	—	—	—	—	—	—
17 . . . . .	—	—	—	—	—	—	—	—	—	—	—	—	—
18 . . . . .	—	—	—	—	—	—	—	1	—	—	—	—	—
19 . . . . .	—	—	—	—	—	—	—	—	—	—	—	—	—
20 . . . . .	—	—	—	—	—	—	—	—	—	—	—	—	—
<b>TOTALE . . .</b>	<b>3.905</b>	<b>13.916</b>	<b>5.789</b>	<b>1.571</b>	<b>383</b>	<b>81</b>	<b>18</b>	<b>3</b>	<b>1</b>	<b>1</b>	<b>10</b>	<b>25.668</b>	<b>32.291</b>

Segue Tav. 7 — Famiglie per ampiezza e numero di componenti in condizione professionale e per circoscrizione comunale

AMPIEZZA DELLE FAMIGLIE (componenti)	FAMIGLIE CON COMPONENTI IN CONDIZIONE PROFESSIONALE											TOTALE	
	0	1	2	3	4	5	6	7	8	9 e più		Famiglie	Compo- nenti in condizione profes- sionale
										famiglie	compo- nenti		
RESTANTE TERRITORIO COMUNALE													
1 . . . . .	261	224	—	—	—	—	—	—	—	—	—	—	—
2 . . . . .	217	837	150	—	—	—	—	—	—	—	—	1.204	224
3 . . . . .	66	1.280	739	73	—	—	—	—	—	—	—	2.158	2.977
4 . . . . .	23	816	706	432	22	—	—	—	—	—	—	1.999	3.612
5 . . . . .	3	319	429	352	160	13	—	—	—	—	—	1.276	2.938
6 . . . . .	—	102	199	232	183	65	—	—	—	—	—	781	2.253
7 . . . . .	1	19	69	126	123	81	14	—	—	—	—	433	1.516
8 . . . . .	—	10	25	48	60	40	42	10	—	—	—	235	966
9 . . . . .	—	2	11	19	24	30	31	24	8	—	—	149	745
10 . . . . .	1	—	1	9	14	22	32	20	8	1	9	103	600
11 . . . . .	—	—	1	3	3	11	13	15	9	5	47	60	380
12 . . . . .	—	—	—	1	2	7	7	5	9	4	37	38	253
13 . . . . .	—	—	—	—	—	4	3	5	3	7	66	22	163
14 . . . . .	—	—	—	—	—	—	1	—	3	5	52	9	82
15 . . . . .	—	—	—	—	—	—	—	1	—	1	9	2	16
16 . . . . .	—	—	—	—	—	—	—	—	—	3	35	3	35
17 . . . . .	—	—	—	—	—	—	—	—	—	3	37	3	37
18 . . . . .	—	—	—	—	—	—	—	—	—	1	10	1	10
19 . . . . .	—	—	—	—	—	—	—	—	—	—	—	—	—
20 . . . . .	—	—	—	—	—	—	—	—	—	1	9	1	9
<b>TOTALE . . .</b>	<b>572</b>	<b>3.609</b>	<b>2.330</b>	<b>1.295</b>	<b>591</b>	<b>273</b>	<b>143</b>	<b>83</b>	<b>40</b>	<b>31</b>	<b>311</b>	<b>8.967</b>	<b>17.953</b>

TAV. 8 — Abitazioni occupate e non occupate, altri alloggi e relativi occupanti, per circoscrizione comunale

CIRCOSCRIZIONI COMUNALI	ABITAZIONI OCCUPATE						ABITAZIONI NON OCCUPATE			ALTRI ALLOGGI	
	N	Stanze		Occupanti	Numero medio		N	Stanze	Numero medio di stanze per abitazione	N	Occupanti
		totale	ad uso abitazione		di stanze per abitazione	di persone per stanza					
<b>Centro Urbano . . . . .</b>	<b>23.149</b>	<b>77.048</b>	<b>76.223</b>	<b>82.386</b>	<b>3,3</b>	<b>1,1</b>	<b>529</b>	<b>2.059</b>	<b>3,9</b>	<b>203</b>	<b>505</b>
<b>Rioni</b>											
Parma - Vecchia Nord . . . . .	944	2.802	2.762	3.322	3,0	1,2	12	37	3,1	3	4
Parma - Vecchia Sud . . . . .	4.126	11.880	11.813	14.191	2,9	1,2	49	159	3,2	43	92
Parma - Nuova Nord . . . . .	5.270	17.937	17.705	18.358	3,4	1,0	153	560	3,7	18	37
Parma - Nuova Sud . . . . .	4.223	15.023	14.830	14.278	3,6	1,0	125	509	4,1	45	99
<b>Quartieri</b>											
Prati Bocchi . . . . .	1.181	3.991	3.956	4.529	3,4	1,1	22	76	3,5	6	13
Molini Bessi . . . . .	836	2.966	2.945	3.113	3,5	1,1	46	182	4,0	2	1
Cristo . . . . .	617	1.550	1.526	2.283	2,5	1,5	2	5	2,5	1	1
Paullo . . . . .	1.068	3.495	3.474	3.827	3,3	1,1	9	27	3,0	9	20
Travenetolo . . . . .	909	3.597	3.581	3.412	4,0	1,0	40	181	4,5	19	55
Montebello . . . . .	174	613	609	739	3,5	1,2	3	12	4,0	4	9
Solferino . . . . .	1.020	4.508	4.449	3.732	4,4	0,8	32	176	5,5	35	120
Fabbris . . . . .	730	2.145	2.123	2.980	2,9	1,4	8	35	4,4	5	18
Rolli . . . . .	993	3.130	3.106	3.688	3,2	1,2	17	53	3,1	10	26
Corpus Domini . . . . .	195	696	680	729	3,6	1,1	2	21	10,5	2	7
Gasparri . . . . .	395	1.236	1.222	1.510	3,1	1,2	3	7	2,3	—	—
San Leonardo . . . . .	130	421	416	518	3,2	1,2	—	—	—	—	—
Follo-Crocetta . . . . .	333	1.058	1.026	1.177	3,2	1,1	6	19	3,2	1	3
<b>Altri Centri</b>	<b>1.717</b>	<b>5.795</b>	<b>5.594</b>	<b>6.829</b>	<b>3,4</b>	<b>1,2</b>	<b>39</b>	<b>186</b>	<b>4,8</b>	<b>17</b>	<b>64</b>
Baganzola . . . . .	108	405	370	434	3,8	1,2	4	18	4,5	—	—
Beneceeto . . . . .	26	79	79	91	3,0	1,2	—	—	—	—	—
Tanzolino . . . . .	18	67	65	62	3,7	1,0	—	—	—	—	—
Casalzone . . . . .	42	131	127	166	3,1	1,3	1	2	2,0	—	—
Cervara . . . . .	101	309	294	397	3,1	1,4	1	1	1,0	—	—
Castelnuovo . . . . .	46	172	162	182	3,7	1,1	—	—	—	—	—
Chiozzola . . . . .	38	114	113	137	3,0	1,2	1	7	7,0	—	—
Coloreto . . . . .	32	107	104	145	3,3	1,4	—	—	—	—	—
Eia . . . . .	50	171	167	228	3,4	1,4	1	7	7,0	—	—
Fognano . . . . .	45	166	154	186	3,7	1,2	—	—	—	—	—
La Palazzina . . . . .	16	53	56	66	3,6	1,2	1	9	9,0	—	—
Malandriano . . . . .	44	166	159	169	3,8	1,1	3	23	7,7	—	—
Pilastrello . . . . .	32	101	99	132	3,2	1,3	—	—	—	—	—
Marano . . . . .	55	234	226	229	4,3	1,0	1	3	3,0	—	—
Martorano . . . . .	24	89	87	98	3,7	1,1	3	12	4,0	—	—
Casello . . . . .	16	67	67	62	4,2	0,9	—	—	—	1	1
Casa Nuove . . . . .	65	181	181	232	2,8	1,3	—	—	—	—	—
Marore . . . . .	10	43	40	43	4,3	1,1	—	—	—	—	—
Moletolo . . . . .	21	75	73	74	3,6	1,0	—	—	—	—	—
San Lazzaro . . . . .	230	664	652	849	2,9	1,3	2	3	1,5	5	24

Segue TAV. 8 — Abitazioni occupate e non occupate, altri alloggi e relativi occupanti, per circoscrizione comunale

CIRCOSCRIZIONI COMUNALI	ABITAZIONI OCCUPATE						ABITAZIONI NON OCCUPATE			ALTRI ALLOGGI	
	N	Stanze		Occupanti	Numero medio		N	Stanze	Numero medio di stanze per abitazione	N	Occupanti
		totale	ad uso abitazione		di stanze per abitazione	di persone per stanza					
<i>segue Altri Centri</i>											
San Pancrazio . . . . .	144	381	376	529	2,6	1,4	5	12	2,4	6	21
Scarzara . . . . .	46	157	155	184	3,4	1,2	4	20	5,0	4	17
Vicopò . . . . .	9	37	33	38	4,1	1,2	—	—	—	—	—
Vigolante . . . . .	28	100	99	131	3,6	1,3	1	10	10,0	—	—
Pedrignano . . . . .	6	42	42	32	7,0	0,8	1	9	9,0	—	—
Ponte Taro . . . . .	46	162	162	215	3,5	1,3	1	9	9,0	—	—
Porporano . . . . .	48	203	194	219	4,2	1,1	3	8	2,7	1	1
Pizzolese . . . . .	17	66	64	73	3,9	1,1	—	—	—	—	—
Ravadese . . . . .	19	79	78	88	4,2	1,1	—	—	—	—	—
Roncopascolo . . . . .	38	145	136	162	3,8	1,2	2	12	6,0	—	—
Osteria di San Martino . . . . .	16	51	51	62	3,2	1,2	—	—	—	—	—
San Prospero . . . . .	72	243	222	259	3,4	1,2	—	—	—	—	—
Posta di Viarolo . . . . .	33	138	128	125	4,2	1,0	1	8	8,0	—	—
Viarolo . . . . .	20	78	76	99	3,9	1,3	—	—	—	—	—
Vicofertile . . . . .	102	324	318	387	3,2	1,2	—	—	—	—	—
Vicomero . . . . .	54	190	185	244	3,5	1,3	3	13	4,3	—	—
<b>Nuclei e case sparse . . . . .</b>	<b>5.339</b>	<b>19.405</b>	<b>19.045</b>	<b>23.262</b>	<b>3,6</b>	<b>1,2</b>	<b>158</b>	<b>829</b>	<b>5,2</b>	<b>71</b>	<b>251</b>
Vigatto . . . . .	1.492	5.065	5.012	6.347	3,4	1,3	43	248	5,8	3	4
<b>COMUNE . . . . .</b>	<b>31.697</b>	<b>107.313</b>	<b>105.874</b>	<b>119.455</b>	<b>3,4</b>	<b>1,1</b>	<b>769</b>	<b>3.322</b>	<b>4,3</b>	<b>294</b>	<b>824</b>

TAV. 9 — Unità locali e addetti, per circoscrizione comunale e rami di attività economica

CIRCOSCRIZIONI COMUNALI	INDUSTRIE ESTRATTIVE		INDUSTRIE MANIFATTURIERE		COSTRUZIONI E IMPIANTI		ELETTRICITÀ GAS E ACQUA		COMMERCIO		TRASPORTI E COMUNICAZIONI		CREDITO E ASSICURAZIONE		SERVIZI VARI		TOTALE	
	N	Ad-detti	N	Ad-detti	N	Ad-detti	N	Ad-detti	N	Ad-detti	N	Ad-detti	N	Ad-detti	N	Ad-detti	N	Ad-detti
<b>Zone . . . . .</b>	<b>7</b>	<b>16</b>	<b>1.496</b>	<b>9.007</b>	<b>153</b>	<b>1.766</b>	<b>14</b>	<b>535</b>	<b>2.440</b>	<b>6.237</b>	<b>224</b>	<b>2.127</b>	<b>66</b>	<b>1.275</b>	<b>287</b>	<b>725</b>	<b>4.687</b>	<b>21.688</b>
Periferica « Rasori » . . . . .	1	1	100	581	9	95	4	158	88	245	25	67	1	3	10	31	238	1.181
Parma Vecchia-Sud . . . . .	2	4	172	521	23	133	—	—	296	494	17	26	2	4	45	90	557	1.272
Periferica « Villetta » . . . . .	1	5	42	630	10	159	1	1	62	111	6	352	1	564	9	12	132	1.834
Cittadella . . . . .	—	—	60	218	4	17	1	4	84	151	10	12	3	6	15	20	177	428
Parma Nuova-Sud . . . . .	1	3	277	729	41	524	1	3	427	1.158	40	55	26	404	54	144	867	3.020
Polisportivo Via Emilia . . . . .	—	—	156	1.426	12	115	1	55	194	632	15	33	2	3	21	42	401	2.306
Scalo Ferroviario . . . . .	—	—	75	915	4	8	3	9	90	293	11	721	—	—	5	9	188	1.955
Parma Nuova-Nord . . . . .	1	2	373	1202	38	600	1	121	761	2.101	60	698	29	280	86	193	1.349	5.197
Gasparri San Leonardo . . . . .	—	—	57	1.367	2	4	—	—	86	225	12	56	—	—	6	15	163	1.667
Giardino . . . . .	—	—	55	458	4	67	1	183	189	442	11	47	1	10	10	126	271	1.333
Parma Vecchia-Nord . . . . .	1	1	129	960	6	44	1	1	163	385	17	60	1	1	26	43	344	1.495
<b>Delegazioni . . . . .</b>	<b>11</b>	<b>32</b>	<b>402</b>	<b>1.534</b>	<b>20</b>	<b>181</b>	<b>2</b>	<b>85</b>	<b>193</b>	<b>381</b>	<b>30</b>	<b>90</b>	<b>—</b>	<b>—</b>	<b>49</b>	<b>62</b>	<b>707</b>	<b>2.365</b>
San Lazzaro . . . . .	2	4	161	508	5	82	—	—	89	163	23	80	—	—	24	33	304	870
C. San Martino . . . . .	4	19	74	453	5	37	—	—	26	52	1	1	—	—	10	10	120	572
Golese . . . . .	3	6	85	206	8	45	—	—	33	73	6	9	—	—	7	9	142	348
San Pancrazio . . . . .	2	3	82	367	2	17	2	85	45	93	—	—	—	—	8	10	141	575
Vigatto . . . . .	9	9	133	304	6	30	—	—	42	109	3	3	1	3	17	20	211	478
<b>COMUNE . . . . .</b>	<b>27</b>	<b>57</b>	<b>2.031</b>	<b>10.845</b>	<b>179</b>	<b>1.977</b>	<b>16</b>	<b>620</b>	<b>2.675</b>	<b>6.727</b>	<b>257</b>	<b>2.220</b>	<b>67</b>	<b>1.278</b>	<b>353</b>	<b>807</b>	<b>5.605</b>	<b>24.531</b>



Comune di REGGIO nell'EMILIA

TAV. 1 — Superficie territoriale, popolazione residente per sesso, densità, per circoscrizione comunale

CIRCOSCRIZIONI COMUNALI	SUPERFICIE TERRITORIALE ha	POPOLAZIONE RESIDENTE			DENSITÀ ab./ha
		M	F	MF	
<b>Centro Urbano (Rioni)</b> . . . . .	<b>1.867,84</b>	<b>30.660</b>	<b>34.700</b>	<b>65.360</b>	<b>35,0</b>
San Pietro . . . . .	38,51	3.146	3.505	*6.651	172,7
San Prospero . . . . .	34,50	4.172	5.097	9.269	268,7
Ghiara . . . . .	33,53	3.188	3.837	7.025	209,5
Giardini . . . . .	30,96	1.154	1.419	2.573	83,1
Santa Croce . . . . .	349,54	3.604	3.905	7.509	21,5
Ospizio . . . . .	302,58	1.903	2.144	4.047	13,4
Risorgimento . . . . .	379,02	5.250	5.708	10.958	28,9
San Claudio . . . . .	218,90	3.349	3.663	7.012	32,0
Bainsizza . . . . .	313,53	2.476	2.681	5.157	16,4
Gardenia . . . . .	166,77	2.418	2.741	5.159	30,9
<b>Altri Centri</b> . . . . .	<b>266,76</b>	<b>4.861</b>	<b>4.955</b>	<b>9.816</b>	<b>36,8</b>
Baragalla . . . . .	10,44	218	222	440	42,1
Buco del Signore . . . . .	6,62	142	151	293	44,3
Cadè . . . . .	11,01	342	365	707	64,2
Case Nuove . . . . .	2,70	45	60	105	38,9
Castellazzo . . . . .	14,52	95	95	190	13,1
Castello dei Canali . . . . .	5,08	252	261	513	101,0
Castello . . . . .	7,23	153	147	300	41,5
Cavazzoli . . . . .	13,73	179	178	357	26,0
Cella . . . . .	26,40	438	441	879	33,3
Chiesa di Sesso . . . . .	15,51	69	83	152	9,8
Fogliano . . . . .	10,04	152	157	309	30,8
Gaida . . . . .	10,21	185	179	364	35,7
Gavasseto . . . . .	6,12	116	98	214	35,0
La Piazza . . . . .	3,30	67	71	138	41,8
La Villa . . . . .	6,73	66	56	122	18,1
Le Cooperative di Coviolo . . . . .	3,06	80	90	170	55,6
Mancasale . . . . .	12,64	182	174	356	28,2
Marmirolo . . . . .	5,35	52	68	120	22,4
Masone . . . . .	10,32	171	168	339	32,8
Massenzatico . . . . .	6,95	121	119	240	34,5
Ospedaletto . . . . .	7,72	165	165	330	42,7
Pieve Modolena . . . . .	12,00	252	270	522	43,5
Quaresimo . . . . .	6,29	67	68	135	21,5
Rivalta . . . . .	5,49	111	105	216	39,3
Roncocesi . . . . .	8,27	149	149	298	36,0
San Prospero . . . . .	5,05	133	139	272	53,9
San Rigo . . . . .	4,14	92	85	177	42,8
Sesso . . . . .	25,20	321	349	670	26,6
Villaggio Foscatò . . . . .	4,64	446	442	888	191,4
<b>Nuclei e case sparse</b> . . . . .	<b>21.020,16</b>	<b>16.145</b>	<b>15.405</b>	<b>31.550</b>	<b>—</b>
<b>COMUNE</b> . . . . .	<b>23.154,76</b>	<b>51.666</b>	<b>55.060</b>	<b>106.726</b>	<b>4,6</b>

TAV. 2 — Altitudine e popolazione residente del comune, delle frazioni geografiche e delle località abitate

FRAZIONI Centri Nuclei	Alti- tudine m	Popo- lazione residente	FRAZIONI Centri Nuclei	Alti- tudine m	Popo- lazione residente	FRAZIONI Centri Nuclei	Alti- tudine m	Popo- lazione residente
<b>BAGNO</b>	66 50	<b>2.725</b>	San Lorenzo . . . . .	59	45	La Cavallera . . . . .	68	32
<b>Ospedaletto</b>	52	330	Scuole di Gavasseto . . . . .	57	35	L'Acquito . . . . .	45	31
Case Manzotti . . . . .	53	68	<i>Case sparse</i> . . . . .	—	788	Le Scuole dell'Acquito . . . . .	45	39
Chiesa di Bagno . . . . .	54	74				Le Scuole di Mancasale . . . . .	40	81
Chiesi . . . . .	51	164				Le Scuole di San Prospero . . . . .	46	24
Corticella . . . . .	60	226	<b>MARMIROLO</b>	61 52	<b>1.161</b>	Pariseti . . . . .	44	55
Margini . . . . .	57	72	<b>Marmirolo</b>	56	120	Ponte di Gavassa . . . . .	44	121
Palazzina . . . . .	57	69	Fornace . . . . .	54	30	Possessioni Trivelli . . . . .	51	104
Scolari . . . . .	53	87	Il Cantone . . . . .	56	93	Roncina . . . . .	65	126
Tarabuso Est . . . . .	52	108	Tarabuso Ovest . . . . .	53	94	San Giulio . . . . .	42	47
Villa Ficarelli . . . . .	50	36	Villa Fossa . . . . .	61	34	Terzi . . . . .	47	19
Zimella . . . . .	63	64	<i>Case sparse</i> . . . . .	—	790	Villa Curta . . . . .	47	93
<i>Case sparse</i> . . . . .	—	1.427				<i>Case sparse</i> . . . . .	—	7.146
<b>CADÈ</b>	63 31	<b>2.033</b>	<b>MASONE</b>	62 43	<b>2.147</b>	<b>RIVALTA</b>	135 74	<b>2.891</b>
<b>Cadè</b>	50	707	<b>Masone</b>	57	339	<b>Rivalta</b>	100	216
<b>Gaida (a)</b>	50	364	Calvetro . . . . .	48	43	<b>San Rigo</b>	90	177
Canonico . . . . .	49	92	Case Bertocchi . . . . .	53	36	Case Camorani . . . . .	95	33
Il Castello . . . . .	53	52	Casinetto . . . . .	57	79	Castel Baldo . . . . .	95	93
Il Fienile . . . . .	41	45	Chiesa di Masone . . . . .	56	145	Chiesa dei Canali . . . . .	87	41
Il Reggiolo . . . . .	36	61	Chiesa di Roncadella . . . . .	59	45	Chiesa di Rivalta . . . . .	102	28
Stazione di Cadè . . . . .	44	38	Latteria Sociale di Masone . . . . .	59	33	Il Cantone . . . . .	109	108
<i>Case sparse</i> . . . . .	—	674	Santi Grisante e Daria . . . . .	50	42	Il Capriolo . . . . .	103	23
			San Nicola . . . . .	56	61	Il Cristo . . . . .	99	31
			Scuole di Masone (b) . . . . .	54	19	Il Palazzone di Sopra . . . . .	96	78
			<i>Case sparse</i> . . . . .	—	1.305	Il Palazzone di Sotto . . . . .	95	99
						La Ghiarda . . . . .	108	34
						La Razza . . . . .	99	34
						San Giorgio . . . . .	89	41
						Villa Corbelli . . . . .	98	33
						<i>Case sparse</i> . . . . .	—	1.822
<b>CASTELLAZZO</b>	55 46	<b>696</b>	<b>MASSENZATICO</b>	42 32	<b>2.692</b>	<b>RONCOCESI</b>	45 36	<b>1.124</b>
<b>Castellazzo</b>	50	190	<b>Massenzatico</b>	40	240	<b>Roncocesi</b>	42	298
<i>Case sparse</i> . . . . .	—	506	Case Matte (c) . . . . .	36	6	Caseificio . . . . .	39	73
			Castello Arbizzi . . . . .	38	225	Case Pironi . . . . .	45	60
			Chiesa di Massenzatico . . . . .	42	62	Iotti . . . . .	37	14
			Co' di Sotto . . . . .	36	34	Opera Pia Le Basse . . . . .	37	36
			La Bassa . . . . .	39	63	<i>Case sparse</i> . . . . .	—	643
			La Corte . . . . .	39	52			
			La Valle . . . . .	35	77			
			Le Cooperative di Massenzatico . . . . .	38	140			
			Marmassa . . . . .	38	93			
			<i>Case sparse</i> . . . . .	—	1.695			
<b>CELLA</b>	48 32	<b>1.939</b>	<b>PRATOFONTANA</b>	36 32	<b>898</b>	<b>SABBIONE</b>	74 62	<b>891</b>
<b>Cella</b>	45	879	<b>Castello</b>	34	300	<b>La Piazza</b>	66	138
Barisella . . . . .	38	50	Chiesa di Pratofontana . . . . .	36	25	Case del Canale . . . . .	70	59
Casaloffa . . . . .	32	58	Le Rotte (d) . . . . .	34	38	Chiesa di Sabbione (e) . . . . .	72	17
Parrocchia di Cella . . . . .	38	37	Stazione di Pratofontana . . . . .	36	52	Macello Prati . . . . .	71	50
Sant'Antonio . . . . .	38	46	<i>Case sparse</i> . . . . .	—	483	Minghella . . . . .	67	33
<i>Case sparse</i> . . . . .	—	919				Villa Rangone . . . . .	69	57
						<i>Case sparse</i> . . . . .	—	537
<b>CODEMONDO</b>	92 53	<b>796</b>	<b>REGGIO NELL'EMILIA</b>	90 37	<b>79.275</b>	<b>SAN BARTOLOMEO</b>	129 82	<b>1.184</b>
<b>Quaresimo</b>	72	135	<b>Baragalla</b>	81	440	<b>Case Nuove</b>	112	105
Chiesa di Codemondo . . . . .	72	38	Buco del Signore . . . . .	65	293	Case Bigi . . . . .	85	44
Le Scuole di Codemondo . . . . .	72	56	Castello dei Canali . . . . .	80	513	Casinazzo . . . . .	109	42
<i>Case sparse</i> . . . . .	—	567	Cavazzoli . . . . .	48	357	Chiesa di San Bartolomeo . . . . .	97	53
			Le Cooperative di Coviolo . . . . .	75	170	Ghiardello . . . . .	129	70
			Mancasale . . . . .	40	356	Le Scuole di San Bartolomeo . . . . .	95	67
			Pieve Modolena . . . . .	49	522	<i>Case sparse</i> . . . . .	—	803
			Reggio nell'Emilia * . . . . .	58	65.360			
			San Prospero . . . . .	44	272			
			Sesso . . . . .	41	670	<b>SESSO CHIESA</b>	39 29	<b>2.054</b>
			Villaggio Foscatò . . . . .	63	888	<b>Chiesa di Sesso</b>	38	152
			Bazzarola Bassa . . . . .	57	61	Castello della Madonna . . . . .	34	53
			Buda . . . . .	49	234	Castello di Vialato . . . . .	36	53
			Casa Mariotti . . . . .	75	28	Il Botteghino . . . . .	35	137
			Case Bergomi . . . . .	42	118	Il Castello . . . . .	36	37
			Case del Ponte . . . . .	48	106	Il Gattaglio . . . . .	34	54
			Case Vecchie . . . . .	55	152	Menozzi Vecchi (f) . . . . .	31	20
			Castello di Cavazzoli . . . . .	43	54	Rocca (f) . . . . .	32	17
			Chiesa di Coviolo . . . . .	73	39	Scuole di Sesso . . . . .	38	53
			Chiesa di Gavassa (e) . . . . .	44	17	Vialato . . . . .	34	189
			Due Maestà . . . . .	64	132	Villa Prampolini . . . . .	36	60
			Fondo Gambaro . . . . .	46	48	<i>Case sparse</i> . . . . .	—	1.224
			Il Cantone . . . . .	48	50			
			Il Casale . . . . .	90	387	<b>COMUNE</b>	135 31	<b>106.726</b>
			Il Chionso . . . . .	42	39			
			Il Mulinetto . . . . .	84	51			

(a) Centro diviso con il comune di Sant'Ilario d'Enza. — (b) Nucleo speciale: scuola. — (c) Nucleo diviso con il comune di Correggio. — (d) Nucleo diviso con il comune di Bagnolo in Piano. — (e) Nucleo speciale: chiesa — (f) Nucleo diviso con il comune di Cadelbosco di Sopra.

TAV. 3 — Popolazione residente per sesso, età e stato civile

ETÀ (anni)	MASCHI						FEMMINE						TOTALE
	Celibi	Coniugati	Vedovi	Separati legalmente	Divorziati	Totale	Nubili	Coniugate	Vedove	Separate legalmente	Divorziati	Totale	
1	611	—	—	—	—	611	624	—	—	—	—	624	1.235
2	666	—	—	—	—	666	630	—	—	—	—	630	1.296
3	726	—	—	—	—	726	625	—	—	—	—	625	1.351
4	746	—	—	—	—	746	748	—	—	—	—	748	1.494
5	802	—	—	—	—	802	742	—	—	—	—	742	1.544
fino a 5	3.551	—	—	—	—	3.551	3.369	—	—	—	—	3.369	6.920
6	809	—	—	—	—	809	747	—	—	—	—	747	1.556
7	586	—	—	—	—	586	561	—	—	—	—	561	1.147
8	637	—	—	—	—	637	643	—	—	—	—	643	1.280
9	669	—	—	—	—	669	665	—	—	—	—	665	1.334
10	754	—	—	—	—	754	708	—	—	—	—	708	1.462
5-10	3.455	—	—	—	—	3.455	3.324	—	—	—	—	3.324	6.779
11	846	—	—	—	—	846	821	—	—	—	—	821	1.667
12	828	—	—	—	—	828	814	—	—	—	—	814	1.642
13	850	—	—	—	—	850	832	—	—	—	—	832	1.682
14	855	—	—	—	—	855	823	—	—	—	—	823	1.678
15	743	1	—	—	—	744	722	2	—	—	—	724	1.468
10-15	4.122	1	—	—	—	4.123	4.012	2	—	—	—	4.014	8.137
16	692	1	—	—	—	693	739	1	—	—	—	740	1.433
17	788	—	—	—	—	788	761	1	—	—	—	762	1.550
18	789	1	—	—	—	790	785	9	—	—	—	794	1.584
19	741	1	—	—	—	742	741	31	—	—	—	772	1.514
20	766	6	—	—	—	772	694	72	—	—	—	766	1.538
15-20	3.776	9	—	—	—	3.785	3.720	114	—	—	—	3.834	7.619
21	781	12	—	—	—	793	677	123	—	—	—	800	1.593
22	862	37	—	—	—	899	669	179	—	—	—	848	1.747
23	820	42	—	—	—	862	615	297	—	1	—	913	1.775
24	712	85	—	—	—	797	531	322	3	1	—	867	1.654
25	721	142	—	—	—	863	448	371	1	1	—	821	1.684
20-25	3.896	318	—	—	—	4.214	2.940	1.292	4	3	—	4.239	8.453
26	632	196	2	1	—	831	444	425	5	2	—	876	1.707
27	674	264	—	—	—	938	425	588	6	2	—	1.021	1.959
28	592	347	—	2	—	941	374	613	10	7	—	1.004	1.945
29	504	484	1	—	—	989	344	688	15	4	—	1.051	2.040
30	463	515	4	2	—	984	330	706	16	7	—	1.059	2.043
25-30	2.865	1.806	7	5	—	4.683	1.917	3.020	52	22	—	5.011	9.694
31	432	563	2	5	—	1.002	280	762	29	6	—	1.077	2.079
32	367	674	2	6	—	1.049	268	849	37	7	—	1.161	2.210
33	223	387	2	3	—	615	149	487	18	3	—	657	1.272
34	163	369	5	2	—	539	141	433	22	4	—	600	1.139
35	163	432	3	1	—	599	144	481	24	5	—	654	1.253
30-35	1.248	2.425	14	17	—	3.804	982	3.012	130	25	—	4.149	7.953
36	183	565	4	3	—	755	151	613	33	3	—	800	1.555
37	205	703	3	10	—	921	170	721	51	9	—	951	1.872
38	167	738	10	6	—	921	175	748	46	3	—	972	1.893
39	182	816	7	8	—	1.013	187	870	53	6	—	1.116	2.129
40	149	874	4	9	—	1.036	190	777	52	3	—	1.022	2.058
35-40	3.696	3.696	28	36	—	4.646	873	3.729	235	24	—	4.861	9.507
41	132	794	5	7	—	938	165	790	48	6	—	1.009	1.947
42	146	802	8	1	—	957	181	717	57	8	1	964	1.921
43	121	765	5	7	—	898	172	690	75	5	—	942	1.840
44	107	733	13	8	—	861	156	622	65	6	—	849	1.710
45	97	733	8	4	—	842	107	598	73	8	—	846	1.688
40-45	603	3.827	39	27	—	4.496	841	3.417	318	33	1	4.610	9.106
46	98	630	11	8	—	747	140	576	68	7	—	791	1.538
47	103	652	9	6	—	770	137	524	75	—	—	736	1.506
48	89	598	12	2	—	701	144	558	84	5	—	786	1.487
49	66	596	10	5	—	677	137	464	84	7	—	692	1.369
50	77	551	20	6	—	654	138	543	81	5	—	767	1.421
45-50	433	3.027	62	27	—	3.549	696	2.600	392	24	—	3.772	7.321
51	63	547	15	4	—	629	121	528	87	6	—	742	1.371
52	52	529	21	6	—	608	114	444	103	1	—	662	1.270
53	69	535	25	5	—	634	108	450	126	4	—	688	1.322
54	41	508	18	4	—	571	93	419	107	2	—	621	1.192
55	52	466	26	3	—	547	121	460	148	5	—	734	1.281
50-55	277	2.585	105	22	—	2.989	557	2.301	571	18	—	3.447	6.436
56	54	504	30	6	—	594	102	419	109	2	—	632	1.226
57	51	405	25	4	—	485	107	391	156	4	—	658	1.143
58	39	463	27	6	—	535	94	364	154	5	—	617	1.152
59	46	392	27	3	—	468	78	366	157	4	—	605	1.073
60	33	413	30	3	—	479	79	324	142	—	—	545	1.024
55-60	223	2.177	139	22	—	2.561	460	1.864	718	15	—	3.057	5.618
61	40	384	30	2	—	456	94	321	151	4	—	570	1.026
62	49	368	41	1	—	459	64	268	159	2	—	493	952
63	24	369	44	1	—	438	61	283	172	2	—	518	956
64	42	326	52	3	—	423	68	258	158	1	—	485	908
65	41	361	51	—	—	453	70	229	177	2	—	478	931
60-65	196	1.808	218	7	—	2.229	357	1.359	817	11	—	2.544	4.773
66	24	310	57	2	—	392	43	202	176	—	—	421	814
67	36	307	53	2	—	398	53	195	198	1	—	447	845
68	27	221	44	2	—	294	50	159	185	2	—	396	690
69	26	217	55	2	—	300	56	130	177	—	—	363	663
70	19	201	59	1	—	280	56	121	178	—	—	355	635
65-70	132	1.256	268	9	—	1.665	258	807	914	3	—	1.982	3.647
71	25	167	57	3	—	252	46	121	188	1	—	356	608
72	19	159	52	—	—	230	48	74	188	2	—	312	542
73	16	118	47	—	—	181	29	61	149	—	—	239	420
74	14	108	48	2	—	173	31	65	142	—	—	238	411
75	18	79	48	3	—	148	26	50	146	1	—	223	371
70-75	92	631	252	8	1	984	180	371	813	4	—	1.368	2.352
76	8	81	50	1	—	140	18	40	140	—	—	198	338
77	12	80	51	3	—	146	18	33	132	1	—	184	330
78	18	58	28	—	—	104	18	26	106	—	—	150	254
79	10	49	30	—	—	89	13	25	114	—	—	152	241
80	9	30	35	—	—	74	8	17	90	—	—	115	189
75-80	57	298	194	4	—	553	75	141	582	1	—	799	1.352
80-85	23	108	137	1	—	269	57	34	346	—	—	438	707
85-90	7	32	52	—	—	91	21	14	152	—	—	187	278
90-95	1	3	14	—	—	18	6	5	38	—	—	49	67
95-100	1	—	—	—	—	1	1	—	4	—	—	5	6
oltre 100	—	—	—	—	—	—	—	—	1	—	—	1	1
TOTALE	25.944	24.007	1.529	185	1	51.666	24.646	24.142	6.087	183	2	55.060	106.726

TAV. 4 — Popolazione residente per sesso, classe di età e circoscrizione comunale

CIRCOSCRIZIONI COMUNALI	E T A (anni compiuti)											TOTALE	
	fino a 6	6-10	10-14	14-18	18-21	21-25	25-35	35-45	45-55	55-60	60-65		oltre 65
<b>M A S C H I</b>													
<b>Centro Urbano (Rioni) . . . . .</b>	<b>2.456</b>	<b>1.602</b>	<b>1.960</b>	<b>1.681</b>	<b>1.246</b>	<b>1.895</b>	<b>5.037</b>	<b>5.522</b>	<b>3.950</b>	<b>1.685</b>	<b>1.395</b>	<b>2.231</b>	<b>30.660</b>
San Pietro . . . . .	276	163	206	161	125	202	602	533	367	187	122	202	3.146
San Prospero . . . . .	321	238	244	243	183	247	657	709	567	242	194	327	4.172
Ghiara . . . . .	217	154	213	154	126	182	508	582	462	194	153	243	3.188
Giardini . . . . .	85	41	72	40	58	98	223	183	169	70	48	67	1.154
Santa Croce . . . . .	332	188	215	209	146	219	599	712	438	183	153	210	3.604
Ospizio . . . . .	101	69	105	90	69	104	331	382	284	103	109	156	1.903
Risorgimento . . . . .	425	284	324	273	208	296	785	944	642	267	269	533	5.250
San Claudio . . . . .	296	185	225	202	140	233	570	578	408	164	155	193	3.349
Bainsizza . . . . .	205	147	180	175	99	166	374	438	321	138	87	146	2.476
Gardenia . . . . .	198	133	176	134	92	148	388	461	292	137	105	154	2.418
<b>Altri Centri . . . . .</b>	<b>444</b>	<b>244</b>	<b>297</b>	<b>283</b>	<b>234</b>	<b>345</b>	<b>849</b>	<b>836</b>	<b>565</b>	<b>222</b>	<b>215</b>	<b>327</b>	<b>4.861</b>
Baragalla . . . . .	24	7	14	9	9	15	40	43	25	6	12	14	218
Buco del Signore . . . . .	17	11	10	9	5	9	11	28	17	10	8	7	142
Cadè . . . . .	29	28	21	13	9	27	54	63	42	19	10	27	342
Case Nuove . . . . .	4	1	2	1	3	3	5	12	7	1	—	6	45
Castellazzo . . . . .	12	6	4	2	2	6	18	17	8	3	7	10	95
Castello dei Canali . . . . .	27	12	18	18	12	12	49	46	21	14	9	14	252
Castello . . . . .	14	7	13	10	9	14	25	22	20	4	6	9	153
Cavazzoli . . . . .	17	5	6	5	11	11	30	29	26	11	12	16	179
Cella . . . . .	35	15	25	24	15	28	80	82	55	20	23	36	438
Chiesa di Sesso . . . . .	4	1	5	4	5	4	13	11	14	4	2	2	69
Fogliano . . . . .	13	9	8	13	5	14	26	21	18	7	9	9	152
Gaida . . . . .	16	6	10	13	13	13	39	21	16	12	10	16	185
Gavasseto . . . . .	13	9	4	6	12	10	22	15	13	5	4	3	116
La Piazza . . . . .	6	5	4	5	—	12	12	9	5	4	3	2	67
La Villa . . . . .	4	3	5	11	2	2	8	9	10	2	3	7	66
Le Cooperative di Coviolo . . . . .	9	5	1	3	3	3	19	15	10	1	3	8	80
Mancasale . . . . .	22	8	13	8	3	11	42	27	18	7	8	15	182
Marmirolo . . . . .	7	4	3	4	1	2	6	11	4	3	4	3	52
Masone . . . . .	14	13	13	9	12	12	21	32	24	6	8	7	171
Massenzatico . . . . .	11	6	7	7	6	6	19	19	15	5	7	13	121
Ospedaletto . . . . .	15	4	7	16	11	14	31	24	18	7	8	10	165
Pieve Modolena . . . . .	22	9	18	14	14	17	38	53	31	5	12	19	252
Quaresimo . . . . .	6	3	2	2	7	5	12	11	6	4	2	7	67
Rivalta . . . . .	4	3	6	7	10	11	19	18	10	8	5	10	111
Roncocesi . . . . .	10	6	2	12	7	8	32	25	18	7	13	9	149
San Prospero . . . . .	6	6	7	5	8	16	32	18	17	8	4	6	133
San Rigo . . . . .	5	3	9	3	4	7	18	21	8	5	6	3	92
Sesso . . . . .	28	20	18	14	13	19	55	59	36	18	11	30	321
Villaggio Foscatò . . . . .	50	29	42	36	23	34	73	75	53	16	6	9	446
<b>Nuclei e case sparse . . . . .</b>	<b>1.460</b>	<b>800</b>	<b>1.122</b>	<b>1.051</b>	<b>827</b>	<b>1.181</b>	<b>2.601</b>	<b>2.784</b>	<b>2.023</b>	<b>654</b>	<b>619</b>	<b>1.023</b>	<b>16.145</b>
<b>COMUNE . . . . .</b>	<b>4.360</b>	<b>2.646</b>	<b>3.379</b>	<b>3.015</b>	<b>2.307</b>	<b>3.421</b>	<b>8.487</b>	<b>9.142</b>	<b>6.538</b>	<b>2.561</b>	<b>2.229</b>	<b>3.581</b>	<b>51.666</b>

## Segue TAV. 4 — Popolazione residente per sesso, classe di età e circoscrizione comunale

CIRCOSCRIZIONI COMUNALI	E T À (anni compiuti)											TOTALE	
	fino a 6	6-10	10-14	14-18	18-21	21-25	25-35	35-45	45-55	55-60	60-65		oltre 65
<b>F E M M I N E</b>													
<b>Centro Urbano (Rioni) . . . . .</b>	<b>2.324</b>	<b>1.579</b>	<b>1.979</b>	<b>1.711</b>	<b>1.367</b>	<b>2.026</b>	<b>5.820</b>	<b>6.029</b>	<b>4.705</b>	<b>2.104</b>	<b>1.687</b>	<b>3.369</b>	<b>34.700</b>
San Pietro . . . . .	238	158	162	162	145	203	562	595	548	217	183	332	3.505
San Prospero . . . . .	325	219	257	226	202	292	776	891	709	359	257	584	5.097
Ghiara . . . . .	214	162	194	159	152	209	594	660	559	249	223	462	3.837
Giardini . . . . .	97	64	77	83	52	78	236	229	215	91	64	133	1.419
Santa Croce . . . . .	317	184	246	199	163	247	731	705	479	210	156	268	3.965
Ospizio . . . . .	128	78	91	98	61	114	339	411	292	176	148	208	2.144
Risorgimento . . . . .	357	265	364	312	214	304	970	960	724	299	273	666	5.708
San Claudio . . . . .	268	179	238	199	153	264	645	600	481	204	144	288	3.663
Bainsizza . . . . .	186	139	180	129	118	152	465	504	344	145	112	207	2.681
Gardenia . . . . .	194	131	170	144	107	163	502	474	354	154	127	221	2.741
<b>Altri Centri . . . . .</b>	<b>396</b>	<b>257</b>	<b>304</b>	<b>281</b>	<b>224</b>	<b>336</b>	<b>866</b>	<b>824</b>	<b>598</b>	<b>250</b>	<b>244</b>	<b>375</b>	<b>4.955</b>
Baragalla . . . . .	22	7	11	11	5	13	44	37	23	12	18	19	222
Buco del Signore . . . . .	19	6	12	15	4	18	27	10	22	5	3	10	151
Cadè . . . . .	26	15	27	21	9	27	50	70	44	21	19	36	365
Case Nuove . . . . .	7	4	5	2	3	4	8	9	8	1	2	7	60
Castellazzo . . . . .	5	4	5	4	3	5	15	21	10	6	7	10	95
Castello dei Canali . . . . .	24	15	15	16	10	19	52	45	28	13	10	14	261
Castello . . . . .	12	6	11	13	7	7	29	23	14	11	6	8	147
Cavazzoli . . . . .	8	10	7	13	5	14	28	28	27	6	12	20	178
Cella . . . . .	34	15	19	25	15	35	80	78	49	19	33	39	441
Chiesa di Sesso . . . . .	4	7	5	5	7	3	14	13	11	6	3	5	83
Fogliano . . . . .	15	6	8	11	7	8	32	28	20	6	7	9	157
Gaida . . . . .	6	10	11	11	12	9	24	30	30	12	11	13	179
Gavasseto . . . . .	12	3	7	3	3	6	26	11	11	5	6	5	98
La Piazza . . . . .	13	4	5	1	2	3	15	14	6	3	2	3	71
La Villa . . . . .	3	—	5	3	3	4	9	13	8	3	1	4	56
Le Cooperative di Coviolo . . . . .	7	3	7	2	4	3	22	14	10	9	5	4	90
Mancasale . . . . .	14	7	8	6	14	14	33	26	16	10	11	15	174
Marmirolo . . . . .	4	3	3	3	8	8	8	10	9	5	5	2	68
Masone . . . . .	19	6	8	10	11	6	30	24	28	7	12	7	168
Massenzatico . . . . .	9	8	8	4	5	7	14	26	10	3	9	16	119
Ospedaletto . . . . .	16	11	6	11	13	14	26	26	16	12	4	10	165
Pieve Modolena . . . . .	20	13	17	14	9	17	48	53	31	12	8	28	270
Quaresimo . . . . .	6	4	4	1	4	7	10	11	9	3	4	5	68
Rivalta . . . . .	5	6	7	4	5	7	15	18	20	7	6	5	105
Roncocesi . . . . .	8	8	6	3	7	11	26	25	21	10	7	17	149
San Prospero . . . . .	10	6	9	8	6	15	26	22	19	5	4	9	139
San Rigo . . . . .	6	9	6	4	5	5	17	13	10	6	1	3	85
Sesso . . . . .	18	14	21	28	19	21	57	53	43	23	15	37	349
Villaggio Foscatò . . . . .	44	47	41	29	19	26	81	73	45	9	13	15	442
<b>Nuclei e case sparse . . . . .</b>	<b>1.396</b>	<b>741</b>	<b>1.007</b>	<b>1.028</b>	<b>747</b>	<b>1.077</b>	<b>2.474</b>	<b>2.618</b>	<b>1.916</b>	<b>703</b>	<b>613</b>	<b>1.085</b>	<b>15.405</b>
<b>COMUNE . . . . .</b>	<b>4.116</b>	<b>2.577</b>	<b>3.290</b>	<b>3.020</b>	<b>2.338</b>	<b>3.439</b>	<b>9.160</b>	<b>9.471</b>	<b>7.219</b>	<b>3.057</b>	<b>2.544</b>	<b>4.829</b>	<b>55.060</b>

Segue Tav. 4 — Popolazione residente per sesso, classe di età e circoscrizione comunale

CIRCOSCRIZIONI COMUNALI	E T À (anni compiuti)												TOTALE
	fino a 6	6-10	10-14	14-18	18-21	21-25	25-35	35-45	45-55	55-60	60-65	oltre 65	
<b>M A S C H I E F E M M I N E</b>													
<b>Centro Urbano (Rioni) . . . . .</b>	<b>4.780</b>	<b>3.181</b>	<b>3.939</b>	<b>3.392</b>	<b>2.613</b>	<b>3.921</b>	<b>10.857</b>	<b>11.551</b>	<b>8.655</b>	<b>3.789</b>	<b>3.082</b>	<b>5.600</b>	<b>65.360</b>
San Pietro . . . . .	514	321	368	323	270	405	1.164	1.128	915	404	305	534	6.651
San Prospero . . . . .	646	457	501	469	385	539	1.433	1.600	1.276	601	451	911	9.269
Ghiara . . . . .	431	316	407	313	278	391	1.102	1.242	1.021	443	376	705	7.025
Giardini . . . . .	182	105	149	123	110	176	459	412	384	161	112	200	2.573
Santa Croce . . . . .	649	372	461	408	309	466	1.330	1.417	917	393	309	478	7.509
Ospizio . . . . .	229	147	196	188	130	218	670	793	576	279	257	364	4.047
Risorgimento. . . . .	782	549	688	585	422	600	1.755	1.904	1.366	566	542	1.199	10.958
San Claudio . . . . .	564	364	463	401	293	497	1.215	1.178	889	368	299	481	7.012
Bainsizza . . . . .	391	286	360	304	217	318	839	942	665	283	199	353	5.157
Gardenia . . . . .	392	264	346	278	199	311	890	935	646	291	232	375	5.159
<b>Altri Centri . . . . .</b>	<b>840</b>	<b>501</b>	<b>601</b>	<b>564</b>	<b>458</b>	<b>681</b>	<b>1.715</b>	<b>1.660</b>	<b>1.163</b>	<b>472</b>	<b>459</b>	<b>702</b>	<b>9.816</b>
Baragalla . . . . .	46	14	25	20	14	28	84	80	48	18	30	33	440
Buco del Signore . . . . .	36	17	22	24	9	27	38	38	39	15	11	17	293
Cadè . . . . .	55	43	48	34	18	54	104	133	86	40	29	63	707
Case Nuove . . . . .	11	5	7	3	6	7	13	21	15	2	2	13	105
Castellazzo . . . . .	17	10	9	6	5	11	33	38	18	9	14	20	190
Castello dei Canali . . . . .	51	27	33	34	22	31	101	91	49	27	19	28	513
Castello . . . . .	26	13	24	23	16	21	54	45	34	15	12	17	300
Cavazzoli . . . . .	25	15	13	18	16	25	58	57	53	17	24	36	357
Cella . . . . .	69	30	44	49	30	63	160	160	104	39	56	75	879
Chiesa di Sesso . . . . .	8	8	10	9	12	7	27	24	25	10	5	7	152
Fogliano . . . . .	28	15	16	24	12	22	58	49	38	13	16	18	309
Gaida . . . . .	22	16	21	24	25	22	63	51	46	24	21	29	364
Gavasseto . . . . .	25	12	11	9	15	16	48	26	24	10	10	8	214
La Piazza . . . . .	19	9	9	6	2	15	27	23	11	7	5	5	138
La Villa . . . . .	7	3	10	14	5	6	17	22	18	5	4	11	122
Le Cooperative di Coviolo . . . . .	16	8	8	5	7	6	41	29	20	10	8	12	170
Mancasale . . . . .	36	15	21	14	17	25	75	53	34	17	19	30	356
Marmirolo . . . . .	11	7	6	7	9	10	14	21	13	8	9	5	120
Masone . . . . .	33	19	21	19	23	18	51	56	52	13	20	14	339
Massenzatico . . . . .	20	14	15	11	11	13	33	45	25	8	16	29	240
Ospedaletto . . . . .	31	15	13	27	24	28	57	50	34	19	12	20	330
Pieve Modolena . . . . .	42	22	35	28	23	34	86	106	62	17	20	47	522
Quaresimo . . . . .	12	7	6	3	11	12	22	22	15	7	6	12	135
Rivalta . . . . .	9	9	13	11	15	18	34	36	30	15	11	15	216
Roncoesi . . . . .	18	14	8	15	14	19	58	50	39	17	20	26	298
San Prospero . . . . .	16	12	16	13	14	31	58	40	36	13	8	15	272
San Rigo . . . . .	11	12	15	7	9	12	35	34	18	11	7	6	177
Sesso . . . . .	46	34	39	42	32	40	112	112	79	41	26	67	670
Villaggio Foscatò . . . . .	94	76	83	65	42	60	154	148	98	25	19	24	888
<b>Nuclei e case sparse . . . . .</b>	<b>2.856</b>	<b>1.541</b>	<b>2.129</b>	<b>2.079</b>	<b>1.574</b>	<b>2.258</b>	<b>5.075</b>	<b>5.402</b>	<b>3.939</b>	<b>1.357</b>	<b>1.232</b>	<b>2.108</b>	<b>31.550</b>
<b>COMUNE . . . . .</b>	<b>8.476</b>	<b>5.223</b>	<b>6.669</b>	<b>6.035</b>	<b>4.645</b>	<b>6.860</b>	<b>17.647</b>	<b>18.613</b>	<b>13.757</b>	<b>5.618</b>	<b>4.773</b>	<b>8.410</b>	<b>106.726</b>

TAV. 5 — Popolazione residente attiva, per sesso, professione, posizione nella professione e rami di attività economica

N. classificazione	PROFESSIONI — POSIZIONI NELLA PROFESSIONE	AGRICOLTURA, CACCIA E PESCA		INDUSTRIE		PUBBLICA AMMINISTRAZIONE		ALTRI RAMI		TOTALE	
		MF	M	MF	M	MF	M	MF	M	MF	M
<b>1</b>	<b>PROFESSIONI E ARTI LIBERALI E ASSIMILATE</b>										
1.11	Insegnanti di scuole medie e superiori . . . . .	—	—	—	—	397	179	3	3	400	182
	Imprenditori, liberi professionisti, dirigenti e impiegati	—	—	—	—	397	179	1	1	398	180
	Lavoratori in proprio e coadiuvanti . . . . .	—	—	—	—	—	—	2	2	2	2
1.12	Insegnanti di educazione fisica . . . . .	—	—	—	—	23	12	3	3	26	15
	Imprenditori, liberi professionisti, dirigenti e impiegati	—	—	—	—	23	12	3	3	26	15
1.13	Maestri elementari, istitutori, precettori . . . . .	—	—	—	—	773	175	—	—	773	175
	Imprenditori, liberi professionisti, dirigenti e impiegati	—	—	—	—	773	175	—	—	773	175
1.20	Artisti, letterati, giornalisti, pubblicisti e professioni similari . . . . .	—	—	10	10	2	2	81	58	93	70
	Imprenditori, liberi professionisti, dirigenti e impiegati	—	—	10	10	2	2	81	58	93	70
1.30	Ecclesiastici e religiosi . . . . .	—	—	—	—	169	131	—	—	169	131
	Imprenditori, liberi professionisti, dirigenti e impiegati	—	—	—	—	169	131	—	—	169	131
1.41	Medici-chirurghi. . . . .	—	—	—	—	179	173	—	—	179	173
	Imprenditori, liberi professionisti, dirigenti e impiegati	—	—	—	—	179	173	—	—	179	173
1.42	Ostetriche, infermieri diplomati, assistenti sanitari, vigilatrici scolastiche . . . . .	—	—	1	1	312	102	—	—	313	103
	Imprenditori, liberi professionisti, dirigenti e impiegati	—	—	1	1	312	102	—	—	313	103
1.43	Farmacisti. . . . .	—	—	—	—	29	15	—	—	29	15
	Imprenditori, liberi professionisti, dirigenti e impiegati	—	—	—	—	25	12	—	—	25	12
	Lavoratori in proprio e coadiuvanti . . . . .	—	—	—	—	4	3	—	—	4	3
1.51	Magistrati, avvocati, procuratori legali, notai . . . . .	—	—	—	—	15	15	107	105	122	120
	Imprenditori, liberi professionisti, dirigenti e impiegati	—	—	—	—	15	15	107	105	122	120
1.52	Cancellieri, ufficiali giudiziari . . . . .	—	—	—	—	19	19	—	—	19	19
	Imprenditori, liberi professionisti, dirigenti e impiegati	—	—	—	—	19	19	—	—	19	19
1.61	Ufficiali dei corpi armati dello Stato, funzionari di polizia e dei servizi di protezione . . . . .	—	—	—	—	33	38	—	—	38	38
	Imprenditori, liberi professionisti, dirigenti e impiegati	—	—	—	—	38	38	—	—	38	38
1.62	Sottufficiali dei corpi armati dello Stato, di polizia e dei servizi di protezione . . . . .	—	—	—	—	140	140	—	—	140	140
	Imprenditori, liberi professionisti, dirigenti e impiegati	—	—	—	—	140	140	—	—	140	140
<b>2</b>	<b>PROFESSIONI AMMINISTRATIVE, TECNICHE E OPERATIVE VARIE</b>										
2.11	Amministratori titolari di azienda e amministratori delegati . . . . .	223	160	169	165	—	—	367	355	759	630
	Imprenditori, liberi professionisti, dirigenti e impiegati	219	158	163	160	—	—	346	341	728	659
	Lavoratori in proprio e coadiuvanti . . . . .	4	2	6	5	—	—	21	14	31	21
2.12	Amministratori, direttori generali e categorie similari di pubblica amministrazione ed imprese private. . . . .	—	—	3	3	5	5	1	1	9	9
	Imprenditori, liberi professionisti, dirigenti e impiegati	—	—	3	3	5	5	1	1	9	9
2.13	Contabili, ragionieri, commercialisti, statistici, impiegati amministrativi e tecnico-amministrativi; stenografi, dattilografi . . . . .	62	42	960	697	1.398	990	1.286	922	3.706	2.651
	Imprenditori, liberi professionisti, dirigenti e impiegati	62	42	959	696	1.398	990	1.285	922	3.704	2.650
	Lavoratori in proprio e coadiuvanti . . . . .	—	—	1	1	—	—	1	—	2	1
2.21	Agronomi, veterinari, ingegneri, chimici, architetti, geologi. . . . .	1	1	57	57	44	44	23	23	125	125
	Imprenditori, liberi professionisti, dirigenti e impiegati	1	1	57	57	44	44	23	23	125	125
2.22	Periti, ufficiali di macchina e di coperta, piloti, disegnatori, telefonisti e simili . . . . .	33	33	284	276	92	89	117	81	526	479
	Imprenditori, liberi professionisti, dirigenti e impiegati	33	33	283	275	92	89	117	81	525	478
	Lavoratori in proprio e coadiuvanti . . . . .	—	—	1	1	—	—	—	—	1	1
2.23	Capitecnici, capi di officina, capistazione e altri impiegati tecnici . . . . .	1	1	150	148	22	22	47	43	220	214
	Imprenditori, liberi professionisti, dirigenti e impiegati	1	1	150	148	22	22	47	43	220	214
2.31	Agenti di vendita e di pubblicità, mediatori e simili . . . . .	—	—	—	—	—	—	184	182	184	182
	Imprenditori, liberi professionisti, dirigenti e impiegati	—	—	—	—	—	—	180	179	180	179
	Lavoratori in proprio e coadiuvanti . . . . .	—	—	—	—	—	—	4	3	4	3
2.32	Piazzisti, viaggiatori di commercio e simili . . . . .	—	—	45	42	37	37	146	141	228	220
	Imprenditori, liberi professionisti, dirigenti e impiegati	—	—	45	42	37	37	145	140	227	219
	Lavoratori in proprio e coadiuvanti . . . . .	—	—	—	—	—	—	1	1	1	1
2.40	Professioni varie non classificate altrove . . . . .	—	—	—	—	—	—	4	1	4	1
	Imprenditori, liberi professionisti, dirigenti e impiegati	—	—	—	—	—	—	4	1	4	1

Segue TAV. 5 — Popolazione residente attiva, per sesso, professione, posizione nella professione e rami di attività economica

N. classificazione	PROFESSIONI — POSIZIONI NELLA PROFESSIONE	AGRICOLTURA, CACCIA E PESCA		INDUSTRIE		PUBBLICA AMMINISTRAZIONE		ALTRI RAMI		TOTALE	
		MF	M	MF	M	MF	M	MF	M	MF	M
<b>3</b>	<b>ARTI E MESTIERI PARTICOLARI DELLE LAVORAZIONI AGRICOLE E FORESTALI, DELL'ALLEVAMENTO DEL BESTIAME E DELLA PESCA</b>										
<b>3.10</b>	<b>Coltivatori agricoli generici . . . . .</b>	<b>13.634</b>	<b>9.109</b>	—	—	2	2	—	—	<b>13.636</b>	<b>9.111</b>
	Lavoratori in proprio e coadiuvanti . . . . .	12.019	7.941	—	—	—	—	—	—	12.019	7.941
	Lavoratori dipendenti . . . . .	1.615	1.168	—	—	2	2	—	—	1.617	1.170
<b>3.21</b>	<b>Ortolani, giardinieri, floricoltori, vivaisti e simili</b>	<b>55</b>	<b>44</b>	—	—	—	—	—	—	<b>55</b>	<b>44</b>
	Lavoratori in proprio e coadiuvanti . . . . .	47	36	—	—	—	—	—	—	47	36
	Lavoratori dipendenti . . . . .	8	8	—	—	—	—	—	—	8	8
<b>3.22</b>	<b>Vignaioli . . . . .</b>	<b>1</b>	<b>1</b>	—	—	—	—	—	—	<b>1</b>	<b>1</b>
	Lavoratori dipendenti . . . . .	1	1	—	—	—	—	—	—	1	1
<b>3.23</b>	<b>Agrumicoltori, olivicoltori, frutticoltori . . . . .</b>	<b>1</b>	<b>1</b>	—	—	—	—	—	—	<b>1</b>	<b>1</b>
	Lavoratori in proprio e coadiuvanti . . . . .	1	1	—	—	—	—	—	—	1	1
<b>3.24</b>	<b>Altri coltivatori specializzati . . . . .</b>	—	—	<b>1</b>	<b>1</b>	<b>21</b>	<b>20</b>	<b>3</b>	<b>2</b>	<b>25</b>	<b>23</b>
	Lavoratori dipendenti . . . . .	—	—	1	1	21	20	3	2	25	23
<b>3.30</b>	<b>Operatori agricoli vari specializzati . . . . .</b>	<b>74</b>	<b>57</b>	<b>3</b>	<b>3</b>	—	—	—	—	<b>77</b>	<b>60</b>
	Lavoratori in proprio e coadiuvanti . . . . .	25	13	—	—	—	—	—	—	25	13
	Lavoratori dipendenti . . . . .	49	44	3	3	—	—	—	—	52	47
<b>3.40</b>	<b>Selvicoltori, boscaioli, carbonai . . . . .</b>	<b>4</b>	<b>4</b>	<b>1</b>	<b>1</b>	<b>1</b>	<b>1</b>	—	—	<b>6</b>	<b>6</b>
	Lavoratori in proprio e coadiuvanti . . . . .	1	1	—	—	—	—	—	—	1	1
	Lavoratori dipendenti . . . . .	3	3	1	1	1	1	—	—	5	5
<b>3.50</b>	<b>Allevatori, pastori, guardiani di animali . . . . .</b>	<b>44</b>	<b>42</b>	<b>1</b>	<b>1</b>	<b>18</b>	<b>18</b>	<b>9</b>	<b>9</b>	<b>72</b>	<b>70</b>
	Lavoratori in proprio e coadiuvanti . . . . .	26	25	—	—	—	—	3	3	29	28
	Lavoratori dipendenti . . . . .	18	17	1	1	18	18	6	6	43	42
<b>3.60</b>	<b>Pescatori, piscicoltori, cacciatori . . . . .</b>	—	—	—	—	—	—	—	—	—	—
<b>4</b>	<b>ARTI E MESTIERI PARTICOLARI DELLA LAVORAZIONE E FABBRICAZIONE DI MATERIALI E PRODOTTI INDUSTRIALI E ARTIGIANI</b>										
<b>4.11</b>	<b>Mugnai, panettieri, pastai, pasticciere, gelatieri e simili . . . . .</b>	<b>1</b>	<b>1</b>	<b>426</b>	<b>323</b>	<b>6</b>	<b>6</b>	<b>78</b>	<b>63</b>	<b>511</b>	<b>393</b>
	Lavoratori in proprio e coadiuvanti . . . . .	—	—	149	121	—	—	20	8	169	129
	Lavoratori dipendenti . . . . .	1	1	277	202	6	6	58	55	342	264
<b>4.12</b>	<b>Macellatori . . . . .</b>	—	—	<b>158</b>	<b>134</b>	<b>1</b>	<b>1</b>	<b>11</b>	<b>7</b>	<b>170</b>	<b>142</b>
	Lavoratori in proprio e coadiuvanti . . . . .	—	—	10	10	—	—	—	—	10	10
	Lavoratori dipendenti . . . . .	—	—	148	124	1	1	11	7	160	132
<b>4.13</b>	<b>Salatori e affumicatori di carne e di pesce, insaccatori, confezionatori di conserve alimentari . . . . .</b>	—	—	<b>34</b>	<b>13</b>	—	—	<b>1</b>	—	<b>35</b>	<b>13</b>
	Lavoratori in proprio e coadiuvanti . . . . .	—	—	1	—	—	—	—	—	1	—
	Lavoratori dipendenti . . . . .	—	—	33	13	—	—	1	—	34	13
<b>4.14</b>	<b>Casari . . . . .</b>	<b>72</b>	<b>67</b>	<b>244</b>	<b>221</b>	—	—	—	—	<b>316</b>	<b>288</b>
	Lavoratori in proprio e coadiuvanti . . . . .	—	—	21	20	—	—	—	—	21	20
	Lavoratori dipendenti . . . . .	72	67	223	201	—	—	—	—	295	268
<b>4.15</b>	<b>Frantoiani, vinificatori, birrai, maltatori, gassosai</b>	<b>18</b>	<b>16</b>	<b>74</b>	<b>72</b>	—	—	<b>10</b>	<b>9</b>	<b>102</b>	<b>97</b>
	Lavoratori in proprio e coadiuvanti . . . . .	—	—	3	3	—	—	—	—	3	3
	Lavoratori dipendenti . . . . .	18	16	71	69	—	—	10	9	99	94
<b>4.16</b>	<b>Condizionatori e confezionatori del tabacco . . . . .</b>	—	—	—	—	—	—	—	—	—	—
<b>4.21</b>	<b>Filatori, tessitori, cardatori, merlettai, cordai e simili . . . . .</b>	—	—	<b>61</b>	<b>14</b>	—	—	—	—	<b>61</b>	<b>14</b>
	Lavoratori in proprio e coadiuvanti . . . . .	—	—	5	—	—	—	—	—	5	—
	Lavoratori dipendenti . . . . .	—	—	56	14	—	—	—	—	56	14
<b>4.22</b>	<b>Lavoratori e sgrassatori di lana, tintori e finitori di filati e tessuti, impermeabilizzatori di tessuti e simili . . . . .</b>	—	—	<b>13</b>	<b>7</b>	—	—	—	—	<b>13</b>	<b>7</b>
	Lavoratori dipendenti . . . . .	—	—	13	7	—	—	—	—	13	7
<b>4.31</b>	<b>Sarti, pellicciai, cappellai, camiciai, magliai, borsettieri, tappezzieri e simili . . . . .</b>	—	—	<b>2.181</b>	<b>322</b>	<b>59</b>	<b>2</b>	<b>18</b>	<b>5</b>	<b>2.258</b>	<b>329</b>
	Lavoratori in proprio e coadiuvanti . . . . .	—	—	593	184	—	—	—	—	593	184
	Lavoratori dipendenti . . . . .	—	—	1.588	138	59	2	18	5	1.665	145
<b>4.32</b>	<b>Calzolai . . . . .</b>	—	—	<b>259</b>	<b>242</b>	<b>11</b>	<b>11</b>	—	—	<b>270</b>	<b>253</b>
	Lavoratori in proprio e coadiuvanti . . . . .	—	—	203	198	—	—	—	—	203	198
	Lavoratori dipendenti . . . . .	—	—	56	44	11	11	—	—	67	55





Segue TAV. 5 — Popolazione residente attiva, per sesso, professione, posizione nella professione e rami di attività economica

N. classificazione	PROFESSIONI — POSIZIONI NELLA PROFESSIONE	AGRICOLTURA, CACCIA E PESCA		INDUSTRIE		PUBBLICA AMMINISTRAZIONE		ALTRI RAMI		TOTALE	
		MF	M	MF	M	MF	M	MF	M	MF	M
4.74	<b>Capimastri, muratori, cementisti e simili . . . . .</b>	2	2	1.111	1.106	36	36	12	11	1.161	1.155
	Lavoratori in proprio e coadiuvanti . . . . .	—	—	137	137	—	—	1	—	138	137
	Lavoratori dipendenti . . . . .	2	2	974	969	36	36	11	11	1.023	1.018
4.75	<b>Stagnini, idraulici, gasisti . . . . .</b>	—	—	232	232	14	14	3	3	249	249
	Lavoratori in proprio e coadiuvanti . . . . .	—	—	30	30	—	—	—	—	30	30
	Lavoratori dipendenti . . . . .	—	—	202	202	14	14	3	3	219	219
4.76	<b>Armatori di linee ferroviarie e tramviarie, di miniere e gallerie . . . . .</b>	—	—	9	6	45	45	70	57	124	108
	Lavoratori dipendenti . . . . .	—	—	9	6	45	45	70	57	124	108
4.77	<b>Manovali edili, sterratori, stradini . . . . .</b>	—	—	708	707	49	49	3	3	760	759
	Lavoratori dipendenti . . . . .	—	—	708	707	49	49	3	3	760	759
4.81	<b>Analizzatori ed altri mestieri inerenti alle lavorazioni chimiche . . . . .</b>	1	1	72	66	—	—	1	—	74	67
	Lavoratori in proprio e coadiuvanti . . . . .	—	—	2	2	—	—	—	—	2	2
	Lavoratori dipendenti . . . . .	1	1	70	64	—	—	1	—	72	65
4.82	<b>Saponieri, candelai, fiammiferai, cerinai . . . . .</b>	—	—	4	3	—	—	—	—	4	3
	Lavoratori in proprio e coadiuvanti . . . . .	—	—	1	1	—	—	—	—	1	1
	Lavoratori dipendenti . . . . .	—	—	3	2	—	—	—	—	3	2
4.83	<b>Pirotecnici e artigieri in genere . . . . .</b>	—	—	—	—	—	—	—	—	—	—
4.84	<b>Vulcanizzatori e altri mestieri inerenti alla lavorazione della gomma . . . . .</b>	—	—	79	69	—	—	—	—	79	69
	Lavoratori in proprio e coadiuvanti . . . . .	—	—	29	29	—	—	—	—	29	29
	Lavoratori dipendenti . . . . .	—	—	50	40	—	—	—	—	50	40
4.91	<b>Cartai, cartonai e simili . . . . .</b>	—	—	7	—	—	—	—	—	7	—
	Lavoratori dipendenti . . . . .	—	—	7	—	—	—	—	—	7	—
4.92	<b>Cartotecnici; legatori di libri e simili . . . . .</b>	—	—	54	13	1	1	—	—	55	14
	Lavoratori in proprio e coadiuvanti . . . . .	—	—	10	7	—	—	—	—	10	7
	Lavoratori dipendenti . . . . .	—	—	44	6	1	1	—	—	45	7
5	<b>ARTI GRAFICHE E MESTIERI INERENTI ALLA INSTALLAZIONE E FUNZIONAMENTO DI IMPIANTI E APPARECCHIATURE E ALLA CONDUZIONE DI MACCHINE MOTRICI E MEZZI DI TRASPORTO</b>										
5.11	<b>Tipografi, litografi e zincografi . . . . .</b>	—	—	210	156	—	—	—	—	210	156
	Lavoratori in proprio e coadiuvanti . . . . .	—	—	24	24	—	—	—	—	24	24
	Lavoratori dipendenti . . . . .	—	—	186	132	—	—	—	—	186	132
5.12	<b>Fotografi . . . . .</b>	—	—	86	68	—	—	2	2	88	70
	Lavoratori in proprio e coadiuvanti . . . . .	—	—	31	28	—	—	—	—	31	28
	Lavoratori dipendenti . . . . .	—	—	55	40	—	—	2	2	57	42
5.20	<b>Elettricisti, elettrotecnici, radiotecnici ed altri mestieri inerenti alla installazione e al funzionamento di impianti e apparecchi elettrici . . . . .</b>	—	—	389	389	14	14	62	62	465	465
	Lavoratori in proprio e coadiuvanti . . . . .	—	—	85	85	—	—	—	—	85	85
	Lavoratori dipendenti . . . . .	—	—	304	304	14	14	62	62	380	380
5.30	<b>Operatori cinematografici ed altri mestieri inerenti alla preparazione delle scene . . . . .</b>	—	—	—	—	—	—	13	13	13	13
	Lavoratori dipendenti . . . . .	—	—	—	—	—	—	13	13	13	13
5.40	<b>Macchinisti e fuochisti di macchine e impianti fissi; lubrificatori . . . . .</b>	3	3	122	115	20	20	10	10	155	148
	Lavoratori in proprio e coadiuvanti . . . . .	—	—	4	4	—	—	—	—	4	4
	Lavoratori dipendenti . . . . .	3	3	118	111	20	20	10	10	151	144
5.51	<b>Macchinisti di mezzi di trasporto, conduttori di tram e simili . . . . .</b>	—	—	8	8	2	2	32	32	42	42
	Lavoratori dipendenti . . . . .	—	—	8	8	2	2	32	32	42	42
5.52	<b>Autisti, conduttori di macchine agricole, motoristi di aviazione, di motoscafi e di barche a motore . . . . .</b>	69	67	124	124	36	35	671	668	900	894
	Lavoratori in proprio e coadiuvanti . . . . .	35	33	—	—	—	—	230	229	265	262
	Lavoratori dipendenti . . . . .	34	34	124	124	36	35	441	439	635	632
5.53	<b>Draghisti, gruisti, frenatori e simili . . . . .</b>	—	—	30	30	—	—	93	93	123	123
	Lavoratori dipendenti . . . . .	—	—	30	30	—	—	93	93	123	123
5.60	<b>Marittimi di coperta, barcaioli ed altri mestieri similari . . . . .</b>	—	—	—	—	—	—	2	1	2	1
	Lavoratori in proprio e coadiuvanti . . . . .	—	—	—	—	—	—	1	—	1	—
	Lavoratori dipendenti . . . . .	—	—	—	—	—	—	1	1	1	1
5.71	<b>Vetturini, carrettieri, vagonari e simili . . . . .</b>	1	1	6	6	3	3	90	90	100	100
	Lavoratori in proprio e coadiuvanti . . . . .	—	—	—	—	—	—	50	50	50	50
	Lavoratori dipendenti . . . . .	1	1	6	6	3	3	40	40	50	50

Segue TAV. 5 — Popolazione residente attiva, per sesso, professione, posizione nella professione e rami di attività economica

N. classificazione	PROFESSIONI — POSIZIONI NELLA PROFESSIONE	AGRICOLTURA, CACCIA E PESCA		INDUSTRIE		PUBBLICA AMMINISTRAZIONE		ALTRI RAMI		TOTALE	
		MF	M	MF	M	MF	M	MF	M	MF	M
5.72	<b>Facchini, caricatori e scaricatori . . . . .</b>	4	3	45	45	28	22	130	130	207	200
	Lavoratori in proprio e coadiuvanti . . . . .	—	—	—	—	—	—	43	43	43	43
	Lavoratori dipendenti . . . . .	4	3	45	45	28	22	87	87	164	157
5.73	<b>Portalettere, fattorini postali e telegrafici, corrieri, messaggeri . . . . .</b>	—	—	—	—	—	—	89	83	89	83
	Lavoratori in proprio e coadiuvanti . . . . .	—	—	—	—	—	—	9	8	9	8
	Lavoratori dipendenti . . . . .	—	—	—	—	—	—	80	75	80	75
5.81	<b>Autoclavisti, pompisti, tubisti e simili . . . . .</b>	—	—	99	97	2	2	3	3	104	102
	Lavoratori dipendenti . . . . .	—	—	99	97	2	2	3	3	104	102
5.82	<b>Pesatori, cernitori . . . . .</b>	—	—	73	58	—	—	21	1	94	59
	Lavoratori dipendenti . . . . .	—	—	73	58	—	—	21	1	94	59
5.83	<b>Imbottiglieri, imballatori e simili . . . . .</b>	4	1	177	14	11	—	10	3	202	18
	Lavoratori dipendenti . . . . .	4	1	177	14	11	—	10	3	202	18
6	<b>ARTI E MESTIERI PARTICOLARI DEL COMMERCIO E DEI SERVIZI</b>										
6.11	<b>Esercenti di negozio . . . . .</b>	2	2	—	—	6	4	2.053	1.456	2.061	1.462
	Lavoratori in proprio e coadiuvanti . . . . .	2	2	—	—	6	4	1.960	1.375	1.968	1.381
	Lavoratori dipendenti . . . . .	—	—	—	—	—	—	93	81	93	81
6.12	<b>Commessi di vendita, cassieri di negozio, fattorini e simili . . . . .</b>	—	—	42	27	44	37	763	524	849	588
	Lavoratori in proprio e coadiuvanti . . . . .	—	—	1	—	—	—	2	1	3	1
	Lavoratori dipendenti . . . . .	—	—	41	27	44	37	761	523	846	587
6.13	<b>Commercianti ambulanti . . . . .</b>	—	—	—	—	—	—	607	428	607	428
	Lavoratori in proprio e coadiuvanti . . . . .	—	—	—	—	—	—	600	422	600	422
	Lavoratori dipendenti . . . . .	—	—	—	—	—	—	7	6	7	6
6.21	<b>Gestori di pubblico esercizio . . . . .</b>	—	—	—	—	—	—	312	145	312	145
	Lavoratori in proprio e coadiuvanti . . . . .	—	—	—	—	—	—	312	145	312	145
6.22	<b>Portieri d'albergo, camerieri, baristi di pubblici locali . . . . .</b>	—	—	42	36	128	33	251	138	421	207
	Lavoratori in proprio e coadiuvanti . . . . .	—	—	—	—	—	—	4	1	4	1
	Lavoratori dipendenti . . . . .	—	—	42	36	128	33	247	137	417	206
6.23	<b>Cuochi, sguattero e altro personale di cucina . . . . .</b>	—	—	21	4	99	28	53	19	173	51
	Lavoratori dipendenti . . . . .	—	—	21	4	99	28	53	19	173	51
6.31	<b>Barbieri, parrucchieri, manicure . . . . .</b>	—	—	1	—	6	6	324	218	331	224
	Lavoratori in proprio e coadiuvanti . . . . .	—	—	—	—	—	—	231	153	231	153
	Lavoratori dipendenti . . . . .	—	—	1	—	6	6	93	65	100	71
6.32	<b>Infermieri non diplomati e massaggiatori . . . . .</b>	—	—	3	2	339	122	1	1	343	125
	Lavoratori in proprio e coadiuvanti . . . . .	—	—	—	—	4	1	—	—	4	1
	Lavoratori dipendenti . . . . .	—	—	3	2	335	121	1	1	339	124
6.40	<b>Spazzatura, disinfettatori, lustrascarpe e simili . . . . .</b>	1	—	44	5	46	41	58	44	149	90
	Lavoratori in proprio e coadiuvanti . . . . .	—	—	—	—	1	1	3	3	4	4
	Lavoratori dipendenti . . . . .	1	—	44	5	45	40	55	41	145	86
6.50	<b>Domestici, cuochi ed altri mestieri inerenti alla prestazione di servizi domestici presso famiglie private . . . . .</b>	—	—	—	—	23	1	907	12	930	13
	Lavoratori dipendenti . . . . .	—	—	—	—	23	1	907	12	930	13
6.61	<b>Soldati e graduati di carriera ed assimilati . . . . .</b>	—	—	—	—	449	448	—	—	449	448
	Lavoratori dipendenti . . . . .	—	—	—	—	449	448	—	—	449	448
6.62	<b>Vigili comunali, guardie notturne, guardacaccia e simili; vigili del fuoco . . . . .</b>	2	2	19	19	130	130	25	25	176	176
	Lavoratori dipendenti . . . . .	2	2	19	19	130	130	25	25	176	176
6.63	<b>Guardiani di fabbricati; uscieri e bidelli di uffici pubblici e privati, sagrestani . . . . .</b>	3	3	170	160	467	326	195	173	835	662
	Lavoratori in proprio e coadiuvanti . . . . .	—	—	—	—	—	—	18	12	18	12
	Lavoratori dipendenti . . . . .	3	3	170	160	467	326	177	161	817	650
6.64	<b>Portieri di case di abitazione . . . . .</b>	—	—	—	—	15	7	20	9	35	16
	Lavoratori dipendenti . . . . .	—	—	—	—	15	7	20	9	35	16
6.70	<b>Arti e mestieri vari o non specificati . . . . .</b>	40	32	879	740	80	71	299	286	1.298	1.129
	Lavoratori in proprio e coadiuvanti . . . . .	—	—	2	2	—	—	11	9	13	11
	Lavoratori dipendenti . . . . .	40	32	877	738	80	71	288	277	1.285	1.118
	<b>TOTALE . . . . .</b>	<b>14.367</b>	<b>9.706</b>	<b>16.158</b>	<b>12.885</b>	<b>6.032</b>	<b>3.818</b>	<b>9.952</b>	<b>6.932</b>	<b>46.509</b>	<b>33.341</b>
	Imprend., liberi profess., dirig. e impieg.	316	235	1.671	1.392	3.690	2.185	2.340	1.898	8.017	5.710
	Lavoratori in proprio e coadiuvanti . . . . .	12.160	8.054	2.315	1.843	26	20	3.545	2.485	18.046	12.402
	Lavoratori dipendenti . . . . .	1.891	1.417	12.172	9.650	2.316	1.613	4.067	2.549	20.446	15.229

TAV. 6 — Famiglie e componenti per ampiezza e circoscrizione comunale

AMPIEZZA DELLE FAMIGLIE (componenti)	CENTRO PRINCIPALE		RESTANTE TERRI- TORIO COMUNALE		COMUNE		AMPIEZZA DELLE FAMIGLIE (componenti)	CENTRO PRINCIPALE		RESTANTE TERRI- TORIO COMUNALE		COMUNE	
	Famiglie	Compo- nenti	Famiglie	Compo- nenti	Famiglie	Compo- nenti		Famiglie	Compo- nenti	Famiglie	Compo- nenti	Famiglie	Compo- nenti
1 . . . . .	1.866	1.866	407	407	2.273	2.273	15 . . . . .	3	45	41	615	44	660
2 . . . . .	3.567	7.134	1.063	2.126	4.630	9.260	16 . . . . .	2	32	27	432	29	464
3 . . . . .	4.954	14.862	1.852	5.556	6.806	20.418	17 . . . . .	1	17	18	306	19	323
4 . . . . .	4.008	16.032	1.771	7.084	5.779	23.116	18 . . . . .	2	36	14	252	16	288
5 . . . . .	2.096	10.480	1.185	5.925	3.281	16.405	19 . . . . .	—	—	10	190	10	190
6 . . . . .	915	5.490	751	4.506	1.666	9.996	20 . . . . .	—	—	10	200	10	200
7 . . . . .	419	2.933	475	3.325	894	6.258	21 . . . . .	—	—	2	42	2	42
8 . . . . .	199	1.592	297	2.376	496	3.968	22 . . . . .	—	—	3	66	3	66
9 . . . . .	89	801	236	2.124	325	2.925	23 . . . . .	—	—	1	23	1	23
10 . . . . .	49	490	169	1.690	218	2.180	24 . . . . .	1	24	1	24	2	48
11 . . . . .	33	363	128	1.408	161	1.771	25 . . . . .	—	—	—	—	—	—
12 . . . . .	11	132	83	996	94	1.128	oltre 25 . . . . .	—	—	1	26	1	26
13 . . . . .	6	78	69	897	75	975							
14 . . . . .	2	28	40	560	42	588	<b>TOTALE . . .</b>	<b>18.223</b>	<b>62.435</b>	<b>8.654</b>	<b>41.156</b>	<b>26.877</b>	<b>103.591</b>

TAV. 7 — Famiglie per ampiezza e numero di componenti in condizione professionale e per circoscrizione comunale

AMPIEZZA DELLE FAMIGLIE (componenti)	FAMIGLIE CON COMPONENTI IN CONDIZIONE PROFESSIONALE											TOTALE	
	0	1	2	3	4	5	6	7	8	9 e più		Famiglie	Compo- nenti in condizione profes- sionale
										famiglie	compo- nenti		
C O M U N E													
1 . . . . .	1.159	1.114	—	—	—	—	—	—	—	—	—	2.273	1.114
2 . . . . .	862	3.102	666	—	—	—	—	—	—	—	—	4.630	4.434
3 . . . . .	237	4.460	1.947	162	—	—	—	—	—	—	—	6.806	8.840
4 . . . . .	146	2.979	1.890	698	66	—	—	—	—	—	—	5.779	9.117
5 . . . . .	32	1.172	1.186	643	227	21	—	—	—	—	—	3.281	6.486
6 . . . . .	13	372	518	395	260	99	9	—	—	—	—	1.666	4.182
7 . . . . .	4	108	203	215	186	119	54	5	—	—	—	894	2.857
8 . . . . .	1	27	63	127	107	84	61	22	4	—	—	496	1.934
9 . . . . .	—	14	27	43	58	66	55	47	15	—	—	325	1.538
10 . . . . .	—	5	10	24	29	37	31	42	33	7	63	218	1.205
11 . . . . .	—	6	9	11	14	24	31	36	17	13	120	161	927
12 . . . . .	—	1	3	5	3	12	18	14	13	25	240	94	644
13 . . . . .	—	—	1	3	3	4	4	12	16	32	315	75	594
14 . . . . .	—	—	1	1	1	1	5	6	5	22	225	42	351
15 . . . . .	—	—	—	—	1	3	1	2	4	33	354	44	425
16 . . . . .	—	—	—	—	1	1	—	2	1	24	257	29	288
17 . . . . .	—	—	—	—	—	—	1	3	2	13	143	19	186
18 . . . . .	—	—	—	—	—	—	—	—	—	16	183	16	183
19 . . . . .	—	—	—	—	—	—	—	—	—	10	130	10	130
20 . . . . .	—	—	—	—	—	—	—	—	—	10	139	10	139
21 . . . . .	—	—	—	—	—	—	—	—	—	2	30	2	30
22 . . . . .	—	—	—	—	—	—	—	—	—	3	40	3	40
23 . . . . .	—	—	—	—	—	—	—	—	—	1	11	1	11
24 . . . . .	—	—	—	—	—	—	—	—	—	2	39	2	39
25 . . . . .	—	—	—	—	—	—	—	—	—	—	—	—	—
oltre 25 . . . . .	—	—	—	—	—	—	—	—	—	1	20	1	20
<b>TOTALE . . .</b>	<b>2.454</b>	<b>13.360</b>	<b>6.524</b>	<b>2.327</b>	<b>956</b>	<b>471</b>	<b>270</b>	<b>191</b>	<b>110</b>	<b>214</b>	<b>2.309</b>	<b>26.877</b>	<b>45.714</b>

Segue TAV. 7 — Famiglie per ampiezza e numero di componenti in condizione professionale e per circoscrizione comunale

AMPIEZZA DELLE FAMIGLIE (componenti)	FAMIGLIE CON COMPONENTI IN CONDIZIONE PROFESSIONALE											TOTALE	
	0	1	2	3	4	5	6	7	8	9 e più		Famiglie	Compo- nenti in condizione profes- sionale
										famiglie	compo- nenti		
CENTRO PRINCIPALE													
1 . . . . .	966	900	—	—	—	—	—	—	—	—	—	1.866	900
2 . . . . .	690	2.379	498	—	—	—	—	—	—	—	—	3.567	3.375
3 . . . . .	199	3.298	1.362	95	—	—	—	—	—	—	—	4.954	6.307
4 . . . . .	130	2.213	1.255	391	19	—	—	—	—	—	—	4.008	5.972
5 . . . . .	27	864	782	345	74	4	—	—	—	—	—	2.096	3.779
6 . . . . .	11	262	326	209	92	15	—	—	—	—	—	915	1.984
7 . . . . .	4	87	134	105	59	26	4	—	—	—	—	419	1.060
8 . . . . .	1	21	40	73	41	12	10	—	1	—	—	199	612
9 . . . . .	—	9	14	20	25	11	4	6	—	—	—	89	318
10 . . . . .	—	4	6	9	15	6	3	2	3	1	9	49	198
11 . . . . .	—	5	6	6	3	7	1	3	—	2	19	33	128
12 . . . . .	—	1	3	1	2	1	1	—	—	2	18	11	47
13 . . . . .	—	—	—	2	1	—	—	—	1	2	18	6	38
14 . . . . .	—	—	1	—	1	—	—	—	—	—	—	2	6
15 . . . . .	—	—	—	—	1	1	—	—	1	—	—	3	17
16 . . . . .	—	—	—	—	—	—	—	—	—	2	20	2	20
17 . . . . .	—	—	—	—	—	—	—	—	—	1	15	1	15
18 . . . . .	—	—	—	—	—	—	—	—	—	2	23	2	23
19 . . . . .	—	—	—	—	—	—	—	—	—	—	—	—	—
20 . . . . .	—	—	—	—	—	—	—	—	—	—	—	—	—
21 . . . . .	—	—	—	—	—	—	—	—	—	—	—	—	—
22 . . . . .	—	—	—	—	—	—	—	—	—	—	—	—	—
23 . . . . .	—	—	—	—	—	—	—	—	—	—	—	—	—
24 . . . . .	—	—	—	—	—	—	—	—	—	1	19	1	19
25 . . . . .	—	—	—	—	—	—	—	—	—	—	—	—	—
oltre 25 . . . . .	—	—	—	—	—	—	—	—	—	—	—	—	—
<b>TOTALE . . .</b>	<b>2.028</b>	<b>10.043</b>	<b>4.427</b>	<b>1.256</b>	<b>333</b>	<b>83</b>	<b>23</b>	<b>11</b>	<b>6</b>	<b>13</b>	<b>141</b>	<b>18.223</b>	<b>24.816</b>

## RESTANTE TERRITORIO COMUNALE

1 . . . . .	193	214	—	—	—	—	—	—	—	—	—	407	214
2 . . . . .	172	723	168	—	—	—	—	—	—	—	—	1.063	1.059
3 . . . . .	38	1.162	585	67	—	—	—	—	—	—	—	1.852	2.533
4 . . . . .	16	766	635	307	47	—	—	—	—	—	—	1.771	3.145
5 . . . . .	5	308	404	298	153	17	—	—	—	—	—	1.185	2.707
6 . . . . .	2	110	192	186	168	84	9	—	—	—	—	751	2.198
7 . . . . .	—	21	69	110	127	93	50	5	—	—	—	475	1.797
8 . . . . .	—	6	23	54	66	72	51	22	3	—	—	297	1.322
9 . . . . .	—	5	13	23	33	55	51	41	15	—	—	236	1.220
10 . . . . .	—	1	4	15	14	31	28	40	30	6	54	169	1.007
11 . . . . .	—	1	3	5	11	17	30	33	17	11	101	128	799
12 . . . . .	—	—	—	4	1	11	17	14	13	23	222	83	597
13 . . . . .	—	—	1	1	2	4	4	12	15	30	297	69	553
14 . . . . .	—	—	—	1	—	1	5	6	5	22	225	40	345
15 . . . . .	—	—	—	—	—	2	1	2	3	33	354	41	408
16 . . . . .	—	—	—	—	1	1	—	2	1	22	237	27	268
17 . . . . .	—	—	—	—	—	—	1	3	2	12	128	18	171
18 . . . . .	—	—	—	—	—	—	—	—	—	14	160	14	160
19 . . . . .	—	—	—	—	—	—	—	—	—	10	130	10	130
20 . . . . .	—	—	—	—	—	—	—	—	—	10	139	10	139
21 . . . . .	—	—	—	—	—	—	—	—	—	2	30	2	30
22 . . . . .	—	—	—	—	—	—	—	—	—	3	40	3	40
23 . . . . .	—	—	—	—	—	—	—	—	—	1	11	1	11
24 . . . . .	—	—	—	—	—	—	—	—	—	1	20	1	20
25 . . . . .	—	—	—	—	—	—	—	—	—	—	—	—	—
oltre 25 . . . . .	—	—	—	—	—	—	—	—	—	1	20	1	20
<b>TOTALE . . .</b>	<b>426</b>	<b>3.317</b>	<b>2.097</b>	<b>1.071</b>	<b>623</b>	<b>388</b>	<b>247</b>	<b>180</b>	<b>104</b>	<b>201</b>	<b>2.168</b>	<b>8.654</b>	<b>20.898</b>

TAV. 8 — Abitazioni occupate e non occupate, altri alloggi e relativi occupanti, per circoscrizione comunale

CIRCOSCRIZIONI COMUNALI	ABITAZIONI OCCUPATE						ABITAZIONI NON OCCUPATE			ALTRI ALLOGGI	
	N	Stanze		Occupanti	Numero medio		N	Stanze	Numero medio di stanze per abitazione	N	Occupanti
		totale	ad uso abitazione		di stanze per abitazione	di persone per stanza					
<b>Centro Urbano (Rioni) . . . . .</b>	<b>16.286</b>	<b>56.168</b>	<b>55.540</b>	<b>61.940</b>	<b>3,4</b>	<b>1,1</b>	<b>405</b>	<b>1.510</b>	<b>3,7</b>	<b>169</b>	<b>446</b>
San Pietro . . . . .	1.747	6.182	6.075	6.154	3,5	1,0	61	251	4,1	44	132
San Prospero . . . . .	2.482	9.061	8.901	8.985	3,7	1,0	63	202	3,2	57	136
Ghiara . . . . .	1.941	6.855	6.802	6.785	3,5	1,0	59	224	3,8	21	45
Giardini . . . . .	664	2.398	2.353	2.397	3,6	1,0	13	45	3,5	8	22
Santa Croce . . . . .	1.888	6.484	6.433	7.462	3,4	1,2	43	148	3,4	13	33
Ospizio . . . . .	657	1.996	1.996	2.741	3,0	1,4	4	9	2,3	2	7
Risorgimento . . . . .	2.581	8.722	8.642	10.195	3,4	1,2	80	289	3,6	6	17
San Claudio . . . . .	1.731	5.519	5.483	6.939	3,2	1,3	21	84	4,0	7	26
Bainsizza . . . . .	1.309	4.317	4.284	5.141	3,3	1,2	26	115	4,4	7	16
Gardenia . . . . .	1.286	4.634	4.571	5.141	3,6	1,1	35	143	4,1	4	12
<b>Altri Centri . . . . .</b>	<b>2.355</b>	<b>7.718</b>	<b>7.622</b>	<b>9.767</b>	<b>3,3</b>	<b>1,3</b>	<b>26</b>	<b>106</b>	<b>4,1</b>	<b>9</b>	<b>31</b>
Baragalla . . . . .	105	339	336	440	3,2	1,3	1	2	2,0	—	—
Buco del Signore . . . . .	68	193	193	293	2,8	1,5	—	—	—	—	—
Cadè . . . . .	198	606	604	702	3,1	1,2	5	22	4,4	2	5
Case Nuove . . . . .	25	102	102	105	4,1	1,0	2	5	2,5	—	—
Castellazzo . . . . .	40	150	145	174	3,8	1,2	4	16	4,0	3	13
Castello dei Canali . . . . .	121	365	365	510	3,0	1,4	1	2	2,0	—	—
Castello . . . . .	68	201	201	300	3,0	1,5	—	—	—	—	—
Cavazzoli . . . . .	85	315	311	357	3,7	1,1	—	—	—	—	—
Cella . . . . .	228	736	735	879	3,2	1,2	—	—	—	—	—
Chiesa di Sesso . . . . .	31	131	129	152	4,2	1,2	—	—	—	—	—
Fogliano . . . . .	66	238	235	309	3,6	1,3	—	—	—	—	—
Gaida . . . . .	91	296	292	355	3,3	1,2	1	12	12,0	1	1
Gavasseto . . . . .	43	144	142	214	3,3	1,5	1	1	1,0	—	—
La Piazza . . . . .	24	92	89	138	3,8	1,6	1	4	4,0	—	—
La Villa . . . . .	27	112	112	122	4,1	1,1	2	7	3,5	—	—
Le Cooperative di Coviolo . . . . .	45	131	131	170	2,9	1,3	—	—	—	—	—
Mancasale . . . . .	80	293	278	356	3,7	1,3	1	3	3,0	—	—
Marmirolo . . . . .	27	107	100	116	4,0	1,2	1	2	2,0	1	4
Masone . . . . .	70	234	231	334	3,3	1,4	—	—	—	1	5
Massenzatico . . . . .	62	210	206	240	3,4	1,2	1	3	3,0	—	—
Ospedaletto . . . . .	64	228	224	330	3,6	1,5	—	—	—	—	—
Pieve Modolena . . . . .	131	434	422	518	3,3	1,2	—	—	—	—	—
Quaresimo . . . . .	35	125	124	135	3,6	1,1	1	11	11,0	—	—
Rivalta . . . . .	56	186	183	216	3,3	1,2	—	—	—	—	—
Roncocesi . . . . .	80	302	290	298	3,8	1,0	1	2	2,0	—	—
San Prospero . . . . .	71	243	241	272	3,4	1,1	—	—	—	—	—
San Rigo . . . . .	46	135	134	177	2,9	1,3	1	2	2,0	—	—
Sesso . . . . .	164	534	531	667	3,3	1,3	2	12	6,0	1	3
Villaggio Foscatò . . . . .	204	536	536	888	2,6	1,7	—	—	—	—	—
<b>Nuclei e case sparse . . . . .</b>	<b>5.791</b>	<b>23.666</b>	<b>23.399</b>	<b>31.306</b>	<b>4,1</b>	<b>1,3</b>	<b>137</b>	<b>727</b>	<b>5,3</b>	<b>14</b>	<b>52</b>
<b>COMUNE . . . . .</b>	<b>24.432</b>	<b>87.552</b>	<b>86.561</b>	<b>103.013</b>	<b>3,6</b>	<b>1,2</b>	<b>568</b>	<b>2.343</b>	<b>4,1</b>	<b>192</b>	<b>529</b>

TAV. 9 — Unità locali e addetti, per circoscrizione comunale e rami di attività economica

CIRCOSCRIZIONI COMUNALI	INDUSTRIE ESTRATTIVE		INDUSTRIE MANIFAT- TURIERE		COSTRUZIONI E IMPIANTI		ELETTRICITÀ GAS E ACQUA		COMMERCIO		TRASPORTI E COMUNI- CAZIONI		CREDITO E ASSICU- RAZIONE		SERVIZI VARI		TOTALE	
	N	Ad- detti	N	Ad- detti	N	Ad- detti	N	Ad- detti	N	Ad- detti	N	Ad- detti	N	Ad- detti	N	Ad- detti	N	Ad- detti
<b>Centro Urbano (Rioni) . . .</b>	<b>3</b>	<b>6</b>	<b>1.280</b>	<b>6.954</b>	<b>144</b>	<b>1.540</b>	<b>6</b>	<b>259</b>	<b>1.935</b>	<b>4.601</b>	<b>237</b>	<b>1.535</b>	<b>53</b>	<b>655</b>	<b>216</b>	<b>620</b>	<b>3.854</b>	<b>16.170</b>
San Pietro . . . . .	1	4	157	446	22	183	—	—	255	615	25	277	16	369	26	66	502	1.960
San Prospero . . . . .	—	—	258	715	42	564	1	4	580	1.343	43	408	16	201	51	106	991	3.341
Ghiara . . . . .	2	2	205	423	33	275	1	18	252	676	39	55	14	64	34	114	580	1.627
Giardini . . . . .	—	—	76	184	7	78	—	—	140	399	25	36	7	21	18	74	273	792
Santa Croce . . . . .	—	—	123	1.916	10	59	—	—	176	491	35	370	—	—	15	24	359	2.860
Ospizio . . . . .	—	—	26	64	—	—	—	—	33	50	5	9	—	—	6	7	70	130
Risorgimento . . . . .	—	—	142	604	8	13	—	—	196	469	32	75	—	—	20	28	398	1.189
San Claudio . . . . .	—	—	79	362	9	32	1	25	115	188	12	17	—	—	13	16	229	640
Bainsizza . . . . .	—	—	65	405	6	197	—	—	87	151	9	263	—	—	16	68	183	1.084
Gardenia . . . . .	—	—	129	1.835	7	139	3	212	101	219	12	25	—	—	17	117	269	2.547
<b>Altri Centri</b>	<b>—</b>	<b>—</b>	<b>248</b>	<b>545</b>	<b>5</b>	<b>8</b>	<b>—</b>	<b>—</b>	<b>153</b>	<b>245</b>	<b>20</b>	<b>31</b>	<b>1</b>	<b>1</b>	<b>42</b>	<b>47</b>	<b>469</b>	<b>877</b>
Baragalla . . . . .	—	—	5	7	—	—	—	—	7	8	5	7	—	—	—	—	17	22
Buco del Signore . . . . .	—	—	6	13	—	—	—	—	5	8	—	—	—	—	4	4	15	25
Cadè . . . . .	—	—	16	25	—	—	—	—	15	24	3	4	—	—	2	2	36	55
Case Nuove . . . . .	—	—	4	6	—	—	—	—	3	5	1	1	—	—	—	—	8	12
Castellazzo . . . . .	—	—	7	13	—	—	—	—	3	5	—	—	—	—	—	—	10	18
Castello dei Canali . . . . .	—	—	11	19	—	—	—	—	9	11	—	—	—	—	3	3	23	33
Castello . . . . .	—	—	7	9	—	—	—	—	3	5	—	—	—	—	1	1	11	15
Cavazzoli . . . . .	—	—	5	6	—	—	—	—	5	6	—	—	—	—	2	2	12	14
Cella . . . . .	—	—	22	43	—	—	—	—	7	11	7	12	—	—	4	4	40	70
Chiesa di Sesso . . . . .	—	—	6	11	—	—	—	—	1	3	—	—	—	—	—	—	7	14
Fogliano . . . . .	—	—	14	38	1	1	—	—	3	6	—	—	—	—	1	1	19	46
Gaida . . . . .	—	—	12	50	1	3	—	—	5	6	—	—	—	—	1	1	19	60
Gavasseto . . . . .	—	—	5	17	—	—	—	—	3	3	—	—	—	—	3	3	11	23
La Piazza . . . . .	—	—	3	3	—	—	—	—	1	1	—	—	—	—	—	—	4	4
La Villa . . . . .	—	—	4	11	—	—	—	—	1	2	—	—	—	—	—	—	5	13
Le Cooperative di Coviolo	—	—	5	7	—	—	—	—	5	5	—	—	—	—	1	1	11	13
Mancasale . . . . .	—	—	11	37	—	—	—	—	4	8	—	—	—	—	1	2	16	47
Marmirolo . . . . .	—	—	1	2	—	—	—	—	2	4	—	—	—	—	1	1	4	7
Masone . . . . .	—	—	15	66	—	—	—	—	7	12	—	—	—	—	1	2	23	80
Massenzatico . . . . .	—	—	10	26	—	—	—	—	5	9	—	—	1	1	3	4	19	40
Ospedaletto . . . . .	—	—	13	19	1	2	—	—	3	5	—	—	—	—	2	2	19	28
Pieve Modolena . . . . .	—	—	9	16	1	1	—	—	10	15	—	—	—	—	1	2	21	34
Quaresimo . . . . .	—	—	3	6	—	—	—	—	2	3	—	—	—	—	—	—	5	9
Rivalta . . . . .	—	—	13	21	—	—	—	—	8	15	1	1	—	—	3	3	25	40
Roncoesi . . . . .	—	—	11	18	—	—	—	—	6	10	—	—	—	—	3	3	20	31
San Prospero . . . . .	—	—	6	11	—	—	—	—	5	11	—	—	—	—	1	1	12	23
San Rigo . . . . .	—	—	3	4	—	—	—	—	2	3	—	—	—	—	—	—	5	7
Sesso . . . . .	—	—	16	34	1	1	—	—	14	28	1	1	—	—	2	3	34	67
Villaggio Foscatò . . . . .	—	—	5	7	—	—	—	—	9	13	2	5	—	—	2	2	18	27
<b>Nuclei e case sparse . . .</b>	<b>—</b>	<b>—</b>	<b>256</b>	<b>757</b>	<b>16</b>	<b>72</b>	<b>1</b>	<b>2</b>	<b>116</b>	<b>179</b>	<b>20</b>	<b>31</b>	<b>—</b>	<b>—</b>	<b>33</b>	<b>46</b>	<b>442</b>	<b>1.087</b>
<b>COMUNE . . . . .</b>	<b>3</b>	<b>6</b>	<b>1.764</b>	<b>8.256</b>	<b>165</b>	<b>1.620</b>	<b>7</b>	<b>261</b>	<b>2.204</b>	<b>5.025</b>	<b>277</b>	<b>1.597</b>	<b>54</b>	<b>656</b>	<b>291</b>	<b>713</b>	<b>4.765</b>	<b>18.134</b>

Comune di FIRENZE

TAV. 1 — Superficie territoriale, popolazione residente per sesso, densità, per circoscrizione comunale

CIRCOSCRIZIONI COMUNALI (Zone statistiche)	SUPERFICIE TERRITORIALE ha	POPOLAZIONE RESIDENTE			DENSITÀ ab./ha
		M	F	MF	
1 - Centro . . . . .	35,71	3.082	4.076	7.158	200,4
2 - Uffici . . . . .	32,41	5.157	6.292	11.449	353,3
3 - Santa Croce . . . . .	62,05	9.710	11.705	21.415	345,1
4 - Viali . . . . .	188,98	11.669	15.931	27.600	146,0
5 - Santa Maria Novella . . . . .	176,51	14.419	17.612	32.031	181,5
6 - Affrico . . . . .	61,03	5.247	5.978	11.225	183,9
7 - San Iacopino . . . . .	158,36	8.677	10.200	18.877	119,2
8 - Santo Spirito . . . . .	93,59	11.598	13.316	24.914	266,2
9 - San Niccolò . . . . .	31,46	2.307	2.770	5.077	161,4
10 - San Salvi . . . . .	212,97	7.655	8.457	16.112	75,7
11 - San Gervasio . . . . .	454,75	13.446	15.972	29.418	64,7
12 - Pellegrino . . . . .	184,80	4.993	5.610	10.603	57,4
13 - Montughi . . . . .	403,84	12.850	15.711	28.561	70,7
14 - Rifredi . . . . .	599,59	10.550	11.465	22.015	36,7
15 - Ricorboli . . . . .	916,36	10.685	12.257	22.942	25,0
16 - Pignone . . . . .	738,59	14.681	16.412	31.093	42,1
17 - Settignano . . . . .	805,00	3.715	3.894	7.609	9,5
18 - Trespiano . . . . .	1.032,00	1.684	1.769	3.453	3,3
19 - Castello . . . . .	754,00	4.981	5.431	10.412	13,8
20 - Brozzi . . . . .	789,00	5.279	5.615	10.894	13,8
21 - Ponte a Greve . . . . .	1.266,00	3.656	3.586	*7.242	5,7
22 - Galluzzo . . . . .	785,00	3.889	4.196	8.085	10,3
23 - Ponte a Ema . . . . .	459,00	3.089	3.351	6.440	14,0
<b>COMUNE . . . . .</b>	<b>10.241,00</b>	<b>173.019</b>	<b>201.606</b>	<b>374.625</b>	<b>36,6</b>

TAV. 2 — Altitudine e popolazione residente del comune, delle frazioni geografiche e delle località abitate

FRAZIONI Centri Nuclei	Alti- tudine m	Popo- lazione residente	FRAZIONI Centri Nuclei	Alti- tudine m	Popo- lazione residente	FRAZIONI Centri Nuclei	Alti- tudine m	Popo- lazione residente
<b>FIRENZE . . . . .</b>	<b>370</b> <b>30</b>	<b>374.625</b>	Nave a Rovezzano . . . . .	55	884	Acquedotto di Mantignano . . . . .	37	23
Cascine del Riccio . . . . .	70	584	Ponte a Ema (b) . . . . .	78	2.285	Anconella . . . . .	56	43
Cintoia . . . . .	42	1.798	Ponte a Greve (c) . . . . .	41	1.299	Antinori . . . . .	56	27
Firenze * (a) . . . . .	50	341.955	San Felice a Ema . . . . .	75	249	Arniano . . . . .	170	34
Galluzzo - Certosa . . . . .	110	4.937	Serpiole . . . . .	100	590	Artimini . . . . .	55	59
Mantignano . . . . .	37	821	Settignano . . . . .	178	2.485	Aurora . . . . .	95	23
Marignolle . . . . .	159	1.185	Soffiano . . . . .	84	1.828	Ballodole . . . . .	175	23
			Trespiano . . . . .	266	1.220	Barba d'Oro . . . . .	69	36
			Ugnano . . . . .	33	339	Bargagli . . . . .	159	23
						Barone . . . . .	123	56
						Baronta . . . . .	117	39
						Belvedere . . . . .	120	23

(a) Centro che si estende nel territorio dei comuni di Bagno a Ripoli e di Fiesole. — (b) Centro diviso con il comune di Bagno a Ripoli. — (c) Centro diviso con il comune di Scandicci.



Segue TAV. 2 — Altitudine e popolazione residente del comune, delle frazioni geografiche e delle località abitate

FRAZIONI Centri Nuclei			FRAZIONI Centri Nuclei			FRAZIONI Centri Nuclei		
Altitudine m	Popolazione residente		Altitudine m	Popolazione residente		Altitudine m	Popolazione residente	
Bigazzi . . . . .	120	24	Isolotto . . . . .	39	43	Ponte Rosso I . . . . .	85	25
Borghetto . . . . .	59	45	Lame I . . . . .	53	95	Ponte Rosso II . . . . .	79	42
Borghetto I . . . . .	80	107	Lame II . . . . .	50	31	Pontignale . . . . .	37	97
Borgo dei Galli . . . . .	37	90	Larione . . . . .	70	121	Portico . . . . .	106	181
Burchi . . . . .	69	22	Lastrio I . . . . .	136	26	Pro Derelictis . . . . .	260	85
Callai . . . . .	139	21	Lastrio II . . . . .	135	21	Quaratesi . . . . .	69	55
Camkori . . . . .	39	92	Lazzaretto (b) . . . . .	40	8	Quarto . . . . .	108	28
Campani . . . . .	61	59	Le Case . . . . .	82	75	Quercicoli . . . . .	55	17
Campi . . . . .	36	17	Le Fonti . . . . .	93	46	Quiete . . . . .	102	48
Campora . . . . .	118	30	Lepricine . . . . .	200	31	RAI (d) . . . . .	170	9
Capponi . . . . .	201	20	Lisi . . . . .	37	22	Romite . . . . .	95	22
Carota . . . . .	100	32	Maffei . . . . .	125	19	Ronco . . . . .	94	22
Carraia I . . . . .	40	52	Malavolta . . . . .	95	26	Rosati . . . . .	40	42
Carraia II . . . . .	40	27	Mantellate . . . . .	108	33	Ruschi . . . . .	90	24
Carrega . . . . .	108	61	Maria Pia . . . . .	180	86	Salviatino . . . . .	85	194
Casiera . . . . .	40	27	Marzocchi . . . . .	175	25	Sanatorio (b) . . . . .	150	9
Castello Bisarno . . . . .	56	29	Masse . . . . .	110	120	San Bartolo . . . . .	40	26
Castelnuovo . . . . .	37	128	Merli . . . . .	110	64	San Michele a Monteripaldi . . . . .	157	43
Checchi . . . . .	40	23	Micinesei . . . . .	37	26	San Piero in Paleo . . . . .	56	12
Chelazzi . . . . .	70	144	Mignattolo . . . . .	76	20	San Quirico . . . . .	133	28
Chiarì . . . . .	37	22	Miliotti . . . . .	100	22	San Raffaele . . . . .	221	41
Cinque Vie I . . . . .	80	204	Moccoli . . . . .	125	129	San Silvestro . . . . .	288	18
Cinque Vie II . . . . .	89	37	Montalbano . . . . .	110	32	Santa Margherita a Montici . . . . .	203	28
Cionto . . . . .	132	66	Monte Turli I (c) . . . . .	108	15	Sardigna . . . . .	52	26
Cipressi Nord . . . . .	53	27	Morelli . . . . .	105	35	Sardigna Vecchia . . . . .	40	19
Consuma . . . . .	78	26	Nave a Petriolo . . . . .	37	21	Sarti . . . . .	42	27
Convento della Concezione (a) . . . . .	170	18	Nave di Ugnano . . . . .	35	23	Scuola di Agricoltura (e) . . . . .	58	10
Corbignano . . . . .	124	138	Olivuzzo . . . . .	115	42	Senese . . . . .	110	37
Corradi . . . . .	40	22	Oratorio . . . . .	155	52	Silvani . . . . .	59	28
Croce di Via . . . . .	140	32	Ortaccio . . . . .	40	30	Sodi . . . . .	109	20
Cupola . . . . .	39	22	Palagetto . . . . .	100	19	Sollicciano . . . . .	37	31
Dazio . . . . .	70	23	Palagio . . . . .	65	27	Stimmatine . . . . .	106	147
Due Case . . . . .	48	27	Palazzo . . . . .	40	80	Stretto . . . . .	44	70
Ema I . . . . .	78	106	Pantanino I . . . . .	37	34	Strozzi . . . . .	72	54
Ema II . . . . .	80	27	Pantanino II . . . . .	37	19	Taddei I . . . . .	37	55
Faldi . . . . .	75	66	Papucci . . . . .	78	13	Taddei II . . . . .	37	36
Farinola . . . . .	55	59	Paradiso . . . . .	58	540	Terzollina . . . . .	122	20
Ferrale . . . . .	37	33	Pardo . . . . .	75	28	Torre . . . . .	65	52
Fondo Catinai . . . . .	90	37	Parigi . . . . .	141	63	Torre Galli . . . . .	50	19
Fonte Nuova . . . . .	80	108	Pergola . . . . .	56	38	Tortoli . . . . .	165	36
Fonti . . . . .	125	91	Pergola Nord . . . . .	120	98	Venturini . . . . .	115	27
Fornacione . . . . .	44	105	Pergolino . . . . .	108	25	Vergili . . . . .	79	18
Fratricini . . . . .	215	47	Piazza Calda I . . . . .	158	27	Villa Olmatello . . . . .	42	64
Fusi . . . . .	112	16	Piazza Calda II . . . . .	158	38	Villa Salvati . . . . .	99	31
Gamberaia . . . . .	130	40	Pieralli . . . . .	40	93	Visibelli . . . . .	127	23
Gelsomino . . . . .	120	28	Pieronì . . . . .	110	22	Volpe . . . . .	178	34
Giannina . . . . .	135	44	Pino I . . . . .	40	79	<i>Case sparse</i> . . . . .	—	4.250
Giuncoli . . . . .	40	104	Pino II . . . . .	167	17			
Grazzini . . . . .	110	21	Poderaccio . . . . .	39	58			
I Bassi . . . . .	40	51	Podere di Mezzo . . . . .	220	19			
Incontri . . . . .	75	18	Poggio Soaglia . . . . .	173	78			
Isole . . . . .	39	20	Ponte Nuovo . . . . .	75	33			
						<b>COMUNE . . . . .</b>	<b>370</b>	<b>374.625</b>
							<b>30</b>	

(a) Nucleo speciale: convento. — (b) Nucleo speciale: casa di cura. — (c) Nucleo speciale: scuola convitto. — (d) Nucleo speciale: stazione radiofonica. — (e) Nucleo speciale: scuola.

TAV. 3 — Popolazione residente per sesso, età e stato civile

ETÀ (anni)	MASCHI						FEMMINE						TOTALE
	Celibi	Coniugati	Vedovi	Separati legalmente	Divorziati	Totale	Nubili	Coniugate	Vedove	Separate legalmente	Divorziate	Totale	
1 . . . . .	1.904	—	—	—	—	1.904	1.766	—	—	—	—	1.766	3.670
2 . . . . .	1.889	—	—	—	—	1.889	1.724	—	—	—	—	1.724	3.613
3 . . . . .	1.994	—	—	—	—	1.994	1.958	—	—	—	—	1.958	3.952
4 . . . . .	2.233	—	—	—	—	2.233	2.149	—	—	—	—	2.149	4.382
5 . . . . .	2.447	—	—	—	—	2.447	2.314	—	—	—	—	2.314	4.761
fino a 5 . . . . .	<b>10.467</b>	—	—	—	—	<b>10.467</b>	<b>9.911</b>	—	—	—	—	<b>9.911</b>	<b>20.378</b>
6 . . . . .	2.743	—	—	—	—	2.743	2.583	—	—	—	—	2.583	5.326
7 . . . . .	2.047	—	—	—	—	2.047	1.944	—	—	—	—	1.944	3.991
8 . . . . .	2.320	—	—	—	—	2.320	2.162	—	—	—	—	2.162	4.482
9 . . . . .	2.229	—	—	—	—	2.229	2.164	—	—	—	—	2.164	4.393
10 . . . . .	2.261	—	—	—	—	2.261	2.120	—	—	—	—	2.120	4.381
5-10 . . . . .	<b>11.600</b>	—	—	—	—	<b>11.600</b>	<b>10.973</b>	—	—	—	—	<b>10.973</b>	<b>22.573</b>
11 . . . . .	2.496	—	—	—	—	2.496	2.360	—	—	—	—	2.360	4.856
12 . . . . .	2.475	—	—	—	—	2.475	2.532	—	—	—	—	2.532	5.007
13 . . . . .	2.647	—	—	—	—	2.647	2.453	—	—	—	—	2.453	5.100
14 . . . . .	2.585	—	—	—	—	2.585	2.575	—	—	—	—	2.575	5.160
15 . . . . .	2.178	4	—	—	—	2.182	2.288	11	—	—	—	2.300	4.482
10-15 . . . . .	<b>12.381</b>	<b>4</b>	—	—	—	<b>12.385</b>	<b>12.208</b>	<b>11</b>	<b>1</b>	—	—	<b>12.220</b>	<b>24.605</b>
16 . . . . .	2.135	2	2	—	—	2.139	2.250	6	—	—	—	2.256	4.395
17 . . . . .	2.171	5	—	—	—	2.176	2.316	13	—	—	—	2.330	4.506
18 . . . . .	2.126	6	—	—	—	2.132	2.324	19	—	—	—	2.348	4.480
19 . . . . .	2.255	12	1	—	—	2.268	2.317	83	2	—	—	2.403	4.671
20 . . . . .	2.325	13	1	—	—	2.339	2.381	159	1	—	—	2.541	4.880
15-20 . . . . .	<b>11.012</b>	<b>38</b>	<b>4</b>	—	—	<b>11.054</b>	<b>11.588</b>	<b>290</b>	<b>8</b>	<b>2</b>	—	<b>11.878</b>	<b>22.932</b>

Segue TAV. 3 — Popolazione residente per sesso, età e stato civile

ETÀ (anni)	MASCHI						FEMMINE						TOTALE
	Celibi	Coniugati	Vedovi	Separati legalmente	Divorziati	Totale	Nubili	Coniugate	Vedove	Separate legalmente	Divorziate	Totale	
21	2.517	39	1	—	—	2.557	2.384	264	—	1	—	2.649	5.206
22	2.476	81	1	—	—	2.558	2.397	500	6	1	—	2.904	5.462
23	2.316	122	1	1	—	2.440	1.948	712	3	2	—	2.665	5.105
24	2.384	251	4	2	—	2.641	1.884	959	5	10	—	2.858	5.499
25	2.036	403	2	1	—	2.442	1.584	1.127	8	4	—	2.723	5.165
20-25	11.729	896	9	4	—	12.633	10.197	3.562	22	18	—	13.799	26.437
26	1.990	617	1	4	—	2.612	1.532	1.488	10	11	—	3.041	5.653
27	1.678	701	2	3	—	2.384	1.250	1.388	9	14	—	2.661	5.045
28	1.651	1.057	7	3	—	2.718	1.243	1.872	21	18	1	3.155	5.873
29	1.562	1.398	4	10	—	2.974	1.140	2.162	22	17	1	3.342	6.316
30	1.471	2.088	2	14	—	3.575	1.244	2.593	50	30	—	3.917	7.492
25-30	8.352	5.861	16	34	—	14.263	6.409	9.503	112	90	2	16.116	30.379
31	1.142	2.044	7	11	—	3.204	1.020	2.504	62	32	1	3.619	6.823
32	979	2.308	12	23	—	3.322	974	2.688	105	31	1	3.799	7.121
33	505	1.282	9	13	1	1.810	562	1.502	84	25	1	2.174	3.984
34	377	1.170	6	18	—	1.571	465	1.374	67	24	1	1.931	3.502
35	397	1.362	14	18	—	1.791	464	1.404	58	18	1	1.945	3.736
30-35	3.400	8.166	48	83	1	11.698	3.485	9.472	376	130	5	13.468	25.166
36	387	1.687	12	21	1	2.108	579	1.836	87	17	—	2.519	4.627
37	437	2.260	17	37	—	2.751	674	2.363	144	45	1	3.227	5.978
38	428	2.356	29	31	1	2.845	708	2.479	154	35	1	3.377	6.222
39	406	2.479	19	24	2	2.930	733	2.615	144	59	1	3.552	6.482
40	368	2.586	18	35	—	3.007	722	2.540	174	44	1	3.481	6.488
35-40	2.026	11.368	95	148	4	13.641	3.416	11.833	703	200	4	16.156	29.797
41	352	2.560	27	38	2	2.979	721	2.377	199	52	1	3.350	6.329
42	369	2.501	31	30	—	2.931	718	2.602	208	41	—	3.569	6.500
43	263	2.499	33	39	1	2.835	707	2.489	232	38	4	3.470	6.305
44	273	2.539	33	38	—	2.883	692	2.579	246	47	2	3.566	6.449
45	265	2.461	41	25	—	2.792	600	2.282	250	38	1	3.171	5.963
40-45	1.522	12.560	165	170	3	14.420	3.438	12.329	1.135	216	8	17.126	31.546
46	271	2.369	57	36	1	2.734	614	2.248	274	37	1	3.174	5.908
47	214	2.285	42	27	1	2.569	562	2.203	289	37	—	3.091	5.660
48	226	2.303	51	40	2	2.622	583	2.179	307	32	—	3.101	5.723
49	201	2.160	68	26	—	2.455	573	2.064	325	39	4	3.005	5.460
50	212	2.270	67	31	—	2.580	584	2.029	353	32	1	2.999	5.579
45-50	1.124	11.387	285	160	4	12.960	2.916	10.723	1.548	177	6	15.370	28.330
51	218	2.197	64	28	—	2.507	550	2.002	359	47	2	2.960	5.467
52	189	2.176	65	31	—	2.461	567	1.998	403	33	5	3.006	5.467
53	158	2.108	74	31	—	2.371	553	1.867	458	28	2	2.908	5.279
54	152	2.029	62	35	2	2.230	499	1.917	467	39	2	2.924	5.204
55	156	2.046	79	24	—	2.305	470	1.874	493	29	1	2.867	5.172
50-55	873	10.556	344	149	2	11.924	2.639	9.658	2.180	176	12	14.665	26.589
56	136	1.896	83	33	—	2.148	462	1.797	507	25	1	2.792	4.940
57	129	1.868	88	36	—	2.121	467	1.754	554	29	3	2.807	4.923
58	131	1.772	101	28	1	2.033	492	1.658	538	18	1	2.707	4.740
59	131	1.715	113	19	1	1.979	444	1.550	584	21	1	2.600	4.579
60	127	1.750	118	26	1	2.022	433	1.536	646	25	2	2.642	4.664
55-60	654	9.001	503	142	3	10.303	2.298	8.295	2.829	118	8	13.548	23.851
61	127	1.661	120	15	1	1.924	421	1.417	681	15	2	2.536	4.460
62	129	1.523	160	19	—	1.831	388	1.353	668	15	1	2.425	4.256
63	114	1.547	172	23	1	1.857	398	1.305	781	19	2	2.505	4.362
64	124	1.430	175	22	1	1.752	366	1.200	746	14	—	2.326	4.078
65	123	1.321	189	21	2	1.656	365	1.112	727	13	—	2.217	3.873
60-65	617	7.482	816	100	5	9.020	1.938	6.387	3.603	76	5	12.009	21.029
66	115	1.289	176	20	—	1.600	334	981	770	21	1	2.107	3.707
67	116	1.149	168	15	1	1.449	300	891	819	10	—	2.020	3.469
68	91	1.174	182	14	1	1.462	290	786	784	19	—	1.879	3.341
69	101	1.026	232	14	—	1.373	278	756	761	4	—	1.799	3.172
70	79	872	235	6	1	1.193	209	641	795	9	—	1.744	2.937
65-70	502	5.510	993	69	3	7.077	1.501	4.055	3.929	63	1	9.549	16.626
71	65	800	227	13	1	1.106	237	609	766	11	—	1.623	2.729
72	94	733	224	8	—	1.059	243	496	660	8	—	1.407	2.466
73	73	668	227	3	1	972	212	421	760	5	—	1.398	2.370
74	61	562	206	6	1	836	187	369	689	5	—	1.250	2.086
75	68	556	217	5	—	846	153	318	715	3	1	1.190	2.036
70-75	361	3.319	1.101	35	3	4.819	1.032	2.213	3.590	32	1	6.868	11.687
76	51	462	270	9	—	792	178	293	724	1	—	1.196	1.988
77	68	389	230	2	—	689	166	227	705	1	—	1.099	1.788
78	45	324	215	1	—	585	117	189	608	2	1	917	1.502
79	25	299	178	2	—	504	119	133	572	—	—	824	1.323
80	27	230	162	5	—	424	110	112	530	1	—	753	1.177
75-80	216	1.704	1.055	19	—	2.994	690	954	3.139	5	1	4.789	7.783
80-85	88	545	599	2	—	1.234	291	217	1.639	5	1	2.153	3.387
85-90	31	146	273	1	—	451	109	40	681	1	—	831	1.282
90-95	2	20	43	—	—	65	27	2	127	—	—	156	221
95-100	1	4	1	—	—	6	4	1	14	—	—	19	25
oltre 100	—	—	—	—	—	—	—	—	2	—	—	2	2
<b>TOTALE</b>	<b>76.958</b>	<b>88.567</b>	<b>6.350</b>	<b>1.116</b>	<b>28</b>	<b>173.019</b>	<b>85.070</b>	<b>89.535</b>	<b>25.638</b>	<b>1.309</b>	<b>54</b>	<b>201.606</b>	<b>374.625</b>

TAV. 4 — Popolazione residente per sesso, classe di età e circoscrizione comunale

CIRCOSCRIZIONI COMUNALI (Zone statistiche)	E T À (anni compiuti)												TOTALE
	fino a 6	6-10	10-14	14-18	18-21	21-25	25-35	35-45	45-55	55-60	60-65	oltre 65	
<b>M A S C H I</b>													
1 - Centro . . . . .	188	118	119	127	125	145	448	507	491	242	204	368	3.082
2 - Uffizi . . . . .	369	247	278	223	195	296	765	862	781	322	270	549	5.157
3 - Santa Croce . . . . .	760	518	498	514	398	616	1.453	1.475	1.333	560	527	1.058	9.710
4 - Viali . . . . .	810	538	579	553	439	644	1.684	1.778	1.821	791	658	1.374	11.669
5 - Santa Maria Novella . . . . .	978	645	770	578	542	913	2.481	2.379	2.025	875	786	1.447	14.419
6 - Affrico . . . . .	343	274	265	205	267	432	789	798	719	316	274	565	5.247
7 - San Iacopino . . . . .	671	415	521	420	347	447	1.288	1.453	1.272	554	500	789	8.677
8 - Santo Spirito . . . . .	909	628	718	616	499	704	1.730	1.868	1.576	677	632	1.041	11.598
9 - San Niccolò . . . . .	192	128	128	109	95	137	322	405	324	135	106	226	2.307
10 - San Salvi . . . . .	520	379	521	426	301	398	1.166	1.234	1.141	443	399	727	7.655
11 - San Gervasio . . . . .	1.002	689	846	654	547	696	1.931	2.179	1.979	778	722	1.423	13.446
12 - Pellegrino . . . . .	408	293	314	266	196	276	740	863	703	275	223	436	4.993
13 - Montughi . . . . .	924	632	801	623	500	665	1.785	2.192	1.934	896	692	1.206	12.850
14 - Rifredi . . . . .	936	635	704	542	444	646	1.669	1.794	1.459	500	454	707	10.550
15 - Ricorboli . . . . .	845	568	611	589	465	588	1.457	1.790	1.556	615	579	1.022	10.685
16 - Pignone . . . . .	1.128	765	924	762	636	844	2.144	2.374	2.216	861	783	1.244	14.681
17 - Settignano . . . . .	341	235	215	199	157	216	607	592	425	202	175	351	3.715
18 - Trespiano . . . . .	149	86	129	104	72	108	272	251	224	82	70	137	1.684
19 - Castello . . . . .	410	266	322	255	220	317	816	782	678	254	237	424	4.981
20 - Brozzi . . . . .	438	236	325	284	244	330	809	790	766	302	249	506	5.279
21 - Ponte a Greve . . . . .	317	221	216	194	168	225	595	558	501	168	150	343	3.656
22 - Galluzzo . . . . .	306	194	213	193	158	245	579	631	532	224	191	423	3.889
23 - Ponte a Ema . . . . .	266	147	186	193	149	193	431	506	428	171	139	280	3.089
<b>COMUNE . . . . .</b>	<b>13.210</b>	<b>8.857</b>	<b>10.203</b>	<b>8.629</b>	<b>7.164</b>	<b>10.081</b>	<b>25.961</b>	<b>28.061</b>	<b>24.884</b>	<b>10.303</b>	<b>9.020</b>	<b>16.646</b>	<b>173.019</b>
<b>F E M M I N E</b>													
1 - Centro . . . . .	187	123	140	128	139	205	579	606	711	345	299	614	4.076
2 - Uffizi . . . . .	333	220	262	260	199	331	877	1.062	991	465	445	847	6.222
3 - Santa Croce . . . . .	721	483	529	549	439	588	1.646	1.937	1.727	796	730	1.560	11.705
4 - Viali . . . . .	790	533	599	628	637	929	2.318	2.480	2.475	1.167	1.021	2.354	15.931
5 - Santa Maria Novella . . . . .	962	564	774	722	658	965	2.540	2.846	2.761	1.303	1.114	2.403	17.612
6 - Affrico . . . . .	333	217	253	258	226	322	840	973	885	419	416	836	5.978
7 - San Iacopino . . . . .	646	431	496	469	352	551	1.562	1.699	1.585	684	612	1.113	10.200
8 - Santo Spirito . . . . .	862	616	681	576	496	753	1.935	2.079	2.011	902	815	1.590	13.316
9 - San Niccolò . . . . .	179	93	131	117	108	146	400	447	417	188	192	352	2.770
10 - San Salvi . . . . .	527	318	437	355	332	442	1.266	1.435	1.260	550	525	1.010	8.457
11 - San Gervasio . . . . .	891	660	821	720	578	843	2.327	2.659	2.434	1.055	962	2.022	15.972
12 - Pellegrino . . . . .	362	247	313	249	208	305	828	996	824	361	279	638	5.610
13 - Montughi . . . . .	882	660	790	748	560	922	2.304	2.655	2.413	1.048	961	1.768	15.711
14 - Rifredi . . . . .	894	596	647	588	454	601	1.875	2.001	1.551	667	552	1.039	11.465
15 - Ricorboli . . . . .	798	550	645	608	460	687	1.777	2.142	1.795	791	652	1.352	12.257
16 - Pignone . . . . .	1.034	745	868	827	637	913	2.378	2.768	2.414	1.063	914	1.851	16.412
17 - Settignano . . . . .	312	194	195	205	127	220	627	616	506	257	222	413	3.894
18 - Trespiano . . . . .	108	78	89	90	62	98	265	300	238	106	106	229	1.769
19 - Castello . . . . .	408	277	321	306	222	282	882	882	717	311	298	525	5.431
20 - Brozzi . . . . .	406	277	328	258	221	327	779	879	831	364	313	632	5.615
21 - Ponte a Greve . . . . .	303	181	200	195	163	259	501	563	484	216	173	348	3.586
22 - Galluzzo . . . . .	312	168	222	197	172	253	613	663	565	293	228	510	4.196
23 - Ponte a Ema . . . . .	244	159	179	181	143	208	465	594	440	197	180	361	3.351
<b>COMUNE . . . . .</b>	<b>12.494</b>	<b>8.390</b>	<b>9.920</b>	<b>9.234</b>	<b>7.593</b>	<b>11.150</b>	<b>29.584</b>	<b>33.282</b>	<b>30.035</b>	<b>13.548</b>	<b>12.009</b>	<b>24.367</b>	<b>201.606</b>

Segue TAV. 4 — Popolazione residente per sesso, classe di età e circoscrizione comunale

CIRCOSCRIZIONI COMUNALI (Zone statistiche)	E T À (anni compiuti)												TOTALE
	fino a 6	6-10	10-14	14-18	18-21	21-25	25-35	35-45	45-55	55-60	60-65	oltre 65	
M A S C H I E F E M M I N E													
1 - Centro . . . . .	375	241	259	255	264	350	1.027	1.113	1.202	587	503	982	7.158
2 - Uffici . . . . .	702	467	540	483	394	627	1.642	1.924	1.772	787	715	1.396	11.449
3 - Santa Croce . . . . .	1.481	1.001	1.027	1.063	837	1.204	3.099	3.412	3.060	1.356	1.257	2.618	21.415
4 - Viali . . . . .	1.600	1.071	1.178	1.181	1.076	1.573	4.002	4.258	4.296	1.958	1.679	3.728	27.600
5 - Santa Maria Novella . . . . .	1.940	1.209	1.544	1.300	1.200	1.878	5.021	5.225	4.786	2.178	1.900	3.850	32.031
6 - Affrico . . . . .	676	491	518	463	493	754	1.629	1.771	1.604	735	690	1.401	11.225
7 - San Iacopino . . . . .	1.317	846	1.017	889	699	998	2.850	3.152	2.857	1.238	1.112	1.902	18.877
8 - Santo Spirito . . . . .	1.771	1.244	1.399	1.192	995	1.457	3.665	3.947	3.587	1.579	1.447	2.631	24.914
9 - San Niccolò . . . . .	371	221	259	226	203	283	722	852	741	323	298	578	5.077
10 - San Salvi . . . . .	1.047	697	958	781	633	840	2.432	2.609	2.401	993	924	1.737	16.112
11 - San Gervasio . . . . .	1.893	1.349	1.667	1.374	1.125	1.539	4.258	4.838	4.413	1.833	1.634	3.445	29.418
12 - Pellegrino . . . . .	770	540	627	515	404	581	1.568	1.859	1.527	636	502	1.074	10.603
13 - Montughi . . . . .	1.806	1.292	1.591	1.371	1.060	1.587	4.039	4.847	4.347	1.944	1.653	2.974	28.561
14 - Rifredi . . . . .	1.830	1.231	1.351	1.130	898	1.247	3.544	3.795	3.010	1.227	1.006	1.746	22.015
15 - Ricorboli . . . . .	1.643	1.118	1.256	1.197	925	1.275	3.234	3.932	3.351	1.406	1.231	2.374	22.942
16 - Pignone . . . . .	2.162	1.510	1.792	1.589	1.273	1.757	4.522	5.142	4.630	1.924	1.697	3.095	31.093
17 - Settignano . . . . .	653	429	410	404	284	436	1.234	1.208	931	459	397	764	7.609
18 - Trespiano . . . . .	257	164	218	194	134	206	537	551	462	188	176	366	3.453
19 - Castello . . . . .	818	543	643	561	442	599	1.698	1.604	1.395	565	535	949	10.412
20 - Brozzi . . . . .	844	513	653	542	465	657	1.588	1.669	1.597	666	562	1.138	10.894
21 - Ponte a Greve . . . . .	620	402	416	389	331	484	1.096	1.121	985	384	323	691	7.242
22 - Galluzzo . . . . .	618	362	435	390	330	498	1.192	1.294	1.097	517	419	933	8.085
23 - Ponte a Ema . . . . .	510	306	365	374	292	401	896	1.100	868	368	319	641	6.440
<b>COMUNE . . . . .</b>	<b>25.704</b>	<b>17.247</b>	<b>20.123</b>	<b>17.863</b>	<b>14.757</b>	<b>21.231</b>	<b>55.545</b>	<b>61.343</b>	<b>54.919</b>	<b>23.851</b>	<b>21.029</b>	<b>41.013</b>	<b>374.625</b>

TAV. 5 — Popolazione residente attiva, per sesso, professione, posizione nella professione e rami di attività economica

N. classificazione	PROFESSIONI — POSIZIONI NELLA PROFESSIONE	AGRICOLTURA, CACCIA E PESCA		INDUSTRIE		PUBBLICA AMMINISTRAZIONE		ALTRI RAMI		TOTALE	
		MF	M	MF	M	MF	M	MF	M	MF	M
<b>1</b>	<b>PROFESSIONI E ARTI LIBERALI E ASSIMILATE</b>										
1.11	Insegnanti di scuole medie e superiori . . . . .	—	—	1	1	2.243	1.036	10	8	2.254	1.045
	Imprenditori, liberi professionisti, dirigenti e impiegati	—	—	1	1	2.243	1.036	4	2	2.248	1.039
	Lavoratori in proprio e coadiuvanti . . . . .	—	—	—	—	—	—	6	6	6	6
1.12	Insegnanti di educazione fisica . . . . .	—	—	—	—	43	25	10	9	53	34
	Imprenditori, liberi professionisti, dirigenti e impiegati	—	—	—	—	43	25	10	9	53	34
1.13	Maestri elementari, istitutori, precettori . . . . .	—	—	—	—	2.602	498	35	2	2.637	500
	Imprenditori, liberi professionisti, dirigenti e impiegati	—	—	—	—	2.602	498	35	2	2.637	500
1.20	Artisti, letterati, giornalisti, pubblicisti e professioni similari . . . . .	—	—	134	122	33	23	995	755	1.162	900
	Imprenditori, liberi professionisti, dirigenti e impiegati	—	—	134	122	33	23	994	755	1.161	900
	Lavoratori in proprio e coadiuvanti . . . . .	—	—	—	—	—	—	1	—	1	—
1.30	Ecclesiastici e religiosi . . . . .	—	—	—	—	1.548	587	—	—	1.548	587
	Imprenditori, liberi professionisti, dirigenti e impiegati	—	—	—	—	1.548	587	—	—	1.548	587
1.41	Medici-chirurghi . . . . .	—	—	1	1	1.022	974	6	6	1.029	981
	Imprenditori, liberi professionisti, dirigenti e impiegati	—	—	1	1	1.022	974	6	6	1.029	981
1.42	Ostetriche, infermieri diplomati, assistenti sanitari, vigilatrici scolastiche . . . . .	—	—	4	1	698	99	1	1	703	101
	Imprenditori, liberi professionisti, dirigenti e impiegati	—	—	4	1	698	99	1	1	703	101

Segue TAV. 5 — Popolazione residente attiva, per sesso, professione, posizione nella professione e rami di attività economica

N. classificazione	PROFESSIONI — POSIZIONI NELLA PROFESSIONE	AGRICOLTURA, CACCIA E PESCA		INDUSTRIE		PUBBLICA AMMINISTRAZIONE		ALTRI RAMI		TOTALE	
		MF	M	MF	M	MF	M	MF	M	MF	M
1.43	<b>Farmacisti.</b> . . . . .	—	—	—	—	231	150	3	2	234	152
	Imprenditori, liberi professionisti, dirigenti e impiegati	—	—	—	—	118	67	3	2	121	69
	Lavoratori in proprio e coadiuvanti . . . . .	—	—	—	—	113	83	—	—	113	83
1.51	<b>Magistrati, avvocati, procuratori legali, notai.</b> . . . . .	—	—	1	1	124	124	654	640	779	765
	Imprenditori, liberi professionisti, dirigenti e impiegati	—	—	1	1	124	124	653	639	773	764
	Lavoratori in proprio e coadiuvanti . . . . .	—	—	—	—	—	—	1	1	1	1
1.52	<b>Cancellieri, ufficiali giudiziari.</b> . . . . .	—	—	—	—	92	92	—	—	92	92
	Imprenditori, liberi professionisti, dirigenti e impiegati	—	—	—	—	92	92	—	—	92	92
1.61	<b>Ufficiali dei corpi armati dello Stato, funzionari di polizia e dei servizi di protezione.</b> . . . . .	—	—	—	—	706	706	3	3	709	709
	Imprenditori, liberi professionisti, dirigenti e impiegati	—	—	—	—	706	706	3	3	709	709
1.62	<b>Sottufficiali dei corpi armati dello Stato, di polizia e dei servizi di protezione.</b> . . . . .	—	—	—	—	1.588	1.588	1	1	1.589	1.589
	Imprenditori, liberi professionisti, dirigenti e impiegati	—	—	—	—	1.588	1.588	1	1	1.589	1.589
2	<b>PROFESSIONI AMMINISTRATIVE, TECNICHE E OPERATIVE VARIE</b>										
2.11	<b>Amministratori titolari di azienda e amministratori delegati.</b> . . . . .	581	426	1.176	1.096	3	1	947	856	2.707	2.379
	Imprenditori, liberi professionisti, dirigenti e impiegati	546	402	1.045	994	2	1	807	744	2.400	2.141
	Lavoratori in proprio e coadiuvanti . . . . .	35	24	131	102	1	—	140	112	307	238
2.12	<b>Amministratori, direttori generali e categorie similari di pubblica amministrazione ed imprese private.</b> . . . . .	—	—	—	—	18	18	—	—	18	18
	Imprenditori, liberi professionisti, dirigenti e impiegati	—	—	—	—	18	18	—	—	18	18
2.13	<b>Contabili, ragionieri, commercialisti, statistici, impiegati amministrativi e tecnico-amministrativi; stenografi, dattilografi.</b> . . . . .	70	58	5.091	3.413	5.089	3.598	10.641	8.265	20.891	15.934
	Imprenditori, liberi professionisti, dirigenti e impiegati	70	58	5.056	3.392	5.089	3.598	10.603	8.241	20.818	15.289
	Lavoratori in proprio e coadiuvanti . . . . .	—	—	35	21	—	—	38	24	73	45
2.21	<b>Agronomi, veterinari, ingegneri, chimici, architetti, geologi.</b> . . . . .	4	4	332	306	138	135	251	248	725	693
	Imprenditori, liberi professionisti, dirigenti e impiegati	4	4	331	305	138	135	251	248	724	692
	Lavoratori in proprio e coadiuvanti . . . . .	—	—	1	1	—	—	—	—	1	1
2.22	<b>Periti, ufficiali di macchina e di coperta, piloti, disegnatori, telefonisti e simili.</b> . . . . .	155	153	719	671	429	401	741	512	2.044	1.737
	Imprenditori, liberi professionisti, dirigenti e impiegati	155	153	714	666	429	401	739	510	2.037	1.730
	Lavoratori in proprio e coadiuvanti . . . . .	—	—	5	5	—	—	2	2	7	7
2.23	<b>Capitecnici, capi di officina, capistazione e altri impiegati tecnici.</b> . . . . .	—	—	424	416	105	99	422	420	951	935
	Imprenditori, liberi professionisti, dirigenti e impiegati	—	—	422	414	105	99	422	420	949	933
	Lavoratori in proprio e coadiuvanti . . . . .	—	—	2	2	—	—	—	—	2	2
2.31	<b>Agenti di vendita e di pubblicità, mediatori e simili.</b> . . . . .	—	—	—	—	—	—	1.886	1.840	1.896	1.840
	Imprenditori, liberi professionisti, dirigenti e impiegati	—	—	—	—	—	—	1.793	1.757	1.793	1.757
	Lavoratori in proprio e coadiuvanti . . . . .	—	—	—	—	—	—	93	83	93	83
2.32	<b>Piazzisti, viaggiatori di commercio e simili.</b> . . . . .	—	—	648	626	16	14	1.086	1.026	1.750	1.666
	Imprenditori, liberi professionisti, dirigenti e impiegati	—	—	648	626	16	14	1.070	1.015	1.734	1.655
	Lavoratori in proprio e coadiuvanti . . . . .	—	—	—	—	—	—	16	11	16	11
2.40	<b>Professioni varie non classificate altrove.</b> . . . . .	—	—	—	—	1	—	22	11	23	11
	Imprenditori, liberi professionisti, dirigenti e impiegati	—	—	—	—	1	—	20	9	21	9
	Lavoratori in proprio e coadiuvanti . . . . .	—	—	—	—	—	—	2	2	2	2
3	<b>ARTI E MESTIERI PARTICOLARI DELLE LAVORAZIONI AGRICOLE E FORESTALI, DELL'ALLEVAMENTO DEL BESTIAME E DELLA PESCA</b>										
3.10	<b>Coltivatori agricoli generici.</b> . . . . .	4.936	3.866	—	—	5	5	—	—	4.941	3.871
	Lavoratori in proprio e coadiuvanti . . . . .	4.542	3.484	—	—	—	—	—	—	4.542	3.484
	Lavoratori dipendenti . . . . .	394	382	—	—	5	5	—	—	399	387
3.21	<b>Ortolani, giardinieri, floricoltori, vivaisti e simili.</b> . . . . .	211	183	—	—	—	—	—	—	211	183
	Lavoratori in proprio e coadiuvanti . . . . .	145	122	—	—	—	—	—	—	145	122
	Lavoratori dipendenti . . . . .	66	61	—	—	—	—	—	—	66	61
3.22	<b>Vignaioli.</b> . . . . .	1	1	—	—	—	—	—	—	1	1
	Lavoratori dipendenti . . . . .	1	1	—	—	—	—	—	—	1	1
3.23	<b>Agromaticoltori, olivicoltori, frutticoltori.</b> . . . . .	9	9	—	—	—	—	—	—	9	9
	Lavoratori in proprio e coadiuvanti . . . . .	8	8	—	—	—	—	—	—	8	8
	Lavoratori dipendenti . . . . .	1	1	—	—	—	—	—	—	1	1

Segue TAV. 5 — Popolazione residente attiva, per sesso, professione, posizione nella professione e rami di attività economica

N. classificazione	PROFESSIONI — POSIZIONI NELLA PROFESSIONE	AGRICOLTURA, CACCIA E PESCA		INDUSTRIE		PUBBLICA AMMINISTRAZIONE		ALTRI RAMI		TOTALE	
		MF	M	MF	M	MF	M	MF	M	MF	M
3.24	<b>Altri coltivatori specializzati</b> . . . . .	—	—	7	7	219	215	122	122	348	344
	Lavoratori dipendenti . . . . .	—	—	7	7	219	215	122	122	348	344
3.30	<b>Operatori agricoli vari specializzati</b> . . . . .	185	152	—	—	—	—	—	—	185	152
	Lavoratori in proprio e coadiuvanti . . . . .	155	123	—	—	—	—	—	—	155	123
	Lavoratori dipendenti . . . . .	30	29	—	—	—	—	—	—	30	29
3.40	<b>Selvicoltori, boscaioli, carbonai</b> . . . . .	12	12	—	—	8	8	—	—	20	20
	Lavoratori in proprio e coadiuvanti . . . . .	1	1	—	—	—	—	—	—	1	1
	Lavoratori dipendenti . . . . .	11	11	—	—	8	8	—	—	19	19
3.50	<b>Allevatori, pastori, guardiani di animali</b> . . . . .	35	32	1	—	13	13	26	26	75	71
	Lavoratori in proprio e coadiuvanti . . . . .	20	17	—	—	2	2	3	3	25	22
	Lavoratori dipendenti . . . . .	15	15	1	—	11	11	23	23	50	49
3.60	<b>Pescatori, piscicoltori, cacciatori</b> . . . . .	28	28	—	—	—	—	—	—	28	28
	Lavoratori in proprio e coadiuvanti . . . . .	9	9	—	—	—	—	—	—	9	9
	Lavoratori dipendenti . . . . .	19	19	—	—	—	—	—	—	19	19
4	<b>ARTI E MESTIERI PARTICOLARI DELLA LAVORAZIONE E FABBRICAZIONE DI MATERIALI E PRODOTTI INDUSTRIALI E ARTIGIANI</b>										
4.11	<b>Mugnai, panettieri, pastai, pasticciere, gelatieri e simili</b> . . . . .	—	—	504	407	26	23	714	696	1.244	1.126
	Lavoratori in proprio e coadiuvanti . . . . .	—	—	75	67	—	—	36	30	111	97
	Lavoratori dipendenti . . . . .	—	—	429	340	26	23	678	666	1.133	1.029
4.12	<b>Macellatori</b> . . . . .	—	—	54	53	—	—	11	11	65	64
	Lavoratori in proprio e coadiuvanti . . . . .	—	—	5	4	—	—	—	—	5	4
	Lavoratori dipendenti . . . . .	—	—	49	49	—	—	11	11	60	60
4.13	<b>Salatori e affumicatori di carne e di pesce, insaccatori, confezionatori di conserve alimentari</b> . . . . .	—	—	17	12	—	—	3	3	20	15
	Lavoratori in proprio e coadiuvanti . . . . .	—	—	2	2	—	—	—	—	2	2
	Lavoratori dipendenti . . . . .	—	—	15	10	—	—	3	3	18	13
4.14	<b>Casari</b> . . . . .	1	1	11	10	—	—	1	1	13	12
	Lavoratori dipendenti . . . . .	1	1	11	10	—	—	1	1	13	12
4.15	<b>Frantoiani, vinificatori, birrai, maltatori, gassosai</b> . . . . .	—	—	47	39	—	—	3	3	50	42
	Lavoratori in proprio e coadiuvanti . . . . .	—	—	7	7	—	—	—	—	7	7
	Lavoratori dipendenti . . . . .	—	—	40	32	—	—	3	3	43	35
4.16	<b>Condizionatori e confezionatori del tabacco</b> . . . . .	—	—	871	87	—	—	—	—	871	87
	Lavoratori dipendenti . . . . .	—	—	871	87	—	—	—	—	871	87
4.21	<b>Filatori, tessitori, cardatori, merlettai, cordai e simili</b> . . . . .	—	—	816	363	11	9	—	—	827	372
	Lavoratori in proprio e coadiuvanti . . . . .	—	—	22	18	—	—	—	—	22	18
	Lavoratori dipendenti . . . . .	—	—	794	345	11	9	—	—	805	354
4.22	<b>Lavoratori e sgrassatori di lana, tintori e finitori di filati e tessuti, impermeabilizzatori di tessuti e simili</b> . . . . .	—	—	102	52	—	—	—	—	102	52
	Lavoratori in proprio e coadiuvanti . . . . .	—	—	1	1	—	—	—	—	1	1
	Lavoratori dipendenti . . . . .	—	—	101	51	—	—	—	—	101	51
4.31	<b>Sarti, pellicciai, cappellai, camiciai, magliari, borsettieri, tappezzieri e simili</b> . . . . .	—	—	7.905	1.654	251	34	158	47	8.314	1.735
	Lavoratori in proprio e coadiuvanti . . . . .	—	—	2.229	920	—	—	—	—	2.229	920
	Lavoratori dipendenti . . . . .	—	—	5.676	734	251	34	158	47	6.085	815
4.32	<b>Calzolai</b> . . . . .	—	—	2.303	1.810	41	40	11	10	2.355	1.860
	Lavoratori in proprio e coadiuvanti . . . . .	—	—	835	803	—	—	—	—	835	803
	Lavoratori dipendenti . . . . .	—	—	1.468	1.007	41	40	11	10	1.520	1.057
4.33	<b>Ombrellai, spazzolai, bottonieri, pettinai</b> . . . . .	—	—	146	90	—	—	1	—	147	90
	Lavoratori in proprio e coadiuvanti . . . . .	—	—	36	31	—	—	—	—	36	31
	Lavoratori dipendenti . . . . .	—	—	110	49	—	—	1	—	111	49
4.34	<b>Stiratrici, lavandaie, tintori e smacchiatori di abiti</b> . . . . .	—	—	93	12	76	16	527	166	696	194
	Lavoratori in proprio e coadiuvanti . . . . .	—	—	—	—	—	—	202	93	202	93
	Lavoratori dipendenti . . . . .	—	—	93	12	76	16	325	73	494	101
4.35	<b>Conciatori, imbalsamatori</b> . . . . .	—	—	152	110	—	—	1	1	153	111
	Lavoratori in proprio e coadiuvanti . . . . .	—	—	28	26	—	—	—	—	28	26
	Lavoratori dipendenti . . . . .	—	—	124	84	—	—	1	1	125	85
4.36	<b>Sellai, pellettieri e simili</b> . . . . .	—	—	1.669	1.178	14	14	12	8	1.695	1.200
	Lavoratori in proprio e coadiuvanti . . . . .	—	—	314	279	—	—	—	—	314	279
	Lavoratori dipendenti . . . . .	—	—	1.355	899	14	14	12	8	1.381	921

Segue Tav. 5 — Popolazione residente attiva, per sesso, professione, posizione nella professione e rami di attività economica

N. classificazione	PROFESSIONI — POSIZIONI NELLA PROFESSIONE	AGRICOLTURA, CACCIA E PESCA		INDUSTRIE		PUBBLICA AMMINISTRAZIONE		ALTRI SETTORI		TOTALE	
		MF	M	MF	M	MF	M	MF	M	MF	M
4.41	<b>Falegnami, ebanisti, mobiliari e simili . . . . .</b>	2	2	2.324	2.161	135	135	150	148	2.611	2.446
	Lavoratori in proprio e coadiuvanti . . . . .	—	—	833	825	—	—	—	—	833	825
	Lavoratori dipendenti . . . . .	2	2	1.491	1.336	135	135	150	148	1.778	1.621
4.42	<b>Astucciari, corniciari, intarsiatori e simili . . . . .</b>	—	—	625	589	7	7	16	16	648	612
	Lavoratori in proprio e coadiuvanti . . . . .	—	—	253	250	—	—	—	—	253	250
	Lavoratori dipendenti . . . . .	—	—	372	339	7	7	16	16	395	362
4.43	<b>Bottai, barilai, carradori e carpentieri in legno.</b>	—	—	223	221	8	8	6	6	237	235
	Lavoratori in proprio e coadiuvanti . . . . .	—	—	51	50	—	—	—	—	51	50
	Lavoratori dipendenti . . . . .	—	—	172	171	8	8	6	6	186	185
4.44	<b>Mobiliari in canne, vimini e giunchi; cestai, impagliatori, cappellai in paglia, scopai, sugherai e simili . . . . .</b>	—	—	336	112	—	—	1	—	337	112
	Lavoratori in proprio e coadiuvanti . . . . .	—	—	77	60	—	—	—	—	77	60
	Lavoratori dipendenti . . . . .	—	—	259	52	—	—	1	—	260	52
4.50	<b>Minatori, cavatori ed altri mestieri inerenti alla estrazione dei minerali . . . . .</b>	—	—	117	117	—	—	—	—	117	117
	Lavoratori in proprio e coadiuvanti . . . . .	—	—	44	44	—	—	—	—	44	44
	Lavoratori dipendenti . . . . .	—	—	73	73	—	—	—	—	73	73
4.61	<b>Fonditori, fornisti, formatori . . . . .</b>	—	—	640	626	2	2	27	27	669	655
	Lavoratori in proprio e coadiuvanti . . . . .	—	—	32	32	—	—	—	—	32	32
	Lavoratori dipendenti . . . . .	—	—	608	594	2	2	27	27	637	623
4.62	<b>Laminatori, trafilatori, fucinatori, saldatori, tagliatori di prodotti meccanici e simili . . . . .</b>	—	—	2.933	2.676	49	48	273	272	3.255	2.996
	Lavoratori in proprio e coadiuvanti . . . . .	—	—	291	289	—	—	—	—	291	289
	Lavoratori dipendenti . . . . .	—	—	2.642	2.387	49	48	273	272	2.964	2.707
4.63	<b>Galvanoplastieri, temperatori, verniciatori e smaltatori di metalli . . . . .</b>	—	—	560	537	24	24	82	82	666	643
	Lavoratori in proprio e coadiuvanti . . . . .	—	—	120	118	—	—	—	—	120	118
	Lavoratori dipendenti . . . . .	—	—	440	419	24	24	82	82	546	525
4.64	<b>Meccanici di precisione, orologiai, orefici . . . . .</b>	—	—	1.952	1.761	278	266	57	57	2.287	2.084
	Lavoratori in proprio e coadiuvanti . . . . .	—	—	667	649	110	106	3	3	780	758
	Lavoratori dipendenti . . . . .	—	—	1.285	1.112	168	160	54	54	1.507	1.326
4.65	<b>Utensilisti e attrezzisti di officina, mobiliari in ferro . . . . .</b>	—	—	1.621	1.585	65	64	473	468	2.159	2.117
	Lavoratori in proprio e coadiuvanti . . . . .	—	—	107	104	—	—	—	—	107	104
	Lavoratori dipendenti . . . . .	—	—	1.514	1.481	65	64	473	468	2.052	2.013
4.66	<b>Montatori di apparecchi, collaudatori e riparatori meccanici, meccanici generici . . . . .</b>	—	—	2.994	2.803	106	104	386	378	3.488	3.287
	Lavoratori in proprio e coadiuvanti . . . . .	—	—	481	477	—	—	2	2	483	479
	Lavoratori dipendenti . . . . .	2	2	2.513	2.326	106	104	384	376	3.005	2.808
4.67	<b>Fabbri ferrai, ramai, ottonai, carpentieri in ferro . . . . .</b>	—	—	700	691	33	33	122	120	855	844
	Lavoratori in proprio e coadiuvanti . . . . .	—	—	214	212	—	—	—	—	214	212
	Lavoratori dipendenti . . . . .	—	—	486	479	33	33	122	120	641	632
4.71	<b>Scalpellini, tagliatori e modellatori di marmi e pietre; modellatori, formatori e gettatori di cemento, gesso e grès . . . . .</b>	—	—	298	283	17	17	1	1	316	301
	Lavoratori in proprio e coadiuvanti . . . . .	—	—	82	81	—	—	—	—	82	81
	Lavoratori dipendenti . . . . .	—	—	216	202	17	17	1	1	234	220
4.72	<b>Ceramisti, terracottai, fornaciari, vetrai . . . . .</b>	—	—	1.045	813	—	—	—	—	1.045	813
	Lavoratori in proprio e coadiuvanti . . . . .	—	—	116	101	—	—	—	—	116	101
	Lavoratori dipendenti . . . . .	—	—	929	712	—	—	—	—	929	712
4.73	<b>Mosaicisti, incisori, pittori, verniciatori di pietre, ceramiche e vetri . . . . .</b>	—	—	307	222	—	—	1	1	308	223
	Lavoratori in proprio e coadiuvanti . . . . .	—	—	42	38	—	—	—	—	42	38
	Lavoratori dipendenti . . . . .	—	—	265	184	—	—	1	1	266	185
4.74	<b>Capimastri, muratori, cementisti e simili . . . . .</b>	—	—	2.514	2.505	124	124	22	22	2.660	2.651
	Lavoratori in proprio e coadiuvanti . . . . .	—	—	665	661	—	—	—	—	665	661
	Lavoratori dipendenti . . . . .	—	—	1.849	1.844	124	124	22	22	1.995	1.990
4.75	<b>Stagnini, idraulici, gasisti . . . . .</b>	1	1	591	590	62	62	21	21	675	674
	Lavoratori in proprio e coadiuvanti . . . . .	—	—	171	170	—	—	—	—	171	170
	Lavoratori dipendenti . . . . .	1	1	420	420	62	62	21	21	504	504
4.76	<b>Armatori di linee ferroviarie e tramviarie, di miniere e gallerie . . . . .</b>	—	—	4	4	185	185	114	110	303	299
	Lavoratori dipendenti . . . . .	—	—	4	4	185	185	114	110	303	299
4.77	<b>Manovali edili, sterratori, stradini . . . . .</b>	2	2	1.861	1.861	27	27	19	18	1.909	1.908
	Lavoratori in proprio e coadiuvanti . . . . .	—	—	1	1	—	—	—	—	1	1
	Lavoratori dipendenti . . . . .	2	2	1.860	1.860	27	27	19	18	1.908	1.907



Segue TAV. 5 — Popolazione residente attiva, per sesso, professione, posizione nella professione e rami di attività economica

N. classificazione	PROFESSIONI — POSIZIONI NELLA PROFESSIONE	AGRICOLTURA, CACCIA E PESCA		INDUSTRIE		PUBBLICA AMMINISTRAZIONE		ALTRI RAMI		TOTALE	
		MF	M	MF	M	MF	M	MF	M	MF	M
4.81	<b>Analizzatori ed altri mestieri inerenti alle lavorazioni chimiche.</b>	—	—	671	355	4	4	1	1	676	360
	Lavoratori in proprio e coadiuvanti	—	—	17	16	—	—	—	—	17	16
	Lavoratori dipendenti	—	—	654	339	4	4	1	1	659	344
4.82	<b>Saponieri, candelaia, fiammiferai, cerinaia</b>	—	—	49	42	—	—	—	—	49	42
	Lavoratori in proprio e coadiuvanti	—	—	17	16	—	—	—	—	17	16
	Lavoratori dipendenti	—	—	32	26	—	—	—	—	32	26
4.83	<b>Pirotecnici e artigiani in genere</b>	—	—	6	5	20	20	2	2	28	27
	Lavoratori dipendenti	—	—	6	5	20	20	2	2	28	27
4.84	<b>Vulcanizzatori e altri mestieri inerenti alla lavorazione della gomma</b>	—	—	116	109	—	—	3	3	119	112
	Lavoratori in proprio e coadiuvanti	—	—	24	24	—	—	—	—	24	24
	Lavoratori dipendenti	—	—	92	85	—	—	3	3	95	88
4.91	<b>Cartai, cartonai e simili</b>	—	—	59	21	—	—	—	—	59	21
	Lavoratori in proprio e coadiuvanti	—	—	4	4	—	—	—	—	4	4
	Lavoratori dipendenti	—	—	55	17	—	—	—	—	55	17
4.92	<b>Cartotecnici ; legatori di libri e simili</b>	—	—	926	279	13	10	6	6	945	295
	Lavoratori in proprio e coadiuvanti	—	—	108	91	—	—	—	—	108	91
	Lavoratori dipendenti	—	—	818	188	13	10	6	6	837	204
5	<b>ARTI GRAFICHE E MESTIERI INERENTI ALLA INSTALLAZIONE E FUNZIONAMENTO DI IMPIANTI E APPARECCHIATURE E ALLA CONDUZIONE DI MACCHINE MOTRICI E MEZZI DI TRASPORTO</b>										
5.11	<b>Tipografi, litografi e zincografi</b>	—	—	1.823	1.569	35	33	5	5	1.863	1.607
	Lavoratori in proprio e coadiuvanti	—	—	137	131	—	—	—	—	137	131
	Lavoratori dipendenti	—	—	1.686	1.438	35	33	5	5	1.726	1.476
5.12	<b>Fotografi</b>	—	—	388	351	16	15	40	14	444	380
	Lavoratori in proprio e coadiuvanti	—	—	187	171	—	—	—	—	187	171
	Lavoratori dipendenti	—	—	201	180	16	15	40	14	257	209
5.20	<b>Elettricisti, elettrotecnici, radiotecnici ed altri mestieri inerenti alla installazione e al funzionamento di impianti e apparecchi elettrici</b>	—	—	1.832	1.658	129	124	634	667	2.645	2.449
	Lavoratori in proprio e coadiuvanti	—	—	304	296	—	—	3	2	307	298
	Lavoratori dipendenti	—	—	1.528	1.362	129	124	631	665	2.338	2.151
5.30	<b>Operatori cinematografici ed altri mestieri inerenti alla preparazione delle scene</b>	—	—	—	—	1	1	109	105	110	106
	Lavoratori dipendenti	—	—	—	—	1	1	109	105	110	106
5.40	<b>Macchinisti e fuochisti di macchine e impianti fissi ; lubrificatori</b>	—	—	385	338	98	93	166	165	649	596
	Lavoratori in proprio e coadiuvanti	—	—	9	9	—	—	—	—	9	9
	Lavoratori dipendenti	—	—	376	329	98	93	166	165	640	587
5.51	<b>Macchinisti di mezzi di trasporto, conduttori di tram e simili</b>	—	—	2	2	1	1	867	867	870	870
	Lavoratori dipendenti	—	—	2	2	1	1	867	867	870	870
5.52	<b>Autisti, conduttori di macchine agricole, motoristi di aviazione, di motoscafi e di barche a motore</b>	10	10	487	434	205	205	1.905	1.902	2.607	2.601
	Lavoratori in proprio e coadiuvanti	—	—	—	—	—	—	501	499	501	499
	Lavoratori dipendenti	10	10	487	434	205	205	1.404	1.403	2.106	2.102
5.53	<b>Draghisti, gruisti, frenatori e simili</b>	—	—	46	46	1	1	1.171	1.168	1.218	1.215
	Lavoratori dipendenti	—	—	46	46	1	1	1.171	1.168	1.218	1.215
5.60	<b>Marittimi di coperta, barcaiaoli ed altri mestieri similari</b>	—	—	4	4	—	—	22	22	26	26
	Lavoratori in proprio e coadiuvanti	—	—	—	—	—	—	10	10	10	10
	Lavoratori dipendenti	—	—	4	4	—	—	12	12	16	16
5.71	<b>Vetturini, carrettieri, vagonari e simili</b>	—	—	27	27	8	8	195	192	230	227
	Lavoratori in proprio e coadiuvanti	—	—	—	—	—	—	123	120	123	120
	Lavoratori dipendenti	—	—	27	27	8	8	72	72	107	107
5.72	<b>Facchini, caricatori e scaricatori</b>	4	4	511	490	163	138	1.602	1.593	2.280	2.225
	Lavoratori in proprio e coadiuvanti	—	—	—	—	—	—	334	332	334	332
	Lavoratori dipendenti	4	4	511	490	163	138	1.268	1.261	1.946	1.893
5.73	<b>Portalettere, fattorini postali e telegrafici, corrieri, messaggeri.</b>	—	—	—	—	—	—	474	462	474	462
	Lavoratori in proprio e coadiuvanti	—	—	—	—	—	—	14	14	14	14
	Lavoratori dipendenti	—	—	—	—	—	—	460	448	460	448



Segue Tav. 5 — Popolazione residente attiva, per sesso, professione, posizione nella professione e rami di attività economica

N. classificazione	PROFESSIONI — POSIZIONI NELLA PROFESSIONE	AGRICOLTURA, CACCIA E PESCA		INDUSTRIE		PUBBLICA AMMINISTRAZIONE		ALTRI SETTORI		TOTALE	
		MF	M	MF	M	MF	M	MF	M	MF	M
5.81	<b>Autoclavisti, pompisti, tubisti e simili . . . . .</b>	—	—	24	24	—	—	2	2	26	26
	Lavoratori dipendenti . . . . .	—	—	24	24	—	—	2	2	26	26
5.82	<b>Pesatori, cernitori . . . . .</b>	—	—	136	68	5	5	49	40	190	113
	Lavoratori in proprio e coadiuvanti . . . . .	—	—	—	—	—	—	13	13	13	13
	Lavoratori dipendenti . . . . .	—	—	136	68	5	5	36	27	177	100
5.83	<b>Imbottiglieri, imballatori e simili . . . . .</b>	1	1	1.211	209	34	12	105	77	1.351	299
	Lavoratori in proprio e coadiuvanti . . . . .	—	—	—	—	—	—	11	11	11	11
	Lavoratori dipendenti . . . . .	1	1	1.211	209	34	12	94	66	1.340	288
6	<b>ARTI E MESTIERI PARTICOLARI DEL COMMERCIO E DEI SERVIZI</b>										
6.11	<b>Esercenti di negozio . . . . .</b>	—	—	—	—	2	1	7.606	5.777	7.608	5.778
	Lavoratori in proprio e coadiuvanti . . . . .	—	—	—	—	2	1	7.288	5.466	7.290	5.467
	Lavoratori dipendenti . . . . .	—	—	—	—	—	—	318	311	318	311
6.12	<b>Commessi di vendita, cassieri di negozio, fattorini e simili . . . . .</b>	—	—	51	36	132	102	4.061	3.112	4.244	3.250
	Lavoratori in proprio e coadiuvanti . . . . .	—	—	1	—	2	1	58	37	61	38
	Lavoratori dipendenti . . . . .	—	—	50	36	130	101	4.003	3.075	4.183	3.212
6.13	<b>Commercianti ambulanti . . . . .</b>	—	—	—	—	—	—	2.060	1.780	2.060	1.780
	Lavoratori in proprio e coadiuvanti . . . . .	—	—	—	—	—	—	2.031	1.758	2.031	1.758
	Lavoratori dipendenti . . . . .	—	—	—	—	—	—	29	22	29	22
6.21	<b>Gestori di pubblico esercizio . . . . .</b>	—	—	—	—	—	—	1.446	913	1.446	913
	Lavoratori in proprio e coadiuvanti . . . . .	—	—	—	—	—	—	1.446	913	1.446	913
6.22	<b>Portieri d'albergo, camerieri, baristi di pubblici locali . . . . .</b>	—	—	32	10	545	127	2.546	1.947	3.123	2.084
	Lavoratori in proprio e coadiuvanti . . . . .	—	—	—	—	—	—	31	26	31	26
	Lavoratori dipendenti . . . . .	—	—	32	10	545	127	2.515	1.921	3.092	2.058
6.23	<b>Cuochi, sguatter e altro personale di cucina . . . . .</b>	—	—	70	27	260	101	474	406	804	534
	Lavoratori in proprio e coadiuvanti . . . . .	—	—	—	—	—	—	5	1	5	1
	Lavoratori dipendenti . . . . .	—	—	70	27	260	101	469	405	799	533
6.31	<b>Barbieri, parrucchieri, manicure . . . . .</b>	—	—	—	—	16	16	1.340	967	1.356	983
	Lavoratori in proprio e coadiuvanti . . . . .	—	—	—	—	—	—	640	493	640	493
	Lavoratori dipendenti . . . . .	—	—	—	—	16	16	700	474	716	490
6.32	<b>Infermieri non diplomati e massaggiatori . . . . .</b>	—	—	12	3	1.150	340	15	6	1.177	349
	Lavoratori in proprio e coadiuvanti . . . . .	—	—	—	—	23	6	—	—	23	6
	Lavoratori dipendenti . . . . .	—	—	12	3	1.127	334	15	6	1.154	343
6.40	<b>Spazzaturai, disinfettatori, lustrascarpe e simili . . . . .</b>	—	—	55	29	91	69	634	582	780	680
	Lavoratori in proprio e coadiuvanti . . . . .	—	—	—	—	2	1	69	47	71	48
	Lavoratori dipendenti . . . . .	—	—	55	29	89	68	565	535	709	632
6.50	<b>Domestici, cuochi ed altri mestieri inerenti alla prestazione di servizi domestici presso famiglie private . . . . .</b>	2	—	1	—	90	42	6.822	542	6.915	584
	Lavoratori dipendenti . . . . .	2	—	1	—	90	42	6.822	542	6.915	584
6.61	<b>Soldati e graduati di carriera ed assimilati . . . . .</b>	—	—	—	—	2.270	2.270	—	—	2.270	2.270
	Lavoratori dipendenti . . . . .	—	—	—	—	2.270	2.270	—	—	2.270	2.270
6.62	<b>Vigili comunali, guardie notturne, guardacaccia e simili; vigili del fuoco . . . . .</b>	6	6	19	19	451	451	105	105	581	581
	Lavoratori dipendenti . . . . .	6	6	19	19	451	451	105	105	581	581
6.63	<b>Guardiani di fabbricati: uscieri e bidelli di uffici pubblici e privati, sagrestani . . . . .</b>	2	2	802	728	2.330	1.494	1.602	1.528	4.736	3.752
	Lavoratori in proprio e coadiuvanti . . . . .	—	—	—	—	—	—	82	74	82	74
	Lavoratori dipendenti . . . . .	2	2	802	728	2.330	1.494	1.520	1.454	4.654	3.678
6.64	<b>Portieri di case di abitazione . . . . .</b>	—	—	—	—	20	14	303	171	323	185
	Lavoratori dipendenti . . . . .	—	—	—	—	20	14	303	171	323	185
6.70	<b>Arti e mestieri vari o non specificati . . . . .</b>	1	1	1.393	994	466	396	677	603	2.537	1.994
	Lavoratori in proprio e coadiuvanti . . . . .	—	—	1	1	—	—	57	44	58	45
	Lavoratori dipendenti . . . . .	1	1	1.392	993	466	396	620	559	2.479	1.949
	<b>TOTALE . . . . .</b>	<b>6.261</b>	<b>4.956</b>	<b>56.012</b>	<b>40.612</b>	<b>27.071</b>	<b>17.744</b>	<b>58.174</b>	<b>43.178</b>	<b>147.518</b>	<b>106.490</b>
	Imprend., liberi profess., dirig. e impieg.	775	617	8.357	6.523	16.615	10.085	17.415	14.364	43.162	31.589
	Lavoratori in proprio e coadiuvanti . . . . .	4.915	3.788	8.784	7.210	255	200	13.261	10.232	27.215	21.430
	Lavoratori dipendenti . . . . .	571	551	38.871	26.879	10.201	7.459	27.498	18.582	77.141	53.471

TAV. 6 — Famiglie e componenti per ampiezza e circoscrizione comunale

AMPIEZZA DELLE FAMIGLIE (componenti)	CENTRO PRINCIPALE		RESTANTE TERRI- TORIO COMUNALE		COMUNE		AMPIEZZA DELLE FAMIGLIE (componenti)	CENTRO PRINCIPALE		RESTANTE TERRI- TORIO COMUNALE		COMUNE	
	Famiglie	Compo- nenti	Famiglie	Compo- nenti	Famiglie	Compo- nenti		Famiglie	Compo- nenti	Famiglie	Compo- nenti	Famiglie	Compo- nenti
1 . . . . .	12.128	12.128	479	479	12.607	12.607	13 . . . . .	13	169	11	143	24	312
2 . . . . .	23.120	46.240	1.358	2.716	24.478	48.956	14 . . . . .	6	84	11	154	17	238
3 . . . . .	26.925	80.775	2.113	6.339	29.038	87.114	15 . . . . .	8	120	2	30	10	150
4 . . . . .	20.669	82.676	1.887	7.548	22.556	90.224	16 . . . . .	4	64	1	16	5	80
5 . . . . .	11.060	55.300	1.116	5.580	12.176	60.880	17 . . . . .	1	17	1	17	2	34
6 . . . . .	4.832	28.992	611	3.666	5.443	32.658	18 . . . . .	—	—	1	18	1	18
7 . . . . .	1.948	13.636	286	2.002	2.234	15.638	19 . . . . .	1	19	—	—	1	19
8 . . . . .	801	6.408	127	1.016	928	7.424	20 . . . . .	—	—	—	—	—	—
9 . . . . .	387	3.483	93	837	480	4.320	21 . . . . .	—	—	—	—	—	—
10 . . . . .	163	1.630	76	760	239	2.390	22 . . . . .	1	22	—	—	1	22
11 . . . . .	74	814	36	396	110	1.210							
12 . . . . .	36	432	23	276	59	708	<b>TOTALE . . .</b>	<b>102.177</b>	<b>333.009</b>	<b>8.232</b>	<b>31.993</b>	<b>110.409</b>	<b>365.002</b>

TAV. 7 — Famiglie per ampiezza e numero di componenti in condizione professionale e per circoscrizione comunale

AMPIEZZA DELLE FAMIGLIE (componenti)	FAMIGLIE CON COMPONENTI IN CONDIZIONE PROFESSIONALE										TOTALE		
	0	1	2	3	4	5	6	7	8	9 e più		Famiglie	Compo- nenti in condizione profes- sionale
										famiglie	compo- nenti		

## COMUNE

1 . . . . .	6.804	5.803	—	—	—	—	—	—	—	—	—	—	12.607	5.803
2 . . . . .	6.280	15.296	2.902	—	—	—	—	—	—	—	—	—	24.478	21.100
3 . . . . .	2.180	18.434	7.754	670	—	—	—	—	—	—	—	—	29.038	35.952
4 . . . . .	630	12.663	6.905	2.180	178	—	—	—	—	—	—	—	22.556	33.725
5 . . . . .	204	5.287	4.270	1.921	450	44	—	—	—	—	—	—	12.176	21.610
6 . . . . .	70	1.711	1.995	1.124	420	103	20	—	—	—	—	—	5.443	11.388
7 . . . . .	22	484	681	617	307	85	27	11	—	—	—	—	2.234	5.589
8 . . . . .	4	133	253	254	163	71	37	10	3	—	—	—	928	2.724
9 . . . . .	3	42	78	134	113	58	31	13	4	4	36	480	1.687	
10 . . . . .	1	15	43	52	54	28	22	16	4	4	38	239	927	
11 . . . . .	—	5	13	17	30	15	18	4	4	4	40	110	485	
12 . . . . .	—	1	2	11	12	10	8	6	4	5	45	59	303	
13 . . . . .	—	—	—	3	6	5	4	3	—	3	31	24	134	
14 . . . . .	—	—	1	1	1	5	2	1	3	3	31	17	108	
15 . . . . .	—	—	—	2	1	3	3	—	—	1	11	10	54	
16 . . . . .	—	—	—	—	—	—	1	2	1	1	10	5	38	
17 . . . . .	—	—	—	—	1	1	—	—	—	—	—	2	9	
18 . . . . .	—	—	—	—	—	—	—	1	—	—	—	1	7	
19 . . . . .	—	—	—	—	—	—	—	—	—	1	10	1	10	
20 . . . . .	—	—	—	—	—	—	—	—	—	—	—	—	—	
21 . . . . .	—	—	—	—	—	—	—	—	—	—	—	—	—	
22 . . . . .	—	—	—	—	—	1	—	—	—	—	—	1	5	
<b>TOTALE . . .</b>	<b>16.198</b>	<b>59.874</b>	<b>24.897</b>	<b>6.986</b>	<b>1.736</b>	<b>429</b>	<b>173</b>	<b>67</b>	<b>23</b>	<b>26</b>	<b>252</b>	<b>110.409</b>	<b>141.658</b>	

Segue TAV. 7 — Famiglie per ampiezza e numero di componenti in condizione professionale e per circoscrizione comunale

AMPIEZZA DELLE FAMIGLIE (componenti)	FAMIGLIE CON COMPONENTI IN CONDIZIONE PROFESSIONALE											TOTALE	
	0	1	2	3	4	5	6	7	8	9 e più		Famiglie	Compo- nenti in condizione profes- sionale
										famiglie	compo- nenti		

## CENTRO PRINCIPALE

1 . . . . .	6.513	5.615	—	—	—	—	—	—	—	—	—	12.128	5.615
2 . . . . .	5.929	14.432	2.759	—	—	—	—	—	—	—	—	23.120	19.950
3 . . . . .	2.084	17.082	7.134	625	—	—	—	—	—	—	—	26.925	33.225
4 . . . . .	597	11.687	6.285	1.946	154	—	—	—	—	—	—	20.669	30.711
5 . . . . .	187	4.849	3.895	1.721	381	27	—	—	—	—	—	11.060	19.461
6 . . . . .	65	1.558	1.793	983	355	71	7	—	—	—	—	4.832	9.910
7 . . . . .	21	442	614	538	252	63	13	5	—	—	—	1.948	4.720
8 . . . . .	4	119	227	227	137	58	25	3	1	—	—	801	2.271
9 . . . . .	3	40	69	112	90	45	21	6	—	1	9	387	1.276
10 . . . . .	1	15	36	38	39	20	10	3	1	—	—	163	546
11 . . . . .	—	4	11	13	19	11	9	3	1	3	29	74	308
12 . . . . .	—	1	2	11	7	5	5	3	—	2	18	36	160
13 . . . . .	—	—	—	3	3	1	3	1	—	2	22	13	73
14 . . . . .	—	—	—	1	1	1	1	—	1	1	9	6	35
15 . . . . .	—	—	—	2	1	2	2	—	—	1	11	8	43
16 . . . . .	—	—	—	—	—	—	—	2	1	1	10	4	32
17 . . . . .	—	—	—	—	1	—	—	—	—	—	—	1	4
18 . . . . .	—	—	—	—	—	—	—	—	—	—	—	—	—
19 . . . . .	—	—	—	—	—	—	—	—	—	1	10	1	10
20 . . . . .	—	—	—	—	—	—	—	—	—	—	—	—	—
21 . . . . .	—	—	—	—	—	—	—	—	—	—	—	—	—
22 . . . . .	—	—	—	—	—	1	—	—	—	—	—	1	5
<b>TOTALE . . .</b>	<b>15.404</b>	<b>55.844</b>	<b>22.825</b>	<b>6.220</b>	<b>1.440</b>	<b>305</b>	<b>96</b>	<b>26</b>	<b>5</b>	<b>12</b>	<b>118</b>	<b>102.177</b>	<b>128.355</b>

## RESTANTE TERRITORIO COMUNALE

1 . . . . .	291	188	—	—	—	—	—	—	—	—	—	479	188
2 . . . . .	351	864	143	—	—	—	—	—	—	—	—	1.358	1.150
3 . . . . .	96	1.352	620	45	—	—	—	—	—	—	—	2.113	2.727
4 . . . . .	33	976	620	234	24	—	—	—	—	—	—	1.887	3.014
5 . . . . .	17	438	375	200	69	17	—	—	—	—	—	1.116	2.149
6 . . . . .	5	153	202	141	65	32	18	—	—	—	—	611	1.478
7 . . . . .	1	42	67	79	55	22	14	6	—	—	—	286	869
8 . . . . .	—	14	26	27	26	13	12	7	2	—	—	127	453
9 . . . . .	—	2	9	22	23	13	10	7	4	3	27	93	411
10 . . . . .	—	—	7	14	15	8	12	13	3	4	38	76	381
11 . . . . .	—	1	2	4	11	4	9	1	3	1	11	36	177
12 . . . . .	—	—	—	—	5	5	3	3	4	3	27	23	143
13 . . . . .	—	—	—	—	3	4	1	2	—	1	9	11	61
14 . . . . .	—	—	1	—	—	4	1	1	2	2	22	11	73
15 . . . . .	—	—	—	—	—	1	1	—	—	—	—	2	11
16 . . . . .	—	—	—	—	—	—	1	—	—	—	—	1	6
17 . . . . .	—	—	—	—	—	1	—	—	—	—	—	1	5
18 . . . . .	—	—	—	—	—	—	—	1	—	—	—	1	7
19 . . . . .	—	—	—	—	—	—	—	—	—	—	—	—	—
20 . . . . .	—	—	—	—	—	—	—	—	—	—	—	—	—
21 . . . . .	—	—	—	—	—	—	—	—	—	—	—	—	—
22 . . . . .	—	—	—	—	—	—	—	—	—	—	—	—	—
<b>TOTALE . . .</b>	<b>794</b>	<b>4.030</b>	<b>2.072</b>	<b>766</b>	<b>296</b>	<b>124</b>	<b>77</b>	<b>41</b>	<b>18</b>	<b>14</b>	<b>134</b>	<b>8.232</b>	<b>13.303</b>

TAV. 8 — Abitazioni occupate e non occupate, altri alloggi e relativi occupanti, per circoscrizione comunale

CIRCOSCRIZIONI COMUNALI (Zone statistiche)	ABITAZIONI OCCUPATE						ABITAZIONI NON OCCUPATE			ALTRI ALLOGGI	
	N	Stanze		Occupanti	Numero medio		N	Stanze	Numero medio di stanze per abitazione	N	Occupanti
		totale	ad uso abitazione		di stanze per abitazione	di persone per stanza					
1 - Centro . . . . .	2.025	10.195	9.753	6.931	5,0	0,7	35	160	4,6	54	100
2 - Uffizi . . . . .	2.663	11.730	11.484	11.264	4,4	1,0	50	280	5,6	40	101
3 - Santa Croce . . . . .	4.379	18.932	18.627	19.187	4,3	1,0	53	242	4,6	99	237
4 - Viali . . . . .	7.173	38.892	38.232	26.645	5,4	0,7	276	1.815	6,6	96	216
5 - Santa Maria Novella . . . . .	6.984	33.836	33.205	28.167	4,8	0,8	185	1.143	6,2	838	2.480
6 - Affrico . . . . .	2.469	11.470	11.321	10.570	4,6	0,9	38	197	5,2	27	62
7 - San Jacopino . . . . .	5.031	22.141	21.879	18.643	4,4	0,9	79	373	4,7	60	199
8 - Santo Spirito . . . . .	5.572	23.165	22.863	24.184	4,2	1,1	73	374	5,1	266	448
9 - San Niccolò . . . . .	1.257	5.226	5.177	4.999	4,2	1,0	47	223	4,7	11	21
10 - San Salvi . . . . .	3.596	14.302	14.169	14.800	4,0	1,0	51	217	4,3	16	46
11 - San Gervasio . . . . .	7.180	33.439	33.067	28.788	4,7	0,9	181	988	5,5	38	109
12 - Pellegrino . . . . .	2.631	10.657	10.576	10.355	4,1	1,0	28	195	7,0	18	46
13 - Montughi . . . . .	7.240	32.147	31.834	28.091	4,4	0,9	101	549	5,4	23	86
14 - Rifredi . . . . .	5.382	19.822	19.681	21.850	3,7	1,1	108	434	4,0	31	84
15 - Ricorvoli . . . . .	5.437	23.442	23.161	22.301	4,3	1,0	99	668	6,7	69	200
16 - Pignone . . . . .	7.231	30.051	29.731	30.658	4,1	1,0	55	343	6,3	66	209
17 - Settignano . . . . .	1.612	6.876	6.641	6.999	4,3	1,1	33	267	8,1	41	139
18 - Trespiano . . . . .	727	2.909	2.849	3.127	4,0	1,1	21	170	8,1	8	31
19 - Castello . . . . .	2.314	9.000	8.808	10.162	3,9	1,2	21	129	6,1	29	101
20 - Brozzi . . . . .	2.465	10.826	10.534	10.776	4,4	1,0	17	88	5,2	19	57
21 - Ponte a Greve . . . . .	1.441	7.030	6.572	7.154	4,9	1,1	19	116	6,1	6	27
22 - Galluzzo . . . . .	1.875	7.487	7.394	7.855	4,0	1,1	22	132	6,0	3	11
23 - Ponte a Ema . . . . .	1.448	5.468	5.407	6.323	3,8	1,2	19	123	6,7	26	77
<b>COMUNE . . . . .</b>	<b>88.182</b>	<b>389.043</b>	<b>382.965</b>	<b>359.834</b>	<b>4,4</b>	<b>0,9</b>	<b>1.611</b>	<b>9.236</b>	<b>5,7</b>	<b>1.889</b>	<b>5.137</b>

TAV. 9 — Unità locali e addetti, per circoscrizione comunale e rami di attività economica

CIRCOSCRIZIONI COMUNALI	INDUSTRIE ESTRATTIVE		INDUSTRIE MANIFAT- TURIERE		COSTRUZIONI E IMPIANTI		ELETTRICITÀ GAS E ACQUA		COMMERCIO		TRASPORTI E COMUNI- CAZIONI		CREDITO E ASSICU- RAZIONE		SERVIZI VARI		TOTALE	
	N	Ad- detti	N	Ad- detti	N	Ad- detti	N	Ad- detti	N	Ad- detti	N	Ad- detti	N	Ad- detti	N	Ad- detti	N	Ad- detti
Centro . . . . .	3	5	485	2.243	69	771	11	651	1.266	5.404	64	5.589	77	2.005	121	1.311	2.096	17.979
Uffizi . . . . .	1	2	458	1.788	52	547	6	332	839	2.599	58	140	22	463	77	290	1.513	6.161
Santa Croce . . . . .	1	10	363	1.450	32	246	1	15	677	1.704	29	191	7	615	56	188	1.166	4.419
Viali . . . . .	1	31	540	2.630	69	994	2	4	727	2.172	46	142	17	484	71	205	1.473	6.662
Santa Maria Novella . . . . .	3	18	580	2.391	36	662	1	13	1.193	3.804	106	5.173	21	187	115	627	2.055	12.875
Affrico . . . . .	—	—	193	1.663	11	130	—	—	193	439	12	27	5	17	26	52	440	2.328
San Jacopino . . . . .	2	36	297	4.258	12	59	1	17	316	770	25	1.780	3	8	35	80	691	7.008
Santo Spirito . . . . .	1	1	803	3.338	50	373	—	—	665	1.370	99	119	7	28	78	274	1.703	5.503
San Niccolò . . . . .	—	—	189	761	23	288	2	20	180	379	19	30	2	9	17	39	432	1.526
San Salvi . . . . .	1	61	176	1.830	13	232	1	3	174	360	13	19	3	11	26	48	407	2.564
San Gervasio . . . . .	1	12	220	2.038	17	137	3	48	328	718	10	169	2	9	48	314	629	3.445
Pellegrino . . . . .	—	—	107	606	5	27	4	40	128	238	7	26	3	9	23	52	277	998
Montughi . . . . .	—	—	160	1.141	19	182	—	—	231	520	14	333	5	10	33	68	462	2.254
Rifredi . . . . .	—	—	178	5.964	6	54	10	377	268	610	15	108	5	24	28	72	510	7.209
Ricorvoli . . . . .	2	25	136	703	13	51	1	4	175	369	9	71	2	6	18	36	356	1.265
Pignone . . . . .	1	7	245	1.266	16	81	2	161	299	635	39	66	4	32	35	98	641	2.346
Settignano . . . . .	—	—	46	633	—	—	2	33	71	130	1	1	—	—	12	17	132	814
Trespiano . . . . .	1	1	35	233	4	10	3	11	45	99	5	6	—	—	67	113	160	473
Castello . . . . .	—	—	142	2.057	13	123	—	—	188	435	4	10	3	16	25	45	375	2.686
Brozzi . . . . .	4	75	143	3.776	5	42	—	—	175	356	13	23	3	8	36	65	379	4.345
Ponte a Greve . . . . .	3	4	22	70	—	—	2	19	37	70	2	4	—	—	7	31	73	198
Galluzzo . . . . .	—	—	100	468	13	63	—	—	113	198	4	4	2	5	24	49	256	787
Ponte a Ema . . . . .	—	—	45	93	4	27	1	2	67	111	5	7	1	3	18	36	141	279
<b>COMUNE . . . . .</b>	<b>25</b>	<b>288</b>	<b>5.663</b>	<b>41.400</b>	<b>482</b>	<b>5.099</b>	<b>53</b>	<b>1.750</b>	<b>8.355</b>	<b>23.490</b>	<b>599</b>	<b>14.038</b>	<b>194</b>	<b>3.949</b>	<b>996</b>	<b>4.110</b>	<b>16.367</b>	<b>94.124</b>

Comune di LIVORNO

TAV. 1 — Superficie territoriale, popolazione residente per sesso, densità, per circoscrizione comunale

CIRCOSCRIZIONI COMUNALI	SUPERFICIE TERRITORIALE ha	POPOLAZIONE RESIDENTE			DENSITÀ ab./ha
		M	F	MF	
Centro Urbano . . . . .	10.022,80	62.976	68.198	* 131.174	13,1
Altri Centri . . . . .	123,92	1.535	1.629	3.164	25,5
Montenero . . . . .	25,45	641	680	1.321	51,9
Salviano . . . . .	11,15	327	340	667	59,8
Stazione Inferiore . . . . .	6,75	117	160	277	41,0
Quercianella . . . . .	61,32	383	381	764	12,5
Valle Benedetta . . . . .	19,25	67	68	135	7,0
Nuclei e case sparse . . . . .	93,52	3.900	3.867	7.767	—
Isola di Gorgona . . . . .	217,76	164	64	228	1,0
<b>COMUNE . . . . .</b>	<b>10.458,00</b>	<b>68.575</b>	<b>73.758</b>	<b>142.333</b>	<b>13,6</b>

TAV. 2 — Altitudine e popolazione residente del comune, delle frazioni geografiche e delle località abitate

FRAZIONI Centri Nuclei	Alti- tudine m	Popo- lazione residente	FRAZIONI Centri Nuclei	Alti- tudine m	Popo- lazione residente	FRAZIONI Centri Nuclei	Alti- tudine m	Popo- lazione residente
<b>GORGONA (a)</b> . . . . .	255 0	228	Capannone . . . . .	40	98	<b>QUERCIANELLA</b> . . . . .	333 0	995
Scalo di Gorgona . . . . .	31	175	Casa Firenze . . . . .	16	45	Quercianella . . . . .	22	764
Case sparse . . . . .	—	53	Castellaccio I . . . . .	313	91	Case sparse . . . . .	—	231
<b>LIVORNO</b> . . . . .	333 0	140.647	Castellaccio II . . . . .	280	54	<b>VALLE BENEDETTA</b> . . . . .	462 21	463
Livorno * . . . . .	3	131.174	Castellaccio III . . . . .	283	73	Valle Benedetta . . . . .	340	135
Montenero . . . . .	98	1.321	Collegio Americano . . . . .	195	58	Case sparse . . . . .	—	328
Salviano . . . . .	28	667	Collinaia . . . . .	13	171	<b>COMUNE . . . . .</b>	462 0	142.333
Stazione Inferiore . . . . .	70	277	Fattoria La Padula . . . . .	35	44			
Bendinelli . . . . .	15	112	Fonte di Santo Stefano . . . . .	13	101			
			Fornace di Tomboletto . . . . .	3	49			
			Keddite . . . . .	44	15			
			Picchianti . . . . .	13	109			
			Poggetto . . . . .	13	82			
			Sanatorio . . . . .	52	49			
			Savolano . . . . .	150	152			
			Case sparse . . . . .	—	5.905			

(a) Frazione speciale: isola marittima.

TAV. 3 — Popolazione residente per sesso, età e stato civile

ETÀ (anni)	MASCHI						FEMMINE						TOTALE
	Celibi	Coniu- gati	Vedovi	Separati legal- mente	Divor- ziati	Totale	Nubili	Coniu- gate	Vedove	Separate legal- mente	Divor- ziate	Totale	
1 . . . . .	914	—	—	—	—	914	866	—	—	—	—	866	1.780
2 . . . . .	1.246	—	—	—	—	1.246	926	—	—	—	—	926	2.172
3 . . . . .	1.082	—	—	—	—	1.082	976	—	—	—	—	976	2.058
4 . . . . .	1.216	—	—	—	—	1.216	1.130	—	—	—	—	1.130	2.346
5 . . . . .	1.170	—	—	—	—	1.170	1.292	—	—	—	—	1.292	2.462
fino a 5 . . . . .	5.628	—	—	—	—	5.628	5.190	—	—	—	—	5.190	10.818
6 . . . . .	1.442	—	—	—	—	1.442	1.424	—	—	—	—	1.424	2.866
7 . . . . .	1.087	—	—	—	—	1.087	1.027	—	—	—	—	1.027	2.114
8 . . . . .	1.147	—	—	—	—	1.147	1.133	—	—	—	—	1.133	2.280
9 . . . . .	957	—	—	—	—	957	969	—	—	—	—	969	1.926
10 . . . . .	984	—	—	—	—	984	998	—	—	—	—	998	1.982
5-10 . . . . .	5.617	—	—	—	—	5.617	5.551	—	—	—	—	5.551	11.168
11 . . . . .	1.066	—	—	—	—	1.066	1.023	—	—	—	—	1.023	2.089
12 . . . . .	1.131	—	—	—	—	1.131	1.036	—	—	—	—	1.036	2.167
13 . . . . .	1.095	—	—	—	—	1.095	1.166	—	—	—	—	1.166	2.261
14 . . . . .	1.094	—	—	—	—	1.094	1.024	—	—	—	—	1.024	2.118
15 . . . . .	975	1	—	—	—	976	929	6	—	2	—	937	1.913
10-15 . . . . .	5.361	1	—	—	—	5.362	5.178	6	—	2	—	5.186	10.548

Segue TAV. 3 — Popolazione residente per sesso, età e stato civile

ETÀ (anni)	MASCHI						FEMMINE						TOTALE
	Celibi	Coniugati	Vedovi	Separati legalmente	Divorziati	Totale	Nubili	Coniugate	Vedove	Separate legalmente	Divorziati	Totale	
16	971	1	—	—	—	972	941	3	—	—	—	944	1.916
17	986	—	—	—	—	986	924	15	1	—	—	940	1.926
18	923	1	—	—	—	924	939	29	—	—	—	968	1.892
19	858	1	—	—	—	859	834	44	—	—	—	878	1.737
20	979	20	—	—	—	999	893	87	—	—	—	980	1.979
15-20	4.717	23	—	—	—	4.740	4.531	178	1	—	—	4.710	9.450
21	1.063	21	2	—	—	1.086	904	209	—	—	—	1.113	2.199
22	1.037	35	—	—	—	1.072	629	301	1	1	—	932	2.004
23	957	122	—	—	—	1.079	623	432	9	—	—	1.064	2.143
24	912	191	1	4	—	1.108	600	528	5	2	—	1.133	2.241
25	888	269	—	3	—	1.160	516	696	9	4	—	1.225	2.385
20-25	4.857	638	3	7	—	5.505	3.272	2.164	24	7	—	5.467	10.972
26	788	391	3	—	—	1.182	463	777	12	3	—	1.255	2.437
27	660	437	5	4	—	1.106	365	763	10	6	—	1.144	2.250
28	675	592	8	3	—	1.278	364	883	25	5	—	1.277	2.555
29	628	657	7	5	—	1.295	310	994	26	8	—	1.338	2.633
30	560	1.025	6	3	—	1.594	380	1.046	29	10	—	1.465	3.059
25-30	3.309	3.102	29	15	—	6.455	1.882	4.463	102	32	—	6.479	12.934
31	397	973	7	14	—	1.391	298	1.106	36	13	—	1.453	2.844
32	387	884	11	7	—	1.289	302	1.004	45	19	—	1.370	2.659
33	175	611	9	6	—	801	162	642	28	4	—	836	1.637
34	148	603	2	7	—	760	147	638	29	7	—	821	1.581
35	148	680	2	6	—	836	115	668	23	2	1	809	1.645
30-35	1.255	3.751	31	40	—	5.077	1.024	4.058	161	45	1	5.289	10.366
36	128	802	4	6	—	940	140	815	30	7	—	992	1.932
37	145	933	6	4	—	1.088	182	904	50	9	—	1.145	2.233
38	129	959	7	8	1	1.104	164	913	69	9	—	1.155	2.259
39	122	1.064	11	11	—	1.208	230	923	61	8	—	1.222	2.430
40	124	1.048	10	12	—	1.194	180	959	49	15	—	1.203	2.397
35-40	648	4.806	38	41	1	5.534	896	4.514	259	48	—	5.717	11.251
41	129	1.001	10	14	—	1.154	195	895	63	12	—	1.185	2.319
42	98	936	16	14	—	1.064	200	849	50	8	—	1.107	2.171
43	107	966	14	11	—	1.098	179	855	81	7	—	1.122	2.220
44	79	965	19	12	—	1.075	183	892	94	11	—	1.180	2.255
45	66	879	17	13	—	975	190	794	96	7	—	1.087	2.062
40-45	479	4.747	76	64	—	5.366	947	4.285	384	45	—	5.661	11.027
46	86	911	15	14	—	1.026	181	784	91	8	—	1.064	2.090
47	69	811	16	8	—	904	160	800	101	8	—	1.069	1.973
48	49	751	29	11	—	840	148	718	101	4	—	971	1.811
49	76	732	21	8	—	837	146	693	106	10	1	956	1.793
50	60	731	29	5	1	826	133	695	123	8	—	959	1.785
45-50	340	3.936	110	46	1	4.433	768	3.690	522	38	1	5.019	9.452
51	57	732	26	10	—	825	133	666	121	6	—	926	1.751
52	52	706	26	8	1	793	147	618	135	9	—	909	1.702
53	46	663	29	9	—	747	149	588	163	6	—	904	1.651
54	57	648	21	14	—	740	130	628	144	2	—	904	1.644
55	42	638	35	5	—	720	132	551	178	6	—	867	1.587
50-55	254	3.387	137	46	1	3.825	691	3.049	741	29	—	4.510	8.335
56	41	583	32	6	—	662	110	549	165	5	—	829	1.491
57	36	533	25	6	—	650	131	556	180	8	—	875	1.525
58	40	559	43	9	—	651	113	498	198	5	—	814	1.465
59	44	557	38	9	—	648	98	469	190	6	—	763	1.411
60	37	542	34	3	—	616	117	423	237	7	—	784	1.400
55-60	198	2.824	172	33	—	3.227	569	2.495	970	31	—	4.065	7.292
61	30	513	33	10	—	586	99	404	182	2	—	687	1.273
62	48	470	46	3	—	567	105	379	194	4	—	682	1.249
63	40	452	61	5	—	558	99	395	247	2	—	743	1.301
64	30	423	69	4	—	526	83	333	268	1	—	685	1.211
65	30	409	61	4	—	504	78	317	246	3	1	645	1.149
60-65	178	2.267	270	26	—	2.741	464	1.828	1.137	12	1	3.442	6.183
66	35	401	68	8	—	512	71	319	241	2	—	633	1.145
67	34	371	54	4	—	463	59	280	240	—	—	579	1.042
68	34	327	69	4	—	434	68	303	256	2	—	629	1.063
69	24	297	61	3	—	385	61	225	297	—	—	583	968
70	20	280	72	3	—	375	61	207	267	2	—	537	912
65-70	147	1.676	324	22	—	2.169	320	1.334	1.301	6	—	2.961	5.130
71	22	252	75	1	—	350	54	158	247	1	—	400	810
72	19	187	66	4	—	276	49	148	216	—	—	413	689
73	17	193	67	—	—	277	47	147	227	2	1	424	701
74	17	181	56	3	—	258	42	111	199	2	—	354	612
75	13	177	86	1	—	277	39	115	228	—	—	382	659
70-75	88	990	350	9	1	1.438	231	679	1.117	5	1	2.033	3.471
76	18	164	73	1	—	256	46	99	229	—	—	374	630
77	13	124	69	—	—	206	32	67	220	—	—	319	525
78	11	96	67	1	—	175	39	53	174	—	—	266	441
79	12	86	59	—	—	157	34	51	179	—	—	264	421
80	4	68	51	—	—	123	15	35	149	—	—	199	322
75-80	58	538	319	2	—	917	166	305	951	—	—	1.422	2.389
80-85	18	133	203	—	—	404	73	72	544	2	—	691	1.095
85-90	5	37	75	—	—	117	33	15	240	—	—	288	405
90-95	—	4	13	—	—	17	8	2	58	—	—	68	85
95-100	—	2	1	—	—	3	2	1	6	—	—	9	12
oltre 100	—	—	—	—	—	—	—	—	—	—	—	—	—
TOTALE	33.157	32.912	2.151	351	4	68.575	31.796	33.138	8.529	300	4	73.758	142.333

TAV. 4 — Popolazione residente per sesso, classe di età e circoscrizione comunale

CIRCOSCRIZIONI COMUNALI	E T A (anni compiuti)											TOTALE	
	fino a 6	6-10	10-14	14-18	18-21	21-25	25-35	35-45	45-55	55-60	60-65		oltre 65
<b>M A S C H I</b>													
Centro Urbano . . . . .	6.497	3.841	4.056	3.519	2.702	4.071	10.638	10.034	7.554	2.996	2.521	4.547	62.976
Altri Centri . . . . .	159	73	82	89	61	88	242	242	203	64	64	168	1.585
Montenero . . . . .	65	31	37	41	28	37	104	100	87	23	26	62	641
Salviano . . . . .	32	14	17	20	14	18	54	54	44	13	10	37	327
Stazione Inferiore . . . . .	13	7	2	7	3	7	19	15	21	3	4	16	117
Quercianella . . . . .	40	19	24	18	13	21	48	65	45	23	20	47	383
Valle Benedetta . . . . .	9	2	2	3	3	5	17	8	6	2	4	6	67
Nuclei e case sparse . . . . .	394	253	246	246	178	250	602	589	480	163	154	345	3.900
Isola di Gorgona . . . . .	20	8	2	4	3	10	50	35	21	4	2	5	164
<b>COMUNE . . . . .</b>	<b>7.070</b>	<b>4.175</b>	<b>4.386</b>	<b>3.858</b>	<b>2.944</b>	<b>4.419</b>	<b>11.532</b>	<b>10.900</b>	<b>8.258</b>	<b>3.227</b>	<b>2.741</b>	<b>5.065</b>	<b>68.575</b>
<b>F E M M I N E</b>													
Centro Urbano . . . . .	6.126	3.828	3.892	3.513	2.739	4.002	10.911	10.497	8.845	3.766	3.186	6.893	68.198
Altri Centri . . . . .	133	67	96	74	59	105	286	240	218	97	72	182	1.629
Montenero . . . . .	50	32	37	24	21	46	136	106	90	32	29	77	680
Salviano . . . . .	32	14	15	23	19	21	52	49	50	19	11	35	340
Stazione Inferiore . . . . .	10	5	9	7	4	9	28	18	22	10	10	28	160
Quercianella . . . . .	34	13	28	15	14	24	61	59	47	29	18	39	381
Valle Benedetta . . . . .	7	3	7	5	1	5	9	8	9	7	4	3	68
Nuclei e case sparse . . . . .	348	227	253	200	170	244	559	629	462	202	183	390	3.867
Isola di Gorgona . . . . .	7	5	8	2	3	3	12	12	4	—	1	7	64
<b>COMUNE . . . . .</b>	<b>6.614</b>	<b>4.127</b>	<b>4.249</b>	<b>3.789</b>	<b>2.971</b>	<b>4.354</b>	<b>11.768</b>	<b>11.378</b>	<b>9.529</b>	<b>4.065</b>	<b>3.442</b>	<b>7.472</b>	<b>73.758</b>
<b>M A S C H I E F E M M I N E</b>													
Centro Urbano . . . . .	12.623	7.669	7.948	7.032	5.441	8.073	21.549	20.531	16.399	6.762	5.707	11.440	181.174
Altri Centri . . . . .	292	140	178	163	120	193	528	482	421	161	136	350	3.164
Montenero . . . . .	115	63	74	65	49	83	240	206	177	55	55	139	1.321
Salviano . . . . .	64	28	32	43	33	39	106	103	94	32	21	72	667
Stazione Inferiore . . . . .	23	12	11	14	7	16	47	33	43	13	14	44	277
Quercianella . . . . .	74	32	52	33	27	45	109	124	92	52	38	86	764
Valle Benedetta . . . . .	16	5	9	8	4	10	26	16	15	9	8	9	135
Nuclei e case sparse . . . . .	742	480	499	446	348	494	1.161	1.218	942	365	337	735	7.767
Isola di Gorgona . . . . .	27	13	10	6	6	13	62	47	25	4	3	12	228
<b>COMUNE . . . . .</b>	<b>13.684</b>	<b>8.302</b>	<b>8.635</b>	<b>7.647</b>	<b>5.915</b>	<b>8.773</b>	<b>23.300</b>	<b>22.278</b>	<b>17.787</b>	<b>7.292</b>	<b>6.183</b>	<b>12.537</b>	<b>142.333</b>

TAV. 5 — Popolazione residente attiva, per sesso, professione, posizione nella professione e rami di attività economica

N. classificazione	PROFESSIONI — POSIZIONI NELLA PROFESSIONE	AGRICOLTURA, CACCIA E PESCA		INDUSTRIE		PUBBLICA AMMINISTRAZIONE		ALTRI RAMI		TOTALE	
		MF	M	MF	M	MF	M	MF	M	MF	M
<b>1</b>	<b>PROFESSIONI E ARTI LIBERALI E ASSIMILATE</b>										
1.11	Insegnanti di scuole medie e superiori . . . . .	—	—	—	—	492	226	4	4	496	230
	Imprenditori, liberi professionisti, dirigenti e impiegati	—	—	—	—	492	226	1	1	493	227
	Lavoratori in proprio e coadiuvanti . . . . .	—	—	—	—	—	—	3	3	3	3
1.12	Insegnanti di educazione fisica . . . . .	—	—	—	—	20	14	8	8	28	22
	Imprenditori, liberi professionisti, dirigenti e impiegati	—	—	—	—	20	14	8	8	28	22
1.13	Maestri elementari, istitutori, precettori . . . . .	—	—	—	—	699	117	4	—	703	117
	Imprenditori, liberi professionisti, dirigenti e impiegati	—	—	—	—	699	117	4	—	703	117
1.20	Artisti, letterati, giornalisti, pubblicitari e professioni similari . . . . .	—	—	42	41	10	9	115	95	167	145
	Imprenditori, liberi professionisti, dirigenti e impiegati	—	—	42	41	10	9	115	95	167	145
1.30	Ecclesiastici e religiosi . . . . .	—	—	—	—	273	80	—	—	273	80
	Imprenditori, liberi professionisti, dirigenti e impiegati	—	—	—	—	273	80	—	—	273	80
1.41	Medici-chirurghi . . . . .	—	—	—	—	224	216	1	1	225	217
	Imprenditori, liberi professionisti, dirigenti e impiegati	—	—	—	—	224	216	1	1	225	217
1.42	Ostetriche, infermieri diplomati, assistenti sanitari, vigilatrici scolastiche . . . . .	—	—	2	2	187	8	1	—	190	10
	Imprenditori, liberi professionisti, dirigenti e impiegati	—	—	2	2	187	8	1	—	190	10
1.43	Farmacisti . . . . .	—	—	—	—	46	38	—	—	46	38
	Imprenditori, liberi professionisti, dirigenti e impiegati	—	—	—	—	20	14	—	—	20	14
	Lavoratori in proprio e coadiuvanti . . . . .	—	—	—	—	26	24	—	—	26	24
1.51	Magistrati, avvocati, procuratori legali, notai . . . . .	—	—	—	—	16	16	104	100	120	116
	Imprenditori, liberi professionisti, dirigenti e impiegati	—	—	—	—	16	16	101	98	117	114
	Lavoratori in proprio e coadiuvanti . . . . .	—	—	—	—	—	—	3	2	3	2
1.52	Cancellieri, ufficiali giudiziari . . . . .	—	—	—	—	27	27	—	—	27	27
	Imprenditori, liberi professionisti, dirigenti e impiegati	—	—	—	—	27	27	—	—	27	27
1.61	Ufficiali dei corpi armati dello Stato, funzionari di polizia e dei servizi di protezione . . . . .	—	—	—	—	329	329	—	—	329	329
	Imprenditori, liberi professionisti, dirigenti e impiegati	—	—	—	—	329	329	—	—	329	329
1.62	Sottufficiali dei corpi armati dello Stato, di polizia e dei servizi di protezione . . . . .	—	—	—	—	736	736	—	—	736	736
	Imprenditori, liberi professionisti, dirigenti e impiegati	—	—	—	—	736	736	—	—	736	736
<b>2</b>	<b>PROFESSIONI AMMINISTRATIVE, TECNICHE E OPERATIVE VARIE</b>										
2.11	Amministratori titolari di azienda e amministratori delegati . . . . .	36	30	276	260	—	—	456	423	768	713
	Imprenditori, liberi professionisti, dirigenti e impiegati	35	29	245	232	—	—	383	362	663	623
	Lavoratori in proprio e coadiuvanti . . . . .	1	1	31	28	—	—	73	61	105	90
2.12	Amministratori, direttori generali e categorie similari di pubblica amministrazione ed imprese private . . . . .	—	—	3	3	5	5	—	—	8	8
	Imprenditori, liberi professionisti, dirigenti e impiegati	—	—	3	3	5	5	—	—	8	8
2.13	Contabili, ragionieri, commercialisti, statistici, impiegati amministrativi e tecnico-amministrativi; stenografi, dattilografi . . . . .	15	13	1.256	971	1.682	1.316	2.054	1.679	5.007	3.979
	Imprenditori, liberi professionisti, dirigenti e impiegati	15	13	1.253	970	1.682	1.316	2.043	1.673	4.993	3.972
	Lavoratori in proprio e coadiuvanti . . . . .	—	—	3	1	—	—	11	6	14	7
2.21	Agronomi, veterinari, ingegneri, chimici, architetti, geologi . . . . .	—	—	77	76	42	41	31	31	150	148
	Imprenditori, liberi professionisti, dirigenti e impiegati	—	—	77	76	42	41	31	31	150	148
2.22	Periti, ufficiali di macchina e di coperta, piloti, disegnatori, telefonisti e simili . . . . .	27	27	252	246	131	127	265	195	675	595
	Imprenditori, liberi professionisti, dirigenti e impiegati	27	27	249	243	131	127	264	194	671	591
	Lavoratori in proprio e coadiuvanti . . . . .	—	—	3	3	—	—	1	1	4	4
2.23	Capitecnici, capi di officina, capistazione ed altri impiegati tecnici . . . . .	—	—	240	238	54	54	115	113	409	405
	Imprenditori, liberi professionisti, dirigenti e impiegati	—	—	240	238	54	54	115	113	409	405
2.31	Agenti di vendita e di pubblicità, mediatori e simili . . . . .	—	—	—	—	—	—	205	203	205	203
	Imprenditori, liberi professionisti, dirigenti e impiegati	—	—	—	—	—	—	197	195	197	195
	Lavoratori in proprio e coadiuvanti . . . . .	—	—	—	—	—	—	8	8	8	8
2.32	Piazzisti, viaggiatori di commercio e simili . . . . .	—	—	87	85	90	80	239	228	416	393
	Imprenditori, liberi professionisti, dirigenti e impiegati	—	—	87	85	90	80	239	228	416	393
2.40	Professioni varie non classificate altrove . . . . .	—	—	—	—	—	—	1	1	1	1
	Lavoratori in proprio e coadiuvanti . . . . .	—	—	—	—	—	—	1	1	1	1



Segue TAV. 5 — Popolazione residente attiva, per sesso, professione, posizione nella professione e rami di attività economica

N. classificazione	PROFESSIONI — POSIZIONI NELLA PROFESSIONE	AGRICOLTURA, CACCIA E PESCA		INDUSTRIE		PUBBLICA AMMINISTRAZIONE		ALTRI RAMI		TOTALE	
		MF	M	MF	M	MF	M	MF	M	MF	M
<b>3</b>	<b>ARTI E MESTIERI PARTICOLARI DELLE LAVORAZIONI AGRICOLE E FORESTALI, DELL'ALLEVAMENTO DEL BESTIAME E DELLA PESCA</b>										
3.10	<b>Coltivatori agricoli generici . . . . .</b>	<b>1.217</b>	<b>1.004</b>	—	—	—	—	—	—	<b>1.217</b>	<b>1.004</b>
	Lavoratori in proprio e coadiuvanti . . . . .	1.093	891	—	—	—	—	—	—	1.093	891
	Lavoratori dipendenti . . . . .	124	113	—	—	—	—	—	—	124	113
3.21	<b>Ortolani, giardinieri, floricoltori, vivaisti e simili</b>	<b>196</b>	<b>168</b>	—	—	—	—	—	—	<b>196</b>	<b>168</b>
	Lavoratori in proprio e coadiuvanti . . . . .	176	149	—	—	—	—	—	—	176	149
	Lavoratori dipendenti . . . . .	20	19	—	—	—	—	—	—	20	19
3.22	<b>Vignaioli. . . . .</b>	<b>1</b>	<b>1</b>	—	—	—	—	—	—	<b>1</b>	<b>1</b>
	Lavoratori in proprio e coadiuvanti . . . . .	1	1	—	—	—	—	—	—	1	1
3.23	<b>Agrumicoltori, olivicoltori, frutticoltori . . . . .</b>	<b>8</b>	<b>3</b>	—	—	—	—	—	—	<b>8</b>	<b>3</b>
	Lavoratori in proprio e coadiuvanti . . . . .	8	3	—	—	—	—	—	—	8	3
3.24	<b>Altri coltivatori specializzati . . . . .</b>	—	—	<b>2</b>	<b>2</b>	<b>42</b>	<b>35</b>	<b>9</b>	<b>9</b>	<b>53</b>	<b>46</b>
	Lavoratori dipendenti . . . . .	—	—	2	2	42	35	9	9	53	46
3.30	<b>Operatori agricoli vari specializzati . . . . .</b>	<b>72</b>	<b>61</b>	<b>3</b>	<b>3</b>	—	—	—	—	<b>75</b>	<b>64</b>
	Lavoratori in proprio e coadiuvanti . . . . .	60	49	—	—	—	—	—	—	60	49
	Lavoratori dipendenti . . . . .	12	12	3	3	—	—	—	—	15	15
3.40	<b>Selvicoltori, boscaioli, carbonai . . . . .</b>	<b>74</b>	<b>73</b>	—	—	—	—	—	—	<b>74</b>	<b>73</b>
	Lavoratori in proprio e coadiuvanti . . . . .	9	9	—	—	—	—	—	—	9	9
	Lavoratori dipendenti . . . . .	65	64	—	—	—	—	—	—	65	64
3.50	<b>Allevatori, pastori, guardiani di animali . . . . .</b>	<b>13</b>	<b>13</b>	—	—	<b>8</b>	<b>8</b>	<b>5</b>	<b>5</b>	<b>26</b>	<b>26</b>
	Lavoratori in proprio e coadiuvanti . . . . .	11	11	—	—	—	—	—	—	11	11
	Lavoratori dipendenti . . . . .	2	2	—	—	8	8	5	5	15	15
3.60	<b>Pescatori, piscicoltori, cacciatori . . . . .</b>	<b>155</b>	<b>152</b>	—	—	—	—	—	—	<b>155</b>	<b>152</b>
	Lavoratori in proprio e coadiuvanti . . . . .	106	105	—	—	—	—	—	—	106	105
	Lavoratori dipendenti . . . . .	49	47	—	—	—	—	—	—	49	47
<b>4</b>	<b>ARTI E MESTIERI PARTICOLARI DELLA LAVORAZIONE E FABBRICAZIONE DI MATERIALI E PRODOTTI INDUSTRIALI E ARTIGIANI</b>										
4.11	<b>Mugnai, panettieri, pastai, pasticciere, gelatieri e simili . . . . .</b>	<b>1</b>	<b>1</b>	<b>415</b>	<b>310</b>	<b>4</b>	<b>4</b>	<b>154</b>	<b>150</b>	<b>574</b>	<b>465</b>
	Lavoratori in proprio e coadiuvanti . . . . .	—	—	63	57	—	—	5	4	68	61
	Lavoratori dipendenti . . . . .	1	1	352	253	4	4	149	146	506	404
4.12	<b>Macellatori. . . . .</b>	—	—	<b>29</b>	<b>26</b>	<b>3</b>	<b>3</b>	<b>2</b>	<b>2</b>	<b>34</b>	<b>31</b>
	Lavoratori in proprio e coadiuvanti . . . . .	—	—	3	2	—	—	—	—	3	2
	Lavoratori dipendenti . . . . .	—	—	26	24	3	3	2	2	31	29
4.13	<b>Salatori e affumicatori di carne e di pesce, insaccatori, confezionatori di conserve alimentari . . . . .</b>	—	—	<b>64</b>	<b>26</b>	—	—	<b>2</b>	<b>1</b>	<b>66</b>	<b>27</b>
	Lavoratori in proprio e coadiuvanti . . . . .	—	—	4	4	—	—	—	—	4	4
	Lavoratori dipendenti . . . . .	—	—	60	22	—	—	2	1	62	23
4.14	<b>Casari . . . . .</b>	—	—	<b>5</b>	<b>4</b>	—	—	—	—	<b>5</b>	<b>4</b>
	Lavoratori in proprio e coadiuvanti . . . . .	—	—	3	2	—	—	—	—	3	2
	Lavoratori dipendenti . . . . .	—	—	2	2	—	—	—	—	2	2
4.15	<b>Frantolani, vinificatori, birrai, maltatori, gassosai</b>	—	—	<b>23</b>	<b>17</b>	—	—	—	—	<b>23</b>	<b>17</b>
	Lavoratori dipendenti . . . . .	—	—	23	17	—	—	—	—	23	17
4.16	<b>Condizionatori e confezionatori del tabacco . . . . .</b>	—	—	<b>1</b>	<b>1</b>	—	—	—	—	<b>1</b>	<b>1</b>
	Lavoratori dipendenti . . . . .	—	—	1	1	—	—	—	—	1	1
4.21	<b>Filatori, tessitori, cardatori, merlettai, cordai e simili . . . . .</b>	—	—	<b>65</b>	<b>16</b>	—	—	—	—	<b>65</b>	<b>16</b>
	Lavoratori dipendenti . . . . .	—	—	65	16	—	—	—	—	65	16
4.22	<b>Lavoratori e sgrassatori di lana, tintori e finitori di filati e tessuti, impermeabilizzatori di tessuti e simili . . . . .</b>	—	—	<b>19</b>	<b>1</b>	—	—	—	—	<b>19</b>	<b>1</b>
	Lavoratori dipendenti . . . . .	—	—	19	1	—	—	—	—	19	1
4.31	<b>Sarti, pellicciai, cappellai, camiciai, magliai, borsettieri, tappezziere e simili . . . . .</b>	—	—	<b>709</b>	<b>200</b>	<b>58</b>	<b>18</b>	<b>12</b>	<b>5</b>	<b>779</b>	<b>223</b>
	Lavoratori in proprio e coadiuvanti . . . . .	—	—	303	144	—	—	—	—	303	144
	Lavoratori dipendenti . . . . .	—	—	406	56	58	18	12	5	476	79
4.32	<b>Calzolai. . . . .</b>	—	—	<b>237</b>	<b>224</b>	<b>18</b>	<b>18</b>	—	—	<b>255</b>	<b>242</b>
	Lavoratori in proprio e coadiuvanti . . . . .	—	—	196	190	—	—	—	—	196	190
	Lavoratori dipendenti . . . . .	—	—	41	34	18	18	—	—	59	52
4.33	<b>Ombrellai, spazzolai, bottonieri, pettinai . . . . .</b>	—	—	<b>11</b>	<b>4</b>	—	—	—	—	<b>11</b>	<b>4</b>
	Lavoratori in proprio e coadiuvanti . . . . .	—	—	3	2	—	—	—	—	3	2
	Lavoratori dipendenti . . . . .	—	—	8	2	—	—	—	—	8	2

Segue TAV. 5 — Popolazione residente attiva, per sesso, professione, posizione nella professione e rami di attività economica

N. classificazione	PROFESSIONI — POSIZIONI NELLA PROFESSIONE	AGRICOLTURA, CACCIA E PESCA		INDUSTRIE		PUBBLICA AMMINISTRAZIONE		ALTRI RAMI		TOTALE	
		MF	M	MF	M	MF	M	MF	M	MF	M
4.34	<b>Stiratrici, lavandaie, tintori e smacchiatori di abiti</b>	—	—	2	—	21	—	102	22	125	22
	Lavoratori in proprio e coadiuvanti . . . . .	—	—	—	—	—	—	26	11	26	11
	Lavoratori dipendenti . . . . .	—	—	2	—	21	—	76	11	99	11
4.35	<b>Conciatori, imbalsamatori . . . . .</b>	—	—	8	7	—	—	—	—	8	7
	Lavoratori in proprio e coadiuvanti . . . . .	—	—	2	2	—	—	—	—	2	2
	Lavoratori dipendenti . . . . .	—	—	6	5	—	—	—	—	6	5
4.36	<b>Sellai, pellettieri e simili . . . . .</b>	—	—	9	7	1	1	—	—	10	8
	Lavoratori in proprio e coadiuvanti . . . . .	—	—	6	4	—	—	—	—	6	4
	Lavoratori dipendenti . . . . .	—	—	3	3	1	1	—	—	4	4
4.41	<b>Falegnami, ebanisti, mobiliari e simili . . . . .</b>	—	—	812	805	53	53	22	22	887	880
	Lavoratori in proprio e coadiuvanti . . . . .	—	—	176	176	—	—	—	—	176	176
	Lavoratori dipendenti . . . . .	—	—	636	629	53	53	22	22	711	704
4.42	<b>Astucciari, corniciari, intarsiatori e simili . . . . .</b>	—	—	68	67	5	4	2	2	75	73
	Lavoratori in proprio e coadiuvanti . . . . .	—	—	24	24	—	—	—	—	24	24
	Lavoratori dipendenti . . . . .	—	—	44	43	5	4	2	2	51	49
4.43	<b>Bottai, barilai, carradori e carpentieri in legno . . . . .</b>	—	—	333	333	26	26	9	9	368	368
	Lavoratori in proprio e coadiuvanti . . . . .	—	—	22	22	—	—	—	—	22	22
	Lavoratori dipendenti . . . . .	—	—	311	311	26	26	9	9	346	346
4.44	<b>Mobiliari in canne, vimini e giunchi; cestai, impagliatori, cappellai in paglia, scopai, sugherai e simili . . . . .</b>	—	—	21	9	—	—	—	—	21	9
	Lavoratori in proprio e coadiuvanti . . . . .	—	—	5	4	—	—	—	—	5	4
	Lavoratori dipendenti . . . . .	—	—	16	5	—	—	—	—	16	5
4.50	<b>Minatori, cavaatori ed altri mestieri inerenti alla estrazione dei minerali . . . . .</b>	—	—	95	94	—	—	—	—	95	94
	Lavoratori in proprio e coadiuvanti . . . . .	—	—	2	2	—	—	—	—	2	2
	Lavoratori dipendenti . . . . .	—	—	93	92	—	—	—	—	93	92
4.61	<b>Fonditori, fornisti, formatori . . . . .</b>	—	—	196	193	1	1	—	—	197	194
	Lavoratori in proprio e coadiuvanti . . . . .	—	—	4	4	—	—	—	—	4	4
	Lavoratori dipendenti . . . . .	—	—	192	189	1	1	—	—	193	190
4.62	<b>Laminatori, trafilatori, fucinatori, saldatori, tagliatori di prodotti meccanici e simili . . . . .</b>	1	1	1.648	1.471	27	27	41	41	1.717	1.540
	Lavoratori in proprio e coadiuvanti . . . . .	—	—	63	62	—	—	—	—	63	62
	Lavoratori dipendenti . . . . .	1	1	1.585	1.409	27	27	41	41	1.654	1.478
4.63	<b>Galvanoplastieri, temperatori, verniciatori e smaltatori di metalli . . . . .</b>	—	—	146	141	7	7	10	10	163	158
	Lavoratori in proprio e coadiuvanti . . . . .	—	—	10	10	—	—	—	—	10	10
	Lavoratori dipendenti . . . . .	—	—	136	131	7	7	10	10	153	148
4.64	<b>Meccanici di precisione, orologiai, orefici . . . . .</b>	—	—	88	84	66	63	7	7	161	154
	Lavoratori in proprio e coadiuvanti . . . . .	—	—	61	59	30	30	—	—	91	89
	Lavoratori dipendenti . . . . .	—	—	27	25	36	33	7	7	70	65
4.65	<b>Utensilisti e attrezzisti di officina, mobiliari in ferro . . . . .</b>	2	2	852	845	41	41	85	85	980	973
	Lavoratori in proprio e coadiuvanti . . . . .	—	—	38	38	—	—	—	—	38	38
	Lavoratori dipendenti . . . . .	2	2	814	807	41	41	85	85	942	935
4.66	<b>Montatori di apparecchi, collaudatori e riparatori meccanici, meccanici generici . . . . .</b>	2	2	789	758	50	50	96	96	937	906
	Lavoratori in proprio e coadiuvanti . . . . .	—	—	104	104	—	—	—	—	104	104
	Lavoratori dipendenti . . . . .	2	2	685	654	50	50	96	96	833	802
4.67	<b>Fabbri ferrai, ramai, ottonai, carpentieri in ferro . . . . .</b>	—	—	916	910	18	18	27	27	961	955
	Lavoratori in proprio e coadiuvanti . . . . .	—	—	59	59	—	—	—	—	59	59
	Lavoratori dipendenti . . . . .	—	—	857	851	18	18	27	27	902	896
4.71	<b>Scalpellini, tagliatori e modellatori di marmi e pietre; modellatori, formatori e gettatori di cemento, gesso e grès . . . . .</b>	—	—	139	135	5	5	—	—	144	140
	Lavoratori in proprio e coadiuvanti . . . . .	—	—	17	17	—	—	—	—	17	17
	Lavoratori dipendenti . . . . .	—	—	122	118	5	5	—	—	127	123
4.72	<b>Ceramisti, terracottai, fornaciari, vetrai . . . . .</b>	—	—	1.036	884	—	—	—	—	1.036	884
	Lavoratori in proprio e coadiuvanti . . . . .	—	—	13	13	—	—	—	—	13	13
	Lavoratori dipendenti . . . . .	—	—	1.023	871	—	—	—	—	1.023	871
4.73	<b>Mosaicisti, incisori, pittori, verniciatori di pietre, ceramiche e vetri . . . . .</b>	—	—	43	28	—	—	1	1	44	29
	Lavoratori in proprio e coadiuvanti . . . . .	—	—	3	3	—	—	—	—	3	3
	Lavoratori dipendenti . . . . .	—	—	40	25	—	—	1	1	41	26
4.74	<b>Capimastri, muratori, cementisti e simili . . . . .</b>	—	—	1.449	1.449	60	60	7	7	1.516	1.516
	Lavoratori in proprio e coadiuvanti . . . . .	—	—	153	153	—	—	—	—	153	153
	Lavoratori dipendenti . . . . .	—	—	1.296	1.296	60	60	7	7	1.363	1.363

Segue TAV. 5 — Popolazione residente attiva, per sesso, professione, posizione nella professione e rami di attività economica

N. classificazione	PROFESSIONI — POSIZIONI NELLA PROFESSIONE	AGRICOLTURA, CACCIA E PESCA		INDUSTRIE		PUBBLICA AMMINISTRAZIONE		ALTRI RAMI		TOTALE	
		MF	M	MF	M	MF	M	MF	M	MF	M
4.75	<b>Stagnini, idraulici, gasisti . . . . .</b>	—	—	208	206	38	38	21	20	267	264
	Lavoratori in proprio e coadiuvanti . . . . .	—	—	44	43	—	—	—	—	44	43
	Lavoratori dipendenti . . . . .	—	—	164	163	38	38	21	20	223	221
4.76	<b>Armatori di linee ferroviarie e tramviarie, di miniere e gallerie . . . . .</b>	—	—	5	5	88	88	34	33	127	126
	Lavoratori dipendenti . . . . .	—	—	5	5	88	88	34	33	127	126
4.77	<b>Manovali edili, sterratori, stradini . . . . .</b>	1	1	2.543	2.540	42	42	—	—	2.586	2.583
	Lavoratori in proprio e coadiuvanti . . . . .	—	—	3	3	—	—	—	—	3	3
	Lavoratori dipendenti . . . . .	1	1	2.540	2.537	42	42	—	—	2.583	2.580
4.81	<b>Analizzatori ed altri mestieri inerenti alle lavorazioni chimiche . . . . .</b>	—	—	334	300	1	1	—	—	335	301
	Lavoratori in proprio e coadiuvanti . . . . .	—	—	7	7	—	—	—	—	7	7
	Lavoratori dipendenti . . . . .	—	—	327	293	1	1	—	—	328	294
4.82	<b>Saponieri, candelai, fiammiferai, cerinai . . . . .</b>	—	—	14	9	—	—	—	—	14	9
	Lavoratori in proprio e coadiuvanti . . . . .	—	—	7	5	—	—	—	—	7	5
	Lavoratori dipendenti . . . . .	—	—	7	4	—	—	—	—	7	4
4.83	<b>Pirotecnici e artigiani in genere . . . . .</b>	—	—	25	8	—	—	—	—	25	8
	Lavoratori dipendenti . . . . .	—	—	25	8	—	—	—	—	25	8
4.84	<b>Vulcanizzatori e altri mestieri inerenti alla lavorazione della gomma . . . . .</b>	—	—	37	25	—	—	3	3	40	28
	Lavoratori in proprio e coadiuvanti . . . . .	—	—	5	5	—	—	—	—	5	5
	Lavoratori dipendenti . . . . .	—	—	32	20	—	—	3	3	35	23
4.91	<b>Cartai, cartonai e simili . . . . .</b>	—	—	1	1	—	—	—	—	1	1
	Lavoratori dipendenti . . . . .	—	—	1	1	—	—	—	—	1	1
4.92	<b>Cartotecnici; legatori di libri e simili . . . . .</b>	—	—	55	28	4	4	—	—	59	32
	Lavoratori in proprio e coadiuvanti . . . . .	—	—	9	9	—	—	—	—	9	9
	Lavoratori dipendenti . . . . .	—	—	46	19	4	4	—	—	50	23
5	<b>ARTI GRAFICHE E MESTIERI INERENTI ALLA INSTALLAZIONE E FUNZIONAMENTO DI IMPIANTI E APPARECCHIATURE E ALLA CONDUZIONE DI MACCHINE MOTRICI E MEZZI DI TRASPORTO</b>										
5.11	<b>Tipografi, litografi e zincografi . . . . .</b>	—	—	327	246	18	18	—	—	345	264
	Lavoratori in proprio e coadiuvanti . . . . .	—	—	24	23	—	—	—	—	24	23
	Lavoratori dipendenti . . . . .	—	—	303	223	18	18	—	—	321	241
5.12	<b>Fotografi . . . . .</b>	—	—	56	49	1	1	3	3	60	53
	Lavoratori in proprio e coadiuvanti . . . . .	—	—	44	41	—	—	—	—	44	41
	Lavoratori dipendenti . . . . .	—	—	12	8	1	1	3	3	16	12
5.20	<b>Elettricisti, elettrotecnici, radiotecnici ed altri mestieri inerenti alla installazione e al funzionamento di impianti ed apparecchi elettrici . . . . .</b>	4	4	364	769	87	87	149	149	1.104	1.009
	Lavoratori in proprio e coadiuvanti . . . . .	—	—	57	57	—	—	—	—	57	57
	Lavoratori dipendenti . . . . .	4	4	307	712	87	87	149	149	1.047	952
5.30	<b>Operatori cinematografici ed altri mestieri inerenti alla preparazione delle scene . . . . .</b>	—	—	2	2	1	1	26	26	29	29
	Lavoratori dipendenti . . . . .	—	—	2	2	1	1	26	26	29	29
5.40	<b>Macchinisti e fuochisti di macchine e impianti fissi; lubrificatori . . . . .</b>	3	3	312	300	48	47	33	33	396	383
	Lavoratori in proprio e coadiuvanti . . . . .	—	—	3	2	—	—	—	—	3	2
	Lavoratori dipendenti . . . . .	3	3	309	298	48	47	33	33	393	381
5.51	<b>Macchinisti di mezzi di trasporto, conduttori di tram e simili . . . . .</b>	—	—	20	20	4	4	426	426	450	450
	Lavoratori dipendenti . . . . .	—	—	20	20	4	4	426	426	450	450
5.52	<b>Autisti, conduttori di macchine agricole, motoristi di aviazione, di motoscafi e di barche a motore . . . . .</b>	18	18	277	277	287	287	951	951	1.533	1.533
	Lavoratori in proprio e coadiuvanti . . . . .	—	—	—	—	—	—	206	206	206	206
	Lavoratori dipendenti . . . . .	18	18	277	277	287	287	745	745	1.327	1.327
5.53	<b>Draghisti, gruisti, frenatori e simili . . . . .</b>	—	—	56	56	31	31	442	442	529	529
	Lavoratori in proprio e coadiuvanti . . . . .	—	—	—	—	—	—	1	1	1	1
	Lavoratori dipendenti . . . . .	—	—	56	56	31	31	441	441	528	528
5.60	<b>Marittimi di coperta, barcaioli ed altri mestieri similari . . . . .</b>	3	3	78	78	23	23	243	243	347	347
	Lavoratori in proprio e coadiuvanti . . . . .	—	—	—	—	—	—	19	19	19	19
	Lavoratori dipendenti . . . . .	3	3	78	78	23	23	224	224	328	328
5.71	<b>Vetturini, carrettieri, vagonari e simili . . . . .</b>	2	2	7	7	—	—	164	163	173	172
	Lavoratori in proprio e coadiuvanti . . . . .	—	—	—	—	—	—	86	86	86	86
	Lavoratori dipendenti . . . . .	2	2	7	7	—	—	78	77	87	86

Segue TAV. 5 — Popolazione residente attiva, per sesso, professione, posizione nella professione e rami di attività economica

N. classificazione	PROFESSIONI — POSIZIONI NELLA PROFESSIONE	AGRICOLTURA, CACCIA E PESCA		INDUSTRIE		PUBBLICA AMMINISTRAZIONE		ALTRI RAMI		TOTALE	
		MF	M	MF	M	MF	M	MF	M	MF	M
5.72	<b>Facchini, caricatori e scaricatori . . . . .</b>	1	1	219	195	61	55	1.743	1.739	2.024	1.990
	Lavoratori in proprio e coadiuvanti . . . . .	—	—	—	—	—	—	103	103	103	103
	Lavoratori dipendenti . . . . .	1	1	219	195	61	55	1.640	1.636	1.921	1.887
5.73	<b>Portalettere, fattorini postali e telegrafici, corrieri, messaggeri . . . . .</b>	—	—	—	—	—	—	180	175	180	175
	Lavoratori dipendenti . . . . .	—	—	—	—	—	—	180	175	180	175
5.81	<b>Autoclavisti, pompisti, tubisti e simili . . . . .</b>	—	—	321	291	14	14	2	2	337	307
	Lavoratori dipendenti . . . . .	—	—	321	291	14	14	2	2	337	307
5.82	<b>Pesatori, cernitori . . . . .</b>	—	—	112	81	—	—	15	10	127	91
	Lavoratori in proprio e coadiuvanti . . . . .	—	—	—	—	—	—	1	1	1	1
	Lavoratori dipendenti . . . . .	—	—	112	81	—	—	14	9	126	90
5.83	<b>Imbottiglieri, imballatori e simili . . . . .</b>	1	—	301	82	8	—	24	11	334	93
	Lavoratori dipendenti . . . . .	1	—	301	82	8	—	24	11	334	93
6	<b>ARTI E MESTIERI PARTICOLARI DEL COMMERCIO E DEI SERVIZI</b>										
6.11	<b>Esercenti di negozio . . . . .</b>	3	3	—	—	1	1	2.569	1.660	2.573	1.664
	Lavoratori in proprio e coadiuvanti . . . . .	3	3	—	—	1	1	2.504	1.595	2.508	1.599
	Lavoratori dipendenti . . . . .	—	—	—	—	—	—	65	65	65	65
6.12	<b>Commessi di vendita, cassieri di negozio, fattorini e simili . . . . .</b>	—	—	40	31	37	25	816	464	893	520
	Lavoratori in proprio e coadiuvanti . . . . .	—	—	—	—	—	—	26	11	26	11
	Lavoratori dipendenti . . . . .	—	—	40	31	37	25	790	453	867	509
6.13	<b>Commercianti ambulanti . . . . .</b>	—	—	—	—	—	—	567	341	567	341
	Lavoratori in proprio e coadiuvanti . . . . .	—	—	—	—	—	—	563	338	563	338
	Lavoratori dipendenti . . . . .	—	—	—	—	—	—	4	3	4	3
6.21	<b>Gestori di pubblico esercizio . . . . .</b>	—	—	—	—	—	—	480	309	480	309
	Lavoratori in proprio e coadiuvanti . . . . .	—	—	—	—	—	—	480	309	480	309
6.22	<b>Portieri d'albergo, camerieri, baristi di pubblici locali . . . . .</b>	2	2	18	10	287	206	581	489	888	707
	Lavoratori in proprio e coadiuvanti . . . . .	—	—	—	—	—	—	17	13	17	13
	Lavoratori dipendenti . . . . .	2	2	18	10	287	206	564	476	871	694
6.23	<b>Cuochi, sguatter e altro personale di cucina . . . . .</b>	1	1	54	16	120	72	85	61	260	150
	Lavoratori dipendenti . . . . .	1	1	54	16	120	72	85	61	260	150
6.31	<b>Barbieri, parrucchieri, maniche . . . . .</b>	—	—	1	1	19	18	411	340	431	359
	Lavoratori in proprio e coadiuvanti . . . . .	—	—	—	—	—	—	229	185	229	185
	Lavoratori dipendenti . . . . .	—	—	1	1	19	18	182	155	202	174
6.32	<b>Infermieri non diplomati e massaggiatori . . . . .</b>	—	—	16	14	348	122	2	2	366	138
	Lavoratori in proprio e coadiuvanti . . . . .	—	—	—	—	4	1	—	—	4	1
	Lavoratori dipendenti . . . . .	—	—	16	14	344	121	2	2	362	137
6.40	<b>Spazzaturai, disinfettatori, lustrascarpe e simili . . . . .</b>	1	—	64	16	56	38	152	132	273	186
	Lavoratori in proprio e coadiuvanti . . . . .	—	—	—	—	—	—	1	1	1	1
	Lavoratori dipendenti . . . . .	1	—	64	16	56	38	151	131	272	185
6.50	<b>Domestici, cuochi ed altri mestieri inerenti alla prestazione di servizi domestici presso famiglie private . . . . .</b>	1	—	—	—	22	1	877	35	900	36
	Lavoratori dipendenti . . . . .	1	—	—	—	22	1	877	35	900	36
6.61	<b>Soldati e graduati di carriera ed assimilati . . . . .</b>	—	—	—	—	1.297	1.295	—	—	1.297	1.295
	Lavoratori dipendenti . . . . .	—	—	—	—	1.297	1.295	—	—	1.297	1.295
6.62	<b>Vigili comunali, guardie notturne, guardacaccia e simili; vigili del fuoco . . . . .</b>	7	7	16	16	206	206	31	31	260	260
	Lavoratori dipendenti . . . . .	7	7	16	16	206	206	31	31	260	260
6.63	<b>Guardiani di fabbricati; uscieri e bidelli di uffici pubblici e privati, sagrestani . . . . .</b>	1	1	388	358	642	458	396	380	1.427	1.197
	Lavoratori in proprio e coadiuvanti . . . . .	—	—	—	—	—	—	14	13	14	13
	Lavoratori dipendenti . . . . .	1	1	388	358	642	458	382	367	1.413	1.184
6.64	<b>Portieri di case di abitazione . . . . .</b>	—	—	—	—	8	2	47	22	55	24
	Lavoratori dipendenti . . . . .	—	—	—	—	8	2	47	22	55	24
6.70	<b>Arti e mestieri vari o non specificati . . . . .</b>	17	15	1.723	1.493	318	306	325	313	2.383	2.127
	Lavoratori in proprio e coadiuvanti . . . . .	—	—	—	—	—	—	8	6	8	6
	Lavoratori dipendenti . . . . .	17	15	1.723	1.493	318	306	317	307	2.375	2.121
	<b>TOTALE . . . . .</b>	<b>1.886</b>	<b>1.612</b>	<b>20.962</b>	<b>18.506</b>	<b>9.694</b>	<b>7.372</b>	<b>15.994</b>	<b>12.590</b>	<b>48.536</b>	<b>40.080</b>
	Imprend., liberi profess., dirigit. e impieg.	77	69	2.198	1.890	5.037	3.415	3.503	2.999	10.815	8.373
	Lavoratori in proprio e coadiuvanti . . . . .	1.468	1.222	1.577	1.384	61	56	4.389	2.984	7.495	5.646
	Lavoratori dipendenti . . . . .	341	321	17.187	15.232	4.596	3.901	8.102	6.607	30.226	26.061

TAV. 6 — Famiglie e componenti per ampiezza e circoscrizione comunale

AMPIEZZA DELLE FAMIGLIE (componenti)	CENTRO PRINCIPALE		RESTANTE TERRI- TORIO COMUNALE		COMUNE		AMPIEZZA DELLE FAMIGLIE (componenti)	CENTRO PRINCIPALE		RESTANTE TERRI- TORIO COMUNALE		COMUNE	
	Famiglie	Compo- nenti	Famiglie	Compo- nenti	Famiglie	Compo- nenti		Famiglie	Compo- nenti	Famiglie	Compo- nenti	Famiglie	Compo- nenti
1 . . . . .	2.835	2.835	171	171	3.006	3.006	13 . . . . .	9	117	4	52	13	169
2 . . . . .	6.534	13.068	442	884	6.976	13.952	14 . . . . .	4	56	8	112	12	168
3 . . . . .	9.185	27.555	682	2.046	9.867	29.601	15 . . . . .	3	45	1	15	4	60
4 . . . . .	8.420	33.680	682	2.728	9.102	36.408	16 . . . . .	1	16	1	16	2	32
5 . . . . .	4.716	23.580	363	1.815	5.079	25.395	17 . . . . .	—	—	1	17	1	17
6 . . . . .	2.272	13.632	218	1.308	2.490	14.940	18 . . . . .	—	—	—	—	—	—
7 . . . . .	988	6.916	91	637	1.079	7.553	19 . . . . .	1	19	1	19	2	38
8 . . . . .	474	3.792	59	472	533	4.264	20 . . . . .	—	—	—	—	—	—
9 . . . . .	188	1.692	28	252	216	1.944	21 . . . . .	1	21	—	—	1	21
10 . . . . .	107	1.070	14	140	121	1.210							
11 . . . . .	43	473	15	165	58	638							
12 . . . . .	23	276	8	96	31	372							
<b>TOTALE . . .</b>							<b>TOTALE . . .</b>	<b>35.804</b>	<b>128.843</b>	<b>2.789</b>	<b>10.945</b>	<b>38.593</b>	<b>139.788</b>

TAV. 7 — Famiglie per ampiezza e numero di componenti in condizione professionale e per circoscrizione comunale

AMPIEZZA DELLE FAMIGLIE (componenti)	FAMIGLIE CON COMPONENTI IN CONDIZIONE PROFESSIONALE											TOTALE	
	0	1	2	3	4	5	6	7	8	9 e più		Famiglie	Compo- nenti in condizione profes- sionale
										famiglie	compo- nenti		

## COMUNE

1 . . . . .	1.705	1.301	—	—	—	—	—	—	—	—	—	—	3.006	1.301
2 . . . . .	1.965	4.479	532	—	—	—	—	—	—	—	—	—	6.976	5.543
3 . . . . .	817	7.231	1.714	105	—	—	—	—	—	—	—	—	9.867	10.974
4 . . . . .	342	6.352	1.939	449	20	—	—	—	—	—	—	—	9.102	11.657
5 . . . . .	113	2.862	1.527	498	72	7	—	—	—	—	—	—	5.079	7.733
6 . . . . .	33	1.159	845	346	84	21	2	—	—	—	—	—	2.490	4.340
7 . . . . .	14	360	352	238	86	22	7	—	—	—	—	—	1.079	2.274
8 . . . . .	5	139	177	125	61	18	4	2	—	—	—	—	533	1.256
9 . . . . .	1	41	62	60	31	14	6	1	—	—	—	—	216	582
10 . . . . .	2	19	27	35	17	12	4	4	—	—	—	—	121	386
11 . . . . .	3	5	10	19	8	5	2	5	—	—	—	—	58	195
12 . . . . .	—	4	11	5	6	1	2	2	—	—	—	—	31	96
13 . . . . .	—	—	1	2	3	4	1	1	—	—	—	—	13	63
14 . . . . .	—	—	—	2	3	1	1	1	—	—	—	—	12	71
15 . . . . .	—	—	—	1	—	1	1	1	—	—	—	—	4	22
16 . . . . .	—	—	1	—	—	—	—	—	—	—	—	—	2	9
17 . . . . .	—	—	—	—	—	—	1	—	—	—	—	—	1	6
18 . . . . .	—	—	—	—	—	—	—	—	—	—	—	—	—	—
19 . . . . .	—	—	—	1	—	—	—	—	—	—	—	—	2	9
20 . . . . .	—	—	—	—	—	—	—	—	—	—	—	—	—	—
21 . . . . .	—	—	—	—	—	—	—	—	1	—	—	—	1	8
<b>TOTALE . . .</b>	<b>5.000</b>	<b>23.952</b>	<b>7.198</b>	<b>1.886</b>	<b>391</b>	<b>106</b>	<b>32</b>	<b>16</b>	<b>8</b>	<b>4</b>	<b>37</b>	<b>38.593</b>	<b>46.505</b>	

## CENTRO PRINCIPALE

1 . . . . .	1.615	1.220	—	—	—	—	—	—	—	—	—	—	2.835	1.220
2 . . . . .	1.826	4.206	502	—	—	—	—	—	—	—	—	—	6.534	5.210
3 . . . . .	786	6.722	1.583	94	—	—	—	—	—	—	—	—	9.185	10.170
4 . . . . .	327	5.889	1.789	399	16	—	—	—	—	—	—	—	8.420	10.728
5 . . . . .	106	2.697	1.408	440	60	5	—	—	—	—	—	—	4.716	7.098
6 . . . . .	31	1.080	755	317	74	15	—	—	—	—	—	—	2.272	3.912
7 . . . . .	14	342	326	213	74	15	4	—	—	—	—	—	988	2.028
8 . . . . .	5	125	165	106	53	13	2	1	—	—	—	—	474	1.080
9 . . . . .	1	39	56	56	21	13	2	—	—	—	—	—	188	480
10 . . . . .	2	19	24	32	16	9	2	3	—	—	—	—	107	305
11 . . . . .	3	5	10	14	5	3	1	2	—	—	—	—	43	122
12 . . . . .	—	4	9	4	5	1	—	—	—	—	—	—	23	59
13 . . . . .	—	—	1	2	3	2	1	—	—	—	—	—	9	36
14 . . . . .	—	—	—	2	1	—	—	—	—	—	—	—	4	17
15 . . . . .	—	—	—	1	—	1	1	—	—	—	—	—	3	14
16 . . . . .	—	—	1	—	—	—	—	—	—	—	—	—	1	2
17 . . . . .	—	—	—	—	—	—	—	—	—	—	—	—	—	—
18 . . . . .	—	—	—	—	—	—	—	—	—	—	—	—	—	—
19 . . . . .	—	—	—	1	—	—	—	—	—	—	—	—	1	3
20 . . . . .	—	—	—	—	—	—	—	—	—	—	—	—	—	—
21 . . . . .	—	—	—	—	—	—	—	—	1	—	—	—	1	8
<b>TOTALE . . .</b>	<b>4.716</b>	<b>22.351</b>	<b>6.629</b>	<b>1.681</b>	<b>328</b>	<b>77</b>	<b>13</b>	<b>7</b>	<b>2</b>	<b>—</b>	<b>—</b>	<b>35.804</b>	<b>42.492</b>	

Segue TAV. 7 — Famiglie per ampiezza e numero di componenti in condizione professionale e per circoscrizione comunale

AMPIEZZA DELLE FAMIGLIE (componenti)	FAMIGLIE CON COMPONENTI IN CONDIZIONE PROFESSIONALE											TOTALE	
	0	1	2	3	4	5	6	7	8	9 e più		Famiglie	Compo- nenti in condizione profes- sionale
										famiglie	compo- nenti		
RESTANTE TERRITORIO COMUNALE													
1 . . . . .	90	81	—	—	—	—	—	—	—	—	—	171	81
2 . . . . .	139	273	30	—	—	—	—	—	—	—	—	442	333
3 . . . . .	31	509	131	11	—	—	—	—	—	—	—	682	804
4 . . . . .	15	463	150	50	4	—	—	—	—	—	—	682	929
5 . . . . .	7	165	119	58	12	2	—	—	—	—	—	363	635
6 . . . . .	2	79	90	29	10	6	2	—	—	—	—	218	428
7 . . . . .	—	18	26	25	12	7	3	—	—	—	—	91	246
8 . . . . .	—	11	12	19	8	5	2	1	1	—	—	59	176
9 . . . . .	—	2	6	4	10	1	4	1	—	—	—	28	102
10 . . . . .	—	—	3	3	1	3	2	1	1	—	—	14	61
11 . . . . .	—	—	—	5	3	2	1	3	—	1	9	15	73
12 . . . . .	—	—	2	1	1	—	2	2	—	—	—	8	37
13 . . . . .	—	—	—	—	—	2	—	—	1	1	9	4	27
14 . . . . .	—	—	—	—	2	1	1	—	2	2	19	8	54
15 . . . . .	—	—	—	—	—	—	—	—	1	—	—	1	8
16 . . . . .	—	—	—	—	—	—	—	—	—	—	—	1	7
17 . . . . .	—	—	—	—	—	—	1	—	—	—	—	1	6
18 . . . . .	—	—	—	—	—	—	—	—	—	—	—	—	—
19 . . . . .	—	—	—	—	—	—	—	1	—	—	—	1	6
20 . . . . .	—	—	—	—	—	—	—	—	—	—	—	—	—
21 . . . . .	—	—	—	—	—	—	—	—	—	—	—	—	—
<b>TOTALE . . .</b>	<b>284</b>	<b>1.601</b>	<b>569</b>	<b>205</b>	<b>63</b>	<b>29</b>	<b>19</b>	<b>9</b>	<b>6</b>	<b>4</b>	<b>37</b>	<b>2.789</b>	<b>4.013</b>

TAV. 8 — Abitazioni occupate e non occupate, altri alloggi e relativi occupanti, per circoscrizione comunale

CIRCOSCRIZIONI ACOMUNLI	ABITAZIONI OCCUPATE						ABITAZIONI NON OCCUPATE			ALTRI ALLOGGI	
	N	Stanze		Occupanti	Numero medio		N	Stanze	Numero medio di stanze per abitazione	N	Occupanti
		totale	ad uso abitazione		di stanze per abitazione	di persone per stanza					
<b>Centro Urbano . . . . .</b>	<b>26.141</b>	<b>103.587</b>	<b>102.586</b>	<b>124.531</b>	<b>4,0</b>	<b>1,2</b>	<b>358</b>	<b>1.541</b>	<b>4,3</b>	<b>1.091</b>	<b>3.724</b>
<b>Altri Centri . . . . .</b>	<b>704</b>	<b>2.685</b>	<b>2.609</b>	<b>3.024</b>	<b>3,8</b>	<b>1,2</b>	<b>80</b>	<b>411</b>	<b>5,1</b>	<b>23</b>	<b>65</b>
Montenero . . . . .	233	1.081	1.060	1.292	3,8	1,2	5	17	3,4	5	13
Salviano . . . . .	136	514	511	654	3,8	1,3	2	9	4,5	6	13
Stazione Inferiore . . . . .	67	238	199	218	3,6	1,1	—	—	—	—	—
Quercianella . . . . .	197	757	743	747	3,8	1,0	66	331	5,0	4	17
Valle Benedetta . . . . .	21	95	91	113	4,5	1,2	7	54	7,7	8	22
<b>Nuclei e case sparse . . . . .</b>	<b>1.545</b>	<b>5.834</b>	<b>5.604</b>	<b>7.495</b>	<b>3,8</b>	<b>1,3</b>	<b>40</b>	<b>195</b>	<b>4,9</b>	<b>64</b>	<b>218</b>
<b>Isola di Gorgona . . . . .</b>	<b>34</b>	<b>100</b>	<b>100</b>	<b>138</b>	<b>2,9</b>	<b>1,4</b>	<b>3</b>	<b>8</b>	<b>2,7</b>	<b>2</b>	<b>2</b>
<b>COMUNE . . . . .</b>	<b>28.424</b>	<b>112.206</b>	<b>110.899</b>	<b>135.188</b>	<b>3,9</b>	<b>1,2</b>	<b>481</b>	<b>2.155</b>	<b>4,5</b>	<b>1.180</b>	<b>4.009</b>

TAV. 9 — Unità locali e addetti, per circoscrizione comunale e rami di attività economica

CIRCOSCRIZIONI COMUNALI	INDUSTRIE ESTRATTIVE		INDUSTRIE MANIFAT- TURIERE		COSTRUZIONI E IMPIANTI		ELETTRICITÀ GAS E ACQUA		COMMERCIO		TRASPORTI E COMUNI- CAZIONI		CREDITO E ASSICU- RAZIONE		SERVIZI VARI		TOTALE	
	N	Ad- detti	N	Ad- detti	N	Ad- detti	N	Ad- detti	N	Ad- detti	N	Ad- detti	N	Ad- detti	N	Ad- detti	N	Ad- detti
<b>Centro Urbano . . . . .</b>	<b>8</b>	<b>140</b>	<b>1.253</b>	<b>10.233</b>	<b>177</b>	<b>2.625</b>	<b>4</b>	<b>337</b>	<b>364</b>	<b>4.027</b>	<b>3.151</b>	<b>6.899</b>	<b>277</b>	<b>822</b>	<b>70</b>	<b>654</b>	<b>5.304</b>	<b>25.737</b>
<b>Altri Centri . . . . .</b>	<b>12</b>	<b>86</b>	<b>42</b>	<b>807</b>	<b>5</b>	<b>26</b>	—	—	<b>12</b>	<b>38</b>	<b>113</b>	<b>222</b>	<b>14</b>	<b>45</b>	<b>2</b>	<b>2</b>	<b>200</b>	<b>1.226</b>
Montenero . . . . .	3	29	7	12	1	19	—	—	2	10	53	88	8	9	—	—	74	167
Salviano . . . . .	4	15	30	777	1	1	—	—	7	23	27	73	4	34	—	—	73	923
Quercianella . . . . .	1	3	4	7	3	6	—	—	3	5	28	51	2	2	1	1	42	75
Valle Benedetta . . . . .	4	39	1	11	—	—	—	—	—	—	5	10	—	—	1	1	11	61
<b>Isola di Gorgona . . . . .</b>	—	—	—	—	—	—	—	—	—	—	<b>6</b>	<b>9</b>	—	—	—	—	<b>6</b>	<b>9</b>
<b>COMUNE . . . . .</b>	<b>20</b>	<b>226</b>	<b>1.295</b>	<b>11.040</b>	<b>182</b>	<b>2.651</b>	<b>4</b>	<b>337</b>	<b>376</b>	<b>4.065</b>	<b>3.270</b>	<b>7.130</b>	<b>291</b>	<b>867</b>	<b>72</b>	<b>656</b>	<b>5.510</b>	<b>26.972</b>

Comune di ROMA

TAV. 1 — Superficie territoriale, popolazione residente per sesso, densità, per circoscrizione comunale

CIRCOSCRIZIONI COMUNALI	SUPERFICIE TERRITORIALE ha	POPOLAZIONE RESIDENTE			DENSITÀ ab./ha
		M	F	MF	
<b>Rioni</b> . . . . .	<b>1.568,09</b>	<b>200.672</b>	<b>223.536</b>	<b>424.208</b>	<b>270,5</b>
Monti . . . . .	167,75	21.870	24.760	46.630	278,0
Trevi . . . . .	54,49	5.596	5.896	*11.492	210,9
Colonna . . . . .	29,48	4.500	4.831	9.331	316,5
Campo Marzio . . . . .	85,15	10.703	12.596	23.299	273,6
Ponte . . . . .	33,71	10.163	10.748	20.911	620,3
Parione . . . . .	18,85	6.312	6.855	13.167	698,5
Regola . . . . .	31,60	5.954	6.282	12.236	387,2
Sant'Eustachio . . . . .	18,29	3.376	3.881	7.257	396,8
Pigna . . . . .	19,34	2.107	2.184	4.291	221,9
Campitelli . . . . .	56,41	1.113	1.168	2.281	40,4
Sant'Angelo . . . . .	13,25	2.089	2.334	4.423	333,8
Ripa . . . . .	82,60	2.242	2.712	4.954	60,0
Trastevere . . . . .	183,42	24.643	26.359	51.002	278,1
Borgo . . . . .	45,22	5.747	6.579	12.326	272,6
Esquilino . . . . .	153,76	29.619	32.565	62.184	404,4
Ludovisi . . . . .	33,59	3.681	4.234	7.915	235,6
Sallustiano . . . . .	25,94	3.556	4.469	8.025	309,4
Castro Pretorio . . . . .	127,07	12.667	14.107	26.774	210,7
Celio . . . . .	84,09	5.253	5.587	10.840	128,9
Testaccio . . . . .	65,62	11.218	12.156	23.374	356,2
San Saba . . . . .	110,77	3.700	4.205	7.905	71,4
Prati . . . . .	127,69	24.563	29.028	53.591	419,7
<b>Quartieri</b> . . . . .	<b>10.334,09</b>	<b>458.278</b>	<b>509.256</b>	<b>967.534</b>	<b>93,6</b>
Flaminio . . . . .	132,02	13.315	15.515	28.830	218,4
Parioli . . . . .	501,99	9.601	12.710	22.311	44,4
Pinciano . . . . .	340,92	14.083	19.936	34.019	99,8
Salario . . . . .	49,01	11.306	13.346	24.652	503,0
Nomentano . . . . .	322,10	35.909	43.642	79.551	247,0
Tiburtino . . . . .	316,28	23.552	23.667	47.219	149,3
Prenestino - Labicano . . . . .	912,33	43.746	44.603	88.349	96,8
Tuscolano . . . . .	706,95	63.906	67.424	131.330	185,8
Appio - Latino . . . . .	591,32	46.118	50.893	97.011	164,1
Ostiense . . . . .	2.177,36	33.580	33.656	67.236	30,9
Portuense . . . . .	509,52	6.485	6.492	12.977	25,5
Gianicolense . . . . .	748,56	26.252	29.453	55.705	74,4
Aurelio . . . . .	458,28	13.340	14.212	27.552	60,1
Trionfale . . . . .	621,39	20.226	21.415	41.641	67,0
Della Vittoria . . . . .	598,70	34.032	39.363	73.395	122,6
Monte Sacro . . . . .	512,94	17.361	17.957	35.318	68,9
Trieste . . . . .	355,89	40.076	49.586	89.662	251,9
Tor di Quinto . . . . .	478,53	5.390	5.386	10.776	22,5
<b>Suburbi</b> . . . . .	<b>8.970,87</b>	<b>69.239</b>	<b>69.271</b>	<b>138.510</b>	<b>15,4</b>
Nomentano . . . . .	745,45	8.003	7.486	15.489	20,8
Tiburtino . . . . .	455,64	8.393	8.346	16.739	36,7
Prenestino - Labicano . . . . .	363,36	11.177	11.129	22.306	61,4
Tuscolano . . . . .	1.132,66	3.895	3.854	7.749	6,8
Appio - Latino . . . . .	358,70	1.723	1.735	3.458	9,6
Portuense . . . . .	742,61	5.458	5.424	10.882	14,7
Gianicolense . . . . .	1.739,33	5.489	6.290	11.779	6,8
Aurelio . . . . .	998,88	8.745	8.446	17.191	17,2
Trionfale . . . . .	1.488,67	11.139	11.037	22.176	14,9
Della Vittoria . . . . .	613,60	4.458	4.911	9.369	15,3
Tor di Quinto . . . . .	331,97	759	613	1.372	4,1

Segue TAV. 1 — Superficie territoriale, popolazione residente per sesso, densità, per circoscrizione comunale

CIRCOSCRIZIONI COMUNALI	SUPERFICIE TERRITORIALE ha	POPOLAZIONE RESIDENTE			DENSITÀ ab./ha
		M	F	MF	
<b>Zone statistiche dell'Agro Romano</b>	<b>129.887,49</b>	<b>61.954</b>	<b>58.131</b>	<b>120.085</b>	<b>0,9</b>
Castel Giubileo	635,46	1.445	1.243	2.688	4,2
Marcigliana	5.737,58	1.163	1.125	2.288	0,4
Cecchina	367,43	593	596	1.189	3,2
Coazzo	6.162,15	416	390	806	0,1
Ponte Mammolo	264,80	1.940	1.816	3.756	14,2
San Basilio	238,40	1.404	1.413	2.817	11,8
Settecamini	3.697,80	1.097	1.047	2.144	0,6
Tor Sapienza	421,15	2.352	2.292	4.644	11,0
La Rustica	873,47	1.050	1.058	2.108	2,4
Lunghezza	2.789,27	542	496	1.038	0,4
Torrenova	1.189,70	3.572	3.536	7.108	6,0
Torre Gaia	3.587,42	2.040	1.963	4.003	1,1
Morena	1.022,12	1.171	1.136	2.307	2,3
Capannelle	1.208,87	1.501	1.115	2.616	2,2
Castel di Leva	7.838,30	1.140	1.058	2.198	0,3
Cecchignola	1.830,83	3.315	2.942	6.257	3,4
Tor de' Cenci	1.598,07	506	420	926	0,6
Risaro	272,05	432	423	855	3,1
Casaletti Mattei	1.033,07	473	435	908	0,9
Ponte Galeria	4.443,35	894	792	1.686	0,4
Casalotti	4.364,53	1.180	1.086	2.266	0,5
Ottavia	301,07	517	546	1.063	3,5
Tomba di Nerone	887,69	2.638	2.581	5.219	5,9
La Storta	5.277,49	1.491	1.289	2.780	0,5
Grottarossa	338,99	338	330	668	2,0
Labaro	934,10	1.285	1.079	2.364	2,5
Isola Farnese	1.403,15	325	304	629	0,4
Prima Porta	5.060,24	1.193	1.081	2.274	0,4
San Vittorino	3.031,82	462	455	917	0,3
Finocchio	2.181,64	1.577	1.515	3.092	1,4
Decima	13.295,99	811	734	1.545	0,1
Acilia	3.196,79	2.847	2.694	5.541	1,7
Ostia Antica	2.362,63	1.241	1.106	2.347	1,0
Lido di Castelfusano	994,77	138	117	255	0,3
Lido di Ostia	964,00	7.017	6.760	13.777	14,3
Isola Sacra	1.454,39	990	924	1.914	1,3
Fiumicino	2.581,76	2.871	2.861	5.732	2,2
Castel di Guido	9.054,73	1.028	920	1.948	0,2
Torrimpietra	4.456,50	647	586	1.233	0,3
Maccarese	4.369,89	2.641	2.509	5.150	1,2
Fregene	1.125,42	971	944	1.915	1,7
Palidoro	7.213,68	889	798	1.687	0,2
Santa Maria di Galeria	4.791,28	347	269	616	0,1
Cesano	3.882,15	1.435	1.326	2.761	0,7
Polline e Martignano	1.152,00	29	21	50	..
<b>Unità demografiche non localizzate</b>	<b>—</b>	<b>828</b>	<b>589</b>	<b>*1.417</b>	<b>—</b>
<b>COMUNE</b>	<b>150.760,54</b>	<b>790.971</b>	<b>860.783</b>	<b>1.651.754</b>	<b>11,0</b>



TAV. 2 — Altitudine e popolazione residente del comune, delle frazioni geografiche e delle località abitate

FRAZIONI Centri Nuclei	Alti- tudine m	Popo- lazione residente	FRAZIONI Centri Nuclei	Alti- tudine m	Popo- lazione residente	FRAZIONI Centri Nuclei	Alti- tudine m	Popo- lazione residente
<b>ACILIA</b> . . . . .	<u>52</u> 2	<b>5.489</b>	<b>CESANO</b> . . . . .	<u>327</u> 125	<b>2.438</b>	<b>LAGO DI MARTIGNANO (e)</b> . . . . .	207	—
Acilia . . . . .	50	4.696	Cesano . . . . .	240	2.317	<b>LA STORTA</b> . . . . .	<u>175</u> 60	<b>2.133</b>
Casale di Malafede . . . . .	9	35	Case sparse . . . . .	—	121	La Storta . . . . .	160	926
Case UNRRA . . . . .	13	175	<b>COLLE DELL'OLIVA (a)</b> . . . . .	<u>325</u> 160	<b>48</b>	Casa del Fosso . . . . .	95	31
Giano . . . . .	15	47	Case sparse . . . . .	—	48	Casale San Carlo . . . . .	160	41
Monte Cugno . . . . .	34	65	<b>DECIMA</b> . . . . .	<u>105</u> 23	<b>568</b>	Casale San Nicola . . . . .	103	49
Sponeria . . . . .	52	18	Castel di Decima . . . . .	24	76	Castello Olgiata . . . . .	122	20
Case sparse . . . . .	—	453	Castel Romano . . . . .	86	54	Castelluccia Casale II . . . . .	167	26
<b>CASALETTI MATTEI</b> . . . . .	<u>87</u> 5	<b>515</b>	Mandriola . . . . .	89	16	Castelluccia Centro . . . . .	126	91
Casaletti Mattei . . . . .	67	258	Monte della Caccia . . . . .	66	20	Dormitorio . . . . .	130	65
Casale Mattei I . . . . .	20	28	Trigoria Alta . . . . .	75	61	Il Pino . . . . .	127	61
Casale Mattei II . . . . .	21	55	Trigoria Bassa . . . . .	56	44	Santa Rosa . . . . .	135	115
Due Ponti . . . . .	26	31	Villa Mancini . . . . .	81	18	Tenuta Olgiata . . . . .	151	79
Case sparse . . . . .	—	143	Case sparse . . . . .	—	279	Case sparse . . . . .	—	629
<b>CASALOTTI</b> . . . . .	<u>126</u> 26	<b>2.703</b>	<b>FINOCCHIO</b> . . . . .	<u>220</u> 47	<b>3.565</b>	<b>LIDO DI OSTIA</b> . . . . .	<u>12</u> 0	<b>14.067</b>
Casalotti . . . . .	87	1.115	Finocchio-Borghesiana . . . . .	97	1.842	Lido di Ostia . . . . .	3	13.730
Boccea . . . . .	95	44	Capanna Murata I . . . . .	75	43	Casale dell'Olivello . . . . .	10	18
Bocceola . . . . .	91	27	Capanna Murata II . . . . .	70	29	Casale Pantano . . . . .	12	99
Casale La Monachina I . . . . .	76	75	Capanna Murata III . . . . .	70	37	Case sparse . . . . .	—	220
Casale Montarelli . . . . .	90	35	Castellaccio . . . . .	70	62	<b>LUNGHEZZA</b> . . . . .	<u>85</u> 24	<b>617</b>
Federico XX . . . . .	91	43	Castiglione . . . . .	100	35	Lunghezza . . . . .	41	260
La Selvotta . . . . .	74	59	Corvio . . . . .	87	48	Casal del Cavaliere . . . . .	52	119
Massa Gallecina . . . . .	75	16	Fattoria Borghesiana . . . . .	83	67	Casalone . . . . .	38	50
Pantan Monastero I . . . . .	45	150	Fontana Candida . . . . .	210	38	Lunghezza . . . . .	40	41
Pantan Monastero II . . . . .	66	141	Osteria dell'Osa (b) . . . . .	49	23	Lunghezza Vecchia . . . . .	45	25
Porcareccina . . . . .	60	78	Ovile . . . . .	65	143	Case sparse . . . . .	—	122
Santa Rufina . . . . .	91	43	Pantano - Via Casilina (b) . . . . .	87	55	<b>MACCARESE</b> . . . . .	<u>65</u> 0	<b>6.156</b>
Vaccheria Federici I . . . . .	37	51	Pescatore . . . . .	55	91	Maccarese . . . . .	3	815
Vaccheria Federici II . . . . .	56	25	Pratolongo . . . . .	78	37	Maccarese Stazione . . . . .	9	508
Case sparse . . . . .	—	801	Sant'Isidoro . . . . .	179	24	Barbabianca . . . . .	25	109
<b>CASTEL DI GUIDO</b> . . . . .	<u>95</u> 1	<b>1.018</b>	Case sparse . . . . .	—	991	Breccia . . . . .	24	73
Castel di Guido . . . . .	77	134	<b>FIUMICINO</b> . . . . .	<u>6</u> 0	<b>7.646</b>	Casalone . . . . .	2	156
Casale La Selce . . . . .	40	95	Fiumicino . . . . .	1	5.981	Casa Vittoria . . . . .	2	37
Cecanibbio . . . . .	35	39	Focene . . . . .	1	68	Case Bianche . . . . .	10	48
Centro Bonifica Bottaccia . . . . .	50	35	Santa Lucia . . . . .	5	127	Casetta delle Cavalle . . . . .	26	99
La Paola Vecchia . . . . .	80	19	Azienda Isola Sacra . . . . .	3	113	Centro Bonifica n. 4 . . . . .	5	04
Malagrotta . . . . .	27	73	Macchine Idrovore Maccarese . . . . .	2	28	Centro Bonifica n. 5 . . . . .	6	87
Rio Maggiore . . . . .	25	39	Madonnella . . . . .	3	104	Centro Bonifica n. 6 . . . . .	7	67
Testa di Lepre . . . . .	35	66	Porto . . . . .	3	81	Centro Bonifica n. 7 . . . . .	6	80
Valle Santa . . . . .	60	20	Tamaricella . . . . .	2	30	Centro Bonifica n. 8 . . . . .	6	72
Case sparse . . . . .	—	498	Case sparse . . . . .	—	1.114	Centro Bonifica n. 9 . . . . .	4	58
<b>CASTEL DI LEVA</b> . . . . .	<u>191</u> 45	<b>1.116</b>	<b>FRANZETTI (d)</b> . . . . .	<u>21</u> 20	<b>277</b>	Centro Bonifica n. 10 . . . . .	2	41
Castel di Leva . . . . .	102	62	Franzetti (d) . . . . .	21	27	Centro Bonifica n. 11 . . . . .	2	35
Casale Abbruciato . . . . .	135	30	Orinello . . . . .	20	38	Centro Bonifica n. 12 . . . . .	2	34
Casale di Monte Migliore . . . . .	97	27	Vaccheria Giorgi . . . . .	22	26	Centro Bonifica n. 14 . . . . .	2	97
Casale Divino Amore . . . . .	128	24	Case sparse . . . . .	—	91	Centro Bonifica n. 15 . . . . .	3	72
Casali della Torre . . . . .	50	16	<b>FREGENE</b> . . . . .	<u>3</u> 0	<b>1.210</b>	Centro Bonifica n. 16 . . . . .	2	195
Castelluccia . . . . .	137	26	Fregene . . . . .	3	1.202	Centro Bonifica n. 17 . . . . .	2	51
Falconiana di Sopra . . . . .	132	34	Case sparse . . . . .	—	8	Centro Bonifica n. 19 . . . . .	9	74
Fonte Vecchia . . . . .	91	27	<b>ISOLA FARNESE</b> . . . . .	<u>162</u> 34	<b>520</b>	Centro Bonifica n. 20 . . . . .	10	49
Porta Medaglia . . . . .	77	69	Isola Farnese . . . . .	162	291	Centro Bonifica n. 21 . . . . .	10	37
Stazione Divino Amore . . . . .	122	35	Riserva del Bagno . . . . .	155	25	Centro Bonifica n. 22 . . . . .	9	33
Villa Triste . . . . .	115	36	Case sparse . . . . .	—	204	Centro Bonifica n. 23 . . . . .	11	62
Case sparse . . . . .	—	730	<b>ISOLA FARNESE</b> . . . . .	<u>162</u> 34	<b>520</b>	Centro Bonifica n. 24 . . . . .	13	52
<b>CASTEL PORZIANO</b> . . . . .	<u>86</u> 0	<b>644</b>	Isola Farnese . . . . .	162	291	Centro Bonifica n. 25 . . . . .	3	39
Castel Porziano . . . . .	50	227	Case sparse . . . . .	—	204	Centro Bonifica n. 28 . . . . .	2	60
Cancello . . . . .	39	22	<b>ISOLA FARNESE</b> . . . . .	<u>162</u> 34	<b>520</b>	Centro Bonifica n. 30-31 . . . . .	4	135
Infernitto I . . . . .	10	40	Isola Farnese . . . . .	162	291	Centro Bonifica n. 32 . . . . .	2	66
Case sparse . . . . .	—	355	Riserva del Bagno . . . . .	155	25	Centro Bonifica n. 34 . . . . .	2	41
			Case sparse . . . . .	—	204	Centro Bonifica n. 36 . . . . .	3	44
						Centro Bonifica n. 37 . . . . .	2	36
						Centro Bonifica n. 38 . . . . .	2	119
						Centro Bonifica n. 39-40 . . . . .	14	148
						Centro Bonifica n. 41 . . . . .	3	57
						Centro Bonifica n. 42 . . . . .	7	64
						Centro Bonifica n. 43 . . . . .	4	113
						Centro Bonifica n. 44 . . . . .	3	28
						Dormitorio . . . . .	6	60
						Idrovore . . . . .	2	214
						Le Due Case . . . . .	3	223
						Macchia Grande . . . . .	2	56
						Prima Zona Bonifica n. 1 . . . . .	3	73
						Prima Zona Bonifica n. 2 . . . . .	3	140
						Procoio di Primavera I . . . . .	4	62

(a) Frazione speciale: territorio gravitante sul comune di Galliciano nel Lazio. — (b) Nucleo diviso con il comune di Montecompatri. — (c) Frazione speciale: territorio gravitante sul comune di Monterotondo. — (d) Nucleo diviso col comune di Monterotondo. — (e) Frazione speciale: parte di lago diviso tra più comuni; con la frazione di Polline costituisce un'unica isola amministrativa.

## Segue Tav. 2 — Alitudine e popolazione residente del comune, delle frazioni geografiche e delle località abitate

FRAZIONI Centri Nuclei	Alti- tudine m	Popo- lazione residente	FRAZIONI Centri Nuclei	Alti- tudine m	Popo- lazione residente	FRAZIONI Centri Nuclei	Alti- tudine m	Popo- lazione residente
Procolo di Primavera II . . . . .	3	107	<b>POLLINE (c)</b> . . . . .	376	<b>50</b>	Casale di Mezzo . . . . .	50	30
Quarta Zona Bonifica . . . . .	2	163		164		Casale di Mezzocamino . . . . .	12	28
Quattro Case . . . . .	2	131	<i>Case sparse</i> . . . . .	—	50	Casale di Tor Carbone . . . . .	5	20
Scuole . . . . .	3	18				Casale Ferranti I . . . . .	65	29
Terza Zona Bonifica . . . . .	2	48	<b>PONTE GALERIA</b> . . . . .	73	<b>2.200</b>	Casale Ferranti II . . . . .	64	25
Terza Zona Bonifica Casette . . . . .	3	110		1		Casale La Lucchina . . . . .	125	49
Vivaio . . . . .	3	23	<b>Ponte Galeria</b> . . . . .	10	402	Casale Massima . . . . .	51	41
Zona Bonifica II . . . . .	2	100	Amministrazione Rinaldi . . . . .	8	21	Casale Mezzavia . . . . .	64	90
<i>Case sparse</i> . . . . .	—	573	Batteria . . . . .	63	25	Casale Oleole . . . . .	86	60
<b>MARCIGLIANA</b> . . . . .	137	<b>1.704</b>	Casale De Giorgi . . . . .	62	68	Casale Petrucci . . . . .	50	92
<i>Sette Bagni</i> . . . . .	50	794	Casale del Merlo . . . . .	15	26	Casale San Giuseppe . . . . .	48	41
Bella Donna Nuova . . . . .	73	92	Casale Lombroso . . . . .	70	23	Casale Smeraldo . . . . .	78	41
Casale Santa Palomba . . . . .	110	15	Casale Massimilla . . . . .	72	50	Casale Solaro . . . . .	52	50
Fornacetta . . . . .	35	33	Case ORBAT . . . . .	3	24	Casaletti . . . . .	45	32
Inviolatella . . . . .	50	31	Cavaliere Marino . . . . .	2	42	Casinalde Vallerano . . . . .	43	36
Marcigliana Ferrari . . . . .	21	29	Chiavichetta . . . . .	12	82	Casenuove . . . . .	65	35
Monte di Casa . . . . .	65	28	La Maglianella . . . . .	34	30	Case RAI . . . . .	75	89
Osteria dei Quattro Cancelli . . . . .	21	49	La Pisana . . . . .	63	19	Case Tomei . . . . .	59	40
Quarta Unità . . . . .	60	46	Le Vignole . . . . .	3	35	Casetta Mistica I . . . . .	55	52
Scornabecchetto . . . . .	45	81	Pisciarello Vecchio . . . . .	58	34	Casetta Mistica II . . . . .	60	45
Scornabeco . . . . .	25	44	Santa Maria Nova . . . . .	69	26	Catacombe Sant'Alessandro . . . . .	55	18
Tenuta Ferrari . . . . .	100	67	Tenuta Santa Cecilia . . . . .	58	17	Cava di Pozzolana . . . . .	33	42
Tenuta Marcigliana . . . . .	20	57	Vaccheria Rinaldi . . . . .	7	24	Cerroni II . . . . .	40	25
Torretta . . . . .	40	30	<i>Case sparse</i> . . . . .	—	1.252	Cervelletta . . . . .	32	93
<i>Case sparse</i> . . . . .	—	308	<b>PRIMA PORTA</b> . . . . .	131	<b>4.246</b>	Cesarina Nuova . . . . .	44	82
<b>MARMORELLE (a)</b> . . . . .	295	<b>268</b>		15		Colle degli Impiccati . . . . .	91	32
Colonna I . . . . .	226	52	Prima Porta-Labaro . . . . .	35	2.978	Colle Mentuccia . . . . .	52	26
Colonna II . . . . .	229	86	Case Polveriera . . . . .	45	57	Curato . . . . .	62	29
<i>Case sparse</i> . . . . .	—	130	Colonia Veneta I . . . . .	15	106	Di Cosimo I . . . . .	35	45
<b>MONTE DI LEVA (b)</b> . . . . .	199	<b>433</b>	Fattoria Fasolini . . . . .	23	46	Di Cosimo II . . . . .	34	42
Monte di leva . . . . .	95	13	Piccirilli . . . . .	19	68	Due Torri . . . . .	55	40
San Ferdinando . . . . .	94	49	Proccio Nuovo . . . . .	80	20	Fattoria del Torrino . . . . .	10	31
San Giuseppe . . . . .	99	36	San Francesco . . . . .	72	39	Fattoria Montesanto . . . . .	60	89
Zolforata . . . . .	176	44	Tenuta Pallavicini . . . . .	30	51	Fattoria Rampa . . . . .	75	48
<i>Case sparse</i> . . . . .	—	291	Tre Acque . . . . .	60	34	Favaro . . . . .	44	20
<b>MORENA</b> . . . . .	145	<b>2.192</b>	Valchetta . . . . .	46	102	Ferratella . . . . .	35	48
Morena . . . . .	115	1.651	<i>Case sparse</i> . . . . .	—	745	Fioranello . . . . .	110	34
Ponte Linaro . . . . .	90	81	<b>PROCOIO VECCHIO (d)</b> . . . . .	117	<b>43</b>	Fiorano . . . . .	110	36
Quattro Miglia . . . . .	86	87		20		Fontenuova . . . . .	120	32
Tenuta Barcaccia . . . . .	85	33	<i>Case sparse</i> . . . . .	—	43	Fornace Vignola . . . . .	17	40
<i>Case sparse</i> . . . . .	—	340	<b>ROMA</b> . . . . .	151	<b>1.576.376</b>	Grottoni . . . . .	20	24
<b>OSTIA ANTICA</b> . . . . .	10	<b>2.364</b>	Aguzzano . . . . .	43	491	Idroscalo I . . . . .	5	46
Ostia Antica . . . . .	1	1.398	Castel Giubileo . . . . .	63	173	Idroscalo II . . . . .	6	49
Bagnolo . . . . .	10	61	La Giustiniana . . . . .	148	407	Idroscalo III . . . . .	5	50
Boarone . . . . .	4	57	La Rustica . . . . .	42	1.393	Il Castelluccio . . . . .	40	88
Capoccio . . . . .	3	42	Omo . . . . .	32	424	Impresa Industriale . . . . .	125	61
Colonia Agricola Ravennate . . . . .	3	46	Risaro . . . . .	40	632	Istituto Agrario . . . . .	60	125
Idrovore . . . . .	4	46	Roma* . . . . .	20	1.555.773	La Cappelletta . . . . .	143	120
Procolo . . . . .	7	40	Tor Sapienza . . . . .	38	4.068	La Cinquina II . . . . .	60	21
Radio . . . . .	8	29	Belladonna Vecchia . . . . .	60	20	La Dispensa . . . . .	34	105
<i>Case sparse</i> . . . . .	—	645	Boccone II . . . . .	50	17	Le Galere . . . . .	40	100
<b>PALIDORO</b> . . . . .	165	<b>1.769</b>	Boccone III . . . . .	49	55	Loris . . . . .	90	29
Palidoro . . . . .	14	513	Buccalione . . . . .	20	39	Luciani . . . . .	41	29
Arenaro . . . . .	23	107	Buccalione Vecchio . . . . .	23	37	Magliana Vecchia . . . . .	8	128
Casale del Castellaccio . . . . .	95	18	Buonricovero . . . . .	135	19	Maglianella di Sotto . . . . .	40	78
Casale di Castel Campanile . . . . .	87	28	Casa Calda . . . . .	50	18	Magri . . . . .	76	41
Casale Passo Oscuro . . . . .	1	71	Casacce . . . . .	21	39	Monte di Creta . . . . .	30	51
Casale San Carlo . . . . .	3	14	Casale Boconcinio . . . . .	60	72	Muraccio dell'Ara Vecchia . . . . .	75	22
Casale Sant'Angelo . . . . .	79	92	Casale Bulgarini . . . . .	93	33	Muraccio dell'Archetto I . . . . .	65	76
Casale Tre Denari . . . . .	12	111	Casale Capobianco . . . . .	81	30	Muraccio dell'Archetto II . . . . .	60	49
Centro Bonifica Aurelia . . . . .	12	146	Casale Castelluccia n. 8 . . . . .	140	20	Osteria Volusia . . . . .	130	41
Centro Bonifica n. 8 Ferrara . . . . .	16	22	Casale Castelluccia n. 9 . . . . .	135	26	Palmarola Nuova . . . . .	100	31
Passo Oscuro . . . . .	0	262	Casale Cerroni I . . . . .	46	41	Podere Sant'Alessandro . . . . .	60	33
<i>Case sparse</i> . . . . .	—	385	Casale Coazzo . . . . .	50	39	Ponte della Torretta . . . . .	16	38
			Casale Crocetti . . . . .	50	143	Quarticcio . . . . .	47	76
			Casale della Cesarina Vecchia . . . . .	57	178	Radio Marina . . . . .	70	100
			Casale dell'Ara . . . . .	50	58	Redicicoli I . . . . .	66	136
			Casale di Acquacetosa . . . . .	27	183	Redicicoli II . . . . .	56	48
			Casale di Acquafredda . . . . .	40	39	Rimessone . . . . .	100	30
						Rocchi . . . . .	50	81
						Romagnoli I . . . . .	70	78
						Romagnoli II . . . . .	65	76
						Salone Nuovo . . . . .	40	75
						Salone Vecchio I . . . . .	23	103
						Salone Vecchio II . . . . .	42	30
						Saponara . . . . .	15	50
						Scuole . . . . .	35	19
						Serafini . . . . .	35	39
						Spinaceto . . . . .	15	25
						Stazione di Mezzocamino . . . . .	10	19
						Stazione di Torricola . . . . .	84	25
						Talenti . . . . .	35	65
						Tocchi . . . . .	85	67
						Tor Angela . . . . .	56	29
						Torre Cervara . . . . .	35	123
						Torre Nova . . . . .	61	268
						Torre Rigata . . . . .	25	21
						Torre Vergara . . . . .	105	71
						Unità III Centro . . . . .	65	28
						Unità IV Centro . . . . .	70	67
						Vaccheria . . . . .	30	34
						Vaccheria della Brava . . . . .	27	32
						Vaccheria Moretti . . . . .	10	21
						Vaccheria Nuova . . . . .	36	43
						Valle Bagnata . . . . .	50	212
						Valle Maggiore I . . . . .	56	44
						Valle Maggiore II . . . . .	50	16
						Villa Rosa . . . . .	6	53
						<i>Case sparse</i> . . . . .	—	6.493

(a) Frazione speciale: territorio gravitante sul comune di Colonna. — (b) Frazione speciale: territorio gravitante sul comune di Pomezia. — (c) Frazione speciale: con la Frazione Lago di Martignano costituisce una unica isola amministrativa. — (d) Frazione speciale: territorio gravitante sul comune di Riano.

Segue TAV. 2 — Altitudine e popolazione residente del comune, delle frazioni geografiche e delle località abitate

FRAZIONI Centri Nuclei	Alti- tudine m	Popo- lazione residente	FRAZIONI Centri Nuclei	Alti- tudine m	Popo- lazione residente	FRAZIONI Centri Nuclei	Alti- tudine m	Popo- lazione residente
<b>SAN GIOVANNI IN CAMPO ORAZIO (a)</b> . . . . .	<u>311</u> 95	<b>50</b>	<b>SAN VITTORINO</b> . . . . .	<u>210</u> 40	<b>656</b>	<b>TORRE GAIA</b> . . . . .	<u>99</u> 45	<b>2.712</b>
Casale San Giovanni . . . . .	275	37	San Vittorino . . . . .	200	354	Torre Gaia . . . . .	68	2.550
Case sparse . . . . .	—	13	Acqua Puzza . . . . .	50	57	Tor Bella Monaca I . . . . .	75	43
			Corcolle . . . . .	100	27	Tor Bella Monaca II . . . . .	75	56
			Granaraccio I . . . . .	66	63	Case sparse . . . . .	—	63
			Granaraccio II . . . . .	54	36			
			Osteria Capannelle . . . . .	50	37			
			Case sparse . . . . .	—	82			
<b>SANTA CORNELIA (b)</b> . . . . .	<u>146</u> 72	<b>62</b>				<b>TORRIMPIETRA</b> . . . . .	<u>157</u> 20	<b>781</b>
Case sparse . . . . .	—	62	<b>SETTECAMINI</b> . . . . .	<u>77</u> 20	<b>1.750</b>	Torrimpietra . . . . .	40	216
			Settecamini . . . . .	48	958	Cantinaccia . . . . .	62	60
			Capannaccia . . . . .	60	43	Casale Bruciato . . . . .	35	26
			Casale dei Cavallari . . . . .	26	78	Casale di Tragliatella . . . . .	150	36
			Case Rosse . . . . .	41	33	Castiglione . . . . .	63	61
			Di Giulio . . . . .	60	27	Ficoncella . . . . .	48	48
			Gianni Pietro . . . . .	38	26	Tragliata . . . . .	92	60
			Giardinetti . . . . .	30	45	Tragliata Nuova . . . . .	83	58
			Quarto Sant'Eusebio . . . . .	35	64	Tragliatella Nuova . . . . .	132	30
			Roma Nuova . . . . .	61	30	Case sparse . . . . .	—	186
			Santa Francesca . . . . .	25	51			
			Tabaccaia . . . . .	36	34	<b>VERMICINO</b> . . . . .	<u>183</u> 75	<b>413</b>
			Tenuta Pisciarelli . . . . .	65	44	Vermicino (d) . . . . .	134	262
			Case sparse . . . . .	—	317	Passolombardo . . . . .	85	17
						Case sparse . . . . .	—	134
			<b>TOR DI CENCI</b> . . . . .	<u>77</u> 20	<b>1.100</b>			
			Tor di Cenci . . . . .	50	169			
			Casale Valleranello I . . . . .	35	40	<b>VILLA SENNI</b> . . . . .	<u>254</u> 100	<b>304</b>
			Casale Valleranello II . . . . .	48	20	Borghetto (e) . . . . .	254	72
			L'Orvile . . . . .	50	101	Villa Senni (f) . . . . .	173	186
			Rio Petroso . . . . .	65	18	Case sparse . . . . .	—	46
			Selcetta . . . . .	69	48			
			Tor Chiesaccia . . . . .	41	26			
			Tor Pagnotta . . . . .	50	18			
			Valleranello . . . . .	39	93			
			Case sparse . . . . .	—	567			
<b>SANTA PALOMBA</b> . . . . .	<u>167</u> 112	<b>380</b>				<b>COMUNE</b> . . . . .	<u>376</u> 0	<b>1.651.754</b>
Santa Palomba (c) . . . . .	132	57						
Palazzo Morgana . . . . .	152	56						
Case sparse . . . . .	—	267						

(a) Frazione speciale: territorio gravitante sul comune di Poli. — (b) Frazione speciale: territorio gravitante sul comune di Formello. — (c) Centro diviso con il comune di Pomezia. — (d) Centro diviso con il comune di Frascati. — (e) Centro diviso con il comune di Grottaferrata. — (f) Nucleo diviso con il comune di Grottaferrata.

TAV. 3 — Popolazione residente per sesso, età e stato civile

ETÀ (anni)	MASCHI						FEMMINE						TOTALE
	Celibi	Coniugati	Vedovi	Separati legalmente	Divorziati	Totale	Nubili	Coniugate	Vedove	Separate legalmente	Divorziate	Totale	
1 . . . . .	12.598	—	—	—	—	12.598	11.973	—	—	—	—	11.973	24.571
2 . . . . .	12.779	—	—	—	—	12.779	12.214	—	—	—	—	12.214	24.993
3 . . . . .	12.404	—	—	—	—	12.404	11.823	—	—	—	—	11.823	24.227
4 . . . . .	13.565	—	—	—	—	13.565	13.150	—	—	—	—	13.150	26.715
5 . . . . .	14.383	—	—	—	—	14.383	13.639	—	—	—	—	13.639	28.022
<b>fino a 5</b> . . . . .	<b>65.729</b>	—	—	—	—	<b>65.729</b>	<b>62.799</b>	—	—	—	—	<b>62.799</b>	<b>128.528</b>
6 . . . . .	14.533	—	—	—	—	14.533	14.153	—	—	—	—	14.153	28.686
7 . . . . .	11.936	—	—	—	—	11.936	11.351	—	—	—	—	11.351	23.287
8 . . . . .	12.913	—	—	—	—	12.913	12.044	—	—	—	—	12.044	24.957
9 . . . . .	13.594	—	—	—	—	13.594	12.969	—	—	—	—	12.969	26.563
10 . . . . .	13.840	—	—	—	—	13.840	13.253	—	—	—	—	13.253	27.093
<b>5-10</b> . . . . .	<b>66.816</b>	—	—	—	—	<b>66.816</b>	<b>63.770</b>	—	—	—	—	<b>63.770</b>	<b>130.586</b>
11 . . . . .	14.366	—	—	—	—	14.366	13.720	—	—	—	—	13.720	28.086
12 . . . . .	14.923	—	—	—	—	14.923	14.540	—	—	—	—	14.540	29.463
13 . . . . .	14.355	—	—	—	—	14.355	14.054	—	—	—	—	14.054	28.409
14 . . . . .	14.419	—	—	—	—	14.419	13.894	1	—	—	—	13.895	28.314
15 . . . . .	12.788	26	—	—	—	12.814	12.811	34	4	—	—	12.849	25.663
<b>10-15</b> . . . . .	<b>70.851</b>	<b>26</b>	—	—	—	<b>70.877</b>	<b>69.019</b>	<b>35</b>	<b>4</b>	—	—	<b>69.058</b>	<b>139.935</b>
16 . . . . .	12.506	19	4	—	—	12.529	13.012	37	7	—	—	13.056	25.585
17 . . . . .	12.656	25	1	—	—	12.682	13.505	99	7	—	—	13.611	26.293
18 . . . . .	12.504	20	2	—	—	12.526	13.453	199	12	—	—	13.664	26.190
19 . . . . .	12.172	40	2	1	—	12.215	12.999	460	9	—	—	13.468	25.683
20 . . . . .	12.330	76	3	—	—	12.409	12.879	981	10	—	—	13.870	26.279
<b>15-20</b> . . . . .	<b>62.168</b>	<b>180</b>	<b>12</b>	<b>1</b>	—	<b>62.361</b>	<b>65.848</b>	<b>1.776</b>	<b>45</b>	—	—	<b>67.669</b>	<b>130.030</b>

Segue Tav. 3 — Popolazione residente per sesso, età e stato civile

ETÀ (anni)	MASCHI						FEMMINE						TOTALE
	Celibi	Coniugati	Vedovi	Separati legalmente	Divorziati	Totale	Nubili	Coniugate	Vedove	Separate legalmente	Divorziati	Totale	
21	12.979	195	1	—	—	13.175	12.444	1.732	16	5	—	14.197	27.372
22	13.079	396	4	—	—	13.479	12.093	2.806	17	6	1	14.923	28.402
23	12.236	782	8	—	—	13.026	10.047	3.821	25	12	—	13.905	26.931
24	12.136	1.275	3	3	—	13.417	9.194	5.101	29	26	2	14.352	27.769
25	11.242	2.303	6	6	—	13.557	8.306	6.317	37	26	4	14.690	28.247
20-25	61.672	4.951	22	9	—	66.654	52.084	19.777	124	75	7	72.067	138.721
26	10.574	3.480	15	9	—	14.078	7.572	7.418	72	36	3	15.101	29.179
27	9.445	4.544	18	17	1	14.025	6.848	8.174	90	57	4	15.173	29.198
28	8.483	5.889	25	15	2	14.414	5.957	9.133	119	81	3	15.293	29.707
29	7.373	7.102	20	25	—	14.520	5.619	9.978	158	77	4	15.836	30.356
30	6.284	8.212	29	27	4	14.556	5.166	10.725	210	95	7	16.203	30.759
25-30	42.159	29.227	107	93	7	71.593	31.162	45.423	649	346	21	77.606	149.199
31	5.021	8.629	39	39	3	13.731	4.560	10.793	283	124	6	15.766	29.497
32	4.551	9.693	48	57	2	14.351	4.417	11.654	369	114	11	16.565	30.916
33	2.518	6.009	30	39	6	8.602	2.665	6.877	277	78	8	9.905	18.507
34	2.137	5.866	39	36	—	8.078	2.398	6.687	253	90	10	9.438	17.516
35	2.249	6.768	54	61	4	9.136	2.527	7.422	311	84	6	10.350	19.486
30-35	16.476	36.965	210	232	15	53.898	16.567	43.433	1.493	490	41	62.024	115.922
36	2.242	8.498	64	59	3	10.866	2.807	9.065	444	92	18	12.426	23.292
37	2.375	10.580	90	102	3	13.150	3.290	10.874	556	127	9	14.856	28.006
38	2.222	10.613	84	101	7	13.027	3.264	10.846	564	129	16	14.819	27.846
39	2.138	11.601	101	120	4	13.964	3.240	11.194	654	143	11	15.242	29.206
40	1.907	11.484	128	114	2	13.635	3.030	11.009	713	131	9	14.892	28.527
35-40	10.884	52.776	467	496	19	64.642	15.631	52.988	2.931	622	63	72.235	136.877
41	1.813	11.273	111	106	4	13.307	2.825	10.435	675	131	15	14.081	27.388
42	1.592	11.200	148	126	7	13.073	2.963	10.402	746	115	7	14.233	27.306
43	1.480	11.212	157	121	5	12.975	2.728	10.155	875	148	16	13.922	26.897
44	1.343	10.974	161	130	8	12.616	2.627	9.821	889	124	11	13.472	26.088
45	1.252	10.392	164	95	4	11.907	2.476	9.029	894	124	9	12.532	24.439
40-45	7.490	55.051	741	578	28	63.878	13.619	49.842	4.079	642	59	68.240	132.118
46	1.128	10.084	164	103	2	11.481	2.326	8.685	998	106	5	12.120	23.601
47	1.063	10.024	173	90	11	11.361	2.274	8.485	997	115	8	11.879	23.240
48	956	9.819	176	124	5	11.080	2.122	8.047	1.104	128	7	11.408	22.488
49	823	8.883	199	107	6	10.118	1.951	7.365	1.059	119	9	10.503	20.521
50	818	8.761	209	94	6	9.888	1.956	7.305	1.204	109	7	10.581	20.469
45-50	4.788	47.571	921	518	30	53.828	10.629	39.887	5.362	577	36	56.491	110.319
51	813	8.339	232	113	2	9.499	1.907	6.655	1.201	94	9	9.866	19.365
52	786	8.668	312	86	6	9.858	1.935	7.070	1.471	83	7	10.566	20.424
53	716	8.070	312	97	8	9.203	1.724	6.733	1.410	87	8	9.962	19.165
54	662	7.641	295	91	6	8.695	1.727	6.372	1.476	71	13	9.659	18.354
55	596	7.063	291	86	5	8.041	1.754	5.932	1.607	79	12	9.384	17.425
50-55	3.573	39.781	1.442	473	27	45.296	9.047	32.762	7.165	414	49	49.437	94.733
56	543	6.431	314	89	6	7.383	1.571	5.741	1.763	83	9	9.167	16.550
57	524	6.076	296	77	2	6.975	1.596	5.349	1.729	67	17	8.788	15.763
58	508	6.035	342	95	2	6.982	1.445	4.848	1.723	65	6	8.087	15.069
59	471	5.837	357	74	3	6.742	1.361	4.704	1.848	57	8	7.973	14.720
60	442	5.567	336	78	3	6.476	1.346	4.299	1.886	58	11	7.600	14.076
55-60	2.488	29.946	1.695	413	16	34.558	7.319	24.941	8.979	330	51	41.620	76.178
61	466	5.141	410	58	6	6.081	1.215	3.840	1.910	46	8	7.019	13.100
62	423	4.734	392	65	2	5.616	1.236	3.707	1.920	47	8	6.918	12.534
63	383	4.493	455	57	5	5.393	1.220	3.521	2.307	46	5	7.099	12.492
64	393	4.105	471	64	2	5.035	1.111	3.258	2.350	45	7	6.771	11.806
65	391	3.786	512	49	1	4.739	1.015	2.861	2.211	31	5	6.123	10.862
60-65	2.056	22.259	2.240	293	16	26.864	5.797	17.187	10.698	215	33	33.930	60.794
66	337	3.416	513	36	1	4.303	966	2.609	2.170	26	3	5.774	10.077
67	337	3.346	515	46	—	4.244	891	2.367	2.352	25	6	5.641	9.855
68	351	2.981	544	25	2	3.903	854	2.134	2.174	29	5	5.196	9.099
69	296	2.801	565	26	2	3.690	777	1.819	2.217	23	4	4.840	8.530
70	281	2.610	557	26	2	3.476	729	1.620	2.171	22	1	4.543	8.019
65-70	1.602	15.154	2.694	159	7	19.616	4.217	10.549	11.084	125	19	25.994	45.610
71	260	2.140	548	19	—	2.967	640	1.360	2.131	16	3	4.150	7.117
72	231	1.831	519	19	2	2.602	548	1.125	1.925	10	3	3.611	6.213
73	209	1.709	519	18	—	2.455	557	939	1.876	7	1	3.380	5.835
74	173	1.422	547	11	—	2.158	471	834	1.964	11	2	3.282	5.440
75	164	1.370	550	14	—	2.098	493	678	1.862	5	—	3.038	5.136
70-75	1.042	8.472	2.683	81	2	12.280	2.709	4.936	9.758	49	9	17.461	29.741
76	155	1.187	572	1	1	1.916	413	612	1.889	3	3	2.920	4.836
77	118	959	535	6	—	1.618	377	485	1.711	2	—	2.575	4.193
78	109	813	438	8	—	1.368	314	390	1.476	2	2	2.184	3.652
79	97	679	417	5	1	1.199	273	325	1.353	1	1	1.953	3.152
80	111	594	363	7	—	1.075	267	244	1.215	2	1	1.729	2.804
75-80	590	4.232	2.325	27	2	7.176	1.644	2.056	7.644	10	7	11.361	18.537
80-85	270	1.531	1.546	10	—	3.357	809	581	4.529	8	1	5.928	9.285
85-90	81	452	714	3	—	1.250	286	136	2.015	2	—	2.439	3.689
90-95	20	60	170	—	—	250	78	22	465	—	—	565	815
95-100	12	14	20	—	—	46	14	8	58	—	—	80	126
oltre 100	1	—	1	—	—	2	—	—	9	—	—	9	11
TOTALE	420.758	348.648	18.010	3.386	169	790.971	433.048	346.344	77.091	3.905	395	860.783	1.651.754

TAV. 4 — Popolazione residente per sesso, classe di età e circoscrizione comunale

CIRCOSCRIZIONI COMUNALI	E T À (anni compiuti)											TOTALE	
	fino a 6	6-10	10-14	14-18	18-21	21-25	25-35	35-45	45-55	55-60	60-65		oltre 65
<b>M A S C H I</b>													
<b>Rioni</b> . . . . .	<b>16.142</b>	<b>11.197</b>	<b>12.349</b>	<b>11.127</b>	<b>8.881</b>	<b>14.218</b>	<b>33.090</b>	<b>32.622</b>	<b>26.920</b>	<b>10.314</b>	<b>8.593</b>	<b>15.219</b>	<b>200.672</b>
Monti . . . . .	1.566	1.132	1.289	1.129	927	1.547	3.830	3.546	2.969	1.132	959	1.844	21.870
Trevi . . . . .	371	276	304	275	226	471	927	1.003	856	267	229	391	5.596
Colonna . . . . .	258	209	241	194	206	441	757	742	641	280	196	335	4.500
Campo Marzio . . . . .	720	579	579	529	458	688	1.742	1.795	1.625	579	538	871	10.703
Ponte . . . . .	912	662	739	703	533	749	1.564	1.544	1.257	457	389	654	10.163
Parione . . . . .	545	375	405	371	308	474	985	1.010	823	289	266	461	6.312
Regola . . . . .	478	375	362	335	288	438	1.029	961	741	299	247	401	5.954
Sant'Eustachio . . . . .	236	202	194	180	145	212	606	533	462	214	125	267	3.376
Pigna . . . . .	144	87	85	96	83	158	470	341	285	92	95	171	2.107
Campitelli . . . . .	70	66	62	66	57	64	223	188	147	39	43	88	1.113
Sant'Angelo . . . . .	216	137	160	137	99	138	323	323	265	82	68	141	2.089
Ripa . . . . .	196	127	134	119	107	173	331	356	309	101	106	183	2.242
Trastevere . . . . .	2.651	1.560	1.898	1.629	1.295	1.958	3.651	3.630	2.909	1.052	851	1.559	24.643
Borgo . . . . .	508	375	396	363	272	390	831	935	795	291	220	371	5.747
Esquilino . . . . .	2.363	1.550	1.703	1.624	1.223	2.028	5.005	4.795	3.991	1.659	1.307	2.371	29.619
Ludovisi . . . . .	186	153	164	185	162	225	597	626	638	227	192	326	3.681
Sallustiano . . . . .	223	173	198	165	144	197	524	608	584	212	213	315	3.556
Castro Pretorio . . . . .	817	581	601	554	435	819	2.515	2.262	1.757	743	533	1.050	12.667
Celio . . . . .	472	360	356	298	224	384	931	914	595	200	192	327	5.253
Testaccio . . . . .	1.042	696	789	721	532	764	1.734	1.789	1.380	546	469	756	11.218
San Saba . . . . .	325	234	234	178	146	232	507	646	474	165	164	395	3.700
Prati . . . . .	1.843	1.288	1.456	1.276	1.011	1.668	4.008	4.075	3.417	1.388	1.191	1.942	24.563
<b>Quartieri</b> . . . . .	<b>46.250</b>	<b>30.836</b>	<b>34.613</b>	<b>29.638</b>	<b>21.510</b>	<b>29.416</b>	<b>70.520</b>	<b>76.124</b>	<b>59.325</b>	<b>20.430</b>	<b>15.495</b>	<b>24.121</b>	<b>458.278</b>
Flaminio . . . . .	1.023	770	860	732	591	944	2.028	2.230	1.996	780	545	816	13.315
Parioli . . . . .	911	606	663	542	431	608	1.303	1.542	1.379	576	412	623	9.601
Pinciano . . . . .	1.131	761	864	813	551	797	1.890	2.397	2.102	835	687	1.255	14.083
Salario . . . . .	807	601	671	561	444	661	1.835	1.868	1.649	642	553	1.014	11.306
Nomentano . . . . .	3.092	2.326	2.521	2.048	1.496	2.245	5.186	6.427	5.351	1.805	1.349	2.063	35.909
Tiburtino . . . . .	2.492	1.555	1.726	1.524	1.153	1.659	3.911	3.860	2.791	1.041	751	1.089	23.552
Prenestino - Labicano . . . . .	5.631	3.114	3.445	3.035	2.209	3.004	7.379	6.962	4.882	1.526	1.086	1.473	43.746
Tuscolano . . . . .	6.871	4.612	5.062	4.267	2.984	3.993	10.112	10.873	7.893	2.424	1.892	2.923	63.906
Appio - Latino . . . . .	4.499	3.317	3.643	3.108	2.105	2.614	6.299	8.227	6.589	1.997	1.432	2.288	46.118
Ostiense . . . . .	3.769	2.381	2.833	2.602	1.930	2.563	5.541	4.712	3.606	1.341	957	1.345	33.580
Portuense . . . . .	671	447	492	512	387	464	1.009	1.007	779	263	189	265	6.485
Gianicolense . . . . .	2.984	1.892	2.094	1.646	1.193	1.546	4.102	4.542	3.199	1.029	775	1.250	26.252
Aurelio . . . . .	1.326	896	1.050	960	702	972	2.039	2.147	1.639	543	363	703	13.340
Trionfale . . . . .	1.871	1.376	1.547	1.316	983	1.377	3.198	3.329	2.564	896	691	1.078	20.226
Della Vittoria . . . . .	2.830	1.998	2.517	2.220	1.491	2.009	4.978	5.620	4.821	1.768	1.519	2.261	34.032
Monte Sacro . . . . .	2.040	1.266	1.423	1.157	878	1.172	2.837	2.788	1.935	665	479	721	17.361
Trieste . . . . .	3.724	2.540	2.797	2.212	1.666	2.339	6.009	6.775	5.546	2.090	1.667	2.711	40.076
Tor di Quinto . . . . .	578	378	405	383	316	449	864	818	604	209	148	238	5.390
<b>Suburbi</b> . . . . .	<b>9.442</b>	<b>5.336</b>	<b>5.862</b>	<b>5.236</b>	<b>4.054</b>	<b>5.088</b>	<b>11.495</b>	<b>10.129</b>	<b>6.779</b>	<b>2.040</b>	<b>1.449</b>	<b>2.329</b>	<b>69.239</b>
Nomentano . . . . .	1.088	578	662	605	489	649	1.399	1.140	790	227	150	226	8.003
Tiburtino . . . . .	1.249	695	725	718	578	656	1.263	1.080	799	242	169	219	8.393
Prenestino - Labicano . . . . .	1.634	908	1.042	906	671	812	1.894	1.554	1.018	288	209	241	11.177
Tuscolano . . . . .	591	330	303	263	207	227	702	643	344	108	63	114	3.895
Appio - Latino . . . . .	267	127	112	92	65	90	375	302	154	53	41	45	1.723
Portuense . . . . .	726	433	462	429	310	417	879	808	542	143	122	187	5.458
Gianicolense . . . . .	706	390	422	393	317	379	976	820	579	156	131	220	5.489
Aurelio . . . . .	1.022	622	706	616	523	625	1.356	1.430	933	272	196	444	8.745
Trionfale . . . . .	1.473	857	1.023	897	674	865	1.760	1.509	1.080	371	241	389	11.139
Della Vittoria . . . . .	588	349	366	270	179	319	769	744	443	149	103	179	4.458
Tor di Quinto . . . . .	98	47	39	47	41	49	122	99	97	31	24	65	759

## Segue Tav. 4 — Popolazione residente per sesso, classe di età e circoscrizione comunale

CIRCOSCRIZIONI COMUNALI	E T À (anni compiuti)											TOTALE	
	fino a 6	6-10	10-14	14-18	18-21	21-25	25-35	35-45	45-55	55-60	60-65		oltre 65
<b>M A S C H I</b>													
<b>Zone statistiche dell'Agro Romano . . .</b>	<b>8.364</b>	<b>4.882</b>	<b>5.194</b>	<b>4.512</b>	<b>3.324</b>	<b>4.681</b>	<b>10.229</b>	<b>9.460</b>	<b>5.979</b>	<b>1.740</b>	<b>1.302</b>	<b>2.287</b>	<b>61.954</b>
Castel Giubileo . . . . .	174	104	107	91	80	122	296	227	125	47	84	38	1.445
Marcigliana . . . . .	132	79	107	121	67	100	167	155	126	39	23	47	1.163
Cecchina . . . . .	78	60	61	51	38	48	64	83	65	15	9	21	593
Coazzo . . . . .	51	27	28	35	26	42	76	47	39	15	12	18	416
Ponte Mammolo . . . . .	260	150	138	118	82	144	424	309	185	47	36	47	1.940
San Basilio . . . . .	203	103	150	147	117	145	183	121	128	38	22	47	1.404
Settecamini . . . . .	149	90	83	80	65	98	176	140	99	34	28	55	1.097
Tor Sapienza . . . . .	342	152	179	173	148	174	380	373	230	71	58	72	2.352
La Rustica . . . . .	133	81	87	73	71	77	165	147	101	30	30	55	1.050
Lunghezza . . . . .	75	33	52	40	26	45	96	77	42	22	11	23	542
Torrenova . . . . .	541	264	274	245	163	233	649	578	332	96	60	137	3.572
Torre Gaia . . . . .	257	207	193	169	115	143	291	303	204	56	42	60	2.040
Morena . . . . .	192	86	96	85	59	72	201	167	113	29	22	49	1.171
Capannelle . . . . .	161	91	101	117	77	131	345	219	133	39	33	54	1.501
Castel di Leva . . . . .	150	87	93	97	63	96	183	161	113	34	23	40	1.140
Cecchignola . . . . .	479	280	218	181	125	240	600	687	287	80	50	88	3.315
Tor de' Cenci . . . . .	69	40	36	35	30	43	94	71	46	12	6	24	506
Risaro . . . . .	55	40	34	18	11	24	83	82	52	7	13	13	432
Casaletti Mattei . . . . .	54	50	49	31	27	23	59	74	55	21	14	16	473
Ponte Galeria . . . . .	113	68	67	71	56	70	136	135	84	26	27	36	894
Casalotti . . . . .	170	101	91	91	67	98	175	172	106	32	30	47	1.130
Ottavia . . . . .	71	36	34	36	25	41	81	83	56	11	14	29	517
Tomba di Nerone . . . . .	368	202	197	204	128	164	490	442	216	70	45	112	2.638
La Storta . . . . .	187	98	130	112	88	121	253	217	144	40	43	58	1.491
Grottarossa . . . . .	36	16	15	21	20	38	53	51	35	16	12	20	338
Labaro . . . . .	213	83	92	79	76	88	241	194	122	38	17	42	1.285
Isola Farnese . . . . .	51	21	24	31	23	23	49	45	24	14	6	14	325
Prima Porta . . . . .	143	88	102	97	64	79	202	201	113	26	21	52	1.193
San Vittorino . . . . .	52	34	37	33	28	34	68	70	43	15	17	31	462
Finocchio . . . . .	222	134	140	101	92	115	253	226	159	40	34	61	1.577
Decima . . . . .	95	58	67	63	55	66	143	126	69	17	22	30	811
Acilia . . . . .	379	249	242	245	208	268	440	314	276	70	65	91	2.847
Ostia Antica . . . . .	140	67	96	104	83	116	201	184	125	41	30	54	1.241
Lido di Castelfusano . . . . .	16	12	18	11	6	7	13	30	17	1	5	2	138
Lido di Ostia . . . . .	900	648	692	467	255	503	1.117	1.167	734	214	132	188	7.017
Isola Sacra . . . . .	133	83	86	71	61	64	138	168	92	34	20	40	990
Fiumicino . . . . .	369	211	256	212	174	217	439	397	306	102	55	133	2.871
Castel di Guido . . . . .	126	82	78	80	74	99	144	134	112	32	20	47	1.028
Torrimpietra . . . . .	95	56	51	50	32	41	96	91	74	15	17	29	647
Maccarese . . . . .	396	231	258	177	131	169	380	413	222	64	64	136	2.641
Fregene . . . . .	126	79	95	71	45	63	156	163	95	20	21	37	971
Palidoro . . . . .	135	63	83	70	44	80	133	94	107	25	26	29	889
Santa Maria di Galeria . . . . .	37	33	41	27	30	30	44	37	41	9	4	14	347
Cesano . . . . .	222	103	112	78	68	86	240	282	130	35	29	50	1.435
Polline e Martignano . . . . .	4	2	4	3	1	1	7	3	2	1	—	1	29
<b>Unità demografiche non localizzate . . .</b>	<b>64</b>	<b>32</b>	<b>45</b>	<b>38</b>	<b>30</b>	<b>76</b>	<b>157</b>	<b>185</b>	<b>121</b>	<b>34</b>	<b>25</b>	<b>21</b>	<b>823</b>
<b>COMUNE . . . . .</b>	<b>80.262</b>	<b>52.283</b>	<b>58.063</b>	<b>50.551</b>	<b>37.799</b>	<b>53.479</b>	<b>125.491</b>	<b>128.520</b>	<b>99.124</b>	<b>34.558</b>	<b>26.864</b>	<b>43.977</b>	<b>790.971</b>

Segue TAV. 4 — Popolazione residente per sesso, classe di età e circoscrizione comunale

CIRCOSCRIZIONI COMUNALI	E T A (anni compiuti)												TOTALE
	fino a 6	6-10	10-14	14-18	18-21	21-25	25-35	35-45	45-55	55-60	60-65	oltre 65	
<b>F E M M I N E</b>													
<b>Rioni</b> . . . . .	<b>15.650</b>	<b>10.621</b>	<b>12.163</b>	<b>12.214</b>	<b>9.865</b>	<b>13.838</b>	<b>33.633</b>	<b>36.744</b>	<b>31.162</b>	<b>13.341</b>	<b>11.401</b>	<b>22.904</b>	<b>223.536</b>
Monti . . . . .	1.524	1.128	1.236	1.313	1.102	1.507	3.651	4.107	3.531	1.530	1.271	2.860	24.760
Trevi . . . . .	363	250	288	286	267	312	926	1.052	905	363	288	596	5.896
Colonna . . . . .	289	183	191	237	205	271	717	868	784	324	258	504	4.831
Campo Marzio . . . . .	692	530	579	600	516	732	1.927	2.163	1.929	797	761	1.370	12.596
Ponte . . . . .	872	575	684	638	499	737	1.567	1.697	1.393	620	517	949	10.748
Parione . . . . .	520	378	387	413	312	438	1.016	1.080	931	415	315	650	6.855
Regola . . . . .	472	333	386	389	303	405	947	972	788	340	360	587	6.282
Sant'Eustachio . . . . .	256	167	218	182	174	260	619	633	519	245	205	403	3.881
Pigna . . . . .	136	88	92	89	90	135	331	371	322	130	131	269	2.184
Campitelli . . . . .	83	47	61	62	57	87	172	188	168	74	53	116	1.168
Sant'Angelo . . . . .	206	130	149	131	116	155	342	377	295	123	91	219	2.334
Ripa . . . . .	192	127	142	151	146	212	450	454	338	135	115	250	2.712
Trastevere . . . . .	2.552	1.532	1.881	1.688	1.255	1.684	3.791	3.892	3.252	1.268	1.164	2.400	26.359
Borgo . . . . .	511	356	389	400	319	462	995	1.066	842	355	305	579	6.579
Esquilino . . . . .	2.253	1.460	1.774	1.759	1.290	1.936	5.006	5.369	4.622	2.030	1.682	3.384	32.565
Ludovisi . . . . .	201	133	197	206	175	242	607	783	669	326	231	464	4.234
Sallustiano . . . . .	234	177	185	226	171	268	625	739	761	322	234	527	4.469
Castro Pretorio . . . . .	795	537	602	697	565	849	2.128	2.449	2.120	942	783	1.640	14.107
Celio . . . . .	441	331	362	298	253	324	868	939	690	327	268	486	5.587
Testaccio . . . . .	1.013	704	774	759	544	797	1.832	1.919	1.549	654	611	1.000	12.156
San Saba . . . . .	283	212	214	226	183	225	658	694	550	249	205	506	4.205
Prati . . . . .	1.762	1.243	1.372	1.464	1.323	1.800	4.458	4.932	4.204	1.772	1.553	3.145	29.028
<b>Quartieri</b> . . . . .	<b>44.142</b>	<b>29.172</b>	<b>33.365</b>	<b>31.401</b>	<b>24.606</b>	<b>34.329</b>	<b>84.418</b>	<b>85.639</b>	<b>63.040</b>	<b>24.273</b>	<b>19.293</b>	<b>35.578</b>	<b>509.256</b>
Flaminio . . . . .	974	733	878	837	685	964	2.439	2.795	2.247	896	698	1.369	15.515
Parioli . . . . .	897	576	673	727	599	966	2.180	2.203	1.790	639	514	946	12.710
Pinciano . . . . .	1.015	725	875	977	997	1.454	3.439	3.703	2.905	1.113	897	1.836	19.936
Salario . . . . .	800	511	614	668	589	827	1.974	2.233	1.929	866	749	1.586	13.346
Nomentano . . . . .	2.942	2.244	2.582	2.370	2.027	2.855	7.126	8.181	6.032	2.191	1.720	3.372	43.642
Tiburtino . . . . .	2.426	1.474	1.681	1.535	1.182	1.661	3.935	3.656	2.738	1.082	843	1.454	23.667
Prenestino - Labicano . . . . .	5.437	3.021	3.271	2.992	2.295	3.365	7.963	6.674	4.679	1.676	1.251	1.979	44.603
Tuscolano . . . . .	6.671	4.327	4.907	4.308	3.175	4.405	11.164	11.346	7.691	2.972	2.384	4.074	67.424
Appio - Latino . . . . .	4.297	3.039	3.745	3.296	2.372	3.105	7.930	9.379	6.333	2.259	1.775	3.363	50.893
Ostiense . . . . .	3.614	2.265	2.547	2.354	1.875	2.504	5.612	4.841	3.641	1.496	1.085	1.822	33.656
Portuense . . . . .	713	409	498	428	343	457	1.069	1.033	702	279	225	336	6.492
Gianicolense . . . . .	2.762	1.809	1.943	1.894	1.378	1.890	5.047	5.061	3.377	1.233	1.010	2.049	29.453
Aurelio . . . . .	1.263	859	1.018	968	730	996	2.268	2.233	1.714	630	500	1.033	14.212
Trionfale . . . . .	1.770	1.191	1.437	1.308	949	1.315	3.368	3.699	2.661	1.109	938	1.670	21.415
Della Vittoria . . . . .	2.686	1.956	2.277	2.342	1.842	2.520	6.261	6.707	5.507	2.131	1.751	3.383	39.363
Monte Sacro . . . . .	1.920	1.163	1.263	1.156	884	1.311	3.121	2.899	1.878	773	579	1.010	17.957
Trieste . . . . .	3.391	2.502	2.750	2.856	2.403	3.354	8.601	8.231	6.597	2.695	2.196	4.010	49.586
Tor di Quinto . . . . .	564	368	406	385	281	380	921	765	619	233	178	286	5.386
<b>Suburbi</b> . . . . .	<b>8.947</b>	<b>5.262</b>	<b>5.618</b>	<b>5.224</b>	<b>3.866</b>	<b>5.331</b>	<b>11.646</b>	<b>9.743</b>	<b>6.534</b>	<b>2.289</b>	<b>1.762</b>	<b>3.049</b>	<b>69.271</b>
Nomentano . . . . .	982	507	635	561	461	661	1.275	989	732	233	185	265	7.486
Tiburtino . . . . .	1.171	674	710	701	494	631	1.324	1.086	793	277	187	298	8.346
Prenestino - Labicano . . . . .	1.656	921	957	854	648	832	1.897	1.537	953	308	214	352	11.129
Tuscolano . . . . .	528	305	280	270	188	299	752	585	330	114	79	124	3.854
Appio - Latino . . . . .	231	110	106	103	74	145	376	244	157	53	57	79	1.735
Portuense . . . . .	744	465	430	449	316	431	847	768	493	168	127	186	5.424
Gianicolense . . . . .	645	437	480	406	305	466	1.005	894	622	249	197	584	6.290
Aurelio . . . . .	1.032	649	686	614	461	594	1.462	1.281	745	284	214	424	8.446
Trionfale . . . . .	1.342	799	902	900	631	861	1.723	1.494	1.171	396	357	461	11.037
Della Vittoria . . . . .	549	352	384	331	246	358	870	779	483	188	127	244	4.911
Tor di Quinto . . . . .	67	43	48	35	42	53	115	86	55	19	18	32	613

Segue TAV. 4 — Popolazione residente per sesso, classe di età e circoscrizione comunale

CIRCOSCRIZIONI COMUNALI	E T À (anni compiuti)												TOTALE
	fino a 6	6-10	10-14	14-18	18-21	21-25	25-35	35-45	45-55	55-60	60-65	oltre 65	
F E M M I N E													
<b>Zone statistiche dell'Agro Romano . . .</b>	<b>8.137</b>	<b>4.518</b>	<b>5.020</b>	<b>4.322</b>	<b>3.172</b>	<b>4.325</b>	<b>9.809</b>	<b>8.243</b>	<b>5.133</b>	<b>1.701</b>	<b>1.467</b>	<b>2.284</b>	<b>58.131</b>
Castel Giubileo . . . . .	198	92	90	66	61	112	223	172	115	40	25	49	1.243
Marcigliana . . . . .	132	118	109	99	74	73	156	160	100	38	27	39	1.125
Cecchina . . . . .	70	53	68	54	42	33	75	90	59	12	19	21	596
Coazzo . . . . .	50	35	31	32	26	34	65	35	36	13	12	21	390
Ponte Mammolo . . . . .	303	116	113	111	106	154	368	233	155	42	45	70	1.816
San Basilio . . . . .	223	136	144	122	116	123	172	138	146	36	21	36	1.413
Settecamini . . . . .	140	77	87	80	60	84	186	126	82	33	39	53	1.047
Tor Sapienza . . . . .	326	162	193	146	119	158	434	336	207	66	58	87	2.292
La Rustica . . . . .	161	72	94	82	64	82	174	130	97	37	24	41	1.058
Lunghezza . . . . .	70	39	33	37	27	46	91	61	42	18	14	18	496
Torrenova . . . . .	515	247	281	239	182	306	633	515	286	100	90	142	3.536
Torre Gaia . . . . .	266	151	169	167	99	132	311	316	174	53	45	80	1.963
Morena . . . . .	148	92	97	87	58	96	198	157	101	33	22	47	1.136
Capannelle . . . . .	134	87	94	85	72	83	182	169	104	37	23	45	1.115
Castel di Leva . . . . .	158	80	89	89	70	74	175	147	87	28	25	36	1.058
Cecchignola . . . . .	471	224	225	185	123	196	602	422	239	69	64	122	2.942
Tor de' Cenci . . . . .	60	36	41	31	22	29	71	61	34	11	12	12	420
Risaro . . . . .	70	31	23	31	25	32	74	71	36	11	8	11	423
Casaletti Mattei . . . . .	66	40	38	34	20	24	71	63	41	15	10	13	435
Ponte Galeria . . . . .	104	66	72	70	42	72	105	116	69	29	15	32	792
Casalotti . . . . .	151	75	105	84	71	79	172	129	112	39	31	38	1.086
Ottavia . . . . .	76	32	49	34	31	46	94	76	49	16	15	28	546
Tomba di Nerone . . . . .	353	177	211	199	114	199	497	364	222	61	63	121	2.581
La Storta . . . . .	182	86	105	104	61	103	230	164	129	35	29	61	1.289
Grottarossa . . . . .	32	19	22	33	15	30	53	46	39	16	8	17	330
Labaro . . . . .	149	79	87	72	42	87	212	179	86	22	38	26	1.079
Isola Farnese . . . . .	38	26	24	22	18	26	41	44	30	14	9	12	304
Prima Porta . . . . .	142	82	95	76	62	70	183	155	110	21	29	56	1.081
San Vittorino . . . . .	51	33	44	45	21	28	54	71	48	19	19	22	455
Finocchio . . . . .	219	135	130	114	98	108	262	211	109	39	39	51	1.515
Decima . . . . .	116	59	55	59	42	65	120	83	64	27	19	25	734
Acilia . . . . .	370	197	256	251	193	234	409	303	252	84	58	87	2.694
Ostia Antica . . . . .	130	69	82	76	58	88	195	169	108	47	40	44	1.106
Lido di Castelfusano . . . . .	13	5	14	15	4	9	12	26	8	1	4	6	117
Lido di Ostia . . . . .	825	572	599	459	317	395	1.196	1.129	617	209	186	256	6.760
Isola Sacra . . . . .	129	84	89	75	44	64	143	144	72	26	12	37	924
Fiumicino . . . . .	392	225	263	246	175	208	415	381	269	89	76	122	2.861
Castel di Guido . . . . .	120	95	78	61	71	89	118	129	74	26	31	28	920
Torrimpietra . . . . .	80	44	66	34	30	42	92	91	50	20	14	23	586
Maccarese . . . . .	401	217	255	191	111	158	381	352	181	78	63	121	2.509
Fregene . . . . .	139	80	91	55	45	66	163	140	75	23	32	35	944
Palidoro . . . . .	126	50	69	61	58	66	110	110	77	21	21	29	798
Santa Maria di Galeria . . . . .	25	18	24	22	20	21	44	39	39	6	3	8	269
Cesano . . . . .	210	103	114	86	62	99	238	188	102	40	29	55	1.326
Polline e Martignano . . . . .	3	2	2	1	1	2	4	2	1	1	1	1	21
<b>Unità demografiche non localizzate . . .</b>	<b>76</b>	<b>44</b>	<b>43</b>	<b>19</b>	<b>26</b>	<b>47</b>	<b>124</b>	<b>106</b>	<b>59</b>	<b>16</b>	<b>7</b>	<b>22</b>	<b>589</b>
<b>COMUNE . . . . .</b>	<b>76.952</b>	<b>49.617</b>	<b>56.209</b>	<b>53.180</b>	<b>41.535</b>	<b>57.870</b>	<b>139.630</b>	<b>140.475</b>	<b>105.928</b>	<b>41.620</b>	<b>33.930</b>	<b>63.837</b>	<b>860.783</b>



Segue Tav. 4 — Popolazione residente per sesso, classe di età e circoscrizione comunale

CIRCOSCRIZIONI COMUNALI	E T À (anni compiuti)											TOTALE	
	fino a 6	6-10	10-14	14-18	18-21	21-25	25-35	35-45	45-55	55-60	60-65		oltre 65
M A S C H I E F E M M I N E													
<b>Rioni</b> . . . . .	<b>31.792</b>	<b>21.818</b>	<b>24.512</b>	<b>23.341</b>	<b>18.746</b>	<b>28.056</b>	<b>66.723</b>	<b>69.366</b>	<b>58.082</b>	<b>23.655</b>	<b>19.994</b>	<b>38.123</b>	<b>424.208</b>
Monti . . . . .	3.090	2.260	2.525	2.442	2.029	3.054	7.481	7.653	6.500	2.662	2.230	4.704	46.630
Trevi . . . . .	734	526	592	561	493	783	1.853	2.055	1.761	630	517	987	11.492
Colonna . . . . .	547	392	432	431	411	712	1.474	1.610	1.425	604	454	839	9.331
Campo Marzio . . . . .	1.412	1.109	1.158	1.129	974	1.420	3.669	3.958	3.554	1.376	1.299	2.241	23.299
Ponte . . . . .	1.784	1.237	1.423	1.341	1.032	1.486	3.131	3.241	2.650	1.077	906	1.603	20.911
Parione . . . . .	1.065	753	792	784	620	912	2.001	2.090	1.754	704	581	1.111	13.167
Regola . . . . .	950	708	748	724	591	843	1.976	1.933	1.529	639	607	988	12.236
Sant'Eustachio . . . . .	492	369	412	362	319	472	1.225	1.166	981	459	330	670	7.257
Pigna . . . . .	280	175	177	185	173	293	801	712	607	222	226	440	4.291
Campitelli . . . . .	153	113	123	128	114	151	395	376	315	113	96	204	2.281
Sant'Angelo . . . . .	422	267	309	268	215	293	665	700	560	205	159	360	4.423
Ripa . . . . .	388	254	276	270	253	385	781	810	647	236	221	433	4.954
Trastevere . . . . .	5.203	3.092	3.779	3.317	2.550	3.642	7.442	7.522	6.161	2.320	2.015	3.959	51.002
Borgo . . . . .	1.019	731	785	763	591	852	1.826	2.001	1.637	646	525	950	12.326
Esquilino . . . . .	4.616	3.010	3.477	3.383	2.513	3.964	10.011	10.164	8.613	3.689	2.989	5.755	62.184
Ludovisi . . . . .	387	286	361	391	337	467	1.204	1.409	1.307	553	423	790	7.915
Sallustiano . . . . .	457	350	383	391	315	465	1.149	1.347	1.345	534	447	842	8.025
Castro Pretorio . . . . .	1.612	1.118	1.203	1.251	1.000	1.668	4.643	4.711	3.877	1.685	1.316	2.690	26.774
Celio . . . . .	913	691	718	596	477	708	1.799	1.853	1.285	527	460	813	10.840
Testaccio . . . . .	2.055	1.400	1.563	1.480	1.076	1.561	3.566	3.708	2.929	1.200	1.080	1.756	23.374
San Saba . . . . .	608	446	448	404	329	457	1.165	1.340	1.024	414	369	901	7.905
Prati . . . . .	3.605	2.531	2.823	2.740	2.334	3.468	8.466	9.007	7.621	3.160	2.744	5.087	53.591
<b>Quartieri</b> . . . . .	<b>90.392</b>	<b>60.008</b>	<b>67.978</b>	<b>61.039</b>	<b>46.116</b>	<b>63.745</b>	<b>154.938</b>	<b>161.763</b>	<b>122.365</b>	<b>44.703</b>	<b>34.788</b>	<b>59.699</b>	<b>967.534</b>
Flaminio . . . . .	1.997	1.503	1.738	1.569	1.276	1.908	4.467	5.025	4.243	1.676	1.243	2.185	23.830
Parioli . . . . .	1.808	1.182	1.336	1.269	1.030	1.574	3.483	3.745	3.169	1.215	926	1.574	22.311
Pinciano . . . . .	2.146	1.486	1.739	1.790	1.548	2.251	5.329	6.100	5.007	1.948	1.584	3.091	34.019
Salario . . . . .	1.607	1.112	1.285	1.229	1.033	1.488	3.809	4.101	3.578	1.508	1.302	2.600	24.652
Nomentano . . . . .	6.034	4.570	5.103	4.418	3.523	5.100	12.312	14.608	11.383	3.996	3.069	5.435	79.551
Tiburtino . . . . .	4.918	3.029	3.407	3.059	2.335	3.320	7.846	7.516	5.529	2.123	1.594	2.543	47.219
Prenestino - Labicano . . . . .	11.068	6.135	6.716	6.027	4.504	6.369	15.342	13.636	9.561	3.202	2.337	3.452	88.349
Tuscolano . . . . .	13.542	8.939	9.969	8.575	6.159	8.398	21.276	22.219	15.584	5.396	4.276	6.997	131.330
Appio - Latino . . . . .	8.796	6.356	7.388	6.404	4.477	5.719	14.229	17.606	12.922	4.256	3.207	5.651	97.011
Ostiense . . . . .	7.383	4.646	5.380	4.956	3.805	5.067	11.153	9.553	7.247	2.837	2.042	3.167	67.236
Portuense . . . . .	1.384	856	990	940	730	921	2.078	2.040	1.481	542	414	601	12.977
Gianicolense . . . . .	5.746	3.701	4.037	3.540	2.571	3.436	9.149	9.603	6.576	2.262	1.785	3.299	55.705
Aurelio . . . . .	2.589	1.755	2.068	1.928	1.432	1.968	4.307	4.380	3.353	1.173	863	1.736	27.552
Trionfale . . . . .	3.641	2.567	2.984	2.624	1.932	2.692	6.566	7.028	5.225	2.005	1.629	2.748	41.641
Della Vittoria . . . . .	5.516	3.954	4.794	4.562	3.333	4.529	11.239	12.327	10.328	3.899	3.270	5.644	73.395
Monte Sacro . . . . .	3.960	2.429	2.686	2.313	1.762	2.483	5.958	5.687	3.813	1.438	1.058	1.731	35.318
Trieste . . . . .	7.115	5.042	5.547	5.068	4.069	5.693	14.610	15.006	12.143	4.785	3.863	6.721	89.662
Tor di Quinto . . . . .	1.142	746	811	768	597	829	1.785	1.583	1.223	442	326	524	10.776
<b>Suburbi</b> . . . . .	<b>18.389</b>	<b>10.598</b>	<b>11.430</b>	<b>10.460</b>	<b>7.920</b>	<b>10.419</b>	<b>23.141</b>	<b>19.872</b>	<b>13.313</b>	<b>4.329</b>	<b>3.211</b>	<b>5.378</b>	<b>133.510</b>
Nomentano . . . . .	2.070	1.085	1.297	1.166	950	1.310	2.674	2.129	1.522	460	335	491	15.489
Tiburtino . . . . .	2.420	1.369	1.435	1.419	1.072	1.287	2.587	2.166	1.592	519	356	517	16.739
Prenestino - Labicano . . . . .	3.290	1.829	1.999	1.760	1.319	1.644	3.791	3.091	1.971	596	423	593	22.306
Tuscolano . . . . .	1.119	635	583	533	395	526	1.454	1.228	674	222	142	238	7.749
Appio - Latino . . . . .	498	237	218	195	139	235	751	546	311	106	98	124	3.458
Portuense . . . . .	1.470	898	892	878	626	848	1.726	1.576	1.035	311	249	373	10.882
Gianicolense . . . . .	1.351	827	902	799	622	845	1.981	1.714	1.201	405	328	804	11.779
Aurelio . . . . .	2.054	1.271	1.392	1.230	984	1.219	2.818	2.711	1.678	556	410	868	17.191
Trionfale . . . . .	2.815	1.656	1.925	1.797	1.305	1.726	3.483	3.003	2.251	767	598	850	22.176
Della Vittoria . . . . .	1.137	701	750	601	425	677	1.639	1.523	926	337	230	423	9.369
Tor di Quinto . . . . .	165	90	87	82	83	102	237	185	152	50	42	97	1.372

Segue TAV. 4 — Popolazione residente per sesso, classe di età e circoscrizione comunale

CIRCOSCRIZIONI COMUNALI	E T À (anni compiuti)												TOTALE
	fino a 6	6-10	10-14	14-18	18-21	21-25	25-35	35-45	45-55	55-60	60-65	oltre 65	
M A S C H I E F E M M I N E													
<b>Zone statistiche dell'Agro Romano . . .</b>	<b>16.501</b>	<b>9.400</b>	<b>10.214</b>	<b>8.834</b>	<b>6.496</b>	<b>9.006</b>	<b>20.038</b>	<b>17.703</b>	<b>11.112</b>	<b>3.441</b>	<b>2.769</b>	<b>4.571</b>	<b>120.085</b>
Castel Giubileo . . . . .	372	196	197	157	141	234	519	399	240	87	59	87	2.688
Marcigliana . . . . .	264	197	216	220	141	173	323	315	226	77	50	86	2.288
Cecchina . . . . .	148	113	129	105	80	81	139	173	124	27	28	42	1.189
Coazzo . . . . .	101	62	59	67	52	76	141	82	75	28	24	39	806
Ponte Mammolo . . . . .	563	266	251	229	188	298	792	542	340	89	81	117	3.756
San Basilio . . . . .	426	239	294	269	233	268	355	259	274	74	43	83	2.817
Settecamini . . . . .	289	167	170	160	125	182	362	266	181	67	67	108	2.144
Tor Sapienza . . . . .	668	314	372	319	267	332	814	709	437	137	116	159	4.644
La Rustica . . . . .	294	153	181	155	135	159	339	277	198	67	54	96	2.108
Lunghezza . . . . .	145	72	85	77	53	91	187	138	84	40	25	41	1.088
Torrenova . . . . .	1.056	511	555	484	345	539	1.232	1.093	618	196	150	279	7.108
Torre Gaia . . . . .	523	358	362	336	214	275	602	619	378	109	87	140	4.003
Morena . . . . .	340	178	193	172	117	168	399	324	214	62	44	96	2.307
Capannelle . . . . .	295	178	195	202	149	214	527	388	237	76	56	99	2.616
Castel di Leva . . . . .	308	167	182	186	133	170	358	308	200	62	48	76	2.198
Cecchignola . . . . .	950	504	443	366	248	436	1.202	1.109	526	149	114	210	6.257
Tor de' Cenci . . . . .	129	76	77	66	52	72	165	132	80	23	18	36	926
Risaro . . . . .	125	71	57	49	36	56	157	153	88	18	21	24	855
Casaletti Mattei . . . . .	120	90	87	65	47	47	130	137	96	36	24	29	908
Ponte Galeria . . . . .	222	134	139	141	98	142	241	251	153	55	42	68	1.686
Casalotti . . . . .	321	176	196	175	138	177	347	301	213	71	61	85	2.266
Ottavia . . . . .	147	68	83	70	56	87	175	159	105	27	29	57	1.063
Tomba di Nerone . . . . .	721	379	408	403	242	363	987	806	438	131	108	233	5.219
La Storta . . . . .	369	184	235	216	149	224	483	381	273	75	72	119	2.780
Grottarossa . . . . .	68	35	37	54	35	68	111	97	74	32	20	37	668
Labaro . . . . .	362	162	179	151	118	175	453	373	208	60	55	68	2.364
Isola Farnese . . . . .	89	47	48	53	41	49	90	89	54	28	15	26	629
Prima Porta . . . . .	290	170	197	173	126	149	385	356	223	47	50	108	2.274
San Vittorino . . . . .	103	67	81	78	49	62	122	141	91	34	36	53	917
Finocchio . . . . .	441	269	270	215	190	223	515	437	268	79	73	112	3.092
Decima . . . . .	211	117	122	122	97	131	263	209	133	44	41	55	1.545
Acilia . . . . .	749	446	498	496	401	502	849	617	528	154	123	178	5.541
Ostia Antica . . . . .	270	136	178	180	141	204	396	353	233	88	70	98	2.347
Lido di Castelfusano . . . . .	29	17	32	26	10	16	25	56	25	2	9	8	255
Lido di Ostia . . . . .	1.725	1.220	1.291	926	572	898	2.313	2.296	1.351	423	318	444	13.777
Isola Sacra . . . . .	262	167	175	146	105	128	286	312	164	60	32	77	1.914
Fiumicino . . . . .	761	436	519	458	349	425	854	778	575	191	131	255	5.732
Castel di Guido . . . . .	246	177	156	141	145	188	262	263	186	58	51	75	1.948
Torrinpietra . . . . .	175	100	117	84	62	83	188	182	124	35	31	52	1.233
Maccarese . . . . .	797	448	513	368	242	327	761	765	403	142	127	257	5.150
Fregene . . . . .	265	159	186	126	90	129	319	303	170	43	53	72	1.915
Palidoro . . . . .	261	113	152	131	102	146	243	204	184	46	47	58	1.687
Santa Maria di Galeria . . . . .	62	51	65	49	50	51	88	76	80	15	7	22	616
Cesano . . . . .	432	206	226	164	130	185	478	470	232	75	58	105	2.761
Polline e Martignano . . . . .	7	4	6	4	2	3	11	5	3	2	1	2	50
<b>Unità demografiche non localizzate . . .</b>	<b>140</b>	<b>76</b>	<b>88</b>	<b>57</b>	<b>56</b>	<b>123</b>	<b>281</b>	<b>291</b>	<b>180</b>	<b>50</b>	<b>32</b>	<b>43</b>	<b>1.417</b>
<b>COMUNE . . . . .</b>	<b>157.214</b>	<b>101.900</b>	<b>114.272</b>	<b>103.731</b>	<b>79.334</b>	<b>111.349</b>	<b>265.121</b>	<b>268.995</b>	<b>205.052</b>	<b>76.178</b>	<b>60.794</b>	<b>107.814</b>	<b>1.651.754</b>

TAV. 5 — Popolazione residente attiva, per sesso, professione, posizione nella professione e rami di attività economica

N. classificazione	PROFESSIONI — POSIZIONI NELLA PROFESSIONE	AGRICOLTURA, CACCIA E PESCA		INDUSTRIE		PUBBLICA AMMINISTRAZIONE		ALTRI RAMI		TOTALE	
		MF	M	MF	M	MF	M	MF	M	MF	M
<b>1</b>	<b>PROFESSIONI E ARTI LIBERALI E ASSIMILATE</b>										
1.11	Insegnanti di scuole medie e superiori . . . . .	—	—	4	2	7.751	3.436	59	48	7.814	3.486
	Imprenditori, liberi professionisti, dirigenti e impiegati	—	—	4	2	7.750	3.436	27	17	7.781	3.455
	Lavoratori in proprio e coadiuvanti . . . . .	—	—	—	—	1	—	32	31	33	31
1.12	Insegnanti di educazione fisica . . . . .	—	—	—	—	230	129	56	50	286	179
	Imprenditori, liberi professionisti, dirigenti e impiegati	—	—	—	—	230	129	56	50	286	179
1.13	Maestri elementari, istitutori, precettori . . . . .	—	—	1	—	9.818	1.811	190	2	10.009	1.813
	Imprenditori, liberi professionisti, dirigenti e impiegati	—	—	1	—	9.818	1.811	190	2	10.009	1.813
1.20	Artisti, letterati, giornalisti, pubblicisti e professioni similari . . . . .	—	—	1.304	1.159	389	290	5.196	3.929	6.889	5.378
	Imprenditori, liberi professionisti, dirigenti e impiegati	—	—	1.304	1.159	389	290	5.184	3.925	6.877	5.374
	Lavoratori in proprio e coadiuvanti . . . . .	—	—	—	—	—	—	12	4	12	4
1.30	Ecclesiastici e religiosi . . . . .	—	—	—	—	8.608	4.320	—	—	8.608	4.320
	Imprenditori, liberi professionisti, dirigenti e impiegati	—	—	—	—	8.608	4.320	—	—	8.608	4.320
1.41	Medici-chirurghi. . . . .	—	—	11	10	4.425	4.180	39	39	4.475	4.229
	Imprenditori, liberi professionisti, dirigenti e impiegati	—	—	11	10	4.421	4.178	39	39	4.471	4.227
	Lavoratori in proprio e coadiuvanti . . . . .	—	—	—	—	4	2	—	—	4	2
1.42	Ostetriche, infermieri diplomati, assistenti sanitari, vigilatrici scolastiche . . . . .	—	—	13	1	3.174	427	39	6	3.226	434
	Imprenditori, liberi professionisti, dirigenti e impiegati	—	—	13	1	3.173	427	39	6	3.225	434
	Lavoratori in proprio e coadiuvanti . . . . .	—	—	—	—	1	—	—	—	1	—
1.43	Farmacisti. . . . .	—	—	—	—	797	461	4	2	801	463
	Imprenditori, liberi professionisti, dirigenti e impiegati	—	—	—	—	497	236	4	2	501	238
	Lavoratori in proprio e coadiuvanti . . . . .	—	—	—	—	300	225	—	—	300	225
1.51	Magistrati, avvocati, procuratori legali, notai . . . . .	1	1	22	22	1.306	1.303	3.570	3.511	4.899	4.837
	Imprenditori, liberi professionisti, dirigenti e impiegati	1	1	22	22	1.306	1.303	3.540	3.485	4.869	4.811
	Lavoratori in proprio e coadiuvanti . . . . .	—	—	—	—	—	—	30	26	30	26
1.52	Cancellieri, ufficiali giudiziari . . . . .	—	—	—	—	657	657	—	—	657	657
	Imprenditori, liberi professionisti, dirigenti e impiegati	—	—	—	—	657	657	—	—	657	657
1.61	Ufficiali dei corpi armati dello Stato, funzionari di polizia e dei servizi di protezione . . . . .	—	—	—	—	4.962	4.962	5	5	4.967	4.967
	Imprenditori, liberi professionisti, dirigenti e impiegati	—	—	—	—	4.962	4.962	1	1	4.963	4.963
	Lavoratori in proprio e coadiuvanti . . . . .	—	—	—	—	—	—	4	4	4	4
1.62	Sottufficiali dei corpi armati dello Stato, di polizia e dei servizi di protezione . . . . .	—	—	—	—	12.138	12.138	—	—	12.138	12.138
	Imprenditori, liberi professionisti, dirigenti e impiegati	—	—	—	—	12.138	12.138	—	—	12.138	12.138
<b>2</b>	<b>PROFESSIONI AMMINISTRATIVE, TECNICHE E OPERATIVE VARIE</b>										
2.11	Amministratori titolari di azienda e amministratori delegati . . . . .	1.464	1.209	2.855	2.745	21	20	2.376	2.167	6.716	6.141
	Imprenditori, liberi professionisti, dirigenti e impiegati	1.433	1.209	2.632	2.564	20	19	2.107	1.955	6.192	5.747
	Lavoratori in proprio e coadiuvanti . . . . .	31	—	223	181	1	1	269	212	524	394
2.12	Amministratori, direttori generali e categorie similari di pubblica amministrazione ed imprese private. . . . .	—	—	4	4	340	338	21	21	365	363
	Imprenditori, liberi professionisti, dirigenti e impiegati	—	—	4	4	340	338	21	21	365	363
2.13	Contabili, ragionieri, commercialisti, statistici, impiegati amministrativi e tecnico-amministrativi: stenografi, dattilografi . . . . .	369	299	15.126	10.544	58.475	41.614	40.555	29.917	114.525	82.374
	Imprenditori, liberi professionisti, dirigenti e impiegati	367	299	15.030	10.509	58.473	41.613	40.486	29.867	114.356	82.288
	Lavoratori in proprio e coadiuvanti . . . . .	2	—	96	35	2	1	69	50	169	86
2.21	Agronomi, veterinari, ingegneri, chimici, architetti; geologi. . . . .	12	12	1.216	1.175	970	904	1.600	1.580	3.798	3.671
	Imprenditori, liberi professionisti, dirigenti e impiegati	12	12	1.214	1.173	969	904	1.594	1.574	3.789	3.663
	Lavoratori in proprio e coadiuvanti . . . . .	—	—	2	2	1	—	6	6	9	8
2.22	Periti, ufficiali di macchina e di coperta, piloti, disegnatori, telefonisti e simili . . . . .	363	361	2.489	2.361	2.483	2.115	3.075	2.179	8.410	7.016
	Imprenditori, liberi professionisti, dirigenti e impiegati	363	361	2.472	2.344	2.483	2.115	3.071	2.175	8.389	6.995
	Lavoratori in proprio e coadiuvanti . . . . .	—	—	17	17	—	—	4	4	21	21
2.23	Capitecnici, capi di officina, capistazione e altri impiegati tecnici . . . . .	8	8	946	912	817	756	1.096	1.077	2.867	2.753
	Imprenditori, liberi professionisti, dirigenti e impiegati	8	8	942	908	817	756	1.096	1.077	2.863	2.749
	Lavoratori in proprio e coadiuvanti . . . . .	—	—	4	4	—	—	—	—	4	4
2.31	Agenti di vendita e di pubblicità, mediatori e simili . . . . .	—	—	—	—	—	—	2.578	2.508	2.578	2.508
	Imprenditori, liberi professionisti, dirigenti e impiegati	—	—	—	—	—	—	2.488	2.433	2.488	2.433
	Lavoratori in proprio e coadiuvanti . . . . .	—	—	—	—	—	—	90	75	90	75
2.32	Piazzisti, viaggiatori di commercio e simili . . . . .	—	—	1.159	1.122	650	620	3.369	3.126	5.178	4.868
	Imprenditori, liberi professionisti, dirigenti e impiegati	—	—	1.153	1.116	650	620	3.320	3.084	5.123	4.820
	Lavoratori in proprio e coadiuvanti . . . . .	—	—	6	6	—	—	49	42	55	48
2.40	Professioni varie non classificate altrove . . . . .	—	—	—	—	50	11	55	26	105	37
	Imprenditori, liberi professionisti, dirigenti e impiegati	—	—	—	—	50	11	41	13	91	24
	Lavoratori in proprio e coadiuvanti . . . . .	—	—	—	—	—	—	14	13	14	13

Segue TAV. 5 — Popolazione residente attiva, per sesso, professione, posizione nella professione e rami di attività economica

N. classificazione	PROFESSIONI — POSIZIONI NELLA PROFESSIONE	AGRICOLTURA, CACCIA E PESCA		INDUSTRIE		PUBBLICA AMMINISTRAZIONE		ALTRI RAMI		TOTALE	
		MF	M	MF	M	MF	M	MF	M	MF	M
		3	<b>ARTI E MESTIERI PARTICOLARI DELLE LAVORAZIONI AGRICOLE E FORESTALI, DELL'ALLEVAMENTO DEL BESTIAME E DELLA PESCA</b>								
3.10	<b>Coltivatori agricoli generici . . . . .</b>	14.130	11.793	—	—	42	37	—	—	14.172	11.830
	Imprenditori, liberi professionisti, dirigenti e impiegati . . . . .	1	1	—	—	—	—	—	—	1	1
	Lavoratori in proprio e coadiuvanti . . . . .	7.400	6.207	—	—	—	—	—	—	7.400	6.207
	Lavoratori dipendenti . . . . .	6.729	5.585	—	—	42	37	—	—	6.771	5.622
3.21	<b>Ortolani, giardinieri, floricoltori, vivaisti e simili</b>	1.502	1.278	—	—	—	—	—	—	1.502	1.278
	Lavoratori in proprio e coadiuvanti . . . . .	1.204	1.015	—	—	—	—	—	—	1.204	1.015
	Lavoratori dipendenti . . . . .	298	263	—	—	—	—	—	—	298	263
3.22	<b>Vignaioli . . . . .</b>	597	466	—	—	—	—	—	—	597	466
	Lavoratori in proprio e coadiuvanti . . . . .	531	425	—	—	—	—	—	—	531	425
	Lavoratori dipendenti . . . . .	66	41	—	—	—	—	—	—	66	41
3.23	<b>Agrumicoltori, olivicoltori, frutticoltori . . . . .</b>	22	21	—	—	—	—	—	—	22	21
	Lavoratori in proprio e coadiuvanti . . . . .	15	14	—	—	—	—	—	—	15	14
	Lavoratori dipendenti . . . . .	7	7	—	—	—	—	—	—	7	7
3.24	<b>Altri coltivatori specializzati . . . . .</b>	—	—	29	26	1.026	935	171	167	1.226	1.128
	Lavoratori dipendenti . . . . .	—	—	29	26	1.026	935	171	167	1.226	1.128
3.30	<b>Operatori agricoli vari specializzati . . . . .</b>	1.464	1.224	2	2	10	10	1	1	1.477	1.237
	Lavoratori in proprio e coadiuvanti . . . . .	810	679	—	—	—	—	—	—	810	679
	Lavoratori dipendenti . . . . .	654	545	2	2	10	10	1	1	667	558
3.40	<b>Selvicoltori, boscaioli, carbonai . . . . .</b>	49	49	—	—	4	4	—	—	53	53
	Lavoratori in proprio e coadiuvanti . . . . .	14	14	—	—	—	—	—	—	14	14
	Lavoratori dipendenti . . . . .	35	35	—	—	4	4	—	—	39	39
3.50	<b>Allevatori, pastori, guardiani di animali . . . . .</b>	1.730	1.712	52	52	41	41	231	231	2.054	2.036
	Lavoratori in proprio e coadiuvanti . . . . .	231	219	—	—	1	1	—	—	232	220
	Lavoratori dipendenti . . . . .	1.499	1.493	52	52	40	40	231	231	1.822	1.816
3.60	<b>Pescatori, piscicoltori, cacciatori . . . . .</b>	123	122	1	1	3	3	—	—	127	126
	Lavoratori in proprio e coadiuvanti . . . . .	73	72	—	—	—	—	—	—	73	72
	Lavoratori dipendenti . . . . .	50	50	1	1	3	3	—	—	54	54
4	<b>ARTI E MESTIERI PARTICOLARI DELLA LAVORAZIONE E FABBRICAZIONE DI MATERIALI E PRODOTTI INDUSTRIALI E ARTIGIANI</b>										
4.11	<b>Mugnai, panettieri, pastai, pasticciieri, gelatieri e simili . . . . .</b>	—	—	2.111	1.678	54	47	2.875	2.738	5.040	4.508
	Lavoratori in proprio e coadiuvanti . . . . .	—	—	229	209	—	—	60	45	239	254
	Lavoratori dipendenti . . . . .	—	—	1.882	1.469	54	47	2.815	2.738	4.751	4.254
4.12	<b>Macellatori . . . . .</b>	—	—	356	354	7	7	10	10	373	371
	Lavoratori in proprio e coadiuvanti . . . . .	—	—	18	18	—	—	—	—	18	18
	Lavoratori dipendenti . . . . .	—	—	338	336	7	7	10	10	355	353
4.13	<b>Salatori e affumicatori di carne e di pesce, insaccatori, confezionatori di conserve alimentari . . . . .</b>	—	—	65	37	—	—	33	32	98	69
	Lavoratori in proprio e coadiuvanti . . . . .	—	—	8	4	—	—	—	—	8	4
	Lavoratori dipendenti . . . . .	—	—	57	33	—	—	33	32	90	65
4.14	<b>Casari . . . . .</b>	5	3	174	161	—	—	8	7	187	171
	Lavoratori in proprio e coadiuvanti . . . . .	—	—	13	12	—	—	—	—	13	12
	Lavoratori dipendenti . . . . .	5	3	161	149	—	—	8	7	174	159
4.15	<b>Frantolani, vinificatori, birrai, maltatori, gassosai . . . . .</b>	6	6	96	76	—	—	5	5	107	87
	Lavoratori in proprio e coadiuvanti . . . . .	—	—	21	18	—	—	—	—	21	18
	Lavoratori dipendenti . . . . .	6	6	75	58	—	—	5	5	86	69
4.16	<b>Condizionatori e confezionatori del tabacco . . . . .</b>	—	—	394	74	—	—	—	—	394	74
	Lavoratori dipendenti . . . . .	—	—	394	74	—	—	—	—	394	74
4.21	<b>Filatori, tessitori, cardatori, merlettai, cordai e simili . . . . .</b>	—	—	651	134	5	2	—	—	656	136
	Lavoratori in proprio e coadiuvanti . . . . .	—	—	7	3	—	—	—	—	7	3
	Lavoratori dipendenti . . . . .	—	—	644	131	5	2	—	—	649	133
4.22	<b>Lavoratori e sgrassatori di lana, tintori e finitori di filati e tessuti, impermeabilizzatori di tessuti e simili . . . . .</b>	—	—	149	24	—	—	—	—	149	24
	Lavoratori dipendenti . . . . .	—	—	149	24	—	—	—	—	149	24
4.31	<b>Sarti, pellicciai, cappellai, camiciai, magliai, borsettieri, tappezzierei e simili . . . . .</b>	—	—	20.510	8.315	366	153	614	169	21.990	8.637
	Lavoratori in proprio e coadiuvanti . . . . .	—	—	6.344	3.749	—	—	—	—	6.344	3.749
	Lavoratori dipendenti . . . . .	—	—	14.166	4.566	366	153	614	169	15.646	4.888
4.32	<b>Calzolai . . . . .</b>	—	—	3.416	3.306	110	97	27	25	3.553	3.428
	Lavoratori in proprio e coadiuvanti . . . . .	—	—	2.031	1.989	—	—	—	—	2.031	1.989
	Lavoratori dipendenti . . . . .	—	—	1.385	1.317	110	97	27	25	1.522	1.439

Segue TAV. 5 — Popolazione residente attiva, per sesso, professione, posizione nella professione e rami di attività economica

N. classificazione	PROFESSIONI — POSIZIONI NELLA PROFESSIONE	AGRICOLTURA, CACCIA E PESCA		INDUSTRIE		PUBBLICA AMMINISTRAZIONE		ALTRI RAMI		TOTALE	
		MF	M	MF	M	MF	M	MF	M	MF	M
4.33	<b>Ombrellai, spazzolai, bottonieri, pettinai . . . . .</b>	—	—	64	47	—	—	4	4	68	51
	Lavoratori in proprio e coadiuvanti . . . . .	—	—	49	37	—	—	—	—	49	37
	Lavoratori dipendenti . . . . .	—	—	15	10	—	—	4	4	19	14
4.34	<b>Stiratrici, lavandaie, tintori e smacchiatori di abiti</b>	—	—	54	8	314	10	1.824	296	2.192	314
	Lavoratori in proprio e coadiuvanti . . . . .	—	—	—	—	—	—	502	148	502	148
	Lavoratori dipendenti . . . . .	—	—	54	8	314	10	1.322	148	1.690	166
4.35	<b>Conciatori, imbalsamatori . . . . .</b>	—	—	61	56	—	—	1	1	62	57
	Lavoratori in proprio e coadiuvanti . . . . .	—	—	9	9	—	—	—	—	9	9
	Lavoratori dipendenti . . . . .	—	—	52	47	—	—	1	1	53	48
4.36	<b>Sellai, pellettieri e simili . . . . .</b>	3	3	339	276	37	37	17	13	396	329
	Lavoratori in proprio e coadiuvanti . . . . .	—	—	144	119	—	—	—	—	144	119
	Lavoratori dipendenti . . . . .	3	3	195	157	37	37	17	13	252	210
4.41	<b>Falegnami, ebanisti, mobiliere e simili . . . . .</b>	55	55	10.090	10.037	712	710	730	727	11.587	11.529
	Lavoratori in proprio e coadiuvanti . . . . .	—	—	2.044	2.031	—	—	—	—	2.044	2.031
	Lavoratori dipendenti . . . . .	55	55	8.046	8.006	712	710	730	727	9.543	9.498
4.42	<b>Astucciari, corniciari, intarsiatori e simili . . . . .</b>	—	—	1.912	1.889	35	34	164	164	2.111	2.087
	Lavoratori in proprio e coadiuvanti . . . . .	—	—	485	478	—	—	—	—	485	478
	Lavoratori dipendenti . . . . .	—	—	1.427	1.411	35	34	164	164	1.626	1.609
4.43	<b>Bottai, barilai, carradori e carpentieri in legno . . . . .</b>	22	22	2.691	2.685	40	40	13	13	2.766	2.760
	Lavoratori in proprio e coadiuvanti . . . . .	—	—	103	103	—	—	—	—	103	103
	Lavoratori dipendenti . . . . .	22	22	2.588	2.582	40	40	13	13	2.663	2.657
4.44	<b>Mobiliere in canne, vimini e giunchi; cestai, impagliatori, cappellai in paglia, scopai, sugherai e simili . . . . .</b>	—	—	154	129	—	—	5	5	159	134
	Lavoratori in proprio e coadiuvanti . . . . .	—	—	81	70	—	—	—	—	81	70
	Lavoratori dipendenti . . . . .	—	—	73	59	—	—	5	5	78	64
4.50	<b>Minatori, cavaatori ed altri mestieri inerenti alla estrazione dei minerali . . . . .</b>	—	—	817	817	—	—	—	—	817	817
	Lavoratori in proprio e coadiuvanti . . . . .	—	—	16	16	—	—	—	—	16	16
	Lavoratori dipendenti . . . . .	—	—	801	801	—	—	—	—	801	801
4.61	<b>Fonditori, fornisti, formatori . . . . .</b>	—	—	827	815	31	31	3	3	861	849
	Lavoratori in proprio e coadiuvanti . . . . .	—	—	56	56	—	—	—	—	56	56
	Lavoratori dipendenti . . . . .	—	—	771	759	31	31	3	3	805	793
4.62	<b>Laminatori, trafilatori, fucinatori, saldatori, tagliatori di prodotti meccanici e simili . . . . .</b>	6	6	4.935	4.773	430	421	438	435	5.809	5.635
	Lavoratori in proprio e coadiuvanti . . . . .	—	—	678	668	—	—	—	—	678	668
	Lavoratori dipendenti . . . . .	6	6	4.257	4.105	430	421	438	435	5.131	4.967
4.63	<b>Galvanoplastieri, temperatori, verniciatori e smaltatori di metalli . . . . .</b>	—	—	1.093	1.054	112	112	256	256	1.461	1.422
	Lavoratori in proprio e coadiuvanti . . . . .	—	—	143	135	—	—	—	—	143	135
	Lavoratori dipendenti . . . . .	—	—	950	919	112	112	256	256	1.318	1.287
4.64	<b>Meccanici di precisione, orologiai, orefici . . . . .</b>	—	—	2.019	1.940	795	780	300	292	3.114	3.012
	Lavoratori in proprio e coadiuvanti . . . . .	—	—	775	748	207	206	7	7	989	961
	Lavoratori dipendenti . . . . .	—	—	1.244	1.192	588	574	293	285	2.125	2.051
4.65	<b>Utensilisti e attrezzisti di officina, mobiliere in ferro . . . . .</b>	14	14	2.227	2.209	374	373	724	719	3.339	3.315
	Lavoratori in proprio e coadiuvanti . . . . .	—	—	197	195	—	—	—	—	197	195
	Lavoratori dipendenti . . . . .	14	14	2.030	2.014	374	373	724	719	3.142	3.120
4.66	<b>Montatori di apparecchi, collaudatori e riparatori meccanici, meccanici generici . . . . .</b>	101	101	9.351	9.076	828	825	1.662	1.662	11.942	11.664
	Lavoratori in proprio e coadiuvanti . . . . .	—	—	1.172	1.162	—	—	20	20	1.192	1.182
	Lavoratori dipendenti . . . . .	101	101	8.179	7.914	828	825	1.642	1.642	10.750	10.482
4.67	<b>Fabbricanti ferri, ramai, ottonai, carpentieri in ferro</b>	32	32	3.656	3.639	153	153	217	215	4.058	4.039
	Lavoratori in proprio e coadiuvanti . . . . .	—	—	604	603	—	—	—	—	604	603
	Lavoratori dipendenti . . . . .	32	32	3.052	3.036	153	153	217	215	3.454	3.436
4.71	<b>Scalpellini, tagliatori e modellatori di marmi e pietre; modellatori, formatori e gettatori di cemento, gesso e grès . . . . .</b>	—	—	1.579	1.533	21	20	3	3	1.603	1.556
	Lavoratori in proprio e coadiuvanti . . . . .	—	—	281	274	—	—	—	—	281	274
	Lavoratori dipendenti . . . . .	—	—	1.298	1.259	21	20	3	3	1.322	1.282
4.72	<b>Ceramisti, terracottai, fornaciari, vetrai . . . . .</b>	—	—	1.910	1.615	—	—	—	—	1.910	1.615
	Lavoratori in proprio e coadiuvanti . . . . .	—	—	110	101	—	—	—	—	110	101
	Lavoratori dipendenti . . . . .	—	—	1.800	1.514	—	—	—	—	1.800	1.514
4.73	<b>Mosaicisti, incisori, pittori, verniciatori di pietre, ceramiche e vetri . . . . .</b>	—	—	203	182	—	—	22	21	225	203
	Lavoratori in proprio e coadiuvanti . . . . .	—	—	41	39	—	—	—	—	41	39
	Lavoratori dipendenti . . . . .	—	—	162	143	—	—	22	21	184	164
4.74	<b>Capimastri, muratori, cementisti e simili . . . . .</b>	56	56	19.367	19.331	622	621	230	229	20.275	20.237
	Lavoratori in proprio e coadiuvanti . . . . .	—	—	1.979	1.976	—	—	—	—	1.979	1.976
	Lavoratori dipendenti . . . . .	56	56	17.388	17.355	622	621	230	229	18.296	18.261

Segue Tav. 5 — Popolazione residente attiva, per sesso, professione, posizione nella professione e rami di attività economica

N. classificazione	PROFESSIONI — POSIZIONI NELLA PROFESSIONE	AGRICOLTURA, CACCIA E PESCA		INDUSTRIE		PUBBLICA AMMINISTRAZIONE		ALTRI RAMI		TOTALE	
		MF	M	MF	M	MF	M	MF	M	MF	M
4.75	<b>Stagnini, idraulici, gasisti . . . . .</b>	3	3	2.871	2.882	198	198	223	222	3.295	3.283
	Lavoratori in proprio e coadiuvanti . . . . .	—	—	571	587	—	—	—	—	571	587
	Lavoratori dipendenti . . . . .	3	3	2.300	2.295	198	198	223	222	2.724	2.716
4.76	<b>Armatori di linee ferroviarie e tramviarie, di miniere e gallerie . . . . .</b>	—	—	100	100	154	154	376	359	630	613
	Lavoratori dipendenti . . . . .	—	—	100	100	154	154	376	359	630	613
4.77	<b>Manovali edili, sterratori, stradini . . . . .</b>	26	26	27.603	27.603	396	396	101	100	28.126	28.125
	Lavoratori in proprio e coadiuvanti . . . . .	—	—	17	17	—	—	—	—	17	17
	Lavoratori dipendenti . . . . .	26	26	27.586	27.586	396	396	101	100	28.109	28.108
4.81	<b>Analizzatori ed altri mestieri inerenti alle lavorazioni chimiche . . . . .</b>	—	—	1.104	681	20	17	5	5	1.129	703
	Lavoratori in proprio e coadiuvanti . . . . .	—	—	38	28	—	—	—	—	38	28
	Lavoratori dipendenti . . . . .	—	—	1.066	653	20	17	5	5	1.091	675
4.82	<b>Saponieri, candelaia, fiammiferai, cerinaia . . . . .</b>	—	—	150	99	—	—	—	—	150	99
	Lavoratori in proprio e coadiuvanti . . . . .	—	—	34	32	—	—	—	—	34	32
	Lavoratori dipendenti . . . . .	—	—	116	67	—	—	—	—	116	67
4.83	<b>Pirotecnici e artigiani in genere . . . . .</b>	—	—	316	206	68	67	8	8	392	281
	Lavoratori in proprio e coadiuvanti . . . . .	—	—	9	9	—	—	—	—	9	9
	Lavoratori dipendenti . . . . .	—	—	307	197	68	67	8	8	383	272
4.84	<b>Vulcanizzatori e altri mestieri inerenti alla lavorazione della gomma . . . . .</b>	—	—	417	347	—	—	25	25	442	372
	Lavoratori in proprio e coadiuvanti . . . . .	—	—	88	84	—	—	—	—	88	84
	Lavoratori dipendenti . . . . .	—	—	329	263	—	—	25	25	354	288
4.91	<b>Cartai, cartonai e simili . . . . .</b>	—	—	256	128	—	—	—	—	256	128
	Lavoratori in proprio e coadiuvanti . . . . .	—	—	3	3	—	—	—	—	3	3
	Lavoratori dipendenti . . . . .	—	—	253	125	—	—	—	—	253	125
4.92	<b>Cartotecnici; legatori di libri e simili . . . . .</b>	—	—	2.294	766	108	96	32	16	2.434	878
	Lavoratori in proprio e coadiuvanti . . . . .	—	—	159	135	—	—	—	—	159	135
	Lavoratori dipendenti . . . . .	—	—	2.135	631	108	96	32	16	2.275	743
5	<b>ARTI GRAFICHE E MESTIERI INERENTI ALLA INSTALLAZIONE E FUNZIONAMENTO DI IMPIANTI E APPARECCHIATURE E ALLA CONDUZIONE DI MACCHINE MOTRICI E MEZZI DI TRASPORTO</b>										
5.11	<b>Tipografi, litografi e zincografi . . . . .</b>	—	—	7.069	5.959	316	288	126	65	7.511	6.312
	Lavoratori in proprio e coadiuvanti . . . . .	—	—	293	269	—	—	—	—	293	269
	Lavoratori dipendenti . . . . .	—	—	6.776	5.690	316	288	126	65	7.218	6.043
5.12	<b>Fotografi . . . . .</b>	—	—	1.811	1.507	108	107	59	48	1.978	1.662
	Imprenditori, liberi professionisti, dirigenti e impiegati . . . . .	—	—	—	—	—	—	18	18	18	18
	Lavoratori in proprio e coadiuvanti . . . . .	—	—	494	414	—	—	1	—	495	414
	Lavoratori dipendenti . . . . .	—	—	1.317	1.093	108	107	40	30	1.465	1.230
5.20	<b>Elettricisti, elettrotecnici, radiotecnici ed altri mestieri inerenti alla installazione e al funzionamento di impianti e apparecchi elettrici . . . . .</b>	19	19	6.940	6.716	924	921	2.675	2.639	10.558	10.295
	Lavoratori in proprio e coadiuvanti . . . . .	—	—	1.053	1.046	—	—	9	9	1.062	1.055
	Lavoratori dipendenti . . . . .	19	19	5.887	5.670	924	921	2.666	2.630	9.496	9.240
5.30	<b>Operatori cinematografici ed altri mestieri inerenti alla preparazione delle scene . . . . .</b>	—	—	222	217	14	14	497	492	733	723
	Lavoratori in proprio e coadiuvanti . . . . .	—	—	—	—	—	—	10	10	10	10
	Lavoratori dipendenti . . . . .	—	—	222	217	14	14	487	482	723	713
5.40	<b>Macchinisti e fuochisti di macchine e impianti fissi; lubrificatori . . . . .</b>	15	15	1.707	1.555	359	354	355	351	2.436	2.275
	Lavoratori in proprio e coadiuvanti . . . . .	—	—	71	70	—	—	—	—	71	70
	Lavoratori dipendenti . . . . .	15	15	1.636	1.485	359	354	355	351	2.365	2.205
5.51	<b>Macchinisti di mezzi di trasporto, conduttori di tram e simili . . . . .</b>	—	—	16	16	22	22	2.548	2.548	2.586	2.586
	Lavoratori dipendenti . . . . .	—	—	16	16	22	22	2.548	2.548	2.586	2.586
5.52	<b>Autisti, conduttori di macchine agricole, motoristi di aviazione, di motoscafi e di barche a motore . . . . .</b>	521	521	2.840	2.830	2.097	2.091	12.984	12.963	18.442	18.405
	Lavoratori in proprio e coadiuvanti . . . . .	39	39	—	—	—	—	2.284	2.281	2.323	2.320
	Lavoratori dipendenti . . . . .	482	482	2.840	2.830	2.097	2.091	10.700	10.682	16.119	16.085
5.53	<b>Draghisti, gruisti, frenatori e simili . . . . .</b>	—	—	128	127	15	15	3.509	3.508	3.652	3.650
	Lavoratori dipendenti . . . . .	—	—	128	127	15	15	3.509	3.508	3.652	3.650
5.60	<b>Marittimi di coperta, barcaioli ed altri mestieri similari . . . . .</b>	2	2	5	5	15	15	46	46	68	68
	Lavoratori in proprio e coadiuvanti . . . . .	—	—	—	—	—	—	4	4	4	4
	Lavoratori dipendenti . . . . .	2	2	5	5	15	15	42	42	64	64
5.71	<b>Vetturini, carrettieri, vagonari e simili . . . . .</b>	69	69	217	211	49	48	690	679	1.015	1.007
	Lavoratori in proprio e coadiuvanti . . . . .	—	—	—	—	—	—	352	351	352	351
	Lavoratori dipendenti . . . . .	69	69	217	211	49	48	328	328	663	656

Segue TAV. 5 — Popolazione residente attiva, per sesso, professione, posizione nella professione e rami di attività economica

N. classificazione	PROFESSIONI — POSIZIONI NELLA PROFESSIONE	AGRICOLTURA, CACCIA E PESCA		INDUSTRIE		PUBBLICA AMMINISTRAZIONE		ALTRI RAMI		TOTALE	
		MF	M	MF	M	MF	M	MF	M	MF	M
5.72	<b>Facchini, caricatori e scaricatori . . . . .</b>	22	22	1.019	996	285	279	4.458	4.402	5.784	5.699
	Lavoratori in proprio e coadiuvanti . . . . .	—	—	—	—	—	—	565	564	565	564
	Lavoratori dipendenti . . . . .	22	22	1.019	996	285	279	3.893	3.838	5.219	5.135
5.73	<b>Portalettere, fattorini postali e telegrafici, corrieri, messaggeri . . . . .</b>	—	—	—	—	—	—	2.424	2.317	2.424	2.317
	Lavoratori in proprio e coadiuvanti . . . . .	—	—	—	—	—	—	5	5	5	5
	Lavoratori dipendenti . . . . .	—	—	—	—	—	—	2.419	2.312	2.419	2.312
5.81	<b>Autoclavisti, pompisti, tubisti e simili . . . . .</b>	—	—	143	136	8	8	13	13	164	157
	Lavoratori dipendenti . . . . .	—	—	143	136	8	8	13	13	164	157
5.82	<b>Pesatori, cernitori . . . . .</b>	16	16	442	115	26	19	312	223	796	378
	Lavoratori in proprio e coadiuvanti . . . . .	—	—	—	—	—	—	22	22	22	22
	Lavoratori dipendenti . . . . .	16	16	442	115	26	19	290	201	774	356
5.83	<b>Imbottiglieri, imballatori e simili . . . . .</b>	5	1	1.236	218	59	22	147	92	1.447	333
	Lavoratori in proprio e coadiuvanti . . . . .	—	—	—	—	—	—	5	5	5	5
	Lavoratori dipendenti . . . . .	5	1	1.236	218	59	22	142	87	1.442	328
6	<b>ARTI E MESTIERI PARTICOLARI DEL COMMERCIO E DEI SERVIZI</b>										
6.11	<b>Esercenti di negozio . . . . .</b>	2	2	—	—	3	1	21.360	16.235	21.365	16.238
	Lavoratori in proprio e coadiuvanti . . . . .	2	2	—	—	3	1	19.968	14.864	19.973	14.867
	Lavoratori dipendenti . . . . .	—	—	—	—	—	—	1.392	1.371	1.392	1.371
6.12	<b>Commessi di vendita, cassieri di negozio, fattorini e simili . . . . .</b>	—	—	360	332	355	188	18.572	14.611	19.287	15.131
	Lavoratori in proprio e coadiuvanti . . . . .	—	—	5	4	—	—	228	170	233	174
	Lavoratori dipendenti . . . . .	—	—	355	328	355	188	18.344	14.441	19.054	14.957
6.13	<b>Commercianti ambulanti . . . . .</b>	—	—	—	—	—	—	8.354	5.989	8.354	5.989
	Lavoratori in proprio e coadiuvanti . . . . .	—	—	—	—	—	—	7.920	5.594	7.920	5.594
	Lavoratori dipendenti . . . . .	—	—	—	—	—	—	434	395	434	395
6.21	<b>Gestori di pubblico esercizio . . . . .</b>	—	—	—	—	—	—	5.448	3.650	5.448	3.650
	Lavoratori in proprio e coadiuvanti . . . . .	—	—	—	—	—	—	5.448	3.650	5.448	3.650
6.22	<b>Portieri d'albergo, camerieri, baristi di pubblici locali . . . . .</b>	1	1	77	46	2.490	794	11.594	9.734	14.162	10.575
	Lavoratori in proprio e coadiuvanti . . . . .	—	—	—	—	—	—	166	146	166	146
	Lavoratori dipendenti . . . . .	1	1	77	46	2.490	794	11.428	9.588	13.996	10.429
6.23	<b>Cuochi, sguatter e altro personale di cucina . . . . .</b>	2	—	94	29	1.289	410	1.639	1.292	3.024	1.731
	Lavoratori in proprio e coadiuvanti . . . . .	—	—	—	—	—	—	24	6	24	6
	Lavoratori dipendenti . . . . .	2	—	94	29	1.289	410	1.615	1.286	3.000	1.725
6.31	<b>Barbieri, parrucchieri, manicure . . . . .</b>	—	—	44	37	95	94	5.599	4.612	5.738	4.743
	Lavoratori in proprio e coadiuvanti . . . . .	—	—	—	—	—	—	1.737	1.503	1.737	1.503
	Lavoratori dipendenti . . . . .	—	—	44	37	95	94	3.862	3.109	4.001	3.240
6.32	<b>Infermieri non diplomati e massaggiatori . . . . .</b>	—	—	16	5	2.843	863	119	32	2.978	900
	Lavoratori in proprio e coadiuvanti . . . . .	—	—	—	—	61	15	—	—	61	15
	Lavoratori dipendenti . . . . .	—	—	16	5	2.782	848	119	32	2.917	885
6.40	<b>Spazzaturai, disinfettatori, lustrascarpe e simili . . . . .</b>	—	—	217	116	1.799	1.602	2.532	2.118	4.548	3.836
	Lavoratori in proprio e coadiuvanti . . . . .	—	—	—	—	1	1	110	105	111	106
	Lavoratori dipendenti . . . . .	—	—	217	116	1.798	1.601	2.422	2.013	4.437	3.730
6.50	<b>Domestici, cuochi ed altri mestieri inerenti alla prestazione di servizi domestici presso famiglie private . . . . .</b>	2	—	4	2	809	95	41.122	1.215	41.937	1.312
	Lavoratori dipendenti . . . . .	2	—	4	2	809	95	41.122	1.215	41.937	1.312
6.61	<b>Soldati e graduati di carriera ed assimilati . . . . .</b>	—	—	—	—	14.579	14.566	—	—	14.579	14.566
	Lavoratori dipendenti . . . . .	—	—	—	—	14.579	14.566	—	—	14.579	14.566
6.62	<b>Vigili comunali, guardie notturne, guardacaccia e simili; vigili del fuoco . . . . .</b>	107	107	63	62	2.842	2.842	310	310	3.322	3.321
	Lavoratori dipendenti . . . . .	107	107	63	62	2.842	2.842	310	310	3.322	3.321
6.63	<b>Guardiani di fabbricati; uscieri e bidelli di uffici pubblici e privati, sagrestani . . . . .</b>	94	89	3.222	2.920	17.230	12.582	6.485	5.957	27.031	21.548
	Lavoratori in proprio e coadiuvanti . . . . .	—	—	—	—	—	—	119	111	119	111
	Lavoratori dipendenti . . . . .	94	89	3.222	2.920	17.230	12.582	6.366	5.846	26.912	21.437
6.64	<b>Portieri di case di abitazione . . . . .</b>	—	—	—	—	265	123	7.807	2.892	8.072	3.015
	Lavoratori dipendenti . . . . .	—	—	—	—	265	123	7.807	2.892	8.072	3.015
6.70	<b>Arti e mestieri vari o non specificati . . . . .</b>	44	41	4.565	3.381	1.974	1.869	2.609	2.592	9.192	7.853
	Lavoratori in proprio e coadiuvanti . . . . .	—	—	2	2	—	—	129	101	131	103
	Lavoratori dipendenti . . . . .	44	41	4.563	3.379	1.974	1.869	2.480	2.461	9.061	7.750
	<b>TOTALE . . . . .</b>	<b>23.084</b>	<b>19.787</b>	<b>184.073</b>	<b>156.738</b>	<b>176.547</b>	<b>127.153</b>	<b>239.624</b>	<b>161.011</b>	<b>623.328</b>	<b>464.689</b>
	Imprend., liberi profess., dirigit. e impieg.	2.185	1.891	24.802	19.812	117.751	80.263	63.322	49.744	208.060	151.710
	Lavoratori in proprio e coadiuvanti . . . . .	10.352	8.686	20.823	17.747	583	453	40.274	30.188	72.032	57.074
	Lavoratori dipendenti . . . . .	10.547	9.210	138.448	119.179	58.213	46.437	136.028	81.079	343.236	255.905

TAV. 6 — Famiglie e componenti per ampiezza e circoscrizione comunale

AMPIEZZA DELLE FAMIGLIE (componenti)	CENTRO PRINCIPALE		RESTANTE TERRI- TORIO COMUNALE		COMUNE		AMPIEZZA DELLE FAMIGLIE (componenti)	CENTRO PRINCIPALE		RESTANTE TERRI- TORIO COMUNALE		COMUNE	
	Famiglie	Compo- nenti	Famiglie	Compo- nenti	Famiglie	Compo- nenti		Famiglie	Compo- nenti	Famiglie	Compo- nenti	Famiglie	Compo- nenti
1 . . . . .	42.957	42.957	1.450	1.450	44.407	44.407	15 . . . . .	43	645	23	345	66	990
2 . . . . .	70.793	141.586	2.655	5.310	73.448	146.896	16 . . . . .	22	352	13	208	35	560
3 . . . . .	86.741	260.223	4.196	12.588	90.937	272.811	17 . . . . .	5	85	16	272	21	357
4 . . . . .	83.896	335.584	4.668	18.672	88.564	354.256	18 . . . . .	8	144	6	108	14	252
5 . . . . .	56.549	282.745	3.388	16.940	59.937	299.685	19 . . . . .	2	38	4	76	6	114
6 . . . . .	31.551	189.306	2.173	13.038	33.724	202.344	20 . . . . .	—	—	5	100	5	100
7 . . . . .	15.958	111.706	1.303	9.121	17.261	120.827	21 . . . . .	—	—	2	42	2	42
8 . . . . .	7.902	63.216	741	5.928	8.643	69.144	22 . . . . .	—	—	1	22	1	22
9 . . . . .	3.966	35.694	486	4.374	4.452	40.068	23 . . . . .	3	69	—	—	3	69
10 . . . . .	1.998	19.980	246	2.460	2.244	22.440	24 . . . . .	—	—	—	—	—	—
11 . . . . .	964	10.604	165	1.815	1.129	12.419	25 . . . . .	—	—	—	—	—	—
12 . . . . .	452	5.424	87	1.044	539	6.468	oltre 25 . . . . .	1	26	—	—	1	26
13 . . . . .	204	2.652	41	533	245	3.185							
14 . . . . .	68	952	45	630	113	1.582	<b>TOTALE . . .</b>	<b>404.083</b>	<b>1.503.988</b>	<b>21.714</b>	<b>95.076</b>	<b>425.797</b>	<b>1.599.064</b>

TAV. 7 — Famiglie per ampiezza e numero di componenti in condizione professionale e per circoscrizione comunale

AMPIEZZA DELLE FAMIGLIE (componenti)	FAMIGLIE CON COMPONENTI IN CONDIZIONE PROFESSIONALE											TOTALE	
	0	1	2	3	4	5	6	7	8	9 e più		Famiglie	Compo- nenti in condizione profes- sionale
										famiglie	compo- nenti		
1 . . . . .	15.392	29.015	—	—	—	—	—	—	—	—	—	44.407	29.015
2 . . . . .	14.722	49.307	9.419	—	—	—	—	—	—	—	—	73.448	68.145
3 . . . . .	6.700	61.249	20.660	2.328	—	—	—	—	—	—	—	90.937	109.553
4 . . . . .	3.058	54.957	23.203	6.803	543	—	—	—	—	—	—	88.564	123.944
5 . . . . .	1.286	29.661	19.060	7.947	1.828	155	—	—	—	—	—	59.937	99.709
6 . . . . .	473	12.751	11.310	6.586	2.184	381	39	—	—	—	—	33.724	66.004
7 . . . . .	157	4.923	5.638	4.097	1.811	521	100	14	—	—	—	17.261	39.037
8 . . . . .	63	1.788	2.486	2.360	1.299	476	143	26	2	—	—	8.643	22.472
9 . . . . .	27	676	1.104	1.242	844	370	140	36	11	2	18	4.452	13.034
10 . . . . .	13	239	468	600	512	255	110	36	8	3	28	2.244	7.302
11 . . . . .	4	77	198	290	253	179	79	35	11	3	28	1.129	4.085
12 . . . . .	3	38	77	122	117	87	49	30	9	7	67	539	2.104
13 . . . . .	1	10	27	45	61	42	27	14	13	5	51	245	1.068
14 . . . . .	—	1	4	20	22	28	14	13	3	8	74	113	570
15 . . . . .	—	1	3	8	8	18	8	6	7	7	65	66	364
16 . . . . .	—	—	2	2	7	8	6	2	5	3	27	35	195
17 . . . . .	—	—	1	—	1	1	4	4	1	9	99	21	170
18 . . . . .	—	—	1	1	1	2	3	3	2	1	10	14	84
19 . . . . .	—	—	—	—	—	2	—	—	2	2	23	6	49
20 . . . . .	—	—	—	—	—	1	1	1	1	1	11	5	37
21 . . . . .	—	—	—	—	—	—	—	—	1	1	9	2	17
22 . . . . .	—	—	—	—	—	1	—	—	—	—	—	1	5
23 . . . . .	—	—	—	—	—	—	1	—	—	2	39	3	45
24 . . . . .	—	—	—	—	—	—	—	—	—	—	—	—	—
25 . . . . .	—	—	—	—	—	—	—	—	—	—	—	—	—
oltre 25 . . . . .	—	—	—	—	—	—	—	—	1	—	—	1	8
<b>TOTALE . . .</b>	<b>41.899</b>	<b>244.693</b>	<b>93.661</b>	<b>32.451</b>	<b>9.491</b>	<b>2.527</b>	<b>724</b>	<b>220</b>	<b>77</b>	<b>54</b>	<b>549</b>	<b>425.797</b>	<b>587.016</b>



Segue Tav. 7 — Famiglie per ampiezza e numero di componenti in condizione professionale e per circoscrizione comunale

AMPIEZZA DELLE FAMIGLIE (componenti)	FAMIGLIE CON COMPONENTI IN CONDIZIONE PROFESSIONALE										TOTALE		
	0	1	2	3	4	5	6	7	8	9 e più		Famiglie	Compo- nenti in condizione profes- sionale
										famiglie	compo- nenti		
<b>CENTRO PRINCIPALE</b>													
1 . . . . .	15.080	27.877	—	—	—	—	—	—	—	—	—	42.957	27.877
2 . . . . .	14.363	47.281	9.149	—	—	—	—	—	—	—	—	70.793	65.579
3 . . . . .	6.507	58.018	19.956	2.260	—	—	—	—	—	—	—	86.741	104.710
4 . . . . .	2.953	51.729	22.248	6.444	522	—	—	—	—	—	—	83.896	117.645
5 . . . . .	1.238	27.786	18.148	7.528	1.702	147	—	—	—	—	—	58.549	94.209
6 . . . . .	452	11.852	10.715	6.157	2.005	334	36	—	—	—	—	31.551	61.659
7 . . . . .	152	4.571	5.316	3.766	1.616	447	80	10	—	—	—	15.958	35.750
8 . . . . .	57	1.653	2.316	2.164	1.168	409	113	20	2	—	—	7.902	20.328
9 . . . . .	26	618	1.020	1.132	732	302	107	22	7	—	—	3.966	11.344
10 . . . . .	13	223	430	549	448	216	87	25	5	2	19	1.998	6.358
11 . . . . .	4	71	186	257	212	146	59	20	7	2	18	964	3.360
12 . . . . .	3	36	67	108	99	74	39	19	5	2	20	452	1.687
13 . . . . .	1	10	25	41	51	31	23	9	11	2	20	204	851
14 . . . . .	—	1	2	18	15	17	6	5	2	2	20	68	311
15 . . . . .	—	1	2	6	7	11	8	3	2	3	28	43	219
16 . . . . .	—	—	2	2	4	5	3	1	3	2	18	22	118
17 . . . . .	—	—	1	—	—	—	1	1	—	2	23	5	38
18 . . . . .	—	—	1	1	—	1	2	2	1	—	—	8	44
19 . . . . .	—	—	—	—	—	2	—	—	—	—	—	2	10
20 . . . . .	—	—	—	—	—	—	—	—	—	—	—	—	—
21 . . . . .	—	—	—	—	—	—	—	—	—	—	—	—	—
22 . . . . .	—	—	—	—	—	—	—	—	—	—	—	—	—
23 . . . . .	—	—	—	—	—	—	1	—	—	2	39	3	45
24 . . . . .	—	—	—	—	—	—	—	—	—	—	—	—	—
25 . . . . .	—	—	—	—	—	—	—	—	—	—	—	—	—
oltre 25 . . . . .	—	—	—	—	—	—	—	—	1	—	—	1	8
<b>TOTALE . . . . .</b>	<b>40.849</b>	<b>231.727</b>	<b>89.584</b>	<b>30.433</b>	<b>8.581</b>	<b>2.142</b>	<b>565</b>	<b>137</b>	<b>46</b>	<b>19</b>	<b>205</b>	<b>404.083</b>	<b>552.150</b>

**RESTANTE TERRITORIO COMUNALE**

1 . . . . .	312	1.138	—	—	—	—	—	—	—	—	—	1.450	1.138
2 . . . . .	359	2.026	270	—	—	—	—	—	—	—	—	2.655	2.566
3 . . . . .	193	3.231	704	68	—	—	—	—	—	—	—	4.196	4.843
4 . . . . .	105	3.228	955	359	21	—	—	—	—	—	—	4.668	6.299
5 . . . . .	48	1.875	912	419	126	8	—	—	—	—	—	3.388	5.500
6 . . . . .	21	899	505	429	179	47	3	—	—	—	—	2.173	4.345
7 . . . . .	5	352	322	331	195	74	20	4	—	—	—	1.303	3.287
8 . . . . .	6	135	170	196	131	67	30	6	—	—	—	741	2.144
9 . . . . .	1	58	84	110	112	68	33	14	4	2	18	486	1.690
10 . . . . .	—	16	38	51	64	39	23	11	3	1	9	246	944
11 . . . . .	—	6	12	33	41	33	20	15	4	1	10	165	725
12 . . . . .	—	2	10	14	18	13	10	11	4	5	47	87	417
13 . . . . .	—	—	2	4	10	11	4	5	2	3	31	41	217
14 . . . . .	—	—	2	2	7	11	8	8	1	6	54	45	259
15 . . . . .	—	—	1	2	1	7	—	3	5	4	37	23	145
16 . . . . .	—	—	—	—	3	3	3	1	2	1	9	13	77
17 . . . . .	—	—	—	—	1	1	3	3	1	7	76	16	132
18 . . . . .	—	—	—	—	1	1	1	1	1	1	10	6	40
19 . . . . .	—	—	—	—	—	—	—	—	2	2	23	4	39
20 . . . . .	—	—	—	—	—	1	1	1	1	1	11	5	37
21 . . . . .	—	—	—	—	—	—	—	—	1	1	9	2	17
22 . . . . .	—	—	—	—	—	1	—	—	—	—	—	1	5
23 . . . . .	—	—	—	—	—	—	—	—	—	—	—	—	—
24 . . . . .	—	—	—	—	—	—	—	—	—	—	—	—	—
25 . . . . .	—	—	—	—	—	—	—	—	—	—	—	—	—
oltre 25 . . . . .	—	—	—	—	—	—	—	—	—	—	—	—	—
<b>TOTALE . . . . .</b>	<b>1.050</b>	<b>12.966</b>	<b>4.077</b>	<b>2.018</b>	<b>910</b>	<b>385</b>	<b>159</b>	<b>83</b>	<b>31</b>	<b>35</b>	<b>344</b>	<b>21.714</b>	<b>34.866</b>

TAV. 8 — Abitazioni occupate e non occupate, altri alloggi e relativi occupanti, per circoscrizione comunale

CIRCOSCRIZIONI COMUNALI	ABITAZIONI OCCUPATE						ABITAZIONI NON OCCUPATE			ALTRI ALLOGGI	
	N	Stanze		Occupanti	Numero medio		N	Stanze	Numero medio di stanze per abitazione	N	Occupanti
		totale	ad uso abitazione		di stanze per abitazione	di persone per stanza					
<b>Rioni . . . . .</b>	<b>76.838</b>	<b>299.812</b>	<b>294.101</b>	<b>384.685</b>	<b>3,9</b>	<b>1,3</b>	<b>1.066</b>	<b>4.857</b>	<b>4,6</b>	<b>4.848</b>	<b>15.542</b>
Monti . . . . .	8.576	34.564	33.832	41.972	4,0	1,2	131	562	4,3	371	1.013
Trevi . . . . .	2.137	8.668	8.371	10.009	4,1	1,2	19	89	4,7	163	413
Colonna . . . . .	1.810	7.185	6.889	8.226	4,0	1,2	30	104	3,5	156	327
Campo Marzio . . . . .	4.595	18.669	18.026	21.728	4,1	1,2	118	512	4,3	260	501
Ponte . . . . .	3.190	11.669	11.519	19.722	3,7	1,7	14	68	4,9	193	868
Parione . . . . .	2.168	8.305	8.164	12.503	3,8	1,5	12	44	3,7	134	411
Regola . . . . .	2.036	7.541	7.467	11.358	3,7	1,5	40	159	4,0	88	284
Sant'Eustachio . . . . .	1.297	5.587	5.382	6.712	4,3	1,2	10	38	3,8	81	221
Pigna . . . . .	759	3.257	3.132	3.592	4,3	1,1	21	132	6,3	55	171
Campitelli . . . . .	379	1.574	1.550	1.974	4,2	1,3	9	41	4,6	48	114
Sant'Angelo . . . . .	813	2.996	2.963	4.221	3,7	1,4	5	46	9,2	32	130
Ripa . . . . .	814	3.876	3.790	3.795	4,8	1,0	61	326	5,3	81	284
Trastevere . . . . .	7.342	25.473	25.011	41.621	3,5	1,7	85	332	3,9	1.072	4.286
Borgo . . . . .	1.937	7.255	7.174	10.752	3,7	1,5	17	84	4,9	311	931
Esquillino . . . . .	11.780	43.410	43.029	57.490	3,7	1,3	99	363	3,7	807	2.704
Ludovisi . . . . .	1.610	7.391	7.050	6.887	4,6	1,0	44	207	4,7	115	188
Sallustiano . . . . .	1.737	7.995	7.734	7.730	4,6	1,0	19	107	5,6	34	72
Castro Pretorio . . . . .	5.495	23.184	22.443	24.161	4,2	1,1	101	498	4,9	206	495
Celio . . . . .	1.758	6.036	5.998	9.255	3,4	1,5	12	53	4,4	164	613
Testaccio . . . . .	4.653	13.255	13.215	22.520	2,8	1,7	31	95	3,1	165	628
San Saba . . . . .	1.603	6.074	5.855	7.066	3,8	1,2	44	256	5,8	87	301
Prati . . . . .	10.299	45.848	45.507	51.391	4,5	1,1	144	741	5,1	225	687
<b>Quartieri . . . . .</b>	<b>187.841</b>	<b>658.103</b>	<b>652.749</b>	<b>880.986</b>	<b>3,5</b>	<b>1,3</b>	<b>6.758</b>	<b>27.283</b>	<b>4,0</b>	<b>16.818</b>	<b>65.494</b>
Flaminio . . . . .	6.568	26.994	26.679	27.714	4,1	1,0	146	634	4,7	109	331
Parioli . . . . .	4.313	21.444	21.124	18.111	5,0	0,9	237	1.242	5,2	1.041	3.822
Pinciano . . . . .	7.701	41.260	40.426	32.131	5,4	0,8	646	3.414	5,3	375	1.075
Salario . . . . .	5.195	22.295	21.922	24.263	4,3	1,1	90	452	5,0	86	186
Nomentano . . . . .	17.473	70.920	70.174	74.505	4,1	1,1	601	2.646	4,4	811	2.473
Tiburtino . . . . .	8.255	22.100	22.066	43.324	2,7	2,0	102	329	3,2	884	3.031
Prenestino-Labicano . . . . .	16.267	41.428	41.303	78.473	2,5	1,9	538	1.680	3,1	2.124	8.980
Tuscolano . . . . .	24.536	73.310	73.054	120.136	3,0	1,6	420	1.383	3,3	2.480	9.928
Appio - Latino . . . . .	19.404	61.666	61.390	91.624	3,2	1,5	264	894	3,4	1.163	4.502
Ostiense . . . . .	10.874	33.302	33.190	59.480	3,1	1,8	1.281	4.269	3,3	1.479	6.022
Portuense . . . . .	2.267	6.541	6.519	11.375	2,9	1,7	40	122	3,1	374	1.443
Gianicolense . . . . .	10.255	32.789	32.608	47.562	3,2	1,5	354	1.253	3,5	875	4.257
Aurelio . . . . .	4.470	10.870	10.800	22.351	2,4	2,1	123	475	3,9	955	4.019
Trionfale . . . . .	7.476	24.377	24.268	37.442	3,3	1,5	259	1.038	4,0	691	2.789
Della Vittoria . . . . .	14.684	57.746	57.080	65.811	3,9	1,2	264	1.040	3,9	1.494	5.790
Monte Sacro . . . . .	6.664	21.419	21.312	32.757	3,2	1,5	278	1.206	4,3	571	1.935
Trieste . . . . .	19.884	85.695	84.919	86.168	4,3	1,0	1.098	5.106	4,7	616	2.017
Tor di Quinto . . . . .	1.555	3.947	3.915	7.759	2,5	2,0	17	50	2,9	690	2.894
<b>Suburbi . . . . .</b>	<b>23.712</b>	<b>57.343</b>	<b>56.691</b>	<b>118.412</b>	<b>2,5</b>	<b>2,1</b>	<b>425</b>	<b>1.234</b>	<b>2,9</b>	<b>3.640</b>	<b>14.044</b>
Nomentano . . . . .	2.833	6.140	6.117	13.933	2,2	2,3	77	198	2,6	422	1.408
Tiburtino . . . . .	2.634	6.199	6.173	14.783	2,4	2,4	22	59	2,7	450	1.875
Prenestino-Labicano . . . . .	3.742	9.489	9.162	20.626	2,5	2,3	60	135	2,3	321	1.348
Tuscolano . . . . .	968	2.833	2.824	5.171	2,9	1,8	2	12	6,0	657	2.451
Appio - Latino . . . . .	698	1.828	1.815	3.030	2,6	1,7	8	21	2,6	64	260
Portuense . . . . .	1.923	5.091	5.052	10.168	2,6	2,0	16	55	3,4	153	584
Gianicolense . . . . .	1.764	4.668	4.586	8.659	2,6	1,9	37	134	3,6	443	1.740
Aurelio . . . . .	2.918	7.166	7.129	14.134	2,5	2,0	92	268	2,9	417	1.715
Trionfale . . . . .	3.408	8.641	8.644	18.995	2,5	2,2	73	194	2,7	483	1.657
Delle Vittorie . . . . .	1.613	4.643	4.602	7.814	2,9	1,7	34	139	4,1	207	897
Tor di Quinto . . . . .	206	600	587	1.099	2,9	1,9	4	19	4,8	23	109

Segue Tav. 8 — Abitazioni occupate e non occupate, altri alloggi e relativi occupanti, per circoscrizione comunale

CIRCOSCRIZIONI COMUNALI	ABITAZIONI OCCUPATE						ABITAZIONI NON OCCUPATE			ALTRI ALLOGGI	
	N	Stanze		Occupanti	Numero medio		N	Stanze	Numero medio di stanze per abitazione	N	Occupanti
		totale	ad uso abitazione		di stanze per abitazione	di persone per stanza					
<b>Zone statistiche dell'Agro Romano . . .</b>	<b>21.581</b>	<b>62.251</b>	<b>61.195</b>	<b>107.415</b>	<b>2,9</b>	<b>1,8</b>	<b>1.999</b>	<b>7.677</b>	<b>3,8</b>	<b>2.655</b>	<b>9.924</b>
Castel Giubileo . . . . .	433	1.225	1.209	2.222	2,8	1,8	7	15	2,1	101	395
Marcigliana . . . . .	412	1.167	1.145	2.046	2,8	1,8	20	74	3,7	39	98
Cecchina . . . . .	202	479	476	1.149	2,4	2,4	4	23	5,8	8	40
Coazzo . . . . .	144	435	415	728	3,0	1,8	4	12	3,0	17	73
Ponte Mammolo . . . . .	727	1.835	1.809	3.311	2,5	1,8	22	61	2,8	61	243
San Basilio . . . . .	372	1.098	1.088	2.767	3,0	2,5	3	9	3,0	5	33
Settecamini . . . . .	377	1.058	1.041	2.012	2,8	1,9	9	30	4,3	34	132
Tor Sapienza . . . . .	938	2.371	2.343	4.373	2,5	1,9	25	72	2,9	56	221
La Rustica . . . . .	409	1.074	1.091	2.037	2,6	1,9	32	78	2,4	18	71
Lunghezza . . . . .	165	480	472	807	2,9	1,7	10	35	3,5	43	231
Torrenova . . . . .	1.428	3.480	3.440	6.730	2,4	2,0	22	59	2,7	87	355
Torre Gaia . . . . .	758	2.208	2.157	3.712	2,9	1,7	31	150	4,8	53	190
Morena . . . . .	457	1.161	1.133	2.189	2,5	1,9	46	177	3,8	35	155
Capannelle . . . . .	394	1.215	1.190	2.099	3,1	1,8	23	64	2,8	98	306
Castel di Leva . . . . .	371	1.163	1.148	2.038	3,1	1,8	34	140	4,1	40	127
Cecchignola . . . . .	984	2.965	2.905	4.624	3,0	1,6	33	81	2,5	335	1.269
Tor de' Cenci . . . . .	146	412	409	773	2,8	1,9	11	30	2,7	33	139
Risaro . . . . .	173	500	496	735	2,9	1,5	7	36	5,1	34	120
Casaletti Mattei . . . . .	187	453	452	846	2,4	1,9	1	3	3,0	18	62
Ponte Galeria . . . . .	244	969	963	1.547	4,0	1,6	13	62	4,8	46	128
Casalotti . . . . .	416	1.343	1.245	2.183	3,2	1,8	35	138	3,9	21	66
Ottavia . . . . .	196	537	516	947	2,7	1,8	5	33	6,6	24	90
Tomba di Nerone . . . . .	1.070	2.745	2.715	4.924	2,6	1,8	61	247	4,0	68	266
La Storta . . . . .	573	1.683	1.590	2.612	2,9	1,6	22	83	3,8	60	151
Grottarossa . . . . .	127	343	331	626	2,7	1,9	2	15	7,5	20	37
Labaro . . . . .	428	1.003	1.002	2.087	2,3	2,1	16	38	2,4	83	249
Isola Farnese . . . . .	134	336	329	614	2,5	1,9	8	39	4,9	6	15
Prima Porta . . . . .	419	1.282	1.247	2.072	3,1	1,7	16	88	5,5	49	175
San Vittorino . . . . .	203	455	452	912	2,2	2,0	23	75	3,3	3	5
Finocchio . . . . .	624	1.695	1.589	2.931	2,7	1,8	48	192	4,0	40	146
Decima . . . . .	273	1.024	972	1.426	3,8	1,5	61	243	4,0	37	108
Acilia . . . . .	384	3.025	2.985	5.407	3,6	1,8	24	96	4,0	30	98
Ostia Antica . . . . .	448	1.362	1.353	2.177	3,0	1,6	16	73	4,6	45	148
Lido di Castelfusano . . . . .	42	146	146	194	3,5	1,3	6	60	10,0	15	61
Lido di Ostia . . . . .	2.421	7.736	7.688	11.543	3,2	1,5	675	2.354	3,5	313	1.264
Isola Sacra . . . . .	311	1.047	1.038	1.723	3,4	1,7	88	231	2,6	44	176
Fiumicino . . . . .	888	2.459	2.448	4.272	2,8	1,7	116	476	4,1	303	1.341
Castel di Guido . . . . .	375	994	986	1.798	2,7	1,8	15	32	2,1	59	141
Torrinquadrata . . . . .	244	689	687	1.127	2,8	1,6	13	58	4,5	20	84
Maccarese . . . . .	889	2.703	2.681	4.916	3,0	1,8	16	56	3,5	58	217
Fregene . . . . .	302	853	847	1.522	2,8	1,8	299	1.582	5,3	106	376
Palidoro . . . . .	333	950	939	1.535	2,9	1,6	27	86	3,2	35	152
Santa Maria di Galeria . . . . .	117	410	389	592	3,5	1,5	17	42	2,5	8	19
Cesano . . . . .	593	1.660	1.636	2.530	2,8	1,5	27	93	3,4	47	151
Polline e Martignana . . . . .	10	23	23	50	2,3	2,2	6	27	4,5	—	—
<b>COMUNE . . . . .</b>	<b>308.982</b>	<b>1.077.509</b>	<b>1.064.736</b>	<b>1.491.498</b>	<b>3,5</b>	<b>1,4</b>	<b>10.248</b>	<b>41.051</b>	<b>4,0</b>	<b>27.961</b>	<b>105.004</b>

TAV. 9 — Unità locali e addetti, per circoscrizione comunale e rami di attività economica

CIRCOSCRIZIONI COMUNALI	INDUSTRIE ESTRATTIVE		INDUSTRIE MANIFAT- TURIERE		COSTRUZIONI E IMPIANTI		ELETRICITÀ GAS E ACQUA		COMMERCIO		TRASPORTI E COMUNI- CAZIONI		CREDITO E ASSICU- RAZIONE		SERVIZI VARI		TOTALE	
	N	Ad- detti	N	Ad- detti	N	Ad- detti	N	Ad- detti	N	Ad- detti	N	Ad- detti	N	Ad- detti	N	Ad- detti	N	Ad- detti
<b>Rioni . . . . .</b>	<b>47</b>	<b>301</b>	<b>6.080</b>	<b>28.348</b>	<b>778</b>	<b>33.529</b>	<b>67</b>	<b>3.004</b>	<b>11.861</b>	<b>46.652</b>	<b>528</b>	<b>36.540</b>	<b>463</b>	<b>17.741</b>	<b>1.254</b>	<b>6.394</b>	<b>21.078</b>	<b>172.509</b>
Monti . . . . .	3	6	628	2.931	91	2.859	10	345	1.208	4.013	58	392	31	1.823	107	600	2.136	12.969
Trevi . . . . .	10	75	365	3.003	94	5.660	29	1.470	796	4.563	55	1.294	69	2.393	82	618	1.500	19.076
Colonna . . . . .	2	4	351	1.846	112	7.840	4	608	837	4.326	29	8.368	96	3.137	73	411	1.504	26.540
Campo Marzio . . . . .	4	18	716	3.139	70	2.729	6	62	1.190	4.535	49	572	45	1.627	126	623	2.206	13.305
Ponte . . . . .	—	—	321	959	16	908	1	98	390	1.063	15	45	10	31	35	96	788	3.200
Parione . . . . .	—	—	202	611	10	104	—	—	459	1.333	6	1.763	8	39	33	88	718	3.938
Regola . . . . .	—	—	175	545	14	97	2	20	309	894	10	13	4	127	23	61	537	1.757
Sant'Eustachio . . . . .	—	—	166	563	10	298	—	—	349	1.503	6	4	13	98	35	141	579	2.607
Pigna . . . . .	1	7	91	656	15	510	—	—	239	1.061	9	3.451	16	1.543	21	357	392	7.585
Campitelli . . . . .	—	—	52	677	3	21	—	—	67	677	3	5	3	314	5	136	133	1.830
Sant'Angelo . . . . .	—	—	51	344	6	41	—	—	205	561	4	10	2	4	6	16	274	976
Ripa . . . . .	1	2	43	278	10	172	—	—	37	94	6	18	1	14	6	22	104	600
Trastevere . . . . .	—	—	476	3.350	23	432	1	39	641	1.634	45	162	9	43	72	274	1.267	5.964
Borgo . . . . .	—	—	143	425	2	43	—	—	249	807	8	17	7	44	25	79	434	1.415
Esquilino . . . . .	2	16	555	1.793	49	748	1	105	1.180	3.847	41	8.650	18	102	124	352	1.970	15.613
Ludovisi . . . . .	4	92	211	1.086	39	1.604	3	14	320	2.540	31	262	32	2.211	62	319	702	8.128
Sallustiano . . . . .	7	15	147	891	28	1.208	4	91	347	1.482	19	469	25	2.814	40	107	617	7.077
Castro Pretorio . . . . .	8	44	381	1.427	73	4.097	6	152	1.131	6.309	67	10.607	33	665	166	1.371	1.865	24.672
Celio . . . . .	—	—	109	556	7	119	—	—	146	369	12	18	1	2	16	59	291	1.123
Testaccio . . . . .	3	14	156	830	4	26	—	—	388	1.037	15	285	5	26	33	90	604	2.308
San Saba . . . . .	—	—	55	148	16	180	—	—	85	268	6	23	3	14	6	18	171	651
Prati . . . . .	2	8	686	2.260	86	3.833	—	—	1.288	3.736	34	112	32	670	158	556	2.286	11.175
<b>Quartieri . . . . .</b>	<b>43</b>	<b>230</b>	<b>6.390</b>	<b>39.448</b>	<b>720</b>	<b>22.113</b>	<b>23</b>	<b>2.124</b>	<b>11.083</b>	<b>28.729</b>	<b>591</b>	<b>11.870</b>	<b>158</b>	<b>1.276</b>	<b>1.337</b>	<b>5.434</b>	<b>20.345</b>	<b>111.274</b>
Flaminio . . . . .	2	6	189	916	48	2.037	3	169	435	994	22	112	17	91	54	181	770	4.506
Paroli . . . . .	5	22	127	423	35	1.146	—	—	160	675	11	182	6	300	31	90	375	2.838
Pinciano . . . . .	3	9	248	5.022	74	3.582	2	7	417	1.468	60	367	15	96	61	426	880	10.977
Salario . . . . .	—	—	329	1.562	46	1.133	1	4	716	2.197	36	507	13	110	79	343	1.220	5.856
Nomentano . . . . .	4	9	547	1.498	88	3.815	1	88	1.075	2.650	47	4.747	16	81	123	435	1.901	13.323
Tiburtino . . . . .	1	1	440	4.322	16	290	1	19	549	1.413	24	337	6	30	61	159	1.098	6.571
Prenestino-Labicano . . . . .	—	—	551	2.933	34	1.088	1	23	905	2.044	22	238	5	16	107	303	1.625	6.645
Tuscolano . . . . .	4	140	853	4.478	57	1.539	1	17	1.458	3.690	83	1.285	11	49	178	625	2.645	11.823
Appio-Latino . . . . .	1	5	605	5.551	66	1.384	1	3	1.100	2.494	62	550	11	80	125	458	1.971	10.525
Ostiense . . . . .	10	45	333	4.150	20	385	5	1.692	887	3.079	43	759	16	141	68	203	1.382	10.454
Portuense . . . . .	4	13	118	1.135	7	42	—	—	149	431	13	95	1	2	7	29	299	1.747
Gianicolense . . . . .	1	7	253	1.051	17	231	2	4	490	869	20	1.740	1	2	65	154	849	4.058
Aurelio . . . . .	—	—	165	720	10	166	—	—	308	747	22	302	3	10	28	72	536	2.017
Trionfale . . . . .	1	2	296	1.816	22	343	—	—	382	1.010	19	61	4	11	43	111	767	2.854
Della Vittoria . . . . .	—	—	507	1.790	64	1.474	2	5	695	1.777	30	211	9	41	107	1.206	1.414	6.494
Monte Sacro . . . . .	2	7	157	404	26	680	—	—	302	630	12	136	4	14	36	102	539	1.973
Trieste . . . . .	2	2	584	1.802	86	2.754	2	13	923	2.217	50	199	18	195	149	494	1.814	7.676
Tor di Quinto . . . . .	3	12	88	385	4	24	1	80	132	344	15	42	2	7	15	43	260	937
<b>Suburbi . . . . .</b>	<b>5</b>	<b>41</b>	<b>560</b>	<b>5.099</b>	<b>29</b>	<b>460</b>	<b>4</b>	<b>52</b>	<b>1.147</b>	<b>2.465</b>	<b>18</b>	<b>165</b>	<b>6</b>	<b>9</b>	<b>109</b>	<b>951</b>	<b>1.878</b>	<b>9.242</b>
Nomentano . . . . .	1	5	119	1.269	11	227	1	49	152	295	5	24	—	—	13	32	302	1.901
Tiburtino . . . . .	1	3	79	1.148	—	—	—	—	111	366	1	87	1	2	7	16	200	1.622
Prenestino-Labicano . . . . .	1	1	51	627	1	1	—	—	162	343	—	—	—	—	18	38	233	1.010
Tuscolano . . . . .	—	—	22	273	—	—	—	—	62	136	—	—	—	—	6	698	90	1.107
Appio-Latino . . . . .	1	15	21	84	—	—	—	—	51	131	1	2	—	—	4	8	78	240
Portuense . . . . .	—	—	59	1.050	5	36	1	1	99	214	1	9	2	3	14	36	181	1.349
Gianicolense . . . . .	—	—	45	229	3	77	—	—	95	163	6	31	1	1	9	18	159	519
Aurelio . . . . .	—	—	69	177	5	51	2	2	172	331	2	8	—	—	13	36	263	605
Trionfale . . . . .	—	—	42	132	—	—	—	—	147	312	—	—	1	2	13	35	203	481
Della Vittoria . . . . .	—	—	52	108	3	25	—	—	89	166	—	—	1	1	12	34	157	334
Tor di Quinto . . . . .	1	17	1	2	1	43	—	—	7	8	2	4	—	—	—	—	12	74

## Seque TAV. 9 — Unità locali e addetti, per circoscrizione comunale e rami di attività economica

CIRCOSCRIZIONI COMUNALI	INDUSTRIE ESTRATTIVE		INDUSTRIE MANIFAT- TURIERE		COSTRUZIONI E IMPIANTI		ELETTRICITÀ GAS E ACQUA		COMMERCIO		TRASPORTI E COMUNI- CAZIONI		CREDITO E ASSICU- RAZIONE		SERVIZI VARI		TOTALE	
	N	Ad- detti	N	Ad- detti	N	Ad- detti	N	Ad- detti	N	Ad- detti	N	Ad- detti	N	Ad- detti	N	Ad- detti	N	Ad- detti
<b>Zone statistiche dell'Agro Romano</b>	<b>93</b>	<b>882</b>	<b>503</b>	<b>3.851</b>	<b>23</b>	<b>314</b>	<b>16</b>	<b>47</b>	<b>1.265</b>	<b>2.590</b>	<b>23</b>	<b>734</b>	<b>9</b>	<b>29</b>	<b>123</b>	<b>232</b>	<b>2.055</b>	<b>8.779</b>
Castel Giubileo. . . . .	6	23	8	778	—	—	—	—	24	48	2	3	—	—	3	3	43	855
Marcigliana . . . . .	2	10	11	93	1	2	—	—	13	21	1	7	—	—	3	5	31	138
Cecchina. . . . .	—	—	3	4	—	—	—	—	12	22	—	—	—	—	—	—	15	26
Coazzo. . . . .	—	—	1	9	—	—	—	—	1	4	—	—	—	—	—	—	2	13
Ponte Mammolo . . . . .	—	—	19	797	—	—	—	—	44	71	—	—	—	—	3	6	66	874
San Basilio . . . . .	—	—	5	9	1	1	—	—	22	40	—	—	—	—	2	4	30	54
Settecamini . . . . .	6	17	8	11	—	—	—	—	17	39	—	—	—	—	2	2	33	60
Tor Sapienza . . . . .	1	3	28	209	2	11	—	—	54	86	—	—	—	—	8	16	93	325
La Rustica . . . . .	4	15	—	—	—	—	—	—	16	22	—	—	—	—	1	1	21	38
Lunghezza . . . . .	8	128	2	3	—	—	1	7	3	5	—	—	—	—	—	—	14	143
Torrenova . . . . .	—	—	29	297	1	9	—	—	64	109	2	5	1	1	7	13	104	434
Torre Gaia . . . . .	—	—	13	373	1	6	1	1	23	39	—	—	—	—	4	4	42	423
Morena . . . . .	—	—	3	3	—	—	—	—	14	28	—	—	—	—	1	1	18	32
Capannelle . . . . .	2	110	5	19	1	37	—	—	25	165	5	685	—	—	2	5	40	1.021
Castel di Leva . . . . .	4	63	3	5	1	2	—	—	14	26	—	—	—	—	1	11	23	107
Cecchignola . . . . .	14	105	11	51	—	—	2	6	41	106	—	—	—	—	1	1	69	269
Tor de' Cenci . . . . .	14	126	1	1	—	—	—	—	5	12	—	—	—	—	—	—	20	139
Risaro . . . . .	—	—	—	—	—	—	—	—	1	1	—	—	—	—	—	—	1	1
Casaletti Mattei . . . . .	3	54	—	—	—	—	—	—	4	9	—	—	—	—	—	—	7	63
Ponte Galeria . . . . .	10	110	9	118	—	—	—	—	14	22	—	—	—	—	3	6	36	256
Casalotti. . . . .	1	14	13	14	—	—	—	—	11	16	—	—	—	—	3	3	28	47
Ottavia . . . . .	—	—	3	3	—	—	1	3	8	14	—	—	—	—	2	2	14	22
Tomba di Nerone . . . . .	1	7	23	72	—	—	1	5	46	88	—	—	—	—	6	11	77	183
La Storta . . . . .	—	—	21	41	1	37	1	1	36	64	—	—	—	—	3	3	62	146
Grottarossa . . . . .	3	22	7	124	—	—	—	—	8	18	—	—	—	—	2	2	20	166
Labaro . . . . .	—	—	14	281	1	1	1	9	21	31	—	—	—	—	1	1	38	323
Isola Farnese . . . . .	1	4	3	4	—	—	—	—	6	14	—	—	—	—	1	1	11	23
Prima Porta . . . . .	7	18	11	25	1	5	1	1	28	54	—	—	—	—	1	2	49	105
San Vittorino . . . . .	—	—	1	1	—	—	—	—	8	10	—	—	1	8	—	—	10	19
Finocchio . . . . .	—	—	14	70	—	—	—	—	26	42	—	—	—	—	2	2	42	114
Decima . . . . .	1	13	—	—	—	—	—	—	8	22	—	—	—	—	—	—	9	35
Acilia . . . . .	1	2	20	28	2	11	1	1	55	103	—	—	—	—	6	10	85	155
Ostia Antica . . . . .	—	—	12	20	—	—	—	—	30	64	—	—	—	—	3	7	45	91
Lido di Castelfusano . . . . .	—	—	—	—	—	—	1	1	7	10	—	—	—	—	—	—	8	11
Lido di Ostia . . . . .	—	—	76	257	7	88	3	10	264	595	3	12	3	9	20	44	376	1.015
Isola Sacra. . . . .	—	—	11	42	—	—	—	—	31	45	1	1	1	5	1	1	45	94
Fiumicino . . . . .	—	—	44	76	1	19	1	1	111	237	9	21	2	5	13	23	181	382
Castel di Guido . . . . .	2	25	2	1	—	—	—	—	10	23	—	—	—	—	—	—	14	49
Torrimpiastra . . . . .	—	—	11	12	—	—	—	—	8	13	—	—	—	—	1	1	20	26
Maccarese . . . . .	—	—	12	25	—	—	—	—	41	77	—	—	1	1	5	9	59	112
Fregene . . . . .	—	—	10	29	—	—	—	—	52	99	—	—	—	—	5	8	67	136
Palidoro . . . . .	1	9	5	7	1	59	—	—	9	15	—	—	—	—	1	1	17	91
Santa Maria di Galeria . . . . .	1	4	1	1	—	—	—	—	1	2	—	—	—	—	—	—	3	7
Cesano. . . . .	—	—	30	38	1	26	1	1	29	59	—	—	—	—	6	23	67	147
Polline e Martignano . . . . .	—	—	—	—	—	—	—	—	—	—	—	—	—	—	—	—	—	—
<b>COMUNE</b>	<b>188</b>	<b>1.504</b>	<b>13.533</b>	<b>76.846</b>	<b>1.550</b>	<b>56.416</b>	<b>110</b>	<b>5.227</b>	<b>25.356</b>	<b>80.436</b>	<b>1.160</b>	<b>49.309</b>	<b>636</b>	<b>19.055</b>	<b>2.823</b>	<b>13.011</b>	<b>45.356</b>	<b>301.804</b>

Comune di NAPOLI

TAV. 1 — Superficie territoriale, popolazione residente per sesso, densità, per circoscrizione comunale

CIRCOSCRIZIONI COMUNALI	SUPERFICIE TERRITORIALE <i>ha</i>	POPOLAZIONE RESIDENTE			DENSITÀ <i>ab./ha</i>
		M	F	MF	
<b>Quartieri</b> . . . . .	<b>3.790,03</b>	<b>358.684</b>	<b>403.456</b>	<b>762.140</b>	<b>201,1</b>
San Ferdinando . . . . .	117,42	20.112	22.567	*42.679	363,5
Chiaia . . . . .	270,20	33.094	40.295	73.389	271,6
San Giuseppe . . . . .	43,03	6.905	8.001	14.906	346,4
Montecalvario . . . . .	77,25	24.240	27.467	51.707	669,3
Avvocata . . . . .	118,00	27.353	32.503	59.856	507,3
Stella . . . . .	194,00	29.248	32.850	62.098	320,1
San Carlo all'Arena . . . . .	742,00	38.654	43.249	81.903	110,4
Vicaria . . . . .	64,10	16.048	14.767	30.815	480,7
San Lorenzo . . . . .	142,00	57.239	64.350	121.589	856,3
Mercato . . . . .	52,00	10.343	11.064	21.407	411,7
Pendino . . . . .	79,58	23.993	26.299	50.292	632,0
Porto . . . . .	42,50	9.901	10.041	19.942	469,2
Vomero . . . . .	710,20	35.732	43.202	78.934	111,1
Posillipo . . . . .	489,00	9.432	10.361	19.793	40,5
Fuorigrotta . . . . .	648,75	16.390	16.440	32.830	50,6
<b>Frazioni amministrative</b> . . . . .	<b>7.936,97</b>	<b>121.742</b>	<b>126.668</b>	<b>248.410</b>	<b>31,3</b>
Bagnoli . . . . .	765,40	10.182	10.738	20.920	27,3
Miano . . . . .	221,50	6.723	7.094	13.817	62,4
Piscinola . . . . .	642,00	7.316	7.652	14.968	23,3
San Giovanni a Teduccio . . . . .	228,16	17.178	18.197	35.375	155,0
Barra . . . . .	793,50	15.001	15.569	30.570	38,5
Ponticelli . . . . .	944,51	10.431	10.645	21.076	22,3
San Pietro . . . . .	534,13	6.069	6.845	13.514	25,3
Secondigliano . . . . .	435,00	17.058	17.864	34.922	80,3
Chiaiano ed Uniti . . . . .	975,17	4.939	5.161	10.100	10,4
Soccavo . . . . .	506,99	3.659	3.644	7.303	14,4
Pianura . . . . .	1.147,33	4.619	4.756	9.375	8,2
Poggioreale . . . . .	743,28	17.967	18.503	36.470	49,1
<b>COMUNE</b> . . . . .	<b>11.727,00</b>	<b>480.426</b>	<b>530.124</b>	<b>1.010.550</b>	<b>86,2</b>

TAV. 2 — Altitudine e popolazione residente del comune, delle frazioni geografiche e delle località abitate

FRAZIONI Centri Nuclei	Altitudine <i>m</i>	Popo- lazione residente	FRAZIONI Centri Nuclei	Altitudine <i>m</i>	Popo- lazione residente	FRAZIONI Centri Nuclei	Altitudine <i>m</i>	Popo- lazione residente
<b>CAMALDOLI</b> . . . . .	<b>459</b>	<b>1.686</b>	Casa di Maio . . . . .	275	113	<b>PIANURA</b> . . . . .	<b>387</b>	<b>9.519</b>
Guantai . . . . .	125	393	Casalesio II . . . . .	117	64	Pianura . . . . .	161	7.674
Calciaioli . . . . .	361	122	Casa Pacifico . . . . .	80	73	Casa Cannavino . . . . .	155	61
Camaldoli (a) . . . . .	458	13	Casa Pinto . . . . .	321	79	Masseria Grande . . . . .	177	342
Nazaret . . . . .	411	263	Cofaro . . . . .	41	84	Masseria Sartania . . . . .	141	27
Case sparse . . . . .	—	749	Cozzone . . . . .	16	307	Tavernola . . . . .	166	53
<b>CHIAIANO</b> . . . . .	<b>302</b>	<b>7.593</b>	Da Luca . . . . .	280	59	Case sparse . . . . .	—	1.362
Chiaiano . . . . .	143	4.590	Il Frullone . . . . .	179	623	<b>PISCINOLA</b> . . . . .	<b>175</b>	<b>12.293</b>
Bivio di Mugnano . . . . .	175	154	La Cintia . . . . .	103	170	Marianella . . . . .	125	5.437
Caggiano . . . . .	149	175	L'Oliva . . . . .	17	214	Piscinola . . . . .	149	6.524
Calori di Basso . . . . .	178	194	Lo Scampia . . . . .	98	121	Case sparse . . . . .	—	332
Calori di Sopra . . . . .	234	121	Magazzini Ferrovie dello Stato . . . . .	20	79	<b>PONTICELLI</b> . . . . .	<b>75</b>	<b>17.242</b>
Caraciolo . . . . .	230	274	Masseria Abate Candelora . . . . .	14	181	Cercola (g) . . . . .	14	324
Case Bisogni . . . . .	254	61	Masseria Belle Donne . . . . .	128	112	Fornonuovo (h) . . . . .	75	174
Il Portone . . . . .	239	173	Masseria Boscarello . . . . .	158	131	Ponticelli . . . . .	27	13.643
Masseria Campo d'Isola . . . . .	193	51	Masseria Cerano . . . . .	74	122	Censi dell'Arco . . . . .	70	131
Santa Croce . . . . .	151	767	Masseria Ferrara . . . . .	74	53	Il Carmine . . . . .	40	53
Tirone . . . . .	290	178	Masseria Santa Luisa . . . . .	50	57	La Madonnella . . . . .	20	258
Case sparse . . . . .	190	855	Masseria Santa Teresa . . . . .	16	50	Maranda . . . . .	14	241
<b>NAPOLI</b> . . . . .	<b>371</b>	<b>962.069</b>	Masseria Starza . . . . .	37	67	Masseria Grande . . . . .	33	41
Bagnoli (b) . . . . .	0	18.816	Orsolana . . . . .	299	159	Masseria Mendia Villani . . . . .	26	227
Barra . . . . .	4	24.561	San Martino (e) . . . . .	38	254	Masseria Pace e Sanità . . . . .	28	109
Mianella . . . . .	20	1.565	San Rocco . . . . .	162	1.202	Sambuco . . . . .	36	53
Miano . . . . .	113	9.052	Santa Maria dell'Arco . . . . .	118	27	San Pietro . . . . .	44	1.011
Napoli * (c) . . . . .	116	885.212	Santa Maria del Pozzo . . . . .	38	303	Villa Petrone . . . . .	50	63
San Giorgio a Cremano (d) . . . . .	10	277	San'Antonio all'Abbeveratoio . . . . .	17	413	Villa Pironi . . . . .	56	54
Soccavo . . . . .	52	5.521	Scassone . . . . .	7	515	Villa Visconti . . . . .	36	145
Terme Agnano . . . . .	89	627	Sommese . . . . .	7	505	Case sparse . . . . .	—	715
Argine . . . . .	15	254	Sorgente . . . . .	17	127	<b>COMUNE</b> . . . . .	<b>459</b>	<b>1.010.550</b>
Arpino . . . . .	35	36	Taverna delle Rose . . . . .	34	51		<b>0</b>	
Bottegghelle . . . . .	18	637	Torre Ingresso Astroni . . . . .	94	67			
Camaldolilli . . . . .	316	318	Torre San Domenico . . . . .	99	102			
Campanile . . . . .	197	172	Villa Sgambati . . . . .	219	89			
Cappella Tierzo . . . . .	13	110	Villa Tozzi . . . . .	147	80			
			Case sparse . . . . .	—	8.258			
			<b>NISIDA (f)</b> . . . . .	<b>109</b>	<b>148</b>			
			Nisida . . . . .	0	148			
			Case sparse . . . . .	109	148			

(a) Nucleo speciale: convento. — (b) Centro diviso con il comune di Pozzuoli. — (c) Centro che si estende nel territorio del comune di Casoria. — (d) Centro diviso con il Comune omonimo. — (e) Nucleo diviso con il comune di San Giorgio a Cremano. — (f) Isola marittima. — (g) Centro diviso con il Comune omonimo. — (h) Centro diviso con il comune di San Sebastiano a l Vesuvio.

TAV. 3 — Popolazione residente per sesso, età e stato civile

ETÀ (anni)	MASCHI						FEMMINE						TOTALE
	Celibi	Coniugati	Vedovi	Separati legalmente	Divorziati	Totale	Nubili	Coniugate	Vedove	Separate legalmente	Divorziati	Totale	
1	11.423	—	—	—	—	11.423	11.141	—	—	—	—	11.141	22.564
2	11.731	—	—	—	—	11.731	10.981	—	—	—	—	10.981	22.712
3	11.882	—	—	—	—	11.882	11.425	—	—	—	—	11.425	23.307
4	11.894	—	—	—	—	11.894	11.725	—	—	—	—	11.725	23.619
5	12.329	—	—	—	—	12.329	11.511	—	—	—	—	11.511	23.840
fino a 5	59.259	—	—	—	—	59.259	56.783	—	—	—	—	56.783	116.042
6	12.637	—	—	—	—	12.637	12.402	—	—	—	—	12.402	25.039
7	11.989	—	—	—	—	11.989	11.043	—	—	—	—	11.043	23.032
8	9.571	—	—	—	—	9.571	9.007	—	—	—	—	9.007	18.578
9	9.846	—	—	—	—	9.846	9.500	—	—	—	—	9.500	19.346
10	9.673	—	—	—	—	9.673	9.404	—	—	—	—	9.404	19.077
5-10	53.716	—	—	—	—	53.716	51.356	—	—	—	—	51.356	105.072
11	9.489	—	—	—	—	9.489	9.036	—	—	—	—	9.036	18.525
12	9.609	—	—	—	—	9.609	9.696	—	—	—	—	9.696	19.305
13	9.243	—	—	—	—	9.243	9.101	1	—	—	—	9.102	18.345
14	8.919	—	—	—	—	8.919	8.724	2	—	—	—	8.726	17.645
15	8.357	10	1	—	—	8.368	8.237	19	3	—	—	8.250	18.611
10-15	45.617	10	1	—	—	45.628	44.794	22	3	—	—	44.819	92.431
16	8.070	12	—	—	—	8.082	8.230	55	—	—	—	8.285	16.367
17	8.093	10	—	—	—	8.103	8.306	106	5	—	—	8.417	16.520
18	8.049	23	—	—	—	8.072	8.255	175	6	—	—	8.436	14.524
19	8.553	63	—	—	—	8.616	8.266	490	5	—	—	8.731	17.347
20	9.379	158	—	1	—	9.538	8.983	874	3	2	—	9.862	19.400
15-20	42.144	266	—	1	—	42.411	42.040	1.670	19	2	—	43.731	84.158
21	7.308	324	2	—	—	7.634	6.598	1.149	4	—	—	7.751	15.385
22	8.278	580	3	—	—	8.861	7.486	1.778	13	6	—	9.283	18.144
23	7.574	795	2	2	—	8.373	6.228	2.307	12	9	—	8.566	16.929
24	7.298	1.309	3	—	—	8.610	5.853	2.943	26	4	—	8.826	17.436
25	6.555	1.790	4	3	—	8.352	4.993	3.417	29	16	—	8.455	16.807
20-25	37.013	4.798	14	5	—	41.810	31.158	11.594	84	35	—	42.871	84.701
26	5.655	2.139	18	5	—	7.817	4.486	3.863	36	8	—	8.394	16.211
27	5.321	2.851	19	10	—	8.201	4.005	4.342	65	20	—	8.432	16.633
28	4.637	3.331	25	11	1	8.005	3.644	4.668	64	21	1	8.398	16.403
29	3.824	3.815	19	12	—	7.670	3.209	4.938	87	27	1	8.262	15.932
30	3.278	4.080	25	12	—	7.395	2.938	5.343	130	40	2	8.453	15.848
25-30	22.715	16.216	106	50	1	39.088	18.282	23.154	382	116	5	41.939	81.027
31	2.717	4.693	36	16	—	7.462	2.452	5.471	151	29	1	8.104	15.566
32	2.455	5.036	39	20	2	7.552	2.339	5.725	197	47	1	8.309	15.861
33	1.321	3.424	26	12	1	4.784	1.440	3.615	134	23	2	5.214	9.998
34	1.207	3.752	25	13	2	5.089	1.536	3.993	157	25	1	5.712	10.801
35	1.202	3.944	29	25	—	5.200	1.464	4.156	189	32	1	5.842	11.042
30-35	8.992	20.849	155	86	5	30.087	9.281	22.960	828	156	6	33.181	63.268
36	1.183	4.605	43	22	—	5.833	1.579	4.623	195	41	—	6.438	12.291
37	1.065	5.174	44	26	—	6.309	1.752	5.174	266	38	4	7.234	13.543
38	942	5.629	45	33	2	6.651	1.658	5.389	329	32	1	7.409	14.060
39	959	5.579	74	28	1	6.641	1.717	5.445	345	40	—	7.547	14.188
40	879	5.504	85	34	2	6.504	1.603	5.307	367	38	1	7.316	13.820
35-40	5.028	26.491	291	143	5	31.958	8.309	25.938	1.502	189	6	35.944	67.902
41	741	5.194	72	26	—	6.033	1.454	4.739	343	38	—	6.574	12.607
42	743	5.254	77	21	—	6.095	1.575	5.006	436	43	—	7.060	13.155
43	658	5.077	73	28	—	5.836	1.418	4.834	450	30	2	6.734	12.570
44	603	5.089	85	33	2	5.815	1.433	4.827	533	32	—	6.825	12.640
45	552	4.601	86	22	—	5.261	1.376	4.275	475	34	1	6.161	11.422
40-45	3.297	25.215	393	133	2	29.040	7.256	23.681	2.237	177	3	33.354	62.394
46	526	4.658	98	16	1	5.299	1.318	4.351	555	28	2	6.254	11.553
47	495	4.341	95	21	—	4.952	1.170	4.071	569	38	—	5.848	10.800
48	510	4.561	124	29	1	5.225	1.154	4.155	641	30	—	5.980	11.205
49	490	4.112	118	25	3	4.718	1.103	3.792	637	31	4	5.567	10.285
50	440	4.347	158	25	1	4.971	1.164	3.903	769	21	1	5.858	10.829
45-50	2.431	22.019	593	116	6	25.165	5.909	20.272	3.171	148	7	29.507	54.672
51	456	3.427	136	30	—	4.050	878	3.054	718	27	2	4.679	8.729
52	373	4.006	144	25	1	4.549	1.103	3.727	904	31	1	5.766	10.315
53	389	4.465	216	30	2	5.102	1.294	4.101	1.119	36	4	6.544	11.656
54	343	3.699	168	20	1	4.231	1.054	3.555	1.001	25	2	5.637	9.868
55	341	3.674	206	21	1	4.243	1.065	3.328	1.161	21	1	5.576	9.819
50-55	1.902	19.271	870	126	6	22.175	5.894	17.765	4.903	140	10	28.212	50.387
56	313	3.364	203	22	2	3.904	1.035	3.135	1.116	21	1	5.308	9.212
57	288	3.277	230	24	—	3.819	933	3.090	1.168	22	1	5.214	9.033
58	285	3.085	221	24	1	3.616	854	2.689	1.233	19	3	4.798	8.414
59	243	2.985	199	26	2	3.455	861	2.679	1.205	14	2	4.761	8.216
60	219	3.083	269	19	2	3.592	859	2.577	1.311	25	1	4.773	8.365
55-60	1.348	15.794	1.122	115	7	18.386	4.542	14.170	6.033	101	8	24.854	43.240
61	248	2.866	288	13	—	3.416	801	2.435	1.395	16	2	4.649	8.065
62	219	2.561	271	11	1	3.063	798	2.277	1.487	21	1	4.584	7.647
63	239	2.704	331	18	—	3.292	772	2.118	1.566	16	—	4.472	7.764
64	213	2.358	325	12	—	2.908	816	1.980	1.545	14	1	4.356	7.264
65	210	2.148	375	13	2	2.748	726	1.756	1.568	12	1	4.063	6.811
60-65	1.129	12.637	1.590	67	4	15.427	3.913	10.566	7.561	79	5	22.124	37.551
66	201	2.101	320	8	—	2.630	674	1.621	1.563	15	2	3.875	6.505
67	170	1.731	362	9	1	2.273	575	1.357	1.547	10	—	3.489	5.762
68	179	1.718	318	6	—	2.221	595	1.336	1.595	3	—	3.529	5.750
69	161	1.436	349	5	—	1.951	510	1.082	1.377	11	—	2.980	4.931
70	162	1.373	345	8	2	1.890	485	917	1.329	4	3	2.738	4.628
65-70	873	8.359	1.694	36	3	10.965	2.839	6.813	7.411	43	5	16.611	27.576
71	135	1.239	379	3	—	1.756	505	841	1.377	9	—	2.732	4.488
72	115	1.096	366	3	—	1.580	394	748	1.301	4	—	2.447	4.027
73	120	1.050	393	4	—	1.567	364	661	1.339	1	—	2.365	3.932
74	121	892	358	8	—	1.379	358	514	1.284	4	—	2.160	3.539
75	104	811	391	3	—	1.309	332	484	1.157	2	—	1.975	3.284
70-75	595	5.088	1.887	21	—	7.591	1.953	3.248	6.458	20	—	11.679	19.270
76	86	745	376	2	—	1.209	321	413	1.213	6	—	1.953	3.162
77	82	642	355	2	1	1.082	288	368	1.119	2	—	1.777	2.859
78	59	502	315	5	1	882	270	256	912	1	1	1.440	2.322
79	57	442	321	2	—	822	221	213	890	1	—	1.325	2.147
80	53	382	296	3	—	734	207	167	820	1	—	1.195	1.929
75-80	337	2.713	1.663	14	2	4.729	1.307	1.417	4.954	11	1	7.690	12.419
80-85	146	958	989	2	—	2.075	578	407	2.699	—	—	3.684	5.759
85-90	43	251	450	—	—	744	214	100	1.115	1	—	1.430	2.174
90-95	3	33	99	—	—	135	42	7	244	—	—	293	428
95-100	5	2	9	—	—	16	7	5	45	—	—	57	73

TAV. 4 — Popolazione residente per sesso, classe di età e circoscrizione comunale

CIRCOSCRIZIONI COMUNALI	E T À (anni compiuti)											TOTALE	
	fino a 6	6-10	10-14	14-18	18-21	21-25	25-35	35-45	45-55	55-80	60-65		oltre 65
<b>M A S C H I</b>													
<b>Quartieri . . . . .</b>	<b>51.214</b>	<b>30.032</b>	<b>27.141</b>	<b>23.584</b>	<b>18.720</b>	<b>25.059</b>	<b>51.688</b>	<b>46.834</b>	<b>36.726</b>	<b>14.352</b>	<b>12.131</b>	<b>21.203</b>	<b>358.684</b>
San Ferdinando . . . . .	2.614	1.521	1.341	1.196	995	1.542	3.122	2.702	2.285	811	721	1.262	20.112
Chiaia . . . . .	3.927	2.488	2.233	2.011	1.664	2.405	4.652	4.583	3.860	1.590	1.273	2.408	33.094
San Giuseppe . . . . .	837	471	445	411	374	486	1.037	970	791	325	279	479	6.905
Montecalvario . . . . .	3.530	1.991	1.828	1.602	1.243	1.631	3.375	3.186	2.574	947	844	1.489	24.240
Avvocata . . . . .	4.118	2.324	2.191	1.883	1.373	1.758	3.747	3.553	2.725	1.046	932	1.703	27.353
Stella . . . . .	4.475	2.581	2.302	2.089	1.627	1.978	3.966	3.648	2.778	1.089	938	1.777	29.248
San Carlo all'Arena . . . . .	5.490	3.289	2.922	2.332	1.998	2.692	5.512	4.906	4.683	1.384	1.234	2.212	38.654
Vicaria . . . . .	2.526	1.393	1.256	1.122	844	1.148	2.321	2.070	1.491	593	500	784	16.048
San Lorenzo . . . . .	8.474	5.015	4.340	3.822	3.018	4.045	8.159	7.272	5.612	2.245	1.944	3.293	57.239
Mercato . . . . .	1.774	984	919	795	565	718	1.447	1.157	912	338	290	444	10.343
Pendino . . . . .	3.971	2.104	1.830	1.536	1.208	1.624	3.382	3.072	2.331	937	763	1.235	23.993
Porto . . . . .	1.301	724	645	626	502	822	1.934	1.267	906	352	327	495	9.901
Vomero . . . . .	4.491	2.983	2.784	2.334	1.844	2.438	5.253	5.063	3.198	1.709	1.305	2.330	35.732
Posillipo . . . . .	1.149	742	779	679	514	660	1.377	1.247	980	375	329	601	9.432
Fuorigrotta . . . . .	2.537	1.422	1.326	1.146	951	1.112	2.404	2.138	1.600	611	452	691	16.390
<b>Frazioni amministrative . . . . .</b>	<b>20.682</b>	<b>11.047</b>	<b>10.119</b>	<b>9.041</b>	<b>7.068</b>	<b>9.137</b>	<b>17.487</b>	<b>14.164</b>	<b>10.614</b>	<b>4.034</b>	<b>3.296</b>	<b>5.053</b>	<b>121.742</b>
Bagnoli . . . . .	1.587	863	820	751	577	701	1.486	1.271	985	352	312	477	10.182
Miano . . . . .	1.143	652	512	496	392	501	934	794	578	243	168	310	6.723
Piscinola . . . . .	1.191	629	616	549	434	613	1.047	815	636	232	204	350	7.316
San Giovanni a Teduccio . . . . .	3.005	1.613	1.472	1.229	981	1.220	2.401	1.943	1.519	555	507	733	17.178
Barra . . . . .	2.735	1.351	1.258	1.153	837	1.123	2.107	1.720	1.258	446	388	625	15.001
Ponticelli . . . . .	1.727	954	881	810	657	840	1.460	1.218	833	332	284	435	10.431
San Pietro . . . . .	1.160	597	540	489	418	480	1.080	736	562	220	147	240	6.669
Secondigliano . . . . .	3.034	1.570	1.400	1.284	1.022	1.281	2.355	1.978	1.477	561	451	645	17.058
Chiaiano ed Uniti . . . . .	742	478	449	391	276	377	681	581	436	147	150	231	4.939
Soccavo . . . . .	648	365	332	288	187	266	466	409	303	120	91	184	3.659
Pianura . . . . .	731	416	386	352	275	363	669	538	364	171	129	225	4.619
Poggioreale . . . . .	2.979	1.559	1.453	1.249	1.012	1.372	2.801	2.161	1.663	655	465	598	17.967
<b>COMUNE . . . . .</b>	<b>71.896</b>	<b>41.079</b>	<b>37.260</b>	<b>32.625</b>	<b>25.788</b>	<b>34.196</b>	<b>69.175</b>	<b>60.998</b>	<b>47.340</b>	<b>18.386</b>	<b>15.427</b>	<b>26.256</b>	<b>480.426</b>
<b>F E M M I N E</b>													
<b>Quartieri . . . . .</b>	<b>49.413</b>	<b>28.622</b>	<b>26.719</b>	<b>24.350</b>	<b>19.261</b>	<b>25.955</b>	<b>56.928</b>	<b>54.109</b>	<b>45.812</b>	<b>19.904</b>	<b>17.827</b>	<b>34.556</b>	<b>403.456</b>
San Ferdinando . . . . .	2.438	1.432	1.344	1.253	1.017	1.400	3.244	3.205	2.864	1.194	1.066	2.110	22.567
Chiaia . . . . .	3.707	2.399	2.375	2.273	1.833	2.602	5.723	6.030	5.044	2.130	1.967	4.212	40.295
San Giuseppe . . . . .	812	507	467	421	363	518	1.160	1.124	1.002	477	387	763	8.001
Montecalvario . . . . .	3.357	1.932	1.727	1.610	1.218	1.614	3.869	3.740	3.128	1.432	1.300	2.540	27.467
Avvocata . . . . .	3.813	2.264	2.005	1.826	1.512	2.095	4.583	4.441	3.732	1.652	1.477	3.103	32.503
Stella . . . . .	4.400	2.440	2.311	2.004	1.624	2.064	4.380	4.221	3.481	1.561	1.438	2.926	32.850
San Carlo all'Arena . . . . .	5.965	3.298	3.242	2.919	2.171	2.794	6.056	5.456	4.410	1.997	1.725	3.216	43.249
Vicaria . . . . .	1.895	1.115	953	878	730	966	2.169	1.988	1.533	718	658	1.164	14.767
San Lorenzo . . . . .	8.260	4.735	4.240	3.912	3.050	3.999	8.816	8.282	7.261	3.298	2.968	5.529	64.350
Mercato . . . . .	1.765	953	872	756	557	785	1.465	1.273	1.086	423	406	723	11.064
Pendino . . . . .	3.816	1.952	1.781	1.574	1.230	1.702	3.684	3.423	2.896	1.208	1.081	1.952	26.299
Porto . . . . .	1.180	720	621	605	473	672	1.488	1.329	1.217	480	460	796	10.041
Vomero . . . . .	4.508	2.835	2.757	2.523	2.102	2.888	6.320	6.086	5.381	2.199	1.876	3.727	43.202
Posillipo . . . . .	1.096	723	722	651	521	708	1.594	1.432	1.144	496	430	844	10.361
Fuorigrotta . . . . .	2.401	1.317	1.302	1.145	860	1.148	2.377	2.079	1.633	639	588	951	16.440
<b>Frazioni amministrative . . . . .</b>	<b>19.772</b>	<b>10.332</b>	<b>9.841</b>	<b>9.047</b>	<b>7.083</b>	<b>9.165</b>	<b>18.192</b>	<b>15.189</b>	<b>11.907</b>	<b>4.950</b>	<b>4.297</b>	<b>6.893</b>	<b>126.668</b>
Bagnoli . . . . .	1.550	894	825	716	537	711	1.613	1.357	1.048	455	390	642	10.738
Miano . . . . .	1.146	585	550	484	370	488	996	864	690	266	236	419	7.094
Piscinola . . . . .	1.169	558	638	568	514	597	1.069	854	686	308	268	423	7.652
San Giovanni a Teduccio . . . . .	2.894	1.506	1.430	1.272	988	1.280	2.551	2.207	1.640	748	644	1.037	18.197
Barra . . . . .	2.556	1.246	1.203	1.083	859	1.151	2.210	1.860	1.361	572	520	948	15.569
Ponticelli . . . . .	1.621	850	863	825	599	834	1.480	1.273	984	420	380	516	10.645
San Pietro . . . . .	1.146	591	583	501	369	490	975	779	617	247	226	321	6.845
Secondigliano . . . . .	2.880	1.515	1.343	1.299	1.020	1.282	2.464	2.087	1.718	707	623	926	17.864
Chiaiano ed Uniti . . . . .	773	386	385	398	310	341	679	714	509	188	188	290	5.161
Soccavo . . . . .	605	308	295	261	211	241	499	446	341	120	131	186	3.644
Pianura . . . . .	692	420	365	349	280	364	727	552	408	161	157	281	4.756
Poggioreale . . . . .	2.740	1.473	1.361	1.291	1.026	1.386	2.929	2.196	1.905	758	534	904	18.503
<b>COMUNE . . . . .</b>	<b>69.185</b>	<b>38.954</b>	<b>36.560</b>	<b>33.397</b>	<b>26.344</b>	<b>35.120</b>	<b>75.120</b>	<b>69.298</b>	<b>57.719</b>	<b>24.854</b>	<b>22.124</b>	<b>41.449</b>	<b>530.124</b>



Segue TAV. 4 — Popolazione residente per sesso, classe di età e circoscrizione comunale

CIRCOSCRIZIONI COMUNALI	E T A (anni compiuti)											TOTALE	
	fino a 6	6-10	10-14	14-18	18-21	21-25	25-35	35-45	45-55	55-60	60-65		oltre 65
<b>M A S C H I E F E M M I N E</b>													
<b>Quartieri . . . . .</b>	<b>100.627</b>	<b>58.654</b>	<b>53.860</b>	<b>47.934</b>	<b>37.981</b>	<b>51.014</b>	<b>108.616</b>	<b>100.943</b>	<b>82.538</b>	<b>34.256</b>	<b>29.958</b>	<b>55.759</b>	<b>762.140</b>
San Ferdinando . . . . .	5.052	2.953	2.685	2.449	2.012	2.942	6.366	5.907	5.149	2.005	1.787	3.372	42.679
Chiaia . . . . .	7.634	4.887	4.608	4.284	3.497	5.007	10.375	10.613	8.904	3.720	3.240	6.620	73.389
San Giuseppe . . . . .	1.649	978	912	832	737	1.004	2.197	2.094	1.793	802	666	1.242	14.906
Montecalvario . . . . .	6.887	3.923	3.555	3.212	2.461	3.245	7.244	6.926	5.702	2.379	2.144	4.029	51.707
Avvocata . . . . .	7.931	4.588	4.196	3.709	2.885	3.853	8.330	7.994	6.457	2.698	2.409	4.806	59.856
Stella . . . . .	8.875	5.021	4.613	4.093	3.251	4.042	8.346	7.869	6.259	2.650	2.376	4.703	62.098
San Carlo all'Arena . . . . .	11.455	6.587	6.164	5.251	4.169	5.486	11.568	10.362	9.093	3.381	2.959	5.428	81.903
Vicaria . . . . .	4.421	2.508	2.209	2.000	1.574	2.114	4.490	4.058	3.024	1.311	1.158	1.948	30.815
San Lorenzo . . . . .	16.734	9.750	8.580	7.734	6.068	8.044	16.975	15.554	12.873	5.543	4.912	8.822	121.589
Mercato . . . . .	3.539	1.937	1.791	1.551	1.122	1.503	2.912	2.430	1.998	761	696	1.167	21.407
Pendino . . . . .	7.787	4.056	3.611	3.110	2.438	3.326	7.066	6.495	5.227	2.145	1.844	3.187	50.292
Porto . . . . .	2.481	1.444	1.266	1.231	975	1.494	3.422	2.596	2.123	832	787	1.291	19.942
Vomero . . . . .	8.999	5.818	5.541	4.857	3.946	5.326	11.573	11.149	8.579	3.908	3.181	6.057	78.934
Posillipo . . . . .	2.245	1.465	1.501	1.330	1.035	1.368	2.971	2.679	2.124	871	759	1.445	19.793
Fuorigrotta . . . . .	4.938	2.739	2.628	2.291	1.811	2.260	4.781	4.217	3.233	1.250	1.040	1.642	32.830
<b>Frazioni amministrative . . . . .</b>	<b>40.454</b>	<b>21.379</b>	<b>19.960</b>	<b>18.088</b>	<b>14.151</b>	<b>18.302</b>	<b>35.679</b>	<b>29.353</b>	<b>22.521</b>	<b>8.984</b>	<b>7.593</b>	<b>11.946</b>	<b>248.410</b>
Bagnoli . . . . .	3.137	1.757	1.645	1.467	1.114	1.412	3.099	2.628	2.033	807	702	1.119	20.920
Miano . . . . .	2.289	1.237	1.062	980	762	989	1.930	1.658	1.268	509	404	729	13.817
Piscinola . . . . .	2.360	1.187	1.254	1.117	948	1.210	2.116	1.669	1.322	540	472	773	14.968
San Giovanni a Teduccio . . . . .	5.899	3.119	2.902	2.501	1.969	2.500	4.952	4.150	3.159	1.303	1.151	1.770	35.375
Barra . . . . .	5.291	2.597	2.461	2.236	1.696	2.274	4.317	3.580	2.619	1.018	908	1.573	30.570
Ponticelli . . . . .	3.348	1.804	1.744	1.635	1.256	1.674	2.940	2.491	1.817	752	664	951	21.076
San Pietro . . . . .	2.306	1.188	1.123	990	787	970	2.055	1.515	1.179	467	373	561	13.514
Secondigliano . . . . .	5.914	3.085	2.743	2.583	2.042	2.563	4.819	4.065	3.195	1.268	1.074	1.571	34.922
Chiaiano ed Uniti . . . . .	1.515	864	834	789	586	718	1.360	1.295	945	335	338	521	10.100
Soccavo . . . . .	1.253	673	627	549	398	507	965	855	644	240	222	370	7.303
Pianura . . . . .	1.423	836	751	701	555	727	1.396	1.090	772	332	286	506	9.375
Poggioreale . . . . .	5.719	3.032	2.814	2.540	2.038	2.758	5.730	4.357	3.568	1.413	999	1.502	36.470
<b>COMUNE . . . . .</b>	<b>141.081</b>	<b>80.033</b>	<b>73.820</b>	<b>66.022</b>	<b>52.132</b>	<b>69.316</b>	<b>144.295</b>	<b>130.296</b>	<b>105.059</b>	<b>43.240</b>	<b>37.551</b>	<b>67.705</b>	<b>1.010.550</b>

TAV. 5 — Popolazione residente attiva, per sesso, professione, posizione nella professione e rami di attività economica

N. classificazione	PROFESSIONI — POSIZIONI NELLA PROFESSIONE	AGRICOLTURA, CACCIA E PESCA		INDUSTRIE		PUBBLICA AMMINISTRAZIONE		ALTRI RAMI		TOTALE	
		MF	M	MF	M	MF	M	MF	M	MF	M
		<b>1</b>	<b>PROFESSIONI E ARTI LIBERALI E ASSIMILATE</b>								
1.11	Insegnanti di scuole medie e superiori . . . . .	—	—	3	3	3.376	1.694	13	13	3.392	1.710
	Imprenditori, liberi professionisti, dirigenti e impiegati	—	—	3	3	3.376	1.694	5	5	3.384	1.702
	Lavoratori in proprio e coadiuvanti . . . . .	—	—	—	—	—	—	8	8	8	8
1.12	Insegnanti di educazione fisica . . . . .	—	—	—	—	90	52	16	15	106	67
	Imprenditori, liberi professionisti, dirigenti e impiegati	—	—	—	—	90	52	16	15	106	67
1.13	Maestri elementari, istitutori, precettori . . . . .	—	—	1	—	5.209	1.249	18	1	5.228	1.250
	Imprenditori, liberi professionisti, dirigenti e impiegati	—	—	1	—	5.209	1.249	18	1	5.228	1.250
1.20	Artisti, letterati, giornalisti, pubblicisti e professioni similari . . . . .	—	—	169	162	28	14	1.246	1.007	1.443	1.183
	Imprenditori, liberi professionisti, dirigenti e impiegati	—	—	169	162	28	14	1.246	1.007	1.443	1.183
1.30	Ecclesiastici e religiosi . . . . .	—	—	—	—	2.593	986	—	—	2.593	986
	Imprenditori, liberi professionisti, dirigenti e impiegati	—	—	—	—	2.593	986	—	—	2.593	986
1.41	Medici-chirurghi . . . . .	—	—	6	6	2.283	2.224	21	21	2.310	2.251
	Imprenditori, liberi professionisti, dirigenti e impiegati	—	—	6	6	2.282	2.224	21	21	2.309	2.251
	Lavoratori in proprio e coadiuvanti . . . . .	—	—	—	—	1	—	—	—	1	—
1.42	Ostetriche, infermieri diplomati, assistenti sanitari, vigilatrici scolastiche . . . . .	—	—	8	—	689	31	6	5	703	36
	Imprenditori, liberi professionisti, dirigenti e impiegati	—	—	8	—	689	31	6	5	703	36
1.43	Farmacisti . . . . .	—	—	—	—	326	246	1	1	327	247
	Imprenditori, liberi professionisti, dirigenti e impiegati	—	—	—	—	138	86	1	1	139	87
	Lavoratori in proprio e coadiuvanti . . . . .	—	—	—	—	188	160	—	—	188	160

Segue Tav. 5 — Popolazione residente attiva, per sesso, professione, posizione nella professione e rami di attività economica

N. classificazione	PROFESSIONI — POSIZIONI NELLA PROFESSIONE	AGRICOLTURA, CACCIA E PESCA		INDUSTRIE		PUBBLICA AMMINISTRAZIONE		ALTRI RAMI		TOTALE	
		MF	M	MF	M	MF	M	MF	M	MF	M
1.51	<b>Magistrati, avvocati, procuratori legali, notai . . .</b> Imprenditori, liberi professionisti, dirigenti e impiegati Lavoratori in proprio e coadiuvanti . . . . .	—	—	6	6	422	422	1.835	1.830	2.263	2.258
		—	—	6	6	422	422	1.829	1.825	2.257	2.253
		—	—	—	—	—	—	6	5	6	5
1.52	<b>Cancellieri, ufficiali giudiziari . . . . .</b> Imprenditori, liberi professionisti, dirigenti e impiegati	—	—	—	—	373	373	—	—	373	373
		—	—	—	—	373	373	—	—	373	373
1.61	<b>Ufficiali dei corpi armati dello Stato, funzionari di polizia e dei servizi di protezione . . . . .</b> Imprenditori, liberi professionisti, dirigenti e impiegati	—	—	—	—	1.006	1.006	—	—	1.006	1.006
		—	—	—	—	1.006	1.006	—	—	1.006	1.006
1.62	<b>Sottufficiali dei corpi armati dello Stato, di polizia e dei servizi di protezione . . . . .</b> Imprenditori, liberi professionisti, dirigenti e impiegati	—	—	—	—	3.061	3.061	—	—	3.061	3.061
		—	—	—	—	3.061	3.061	—	—	3.061	3.061
2	<b>PROFESSIONI AMMINISTRATIVE, TECNICHE E OPERATIVE VARIE</b>										
2.11	<b>Amministratori titolari di azienda e amministratori delegati . . . . .</b> Imprenditori, liberi professionisti, dirigenti e impiegati Lavoratori in proprio e coadiuvanti . . . . .	334	276	1.420	1.378	5	5	1.391	1.304	3.150	2.963
		279	231	1.272	1.246	5	5	1.209	1.148	2.765	2.630
		55	45	148	132	—	—	182	156	385	333
2.12	<b>Amministratori, direttori generali e categorie similari di pubblica amministrazione ed imprese private . . . . .</b> Imprenditori, liberi professionisti, dirigenti e impiegati	—	—	3	3	23	23	6	6	32	32
		—	—	3	3	23	23	6	6	32	32
2.13	<b>Contabili, ragionieri, commercialisti, statistici, impiegati amministrativi e tecnico-amministrativi; stenografi, dattilografi . . . . .</b> Imprenditori, liberi professionisti, dirigenti e impiegati Lavoratori in proprio e coadiuvanti . . . . .	52	48	6.648	5.171	11.037	8.024	16.192	13.169	33.929	26.412
		51	47	6.609	5.155	11.036	8.024	16.171	13.149	33.867	26.375
		1	1	39	16	1	—	21	20	62	37
2.21	<b>Agronomi, veterinari, ingegneri, chimici, architetti, geologi . . . . .</b> Imprenditori, liberi professionisti, dirigenti e impiegati Lavoratori in proprio e coadiuvanti . . . . .	1	1	504	490	285	270	635	632	1.425	1.393
		1	1	503	489	285	270	633	630	1.422	1.390
		—	—	1	1	—	—	2	2	3	3
2.22	<b>Periti, ufficiali di macchina e di coperta, piloti, disegnatori, telefonisti e simili . . . . .</b> Imprenditori, liberi professionisti, dirigenti e impiegati Lavoratori in proprio e coadiuvanti . . . . .	15	14	729	702	425	392	1.041	762	2.210	1.870
		15	14	720	693	425	392	1.040	761	2.200	1.860
		—	—	9	9	—	—	1	1	10	10
2.23	<b>Capitecnici, capi di officina, capistazione e altri impiegati tecnici . . . . .</b> Imprenditori, liberi professionisti, dirigenti e impiegati	—	—	753	748	261	251	555	547	1.569	1.546
		—	—	753	748	261	251	555	547	1.569	1.546
2.31	<b>Agenti di vendita e di pubblicità, mediatori e simili . . . . .</b> Imprenditori, liberi professionisti, dirigenti e impiegati Lavoratori in proprio e coadiuvanti . . . . .	—	—	—	—	—	—	1.719	1.684	1.719	1.684
		—	—	—	—	—	—	1.649	1.618	1.649	1.618
		—	—	—	—	—	—	70	66	70	66
2.32	<b>Piazzisti, viaggiatori di commercio e simili . . . . .</b> Imprenditori, liberi professionisti, dirigenti e impiegati Lavoratori in proprio e coadiuvanti . . . . .	—	—	702	696	74	72	2.080	2.031	2.856	2.799
		—	—	702	696	74	72	1.995	1.946	2.771	2.714
		—	—	—	—	—	—	85	85	85	85
2.40	<b>Professioni varie non classificate altrove . . . . .</b> Imprenditori, liberi professionisti, dirigenti e impiegati Lavoratori in proprio e coadiuvanti . . . . .	—	—	—	—	4	—	40	28	44	28
		—	—	—	—	4	—	25	13	29	13
		—	—	—	—	—	—	15	15	15	15
3	<b>ARTI E MESTIERI PARTICOLARI DELLE LAVORAZIONI AGRICOLE E FORESTALI, DELL'ALLEVAMENTO DEL BESTIAME E DELLA PESCA</b>										
3.10	<b>Coltivatori agricoli generici . . . . .</b> Lavoratori in proprio e coadiuvanti . . . . . Lavoratori dipendenti . . . . .	5.632	4.833	—	—	7	7	—	—	5.639	4.840
		3.060	2.512	—	—	—	—	—	—	3.060	2.512
		2.572	2.321	—	—	7	7	—	—	2.579	2.328
3.21	<b>Ortolani, giardinieri, floricoltori, vivaisti e simili . . . . .</b> Lavoratori in proprio e coadiuvanti . . . . . Lavoratori dipendenti . . . . .	2.326	1.607	—	—	—	—	—	—	2.326	1.607
		2.218	1.516	—	—	—	—	—	—	2.218	1.516
		108	91	—	—	—	—	—	—	108	91
3.22	<b>Vignaioli . . . . .</b> Lavoratori in proprio e coadiuvanti . . . . . Lavoratori dipendenti . . . . .	128	105	—	—	—	—	—	—	128	105
		126	104	—	—	—	—	—	—	126	104
		2	1	—	—	—	—	—	—	2	1
3.23	<b>Agrumicoltori, olivicoltori, frutticoltori . . . . .</b> Lavoratori in proprio e coadiuvanti . . . . . Lavoratori dipendenti . . . . .	488	377	—	—	—	—	—	—	488	377
		486	375	—	—	—	—	—	—	486	375
		2	2	—	—	—	—	—	—	2	2
3.24	<b>Altri coltivatori specializzati . . . . .</b> Lavoratori dipendenti . . . . .	—	—	10	10	332	321	66	66	408	397
		—	—	10	10	332	321	66	66	408	397

Segue Tav. 5 — Popolazione residente attiva, per sesso, professione, posizione nella professione e rami di attività economica

N. classificazione	PROFESSIONI — POSIZIONI NELLA PROFESSIONE	AGRICOLTURA, CACCIA E PESCA		INDUSTRIE		PUBBLICA AMMINISTRAZIONE		ALTRI RAMI		TOTALE	
		MF	M	MF	M	MF	M	MF	M	MF	M
3.30	<b>Operatori agricoli vari specializzati . . . . .</b>	<b>1.436</b>	<b>1.049</b>	<b>13</b>	<b>12</b>	—	—	<b>2</b>	<b>2</b>	<b>1.451</b>	<b>1.063</b>
	Lavoratori in proprio e coadiuvanti . . . . .	1.388	1.009	—	—	—	—	—	—	1.388	1.009
	Lavoratori dipendenti . . . . .	48	40	13	12	—	—	2	2	63	54
3.40	<b>Selvicoltori, boscaioli, carbonai . . . . .</b>	<b>66</b>	<b>65</b>	<b>1</b>	<b>1</b>	—	—	—	—	<b>67</b>	<b>66</b>
	Lavoratori in proprio e coadiuvanti . . . . .	7	7	1	1	—	—	—	—	8	8
	Lavoratori dipendenti . . . . .	59	58	—	—	—	—	—	—	59	58
3.50	<b>Allevatori, pastori, guardiani di animali . . . . .</b>	<b>167</b>	<b>153</b>	<b>18</b>	<b>18</b>	<b>11</b>	<b>11</b>	<b>65</b>	<b>65</b>	<b>261</b>	<b>247</b>
	Lavoratori in proprio e coadiuvanti . . . . .	116	103	—	—	6	6	2	2	124	111
	Lavoratori dipendenti . . . . .	51	50	18	18	5	5	63	63	137	136
3.60	<b>Pescatori, piscicoltori, cacciatori . . . . .</b>	<b>1.300</b>	<b>1.296</b>	—	—	<b>4</b>	<b>4</b>	—	—	<b>1.304</b>	<b>1.300</b>
	Lavoratori in proprio e coadiuvanti . . . . .	916	912	—	—	—	—	—	—	916	912
	Lavoratori dipendenti . . . . .	384	384	—	—	4	4	—	—	388	388
4	<b>ARTI E MESTIERI PARTICOLARI DELLA LAVORAZIONE E FABBRICAZIONE DI MATERIALI E PRODOTTI INDUSTRIALI E ARTIGIANI</b>										
4.11	<b>Mugnai, panettieri, pastai, pasticciieri, gelatieri e simili . . . . .</b>	—	—	<b>2.647</b>	<b>2.525</b>	<b>20</b>	<b>19</b>	<b>1.336</b>	<b>1.371</b>	<b>4.053</b>	<b>3.915</b>
	Lavoratori in proprio e coadiuvanti . . . . .	—	—	150	137	—	—	34	31	184	168
	Lavoratori dipendenti . . . . .	—	—	2.497	2.388	20	19	1.352	1.340	3.869	3.747
4.12	<b>Macellatori . . . . .</b>	—	—	<b>155</b>	<b>152</b>	<b>3</b>	<b>3</b>	<b>13</b>	<b>13</b>	<b>171</b>	<b>168</b>
	Lavoratori in proprio e coadiuvanti . . . . .	—	—	2	2	—	—	—	—	2	2
	Lavoratori dipendenti . . . . .	—	—	153	150	3	3	13	13	169	166
4.13	<b>Salatori e affumicatori di carne e di pesce, insaccatori, confezionatori di conserve alimentari . . . . .</b>	—	—	<b>2.648</b>	<b>704</b>	—	—	<b>32</b>	<b>30</b>	<b>2.680</b>	<b>734</b>
	Lavoratori in proprio e coadiuvanti . . . . .	—	—	14	12	—	—	—	—	14	12
	Lavoratori dipendenti . . . . .	—	—	2.634	692	—	—	32	30	2.666	722
4.14	<b>Casari . . . . .</b>	—	—	<b>22</b>	<b>19</b>	—	—	<b>1</b>	<b>1</b>	<b>23</b>	<b>20</b>
	Lavoratori in proprio e coadiuvanti . . . . .	—	—	5	4	—	—	—	—	5	4
	Lavoratori dipendenti . . . . .	—	—	17	15	—	—	1	1	18	16
4.15	<b>Frantoiani, vinificatori, birrai, maltatori, gassosai . . . . .</b>	—	—	<b>76</b>	<b>67</b>	—	—	<b>5</b>	<b>5</b>	<b>81</b>	<b>72</b>
	Lavoratori in proprio e coadiuvanti . . . . .	—	—	25	21	—	—	—	—	25	21
	Lavoratori dipendenti . . . . .	—	—	51	46	—	—	5	5	56	51
4.16	<b>Condizionatori e confezionatori del tabacco . . . . .</b>	—	—	<b>1.042</b>	<b>126</b>	—	—	—	—	<b>1.042</b>	<b>126</b>
	Lavoratori dipendenti . . . . .	—	—	1.042	126	—	—	—	—	1.042	126
4.21	<b>Filatori, tessitori, cardatori, merlettai, cordai e simili . . . . .</b>	—	—	<b>2.147</b>	<b>321</b>	<b>5</b>	<b>2</b>	<b>3</b>	<b>2</b>	<b>2.155</b>	<b>325</b>
	Lavoratori in proprio e coadiuvanti . . . . .	—	—	24	20	—	—	—	—	24	20
	Lavoratori dipendenti . . . . .	—	—	2.123	301	5	2	3	2	2.131	305
4.22	<b>Lavoratori e sgrassatori di lana, tintori e finitori di filati e tessuti, impermeabilizzatori di tessuti e simili . . . . .</b>	—	—	<b>101</b>	<b>53</b>	—	—	—	—	<b>101</b>	<b>53</b>
	Lavoratori in proprio e coadiuvanti . . . . .	—	—	6	4	—	—	—	—	6	4
	Lavoratori dipendenti . . . . .	—	—	95	49	—	—	—	—	95	49
4.31	<b>Sarti, pellicciai, cappellai, camiciai, magliai, borsettieri, tappezzieri e simili . . . . .</b>	—	—	<b>11.576</b>	<b>5.911</b>	<b>415</b>	<b>42</b>	<b>206</b>	<b>78</b>	<b>12.197</b>	<b>6.031</b>
	Lavoratori in proprio e coadiuvanti . . . . .	—	—	3.369	2.291	—	—	—	—	3.369	2.291
	Lavoratori dipendenti . . . . .	—	—	8.207	3.620	415	42	206	78	8.828	3.740
4.32	<b>Calzolai . . . . .</b>	—	—	<b>13.299</b>	<b>11.935</b>	<b>43</b>	<b>40</b>	<b>13</b>	<b>13</b>	<b>13.355</b>	<b>11.988</b>
	Lavoratori in proprio e coadiuvanti . . . . .	—	—	2.952	2.842	—	—	—	—	2.952	2.842
	Lavoratori dipendenti . . . . .	—	—	10.347	9.093	43	40	13	13	10.403	9.146
4.33	<b>Ombrellai, spazzolai, bottonieri, pettinai . . . . .</b>	—	—	<b>334</b>	<b>299</b>	—	—	<b>3</b>	<b>2</b>	<b>337</b>	<b>301</b>
	Lavoratori in proprio e coadiuvanti . . . . .	—	—	166	154	—	—	—	—	166	154
	Lavoratori dipendenti . . . . .	—	—	168	145	—	—	3	2	171	147
4.34	<b>Stiratrici, lavandaie, tintori e smacchiatori di abiti . . . . .</b>	<b>1</b>	<b>1</b>	<b>29</b>	—	<b>143</b>	<b>7</b>	<b>1.045</b>	<b>159</b>	<b>1.218</b>	<b>167</b>
	Lavoratori in proprio e coadiuvanti . . . . .	—	—	—	—	—	—	194	65	194	65
	Lavoratori dipendenti . . . . .	1	1	29	—	143	7	851	94	1.024	102
4.35	<b>Conciatori, imbalsamatori . . . . .</b>	—	—	<b>835</b>	<b>697</b>	—	—	<b>2</b>	<b>2</b>	<b>837</b>	<b>699</b>
	Lavoratori in proprio e coadiuvanti . . . . .	—	—	74	74	—	—	—	—	74	74
	Lavoratori dipendenti . . . . .	—	—	761	623	—	—	2	2	763	625
4.36	<b>Sellai, pellettieri e simili . . . . .</b>	—	—	<b>1.031</b>	<b>866</b>	<b>37</b>	<b>36</b>	<b>12</b>	<b>10</b>	<b>1.080</b>	<b>912</b>
	Lavoratori in proprio e coadiuvanti . . . . .	—	—	201	185	—	—	—	—	201	185
	Lavoratori dipendenti . . . . .	—	—	830	681	37	36	12	10	879	727

Segue TAV. 5 — Popolazione residente attiva, per sesso, professione, posizione nella professione e rami di attività economica

N. classificazione	PROFESSIONI — POSIZIONI NELLA PROFESSIONE	AGRICOLTURA, CACCIA E PESCA		INDUSTRIE		PUBBLICA AMMINISTRAZIONE		ALTRI RAMI		TOTALE	
		MF	M	MF	M	MF	M	MF	M	MF	M
		4.41	<b>Falegnami, ebanisti, mobiliari e simili</b> . . . . .	2	2	6.677	6.556	208	208	235	233
	Lavoratori in proprio e coadiuvanti . . . . .	—	—	1.749	1.738	—	—	—	—	1.749	1.738
	Lavoratori dipendenti . . . . .	2	2	4.928	4.818	208	208	235	233	5.373	5.261
4.42	<b>Astucciari, corniciali, intarsiatori e simili</b> . . . . .	—	—	591	568	10	10	22	22	623	600
	Lavoratori in proprio e coadiuvanti . . . . .	—	—	197	194	—	—	—	—	197	194
	Lavoratori dipendenti . . . . .	—	—	394	374	10	10	22	22	426	406
4.43	<b>Bottai, barilai, carradori e carpentieri in legno</b> . . . . .	—	—	766	763	23	23	26	26	815	812
	Lavoratori in proprio e coadiuvanti . . . . .	—	—	117	116	—	—	—	—	117	116
	Lavoratori dipendenti . . . . .	—	—	649	647	23	23	26	26	698	696
4.44	<b>Mobiliari in canne, vimini e giunchi; cestai, impagliatori, cappellai in paglia, scopai, sugherai e simili</b> . . . . .	—	—	123	82	—	—	1	1	124	83
	Lavoratori in proprio e coadiuvanti . . . . .	—	—	53	49	—	—	—	—	53	49
	Lavoratori dipendenti . . . . .	—	—	70	33	—	—	1	1	71	34
4.50	<b>Minatori, cavaatori ed altri mestieri inerenti alla estrazione dei minerali</b> . . . . .	1	1	264	264	—	—	—	—	265	265
	Lavoratori in proprio e coadiuvanti . . . . .	—	—	6	6	—	—	—	—	6	6
	Lavoratori dipendenti . . . . .	1	1	258	258	—	—	—	—	259	259
4.61	<b>Fonditori, fornisti, formatori</b> . . . . .	—	—	939	931	21	21	16	16	976	968
	Lavoratori in proprio e coadiuvanti . . . . .	—	—	57	57	—	—	—	—	57	57
	Lavoratori dipendenti . . . . .	—	—	882	874	21	21	16	16	919	911
4.62	<b>Laminatori, trafilatori, fucinatori, saldatori, tagliatori di prodotti meccanici e simili</b> . . . . .	1	1	5.733	5.420	268	265	294	293	6.296	5.979
	Lavoratori in proprio e coadiuvanti . . . . .	—	—	807	798	—	—	—	—	807	798
	Lavoratori dipendenti . . . . .	1	1	4.926	4.622	268	265	294	293	5.489	5.181
4.63	<b>Galvanoplastieri, temperatori, verniciatori e smaltatori di metalli</b> . . . . .	—	—	821	781	20	20	113	113	954	914
	Lavoratori in proprio e coadiuvanti . . . . .	—	—	116	115	—	—	—	—	116	115
	Lavoratori dipendenti . . . . .	—	—	705	666	20	20	113	113	838	799
4.64	<b>Meccanici di precisione, orologiai, orefici</b> . . . . .	—	—	1.385	1.318	283	281	124	120	1.792	1.717
	Lavoratori in proprio e coadiuvanti . . . . .	—	—	674	658	79	79	—	—	753	737
	Lavoratori dipendenti . . . . .	—	—	711	658	204	202	124	120	1.039	980
4.65	<b>Utensilisti e attrezzisti di officina, mobiliari in ferro</b> . . . . .	1	1	3.309	3.295	294	292	498	498	4.102	4.086
	Lavoratori in proprio e coadiuvanti . . . . .	—	—	213	212	—	—	—	—	213	212
	Lavoratori dipendenti . . . . .	1	1	3.096	3.083	294	292	498	498	3.889	3.874
4.66	<b>Montatori di apparecchi, collaudatori e riparatori meccanici, meccanici generici</b> . . . . .	—	—	4.677	4.552	271	270	562	558	5.510	5.380
	Lavoratori in proprio e coadiuvanti . . . . .	—	—	442	434	—	—	2	2	444	436
	Lavoratori dipendenti . . . . .	—	—	4.235	4.118	271	270	560	556	5.066	4.944
4.67	<b>Fabbri ferrai, ramai, ottonai, carpentieri in ferro</b> . . . . .	—	—	2.647	2.628	75	75	265	264	2.987	2.967
	Lavoratori in proprio e coadiuvanti . . . . .	—	—	472	470	—	—	—	—	472	470
	Lavoratori dipendenti . . . . .	—	—	2.175	2.158	75	75	265	264	2.515	2.497
4.71	<b>Scalpellini, tagliatori e modellatori di marmi e pietre; modellatori, formatori e gettatori di cemento, gesso e grès</b> . . . . .	—	—	873	828	3	3	—	—	876	831
	Lavoratori in proprio e coadiuvanti . . . . .	—	—	117	114	—	—	—	—	117	114
	Lavoratori dipendenti . . . . .	—	—	756	714	3	3	—	—	759	717
4.72	<b>Ceramisti, terracottai, fornai, vetrai</b> . . . . .	—	—	2.820	2.241	—	—	—	—	2.820	2.241
	Lavoratori in proprio e coadiuvanti . . . . .	—	—	140	132	—	—	—	—	140	132
	Lavoratori dipendenti . . . . .	—	—	2.680	2.109	—	—	—	—	2.680	2.109
4.73	<b>Mosaicisti, incisori, pittori, verniciatori di pietre, ceramiche e vetri</b> . . . . .	—	—	332	278	—	—	6	6	338	284
	Lavoratori in proprio e coadiuvanti . . . . .	—	—	59	58	—	—	—	—	59	58
	Lavoratori dipendenti . . . . .	—	—	273	220	—	—	6	6	279	226
4.74	<b>Capimastri, muratori, cementisti e simili</b> . . . . .	1	1	9.386	9.357	142	142	83	83	9.612	9.583
	Lavoratori in proprio e coadiuvanti . . . . .	—	—	1.599	1.597	—	—	—	—	1.599	1.597
	Lavoratori dipendenti . . . . .	1	1	7.787	7.760	142	142	83	83	8.013	7.986
4.75	<b>Stagnini, idraulici, gasisti</b> . . . . .	—	—	546	541	45	45	82	81	673	667
	Lavoratori in proprio e coadiuvanti . . . . .	—	—	209	206	—	—	—	—	209	206
	Lavoratori dipendenti . . . . .	—	—	337	335	45	45	82	81	464	461
4.76	<b>Armatori di linee ferroviarie e tramviarie, di miniere e gallerie</b> . . . . .	—	—	13	13	30	30	227	214	270	257
	Lavoratori dipendenti . . . . .	—	—	13	13	30	30	227	214	270	257
4.77	<b>Manovali edili, sterratori, stradini</b> . . . . .	1	1	8.678	8.626	51	51	11	11	8.741	8.689
	Lavoratori in proprio e coadiuvanti . . . . .	—	—	6	6	—	—	—	—	6	6
	Lavoratori dipendenti . . . . .	1	1	8.672	8.620	51	51	11	11	8.735	8.683

Seque Tav. 5 — Popolazione residente attiva, per sesso, professione, posizione nella professione e rami di attività economica

N. classificazione	PROFESSIONI — POSIZIONI NELLA PROFESSIONE	AGRICOLTURA, CACCIA E PESCA		INDUSTRIE		PUBBLICA AMMINISTRAZIONE		ALTRI RAMI		TOTALE	
		MF	M	MF	M	MF	M	MF	M	MF	M
4.81	<b>Analizzatori ed altri mestieri inerenti alle lavorazioni chimiche.</b>	—	—	959	659	4	3	5	5	968	667
	Lavoratori in proprio e coadiuvanti	—	—	37	31	—	—	—	—	37	31
	Lavoratori dipendenti	—	—	922	628	4	3	5	5	931	636
4.82	<b>Saponieri, candelai, fiammiferai, cerinai</b>	—	—	217	116	—	—	—	—	217	116
	Lavoratori in proprio e coadiuvanti	—	—	35	35	—	—	—	—	35	35
	Lavoratori dipendenti	—	—	182	81	—	—	—	—	182	81
4.83	<b>Pirotecnici e artigieri in genere</b>	—	—	80	59	42	37	—	—	122	96
	Lavoratori in proprio e coadiuvanti	—	—	25	24	—	—	—	—	25	24
	Lavoratori dipendenti	—	—	55	35	42	37	—	—	97	72
4.84	<b>Vulcanizzatori e altri mestieri inerenti alla lavorazione della gomma</b>	—	—	157	141	—	—	5	5	162	146
	Lavoratori in proprio e coadiuvanti	—	—	35	35	—	—	—	—	35	35
	Lavoratori dipendenti	—	—	122	106	—	—	5	5	127	111
4.91	<b>Cartai, cartonai e simili</b>	—	—	80	30	—	—	—	—	80	30
	Lavoratori in proprio e coadiuvanti	—	—	7	7	—	—	—	—	7	7
	Lavoratori dipendenti	—	—	73	23	—	—	—	—	73	23
4.92	<b>Cartotecnici; legatori di libri e simili</b>	—	—	835	401	12	11	6	5	853	417
	Lavoratori in proprio e coadiuvanti	—	—	176	150	—	—	—	—	176	150
	Lavoratori dipendenti	—	—	659	251	12	11	6	5	677	267
5	<b>ARTI GRAFICHE E MESTIERI INERENTI ALLA INSTALLAZIONE E FUNZIONAMENTO DI IMPIANTI E APPARECCHIATURE E ALLA CONDUZIONE DI MACCHINE MOTRICI E MEZZI DI TRASPORTO</b>										
5.11	<b>Tipografi, litografi e zincografi</b>	—	—	1.717	1.605	35	20	4	4	1.756	1.629
	Lavoratori in proprio e coadiuvanti	—	—	180	169	—	—	—	—	180	169
	Lavoratori dipendenti	—	—	1.537	1.436	35	20	4	4	1.576	1.460
5.12	<b>Fotografi</b>	—	—	470	425	20	20	8	5	498	450
	Lavoratori in proprio e coadiuvanti	—	—	313	280	—	—	—	—	313	280
	Lavoratori dipendenti	—	—	157	145	20	20	8	5	185	170
5.20	<b>Elettricisti, elettrotecnici, radiotecnici ed altri mestieri inerenti alla installazione e al funzionamento di impianti e apparecchi elettrici</b>	—	—	3.871	3.804	245	245	1.135	1.124	5.251	5.173
	Lavoratori in proprio e coadiuvanti	—	—	748	743	—	—	—	—	748	743
	Lavoratori dipendenti	—	—	3.123	3.061	245	245	1.135	1.124	4.503	4.430
5.30	<b>Operatori cinematografici ed altri mestieri inerenti alla preparazione delle scene</b>	—	—	2	2	1	1	349	349	352	352
	Lavoratori in proprio e coadiuvanti	—	—	—	—	—	—	3	3	3	3
	Lavoratori dipendenti	—	—	2	2	1	1	346	346	349	349
5.40	<b>Macchinisti e fuochisti di macchine e impianti fissi; lubrificatori</b>	—	—	1.223	1.118	130	125	141	137	1.494	1.380
	Lavoratori in proprio e coadiuvanti	—	—	16	16	—	—	—	—	16	16
	Lavoratori dipendenti	—	—	1.207	1.102	130	125	141	137	1.478	1.364
5.51	<b>Macchinisti di mezzi di trasporto, conduttori di tram e simili</b>	—	—	26	26	12	12	1.492	1.492	1.530	1.530
	Lavoratori dipendenti	—	—	26	26	12	12	1.492	1.492	1.530	1.530
5.52	<b>Autisti, conduttori di macchine agricole, motoristi di aviazione, di motoscafi e di barche a motore</b>	8	8	1.125	1.123	586	585	6.314	6.301	8.033	8.017
	Lavoratori in proprio e coadiuvanti	—	—	—	—	—	—	1.163	1.162	1.163	1.162
	Lavoratori dipendenti	8	8	1.125	1.123	586	585	5.151	5.139	6.870	6.855
5.53	<b>Draghisti, gruisti, frenatori e simili</b>	1	1	141	141	10	10	1.994	1.994	2.146	2.146
	Lavoratori dipendenti	1	1	141	141	10	10	1.994	1.994	2.146	2.146
5.60	<b>Marittimi di coperta, barcaioi ed altri mestieri similari</b>	2	2	17	17	44	44	660	660	723	723
	Lavoratori in proprio e coadiuvanti	—	—	—	—	—	—	185	185	185	185
	Lavoratori dipendenti	2	2	17	17	44	44	475	475	538	538
5.71	<b>Vetturini, carrettieri, vagonari e simili</b>	5	5	50	49	6	6	991	989	1.052	1.049
	Lavoratori in proprio e coadiuvanti	—	—	—	—	—	—	640	639	640	639
	Lavoratori dipendenti	5	5	50	49	6	6	351	350	412	410
5.72	<b>Facchini, caricatori e scaricatori</b>	3	3	579	553	101	91	6.542	6.513	7.225	7.160
	Lavoratori in proprio e coadiuvanti	—	—	—	—	—	—	1.258	1.252	1.258	1.252
	Lavoratori dipendenti	3	3	579	553	101	91	5.284	5.261	5.967	5.908
5.73	<b>Portalettere, fattorini postali e telegrafici, corrieri, messaggeri</b>	—	—	—	—	—	—	1.115	1.099	1.115	1.099
	Lavoratori in proprio e coadiuvanti	—	—	—	—	—	—	9	9	9	9
	Lavoratori dipendenti	—	—	—	—	—	—	1.106	1.090	1.106	1.090

Segue TAV. 5 — Popolazione residente attiva, per sesso, professione, posizione nella professione e rami di attività economica

N. classificazione	PROFESSIONI — POSIZIONI NELLA PROFESSIONE	AGRICOLTURA, CACCIA E PESCA		INDUSTRIE		PUBBLICA AMMINISTRAZIONE		ALTRI RAMI		TOTALE	
		MF	M	MF	M	MF	M	MF	M	MF	M
5.81	<b>Autoclavisti, pompisti, tubisti e simili . . . . .</b>	—	—	723	699	22	22	36	36	781	757
	Lavoratori in proprio e coadiuvanti . . . . .	—	—	3	3	—	—	—	—	3	3
	Lavoratori dipendenti . . . . .	—	—	720	696	22	22	36	36	778	754
5.82	<b>Pesatori, cernitori . . . . .</b>	—	—	181	98	3	3	100	98	284	199
	Lavoratori in proprio e coadiuvanti . . . . .	—	—	—	—	—	—	1	1	1	1
	Lavoratori dipendenti . . . . .	—	—	181	98	3	3	99	97	283	198
5.83	<b>Imbottiglieri, imballatori e simili . . . . .</b>	—	—	675	138	11	5	50	34	786	177
	Lavoratori in proprio e coadiuvanti . . . . .	—	—	—	—	—	—	1	1	1	1
	Lavoratori dipendenti . . . . .	—	—	675	138	11	5	49	33	785	176
6	<b>ARTI E MESTIERI PARTICOLARI DEL COM- MERCIO E DEI SERVIZI</b>										
6.11	<b>Esercenti di negozio . . . . .</b>	—	—	—	—	9	6	13.109	10.466	13.118	10.472
	Lavoratori in proprio e coadiuvanti . . . . .	—	—	—	—	9	6	12.474	9.839	12.483	9.845
	Lavoratori dipendenti . . . . .	—	—	—	—	—	—	635	627	635	627
6.12	<b>Commessi di vendita, cassieri di negozio, fattorini e simili . . . . .</b>	—	—	240	220	212	176	8.164	7.088	8.616	7.484
	Lavoratori in proprio e coadiuvanti . . . . .	—	—	—	—	—	—	26	20	26	20
	Lavoratori dipendenti . . . . .	—	—	240	220	212	176	8.138	7.068	8.590	7.464
6.13	<b>Commercianti ambulanti . . . . .</b>	—	—	—	—	—	—	9.342	8.891	9.342	8.891
	Lavoratori in proprio e coadiuvanti . . . . .	—	—	—	—	—	—	9.209	8.763	9.209	8.763
	Lavoratori dipendenti . . . . .	—	—	—	—	—	—	133	128	133	128
6.21	<b>Gestori di pubblico esercizio . . . . .</b>	—	—	—	—	—	—	2.456	1.654	2.456	1.654
	Lavoratori in proprio e coadiuvanti . . . . .	—	—	—	—	—	—	2.456	1.654	2.456	1.654
6.22	<b>Portieri d'albergo, camerieri, baristi di pubblici locali . . . . .</b>	—	—	26	20	470	139	5.664	5.123	6.160	5.282
	Lavoratori in proprio e coadiuvanti . . . . .	—	—	—	—	—	—	19	17	19	17
	Lavoratori dipendenti . . . . .	—	—	26	20	470	139	5.645	5.106	6.141	5.265
6.23	<b>Cuochi, sguatter e altro personale di cucina . . . .</b>	—	—	72	28	395	177	709	676	1.176	881
	Lavoratori in proprio e coadiuvanti . . . . .	—	—	—	—	—	—	1	1	1	1
	Lavoratori dipendenti . . . . .	—	—	72	28	395	177	708	675	1.175	880
6.31	<b>Barbieri, parrucchieri, manicure . . . . .</b>	—	—	3	3	25	22	3.542	3.373	3.570	3.398
	Lavoratori in proprio e coadiuvanti . . . . .	—	—	—	—	—	—	1.430	1.367	1.430	1.367
	Lavoratori dipendenti . . . . .	—	—	3	3	25	22	2.112	2.006	2.140	2.031
6.32	<b>Infermieri non diplomati e massaggiatori . . . . .</b>	—	—	17	11	1.509	670	37	16	1.563	697
	Lavoratori in proprio e coadiuvanti . . . . .	—	—	—	—	78	71	—	—	78	71
	Lavoratori dipendenti . . . . .	—	—	17	11	1.431	599	37	16	1.485	626
6.40	<b>Spazzaturai, disinfettatori, lustrascarpe e simili</b>	—	—	45	20	1.597	1.242	833	768	2.475	2.030
	Lavoratori in proprio e coadiuvanti . . . . .	—	—	—	—	—	—	453	451	453	451
	Lavoratori dipendenti . . . . .	—	—	45	20	1.597	1.242	380	317	2.022	1.579
6.50	<b>Domestici, cuochi ed altri mestieri inerenti alla prestazione di servizi domestici presso famiglie private . . . . .</b>	—	—	1	—	155	43	10.008	344	10.164	387
	Lavoratori dipendenti . . . . .	—	—	1	—	155	43	10.008	344	10.164	387
6.61	<b>Soldati e graduati di carriera ed assimilati . . . .</b>	—	—	—	—	6.877	6.844	—	—	6.877	6.844
	Lavoratori dipendenti . . . . .	—	—	—	—	6.877	6.844	—	—	6.877	6.844
6.62	<b>Vigili comunali, guardie notturne, guardacaccia e simili; vigili del fuoco . . . . .</b>	5	5	64	64	851	851	121	121	1.041	1.041
	Lavoratori dipendenti . . . . .	5	5	64	64	851	851	121	121	1.041	1.041
6.63	<b>Guardiani di fabbricati, uscieri e bidelli di uffici pubblici e privati, sagrestani . . . . .</b>	10	10	1.498	1.411	4.886	3.143	2.373	2.291	8.767	6.855
	Lavoratori in proprio e coadiuvanti . . . . .	—	—	—	—	—	—	29	28	29	28
	Lavoratori dipendenti . . . . .	10	10	1.498	1.411	4.886	3.143	2.344	2.263	8.738	6.827
6.64	<b>Portieri di case di abitazione . . . . .</b>	—	—	—	—	83	52	3.431	2.397	3.514	2.449
	Lavoratori dipendenti . . . . .	—	—	—	—	83	52	3.431	2.397	3.514	2.449
6.70	<b>Arti e mestieri vari o non specificati . . . . .</b>	4	3	5.451	4.412	2.693	2.179	2.029	1.870	10.177	8.464
	Lavoratori in proprio e coadiuvanti . . . . .	—	—	1	1	—	—	204	200	204	201
	Lavoratori dipendenti . . . . .	4	3	5.450	4.411	2.693	2.179	1.825	1.670	9.972	8.263
	<b>TOTALE . . . . .</b>	<b>11.991</b>	<b>9.869</b>	<b>118.061</b>	<b>99.514</b>	<b>55.380</b>	<b>39.407</b>	<b>114.999</b>	<b>93.342</b>	<b>300.431</b>	<b>242.132</b>
	Imprend., liberi profess., dirigit. e impieg.	346	293	10.755	9.207	31.380	20.235	26.425	22.698	68.906	52.433
	Lavoratori in proprio e coadiuvanti . . . . .	8.373	6.584	15.795	14.359	362	322	30.183	26.050	54.713	47.315
	Lavoratori dipendenti . . . . .	3.272	2.992	91.511	75.948	23.638	18.850	58.391	44.594	176.812	142.384

TAV. 7 — Famiglie e componenti per ampiezza e circoscrizione comunale

AMPIEZZA DELLE FAMIGLIE (componenti)	CENTRO PRINCIPALE		RESTANTE TERRI- TORIO COMUNALE		COMUNE		AMPIEZZA DELLE FAMIGLIE (componenti)	CENTRO PRINCIPALE		RESTANTE TERRI- TORIO COMUNALE		COMUNE	
	Famiglie	Compo- nenti	Famiglie	Compo- nenti	Famiglie	Compo- nenti		Famiglie	Compo- nenti	Famiglie	Compo- nenti	Famiglie	Compo- nenti
1 . . . . .	16.079	16.079	1.428	1.428	17.507	17.507	15 . . . . .	118	1.770	13	195	131	1.965
2 . . . . .	31.165	62.330	3.357	6.714	34.522	69.044	16 . . . . .	57	912	8	128	65	1.040
3 . . . . .	32.865	98.595	3.987	11.961	36.852	110.556	17 . . . . .	22	374	2	34	24	408
4 . . . . .	33.545	134.180	4.243	16.972	37.788	151.152	18 . . . . .	6	108	—	—	6	108
5 . . . . .	28.058	140.290	3.975	19.875	32.033	160.165	19 . . . . .	4	76	—	—	4	76
6 . . . . .	21.122	126.732	3.104	18.624	24.226	145.356	20 . . . . .	4	80	—	—	4	80
7 . . . . .	14.070	98.490	2.300	16.100	16.370	114.590	21 . . . . .	—	—	—	—	—	—
8 . . . . .	8.981	71.848	1.547	12.376	10.528	84.224	22 . . . . .	—	—	—	—	—	—
9 . . . . .	5.621	50.589	977	8.793	6.598	59.382	23 . . . . .	2	46	—	—	2	46
10 . . . . .	3.024	30.240	564	5.640	3.588	35.880	24 . . . . .	—	—	—	—	—	—
11 . . . . .	1.651	18.161	279	3.069	1.930	21.230	25 . . . . .	1	25	—	—	1	25
12 . . . . .	809	9.708	112	1.344	921	11.052	oltre 25 . . . . .	—	—	1	29	1	29
13 . . . . .	436	5.668	45	585	481	6.253							
14 . . . . .	215	3.010	22	308	237	3.318	<b>TOTALE . . .</b>	<b>197.855</b>	<b>869.311</b>	<b>25.964</b>	<b>124.175</b>	<b>223.819</b>	<b>993.436</b>

TAV. 7 — Famiglie per ampiezza e numero di componenti in condizione professionale e per circoscrizione comunale

AMPIEZZA DELLE FAMIGLIE (componenti)	FAMIGLIE CON COMPONENTI IN CONDIZIONE PROFESSIONALE										TOTALE		
	0	1	2	3	4	5	6	7	8	9 e più		Famiglie	Compo- nenti in condizione profes- sionale
										famiglie	compo- nenti		

## C O M U N E

1 . . . . .	10.040	7.467	—	—	—	—	—	—	—	—	—	—	—	17.507	7.467
2 . . . . .	9.700	22.000	2.822	—	—	—	—	—	—	—	—	—	—	34.522	27.644
3 . . . . .	5.081	24.557	6.679	535	—	—	—	—	—	—	—	—	—	36.852	39.520
4 . . . . .	2.726	25.020	7.969	1.907	166	—	—	—	—	—	—	—	—	37.788	47.343
5 . . . . .	1.566	19.635	7.489	2.649	627	67	—	—	—	—	—	—	—	32.033	45.403
6 . . . . .	777	13.617	6.123	2.686	829	177	17	—	—	—	—	—	—	24.226	38.224
7 . . . . .	361	8.094	4.386	2.296	929	242	59	3	—	—	—	—	—	16.370	29.055
8 . . . . .	178	4.353	2.986	1.820	815	266	76	26	8	—	—	—	—	10.528	21.077
9 . . . . .	74	2.283	1.898	1.342	651	254	78	13	5	—	—	—	—	6.598	14.578
10 . . . . .	22	987	1.031	807	476	178	68	17	2	—	—	—	—	3.588	8.807
11 . . . . .	11	393	520	487	311	139	52	10	7	—	—	—	—	1.930	5.271
12 . . . . .	6	130	251	223	166	78	39	14	6	3	27	921	2.777	921	2.777
13 . . . . .	1	37	99	142	103	60	24	9	5	1	9	481	1.629	481	1.629
14 . . . . .	—	20	38	72	57	29	14	6	1	—	—	237	819	237	819
15 . . . . .	1	4	24	40	26	22	10	4	—	—	—	131	474	131	474
16 . . . . .	—	2	7	19	16	10	6	5	—	—	—	65	258	65	258
17 . . . . .	—	1	3	6	5	4	2	1	1	1	9	24	101	24	101
18 . . . . .	—	1	—	1	2	1	1	—	—	—	—	6	23	6	23
19 . . . . .	—	—	—	—	2	1	1	—	—	—	—	4	19	4	19
20 . . . . .	—	—	—	—	—	1	2	—	1	—	—	4	25	4	25
21 . . . . .	—	—	—	—	—	—	—	—	—	—	—	—	—	—	—
22 . . . . .	—	—	—	—	—	—	—	—	—	—	—	—	—	—	—
23 . . . . .	—	—	—	—	—	2	—	—	—	—	—	2	10	2	10
24 . . . . .	—	—	—	—	—	—	—	—	—	—	—	—	—	—	—
25 . . . . .	—	—	—	—	1	—	—	—	—	—	—	1	4	1	4
oltre 25 . . . . .	—	—	—	—	—	1	—	—	—	—	—	1	5	1	5
<b>TOTALE . . .</b>	<b>30.544</b>	<b>128.601</b>	<b>42.325</b>	<b>15.037</b>	<b>5.182</b>	<b>1.532</b>	<b>449</b>	<b>108</b>	<b>36</b>	<b>5</b>	<b>45</b>	<b>223.819</b>	<b>290.533</b>	<b>223.819</b>	<b>290.533</b>

Seque Tav. 7 — Famiglie per ampiezza e numero di componenti in condizione professionale e per circoscrizione comunale

AMPIEZZA DELLE FAMIGLIE (componenti)	FAMIGLIE CON COMPONENTI IN CONDIZIONE PROFESSIONALE											TOTALE		
	0	1	2	3	4	5	6	7	8	9 e più		Famiglie	Compo- nenti in condizione profes- sionale	
										famiglie	compo- nenti			
<b>CENTRO PRINCIPALE</b>														
1 . . . . .	9.246	6.833	—	—	—	—	—	—	—	—	—	—	16.079	6.833
2 . . . . .	8.760	19.850	2.555	—	—	—	—	—	—	—	—	—	31.165	24.960
3 . . . . .	4.528	21.874	5.986	477	—	—	—	—	—	—	—	—	32.865	35.277
4 . . . . .	2.405	22.210	7.098	1.685	147	—	—	—	—	—	—	—	33.545	42.049
5 . . . . .	1.380	17.165	6.582	2.330	544	57	—	—	—	—	—	—	28.058	39.780
6 . . . . .	677	11.840	5.366	2.347	728	151	13	—	—	—	—	—	21.122	33.358
7 . . . . .	311	6.941	3.779	1.973	801	213	50	2	—	—	—	—	14.070	25.001
8 . . . . .	154	3.697	2.549	1.564	699	227	65	22	4	—	—	—	8.981	17.994
9 . . . . .	63	1.935	1.613	1.151	564	217	64	11	3	—	—	—	5.621	12.440
10 . . . . .	22	825	865	684	404	150	57	15	2	—	—	—	3.024	7.436
11 . . . . .	9	337	445	417	266	120	44	9	4	—	—	—	1.651	4.501
12 . . . . .	6	110	222	203	146	71	34	12	4	1	9	—	809	2.431
13 . . . . .	1	34	91	129	93	55	22	8	3	—	—	—	436	1.462
14 . . . . .	—	18	35	65	52	27	12	5	1	—	—	—	215	741
15 . . . . .	1	4	21	35	24	20	9	4	—	—	—	—	118	429
16 . . . . .	—	2	6	17	14	9	5	4	—	—	—	—	57	224
17 . . . . .	—	1	2	6	5	3	2	1	1	1	9	—	22	94
18 . . . . .	—	1	—	1	2	1	1	—	—	—	—	—	6	23
19 . . . . .	—	—	—	—	2	1	1	—	—	—	—	—	4	19
20 . . . . .	—	—	—	—	—	1	2	—	1	—	—	—	4	25
21 . . . . .	—	—	—	—	—	—	—	—	—	—	—	—	—	—
22 . . . . .	—	—	—	—	—	—	—	—	—	—	—	—	—	—
23 . . . . .	—	—	—	—	—	2	—	—	—	—	—	—	2	10
24 . . . . .	—	—	—	—	—	—	—	—	—	—	—	—	—	—
25 . . . . .	—	—	—	—	1	—	—	—	—	—	—	—	1	4
oltre 25 . . . . .	—	—	—	—	—	—	—	—	—	—	—	—	—	—
<b>TOTALE . . . . .</b>	<b>27.563</b>	<b>113.677</b>	<b>37.215</b>	<b>13.084</b>	<b>4.492</b>	<b>1.325</b>	<b>381</b>	<b>93</b>	<b>23</b>	<b>2</b>	<b>18</b>	<b>197.855</b>	<b>255.091</b>	

**RESTANTE TERRITORIO COMUNALE**

1 . . . . .	794	634	—	—	—	—	—	—	—	—	—	—	1.428	634
2 . . . . .	940	2.150	267	—	—	—	—	—	—	—	—	—	3.357	2.684
3 . . . . .	553	2.683	693	58	—	—	—	—	—	—	—	—	3.987	4.243
4 . . . . .	321	2.810	871	222	19	—	—	—	—	—	—	—	4.243	5.294
5 . . . . .	186	2.470	907	319	83	10	—	—	—	—	—	—	3.975	5.623
6 . . . . .	100	1.777	757	339	101	26	4	—	—	—	—	—	3.104	4.866
7 . . . . .	50	1.153	607	323	128	29	9	1	—	—	—	—	2.300	4.054
8 . . . . .	24	656	437	256	116	39	11	4	4	—	—	—	1.547	3.083
9 . . . . .	11	348	285	191	87	37	14	2	2	—	—	—	977	2.138
10 . . . . .	—	162	166	123	72	28	11	2	—	—	—	—	564	1.371
11 . . . . .	2	56	75	70	45	19	8	1	3	—	—	—	279	770
12 . . . . .	—	20	29	25	20	7	5	2	2	2	18	—	112	346
13 . . . . .	—	3	8	13	10	5	2	1	2	1	9	—	45	167
14 . . . . .	—	2	3	7	5	2	2	1	—	—	—	—	22	78
15 . . . . .	—	—	3	5	2	2	1	—	—	—	—	—	13	45
16 . . . . .	—	—	1	2	2	1	1	1	—	—	—	—	8	34
17 . . . . .	—	—	1	—	—	1	—	—	—	—	—	—	2	7
18 . . . . .	—	—	—	—	—	—	—	—	—	—	—	—	—	—
19 . . . . .	—	—	—	—	—	—	—	—	—	—	—	—	—	—
20 . . . . .	—	—	—	—	—	—	—	—	—	—	—	—	—	—
21 . . . . .	—	—	—	—	—	—	—	—	—	—	—	—	—	—
22 . . . . .	—	—	—	—	—	—	—	—	—	—	—	—	—	—
23 . . . . .	—	—	—	—	—	—	—	—	—	—	—	—	—	—
24 . . . . .	—	—	—	—	—	—	—	—	—	—	—	—	—	—
25 . . . . .	—	—	—	—	—	—	—	—	—	—	—	—	—	—
oltre 25 . . . . .	—	—	—	—	—	1	—	—	—	—	—	—	1	5
<b>TOTALE . . . . .</b>	<b>2.981</b>	<b>14.924</b>	<b>5.110</b>	<b>1.953</b>	<b>690</b>	<b>207</b>	<b>68</b>	<b>15</b>	<b>13</b>	<b>3</b>	<b>27</b>	<b>25.964</b>	<b>35.442</b>	



TAV. 8 — Abitazioni occupate e non occupate, altri alloggi e relativi occupanti, per circoscrizione comunale

CIRCOSCRIZIONI COMUNALI	ABITAZIONI OCCUPATE						ABITAZIONI NON OCCUPATE			ALTRI ALLOGGI	
	N	Stanze		Occupanti	Numero medio		N	Stanze	Numero medio di stanze per abitazione	N	Occupanti
		totale	ad uso abitazione		di stanze per abitazione	di persone per stanza					
<b>Quartieri . . . . .</b>	<b>140.292</b>	<b>392.653</b>	<b>389.007</b>	<b>726.315</b>	<b>2,8</b>	<b>1,9</b>	<b>2.135</b>	<b>7.433</b>	<b>3,5</b>	<b>5.888</b>	<b>21.211</b>
San Ferdinando . . . . .	8.182	26.855	26.265	40.996	3,3	1,6	132	514	3,9	190	631
Chiaia . . . . .	14.619	53.113	52.500	70.117	3,6	1,3	269	1.148	4,3	408	1.608
San Giuseppe . . . . .	2.972	10.168	9.851	14.284	3,4	1,5	33	123	3,7	90	218
Montecalvario . . . . .	9.910	25.256	25.026	50.674	2,5	2,0	115	365	3,2	202	662
Avvocata . . . . .	11.442	31.861	31.616	57.420	2,8	1,8	134	445	3,3	282	925
Stella . . . . .	10.999	27.940	27.769	59.716	2,5	2,2	89	218	2,4	204	876
San Carlo all'Arena . . . . .	14.115	31.798	31.683	75.905	2,3	2,4	115	308	2,7	753	3.260
Vicaria . . . . .	4.412	12.109	12.054	27.297	2,7	2,3	45	122	2,7	623	2.975
San Lorenzo . . . . .	22.205	55.612	55.207	118.193	2,5	2,1	167	437	2,6	405	1.406
Mercato . . . . .	3.421	6.497	6.474	19.389	1,9	3,0	33	56	1,7	366	1.913
Pendino . . . . .	8.914	23.563	23.337	47.871	2,6	2,1	117	329	2,8	717	1.621
Porto . . . . .	3.502	10.222	10.027	18.555	2,9	1,9	25	98	3,9	135	368
Vomero . . . . .	16.132	53.550	53.223	77.100	3,3	1,4	626	2.480	3,9	397	1.813
Posillipo . . . . .	3.817	11.482	11.395	18.493	3,0	1,6	151	625	4,1	110	482
Fuorigrotta . . . . .	5.650	12.627	12.580	30.305	2,2	2,4	84	215	2,6	1.006	2.453
<b>Frazione amministrative . . . . .</b>	<b>46.140</b>	<b>83.918</b>	<b>83.317</b>	<b>237.355</b>	<b>1,8</b>	<b>2,8</b>	<b>742</b>	<b>1.523</b>	<b>2,1</b>	<b>1.743</b>	<b>8.078</b>
Bagnoli . . . . .	3.627	9.281	9.232	19.424	2,6	2,1	95	295	3,1	275	1.301
Miano . . . . .	2.572	4.352	4.333	13.077	1,7	3,0	45	67	1,5	84	386
Piscinola . . . . .	2.955	4.751	4.732	14.760	1,6	3,1	35	60	1,7	39	148
San Giovanni a Teduccio . . . . .	6.338	11.876	11.830	34.459	1,9	2,9	45	88	2,0	143	659
Barra . . . . .	5.701	10.366	10.262	29.938	1,8	2,9	118	296	2,5	63	244
Ponticelli . . . . .	4.138	6.919	6.849	20.852	1,7	3,0	53	93	1,8	39	138
San Pietro . . . . .	2.655	3.918	3.900	13.185	1,5	3,4	16	23	1,4	35	135
Secondigliano . . . . .	6.641	11.239	11.172	33.872	1,7	3,0	77	124	1,6	128	594
Chiaiano ed Uniti . . . . .	1.963	3.719	3.659	9.773	1,9	2,7	34	73	2,1	24	100
Soccavo . . . . .	1.437	2.040	2.016	7.255	1,4	3,6	16	20	1,3	10	48
Pianura . . . . .	1.914	2.607	2.578	9.279	1,4	3,6	82	99	1,2	23	96
Poggioreale . . . . .	6.199	12.850	12.754	31.481	2,1	2,5	126	285	2,3	880	4.229
<b>COMUNE . . . . .</b>	<b>186.432</b>	<b>476.571</b>	<b>472.324</b>	<b>963.670</b>	<b>2,6</b>	<b>2,0</b>	<b>2.877</b>	<b>8.956</b>	<b>3,1</b>	<b>7.631</b>	<b>29.289</b>

TAV. 9 — Unità locali e addetti, per circoscrizione comunale e rami di attività economica

CIRCOSCRIZIONI COMUNALI	INDUSTRIE ESTRATTIVE		INDUSTRIE MANIFATTURIERE		COSTRUZIONI E IMPIANTI		ELETTRICITÀ GAS E ACQUA		COMMERCIO		TRASPORTI E COMUNICAZIONI		CREDITO E ASSICURAZIONE		SERVIZI VARI		TOTALE	
	N	Ad-detti	N	Ad-detti	N	Ad-detti	N	Ad-detti	N	Ad-detti	N	Ad-detti	N	Ad-detti	N	Ad-detti	N	Ad-detti
<b>Quartieri . . . . .</b>	<b>13</b>	<b>54</b>	<b>7.414</b>	<b>36.237</b>	<b>937</b>	<b>8.835</b>	<b>26</b>	<b>3.062</b>	<b>12.398</b>	<b>33.806</b>	<b>1.422</b>	<b>17.380</b>	<b>365</b>	<b>6.267</b>	<b>1.329</b>	<b>10.319</b>	<b>23.904</b>	<b>115.960</b>
San Ferdinando . . . . .	2	7	643	2.618	157	2.050	9	1.052	1.203	4.243	217	3.037	49	1.995	142	877	2.425	15.879
Chiaia . . . . .	2	5	675	1.942	173	2.481	2	203	970	2.587	229	568	25	141	145	505	2.221	8.432
San Giuseppe . . . . .	1	1	437	1.564	80	613	3	591	809	2.678	40	614	36	2.781	85	5.868	1.491	14.710
Montecalvario . . . . .	—	—	542	1.278	46	175	—	—	867	2.269	77	105	21	60	103	280	1.656	4.167
Avvocata . . . . .	—	—	473	1.813	61	344	—	—	556	1.319	57	426	13	139	89	253	1.249	4.294
Stella . . . . .	2	6	502	2.323	26	185	—	—	518	1.082	63	88	13	38	65	125	1.189	3.847
San Carlo all'Arena . . . . .	2	25	596	5.572	43	181	—	—	606	1.369	82	327	14	36	80	204	1.423	7.714
Vicaria . . . . .	—	—	294	2.862	11	94	3	25	351	942	39	247	7	23	30	135	735	4.328
San Lorenzo . . . . .	—	—	1.401	5.204	80	516	3	898	2.256	5.462	193	5.445	50	272	252	857	4.235	18.654
Mercato . . . . .	—	—	152	2.384	7	41	1	245	311	1.035	26	150	6	32	34	91	537	3.978
Pendino . . . . .	—	—	866	2.668	51	400	—	—	2.073	5.518	108	850	41	246	102	486	3.241	10.168
Porto . . . . .	1	1	311	3.685	64	656	1	17	729	2.703	157	4.876	56	399	65	240	1.384	12.577
Vomero . . . . .	2	6	381	1.217	101	863	3	28	787	1.824	70	305	23	77	97	305	1.464	4.625
Posillipo . . . . .	—	—	41	96	23	98	—	—	156	365	43	316	3	9	14	31	280	915
Fuorigrotta . . . . .	1	3	100	1.011	14	138	1	3	203	410	21	26	8	19	26	62	374	1.672
<b>Frazioni amministrative . . . . .</b>	<b>8</b>	<b>62</b>	<b>1.263</b>	<b>26.161</b>	<b>53</b>	<b>938</b>	<b>8</b>	<b>632</b>	<b>2.259</b>	<b>5.632</b>	<b>199</b>	<b>11.612</b>	<b>49</b>	<b>172</b>	<b>318</b>	<b>763</b>	<b>4.157</b>	<b>45.972</b>
Bagnoli . . . . .	—	—	66	4.015	12	668	2	21	214	487	19	112	6	21	34	90	353	5.414
Miano . . . . .	—	—	20	37	3	48	—	—	101	193	5	6	1	2	17	24	147	310
Piscinola . . . . .	1	29	30	49	—	—	—	—	109	219	4	5	1	1	19	30	164	333
San Giovanni a Teduccio . . . . .	2	21	246	4.985	3	9	3	213	363	852	38	1.059	8	29	51	104	714	7.272
Barra . . . . .	—	—	122	3.644	1	10	—	—	233	791	21	27	5	14	34	53	416	4.539
Ponticelli . . . . .	—	—	99	407	11	43	—	—	161	350	5	13	3	10	25	49	307	872
San Pietro . . . . .	—	—	83	650	5	21	—	—	114	184	19	124	2	9	11	13	234	1.001
Secondigliano . . . . .	—	—	175	771	6	60	—	—	298	561	39	74	7	24	45	83	570	1.573
Chiaiano ed Uniti . . . . .	—	—	24	86	1	1	—	—	79	151	3	6	3	6	15	20	125	270
Soccavo . . . . .	1	1	10	16	—	—	—	—	45	71	—	—	1	2	10	14	67	104
Pianura . . . . .	4	11	21	32	—	—	—	—	62	108	—	—	1	2	11	24	99	177
Poggioreale . . . . .	—	—	165	6.878	8	59	1	17	293	843	30	9.643	4	9	25	53	526	17.307
Zona Industriale . . . . .	—	—	202	4.791	3	19	2	381	187	822	16	538	7	43	18	206	435	6.800
<b>COMUNE . . . . .</b>	<b>21</b>	<b>116</b>	<b>8.677</b>	<b>62.398</b>	<b>990</b>	<b>9.773</b>	<b>34</b>	<b>3.694</b>	<b>14.657</b>	<b>39.438</b>	<b>1.621</b>	<b>28.992</b>	<b>414</b>	<b>6.439</b>	<b>1.647</b>	<b>11.082</b>	<b>28.061</b>	<b>161.532</b>

**Comune di BARI**

**TAV. 1 — Superficie territoriale, popolazione residente per sesso, densità, per circoscrizione comunale**

CIRCOSCRIZIONI COMUNALI	SUPERFICIE TERRITORIALE ha	POPOLAZIONE RESIDENTE			DENSITÀ ab./ha
		M	F	MF	
<b>Centro Urbano</b> . . . . .	<b>7.205,45</b>	<b>111.745</b>	<b>117.839</b>	<b>229.584</b>	<b>31,9</b>
Quartiere Murat. . . . .	216,88	48.544	52.364	*100.908	465,3
Quartiere San Nicola . . . . .	40,15	15.323	15.805	31.128	775,3
Quartiere Madonnella . . . . .	2.415,98	19.997	21.278	41.275	17,1
Rione Madonnella . . . . .	76,85	16.801	17.981	34.782	452,6
Rione Japigia . . . . .	228,43	1.891	2.009	3.900	17,1
Rione Mungivacca . . . . .	130,60	767	771	1.538	11,8
Case sparse . . . . .	1.980,10	538	517	1.055	—
Quartiere Oriente . . . . .	1.882,75	19.873	20.575	40.448	21,5
Rione San Pasquale . . . . .	113,37	4.761	5.045	9.806	86,5
Rione Carrassi . . . . .	470,62	10.314	10.651	20.965	44,5
Rione Picone . . . . .	456,88	4.604	4.710	9.314	20,4
Case sparse . . . . .	841,88	194	169	363	—
Quartiere Libertà . . . . .	2.649,69	8.008	7.817	15.825	6,0
Rione Libertà . . . . .	80,00	3.582	3.475	7.057	88,2
Rione Marconi . . . . .	192,50	1.405	1.495	2.900	15,1
Rione San Girolamo e Fesca . . . . .	92,50	1.122	1.075	2.197	23,8
Rione Stanie . . . . .	236,25	1.056	1.101	2.157	9,1
Case sparse . . . . .	2.048,44	843	671	1.514	—
<b>Frazioni amministrative</b> . . . . .	<b>4.397,33</b>	<b>19.129</b>	<b>19.470</b>	<b>38.599</b>	<b>8,8</b>
Carbonara di Bari. . . . .	469,92	8.485	8.721	17.206	36,6
Ceglie del Campo . . . . .	800,80	3.288	3.300	6.588	8,2
Palese - Macchie. . . . .	628,18	3.378	3.354	6.727	10,7
Santo Spirito . . . . .	1.311,61	2.531	2.512	5.043	3,8
Loseto . . . . .	693,20	591	598	1.189	1,7
Torre a Mare . . . . .	493,62	911	985	1.896	3,8
<b>COMUNE</b> . . . . .	<b>11.602,78</b>	<b>130.874</b>	<b>137.309</b>	<b>268.183</b>	<b>23,1</b>

**TAV. 2 — Altitudine e popolazione residente del comune, delle frazioni geografiche e delle località abitate**

FRAZIONI Centri Nuclei	Alti- tudine m	Popo- lazione residente	FRAZIONI Centri Nuclei	Alti- tudine m	Popo- lazione residente	FRAZIONI Centri Nuclei	Alti- tudine m	Popo- lazione residente
<b>BARI</b> . . . . .	$\frac{94}{0}$	<b>253.328</b>	<b>PALESE - MACCHIE - SANTO SPI- RITO</b> . . . . .	$\frac{71}{0}$	<b>11.770</b>	<b>TORRE A MARE</b> . . . . .	$\frac{28}{0}$	<b>1.896</b>
Bari* . . . . .	5	250.189				Torre a Mare . . . . .	10	1.656
Case sparse . . . . .	—	3.139				San Giorgio alla Marina. . . . .	10	32
<b>LOSETO</b> . . . . .	$\frac{131}{69}$	<b>1.189</b>	<b>Palese-Macchie-Santo Spirito</b>	20	11.710	Case sparse . . . . .	—	208
Loseto . . . . .	100	1.189				<b>COMUNE</b> . . . . .	$\frac{131}{0}$	<b>268.183</b>
Case sparse . . . . .	—	—	Case sparse . . . . .	—	60			

TAV. 3 — Popolazione residente, per sesso, età e stato civile

ETÀ (anni)	MASCHI					FEMMINE						TOTALE	
	Celibi	Coniugati	Vedovi	Separati legalmente	Divorziati	Totale	Nubili	Coniugate	Vedove	Separate legalmente	Divorziati		Totale
1	3.388	—	—	—	—	3.388	3.084	—	—	—	—	3.084	6.472
2	3.295	—	—	—	—	3.295	3.158	—	—	—	—	3.158	6.453
3	3.307	—	—	—	—	3.307	3.278	—	—	—	—	3.278	6.585
4	3.729	—	—	—	—	3.729	3.622	—	—	—	—	3.622	7.351
5	3.317	—	—	—	—	3.317	3.045	—	—	—	—	3.045	6.362
fino a 5	17.036	—	—	—	—	17.036	16.187	—	—	—	—	16.187	33.223
6	3.483	—	—	—	—	3.483	3.235	—	—	—	—	3.235	6.718
7	3.178	—	—	—	—	3.178	3.029	—	—	—	—	3.029	6.207
8	2.705	—	—	—	—	2.705	2.601	—	—	—	—	2.601	5.306
9	2.713	—	—	—	—	2.713	2.529	—	—	—	—	2.529	5.242
10	2.718	—	—	—	—	2.718	2.700	—	—	—	—	2.700	5.418
5-10	14.797	—	—	—	—	14.797	14.094	—	—	—	—	14.094	28.891
11	2.654	—	—	—	—	2.654	2.575	—	—	—	—	2.575	5.229
12	2.825	—	—	—	—	2.825	2.834	—	—	—	—	2.834	5.659
13	2.580	—	—	—	—	2.580	2.587	—	—	—	—	2.587	5.167
14	2.639	—	—	—	—	2.639	2.706	—	—	—	—	2.706	5.345
15	2.640	3	—	—	—	2.643	2.493	12	1	—	—	2.506	5.149
10-15	13.338	3	—	—	—	13.341	13.195	12	1	—	—	13.208	26.549
16	2.511	4	—	—	—	2.515	2.606	15	1	—	—	2.622	5.137
17	2.647	4	—	—	—	2.651	2.624	56	—	—	—	2.680	5.331
18	2.531	4	—	—	—	2.535	2.454	104	3	—	—	2.661	5.096
19	2.567	24	—	—	—	2.591	2.462	252	—	—	—	2.714	5.305
20	2.401	62	—	—	—	2.463	2.218	360	3	—	—	2.581	5.044
15-20	12.657	98	—	—	—	12.755	12.394	787	7	—	—	13.158	25.913
21	2.506	168	2	—	—	2.676	2.017	508	2	1	—	2.528	5.204
22	2.415	226	—	—	—	2.641	1.791	744	1	—	1	2.537	5.178
23	2.017	326	1	—	—	2.344	1.416	902	7	1	—	2.326	4.670
24	1.756	540	—	—	—	2.296	1.213	1.233	18	2	—	2.466	4.762
25	1.575	666	—	3	—	2.246	1.008	1.281	14	10	—	2.313	4.559
20-25	10.289	1.926	5	3	—	12.203	7.445	4.668	42	14	1	12.170	24.373
26	1.337	859	4	—	—	2.201	856	1.386	12	8	—	2.262	4.463
27	1.177	991	1	3	—	2.178	760	1.360	22	9	—	2.151	4.329
28	917	1.111	8	3	—	2.039	635	1.409	28	8	—	2.080	4.119
29	1.239	780	9	9	—	2.037	607	1.598	28	12	—	2.245	4.282
30	664	1.483	5	9	—	2.161	526	1.714	39	11	1	2.291	4.452
25-30	4.875	5.883	33	25	—	10.618	3.884	7.467	129	48	1	11.029	21.645
31	541	1.412	7	9	—	1.969	445	1.645	40	14	—	2.144	4.113
32	452	1.851	5	10	—	2.318	462	1.859	50	15	1	2.387	4.705
33	259	1.085	5	5	—	1.354	248	999	34	9	—	1.290	2.644
34	202	963	10	4	—	1.179	251	935	30	8	—	1.224	2.403
35	222	1.144	4	6	—	1.376	262	1.053	43	9	—	1.367	2.743
30-35	1.676	6.455	31	34	—	8.196	1.668	6.491	197	55	1	8.412	16.608
36	180	1.237	11	12	—	1.440	283	1.174	62	16	—	1.535	2.975
37	186	1.410	9	13	—	1.618	318	1.366	69	8	—	1.761	3.379
38	175	1.425	6	13	—	1.619	334	1.288	83	12	1	1.718	3.337
39	151	1.490	12	11	—	1.664	293	1.447	96	12	—	1.848	3.512
40	172	1.516	13	15	—	1.716	320	1.449	104	12	—	1.885	3.601
35-40	864	7.078	51	64	—	8.057	1.548	6.724	414	60	1	8.747	16.804
41	136	1.483	15	10	—	1.644	273	1.324	102	13	2	1.714	3.358
42	106	1.406	19	9	—	1.540	284	1.324	106	6	—	1.720	3.260
43	96	1.351	10	5	—	1.462	240	1.231	103	12	—	1.588	3.050
44	102	1.459	16	8	—	1.585	233	1.281	131	17	—	1.662	3.247
45	105	1.305	18	14	—	1.442	244	1.205	127	13	1	1.590	3.032
40-45	545	7.004	78	46	—	7.673	1.274	6.365	569	61	5	8.274	15.947
46	83	1.244	20	12	—	1.359	236	1.191	130	14	—	1.571	2.930
47	70	1.248	18	16	—	1.352	208	1.137	133	11	1	1.490	2.842
48	50	1.215	17	13	—	1.295	199	1.024	153	8	—	1.384	2.679
49	46	1.120	17	11	1	1.195	176	998	142	8	1	1.325	2.520
50	41	1.087	18	6	1	1.153	183	942	171	8	—	1.304	2.457
45-50	290	5.914	90	58	2	6.354	1.002	5.292	729	49	2	7.074	13.428
51	57	1.045	22	9	—	1.133	158	934	164	9	—	1.265	2.398
52	48	1.075	29	14	—	1.166	169	998	192	8	1	1.368	2.534
53	43	1.024	39	16	—	1.122	150	921	229	11	—	1.311	2.433
54	49	981	29	7	—	1.066	134	914	220	6	—	1.274	2.340
55	51	835	28	7	—	921	136	817	221	9	—	1.183	2.104
50-55	248	4.960	147	53	—	5.408	747	4.584	1.026	43	1	6.401	11.809
56	33	865	30	8	—	936	156	816	251	4	—	1.227	2.163
57	34	835	43	8	—	920	118	763	241	7	—	1.129	2.049
58	37	716	37	5	1	796	113	673	227	2	—	1.015	1.811
59	24	699	35	4	—	762	104	622	233	6	1	966	1.728
60	22	726	40	5	—	793	97	566	263	6	1	933	1.726
55-60	150	3.841	185	30	1	4.207	588	3.440	1.215	25	2	5.270	9.477
61	32	661	39	2	—	734	103	587	272	2	—	964	1.668
62	18	570	44	6	—	638	102	514	271	3	—	890	1.528
63	24	632	59	3	—	718	88	513	216	2	—	919	1.637
64	28	620	67	5	—	720	91	467	353	4	—	915	1.635
65	23	598	57	7	—	685	59	433	298	5	—	795	1.480
60-65	125	3.081	266	23	—	3.495	443	2.514	1.510	16	—	4.483	7.978
66	18	486	56	5	1	566	76	374	312	5	—	771	1.337
67	21	398	67	2	—	488	77	344	292	2	—	715	1.203
68	14	423	62	4	1	504	86	351	324	3	—	764	1.268
69	20	414	71	4	—	509	66	296	259	2	—	623	1.132
70	22	416	80	3	—	521	64	262	284	2	—	612	1.133
65-70	95	2.137	336	18	2	2.588	369	1.631	1.471	14	—	3.485	6.073
71	23	367	69	1	—	460	37	233	307	—	—	577	1.037
72	21	356	86	3	—	466	50	190	282	3	—	525	991
73	14	318	71	1	—	404	48	161	264	3	—	476	880
74	22	239	109	1	—	371	29	132	261	—	—	422	793
75	15	218	78	2	—	313	29	123	267	—	—	419	732
70-75	95	1.493	413	8	—	2.014	193	839	1.381	6	—	2.419	4.433
76	12	229	86	2	—	329	39	97	235	1	—	372	701
77	12	184	86	1	—	283	34	90	254	—	—	378	661
78	18	167	72	1	—	258	17	65	190	—	—	272	530
79	11	116	60	—	—	187	25	70	219	—	—	314	501
80	11	124	60	—	—	195	19	54	186	—	—	259	454
75-80	64	820	364	4	—	1.252	134	376	1.084	1	—	1.595	2.847
80-85	24	331	252	4	—	611	50	116	702	1	—	869	1.430
85-90	9	75	123	1	—	208	22	29	297	—	—	348	556
90-95	2	17	36	—	—	55	5	4	60	—	—	69	124
95-100	2	3	3	—	—	8	—	—	17	—	—	17	25
oltre 100	—	—	—	—	—	—	—	—	—	—	—	—	—
TOTALE	77.161	50.924	2.413	371	5	130.874	74.712	51.339	10.851	393	14	137.309	268.183

TAV. 4 — Popolazione residente per sesso, classe di età e circoscrizione comunale

CIRCOSCRIZIONI COMUNALI	E T A (anni compiuti)											TOTALE	
	fino a 6	6-10	10-14	14-18	18-21	21-25	25-35	35-45	45-55	55-60	60-65		oltre 65
<b>M A S C H I</b>													
<b>Centro Urbano . . . . .</b>	<b>17.526</b>	<b>9.688</b>	<b>9.120</b>	<b>8.793</b>	<b>6.580</b>	<b>8.165</b>	<b>16.023</b>	<b>13.328</b>	<b>10.196</b>	<b>3.681</b>	<b>3.030</b>	<b>5.615</b>	<b>111.745</b>
Quartiere Murat . . . . .	6.968	4.059	4.040	3.798	2.779	3.504	6.763	5.943	4.884	1.743	1.406	2.657	48.544
Quartiere San Nicola . . . . .	2.817	1.548	1.283	1.312	1.042	1.158	2.023	1.460	1.097	430	368	785	15.323
Quartiere Madonna . . . . .	2.836	1.552	1.514	1.480	1.222	1.572	3.037	2.518	1.829	772	607	1.058	19.997
Rione Madonna . . . . .	2.244	1.260	1.242	1.233	1.047	1.373	2.561	2.100	1.562	700	544	935	16.801
Rione Japigia . . . . .	336	169	168	150	111	125	275	227	170	50	38	72	1.891
Rione Mungivacca . . . . .	183	63	61	48	31	26	141	117	54	10	12	21	767
Case sparse . . . . .	73	60	43	49	33	48	60	74	43	12	13	30	538
Quartiere Oriente . . . . .	3.292	1.792	1.603	1.586	1.110	1.426	2.931	2.453	1.778	580	485	837	19.873
Rione San Pasquale . . . . .	765	427	390	375	282	318	640	583	480	142	120	239	4.761
Rione Carrassi . . . . .	1.737	914	781	777	560	762	1.548	1.287	921	315	267	445	10.314
Rione Picone . . . . .	757	436	416	419	255	331	708	563	364	120	96	139	4.604
Case sparse . . . . .	33	15	16	15	13	15	35	20	13	3	2	14	194
Quartiere Libertà . . . . .	1.613	737	680	617	427	505	1.269	954	608	156	164	278	8.008
Rione Libertà . . . . .	770	325	334	291	224	228	468	377	267	70	86	142	3.582
Rione Marconi . . . . .	268	139	98	97	60	82	254	200	106	35	24	42	1.405
Rione San Girolamo e Fesca . . . . .	275	94	74	70	54	81	224	117	79	15	11	28	1.122
Rione Stanie . . . . .	187	106	87	88	53	62	155	142	90	23	27	36	1.056
Case sparse . . . . .	113	73	87	71	36	52	168	118	66	13	16	30	843
<b>Frazioni Amministrative . . . . .</b>	<b>2.993</b>	<b>1.626</b>	<b>1.578</b>	<b>1.551</b>	<b>1.150</b>	<b>1.362</b>	<b>2.789</b>	<b>2.402</b>	<b>1.566</b>	<b>526</b>	<b>465</b>	<b>1.121</b>	<b>19.129</b>
Carbonara di Bari . . . . .	1.323	675	678	689	537	621	1.210	1.093	740	233	209	477	8.485
Ceglie del Campo . . . . .	513	261	266	249	202	276	473	381	221	98	75	223	3.238
Palese - Macchie . . . . .	515	315	290	288	183	212	528	408	275	90	82	187	3.373
Santo Spirito . . . . .	442	268	215	196	131	143	356	332	206	62	64	116	2.531
Loseto . . . . .	84	50	57	44	31	40	85	80	39	11	10	60	591
Torre a Mare . . . . .	116	57	72	85	66	70	137	108	85	32	25	58	911
<b>COMUNE . . . . .</b>	<b>20.519</b>	<b>11.314</b>	<b>10.698</b>	<b>10.344</b>	<b>7.730</b>	<b>9.527</b>	<b>18.812</b>	<b>15.730</b>	<b>11.762</b>	<b>4.207</b>	<b>3.495</b>	<b>6.736</b>	<b>130.874</b>
<b>F E M M I N E</b>													
<b>Centro Urbano . . . . .</b>	<b>16.571</b>	<b>9.269</b>	<b>9.176</b>	<b>8.882</b>	<b>6.634</b>	<b>8.242</b>	<b>16.681</b>	<b>14.633</b>	<b>11.831</b>	<b>4.547</b>	<b>3.902</b>	<b>7.471</b>	<b>117.839</b>
Quartiere Murat . . . . .	6.744	4.001	4.036	3.932	2.891	3.576	7.284	6.697	5.458	2.229	1.897	3.619	52.364
Quartiere San Nicola . . . . .	2.746	1.357	1.358	1.315	964	1.089	1.941	1.596	1.411	522	485	1.021	15.805
Quartiere Madonna . . . . .	2.585	1.498	1.528	1.478	1.138	1.512	3.057	2.879	2.397	908	770	1.528	21.278
Rione Madonna . . . . .	1.978	1.220	1.253	1.228	973	1.235	2.568	2.488	2.144	799	709	1.386	17.981
Rione Japigia . . . . .	359	162	164	162	105	160	281	241	165	79	36	95	2.009
Rione Mungivacca . . . . .	171	73	59	48	26	68	138	85	51	18	12	22	771
Case sparse . . . . .	77	43	52	40	34	49	70	65	37	12	13	25	517
Quartiere Oriente . . . . .	2.992	1.674	1.634	1.567	1.189	1.458	3.199	2.617	1.977	688	563	1.017	20.575
Rione San Pasquale . . . . .	693	403	401	386	302	345	695	674	541	169	147	289	5.045
Rione Carrassi . . . . .	1.498	902	827	798	616	773	1.664	1.316	1.015	380	311	551	10.651
Rione Picone . . . . .	770	359	391	371	259	323	812	612	410	133	97	173	4.710
Case sparse . . . . .	31	10	15	12	12	17	28	15	11	6	8	4	169
Quartiere Libertà . . . . .	1.504	739	620	590	452	607	1.200	844	588	200	187	286	7.817
Rione Libertà . . . . .	670	349	280	285	212	279	474	357	269	95	92	113	3.475
Rione Marconi . . . . .	285	140	119	106	74	109	268	172	92	37	36	57	1.495
Rione San Girolamo e Fesca . . . . .	244	84	65	53	57	101	209	113	72	18	23	36	1.075
Rione Stanie . . . . .	183	103	99	91	62	80	164	127	93	28	22	49	1.101
Case sparse . . . . .	122	63	57	55	47	38	85	75	62	22	14	31	671
<b>Frazioni amministrative . . . . .</b>	<b>2.851</b>	<b>1.590</b>	<b>1.526</b>	<b>1.487</b>	<b>1.189</b>	<b>1.400</b>	<b>2.760</b>	<b>2.398</b>	<b>1.644</b>	<b>723</b>	<b>581</b>	<b>1.331</b>	<b>19.470</b>
Carbonara di Bari . . . . .	1.240	696	723	669	562	639	1.181	1.047	779	338	254	593	8.721
Ceglie del Campo . . . . .	510	280	249	264	173	236	441	387	265	134	119	242	3.300
Palese - Macchie . . . . .	520	283	244	260	209	255	517	391	271	120	88	206	3.354
Santo Spirito . . . . .	371	220	178	184	145	160	399	359	202	69	63	162	2.512
Loseto . . . . .	89	31	41	45	39	38	90	71	44	17	31	62	598
Torre a Mare . . . . .	121	80	91	75	61	72	132	133	83	45	26	66	985
<b>COMUNE . . . . .</b>	<b>19.422</b>	<b>10.859</b>	<b>10.702</b>	<b>10.369</b>	<b>7.823</b>	<b>9.642</b>	<b>19.441</b>	<b>17.021</b>	<b>13.475</b>	<b>5.270</b>	<b>4.483</b>	<b>8.802</b>	<b>137.309</b>

Segue TAV. 4 — Popolazione residente per sesso, classe di età e circoscrizione comunale

CIRCOSCRIZIONI COMUNALI	E T A (anni compiuti)											TOTALE	
	fino a 6	6-10	10-14	14-18	18-21	21-25	25-35	35-45	45-55	55-60	60-65		oltre 65
<b>M A S C H I E F E M M I N E</b>													
Centro Urbano . . . . .	34.097	18.957	18.296	17.675	13.214	16.407	32.704	27.961	22.027	8.228	6.932	13.086	229.584
Quartiere Murat . . . . .	13.712	8.060	8.076	7.730	5.670	7.080	14.047	12.640	10.342	3.972	3.303	6.276	100.908
Quartiere San Nicola . . . . .	5.563	2.905	2.641	2.627	2.006	2.247	3.964	3.056	2.508	952	853	1.806	31.128
Quartiere Madonnella . . . . .	5.421	3.050	3.042	2.958	2.360	3.084	6.094	5.397	4.226	1.680	1.377	2.586	41.275
Rione Madonnella . . . . .	4.222	2.480	2.495	2.461	2.020	2.608	5.129	4.588	3.706	1.499	1.253	2.321	34.782
Rione Japigia . . . . .	695	331	332	312	216	285	556	468	335	129	74	167	3.900
Rione Mungivacca . . . . .	354	136	120	96	57	94	279	202	105	28	24	43	1.538
Case sparse . . . . .	150	103	95	89	67	97	130	139	80	24	26	55	1.055
Quartiere Oriente . . . . .	6.284	3.466	3.237	3.153	2.299	2.884	6.130	5.070	3.755	1.268	1.048	1.854	40.448
Rione San Pasquale . . . . .	1.458	830	791	761	584	663	1.335	1.257	1.021	311	267	528	9.806
Rione Carrassi . . . . .	3.235	1.816	1.608	1.575	1.176	1.535	3.212	2.603	1.936	695	578	996	20.965
Rione Picone . . . . .	1.527	795	807	790	514	654	1.520	1.175	774	253	193	312	9.314
Case sparse . . . . .	64	25	31	27	25	32	63	35	24	9	10	18	363
Quartiere Libertà . . . . .	3.117	1.476	1.300	1.207	879	1.112	2.469	1.798	1.196	356	351	564	15.825
Rione Libertà . . . . .	1.440	674	614	576	436	507	942	734	536	165	178	255	7.057
Rione Marconi . . . . .	553	279	217	203	134	191	522	372	198	72	60	99	2.900
Rione San Girolamo e Fesca . . . . .	519	178	139	123	111	182	433	230	151	33	34	64	2.197
Rione Stanie . . . . .	370	209	186	179	115	142	319	269	183	51	49	85	2.157
Case sparse . . . . .	235	136	144	126	83	90	253	193	128	35	30	61	1.514
Frazioni amministrative . . . . .	5.844	3.216	3.104	3.038	2.339	2.762	5.549	4.790	3.210	1.249	1.046	2.452	38.599
Carbonara di Bari . . . . .	2.563	1.371	1.401	1.358	1.099	1.260	2.391	2.140	1.519	571	463	1.070	17.206
Ceglie del Campo . . . . .	1.023	541	515	513	375	512	914	768	486	232	194	465	6.538
Palese - Macchie . . . . .	1.035	598	534	538	392	467	1.045	799	546	210	170	393	6.727
Santo Spirito . . . . .	813	488	393	380	276	303	755	691	408	131	127	278	5.043
Loseto . . . . .	173	81	98	89	70	78	175	151	83	28	41	122	1.189
Torre a Mare . . . . .	237	137	163	160	127	142	269	241	168	77	51	124	1.896
<b>COMUNE . . . . .</b>	<b>39.941</b>	<b>22.173</b>	<b>21.400</b>	<b>20.713</b>	<b>15.553</b>	<b>19.169</b>	<b>38.253</b>	<b>32.751</b>	<b>25.237</b>	<b>9.477</b>	<b>7.978</b>	<b>15.538</b>	<b>268.183</b>

TAV. 5 — Popolazione residente attiva, per sesso, professione, posizione nella professione e rami di attività economica

N. classificazione	PROFESSIONI — POSIZIONI NELLA PROFESSIONE	AGRICOLTURA, CACCIA E PESCA		INDUSTRIE		PUBBLICA AMMINISTRAZIONE		ALTRI RAMI		TOTALE	
		MF	M	MF	M	MF	M	MF	M	MF	M
<b>1</b>	<b>PROFESSIONI E ARTI LIBERALI E ASSIMILATE</b>										
1.11	Insegnanti di scuole medie e superiori . . . . .	—	—	—	—	899	414	1	1	900	415
	Imprenditori, liberi professionisti, dirigenti e impiegati	—	—	—	—	899	414	—	—	899	414
	Lavoratori in proprio e coadiuvanti . . . . .	—	—	—	—	—	—	1	1	1	1
1.12	Insegnanti di educazione fisica . . . . .	—	—	—	—	37	22	7	7	44	29
	Imprenditori, liberi professionisti, dirigenti e impiegati	—	—	—	—	37	22	7	7	44	29
1.13	Maestri elementari, istitutori, precettori . . . . .	—	—	—	—	1.180	328	1	—	1.181	328
	Imprenditori, liberi professionisti, dirigenti e impiegati	—	—	—	—	1.180	328	1	—	1.181	328
1.20	Artisti, letterati, giornalisti, pubblicisti e professioni similari . . . . .	—	—	44	43	10	10	210	188	264	241
	Imprenditori, liberi professionisti, dirigenti e impiegati	—	—	44	43	10	10	207	185	261	238
	Lavoratori in proprio e coadiuvanti . . . . .	—	—	—	—	—	—	3	3	3	3
1.30	Ecclesiastici e religiosi . . . . .	—	—	—	—	486	217	—	—	486	217
	Imprenditori, liberi professionisti, dirigenti e impiegati	—	—	—	—	486	217	—	—	486	217
1.41	Medici-chirurghi . . . . .	—	—	2	2	597	583	8	8	607	593
	Imprenditori, liberi professionisti, dirigenti impegati .	—	—	2	2	597	583	8	8	607	593



Segue TAV. 5 — Popolazione residente attiva, per sesso, professione, posizione nella professione e rami di attività economica

N. classificazione	PROFESSIONI — POSIZIONI NELLA PROFESSIONE	AGRICOLTURA, CACCIA E PESCA		INDUSTRIE		PUBBLICA AMMINISTRAZIONE		ALTRI RAMI		TOTALE	
		MF	M	MF	M	MF	M	MF	M	MF	M
		3.24	<b>Altri coltivatori specializzati</b> . . . . .	—	—	6	6	54	54	17	17
	Lavoratori dipendenti . . . . .	—	—	6	6	54	54	17	17	77	77
3.30	<b>Operatori agricoli vari specializzati</b> . . . . .	300	238	2	2	—	—	—	—	302	240
	Lavoratori in proprio e coadiuvanti . . . . .	275	215	1	1	—	—	—	—	276	216
	Lavoratori dipendenti . . . . .	25	23	1	1	—	—	—	—	26	24
3.40	<b>Selvicoltori, boscaioli, carbonai</b> . . . . .	9	8	—	—	—	—	1	1	10	9
	Lavoratori in proprio e coadiuvanti . . . . .	2	2	—	—	—	—	—	—	2	2
	Lavoratori dipendenti . . . . .	7	6	—	—	—	—	1	1	8	7
3.50	<b>Allevatori, pastori, guardiani di animali</b> . . . . .	59	57	1	1	3	3	2	2	65	63
	Lavoratori in proprio e coadiuvanti . . . . .	41	39	—	—	—	—	—	—	41	39
	Lavoratori dipendenti . . . . .	18	18	1	1	3	3	2	2	24	24
3.60	<b>Pescatori, piscicoltori, cacciatori</b> . . . . .	751	749	—	—	—	—	—	—	751	749
	Lavoratori in proprio e coadiuvanti . . . . .	408	407	—	—	—	—	—	—	408	407
	Lavoratori dipendenti . . . . .	343	342	—	—	—	—	—	—	343	342
4	<b>ARTI E MESTIERI PARTICOLARI DELLA LAVORAZIONE E FABBRICAZIONE DI MATERIALI E PRODOTTI INDUSTRIALI E ARTIGIANI</b>										
4.11	<b>Mugnai, panettieri, pastai, pasticci, gelatieri e simili</b> . . . . .	—	—	874	839	34	34	119	117	1.027	990
	Lavoratori in proprio e coadiuvanti . . . . .	—	—	181	167	—	—	1	1	182	168
	Lavoratori dipendenti . . . . .	—	—	693	672	34	34	118	116	845	822
4.12	<b>Macellatori</b> . . . . .	—	—	27	27	1	1	5	5	33	33
	Lavoratori dipendenti . . . . .	—	—	27	27	1	1	5	5	33	33
4.13	<b>Salatori e affumicatori di carne e di pesce, insaccatori, confezionatori di conserve alimentari</b> . . . . .	—	—	29	7	—	—	19	9	48	16
	Lavoratori in proprio e coadiuvanti . . . . .	—	—	2	2	—	—	—	—	2	2
	Lavoratori dipendenti . . . . .	—	—	27	5	—	—	19	9	46	14
4.14	<b>Casari</b> . . . . .	1	1	8	8	—	—	—	—	9	9
	Lavoratori in proprio e coadiuvanti . . . . .	—	—	1	1	—	—	—	—	1	1
	Lavoratori dipendenti . . . . .	1	1	7	7	—	—	—	—	8	8
4.15	<b>Frantoiani, vinificatori, birrai, maltatori, gassosai</b> . . . . .	2	2	39	34	—	—	3	2	44	38
	Lavoratori in proprio e coadiuvanti . . . . .	—	—	7	6	—	—	—	—	7	6
	Lavoratori dipendenti . . . . .	2	2	32	28	—	—	3	2	37	32
4.16	<b>Condizionatori e confezionatori del tabacco</b> . . . . .	—	—	714	46	—	—	2	1	716	47
	Lavoratori dipendenti . . . . .	—	—	714	46	—	—	2	1	716	47
4.21	<b>Filatori, tessitori, cardatori, merlettai, cordai e simili</b> . . . . .	—	—	43	20	—	—	—	—	43	20
	Lavoratori in proprio e coadiuvanti . . . . .	—	—	4	4	—	—	—	—	4	4
	Lavoratori dipendenti . . . . .	—	—	39	16	—	—	—	—	39	16
4.22	<b>Lavoratori e sgrassatori di lana, tintori e finitori di filati e tessuti, impermeabilizzatori di tessuti e simili</b> . . . . .	—	—	19	13	—	—	—	—	19	13
	Lavoratori dipendenti . . . . .	—	—	19	13	—	—	—	—	19	13
4.31	<b>Sarti, pellicciai, cappellai, camiciai, magliari, borsettieri, tappezzieri e simili</b> . . . . .	—	—	1.799	1.227	127	20	24	14	1.950	1.261
	Lavoratori in proprio e coadiuvanti . . . . .	—	—	967	638	—	—	—	—	967	638
	Lavoratori dipendenti . . . . .	—	—	832	589	127	20	24	14	983	623
4.32	<b>Calzolari</b> . . . . .	—	—	415	413	14	14	—	—	429	427
	Lavoratori in proprio e coadiuvanti . . . . .	—	—	340	339	—	—	—	—	340	339
	Lavoratori dipendenti . . . . .	—	—	75	74	14	14	—	—	89	88
4.33	<b>Ombrellai, spazzolari, bottonieri, pettinai</b> . . . . .	—	—	23	19	—	—	—	—	23	19
	Lavoratori in proprio e coadiuvanti . . . . .	—	—	16	16	—	—	—	—	16	16
	Lavoratori dipendenti . . . . .	—	—	7	3	—	—	—	—	7	3
4.34	<b>Stiratrici, lavandaie, tintori e smacchiatori di abiti</b> . . . . .	—	—	4	—	35	1	163	48	202	49
	Lavoratori in proprio e coadiuvanti . . . . .	—	—	—	—	—	—	29	16	29	16
	Lavoratori dipendenti . . . . .	—	—	4	—	35	1	134	32	173	33
4.35	<b>Conciatori, imbalsamatori</b> . . . . .	—	—	6	6	—	—	3	3	9	9
	Lavoratori dipendenti . . . . .	—	—	6	6	—	—	3	3	9	9
4.36	<b>Sellai, pellettieri e simili</b> . . . . .	—	—	29	28	1	1	1	1	31	30
	Lavoratori in proprio e coadiuvanti . . . . .	—	—	17	17	—	—	—	—	17	17
	Lavoratori dipendenti . . . . .	—	—	12	11	1	1	1	1	14	13

Segue TAV. 5 — Popolazione residente attiva, per sesso, professione, posizione nella professione e rami di attività economica

N. classificazione	PROFESSIONI — POSIZIONI NELLA PROFESSIONE	AGRICOLTURA, CACCIA E PESCA		INDUSTRIE		PUBBLICA AMMINISTRAZIONE		ALTRI RAMI		TOTALE	
		MF	M	MF	M	MF	M	MF	M	MF	M
4.41	<b>Falegnami, ebanisti, mobiliari e simili . . . . .</b>	1	1	1.785	1.777	43	43	72	72	1.901	1.893
	Lavoratori in proprio e coadiuvanti . . . . .	—	—	612	609	—	—	—	—	612	609
	Lavoratori dipendenti . . . . .	1	1	1.173	1.168	43	43	72	72	1.289	1.284
4.42	<b>Astucciari, corniciari, intarsiatori e simili . . . . .</b>	—	—	232	230	3	3	6	6	241	239
	Lavoratori in proprio e coadiuvanti . . . . .	—	—	65	65	—	—	—	—	65	65
	Lavoratori dipendenti . . . . .	—	—	167	165	3	3	6	6	176	174
4.43	<b>Bottai, barilai, carradori e carpentieri in legno . . . . .</b>	1	1	322	322	2	2	7	7	332	332
	Lavoratori in proprio e coadiuvanti . . . . .	—	—	45	45	—	—	—	—	45	45
	Lavoratori dipendenti . . . . .	1	1	277	277	2	2	7	7	287	287
4.44	<b>Mobiliari in canne, vimini e giunchi; cestai, impagliatori, cappellai in paglia, scopai, sugherai e simili . . . . .</b>	—	—	66	42	—	—	1	1	67	43
	Lavoratori in proprio e coadiuvanti . . . . .	—	—	15	14	—	—	—	—	15	14
	Lavoratori dipendenti . . . . .	—	—	51	28	—	—	1	1	52	29
4.50	<b>Minatori, cavaatori ed altri mestieri inerenti alla estrazione dei minerali . . . . .</b>	—	—	467	467	—	—	—	—	467	467
	Lavoratori in proprio e coadiuvanti . . . . .	—	—	17	17	—	—	—	—	17	17
	Lavoratori dipendenti . . . . .	—	—	450	450	—	—	—	—	450	450
4.61	<b>Fonditori, fornisti, formatori . . . . .</b>	—	—	217	217	1	1	5	5	223	223
	Lavoratori in proprio e coadiuvanti . . . . .	—	—	29	29	—	—	—	—	29	29
	Lavoratori dipendenti . . . . .	—	—	188	188	1	1	5	5	194	194
4.62	<b>Laminatori, trafilatori, fucinatori, saldatori, tagliatori di prodotti meccanici e simili . . . . .</b>	—	—	733	725	27	27	92	92	852	844
	Lavoratori in proprio e coadiuvanti . . . . .	—	—	128	128	—	—	—	—	128	128
	Lavoratori dipendenti . . . . .	—	—	605	597	27	27	92	92	724	716
4.63	<b>Galvanoplastieri, temperatori, verniciatori e smaltatori di metalli . . . . .</b>	—	—	253	252	10	10	34	34	297	296
	Lavoratori in proprio e coadiuvanti . . . . .	—	—	32	32	—	—	—	—	32	32
	Lavoratori dipendenti . . . . .	—	—	221	220	10	10	34	34	265	264
4.64	<b>Meccanici di precisione, orologiai, orefici . . . . .</b>	—	—	231	228	93	92	15	15	339	335
	Lavoratori in proprio e coadiuvanti . . . . .	—	—	130	127	33	32	—	—	163	159
	Lavoratori dipendenti . . . . .	—	—	101	101	60	60	15	15	176	176
4.65	<b>Utensilisti e attrezzisti di officina, mobiliari in ferro . . . . .</b>	2	2	416	416	36	36	128	127	582	581
	Lavoratori in proprio e coadiuvanti . . . . .	—	—	36	36	—	—	—	—	36	36
	Lavoratori dipendenti . . . . .	2	2	380	380	36	36	128	127	546	545
4.66	<b>Montatori di apparecchi, collaudatori e riparatori meccanici, meccanici generici . . . . .</b>	1	1	1.100	1.095	45	45	187	187	1.333	1.328
	Lavoratori in proprio e coadiuvanti . . . . .	—	—	187	186	—	—	2	2	189	188
	Lavoratori dipendenti . . . . .	1	1	913	909	45	45	185	185	1.144	1.140
4.67	<b>Fabbri ferrai, ramai, ottonai, carpentieri in ferro . . . . .</b>	1	1	577	577	23	23	40	40	641	641
	Lavoratori in proprio e coadiuvanti . . . . .	—	—	145	145	—	—	—	—	145	145
	Lavoratori dipendenti . . . . .	1	1	432	432	23	23	40	40	496	496
4.71	<b>Scalpellini, tagliatori e modellatori di marmi e pietre; modellatori, formatori e gettatori di cemento, gesso e grès . . . . .</b>	—	—	424	421	2	2	—	—	426	423
	Lavoratori in proprio e coadiuvanti . . . . .	—	—	42	42	—	—	—	—	42	42
	Lavoratori dipendenti . . . . .	—	—	382	379	2	2	—	—	384	381
4.72	<b>Ceramisti, terracottai, fornaciari, vetrai . . . . .</b>	—	—	172	160	—	—	—	—	172	160
	Lavoratori in proprio e coadiuvanti . . . . .	—	—	18	18	—	—	—	—	18	18
	Lavoratori dipendenti . . . . .	—	—	154	142	—	—	—	—	154	142
4.73	<b>Mosaicisti, incisori, pittori, verniciatori di pietre, ceramiche e vetri . . . . .</b>	—	—	29	26	—	—	2	2	31	28
	Lavoratori in proprio e coadiuvanti . . . . .	—	—	2	2	—	—	—	—	2	2
	Lavoratori dipendenti . . . . .	—	—	27	24	—	—	2	2	29	26
4.74	<b>Capimastri, muratori, cementisti e simili . . . . .</b>	—	—	1.969	1.969	27	27	14	14	2.010	2.010
	Lavoratori in proprio e coadiuvanti . . . . .	—	—	244	244	—	—	—	—	244	244
	Lavoratori dipendenti . . . . .	—	—	1.725	1.725	27	27	14	14	1.766	1.766
4.75	<b>Stagnini, idraulici, gasisti . . . . .</b>	—	—	181	180	10	10	28	28	219	218
	Lavoratori in proprio e coadiuvanti . . . . .	—	—	52	51	—	—	—	—	52	51
	Lavoratori dipendenti . . . . .	—	—	129	129	10	10	28	28	167	167
4.76	<b>Armatori di linee ferroviarie e tramviarie, di miniere e gallerie . . . . .</b>	—	—	5	5	36	36	114	111	155	152
	Lavoratori dipendenti . . . . .	—	—	5	5	36	36	114	111	155	152



Segue Tav. 5 — Popolazione residente attiva, per sesso, professione, posizione nella professione e rami di attività economica

N. classificazione	PROFESSIONI — POSIZIONI NELLA PROFESSIONE	AGRICOLTURA, CACCIA E PESCA		INDUSTRIE		PUBBLICA AMMINISTRAZIONE		ALTRI RAMI		TOTALE	
		MF	M	MF	M	MF	M	MF	M	MF	M
4.77	<b>Manovali edili, sterratori, stradini . . . . .</b>	—	—	5.513	5.512	11	11	4	4	5.528	5.527
	Lavoratori in proprio e coadiuvanti . . . . .	—	—	2	2	—	—	—	—	2	2
	Lavoratori dipendenti . . . . .	—	—	5.511	5.510	11	11	4	4	5.526	5.525
4.81	<b>Analizzatori ed altri mestieri inerenti alle lavorazioni chimiche . . . . .</b>	—	—	176	166	4	4	2	2	182	172
	Lavoratori in proprio e coadiuvanti . . . . .	—	—	5	3	—	—	—	—	5	3
	Lavoratori dipendenti . . . . .	—	—	171	163	4	4	2	2	177	169
4.82	<b>Saponieri, candelai, fiammiferai, cerinai . . . . .</b>	—	—	131	125	—	—	—	—	131	125
	Lavoratori in proprio e coadiuvanti . . . . .	—	—	23	22	—	—	—	—	23	22
	Lavoratori dipendenti . . . . .	—	—	108	103	—	—	—	—	108	103
4.83	<b>Pirotecnici e artificieri in genere . . . . .</b>	—	—	2	2	1	1	—	—	3	3
	Lavoratori dipendenti . . . . .	—	—	2	2	1	1	—	—	3	3
4.84	<b>Vulcanizzatori e altri mestieri inerenti alla lavorazione della gomma . . . . .</b>	—	—	78	78	—	—	2	2	80	80
	Lavoratori in proprio e coadiuvanti . . . . .	—	—	17	17	—	—	—	—	17	17
	Lavoratori dipendenti . . . . .	—	—	61	61	—	—	2	2	63	63
4.91	<b>Cartai, cartonai e simili . . . . .</b>	—	—	6	3	—	—	—	—	6	3
	Lavoratori in proprio e coadiuvanti . . . . .	—	—	1	1	—	—	—	—	1	1
	Lavoratori dipendenti . . . . .	—	—	5	2	—	—	—	—	5	2
4.92	<b>Cartotecnici; legatori di libri e simili . . . . .</b>	—	—	56	35	2	2	—	—	58	37
	Lavoratori in proprio e coadiuvanti . . . . .	—	—	13	12	—	—	—	—	13	12
	Lavoratori dipendenti . . . . .	—	—	43	23	2	2	—	—	45	25
5	<b>ARTI GRAFICHE E MESTIERI INERENTI ALLA INSTALLAZIONE E FUNZIONAMENTO DI IMPIANTI E APPARECCHIATURE E ALLA CONDUZIONE DI MACCHINE MOTRICI E MEZZI DI TRASPORTO</b>										
5.11	<b>Tipografi, litografi e zincografi . . . . .</b>	—	—	342	320	3	3	1	1	346	324
	Lavoratori in proprio e coadiuvanti . . . . .	—	—	30	28	—	—	—	—	30	28
	Lavoratori dipendenti . . . . .	—	—	312	292	3	3	1	1	316	296
5.12	<b>Fotografi . . . . .</b>	—	—	166	157	2	2	5	1	173	160
	Lavoratori in proprio e coadiuvanti . . . . .	—	—	76	73	—	—	—	—	76	73
	Lavoratori dipendenti . . . . .	—	—	90	84	2	2	5	1	97	87
5.20	<b>Elettricisti, elettrotecnici, radiotecnici ed altri mestieri inerenti alla installazione e al funzionamento di impianti e apparecchi elettrici . . . . .</b>	1	1	841	837	73	72	268	267	1.183	1.177
	Lavoratori in proprio e coadiuvanti . . . . .	—	—	129	129	—	—	—	—	129	129
	Lavoratori dipendenti . . . . .	1	1	712	708	73	72	268	267	1.054	1.048
5.30	<b>Operatori cinematografici ed altri mestieri inerenti alla preparazione delle scene . . . . .</b>	—	—	1	1	1	1	44	44	46	46
	Lavoratori dipendenti . . . . .	—	—	1	1	1	1	44	44	46	46
5.40	<b>Macchinisti e fuochisti di macchine e impianti fissi; lubrificatori . . . . .</b>	—	—	320	319	44	44	43	43	407	406
	Lavoratori in proprio e coadiuvanti . . . . .	—	—	18	18	—	—	—	—	18	18
	Lavoratori dipendenti . . . . .	—	—	302	301	44	44	43	43	389	388
5.51	<b>Macchinisti di mezzi di trasporto, conduttori di tram e simili . . . . .</b>	—	—	7	7	3	3	637	637	647	647
	Lavoratori dipendenti . . . . .	—	—	7	7	3	3	637	637	647	647
5.52	<b>Autisti, conduttori di macchine agricole, motoristi di aviazione, di motoscafi e di barche a motore . . . . .</b>	38	38	280	280	139	139	1.087	1.086	1.544	1.543
	Lavoratori in proprio e coadiuvanti . . . . .	—	—	—	—	—	—	169	169	169	169
	Lavoratori dipendenti . . . . .	38	38	280	280	139	139	918	917	1.375	1.374
5.53	<b>Draghisti, gruisti, frenatori e simili . . . . .</b>	—	—	16	16	5	5	844	844	865	865
	Lavoratori dipendenti . . . . .	—	—	16	16	5	5	844	844	865	865
5.60	<b>Marittimi di coperta, barcaioi ed altri mestieri similari . . . . .</b>	—	—	5	5	3	3	305	305	313	313
	Lavoratori in proprio e coadiuvanti . . . . .	—	—	—	—	—	—	8	8	8	8
	Lavoratori dipendenti . . . . .	—	—	5	5	3	3	297	297	305	305
5.71	<b>Facchini, caricatori e scaricatori . . . . .</b>	10	10	22	21	2	2	380	380	414	413
	Lavoratori in proprio e coadiuvanti . . . . .	—	—	—	—	—	—	273	273	273	273
	Lavoratori dipendenti . . . . .	10	10	22	21	2	2	107	107	141	140
5.72	<b>Vetturini, carrettieri, vagonari e simili . . . . .</b>	6	6	71	69	29	18	1.204	1.202	1.310	1.295
	Lavoratori in proprio e coadiuvanti . . . . .	—	—	—	—	—	—	76	76	76	76
	Lavoratori dipendenti . . . . .	6	6	71	69	29	18	1.128	1.126	1.234	1.219

Segue TAV. 5 — Popolazione residente attiva, per sesso, professione, posizione nella professione e rami di attività economica

N. classificazione	PROFESSIONI — POSIZIONI NELLA PROFESSIONE	AGRICOLTURA CACCIA E PESCA		INDUSTRIE		PUBBLICA AMMINISTRAZIONE		ALTRI RAMI		TOTALE	
		MF	M	MF	M	MF	M	MF	M	MF	M
5.73	Portalettere, fattorini postali e telegrafici, corrieri, messaggeri. . . . .	—	—	—	—	—	—	314	308	314	308
	Lavoratori dipendenti . . . . .	—	—	—	—	—	—	314	308	314	308
5.81	Autoclavisti, pompisti, tubisti e simili . . . . .	—	—	204	204	3	3	3	3	210	210
	Lavoratori dipendenti . . . . .	—	—	204	204	3	3	3	3	210	210
5.82	Pesatori, cernitori . . . . .	—	—	41	33	—	—	19	3	60	36
	Lavoratori dipendenti . . . . .	—	—	41	33	—	—	19	3	60	36
5.83	Imbottiglieri, imballatori e simili . . . . .	—	—	199	54	—	—	30	22	229	76
	Lavoratori dipendenti . . . . .	—	—	199	54	—	—	30	22	229	76
6	<b>ARTI E MESTIERI PARTICOLARI DEL COMMERCIO E DEI SERVIZI</b>										
6.11	Esercenti di negozio . . . . .	—	—	—	—	1	1	3.712	2.875	3.713	2.876
	Lavoratori in proprio e coadiuvanti . . . . .	—	—	—	—	1	1	3.599	2.763	3.600	2.764
	Lavoratori dipendenti . . . . .	—	—	—	—	—	—	113	112	113	112
6.12	Commessi di vendita, cassieri di negozio, fattorini e simili . . . . .	—	—	181	172	42	33	2.052	1.836	2.275	2.041
	Lavoratori in proprio e coadiuvanti . . . . .	—	—	—	—	—	—	4	3	4	3
	Lavoratori dipendenti . . . . .	—	—	181	172	42	33	2.048	1.833	2.271	2.038
6.13	Commercianti ambulanti . . . . .	—	—	—	—	—	—	1.782	1.660	1.782	1.660
	Lavoratori in proprio e coadiuvanti . . . . .	—	—	—	—	—	—	1.762	1.640	1.762	1.640
	Lavoratori dipendenti . . . . .	—	—	—	—	—	—	20	20	20	20
6.21	Gestori di pubblico esercizio . . . . .	—	—	—	—	—	—	424	268	424	268
	Lavoratori in proprio e coadiuvanti . . . . .	—	—	—	—	—	—	424	268	424	268
6.22	Portieri d'albergo, camerieri, baristi di pubblici locali . . . . .	—	—	7	5	95	27	951	855	1.053	887
	Lavoratori in proprio e coadiuvanti . . . . .	—	—	—	—	—	—	7	5	7	5
	Lavoratori dipendenti . . . . .	—	—	7	5	95	27	944	850	1.046	882
6.23	Cuochi, sguatter e altro personale di cucina . . . . .	1	1	12	3	118	55	170	159	301	218
	Lavoratori dipendenti . . . . .	1	1	12	3	118	55	170	159	301	218
6.31	Barbieri, parrucchieri, manicure . . . . .	—	—	1	1	9	9	1.027	929	1.037	939
	Lavoratori in proprio e coadiuvanti . . . . .	—	—	—	—	—	—	348	341	348	341
	Lavoratori dipendenti . . . . .	—	—	1	1	9	9	679	588	689	598
6.32	Infermieri non diplomati e massaggiatori . . . . .	—	—	7	6	368	148	5	4	380	158
	Lavoratori in proprio e coadiuvanti . . . . .	—	—	—	—	2	1	—	—	2	1
	Lavoratori dipendenti . . . . .	—	—	7	6	366	147	5	4	378	157
6.40	Spazzaturai, disinfettatori, lustrascarpe e simili . . . . .	—	—	9	7	85	83	395	385	489	475
	Lavoratori in proprio e coadiuvanti . . . . .	—	—	—	—	—	—	53	51	53	51
	Lavoratori dipendenti . . . . .	—	—	9	7	85	83	342	334	436	424
6.50	Domestici, cuochi ed altri mestieri inerenti alla prestazione di servizi domestici presso famiglie private . . . . .	—	—	1	—	47	3	1.796	24	1.844	27
	Lavoratori dipendenti . . . . .	—	—	1	—	47	3	1.796	24	1.844	27
6.61	Soldati e graduati di carriera ed assimilati . . . . .	—	—	—	—	2.072	2.070	—	—	2.072	2.070
	Lavoratori dipendenti . . . . .	—	—	—	—	2.072	2.070	—	—	2.072	2.070
6.62	Vigili comunali, guardie notturne, guardacaccia e simili; vigili del fuoco . . . . .	10	10	27	27	280	280	124	124	441	441
	Lavoratori dipendenti . . . . .	10	10	27	27	280	280	124	124	441	441
6.63	Guardiani di fabbricati; uscieri e bidelli di uffici pubblici e privati, sagrestani . . . . .	3	3	361	337	1.199	885	628	606	2.191	1.831
	Lavoratori in proprio e coadiuvanti . . . . .	—	—	—	—	—	—	6	6	6	6
	Lavoratori dipendenti . . . . .	3	3	361	337	1.199	885	622	600	2.185	1.825
6.64	Portieri di case di abitazione . . . . .	—	—	—	—	6	3	143	42	149	45
	Lavoratori dipendenti . . . . .	—	—	—	—	6	3	143	42	149	45
6.70	Arti e mestieri vari o non specificati . . . . .	11	11	1.762	1.667	158	141	1.247	1.125	3.178	2.944
	Lavoratori in proprio e coadiuvanti . . . . .	—	—	—	—	—	—	20	18	20	18
	Lavoratori dipendenti . . . . .	11	11	1.762	1.667	158	141	1.227	1.107	3.158	2.926
	<b>TOTALE . . . . .</b>	<b>6.577</b>	<b>5.513</b>	<b>26.432</b>	<b>24.384</b>	<b>14.493</b>	<b>11.312</b>	<b>27.570</b>	<b>23.109</b>	<b>75.072</b>	<b>64.318</b>
	Imprend., liberi profess., dirig. e impieg.	211	152	2.336	2.082	9.006	6.729	6.731	6.020	18.284	14.983
	Lavoratori in proprio e coadiuvanti . . . . .	3.652	2.955	3.683	3.314	91	81	6.868	5.722	14.294	12.072
	Lavoratori dipendenti . . . . .	2.714	2.406	20.413	18.988	5.396	4.502	13.971	11.367	42.494	37.263

TAV. 6 — Famiglie e componenti per ampiezza e circoscrizione comunale

AMPIEZZA DELLE FAMIGLIE (componenti)	CENTRO PRINCIPALE		RESTANTE TERRI- TORIO COMUNALE		COMUNE		AMPIEZZA DELLE FAMIGLIE (componenti)	CENTRO PRINCIPALE		RESTANTE TERRI- TORIO COMUNALE		COMUNE	
	Famiglie	Compo- nenti	Famiglie	Compo- nenti	Famiglie	Compo- nenti		Famiglie	Compo- nenti	Famiglie	Compo- nenti	Famiglie	Compo- nenti
1 . . . . .	3.864	3.864	300	300	4.164	4.164	13 . . . . .	77	1.001	1	13	78	1.014
2 . . . . .	8.323	16.646	619	1.238	8.942	17.884	14 . . . . .	54	756	1	14	55	770
3 . . . . .	9.479	28.437	742	2.226	10.221	30.663	15 . . . . .	27	405	1	15	28	420
4 . . . . .	9.860	39.440	762	3.048	10.622	42.488	16 . . . . .	4	64	—	—	4	64
5 . . . . .	8.088	40.440	564	2.820	8.652	43.260	17 . . . . .	6	102	—	—	6	102
6 . . . . .	5.838	35.028	440	2.640	6.278	37.668	18 . . . . .	4	72	—	—	4	72
7 . . . . .	3.884	27.188	282	1.974	4.166	29.162	19 . . . . .	—	—	—	—	—	—
8 . . . . .	2.553	20.424	171	1.368	2.724	21.792	20 . . . . .	1	20	—	—	1	20
9 . . . . .	1.098	15.232	128	1.152	1.826	16.434	21 . . . . .	1	21	—	—	1	21
10 . . . . .	970	9.700	58	580	1.028	10.280	22 . . . . .	1	22	—	—	1	22
11 . . . . .	469	5.159	27	297	496	5.456							
12 . . . . .	221	2.652	9	108	230	2.760							
							<b>TOTALE . . .</b>	<b>55.422</b>	<b>246.723</b>	<b>4.105</b>	<b>17.793</b>	<b>59.527</b>	<b>264.516</b>

TAV. 7 — Famiglie per ampiezza e numero di componenti in condizione professionale e per circoscrizione comunale

AMPIEZZA DELLE FAMIGLIE (componenti)	FAMIGLIE CON COMPONENTI IN CONDIZIONE PROFESSIONALE											TOTALE	
	0	1	2	3	4	5	6	7	8	9 e più		Famiglie	Compo- nenti in condizione professionale
										famiglie	compo- nenti		
1 . . . . .	2.730	1.434	—	—	—	—	—	—	—	—	—	4.164	1.434
2 . . . . .	2.831	5.549	562	—	—	—	—	—	—	—	—	8.942	6.673
3 . . . . .	1.395	7.348	1.373	105	—	—	—	—	—	—	—	10.221	10.404
4 . . . . .	747	7.756	1.762	327	30	—	—	—	—	—	—	10.622	12.381
5 . . . . .	456	5.813	1.727	545	99	12	—	—	—	—	—	8.652	11.358
6 . . . . .	252	3.694	1.540	614	134	39	5	—	—	—	—	6.278	9.377
7 . . . . .	116	2.157	1.125	545	166	45	9	3	—	—	—	4.166	7.005
8 . . . . .	55	1.202	796	464	150	44	7	4	2	—	—	2.724	5.092
9 . . . . .	27	700	570	316	139	52	15	5	2	—	—	1.826	3.743
10 . . . . .	12	290	338	238	106	31	8	3	2	—	—	1.028	2.344
11 . . . . .	2	123	160	112	60	21	15	2	—	1	9	496	1.237
12 . . . . .	2	40	80	59	30	15	3	1	—	—	—	230	597
13 . . . . .	1	12	20	21	9	10	5	—	—	—	—	78	231
14 . . . . .	—	6	15	17	9	7	1	—	—	—	—	55	164
15 . . . . .	—	1	7	6	7	6	1	—	—	—	—	28	97
16 . . . . .	—	—	—	—	2	1	—	—	1	—	—	4	21
17 . . . . .	—	—	—	—	4	1	1	—	—	—	—	6	27
18 . . . . .	—	1	—	1	1	—	1	—	—	—	—	4	14
19 . . . . .	—	—	—	—	—	—	—	—	—	—	—	—	—
20 . . . . .	—	—	—	1	—	—	—	—	—	—	—	1	3
21 . . . . .	—	—	—	—	—	1	—	—	—	—	—	1	5
22 . . . . .	—	—	—	—	—	—	1	—	—	—	—	1	6
<b>TOTALE . . .</b>	<b>8.626</b>	<b>36.126</b>	<b>10.075</b>	<b>3.371</b>	<b>946</b>	<b>285</b>	<b>72</b>	<b>18</b>	<b>7</b>	<b>1</b>	<b>9</b>	<b>59.527</b>	<b>72.213</b>

## C O M U N E

Segue TAV. 7 — Famiglie per ampiezza e numero di componenti in condizione professionale e per circoscrizione comunale

AMPIEZZA DELLE FAMIGLIE (componenti)	FAMIGLIE CON COMPONENTI IN CONDIZIONE PROFESSIONALE											TOTALE	
	0	1	2	3	4	5	6	7	8	9 e più		Famiglie	Compo- nenti in condizione profes- sionale
										famiglie	compo- nenti		
<b>CENTRO PRINCIPALE</b>													
1 . . . . .	2.525	1.339	—	—	—	—	—	—	—	—	—	3.864	1.339
2 . . . . .	2.671	5.143	509	—	—	—	—	—	—	—	—	8.323	6.161
3 . . . . .	1.322	6.798	1.272	87	—	—	—	—	—	—	—	9.479	9.598
4 . . . . .	706	7.191	1.647	288	28	—	—	—	—	—	—	9.860	11.461
5 . . . . .	436	5.439	1.621	499	87	6	—	—	—	—	—	8.088	10.556
6 . . . . .	242	3.462	1.418	564	115	34	3	—	—	—	—	5.838	8.638
7 . . . . .	111	2.026	1.061	501	146	31	6	2	—	—	—	3.884	6.439
8 . . . . .	55	1.147	743	435	124	39	6	3	1	—	—	2.553	4.694
9 . . . . .	27	659	528	298	122	45	14	4	1	—	—	1.698	3.440
10 . . . . .	11	278	324	225	97	28	3	2	2	—	—	970	2.177
11 . . . . .	2	121	156	104	56	18	11	1	—	—	—	469	1.132
12 . . . . .	2	36	79	58	28	14	3	1	—	—	—	221	575
13 . . . . .	1	12	20	21	8	10	5	—	—	—	—	77	227
14 . . . . .	—	6	15	17	9	6	1	—	—	—	—	54	159
15 . . . . .	—	1	7	6	7	5	1	—	—	—	—	27	92
16 . . . . .	—	—	—	—	2	1	—	—	1	—	—	4	21
17 . . . . .	—	—	—	—	4	1	1	—	—	—	—	6	27
18 . . . . .	—	1	—	1	1	—	1	—	—	—	—	4	14
19 . . . . .	—	—	—	—	—	—	—	—	—	—	—	—	—
20 . . . . .	—	—	—	1	—	—	—	—	—	—	—	1	3
21 . . . . .	—	—	—	—	—	1	—	—	—	—	—	1	5
22 . . . . .	—	—	—	—	—	—	1	—	—	—	—	1	6
<b>TOTALE . . .</b>	<b>8.111</b>	<b>33.659</b>	<b>9.400</b>	<b>3.105</b>	<b>834</b>	<b>239</b>	<b>56</b>	<b>13</b>	<b>5</b>	—	—	<b>55.422</b>	<b>66.764</b>
<b>RESTANTE TERRITORIO COMUNALE</b>													
1 . . . . .	205	95	—	—	—	—	—	—	—	—	—	300	95
2 . . . . .	160	406	53	—	—	—	—	—	—	—	—	619	512
3 . . . . .	73	550	101	18	—	—	—	—	—	—	—	742	806
4 . . . . .	41	565	115	39	2	—	—	—	—	—	—	762	920
5 . . . . .	20	374	106	46	12	6	—	—	—	—	—	564	802
6 . . . . .	10	232	122	50	19	5	2	—	—	—	—	440	739
7 . . . . .	5	131	64	44	20	14	3	1	—	—	—	282	566
8 . . . . .	—	55	53	29	26	5	1	1	1	—	—	171	398
9 . . . . .	—	41	42	18	17	7	1	1	1	—	—	128	303
10 . . . . .	1	12	14	13	9	3	5	1	—	—	—	58	167
11 . . . . .	—	2	4	8	4	3	4	1	—	1	9	27	105
12 . . . . .	—	4	1	1	2	1	—	—	—	—	—	9	22
13 . . . . .	—	—	—	—	1	—	—	—	—	—	—	1	4
14 . . . . .	—	—	—	—	—	1	—	—	—	—	—	1	5
15 . . . . .	—	—	—	—	—	1	—	—	—	—	—	1	5
16 . . . . .	—	—	—	—	—	—	—	—	—	—	—	—	—
17 . . . . .	—	—	—	—	—	—	—	—	—	—	—	—	—
18 . . . . .	—	—	—	—	—	—	—	—	—	—	—	—	—
19 . . . . .	—	—	—	—	—	—	—	—	—	—	—	—	—
20 . . . . .	—	—	—	—	—	—	—	—	—	—	—	—	—
21 . . . . .	—	—	—	—	—	—	—	—	—	—	—	—	—
22 . . . . .	—	—	—	—	—	—	—	—	—	—	—	—	—
<b>TOTALE . . .</b>	<b>515</b>	<b>2.467</b>	<b>675</b>	<b>266</b>	<b>112</b>	<b>46</b>	<b>16</b>	<b>5</b>	<b>2</b>	<b>1</b>	<b>9</b>	<b>4.105</b>	<b>5.449</b>

TAV. 8 — Abitazioni occupate e non occupate, altri alloggi e relativi occupanti, per circoscrizione comunale

CIRCOSCRIZIONI COMUNALI	ABITAZIONI OCCUPATE						ABITAZIONI NON OCCUPATE			ALTRI ALLOGGI	
	N	Stanze		Occupanti	Numero medio		N	Stanze	Numero medio di stanze per abitazione	N	Occupanti
		totale	ad uso abitazione		di stanze per abitazione	di persone per stanza					
<b>Centro Urbano</b> . . . . .	<b>41.372</b>	<b>103.624</b>	<b>102.265</b>	<b>202.848</b>	<b>2,5</b>	<b>2,0</b>	<b>1.038</b>	<b>3.139</b>	<b>3,0</b>	<b>5.582</b>	<b>23.268</b>
Quartiere Murat . . . . .	18.792	47.939	47.139	90.789	2,6	1,9	337	1.000	3,0	2.277	9.369
Quartiere San Nicola . . . . .	4.908	9.158	9.110	26.276	1,9	2,9	42	80	1,9	1.040	4.328
Quartiere Madonna . . . . .	8.219	24.106	23.728	38.421	2,9	1,6	255	829	3,3	468	1.813
Rione Madonna . . . . .	7.014	21.094	20.743	32.322	3,0	1,6	126	407	3,2	376	1.467
Rione Japigia . . . . .	701	1.807	1.791	3.635	2,6	2,0	19	53	2,8	61	231
Rione Mungivacca . . . . .	307	681	680	1.489	2,2	2,2	22	75	3,4	9	35
Case sparse . . . . .	197	524	509	975	2,7	1,5	38	294	3,3	22	80
Quartiere Oriente . . . . .	7.140	17.521	17.406	35.264	2,5	2,0	211	660	3,1	944	4.245
Rione San Pasquale . . . . .	1.859	4.344	4.321	9.342	2,3	2,2	52	133	2,6	78	303
Rione Carrassi . . . . .	3.738	9.539	9.465	18.606	2,6	2,0	111	362	3,3	418	1.838
Rione Picone . . . . .	1.417	3.327	3.309	6.995	2,3	2,1	35	96	2,7	435	2.062
Case sparse . . . . .	126	311	311	321	2,5	1,0	13	69	5,3	13	42
Quartiere Libertà . . . . .	2.313	4.900	4.882	12.098	2,1	2,5	193	570	3,0	853	3.513
Rione Libertà . . . . .	1.072	1.806	1.803	5.662	1,7	3,1	21	45	2,1	326	1.386
Rione Marconi . . . . .	404	988	985	1.973	2,4	2,0	20	62	3,1	210	849
Rione San Girolamo e Fesca . . . . .	286	555	531	1.278	1,9	2,4	44	109	2,5	231	919
Rione Stanie . . . . .	362	1.160	1.153	1.900	3,2	1,6	73	240	3,3	61	253
Case sparse . . . . .	189	411	410	1.285	2,2	3,1	35	114	3,3	25	106
<b>Frazioni amministrative</b> . . . . .	<b>8.198</b>	<b>15.548</b>	<b>15.376</b>	<b>35.887</b>	<b>1,9</b>	<b>2,3</b>	<b>830</b>	<b>2.300</b>	<b>2,8</b>	<b>504</b>	<b>2.511</b>
Carbonara di Bari . . . . .	3.568	6.216	6.151	15.743	1,7	2,6	72	124	1,7	289	1.300
Ceglie del Campo . . . . .	1.368	2.497	2.472	5.906	1,8	2,4	37	65	1,8	153	625
Palese - Macchie . . . . .	1.449	2.751	2.723	6.380	1,9	2,3	118	391	3,3	86	327
Santo Spirito . . . . .	1.092	2.492	2.473	4.807	2,3	1,9	292	955	3,3	57	230
Loseto . . . . .	297	601	574	1.180	2,0	2,1	20	29	1,5	3	8
Torre a Mare . . . . .	424	991	983	1.871	2,3	1,9	291	736	2,5	6	21
<b>COMUNE</b> . . . . .	<b>49.570</b>	<b>119.172</b>	<b>117.641</b>	<b>238.735</b>	<b>2,4</b>	<b>2,0</b>	<b>1.868</b>	<b>5.439</b>	<b>2,9</b>	<b>6.176</b>	<b>25.779</b>

TAV. 9 — Unità locali e addetti, per circoscrizione comunale e rami di attività economica

CIRCOSCRIZIONI COMUNALI	INDUSTRIE ESTRATTIVE		INDUSTRIE MANIFATTURIERE		COSTRUZIONI E IMPIANTI		ELETTRICITÀ GAS E ACQUA		COMMERCIO		TRASPORTI E COMUNICAZIONI		CREDITO E ASSICURAZIONE		SERVIZI VARI		TOTALE	
	N	Ad-detti	N	Ad-detti	N	Ad-detti	N	Ad-detti	N	Ad-detti	N	Ad-detti	N	Ad-detti	N	Ad-detti	N	Ad-detti
<b>Centro Urbano (Quartieri)</b> . . . . .	<b>16</b>	<b>127</b>	<b>1.981</b>	<b>12.273</b>	<b>167</b>	<b>2.170</b>	<b>12</b>	<b>1.162</b>	<b>4.269</b>	<b>10.226</b>	<b>371</b>	<b>7.577</b>	<b>74</b>	<b>1.352</b>	<b>383</b>	<b>1.775</b>	<b>7.273</b>	<b>36.662</b>
Murat . . . . .	1	4	1.053	4.496	92	1.059	3	223	2.321	5.851	165	5.640	49	1.005	217	761	3.901	19.039
San Nicola . . . . .	—	—	194	364	9	349	—	—	477	851	60	1.220	9	25	45	132	794	2.941
Madonna . . . . .	—	—	338	1.872	53	675	8	933	758	1.725	111	419	7	248	81	710	1.356	6.582
Oriente . . . . .	4	37	298	2.936	12	83	—	—	503	1.188	24	144	7	31	30	156	878	4.575
Libertà . . . . .	11	86	98	2.605	1	4	1	6	210	611	11	154	2	43	10	16	344	3.525
<b>Frazioni amministrative</b> . . . . .	<b>1</b>	<b>4</b>	<b>323</b>	<b>737</b>	<b>8</b>	<b>123</b>	<b>1</b>	<b>2</b>	<b>408</b>	<b>600</b>	<b>4</b>	<b>6</b>	<b>11</b>	<b>32</b>	<b>65</b>	<b>139</b>	<b>821</b>	<b>1.643</b>
Carbonara di Bari . . . . .	—	—	148	321	—	—	—	—	178	260	4	6	4	19	33	70	367	676
Ceglie del Campo . . . . .	1	4	59	165	—	—	—	—	81	148	—	—	—	9	26	150	343	
Palese-Macchie . . . . .	—	—	62	94	6	104	—	—	62	70	—	—	2	6	10	27	142	301
Santo Spirito . . . . .	—	—	29	114	2	19	—	—	56	72	—	—	2	4	8	11	97	220
Loseto . . . . .	—	—	15	21	—	—	1	2	9	15	—	—	1	1	1	1	27	40
Torre a Mare . . . . .	—	—	10	22	—	—	—	—	22	35	—	—	2	2	4	4	38	63
<b>COMUNE</b> . . . . .	<b>17</b>	<b>131</b>	<b>2.304</b>	<b>13.010</b>	<b>175</b>	<b>2.293</b>	<b>13</b>	<b>1.164</b>	<b>4.677</b>	<b>10.826</b>	<b>375</b>	<b>7.583</b>	<b>85</b>	<b>1.384</b>	<b>448</b>	<b>1.914</b>	<b>8.094</b>	<b>38.305</b>

Comune di TARANTO

TAV. 1 — Superficie territoriale, popolazione residente per sesso, densità, per circoscrizione comunale

CIRCOSCRIZIONI COMUNALI	SUPERFICIE TERRITORIALE ha	POPOLAZIONE RESIDENTE			DENSITÀ ab./ha
		M	F	MF	
<b>Centro Urbano (Rioni)</b>	<b>1.184,00</b>	<b>72.284</b>	<b>74.461</b>	<b>146.745</b>	<b>123,9</b>
Città Vecchia . . . . .	29,20	14.678	14.627	29.305	1.003,6
Città Nuova . . . . .	133,25	33.239	35.727	68.966	517,6
Borgo Orientale . . . . .	759,23	18.449	18.148	36.597	48,2
Borgo Occidentale . . . . .	262,32	5.918	5.959	11.877	45,3
<b>Altri Centri</b>	<b>480,00</b>	<b>5.046</b>	<b>5.595</b>	<b>11.241</b>	<b>23,4</b>
Statte . . . . .	224,00	2.230	2.259	4.489	20,0
Talsano . . . . .	256,00	3.416	3.336	6.752	26,4
<b>Nuclei e case sparse.</b>	<b>29.350,62</b>	<b>5.629</b>	<b>5.326</b>	<b>10.955</b>	<b>—</b>
<b>COMUNE</b>	<b>31.014,62</b>	<b>83.559</b>	<b>85.382</b>	<b>168.941</b>	<b>5,4</b>

TAV. 2 — Altitudine e popolazione residente del comune, delle frazioni geografiche e delle località abitate

FRAZIONI Centri Nuclei	Alti- tudine m	Popo- lazione residente	FRAZIONI Centri Nuclei	Alti- tudine m	Popo- lazione residente	FRAZIONI Centri Nuclei	Alti- tudine m	Popo- lazione residente
<b>CONTRADA CAVALLO (a)</b>	52	9	Masseria Giranda . . . . .	108	26	Case Albore . . . . .	12	249
Case sparse . . . . .	40	9	Masseria La Felicia . . . . .	55	23	Case Loiucco . . . . .	22	114
	—	—	Masseria Nuova . . . . .	82	23	Case Musodrizzi . . . . .	23	18
	—	—	Masseria Tedesco . . . . .	99	38	Casino Capo di Varca . . . . .	21	42
	—	—	Case sparse . . . . .	—	800	Casino del Carmine . . . . .	60	29
<b>ISOLE (b)</b>	10	29				Casino Toscano I . . . . .	24	52
Masseria Capitolo . . . . .	0	29	<b>TALSANO</b>	31	10.432	Casino Toscano II . . . . .	24	72
Case sparse . . . . .	5	—	Talsano . . . . .	0	—	Costa . . . . .	15	155
	—	—	Battaglia . . . . .	23	6.752	Gattini . . . . .	21	48
	—	—	Bellatrasia . . . . .	22	19	I Casini . . . . .	20	96
<b>LEVRANO (c)</b>	120	209	Campofreddo . . . . .	24	63	Lazzaretto . . . . .	15	163
Masseria Levrano delle Monache . . . . .	0	209	Capo San Vito II . . . . .	27	23	Marganella . . . . .	19	18
Masseria San Pietro . . . . .	66	23	Capo San Vito III . . . . .	8	48	Masseria Annunziata . . . . .	8	106
Case sparse . . . . .	28	35	Carelli I . . . . .	8	41	Masseria Capitolicchio . . . . .	12	21
	—	151	Carelli II . . . . .	22	191	Masseria Cesario . . . . .	8	192
	—	—	Carelli III . . . . .	22	40	Masseria Cimino . . . . .	18	43
	—	—	Caseificio Galizia . . . . .	22	21	Masseria Colpazzo . . . . .	19	66
	—	—	Colonia San Vito . . . . .	12	29	Masseria Grande . . . . .	15	20
<b>MORRONE (a)</b>	44	62	Faro San Vito . . . . .	5	31	Masseria Gravinola . . . . .	30	27
Case sparse . . . . .	0	62	Ficatelli . . . . .	27	31	Masseria Gravinola Nuova . . . . .	30	20
	—	—	Gennarini I . . . . .	19	33	Masseria Lariccia . . . . .	39	18
	—	—	Gennarini II . . . . .	19	32	Masseria Leucaspidie . . . . .	30	22
	—	—	Gennarini III . . . . .	19	41	Masseria Murimaggio . . . . .	41	35
	—	—	Gesuiti . . . . .	17	68	Masseria Nasisi . . . . .	27	52
<b>NISI (d)</b>	35	86	Gragnianniello . . . . .	5	24	Masseria San Francesco . . . . .	24	42
Masseria Nisi . . . . .	25	86	La Lama I . . . . .	24	348	Masseria San Paolo I . . . . .	18	30
Case sparse . . . . .	30	24	La Lama II . . . . .	24	32	Masseria San Paolo II . . . . .	19	20
	—	62	Lucignano . . . . .	29	26	Masseria Santa Teresa . . . . .	31	51
	—	—	Masseria Abateresta . . . . .	25	23	Masseria Zitarella . . . . .	19	32
	—	—	Palumbo . . . . .	27	96	Montecatini . . . . .	3	34
	—	—	Paretone . . . . .	22	47	Montegranaro . . . . .	10	18
	—	—	Sanarica . . . . .	27	80	Ospedalicchio . . . . .	22	81
	—	—	San Domenico . . . . .	24	31	Ovile Vaccarella . . . . .	27	25
	—	—	San Donato . . . . .	23	164	Pantaleo . . . . .	19	69
	—	—	Spagnoli-Cacace . . . . .	22	78	Sanatorio . . . . .	15	33
	—	—	Spagnoli-Colella . . . . .	25	54	Stazione di Nasisi . . . . .	14	87
	—	—	Villaggio Pola . . . . .	3	144	Case sparse . . . . .	—	2.825
<b>PALOMBARA (a)</b>	146	86	Case sparse . . . . .	—	1.777	<b>TORRE OSPEDALE I (a)</b>	250	33
Case sparse . . . . .	40	86				Case sparse . . . . .	195	33
	—	—	<b>TARANTO.</b>	250	152.473		—	—
	—	—	Taranto *	0	152.473	<b>TORRE OSPEDALE II (a)</b>	280	26
	—	—	Ausonìa . . . . .	15	146.745	Case sparse . . . . .	191	26
	—	—	Ave Maria . . . . .	10	346		—	—
	—	—	Campo Contumaciace . . . . .	19	38	<b>COMUNE</b>	280	168.941
	—	—	Cappiedde . . . . .	24	105		191	—
	—	—	Carcere Nuovo . . . . .	15	28		0	—
	—	—		18	186		—	—

(a) Frazione speciale: isola amministrativa. — (b) Frazione speciale: isole marittime di San Pietro e di San Paolo. — (c) Frazione speciale: territorio gravitante sui comuni di Grottaglie, Monteiasi e Montemesola. — (d) Frazione speciale: territorio gravitante sui comuni di Faggiano e Pulsano.

TAV. 3 — Popolazione residente per sesso, età e stato civile

ETÀ (anni)	MASCHI						FEMMINE						TOTALE
	Celibi	Coniugati	Vedovi	Separati legalmente	Divorziati	Totale	Nubili	Coniugate	Vedove	Separate legalmente	Divorziate	Totale	
1	2.142	—	—	—	—	2.142	2.040	—	—	—	—	2.040	4.182
2	2.007	—	—	—	—	2.007	1.852	—	—	—	—	1.852	3.859
3	2.039	—	—	—	—	2.039	1.951	—	—	—	—	1.951	3.990
4	2.217	—	—	—	—	2.217	2.058	—	—	—	—	2.058	4.275
5	2.198	—	—	—	—	2.198	2.110	—	—	—	—	2.110	4.308
fino a 5	10.603	—	—	—	—	10.603	10.011	—	—	—	—	10.011	20.614
6	2.240	—	—	—	—	2.240	2.012	—	—	—	—	2.012	4.252
7	2.106	—	—	—	—	2.106	1.997	—	—	—	—	1.997	4.103
8	1.738	—	—	—	—	1.738	1.736	—	—	—	—	1.736	3.474
9	1.701	—	—	—	—	1.701	1.712	—	—	—	—	1.712	3.413
10	1.781	—	—	—	—	1.781	1.695	—	—	—	—	1.695	3.476
5-10	9.566	—	—	—	—	9.566	9.152	—	—	—	—	9.152	18.718
11	1.689	—	—	—	—	1.689	1.730	—	—	—	—	1.730	3.419
12	1.901	—	—	—	—	1.901	1.836	—	—	—	—	1.836	3.737
13	1.699	—	—	—	—	1.699	1.668	—	—	—	—	1.668	3.367
14	1.705	—	—	—	—	1.705	1.712	—	—	—	—	1.712	3.417
15	1.689	4	—	—	—	1.693	1.673	6	—	—	—	1.679	3.372
10-15	8.683	4	—	—	—	8.687	8.619	6	—	—	—	8.625	17.312
16	1.595	2	—	—	—	1.597	1.548	12	2	—	—	1.562	3.159
17	1.532	3	—	—	—	1.535	1.510	30	—	—	—	1.540	3.075
18	1.526	4	1	—	—	1.531	1.450	91	—	—	—	1.541	3.072
19	1.474	15	—	—	—	1.489	1.341	164	1	1	—	1.507	2.996
20	1.438	25	1	—	—	1.464	1.187	259	2	1	—	1.449	2.913
15-20	7.565	49	2	—	—	7.616	7.036	556	5	2	—	7.599	15.215
21	1.411	66	—	1	—	1.478	1.124	412	2	—	—	1.538	3.016
22	1.389	138	1	—	—	1.528	997	570	3	3	—	1.573	3.101
23	1.226	157	3	—	—	1.386	878	663	7	4	—	1.552	2.938
24	1.110	260	—	—	—	1.370	702	706	6	3	—	1.417	2.787
25	897	364	4	—	—	1.265	519	809	9	3	—	1.340	2.605
20-25	6.033	985	8	1	—	7.027	4.220	3.160	27	13	—	7.420	14.447
26	845	508	2	3	—	1.358	444	975	9	6	1	1.435	2.793
27	688	637	3	3	—	1.331	437	925	17	3	—	1.382	2.713
28	675	804	3	2	—	1.484	372	1.079	16	14	—	1.481	2.965
29	543	841	6	4	—	1.394	315	1.127	28	11	—	1.481	2.875
30	481	979	5	1	—	1.466	306	1.182	34	11	—	1.533	2.999
25-30	3.232	3.769	19	13	—	7.033	1.874	5.238	104	45	1	7.312	14.345
31	357	1.005	6	8	—	1.376	292	1.160	29	10	—	1.492	2.868
32	306	1.127	8	6	—	1.447	240	1.207	44	13	—	1.504	2.951
33	188	814	7	3	—	1.012	141	796	32	5	—	974	1.986
34	153	817	5	11	—	986	171	739	22	6	—	938	1.924
35	145	851	8	4	—	988	158	738	31	7	—	934	1.922
30-35	1.149	4.594	34	32	—	5.809	1.002	4.640	158	41	1	5.842	11.651
36	132	946	10	7	—	1.095	164	840	42	10	—	1.056	2.151
37	126	1.122	9	9	—	1.266	170	857	53	19	—	1.099	2.365
38	121	1.045	10	10	—	1.186	158	838	45	9	—	1.050	2.236
39	125	1.126	18	9	—	1.278	150	884	53	10	—	1.097	2.375
40	89	1.059	13	13	—	1.174	167	908	56	9	—	1.140	2.314
35-40	593	5.298	60	48	—	5.999	809	4.327	249	57	—	5.442	11.441
41	102	959	10	10	—	1.081	143	808	58	12	—	1.021	2.102
42	87	991	12	5	—	1.095	153	831	86	10	—	1.080	2.175
43	82	947	10	8	—	1.047	185	1.095	78	4	—	1.362	2.409
44	77	894	14	10	—	995	132	820	103	7	—	1.062	2.057
45	39	829	7	10	—	885	120	700	52	6	—	878	1.763
40-45	387	4.620	53	43	—	5.103	733	4.254	377	39	—	5.403	10.506
46	61	761	7	6	—	835	93	705	83	4	—	885	1.720
47	53	786	18	7	—	864	95	668	99	8	—	870	1.734
48	40	716	19	11	—	786	111	648	87	10	—	856	1.642
49	55	646	11	5	—	717	100	576	85	7	—	768	1.485
50	38	659	11	12	—	720	84	567	90	6	—	747	1.467
45-50	247	3.568	66	41	—	3.922	493	3.164	444	35	—	4.126	8.048
51	38	600	14	5	1	658	96	512	122	12	—	742	1.400
52	30	698	10	6	—	744	74	563	112	5	—	754	1.498
53	29	642	14	5	—	690	75	533	126	11	—	745	1.435
54	33	632	15	8	—	688	87	559	144	4	—	794	1.482
55	21	544	22	3	—	590	81	458	143	7	1	690	1.280
50-55	151	3.116	75	27	1	3.370	413	2.625	647	39	1	3.725	7.095
56	18	532	26	8	—	584	54	455	129	7	—	645	1.229
57	18	527	28	4	—	577	80	476	120	8	—	684	1.261
58	17	473	17	4	—	511	66	420	130	4	—	620	1.131
59	21	482	35	3	—	541	55	390	167	7	—	619	1.160
60	21	459	32	5	—	517	51	346	191	3	—	591	1.108
55-60	95	2.473	138	24	—	2.730	306	2.087	737	29	—	3.159	5.889
61	18	414	22	4	—	458	50	359	154	3	—	566	1.024
62	23	389	25	3	—	440	44	293	150	5	—	492	932
63	13	386	30	2	—	431	48	294	180	4	—	526	957
64	26	371	30	4	—	431	54	319	175	3	—	551	982
65	12	342	34	1	—	389	45	283	211	3	—	542	931
60-65	92	1.902	141	14	—	2.149	241	1.548	870	18	—	2.677	4.828
66	14	253	31	1	—	299	49	224	172	1	—	446	745
67	20	313	32	3	—	368	33	209	196	1	—	439	807
68	13	253	45	2	—	313	33	199	154	—	—	386	699
69	12	233	45	2	—	292	30	170	153	3	—	356	648
70	8	233	45	3	—	289	32	146	189	3	—	370	659
65-70	67	1.285	198	11	—	1.561	177	948	864	8	—	1.997	3.558
71	6	209	36	2	—	253	28	110	161	1	—	300	553
72	8	166	28	—	—	202	29	123	143	2	—	297	499
73	12	169	42	—	—	223	24	94	144	—	—	262	485
74	8	141	40	1	—	190	27	72	169	—	—	268	458
75	11	159	40	1	—	211	18	69	138	1	—	226	437
70-75	45	844	136	4	—	1.079	126	468	755	4	—	1.353	2.432
76	6	110	52	—	—	177	16	60	119	—	—	195	372
77	9	118	36	1	—	164	10	46	129	2	—	187	351
78	7	102	41	—	—	150	15	49	110	1	—	175	325
79	1	87	46	—	—	134	10	34	113	—	—	157	291
80	2	80	37	—	—	119	10	19	108	—	—	137	256
75-80	25	506	212	1	—	744	61	208	579	3	—	851	1.595
80-85	19	173	173	—	—	365	35	60	363	—	—	458	823
85-90	6	58	90	—	—	154	16	16	143	1	—	181	335
90-95	2	11	24	—	—	37	3	4	30	—	—	37	74
95-100	1	1	3	—	—	5	1	2	9	—	—	12	17
oltre 100	—	—	—	—	—	—	—	—	—	—	—	—	—
<b>TOTALE</b>	<b>48.561</b>	<b>33.256</b>	<b>1.482</b>	<b>259</b>	<b>1</b>	<b>83.559</b>	<b>45.318</b>	<b>33.361</b>	<b>6.366</b>	<b>334</b>	<b>3</b>	<b>85.392</b>	<b>168.941</b>

TAV. 4 — Popolazione residente per sesso, classe di età e circoscrizione comunale

CIRCOSCRIZIONI COMUNALI	E T A (anni compiuti)												TOTALE
	fino a 6	6-10	10-14	14-18	18-21	21-25	25-35	35-45	45-55	55-60	60-65	oltre 65	
<b>M A S C H I</b>													
<b>Centro Urbano (Rioni) . . . . .</b>	<b>10.908</b>	<b>6.237</b>	<b>5.935</b>	<b>5.434</b>	<b>3.864</b>	<b>4.809</b>	<b>11.257</b>	<b>9.647</b>	<b>6.333</b>	<b>2.443</b>	<b>1.925</b>	<b>3.442</b>	<b>72.284</b>
Città Vecchia . . . . .	2.646	1.373	1.291	1.252	905	1.003	2.091	1.550	1.072	419	344	732	14.678
Città Nuova . . . . .	4.006	2.604	2.550	2.310	1.675	2.243	5.266	4.840	3.447	1.331	1.069	1.898	33.239
Borgo Orientale . . . . .	3.171	1.687	1.525	1.397	967	1.191	3.005	2.504	1.413	547	412	630	18.449
Borgo Occidentale . . . . .	1.085	573	569	475	317	372	895	753	451	146	100	182	5.918
<b>Altri Centri . . . . .</b>	<b>952</b>	<b>551</b>	<b>576</b>	<b>477</b>	<b>286</b>	<b>374</b>	<b>734</b>	<b>712</b>	<b>426</b>	<b>143</b>	<b>107</b>	<b>308</b>	<b>5.646</b>
Statte . . . . .	381	193	213	187	109	142	301	269	189	59	44	143	2.230
Talsano . . . . .	571	358	363	290	177	232	433	443	237	84	63	165	3.416
<b>Nuclci e case sparse . . . . .</b>	<b>983</b>	<b>538</b>	<b>483</b>	<b>445</b>	<b>281</b>	<b>366</b>	<b>851</b>	<b>743</b>	<b>483</b>	<b>144</b>	<b>117</b>	<b>195</b>	<b>5.629</b>
<b>COMUNE . . . . .</b>	<b>12.843</b>	<b>7.326</b>	<b>6.994</b>	<b>6.356</b>	<b>4.431</b>	<b>5.549</b>	<b>12.842</b>	<b>11.102</b>	<b>7.292</b>	<b>2.730</b>	<b>2.149</b>	<b>3.945</b>	<b>83.559</b>
<b>F E M M I N E</b>													
<b>Centro Urbano (Rioni) . . . . .</b>	<b>10.267</b>	<b>6.110</b>	<b>5.891</b>	<b>5.464</b>	<b>3.922</b>	<b>5.113</b>	<b>11.474</b>	<b>9.529</b>	<b>7.050</b>	<b>2.829</b>	<b>2.422</b>	<b>4.390</b>	<b>74.461</b>
Città Vecchia . . . . .	2.474	1.355	1.274	1.132	864	1.018	1.979	1.544	1.221	494	432	840	14.627
Città Nuova . . . . .	3.910	2.528	2.588	2.477	1.771	2.305	5.565	5.027	3.968	1.610	1.385	2.593	35.727
Borgo Orientale . . . . .	2.798	1.619	1.501	1.376	954	1.332	3.010	2.288	1.432	593	482	763	18.148
Borgo Occidentale . . . . .	1.085	608	528	479	333	458	920	670	429	132	123	194	5.959
<b>Altri Centri . . . . .</b>	<b>856</b>	<b>540</b>	<b>544</b>	<b>453</b>	<b>302</b>	<b>387</b>	<b>801</b>	<b>686</b>	<b>395</b>	<b>182</b>	<b>139</b>	<b>310</b>	<b>5.595</b>
Statte . . . . .	338	211	213	187	122	150	302	286	159	77	70	144	2.259
Talsano . . . . .	518	329	331	266	180	237	499	400	236	105	69	166	3.336
<b>Nuclci e case sparse . . . . .</b>	<b>900</b>	<b>490</b>	<b>511</b>	<b>405</b>	<b>270</b>	<b>382</b>	<b>879</b>	<b>630</b>	<b>406</b>	<b>148</b>	<b>116</b>	<b>189</b>	<b>5.326</b>
<b>COMUNE . . . . .</b>	<b>12.023</b>	<b>7.140</b>	<b>6.946</b>	<b>6.322</b>	<b>4.494</b>	<b>5.882</b>	<b>13.154</b>	<b>10.845</b>	<b>7.851</b>	<b>3.159</b>	<b>2.677</b>	<b>4.889</b>	<b>85.382</b>
<b>M A S C H I E F E M M I N E</b>													
<b>Centro Urbano (Rioni) . . . . .</b>	<b>21.175</b>	<b>12.347</b>	<b>11.826</b>	<b>10.898</b>	<b>7.786</b>	<b>9.922</b>	<b>22.731</b>	<b>19.176</b>	<b>13.433</b>	<b>5.272</b>	<b>4.347</b>	<b>7.832</b>	<b>146.745</b>
Città Vecchia . . . . .	5.120	2.728	2.565	2.384	1.769	2.021	4.070	3.094	2.293	913	776	1.572	29.305
Città Nuova . . . . .	7.916	5.132	5.138	4.787	3.446	4.548	10.831	9.867	7.415	2.941	2.454	4.491	68.966
Borgo Orientale . . . . .	5.969	3.306	3.026	2.773	1.921	2.523	6.015	4.792	2.845	1.140	894	1.393	36.597
Borgo Occidentale . . . . .	2.170	1.181	1.097	954	650	830	1.815	1.423	880	278	223	376	11.877
<b>Altri Centri . . . . .</b>	<b>1.808</b>	<b>1.091</b>	<b>1.120</b>	<b>930</b>	<b>588</b>	<b>761</b>	<b>1.535</b>	<b>1.398</b>	<b>821</b>	<b>325</b>	<b>246</b>	<b>618</b>	<b>11.241</b>
Statte . . . . .	719	404	426	374	231	292	603	555	348	136	114	287	4.489
Talsano . . . . .	1.089	687	694	556	357	469	932	843	473	189	132	331	6.752
<b>Nuclci e case sparse . . . . .</b>	<b>1.883</b>	<b>1.028</b>	<b>994</b>	<b>850</b>	<b>551</b>	<b>748</b>	<b>1.730</b>	<b>1.373</b>	<b>889</b>	<b>292</b>	<b>233</b>	<b>384</b>	<b>10.955</b>
<b>COMUNE . . . . .</b>	<b>24.866</b>	<b>14.466</b>	<b>13.940</b>	<b>12.678</b>	<b>8.925</b>	<b>11.431</b>	<b>25.996</b>	<b>21.947</b>	<b>15.143</b>	<b>5.889</b>	<b>4.826</b>	<b>8.834</b>	<b>168.941</b>



TAV. 5 — Popolazione residente attiva, per sesso, professione, posizione nella professione e rami di attività economica

N. classificazione	PROFESSIONI — POSIZIONI NELLA PROFESSIONE	AGRICOLTURA, CACCIA E PESCA		INDUSTRIE		PUBBLICA AMMINISTRAZIONE		ALTRI RAMI		TOTALE	
		MF	M	MF	M	MF	M	MF	M	MF	M
		<b>1</b>	<b>PROFESSIONI E ARTI LIBERALI E ASSIMILATE</b>								
1.11	Insegnanti di scuole medie e superiori . . . . .	—	—	—	—	503	282	1	1	504	283
	Imprenditori, liberi professionisti, dirigenti e impiegati	—	—	—	—	503	282	—	—	503	282
	Lavoratori in proprio e coadiuvanti . . . . .	—	—	—	—	—	—	1	1	1	1
1.12	Insegnanti di educazione fisica . . . . .	—	—	—	—	24	16	2	2	26	18
	Imprenditori, liberi professionisti, dirigenti e impiegati	—	—	—	—	24	16	2	2	26	18
1.13	Maestri elementari, istitutori, precettori . . . . .	—	—	—	—	777	281	3	—	780	281
	Imprenditori, liberi professionisti, dirigenti e impiegati	—	—	—	—	777	281	3	—	780	281
1.20	Artisti, letterati, giornalisti, pubblicisti e professioni similari . . . . .	—	—	9	9	1	1	87	75	97	85
	Imprenditori, liberi professionisti, dirigenti e impiegati	—	—	9	9	1	1	87	75	97	85
1.30	Ecclesiastici e religiosi . . . . .	—	—	—	—	152	88	—	—	152	88
	Imprenditori, liberi professionisti, dirigenti e impiegati	—	—	—	—	152	88	—	—	152	88
1.41	Medici-chirurghi . . . . .	—	—	—	—	285	283	—	—	285	283
	Imprenditori, liberi professionisti, dirigenti e impiegati	—	—	—	—	285	283	—	—	285	283
1.42	Ostetriche, infermieri diplomati, assistenti sanitari, vigilatrici scolastiche . . . . .	—	—	—	—	95	10	—	—	95	10
	Imprenditori, liberi professionisti, dirigenti e impiegati	—	—	—	—	95	10	—	—	95	10
1.43	Farmacisti . . . . .	—	—	—	—	51	43	—	—	51	43
	Imprenditori, liberi professionisti, dirigenti e impiegati	—	—	—	—	19	14	—	—	19	14
	Lavoratori in proprio e coadiuvanti . . . . .	—	—	—	—	32	29	—	—	32	29
1.51	Magistrati, avvocati, procuratori legali, notai . . . . .	—	—	—	—	29	29	155	151	184	180
	Imprenditori, liberi professionisti, dirigenti e impiegati	—	—	—	—	29	29	154	150	183	179
	Lavoratori in proprio e coadiuvanti . . . . .	—	—	—	—	—	—	1	1	1	1
1.52	Cancellieri, ufficiali giudiziari . . . . .	—	—	—	—	39	39	—	—	39	39
	Imprenditori, liberi professionisti, dirigenti e impiegati	—	—	—	—	39	39	—	—	39	39
1.61	Ufficiali dei corpi armati dello Stato, funzionari di polizia e dei servizi di protezione . . . . .	—	—	—	—	548	548	—	—	548	548
	Imprenditori, liberi professionisti, dirigenti e impiegati	—	—	—	—	548	548	—	—	548	548
1.62	Sottufficiali dei corpi armati dello Stato, di polizia e dei servizi di protezione . . . . .	—	—	—	—	1.718	1.718	—	—	1.718	1.718
	Imprenditori, liberi professionisti, dirigenti e impiegati	—	—	—	—	1.718	1.718	—	—	1.718	1.718
<b>2</b>	<b>PROFESSIONI AMMINISTRATIVE, TECNICHE E OPERATIVE VARIE</b>										
2.11	Amministratori titolari di azienda e amministratori delegati . . . . .	141	114	168	165	—	—	134	127	443	406
	Imprenditori, liberi professionisti, dirigenti e impiegati	129	102	160	157	—	—	123	117	412	376
	Lavoratori in proprio e coadiuvanti . . . . .	12	12	8	8	—	—	11	10	31	30
2.12	Amministratori, direttori generali e categorie similari di pubblica amministrazione ed imprese private . . . . .	—	—	1	1	5	5	—	—	6	6
	Imprenditori, liberi professionisti, dirigenti e impiegati	—	—	1	1	5	5	—	—	6	6
2.13	Contabili, ragionieri, commercialisti, statistici, impiegati amministrativi e tecnico-amministrativi ; stenografi, dattilografi . . . . .	23	22	412	378	2.655	2.287	1.061	933	4.151	3.620
	Imprenditori, liberi professionisti, dirigenti e impiegati	22	22	408	377	2.655	2.287	1.058	932	4.143	3.618
	Lavoratori in proprio e coadiuvanti . . . . .	1	—	4	1	—	—	3	1	8	2
2.21	Agronomi, veterinari, ingegneri, chimici, architetti, geologi . . . . .	1	1	26	26	32	31	41	40	100	98
	Imprenditori, liberi professionisti, dirigenti e impiegati	1	1	26	26	32	31	41	40	100	98
2.22	Periti, ufficiali di macchina e di coperta, piloti, disegnatori, telefonisti e simili . . . . .	29	29	107	107	204	201	106	94	446	431
	Imprenditori, liberi professionisti, dirigenti e impiegati	29	29	107	107	204	201	106	94	446	431
2.23	Capitecnici, capi di officina, capistazione e altri impiegati tecnici . . . . .	—	—	90	90	94	94	50	50	234	234
	Imprenditori, liberi professionisti, dirigenti e impiegati	—	—	90	90	94	94	50	50	234	234
2.31	Agenti di vendita e di pubblicità, mediatori e simili . . . . .	—	—	—	—	—	—	111	107	111	107
	Imprenditori, liberi professionisti, dirigenti e impiegati	—	—	—	—	—	—	106	102	106	102
	Lavoratori in proprio e coadiuvanti . . . . .	—	—	—	—	—	—	5	5	5	5
2.32	Piazzisti, viaggiatori di commercio e simili . . . . .	—	—	49	48	3	3	165	160	217	211
	Imprenditori, liberi professionisti, dirigenti e impiegati	—	—	49	48	3	3	165	160	217	211
2.40	Professioni varie non classificate altrove . . . . .	—	—	—	—	1	—	1	—	2	—
	Imprenditori, liberi professionisti, dirigenti e impiegati	—	—	—	—	1	—	1	—	2	—

Segue TAV. 5 — Popolazione residente attiva, per sesso, professione, posizione nella professione e rami di attività economica

N. classificazione	PROFESSIONI — POSIZIONI NELLA PROFESSIONE	AGRICOLTURA, CACCIA E PESCA		INDUSTRIE		PUBBLICA AMMINISTRAZIONE		ALTRI RAMI		TOTALE	
		MF	M	MF	M	MF	M	MF	M	MF	M
<b>3</b>	<b>ARTI E MESTIERI PARTICOLARI DELLE LAVORAZIONI AGRICOLE E FORESTALI, DELL'ALLEVAMENTO DEL BESTIAME E DELLA PESCA</b>										
<b>3.10</b>	<b>Coltivatori agricoli generici . . . . .</b>	<b>3.752</b>	<b>2.285</b>	—	—	<b>1</b>	<b>1</b>	—	—	<b>3.753</b>	<b>2.286</b>
	Lavoratori in proprio e coadiuvanti . . . . .	939	723	—	—	—	—	—	—	939	723
	Lavoratori dipendenti . . . . .	2.813	1.562	—	—	1	1	—	—	2.814	1.563
<b>3.21</b>	<b>Ortolani, giardinieri, floricoltori, vivaisti e simili</b>	<b>50</b>	<b>39</b>	—	—	—	—	—	—	<b>50</b>	<b>39</b>
	Lavoratori in proprio e coadiuvanti . . . . .	40	30	—	—	—	—	—	—	40	30
	Lavoratori dipendenti . . . . .	10	9	—	—	—	—	—	—	10	9
<b>3.22</b>	<b>Vignaioli . . . . .</b>	<b>95</b>	<b>69</b>	—	—	—	—	—	—	<b>95</b>	<b>69</b>
	Lavoratori in proprio e coadiuvanti . . . . .	93	67	—	—	—	—	—	—	93	67
	Lavoratori dipendenti . . . . .	2	2	—	—	—	—	—	—	2	2
<b>3.23</b>	<b>Agrumicoltori, olivicoltori, frutticoltori . . . . .</b>	<b>19</b>	<b>16</b>	—	—	—	—	—	—	<b>19</b>	<b>16</b>
	Lavoratori in proprio e coadiuvanti . . . . .	19	16	—	—	—	—	—	—	19	16
<b>3.24</b>	<b>Altri coltivatori specializzati . . . . .</b>	—	—	<b>1</b>	<b>1</b>	<b>37</b>	<b>37</b>	<b>6</b>	<b>6</b>	<b>44</b>	<b>44</b>
	Lavoratori dipendenti . . . . .	—	—	1	1	37	37	6	6	44	44
<b>3.30</b>	<b>Operatori agricoli vari specializzati . . . . .</b>	<b>91</b>	<b>53</b>	—	—	<b>1</b>	<b>1</b>	—	—	<b>92</b>	<b>54</b>
	Lavoratori in proprio e coadiuvanti . . . . .	37	33	—	—	—	—	—	—	37	33
	Lavoratori dipendenti . . . . .	54	20	—	—	1	1	—	—	55	21
<b>3.40</b>	<b>Selvicoltori, boscaioli, carbonai . . . . .</b>	<b>14</b>	<b>14</b>	—	—	—	—	—	—	<b>14</b>	<b>14</b>
	Lavoratori in proprio e coadiuvanti . . . . .	7	7	—	—	—	—	—	—	7	7
	Lavoratori dipendenti . . . . .	7	7	—	—	—	—	—	—	7	7
<b>3.50</b>	<b>Allevatori, pastori, guardiani di animali . . . . .</b>	<b>284</b>	<b>281</b>	—	—	<b>2</b>	<b>2</b>	<b>1</b>	<b>1</b>	<b>287</b>	<b>284</b>
	Lavoratori in proprio e coadiuvanti . . . . .	62	62	—	—	—	—	1	1	63	63
	Lavoratori dipendenti . . . . .	222	219	—	—	2	2	—	—	224	221
<b>3.60</b>	<b>Pescatori, piscicoltori, cacciatori . . . . .</b>	<b>1.051</b>	<b>1.050</b>	—	—	—	—	—	—	<b>1.051</b>	<b>1.050</b>
	Lavoratori in proprio e coadiuvanti . . . . .	355	354	—	—	—	—	—	—	355	354
	Lavoratori dipendenti . . . . .	696	696	—	—	—	—	—	—	696	696
<b>4</b>	<b>ARTI E MESTIERI PARTICOLARI DELLA LAVORAZIONE E FABBRICAZIONE DI MATERIALI E PRODOTTI INDUSTRIALI E ARTIGIANI</b>										
<b>4.11</b>	<b>Mugnai, panettieri, pastai, pasticciieri, gelatieri e simili . . . . .</b>	—	—	<b>347</b>	<b>334</b>	<b>14</b>	<b>14</b>	<b>103</b>	<b>103</b>	<b>464</b>	<b>451</b>
	Lavoratori in proprio e coadiuvanti . . . . .	—	—	54	46	—	—	3	3	57	49
	Lavoratori dipendenti . . . . .	—	—	293	288	14	14	100	100	407	402
<b>4.12</b>	<b>Macellatori . . . . .</b>	—	—	<b>9</b>	<b>9</b>	<b>2</b>	<b>2</b>	—	—	<b>11</b>	<b>11</b>
	Lavoratori dipendenti . . . . .	—	—	9	9	2	2	—	—	11	11
<b>4.13</b>	<b>Salatori e affumicatori di carne e di pesce, insaccatori, confezionatori di conserve alimentari . . . . .</b>	—	—	—	—	—	—	<b>1</b>	<b>1</b>	<b>1</b>	<b>1</b>
	Lavoratori dipendenti . . . . .	—	—	—	—	—	—	1	1	1	1
<b>4.14</b>	<b>Casari . . . . .</b>	<b>1</b>	<b>1</b>	<b>5</b>	<b>4</b>	—	—	<b>1</b>	<b>1</b>	<b>7</b>	<b>6</b>
	Lavoratori in proprio e coadiuvanti . . . . .	—	—	2	1	—	—	—	—	2	1
	Lavoratori dipendenti . . . . .	1	1	3	3	—	—	1	1	5	5
<b>4.15</b>	<b>Frantoiani, vinificatori, birrai, maltatori, gassosai . . . . .</b>	<b>1</b>	<b>1</b>	<b>11</b>	<b>11</b>	—	—	—	—	<b>12</b>	<b>12</b>
	Lavoratori in proprio e coadiuvanti . . . . .	—	—	4	4	—	—	—	—	4	4
	Lavoratori dipendenti . . . . .	1	1	7	7	—	—	—	—	8	8
<b>4.16</b>	<b>Condizionatori e confezionatori del tabacco . . . . .</b>	—	—	<b>2</b>	—	—	—	—	—	<b>2</b>	—
	Lavoratori dipendenti . . . . .	—	—	2	—	—	—	—	—	2	—
<b>4.21</b>	<b>Filatori, tessitori, cardatori, merlettai, cordai e simili . . . . .</b>	—	—	<b>6</b>	<b>5</b>	—	—	—	—	<b>6</b>	<b>5</b>
	Lavoratori in proprio e coadiuvanti . . . . .	—	—	1	1	—	—	—	—	1	1
	Lavoratori dipendenti . . . . .	—	—	5	4	—	—	—	—	5	4
<b>4.22</b>	<b>Lavoratori e sgrassatori di lana, tintori e finitori di filati e tessuti, impermeabilizzatori di tessuti e simili . . . . .</b>	—	—	—	—	—	—	—	—	—	—
<b>4.31</b>	<b>Sarti, pellicciai, cappellai, camiciari, magliari, borsettieri, tappezzieri e simili . . . . .</b>	—	—	<b>540</b>	<b>373</b>	<b>422</b>	<b>109</b>	<b>1</b>	<b>1</b>	<b>963</b>	<b>483</b>
	Lavoratori in proprio e coadiuvanti . . . . .	—	—	346	244	—	—	—	—	346	244
	Lavoratori dipendenti . . . . .	—	—	194	129	422	109	1	1	617	239
<b>4.32</b>	<b>Calzolai . . . . .</b>	—	—	<b>240</b>	<b>239</b>	<b>7</b>	<b>7</b>	<b>1</b>	<b>1</b>	<b>248</b>	<b>247</b>
	Lavoratori in proprio e coadiuvanti . . . . .	—	—	211	210	—	—	—	—	211	210
	Lavoratori dipendenti . . . . .	—	—	29	29	7	7	1	1	37	37

Segue TAV. 5 — Popolazione residente attiva, per sesso, professione, posizione nella professione e rami di attività economica

N. classificazione	PROFESSIONI — POSIZIONI NELLA PROFESSIONE	AGRICOLTURA, CACCIA E PESCA		INDUSTRIE		PUBBLICA AMMINISTRAZIONE		ALTRI RAMI		TOTALE	
		MF	M	MF	M	MF	M	MF	M	MF	M
4.33	<b>Ombrellai, spazzolai, bottonieri, pettinai . . . . .</b>	—	—	7	5	—	—	—	—	7	5
	Lavoratori in proprio e coadiuvanti . . . . .	—	—	6	5	—	—	—	—	6	5
	Lavoratori dipendenti . . . . .	—	—	1	—	—	—	—	—	1	—
4.34	<b>Stiratrici, lavandaie, tintori e smacchiatori di abiti</b>	—	—	2	—	17	—	64	12	83	12
	Lavoratori in proprio e coadiuvanti . . . . .	—	—	—	—	—	—	22	6	22	6
	Lavoratori dipendenti . . . . .	—	—	2	—	17	—	42	6	61	6
4.35	<b>Conciatori, imbalsamatori . . . . .</b>	—	—	2	1	10	10	—	—	12	11
	Lavoratori in proprio e coadiuvanti . . . . .	—	—	2	1	—	—	—	—	2	1
	Lavoratori dipendenti . . . . .	—	—	—	—	10	10	—	—	10	10
4.36	<b>Sellai, pellettieri e simili . . . . .</b>	1	1	17	16	44	44	1	—	63	61
	Lavoratori in proprio e coadiuvanti . . . . .	—	—	14	13	—	—	—	—	14	13
	Lavoratori dipendenti . . . . .	1	1	3	3	44	44	1	—	49	48
4.41	<b>Falegnami, ebanisti, mobiliari e simili . . . . .</b>	1	1	627	625	408	408	21	21	1.057	1.055
	Lavoratori in proprio e coadiuvanti . . . . .	—	—	217	216	—	—	—	—	217	216
	Lavoratori dipendenti . . . . .	1	1	410	409	408	408	21	21	840	839
4.42	<b>Astucciari, corniciari, intarsiatori e simili . . . . .</b>	—	—	23	23	4	4	—	—	27	27
	Lavoratori in proprio e coadiuvanti . . . . .	—	—	9	9	—	—	—	—	9	9
	Lavoratori dipendenti . . . . .	—	—	14	14	4	4	—	—	18	18
4.43	<b>Bottai, barilai, carradori e carpentieri in legno</b>	1	1	347	347	418	418	3	3	769	769
	Lavoratori in proprio e coadiuvanti . . . . .	—	—	33	33	—	—	—	—	33	33
	Lavoratori dipendenti . . . . .	1	1	314	314	418	418	3	3	736	736
4.44	<b>Mobiliari in canne, vimini e giunchi; cestai, impagliatori, cappellai in paglia, scopai, sugherai e simili . . . . .</b>	—	—	9	9	—	—	—	—	9	9
	Lavoratori in proprio e coadiuvanti . . . . .	—	—	9	9	—	—	—	—	9	9
4.50	<b>Minatori, cavatori ed altri mestieri inerenti alla estrazione dei minerali . . . . .</b>	—	—	150	150	—	—	—	—	150	150
	Lavoratori in proprio e coadiuvanti . . . . .	—	—	40	40	—	—	—	—	40	40
	Lavoratori dipendenti . . . . .	—	—	110	110	—	—	—	—	110	110
4.61	<b>Fonditori, fornisti, formatori . . . . .</b>	—	—	51	50	88	88	—	—	139	138
	Lavoratori in proprio e coadiuvanti . . . . .	—	—	3	3	—	—	—	—	3	3
	Lavoratori dipendenti . . . . .	—	—	48	47	88	88	—	—	136	135
4.62	<b>Laminatori, trafilatori, fucinatori, saldatori, tagliatori di prodotti meccanici e simili . . . . .</b>	—	—	811	810	838	835	34	34	1.683	1.679
	Lavoratori in proprio e coadiuvanti . . . . .	—	—	48	48	—	—	—	—	48	48
	Lavoratori dipendenti . . . . .	—	—	763	762	838	835	34	34	1.635	1.631
4.63	<b>Galvanoplastieri, temperatori, verniciatori e smaltatori di metalli . . . . .</b>	—	—	84	84	94	94	2	2	180	180
	Lavoratori in proprio e coadiuvanti . . . . .	—	—	9	9	—	—	—	—	9	9
	Lavoratori dipendenti . . . . .	—	—	75	75	94	94	2	2	171	171
4.64	<b>Meccanici di precisione, orologiai, orefici . . . . .</b>	—	—	86	85	110	109	9	9	205	203
	Lavoratori in proprio e coadiuvanti . . . . .	—	—	50	49	8	8	—	—	58	57
	Lavoratori dipendenti . . . . .	—	—	36	36	102	101	9	9	147	146
4.65	<b>Utensilisti e attrezzisti di officina, mobiliari in ferro . . . . .</b>	—	—	192	192	382	366	28	28	602	586
	Lavoratori in proprio e coadiuvanti . . . . .	—	—	7	7	—	—	—	—	7	7
	Lavoratori dipendenti . . . . .	—	—	185	185	382	366	28	28	595	579
4.66	<b>Montatori di apparecchi, collaudatori e riparatori meccanici, meccanici generici . . . . .</b>	3	3	942	935	1.575	1.562	88	87	2.608	2.587
	Lavoratori in proprio e coadiuvanti . . . . .	—	—	75	71	—	—	2	2	77	73
	Lavoratori dipendenti . . . . .	3	3	867	864	1.575	1.562	86	85	2.531	2.514
4.67	<b>Fabbi ferrai, ramai, ottonai, carpentieri in ferro</b>	1	1	1.037	1.036	895	894	34	34	1.967	1.965
	Lavoratori in proprio e coadiuvanti . . . . .	—	—	71	71	—	—	—	—	71	71
	Lavoratori dipendenti . . . . .	1	1	966	965	895	894	34	34	1.896	1.894
4.71	<b>Scalpellini, tagliatori e modellatori di marmi e pietre; modellatori, formatori e gettatori di cemento, gesso e grès . . . . .</b>	—	—	131	131	3	3	2	2	136	136
	Lavoratori in proprio e coadiuvanti . . . . .	—	—	17	17	—	—	—	—	17	17
	Lavoratori dipendenti . . . . .	—	—	114	114	3	3	2	2	119	119
4.72	<b>Ceramisti, terracottai, fornaciari, vetrai . . . . .</b>	—	—	47	47	—	—	—	—	47	47
	Lavoratori in proprio e coadiuvanti . . . . .	—	—	8	8	—	—	—	—	8	8
	Lavoratori dipendenti . . . . .	—	—	39	39	—	—	—	—	39	39
4.73	<b>Mosaicisti, incisori, pittori, verniciatori di pietre, ceramiche e vetri . . . . .</b>	—	—	14	14	—	—	1	1	15	15
	Lavoratori in proprio e coadiuvanti . . . . .	—	—	3	3	—	—	—	—	3	3
	Lavoratori dipendenti . . . . .	—	—	11	11	—	—	1	1	12	12

Segue TAV. 5 — Popolazione residente attiva, per sesso, professione, posizione nella professione e rami di attività economica

N. classificazione	PROFESSIONI — POSIZIONI NELLA PROFESSIONE	AGRICOLTURA, CACCIA E PESCA		INDUSTRIE		PUBBLICA AMMINISTRAZIONE		ALTRI RAMI		TOTALE	
		MF	M	MF	M	MF	M	MF	M	MF	M
4.74	<b>Capimastri, muratori, cementisti e simili . . .</b>	2	2	1.216	1.215	170	170	5	5	1.393	1.392
	Lavoratori in proprio e coadiuvanti . . . . .	—	—	125	125	—	—	—	—	125	125
	Lavoratori dipendenti . . . . .	2	2	1.091	1.090	170	170	5	5	1.268	1.267
4.75	<b>Stagnini, idraulici, gasisti . . . . .</b>	—	—	29	29	27	27	6	6	62	62
	Lavoratori in proprio e coadiuvanti . . . . .	—	—	6	6	—	—	—	—	6	6
	Lavoratori dipendenti . . . . .	—	—	23	23	27	27	6	6	56	56
4.76	<b>Armatori di linee ferroviarie e tramviarie, di miniere e gallerie . . . . .</b>	—	—	2	2	21	21	55	51	78	74
	Lavoratori dipendenti . . . . .	—	—	2	2	21	21	55	51	78	74
4.77	<b>Manovali edili, sterratori, stradini . . . . .</b>	—	—	1.913	1.908	24	24	—	—	1.937	1.932
	Lavoratori dipendenti . . . . .	—	—	1.913	1.908	24	24	—	—	1.937	1.932
4.81	<b>Analizzatori ed altri mestieri inerenti alle lavorazioni chimiche . . . . .</b>	—	—	47	45	5	5	1	1	53	51
	Lavoratori dipendenti . . . . .	—	—	47	45	5	5	1	1	53	51
4.82	<b>Saponieri, candelai, fiammiferai, cerinai . . . . .</b>	—	—	1	1	—	—	—	—	1	1
	Lavoratori in proprio e coadiuvanti . . . . .	—	—	1	1	—	—	—	—	1	1
4.83	<b>Pirotecnici e artigieri in genere . . . . .</b>	—	—	7	7	663	414	2	2	672	423
	Lavoratori in proprio e coadiuvanti . . . . .	—	—	1	1	—	—	—	—	1	1
	Lavoratori dipendenti . . . . .	—	—	6	6	663	414	2	2	671	422
4.84	<b>Vulcanizzatori e altri mestieri inerenti alla lavorazione della gomma . . . . .</b>	—	—	11	11	—	—	—	—	11	11
	Lavoratori in proprio e coadiuvanti . . . . .	—	—	9	9	—	—	—	—	9	9
	Lavoratori dipendenti . . . . .	—	—	2	2	—	—	—	—	2	2
4.91	<b>Cartai, cartonai e simili . . . . .</b>	—	—	2	1	—	—	—	—	2	1
	Lavoratori in proprio e coadiuvanti . . . . .	—	—	2	1	—	—	—	—	2	1
4.92	<b>Cartotecnici ; legatori di libri e simili . . . . .</b>	—	—	8	5	2	2	—	—	10	7
	Lavoratori in proprio e coadiuvanti . . . . .	—	—	5	4	—	—	—	—	5	4
	Lavoratori dipendenti . . . . .	—	—	3	1	2	2	—	—	5	3
5	<b>ARTI GRAFICHE E MESTIERI INERENTI ALLA INSTALLAZIONE E FUNZIONAMENTO DI IMPIANTI E APPARECCHIATURE E ALLA CONDUZIONE DI MACCHINE MOTRICI E MEZZI DI TRASPORTO</b>										
5.11	<b>Tipografi, litografi e zincografi . . . . .</b>	—	—	69	64	47	45	—	—	116	109
	Lavoratori in proprio e coadiuvanti . . . . .	—	—	16	14	—	—	—	—	16	14
	Lavoratori dipendenti . . . . .	—	—	53	50	47	45	—	—	100	95
5.12	<b>Fotografi . . . . .</b>	—	—	87	86	18	18	4	4	109	108
	Lavoratori in proprio e coadiuvanti . . . . .	—	—	52	51	—	—	1	1	53	52
	Lavoratori dipendenti . . . . .	—	—	35	35	18	18	3	3	56	56
5.20	<b>Elettricisti, elettrotecnici, radiotecnici ed altri mestieri inerenti alla installazione e al funzionamento di impianti e apparecchi elettrici . . . . .</b>	—	—	635	631	888	887	83	82	1.606	1.600
	Lavoratori in proprio e coadiuvanti . . . . .	—	—	66	65	—	—	—	—	66	65
	Lavoratori dipendenti . . . . .	—	—	569	566	888	887	83	82	1.540	1.535
5.30	<b>Operatori cinematografici ed altri mestieri inerenti alla preparazione delle scene . . . . .</b>	—	—	—	—	2	2	31	31	33	33
	Lavoratori dipendenti . . . . .	—	—	—	—	2	2	31	31	33	33
5.40	<b>Macchinisti e fuochisti di macchine e impianti fissi; lubrificatori . . . . .</b>	3	3	170	170	355	355	15	14	543	542
	Lavoratori in proprio e coadiuvanti . . . . .	—	—	4	4	—	—	—	—	4	4
	Lavoratori dipendenti . . . . .	3	3	166	166	355	355	15	14	539	538
5.51	<b>Macchinisti di mezzi di trasporto, conduttori di tram e simili . . . . .</b>	—	—	4	4	92	92	228	228	324	324
	Lavoratori dipendenti . . . . .	—	—	4	4	92	92	228	228	324	324
5.52	<b>Autisti, conduttori di macchine agricole, motoristi di aviazione, di motoscafi e di barche a motore . . . . .</b>	31	31	103	103	355	355	511	511	1.000	1.000
	Lavoratori in proprio e coadiuvanti . . . . .	2	2	—	—	—	—	103	103	105	105
	Lavoratori dipendenti . . . . .	29	29	103	103	355	355	408	408	895	895
5.53	<b>Draghisti, gruisti, frenatori e simili . . . . .</b>	—	—	18	18	64	64	255	255	337	337
	Lavoratori dipendenti . . . . .	—	—	18	18	64	64	255	255	337	337
5.60	<b>Marittimi di coperta, barcaoli ed altri mestieri similari . . . . .</b>	1	1	30	30	301	301	48	48	380	380
	Lavoratori in proprio e coadiuvanti . . . . .	—	—	—	—	—	—	2	2	2	2
	Lavoratori dipendenti . . . . .	1	1	30	30	301	301	46	46	378	378
5.71	<b>Vetturini, carrettieri, vagonari e simili . . . . .</b>	111	111	11	11	15	15	233	233	370	370
	Lavoratori in proprio e coadiuvanti . . . . .	—	—	—	—	—	—	172	172	172	172
	Lavoratori dipendenti . . . . .	111	111	11	11	15	15	61	61	198	198

Segue TAV. 5 — Popolazione residente attiva, per sesso, professione, posizione nella professione e rami di attività economica

N. classificazione	PROFESSIONI — POSIZIONI NELLA PROFESSIONE	AGRICOLTURA, CACCIA E PESCA		INDUSTRIE		PUBBLICA AMMINISTRAZIONE		ALTRI RAMI		TOTALE	
		MF	M	MF	M	MF	M	MF	M	MF	M
5.72	<b>Facchini, caricatori e scaricatori . . . . .</b>	—	—	6	6	18	18	486	486	510	510
	Lavoratori in proprio e coadiuvanti . . . . .	—	—	—	—	—	—	56	56	56	56
	Lavoratori dipendenti . . . . .	—	—	6	6	18	18	430	430	454	454
5.73	<b>Portalettere, fattorini postali e telegrafici, corrieri, messaggeri. . . . .</b>	—	—	—	—	—	—	140	138	140	138
	Lavoratori dipendenti . . . . .	—	—	—	—	—	—	140	138	140	138
5.81	<b>Autoclavisti, pompisti, tubisti e simili . . . . .</b>	—	—	241	241	176	174	3	3	420	418
	Lavoratori dipendenti . . . . .	—	—	241	241	176	174	3	3	420	418
5.82	<b>Pesatori, cernitori . . . . .</b>	—	—	3	3	13	13	1	1	17	17
	Lavoratori dipendenti . . . . .	—	—	3	3	13	13	1	1	17	17
5.83	<b>Imbottiglieri, imballatori e simili . . . . .</b>	—	—	5	3	13	13	3	2	21	18
	Lavoratori dipendenti . . . . .	—	—	5	3	13	13	3	2	21	18
6	<b>ARTI E MESTIERI PARTICOLARI DEL COMMERCIO E DEI SERVIZI</b>										
6.11	<b>Esercenti di negozio . . . . .</b>	—	—	—	—	—	—	2.294	1.845	2.294	1.845
	Lavoratori in proprio e coadiuvanti . . . . .	—	—	—	—	—	—	2.231	1.782	2.231	1.782
	Lavoratori dipendenti . . . . .	—	—	—	—	—	—	63	63	63	63
6.12	<b>Commessi di vendita, cassieri di negozio, fattorini e simili . . . . .</b>	—	—	27	26	48	38	539	447	614	511
	Lavoratori in proprio e coadiuvanti . . . . .	—	—	—	—	—	—	2	2	2	2
	Lavoratori dipendenti . . . . .	—	—	27	26	48	38	537	445	612	509
6.13	<b>Commercianti ambulanti. . . . .</b>	—	—	—	—	—	—	661	598	661	598
	Lavoratori in proprio e coadiuvanti . . . . .	—	—	—	—	—	—	658	595	658	595
	Lavoratori dipendenti . . . . .	—	—	—	—	—	—	3	3	3	3
6.21	<b>Gestori di pubblico esercizio . . . . .</b>	—	—	—	—	—	—	253	180	253	180
	Lavoratori in proprio e coadiuvanti . . . . .	—	—	—	—	—	—	253	180	253	180
6.22	<b>Portieri d'albergo, camerieri, baristi di pubblici locali . . . . .</b>	—	—	4	3	95	62	431	386	530	451
	Lavoratori in proprio e coadiuvanti . . . . .	—	—	—	—	—	—	4	4	4	4
	Lavoratori dipendenti . . . . .	—	—	4	3	95	62	427	382	526	447
6.23	<b>Cuochi, sguatter e altro personale di cucina . . . . .</b>	—	—	4	3	115	92	82	79	201	174
	Lavoratori dipendenti . . . . .	—	—	4	3	115	92	82	79	201	174
6.31	<b>Barbieri, parrucchieri, manicure . . . . .</b>	—	—	2	2	11	11	410	410	423	423
	Lavoratori in proprio e coadiuvanti . . . . .	—	—	—	—	—	—	206	206	206	206
	Lavoratori dipendenti . . . . .	—	—	2	2	11	11	204	204	217	217
6.32	<b>Infermieri non diplomati e massaggiatori . . . . .</b>	—	—	—	—	153	76	2	2	155	78
	Lavoratori in proprio e coadiuvanti . . . . .	—	—	—	—	4	4	—	—	4	4
	Lavoratori dipendenti . . . . .	—	—	—	—	149	72	2	2	151	74
6.40	<b>Spazzaturai, disinfettatori, lustrascarpe e simili . . . . .</b>	—	—	1	1	33	27	185	178	219	206
	Lavoratori in proprio e coadiuvanti . . . . .	—	—	—	—	—	—	8	7	8	7
	Lavoratori dipendenti . . . . .	—	—	1	1	33	27	177	171	211	199
6.50	<b>Domestici, cuochi ed altri mestieri inerenti alla prestazione di servizi domestici presso famiglie private . . . . .</b>	—	—	—	—	12	—	682	15	694	15
	Lavoratori dipendenti . . . . .	—	—	—	—	12	—	682	15	694	15
6.61	<b>Soldati e graduati di carriera ed assimilati . . . . .</b>	—	—	—	—	875	873	—	—	875	873
	Lavoratori dipendenti . . . . .	—	—	—	—	875	873	—	—	875	873
6.62	<b>Vigili comunali, guardie notturne, guardacaccia e simili; vigili del fuoco . . . . .</b>	13	13	10	10	170	170	24	24	217	217
	Lavoratori dipendenti . . . . .	13	13	10	10	170	170	24	24	217	217
6.63	<b>Guardiani di fabbricati; uscieri e bidelli di uffici pubblici e privati, sagrestani . . . . .</b>	21	21	79	75	881	735	117	107	1.098	938
	Lavoratori in proprio e coadiuvanti . . . . .	—	—	—	—	—	—	3	2	3	2
	Lavoratori dipendenti . . . . .	21	21	79	75	881	735	114	105	1.095	936
6.64	<b>Portieri di case di abitazione . . . . .</b>	—	—	—	—	6	6	31	18	37	24
	Lavoratori dipendenti . . . . .	—	—	—	—	6	6	31	18	37	24
6.70	<b>Arti e mestieri vari o non specificati . . . . .</b>	7	7	592	585	1.066	1.023	279	274	1.944	1.889
	Lavoratori in proprio e coadiuvanti . . . . .	—	—	—	—	—	—	12	10	12	10
	Lavoratori dipendenti . . . . .	7	7	592	585	1.066	1.023	267	264	1.932	1.879
	<b>TOTALE . . . . .</b>	5.748	4.171	11.939	11.659	19.322	17.095	10.418	8.751	47.427	41.676
	Imprend., liberi profess., dirig. e impieg.	181	154	850	815	7.184	5.930	1.896	1.722	10.111	8.621
	Lavoratori in proprio e coadiuvanti . . . . .	1.567	1.306	1.538	1.408	44	41	3.760	3.152	6.909	5.907
	Lavoratori dipendenti . . . . .	4.000	2.711	9.551	9.436	12.094	11.124	4.762	3.877	30.407	27.148

TAV. 6 — Famiglie e componenti per ampiezza e circoscrizione comunale

AMPIEZZA DELLE FAMIGLIE (componenti)	CENTRO PRINCIPALE		RESTANTE TERRI- TORIO COMUNALE		COMUNE		AMPIEZZA DELLE FAMIGLIE (componenti)	CENTRO PRINCIPALE		RESTANTE TERRI- TORIO COMUNALE		COMUNE	
	Famiglie	Compo- nenti	Famiglie	Compo- nenti	Famiglie	Compo- nenti		Famiglie	Compo- nenti	Famiglie	Compo- nenti	Famiglie	Compo- nenti
1 . . . . .	2.339	2.339	261	261	2.600	2.600	11 . . . . .	207	2.277	38	418	245	2.695
2 . . . . .	5.387	10.774	628	1.256	6.015	12.030	12 . . . . .	104	1.248	16	192	120	1.440
3 . . . . .	6.467	19.401	829	2.487	7.296	21.888	13 . . . . .	47	611	8	104	55	715
4 . . . . .	6.538	26.152	903	3.612	7.441	29.764	14 . . . . .	26	364	2	28	28	392
5 . . . . .	4.924	24.620	684	3.420	5.608	28.040	15 . . . . .	8	120	4	60	12	180
6 . . . . .	3.377	20.262	534	3.204	3.911	23.466	16 . . . . .	5	80	—	—	5	80
7 . . . . .	2.163	15.141	385	2.695	2.548	17.836	17 . . . . .	1	17	—	—	1	17
8 . . . . .	1.280	10.240	248	1.984	1.528	12.224	18 . . . . .	2	36	—	—	2	36
9 . . . . .	815	7.335	162	1.458	977	8.793							
10 . . . . .	466	4.660	80	800	546	5.460	<b>TOTALE . . .</b>	<b>34.156</b>	<b>145.677</b>	<b>4.782</b>	<b>21.979</b>	<b>38.938</b>	<b>167.656</b>

TAV. 7 — Famiglie per ampiezza e numero di componenti in condizione professionale e per circoscrizione comunale

AMPIEZZA DELLE FAMIGLIE (componenti)	FAMIGLIE CON COMPONENTI IN CONDIZIONE PROFESSIONALE											TOTALE	
	0	1	2	3	4	5	6	7	8	9 e più		Famiglie	Compo- nenti in condizione profes- sionale
										famiglie	compo- nenti		

## COMUNE

1 . . . . .	1.429	1.171	—	—	—	—	—	—	—	—	—	—	2.600	1.171
2 . . . . .	1.746	3.941	328	—	—	—	—	—	—	—	—	—	6.015	4.597
3 . . . . .	853	5.570	798	75	—	—	—	—	—	—	—	—	7.296	7.391
4 . . . . .	507	5.642	1.031	233	28	—	—	—	—	—	—	—	7.441	8.515
5 . . . . .	289	3.918	1.021	293	73	14	—	—	—	—	—	—	5.608	7.201
6 . . . . .	124	2.467	867	329	89	33	2	—	—	—	—	—	3.911	5.721
7 . . . . .	76	1.398	636	295	95	36	11	1	—	—	—	—	2.548	4.188
8 . . . . .	32	697	416	230	96	43	10	4	—	—	—	—	1.528	2.906
9 . . . . .	14	376	296	147	90	38	12	3	—	—	—	—	977	2.061
10 . . . . .	8	168	161	123	56	20	5	2	3	—	—	—	546	1.251
11 . . . . .	3	50	77	65	33	8	5	4	—	—	—	—	245	629
12 . . . . .	—	27	40	29	13	5	2	3	—	—	—	—	120	313
13 . . . . .	—	7	14	15	13	5	—	1	—	—	—	—	55	164
14 . . . . .	—	2	7	11	6	1	—	—	—	—	—	—	28	84
15 . . . . .	—	1	3	3	5	—	—	—	—	—	—	—	12	36
16 . . . . .	—	—	—	2	1	1	—	—	—	—	—	—	5	23
17 . . . . .	—	—	1	—	—	—	—	—	—	—	—	—	1	2
18 . . . . .	—	—	—	—	2	—	—	—	—	—	—	—	2	8
<b>TOTALE . . .</b>	<b>5.081</b>	<b>25.435</b>	<b>5.696</b>	<b>1.850</b>	<b>600</b>	<b>204</b>	<b>48</b>	<b>18</b>	<b>4</b>	<b>2</b>	<b>18</b>	<b>38.938</b>	<b>46.261</b>	

## CENTRO PRINCIPALE

1 . . . . .	1.302	1.037	—	—	—	—	—	—	—	—	—	—	2.339	1.037
2 . . . . .	1.614	3.539	234	—	—	—	—	—	—	—	—	—	5.387	4.007
3 . . . . .	811	4.958	655	43	—	—	—	—	—	—	—	—	6.467	6.397
4 . . . . .	481	5.019	859	172	7	—	—	—	—	—	—	—	6.538	7.281
5 . . . . .	269	3.514	873	237	29	2	—	—	—	—	—	—	4.924	6.097
6 . . . . .	114	2.194	743	260	53	13	—	—	—	—	—	—	3.377	4.737
7 . . . . .	68	1.239	545	239	59	9	3	1	—	—	—	—	2.163	3.352
8 . . . . .	28	618	356	189	65	20	3	1	—	—	—	—	1.280	3.282
9 . . . . .	12	337	261	119	63	20	3	—	—	—	—	—	815	1.586
10 . . . . .	6	154	138	109	45	14	—	—	—	—	—	—	466	1.007
11 . . . . .	2	42	71	57	27	5	3	—	—	—	—	—	207	506
12 . . . . .	—	23	40	26	10	2	2	—	—	—	—	—	104	250
13 . . . . .	—	7	12	15	11	2	—	—	—	—	—	—	47	130
14 . . . . .	—	2	6	11	6	1	—	—	—	—	—	—	26	76
15 . . . . .	—	1	2	1	4	—	—	—	—	—	—	—	8	24
16 . . . . .	—	—	—	2	1	1	—	—	—	—	—	—	5	23
17 . . . . .	—	—	1	—	—	—	—	—	—	—	—	—	1	2
18 . . . . .	—	—	—	—	2	—	—	—	—	—	—	—	2	8
<b>TOTALE . . .</b>	<b>4.707</b>	<b>22.684</b>	<b>4.796</b>	<b>1.480</b>	<b>382</b>	<b>89</b>	<b>14</b>	<b>3</b>	<b>1</b>	<b>—</b>	<b>—</b>	<b>34.156</b>	<b>38.802</b>	

Segue TAV. 7 — Famiglie per ampiezza e numero di componenti in condizione professionale e per circoscrizione comunale

AMPIEZZA DELLE FAMIGLIE (componenti)	FAMIGLIE CON COMPONENTI IN CONDIZIONE PROFESSIONALE											TOTALE	
	0	1	2	3	4	5	6	7	8	9 e più		Famiglie	Compo- nenti in condizione profes- sionale
										famiglie	compo- nenti		
RESTANTE TERRITORIO COMUNALE													
1 . . . . .	127	134	—	—	—	—	—	—	—	—	—	261	134
2 . . . . .	132	402	94	—	—	—	—	—	—	—	—	628	590
3 . . . . .	42	612	143	32	—	—	—	—	—	—	—	829	994
4 . . . . .	26	623	172	61	21	—	—	—	—	—	—	903	1.234
5 . . . . .	20	404	148	56	44	12	—	—	—	—	—	684	1.104
6 . . . . .	10	273	124	69	36	20	2	—	—	—	—	534	984
7 . . . . .	8	159	91	56	36	27	8	—	—	—	—	385	886
8 . . . . .	4	79	60	41	31	23	7	3	—	—	—	248	624
9 . . . . .	2	39	35	28	27	18	9	3	—	—	1	162	475
10 . . . . .	2	14	23	14	11	6	5	2	3	—	—	80	244
11 . . . . .	1	8	6	8	6	3	2	4	—	—	—	38	123
12 . . . . .	—	4	—	3	3	3	—	2	—	—	1	16	63
13 . . . . .	—	—	2	—	2	3	—	1	—	—	—	8	34
14 . . . . .	—	—	1	—	—	—	1	—	—	—	—	2	8
15 . . . . .	—	—	1	2	1	—	—	—	—	—	—	4	12
16 . . . . .	—	—	—	—	—	—	—	—	—	—	—	—	—
17 . . . . .	—	—	—	—	—	—	—	—	—	—	—	—	—
18 . . . . .	—	—	—	—	—	—	—	—	—	—	—	—	—
<b>TOTALE . . .</b>	<b>374</b>	<b>2.751</b>	<b>900</b>	<b>370</b>	<b>218</b>	<b>115</b>	<b>34</b>	<b>15</b>	<b>3</b>	<b>2</b>	<b>18</b>	<b>4.782</b>	<b>7.459</b>

TAV. 8 — Abitazioni occupate e non occupate, altri alloggi e relativi occupanti, per circoscrizione comunale

CIRCOSCRIZIONI COMUNALI	ABITAZIONI OCCUPATE						ABITAZIONI NON OCCUPATE			ALTRI ALLOGGI	
	N	Stanze		Occupanti	Numero medio		N	Stanze	Numero medio di stanze per abitazione	N	Occupanti
		totale	ad uso abitazione		di stanze per abitazione	di persone per stanza					
<b>Centro Urbano (Rioni) . . . . .</b>	<b>25.796</b>	<b>57.635</b>	<b>57.137</b>	<b>133.141</b>	<b>2,2</b>	<b>2,3</b>	<b>390</b>	<b>920</b>	<b>2,4</b>	<b>3.027</b>	<b>12.491</b>
Città Vecchia . . . . .	4.475	8.273	8.256	26.454	1,8	3,2	32	65	2,0	584	2.684
Città Nuova . . . . .	13.408	33.135	32.708	65.164	2,5	2,0	233	606	2,6	923	3.075
Borgo Orientale . . . . .	6.165	12.254	12.212	31.768	2,0	2,6	103	201	2,0	1.104	4.682
Borgo Occidentale . . . . .	1.748	3.973	3.961	9.755	2,3	2,5	22	48	2,2	416	2.050
<b>Altri Centri . . . . .</b>	<b>2.103</b>	<b>4.376</b>	<b>4.328</b>	<b>10.045</b>	<b>2,1</b>	<b>2,3</b>	<b>47</b>	<b>108</b>	<b>2,3</b>	<b>268</b>	<b>1.173</b>
Statte . . . . .	746	1.726	1.713	3.449	2,3	2,0	31	78	2,5	231	1.040
Talsano . . . . .	1.357	2.650	2.615	6.596	2,0	2,5	16	30	1,9	37	133
<b>Nuclei e case sparse . . . . .</b>	<b>2.015</b>	<b>4.444</b>	<b>4.376</b>	<b>9.538</b>	<b>2,2</b>	<b>2,2</b>	<b>241</b>	<b>733</b>	<b>3,0</b>	<b>296</b>	<b>1.223</b>
<b>COMUNE . . . . .</b>	<b>29.914</b>	<b>66.455</b>	<b>65.841</b>	<b>152.724</b>	<b>2,2</b>	<b>2,3</b>	<b>678</b>	<b>1.761</b>	<b>2,6</b>	<b>3.591</b>	<b>14.887</b>

TAV. 9 — Unità locali e addetti, per circoscrizione comunale e rami di attività economica

CIRCOSCRIZIONI COMUNALI	INDUSTRIE ESTRATTIVE		INDUSTRIE MANIFAT- TURIERE		COSTRUZIONI E IMPIANTI		ELETTRICITÀ GAS E ACQUA		COMMERCIO		TRASPORTI E COMUNI- CAZIONI		CREDITO E ASSICU- RAZIONE		SERVIZI VARI		TOTALE	
	N	Ad- detti	N	Ad- detti	N	Ad- detti	N	Ad- detti	N	Ad- detti	N	Ad- detti	N	Ad- detti	N	Ad- detti	N	Ad- detti
<b>Centro Urbano (Rioni) . . . . .</b>	<b>—</b>	<b>—</b>	<b>878</b>	<b>1.965</b>	<b>93</b>	<b>1.270</b>	<b>6</b>	<b>175</b>	<b>1.855</b>	<b>3.764</b>	<b>169</b>	<b>1.980</b>	<b>41</b>	<b>427</b>	<b>231</b>	<b>798</b>	<b>3.273</b>	<b>10.379</b>
Città Vecchia . . . . .	—	—	118	199	3	15	1	1	367	624	34	260	18	60	32	81	573	1.240
Città Nuova . . . . .	—	—	520	1.070	58	856	2	154	1.170	2.611	83	590	21	361	158	624	2.012	6.266
Borgo Orientale . . . . .	—	—	190	562	27	302	—	—	264	425	41	179	1	5	34	75	557	1.548
Borgo Occidentale . . . . .	—	—	50	134	5	97	3	20	54	104	11	951	1	1	7	18	131	1.325
<b>Altri Centri . . . . .</b>	<b>—</b>	<b>—</b>	<b>96</b>	<b>152</b>	<b>—</b>	<b>—</b>	<b>—</b>	<b>—</b>	<b>113</b>	<b>172</b>	<b>7</b>	<b>8</b>	<b>1</b>	<b>1</b>	<b>24</b>	<b>34</b>	<b>241</b>	<b>367</b>
Statte . . . . .	—	—	41	65	—	—	—	—	52	76	5	6	—	—	10	17	108	164
Talsano . . . . .	—	—	55	87	—	—	—	—	61	96	2	2	1	1	14	17	133	203
<b>Nuclei e case sparse . . . . .</b>	<b>30</b>	<b>73</b>	<b>92</b>	<b>2.851</b>	<b>10</b>	<b>75</b>	<b>2</b>	<b>69</b>	<b>171</b>	<b>429</b>	<b>12</b>	<b>86</b>	<b>—</b>	<b>—</b>	<b>21</b>	<b>44</b>	<b>338</b>	<b>3.627</b>
<b>COMUNE . . . . .</b>	<b>30</b>	<b>73</b>	<b>1.066</b>	<b>4.968</b>	<b>103</b>	<b>1.345</b>	<b>8</b>	<b>244</b>	<b>2.139</b>	<b>4.365</b>	<b>188</b>	<b>2.074</b>	<b>42</b>	<b>428</b>	<b>276</b>	<b>876</b>	<b>3.852</b>	<b>14.373</b>

Comune di REGGIO DI CALABRIA

TAV. 1 — Superficie territoriale, popolazione residente per sesso, densità, per circoscrizione comunale

CIRCOSCRIZIONI COMUNALI	SUPERFICIE TERRITORIALE ha	POPOLAZIONE RESIDENTE			DENSITÀ ab./ha
		M	F	MF	
<b>Centro Urbano</b> . . . . .	<b>3.496,00</b>	<b>41.373</b>	<b>44.908</b>	<b>*86.281</b>	<b>24,7</b>
<b>Delegazioni municipali</b> . . . . .	<b>20.858,00</b>	<b>26.753</b>	<b>27.700</b>	<b>54.453</b>	<b>2,6</b>
Catona . . . . .	605,00	2.733	3.064	5.797	9,6
Salice . . . . .	210,00	457	450	907	4,3
Rosali . . . . .	511,00	944	930	1.874	3,7
Villa San Giuseppe . . . . .	273,87	860	939	1.799	6,6
Gallico . . . . .	573,83	3.318	3.385	6.703	11,6
Sambatello . . . . .	926,92	899	944	1.843	2,0
Archi . . . . .	1.075,31	1.939	1.940	3.879	3,6
Orti . . . . .	2.134,38	1.421	1.532	2.953	1,4
Podargoni . . . . .	1.491,33	541	524	1.065	0,7
Terreti . . . . .	1.358,00	555	572	1.127	0,8
Cannavò . . . . .	740,75	1.395	1.397	2.792	3,8
Cataforio . . . . .	4.800,11	1.829	1.867	3.696	0,8
Gallina . . . . .	1.490,62	1.645	1.625	3.270	2,2
Ravagnese . . . . .	2.220,61	4.120	4.224	8.344	3,8
Pellaro . . . . .	2.441,27	4.097	4.314	8.411	3,4
<b>COMUNE</b> . . . . .	<b>24.354,00</b>	<b>68.126</b>	<b>72.608</b>	<b>140.734</b>	<b>5,8</b>

TAV. 2 — Altitudine e popolazione residente del comune, delle frazioni geografiche e delle località abitate

FRAZIONI Centri Nuclei	Alti- tudine m	Popo- lazione residente	FRAZIONI Centri Nuclei	Alti- tudine m	Popo- lazione residente	FRAZIONI Centri Nuclei	Alti- tudine m	Popo- lazione residente
<b>ARASI</b> . . . . .	<u>911</u> 210	<b>1.104</b>	<b>CATAFORIO</b> . . . . .	<u>1446</u> 139	<b>3.694</b>	Modanella . . . . .	170	48
Arasi . . . . .	570	654	Cataforio . . . . .	261	602	Muritano . . . . .	15	58
Perlupo . . . . .	412	122	Mosorrofa . . . . .	430	1.425	Olivarelli . . . . .	75	60
Straorini . . . . .	562	291	San Salvatore . . . . .	350	503	Palazzo . . . . .	12	28
Musonaiti . . . . .	600	27	Frischia . . . . .	304	29	San Domenico . . . . .	130	112
Case sparse . . . . .	—	10	Leonardo . . . . .	175	48	Santa Lucia . . . . .	112	123
			Longi (a) . . . . .	663	16	Tratti . . . . .	102	21
			Pittari . . . . .	507	38	Valle . . . . .	53	51
			Sala . . . . .	306	69	Case sparse . . . . .	—	1.407
			San Lorenzello . . . . .	180	41			
<b>ARCHI</b> . . . . .	<u>587</u> 0	<b>3.880</b>	San Pietro . . . . .	146	48	<b>CERASI</b> . . . . .	<u>961</u> 179	<b>842</b>
Archi . . . . .	30	2.075	Zerbà . . . . .	150	47	Cerasi . . . . .	635	581
Archi Carmine . . . . .	50	1.018	Case sparse . . . . .	—	828	Schindilifà . . . . .	450	218
Adamo . . . . .	51	90				Case sparse . . . . .	—	43
Borgo Sarlo . . . . .	38	44	<b>CATONA</b> . . . . .	<u>383</u> 0	<b>10.384</b>			
Corvo Inferiore . . . . .	42	205	Botteghelle . . . . .	120	109	<b>GALLICO</b> . . . . .	<u>688</u> 0	<b>8.546</b>
Corvo Superiore . . . . .	72	45	Catona . . . . .	22	3.013	Diminniti . . . . .	580	280
Fornace Morabito . . . . .	18	101	Concessa . . . . .	20	639	Gallico Inferiore . . . . .	26	2.960
Gullina . . . . .	80	91	Pettogallico . . . . .	172	394	Gallico Superiore . . . . .	60	2.214
Rosignolo . . . . .	42	33	Rosali . . . . .	154	1.150	Sambatello . . . . .	285	871
Scalone . . . . .	92	50	Salice Calabro . . . . .	60	747	San Giovanni - Sambatello . . . . .	300	470
Case sparse . . . . .	—	128	San Giovanniello . . . . .	50	579	Santa Domenica . . . . .	110	250
			Villa San Giuseppe . . . . .	150	1.243	Galluzzi . . . . .	138	36
<b>BOCALE</b> . . . . .	<u>366</u> 0	<b>2.138</b>	Casalotto . . . . .	34	160	Gebbia . . . . .	229	38
Bocale I . . . . .	12	712	Cirilli . . . . .	103	55	Frioli . . . . .	85	244
Bocale II . . . . .	12	579	Cisterna . . . . .	118	68	Santa Filomena . . . . .	133	51
Nocella . . . . .	88	131	Fiumarine . . . . .	21	93	Troncovito . . . . .	105	111
Pecoraro . . . . .	51	75	Fontanelle . . . . .	15	162	Case sparse . . . . .	—	1.021
Trapezi Lia . . . . .	65	129	Guardiola . . . . .	125	34			
Case sparse . . . . .	—	512	Marinella . . . . .	11	30			

(a) Nucleo speciale : chiesa.



Segue Tav. 2 — Altitudine e popolazione residente del comune, delle frazioni geografiche e delle località abitate

FRAZIONI Centri Nuclei			Alti- tudine m	Popo- lazione residente	FRAZIONI Centri Nuclei			Alti- tudine m	Popo- lazione residente	FRAZIONI Centri Nuclei			Alti- tudine m	Popo- lazione residente
<b>GALLINA</b> . . . . .			974 0	10.221	<b>PELLARO</b> . . . . .			480 0	6.289	San Sperato . . . . .			135	580
Armo . . . . .			349	463	Lume . . . . .			40	642	Sant'Elia di Condera . . . . .			150	845
Croce Valanidi . . . . .			127	407	Macellara . . . . .			84	139	Terreti . . . . .			515	758
Gallina . . . . .			240	688	Pellaro . . . . .			12	851	Trizzino . . . . .			508	89
Oliveto . . . . .			235	438	Quattronari . . . . .			60	363	Vinco . . . . .			545	357
Ravagnese . . . . .			47	1.270	San Filippo . . . . .			122	198	Vito Inferiore . . . . .			90	502
San Gregorio . . . . .			10	640	San Leo . . . . .			18	965	Vito Superiore . . . . .			245	447
Sant'Elia di Ravagnese . . . . .			28	324	Abbadia . . . . .			406	32	Abbadia . . . . .			255	23
Saracinello . . . . .			32	456	Amendolea . . . . .			268	87	Asparella . . . . .			176	121
Arangea Inferiore . . . . .			65	207	Carrubbara . . . . .			17	49	Boschicello . . . . .			74	50
Arangea Superiore . . . . .			75	154	Case Battaglia . . . . .			407	43	Botte . . . . .			171	269
Bovetto . . . . .			95	31	Case Catania . . . . .			388	34	Cannavò Vecchio . . . . .			225	39
Calomeno . . . . .			112	27	Case Neri . . . . .			50	90	Consiglio . . . . .			201	32
Candico . . . . .			365	153	Cavallaro . . . . .			241	66	Fornace . . . . .			375	27
Cerasari . . . . .			314	20	Curduma . . . . .			152	86	Fossil . . . . .			115	26
Ciccarello . . . . .			62	62	Cuturi . . . . .			40	40	Lombone . . . . .			175	98
Figurella . . . . .			75	120	Donato . . . . .			10	21	Morello . . . . .			185	135
Fontana . . . . .			100	160	Filici Inferiore . . . . .			23	30	Pietra Storta . . . . .			276	147
Liguni . . . . .			104	63	Fondaco Motta . . . . .			15	52	Pozzicello . . . . .			365	29
Limico . . . . .			117	46	Fornaci . . . . .			87	28	Prumo . . . . .			125	107
Livadi Inferiore . . . . .			7	46	Fosso di Como . . . . .			26	136	Quartararo . . . . .			87	33
Livadi Superiore . . . . .			17	38	Furfarà . . . . .			43	52	Riparo I . . . . .			140	98
Madonna del Buon Consiglio . . . . .			26	120	Licuri . . . . .			125	16	Riparo II . . . . .			159	108
Menga . . . . .			15	39	Macellari Superiore . . . . .			130	78	Riparo III . . . . .			177	110
Miniera I . . . . .			92	49	Padella . . . . .			310	84	Rupà . . . . .			535	204
Miniera II . . . . .			99	26	Pantano . . . . .			14	20	Sant'Antonino di Vito . . . . .			96	87
Miniera III . . . . .			83	17	Paterriti . . . . .			429	25	San Vincenzo I . . . . .			452	17
Mortara . . . . .			26	54	San Giovanni . . . . .			10	19	Scappatura . . . . .			190	59
Papà . . . . .			310	39	Case sparse . . . . .			—	2.043	Case sparse . . . . .			—	2.334
Pernasiti . . . . .			140	131	<b>PODARGONI</b> . . . . .			1772 524	805	<b>ROSARIO VALANIDI</b> . . . . .			1147 337	1.428
Puzzi Inferiore . . . . .			306	37	Podargoni . . . . .			580	738	Gumeno . . . . .			615	224
Puzzi Superiore . . . . .			331	85	Basilico (a) . . . . .			1145	14	Paviglianiti . . . . .			635	165
Sacramento . . . . .			144	27	Clappe . . . . .			834	28	Rosario Valanidi . . . . .			360	184
San Giuseppe . . . . .			176	37	Case sparse . . . . .			—	25	Donitoli . . . . .			450	21
Sant'Andrea . . . . .			446	40	<b>REGGIO DI CALABRIA</b> . . . . .			732 0	89.974	Ficara della Rocca . . . . .			570	101
Scala Inferiore . . . . .			50	37	Cannavò . . . . .			183	247	Immacolata . . . . .			370	58
Scala Superiore . . . . .			42	38	Nasiti . . . . .			426	112	Martellio . . . . .			352	44
Scordo . . . . .			175	40	Pavigliana . . . . .			416	176	Melara . . . . .			560	64
Trapezi . . . . .			67	32	Reggio di Calabria * . . . . .			15	81.057	Micarello . . . . .			828	68
Trumbacà . . . . .			92	120	San Cristoforo . . . . .			100	651	San Nicola . . . . .			470	32
Zagarella . . . . .			19	24	<b>COMUNE</b> . . . . .			1772 0	140.734	Sant'Anna . . . . .			598	90
Case sparse . . . . .			—	3.416						Santa Venere . . . . .			912	78
<b>ORTI</b> . . . . .			766 145	1.429						Trunca . . . . .			700	84
Orti Inferiore . . . . .			615	820						Case sparse . . . . .			—	215
Orti Superiore . . . . .			700	526										
Case sparse . . . . .			—	83										

(a) Nucleo speciale montano.

TAV. 3 — Popolazione residente per sesso, età e stato civile

ETÀ (anni)	MASCHI						FEMMINE						TOTALE
	Celibi	Coniugati	Vedovi	Separati legalmente	Divorziati	Totale	Nubili	Coniugate	Vedove	Separate legalmente	Divorziate	Totale	
1 . . . . .	1.593	—	—	—	—	1.593	1.472	—	—	—	—	1.472	3.065
2 . . . . .	1.517	—	—	—	—	1.517	1.401	—	—	—	—	1.401	2.918
3 . . . . .	1.528	—	—	—	—	1.528	1.428	—	—	—	—	1.428	2.956
4 . . . . .	1.648	—	—	—	—	1.648	1.428	—	—	—	—	1.428	3.076
5 . . . . .	1.597	—	—	—	—	1.597	1.514	—	—	—	—	1.514	3.111
fino a 5 . . . . .	7.883	—	—	—	—	7.883	7.243	—	—	—	—	7.243	15.126
6 . . . . .	1.521	—	—	—	—	1.521	1.458	—	—	—	—	1.458	2.979
7 . . . . .	1.278	—	—	—	—	1.278	1.248	—	—	—	—	1.248	2.526
8 . . . . .	1.292	—	—	—	—	1.292	1.177	—	—	—	—	1.177	2.469
9 . . . . .	1.327	—	—	—	—	1.327	1.300	—	—	—	—	1.300	2.627
10 . . . . .	1.336	—	—	—	—	1.336	1.332	—	—	—	—	1.332	2.668
5-10 . . . . .	6.754	—	—	—	—	6.754	6.515	—	—	—	—	6.515	13.269
11 . . . . .	1.334	—	—	—	—	1.334	1.313	—	—	—	—	1.313	2.647
12 . . . . .	1.472	—	—	—	—	1.472	1.377	—	—	—	—	1.377	2.849
13 . . . . .	1.528	—	—	—	—	1.528	1.402	—	—	—	—	1.402	2.930
14 . . . . .	1.357	—	—	—	—	1.357	1.317	—	—	—	—	1.317	2.674
15 . . . . .	1.317	—	—	—	—	1.317	1.248	1	1	—	—	1.250	2.567
10-15 . . . . .	7.008	—	—	—	—	7.008	6.657	1	1	—	—	6.659	13.667
16 . . . . .	1.318	1	—	—	—	1.319	1.293	9	2	—	—	1.304	2.623
17 . . . . .	1.393	2	—	—	—	1.395	1.361	16	—	—	—	1.377	2.772
18 . . . . .	1.367	5	—	—	—	1.372	1.391	36	—	—	—	1.427	2.799
19 . . . . .	1.373	6	1	2	—	1.382	1.281	68	—	—	—	1.349	2.731
20 . . . . .	1.325	11	—	—	—	1.336	1.253	117	—	—	—	1.370	2.706
15-20 . . . . .	6.776	25	1	2	—	6.804	6.579	246	2	—	—	6.827	13.631

Segue TAV. 3 — Popolazione residente per sesso, età e stato civile

ETÀ (anni)	MASCHI					FEMMINE					TOTALE		
	Celibi	Coniugati	Vedovi	Separati legalmente	Divorziati	Totale	Nubili	Coniugate	Vedove	Separate legalmente		Divorziate	Totale
21 . . . . .	1.315	40	1	—	—	1.356	1.200	167	2	—	—	1.369	2.725
22 . . . . .	1.328	64	—	—	—	1.390	1.107	281	3	—	—	1.371	2.761
23 . . . . .	1.183	108	—	—	—	1.271	946	344	4	1	—	1.295	2.566
24 . . . . .	1.051	142	—	—	—	1.193	824	351	3	—	—	1.178	2.371
25 . . . . .	959	225	1	—	—	1.185	722	487	12	—	—	1.221	2.406
<b>20-25 . . . . .</b>	<b>5.814</b>	<b>579</b>	<b>2</b>	<b>—</b>	<b>—</b>	<b>6.395</b>	<b>4.799</b>	<b>1.610</b>	<b>24</b>	<b>1</b>	<b>—</b>	<b>6.434</b>	<b>12.829</b>
26 . . . . .	801	278	1	—	—	1.080	660	520	6	1	—	1.187	2.267
27 . . . . .	715	378	4	1	—	1.098	596	612	8	2	—	1.218	2.316
28 . . . . .	678	516	3	—	—	1.197	589	734	9	2	—	1.334	2.531
29 . . . . .	573	500	3	—	—	1.076	488	772	14	3	—	1.277	2.353
30 . . . . .	471	546	1	2	—	1.020	395	795	16	2	—	1.208	2.228
<b>25-30 . . . . .</b>	<b>3.238</b>	<b>2.218</b>	<b>12</b>	<b>3</b>	<b>—</b>	<b>5.471</b>	<b>2.728</b>	<b>3.433</b>	<b>53</b>	<b>10</b>	<b>—</b>	<b>6.224</b>	<b>11.695</b>
31 . . . . .	373	546	3	—	—	922	346	743	20	1	—	1.110	2.032
32 . . . . .	351	653	5	3	—	1.012	365	788	32	3	—	1.188	2.200
33 . . . . .	190	451	6	1	—	648	207	496	23	1	—	727	1.375
34 . . . . .	171	409	2	2	—	584	224	506	25	3	—	758	1.342
35 . . . . .	172	538	1	1	—	712	239	556	20	2	—	817	1.529
<b>30-35 . . . . .</b>	<b>1.257</b>	<b>2.597</b>	<b>17</b>	<b>7</b>	<b>—</b>	<b>3.878</b>	<b>1.381</b>	<b>3.089</b>	<b>120</b>	<b>10</b>	<b>—</b>	<b>4.600</b>	<b>8.478</b>
36 . . . . .	210	679	4	3	—	896	250	703	36	—	—	989	1.885
37 . . . . .	187	767	5	3	—	962	282	800	38	3	—	1.123	2.085
38 . . . . .	146	798	7	2	—	953	250	748	56	1	—	1.055	2.008
39 . . . . .	178	865	6	6	—	1.055	317	885	59	4	—	1.265	2.320
40 . . . . .	141	866	4	2	—	1.013	238	825	47	5	—	1.115	2.128
<b>35-40 . . . . .</b>	<b>862</b>	<b>3.975</b>	<b>26</b>	<b>16</b>	<b>—</b>	<b>4.879</b>	<b>1.337</b>	<b>3.961</b>	<b>236</b>	<b>13</b>	<b>—</b>	<b>5.547</b>	<b>10.426</b>
41 . . . . .	126	867	3	6	—	1.002	218	809	75	1	1	1.104	2.106
42 . . . . .	113	854	6	2	—	975	205	815	50	3	—	1.073	2.048
43 . . . . .	79	780	10	—	—	849	172	709	66	1	—	948	1.797
44 . . . . .	77	740	6	6	—	829	154	657	66	6	—	883	1.712
45 . . . . .	75	631	8	3	—	717	144	547	46	2	—	739	1.456
<b>40-45 . . . . .</b>	<b>470</b>	<b>3.852</b>	<b>33</b>	<b>17</b>	<b>—</b>	<b>4.372</b>	<b>893</b>	<b>3.537</b>	<b>303</b>	<b>13</b>	<b>1</b>	<b>4.747</b>	<b>9.119</b>
46 . . . . .	58	584	11	3	—	656	121	554	44	2	—	721	1.377
47 . . . . .	46	607	9	1	—	663	115	570	86	3	—	774	1.437
48 . . . . .	56	545	5	1	—	607	119	520	68	4	—	711	1.318
49 . . . . .	39	483	8	2	—	532	84	489	69	5	—	647	1.179
50 . . . . .	52	515	9	1	—	577	99	465	82	1	—	647	1.224
<b>45-50 . . . . .</b>	<b>251</b>	<b>2.734</b>	<b>42</b>	<b>8</b>	<b>—</b>	<b>3.035</b>	<b>538</b>	<b>2.598</b>	<b>349</b>	<b>15</b>	<b>—</b>	<b>3.500</b>	<b>6.535</b>
51 . . . . .	32	554	12	5	—	603	104	449	72	3	—	628	1.231
52 . . . . .	40	546	15	2	—	603	104	488	97	1	—	690	1.293
53 . . . . .	35	551	11	3	—	600	114	457	91	5	—	667	1.267
54 . . . . .	33	502	24	4	—	563	96	478	106	1	—	681	1.244
55 . . . . .	20	463	19	3	—	505	85	429	110	3	—	627	1.132
<b>50-55 . . . . .</b>	<b>180</b>	<b>2.616</b>	<b>81</b>	<b>17</b>	<b>—</b>	<b>2.874</b>	<b>503</b>	<b>2.301</b>	<b>476</b>	<b>13</b>	<b>—</b>	<b>3.293</b>	<b>6.167</b>
56 . . . . .	26	498	12	3	—	539	83	468	131	3	—	685	1.224
57 . . . . .	23	439	20	5	—	487	90	439	124	3	—	656	1.143
58 . . . . .	21	368	13	1	—	403	68	360	111	3	—	542	945
59 . . . . .	23	410	26	1	—	460	69	339	152	1	—	561	1.021
60 . . . . .	25	392	23	4	—	444	52	351	163	2	—	568	1.012
<b>55-60 . . . . .</b>	<b>118</b>	<b>2.107</b>	<b>94</b>	<b>14</b>	<b>—</b>	<b>2.333</b>	<b>362</b>	<b>1.957</b>	<b>681</b>	<b>12</b>	<b>—</b>	<b>3.012</b>	<b>5.345</b>
61 . . . . .	21	334	32	1	—	388	67	283	157	1	—	508	896
62 . . . . .	23	345	24	1	—	393	61	277	146	1	—	485	878
63 . . . . .	20	375	27	2	—	424	57	312	187	2	—	558	982
64 . . . . .	12	358	44	—	—	414	51	288	154	1	—	494	908
65 . . . . .	16	321	40	—	—	377	38	239	170	—	—	447	824
<b>60-65 . . . . .</b>	<b>92</b>	<b>1.733</b>	<b>167</b>	<b>4</b>	<b>—</b>	<b>1.996</b>	<b>274</b>	<b>1.399</b>	<b>814</b>	<b>5</b>	<b>—</b>	<b>2.492</b>	<b>4.488</b>
66 . . . . .	25	270	30	3	—	328	46	217	168	3	—	434	762
67 . . . . .	13	296	33	2	—	344	44	233	177	4	—	458	802
68 . . . . .	12	259	31	—	—	302	30	195	175	—	—	400	702
69 . . . . .	14	227	37	1	—	279	32	177	161	—	—	370	649
70 . . . . .	14	206	61	—	—	281	31	156	169	1	—	357	638
<b>65-70 . . . . .</b>	<b>78</b>	<b>1.258</b>	<b>192</b>	<b>6</b>	<b>—</b>	<b>1.534</b>	<b>183</b>	<b>978</b>	<b>850</b>	<b>8</b>	<b>—</b>	<b>2.019</b>	<b>3.553</b>
71 . . . . .	11	209	32	1	—	253	28	139	137	1	—	305	558
72 . . . . .	15	183	36	1	—	235	30	135	132	—	—	297	532
73 . . . . .	15	186	38	—	—	239	18	86	153	—	—	257	496
74 . . . . .	13	173	53	2	—	241	26	103	143	—	—	272	513
75 . . . . .	6	176	46	1	—	229	21	88	173	—	—	282	511
<b>70-75 . . . . .</b>	<b>60</b>	<b>927</b>	<b>205</b>	<b>5</b>	<b>—</b>	<b>1.197</b>	<b>123</b>	<b>551</b>	<b>738</b>	<b>1</b>	<b>—</b>	<b>1.413</b>	<b>2.610</b>
76 . . . . .	18	155	62	1	—	236	26	89	184	—	—	299	535
77 . . . . .	7	114	49	—	—	170	21	77	146	—	—	244	414
78 . . . . .	10	115	42	1	—	168	14	65	134	1	—	214	382
79 . . . . .	10	132	64	1	—	207	12	54	156	1	—	223	430
80 . . . . .	3	101	44	—	—	148	19	52	101	—	—	172	320
<b>75-80 . . . . .</b>	<b>48</b>	<b>617</b>	<b>261</b>	<b>3</b>	<b>—</b>	<b>929</b>	<b>92</b>	<b>337</b>	<b>721</b>	<b>2</b>	<b>—</b>	<b>1.152</b>	<b>2.081</b>
<b>80-85 . . . . .</b>	<b>16</b>	<b>275</b>	<b>191</b>	<b>—</b>	<b>—</b>	<b>482</b>	<b>66</b>	<b>100</b>	<b>426</b>	<b>—</b>	<b>—</b>	<b>592</b>	<b>1.074</b>
<b>85-90 . . . . .</b>	<b>7</b>	<b>124</b>	<b>117</b>	<b>—</b>	<b>—</b>	<b>248</b>	<b>21</b>	<b>35</b>	<b>209</b>	<b>—</b>	<b>—</b>	<b>265</b>	<b>513</b>
<b>90-95 . . . . .</b>	<b>3</b>	<b>20</b>	<b>26</b>	<b>—</b>	<b>—</b>	<b>49</b>	<b>5</b>	<b>—</b>	<b>56</b>	<b>—</b>	<b>—</b>	<b>61</b>	<b>110</b>
<b>95-100 . . . . .</b>	<b>1</b>	<b>—</b>	<b>3</b>	<b>—</b>	<b>—</b>	<b>4</b>	<b>—</b>	<b>—</b>	<b>9</b>	<b>—</b>	<b>—</b>	<b>9</b>	<b>13</b>
<b>oltre 100 . . . . .</b>	<b>—</b>	<b>—</b>	<b>1</b>	<b>—</b>	<b>—</b>	<b>1</b>	<b>—</b>	<b>—</b>	<b>4</b>	<b>—</b>	<b>—</b>	<b>4</b>	<b>5</b>
<b>TOTALE . . . . .</b>	<b>40.896</b>	<b>25.657</b>	<b>1.471</b>	<b>102</b>	<b>—</b>	<b>68.126</b>	<b>40.299</b>	<b>26.133</b>	<b>6.072</b>	<b>103</b>	<b>1</b>	<b>72.608</b>	<b>140.734</b>

TAV. 4 — Popolazione residente per sesso, classe di età e circoscrizione comunale

CIRCOSCRIZIONI COMUNALI	E T À (anni compiuti)												TOTALE
	fino a 6	6-10	10-14	14-18	18-21	21-25	25-35	35-45	45-55	55-60	60-65	oltre 65	
<b>M A S C H I</b>													
Centro Urbano . . . . .	5.586	3.260	3.361	3.190	2.434	3.011	5.754	5.664	3.915	1.499	1.273	2.426	41.373
Delegazioni municipali . . . . .	3.818	1.973	2.330	2.213	1.640	2.028	3.595	3.587	1.994	834	723	2.018	26.753
Catona . . . . .	374	207	230	227	149	179	349	399	235	100	86	198	2.733
Salice . . . . .	66	33	30	37	17	38	64	73	39	11	9	40	457
Rosali . . . . .	125	58	74	69	57	65	150	139	67	26	31	83	944
Villa San Giuseppe . . . . .	98	59	60	56	58	62	128	134	66	40	25	74	860
Gallico . . . . .	456	245	278	288	199	261	440	474	273	103	76	225	3.318
Sambatello . . . . .	124	69	77	73	56	82	110	115	66	30	27	70	899
Archi . . . . .	288	153	165	158	131	143	249	252	151	65	59	125	1.939
Orti . . . . .	207	125	117	104	99	77	217	195	92	50	40	98	1.421
Podargoni . . . . .	84	36	49	47	28	45	69	68	42	11	18	44	541
Terreti . . . . .	105	44	50	40	34	32	67	74	37	11	18	43	555
Cannavò . . . . .	241	118	121	108	77	110	206	161	97	26	38	92	1.395
Cataforio . . . . .	292	116	182	174	119	134	192	230	140	59	46	145	1.829
Gallina . . . . .	225	128	155	141	98	133	221	197	122	49	36	140	1.645
Ravagnese . . . . .	617	294	374	363	266	332	566	509	279	124	103	293	4.120
Pellaro . . . . .	516	288	368	328	252	335	567	567	288	129	111	348	4.097
<b>COMUNE . . . . .</b>	<b>9.404</b>	<b>5.233</b>	<b>5.691</b>	<b>5.403</b>	<b>4.074</b>	<b>5.039</b>	<b>9.349</b>	<b>9.251</b>	<b>5.909</b>	<b>2.333</b>	<b>1.996</b>	<b>4.444</b>	<b>68.126</b>
<b>F E M M I N E</b>													
Centro Urbano . . . . .	5.217	3.087	3.274	3.288	2.474	3.077	6.765	6.526	4.538	1.961	1.522	3.179	44.908
Delegazioni municipali . . . . .	3.484	1.970	2.135	2.070	1.614	1.988	4.059	3.768	2.255	1.051	970	2.336	27.700
Catona . . . . .	377	223	225	202	172	185	454	452	269	120	117	268	3.064
Salice . . . . .	57	34	34	21	24	31	67	67	27	17	16	55	450
Rosali . . . . .	108	58	62	43	46	59	141	142	88	40	43	100	930
Villa San Giuseppe . . . . .	96	44	60	63	47	73	131	146	92	41	46	100	939
Gallico . . . . .	406	251	248	263	198	212	500	532	305	125	101	244	3.385
Sambatello . . . . .	144	56	60	73	69	68	137	127	64	44	28	74	944
Archi . . . . .	279	128	154	135	107	163	300	246	144	69	66	149	1.940
Orti . . . . .	210	106	118	109	77	122	222	192	112	68	58	138	1.532
Podargoni . . . . .	60	36	29	44	35	40	82	75	45	23	16	39	524
Terreti . . . . .	72	42	38	50	39	39	81	67	42	26	24	52	572
Cannavò . . . . .	182	94	126	121	99	101	193	183	98	54	38	108	1.397
Cataforio . . . . .	255	125	147	157	110	152	252	218	167	70	72	135	1.860
Gallina . . . . .	207	119	132	127	96	137	221	200	125	59	58	144	1.625
Ravagnese . . . . .	578	329	357	334	253	297	593	549	334	133	123	334	4.224
Pellaro . . . . .	453	325	345	328	237	309	685	572	343	162	159	396	4.314
<b>COMUNE . . . . .</b>	<b>8.701</b>	<b>5.057</b>	<b>5.409</b>	<b>5.358</b>	<b>4.088</b>	<b>5.065</b>	<b>10.824</b>	<b>10.294</b>	<b>6.793</b>	<b>3.012</b>	<b>2.492</b>	<b>5.515</b>	<b>72.608</b>
<b>M A S C H I E F E M M I N E</b>													
Centro Urbano . . . . .	10.803	6.347	6.635	6.478	4.908	6.088	12.519	12.190	8.453	3.460	2.795	5.605	86.281
Delegazioni municipali . . . . .	7.302	3.943	4.465	4.283	3.254	4.016	7.654	7.355	4.249	1.885	1.693	4.354	54.453
Catona . . . . .	751	430	455	429	321	364	803	851	504	220	203	466	5.797
Salice . . . . .	123	67	64	58	41	69	131	140	66	28	25	95	907
Rosali . . . . .	233	116	136	112	103	124	291	281	155	66	74	183	1.874
Villa San Giuseppe . . . . .	194	103	120	119	105	135	259	280	158	81	71	174	1.799
Gallico . . . . .	862	496	526	551	397	473	940	1.006	578	228	177	469	6.703
Sambatello . . . . .	268	125	137	146	125	150	247	242	130	74	55	144	1.843
Archi . . . . .	567	281	319	293	238	306	549	498	295	134	125	274	3.879
Orti . . . . .	417	231	235	213	176	199	439	387	204	118	98	236	2.953
Podargoni . . . . .	144	72	78	91	63	85	151	143	87	34	34	83	1.065
Terreti . . . . .	177	86	88	90	73	71	148	141	79	37	42	95	1.127
Cannavò . . . . .	423	212	247	229	176	211	399	344	195	80	76	200	2.792
Cataforio . . . . .	547	241	329	331	229	286	444	448	307	129	118	280	3.689
Gallina . . . . .	432	247	287	268	194	270	442	397	247	108	94	284	3.270
Ravagnese . . . . .	1.195	623	731	697	524	629	1.159	1.058	613	257	231	627	8.344
Pellaro . . . . .	969	613	713	656	489	644	1.252	1.139	631	291	270	744	8.411
<b>COMUNE . . . . .</b>	<b>18.105</b>	<b>10.290</b>	<b>11.100</b>	<b>10.761</b>	<b>8.162</b>	<b>10.104</b>	<b>20.173</b>	<b>19.545</b>	<b>12.702</b>	<b>5.345</b>	<b>4.488</b>	<b>9.959</b>	<b>140.734</b>

TAV. 5 — Popolazione residente attiva, per sesso, professione, posizione nella professione e rami di attività economica

N. classificazione	PROFESSIONI — POSIZIONI NELLA PROFESSIONE	AGRICOLTURA, CACCIA E PESCA		INDUSTRIE		PUBBLICA AMMINISTRAZIONE		ALTRI RAMI		TOTALE	
		MF	M	MF	M	MF	M	MF	M	MF	M
<b>1</b>	<b>PROFESSIONI E ARTI LIBERALI E ASSIMILATE</b>										
1.11	Insegnanti di scuole medie e superiori . . . . . Imprenditori, liberi professionisti, dirigenti e impiegati	—	—	—	—	642	314	1	1	643	315
1.12	Insegnanti di educazione fisica . . . . . Imprenditori, liberi professionisti, dirigenti e impiegati	—	—	—	—	14	11	1	1	15	12
1.13	Maestri elementari, istitutori, precettori . . . . . Imprenditori, liberi professionisti, dirigenti e impiegati	—	—	—	—	1.107	358	2	—	1.109	358
1.20	Artisti, letterati, giornalisti, pubblicitari e professioni similari . . . . . Imprenditori, liberi professionisti, dirigenti e impiegati	—	—	8	8	1	1	50	48	59	57
1.30	Ecclesiastici e religiosi . . . . . Imprenditori, liberi professionisti, dirigenti e impiegati	—	—	—	—	234	121	—	—	234	121
1.41	Medici-chirurghi . . . . . Imprenditori, liberi professionisti, dirigenti e impiegati	—	—	—	—	208	204	3	3	211	207
1.42	Ostetriche, infermieri diplomati, assistenti sanitari, viagiatrici scolastiche . . . . . Imprenditori, liberi professionisti, dirigenti e impiegati	—	—	—	—	126	26	—	—	126	26
1.43	Farmacisti . . . . . Imprenditori, liberi professionisti, dirigenti e impiegati Lavoratori in proprio e coadiuvanti . . . . .	—	—	—	—	39	30	—	—	39	30
1.51	Magistrati, avvocati, procuratori legali, notai . . . . . Imprenditori, liberi professionisti, dirigenti e impiegati	—	—	—	—	43	43	199	195	242	238
1.52	Cancellieri, ufficiali giudiziari . . . . . Imprenditori, liberi professionisti, dirigenti e impiegati	—	—	—	—	36	36	—	—	36	36
1.61	Ufficiali dei corpi armati dello Stato, funzionari di polizia e dei servizi di protezione . . . . . Imprenditori, liberi professionisti, dirigenti e impiegati	—	—	—	—	63	63	—	—	63	63
1.62	Sottufficiali dei corpi armati dello Stato, di polizia e dei servizi di protezione . . . . . Imprenditori, liberi professionisti, dirigenti e impiegati	—	—	—	—	278	278	—	—	278	278
<b>2</b>	<b>PROFESSIONI AMMINISTRATIVE, TECNICHE E OPERATIVE VARIE</b>										
2.11	Amministratori titolari di azienda e amministratori delegati . . . . . Imprenditori, liberi professionisti, dirigenti e impiegati Lavoratori in proprio e coadiuvanti . . . . .	500	434	233	223	2	2	323	315	1.058	979
2.12	Amministratori, direttori generali e categorie similari di pubblica amministrazione ed imprese private . . . . . Imprenditori, liberi professionisti, dirigenti e impiegati	453	390	210	205	2	2	267	261	932	858
2.13	Contabili, ragionieri, commercialisti, statistici, impiegati amministrativi e tecnico-amministrativi; stenografi, dattilografi . . . . . Imprenditori, liberi professionisti, dirigenti e impiegati Lavoratori in proprio e coadiuvanti . . . . .	20	19	160	138	1.634	1.431	1.607	1.424	3.421	3.012
2.21	Agronomi, veterinari, ingegneri, chimici, architetti, geologi . . . . . Imprenditori, liberi professionisti, dirigenti e impiegati	—	—	12	11	53	50	42	42	107	103
2.22	Periti, ufficiali di macchina e di coperta, piloti, disegnatori, telefonisti e simili . . . . . Imprenditori, liberi professionisti, dirigenti e impiegati Lavoratori in proprio e coadiuvanti . . . . .	40	40	84	84	173	172	137	113	434	409
2.23	Capitecnici, capi di officina, capistazione e altri impiegati tecnici . . . . . Imprenditori, liberi professionisti, dirigenti e impiegati	—	—	14	14	21	21	156	156	191	191
2.31	Agenti di vendita e di pubblicità, mediatori e simili . . . . . Imprenditori, liberi professionisti, dirigenti e impiegati Lavoratori in proprio e coadiuvanti . . . . .	—	—	—	—	—	—	100	99	100	99
2.32	Piazzisti, viaggiatori di commercio e simili . . . . . Imprenditori, liberi professionisti, dirigenti e impiegati	—	—	16	16	6	6	108	105	130	127
2.40	Professioni varie non classificate altrove . . . . . Imprenditori, liberi professionisti, dirigenti e impiegati Lavoratori in proprio e coadiuvanti . . . . .	—	—	—	—	—	—	2	2	2	2

Segue TAV. 5 — Popolazione residente attiva, per sesso, professione, posizione nella professione e rami di attività economica

N. classificazione	PROFESSIONI — POSIZIONI NELLA PROFESSIONE	AGRICOLTURA, CACCIA E PESCA		INDUSTRIE		PUBBLICA AMMINISTRAZIONE		ALTRI RAMI		TOTALE	
		MF	M	MF	M	MF	M	MF	M	MF	M
<b>3</b>	<b>ARTI E MESTIERI PARTICOLARI DELLE LAVORAZIONI AGRICOLE E FORESTALI, DELL'ALLEVAMENTO DEL BESTIAME E DELLA PESCA</b>										
<b>3.10</b>	<b>Coltivatori agricoli generici . . . . .</b>	<b>8.965</b>	<b>8.126</b>	—	—	—	—	—	—	<b>8.965</b>	<b>8.126</b>
	Lavoratori in proprio e coadiuvanti . . . . .	3.873	3.327	—	—	—	—	—	—	3.873	3.327
	Lavoratori dipendenti . . . . .	5.092	4.799	—	—	—	—	—	—	5.092	4.799
<b>3.21</b>	<b>Ortolani, giardinieri, floricoltori, vivaisti e simili</b>	<b>8</b>	<b>5</b>	—	—	—	—	—	—	<b>8</b>	<b>5</b>
	Lavoratori in proprio e coadiuvanti . . . . .	6	4	—	—	—	—	—	—	6	4
	Lavoratori dipendenti . . . . .	2	1	—	—	—	—	—	—	2	1
<b>3.22</b>	<b>Vignaioli. . . . .</b>	—	—	—	—	—	—	—	—	—	—
<b>3.23</b>	<b>Agrumicoltori, olivicoltori, frutticoltori . . . . .</b>	<b>124</b>	<b>114</b>	—	—	—	—	—	—	<b>124</b>	<b>114</b>
	Lavoratori in proprio e coadiuvanti . . . . .	122	112	—	—	—	—	—	—	122	112
	Lavoratori dipendenti . . . . .	2	2	—	—	—	—	—	—	2	2
<b>3.24</b>	<b>Altri coltivatori specializzati . . . . .</b>	—	—	—	—	<b>28</b>	<b>28</b>	<b>1</b>	<b>1</b>	<b>29</b>	<b>29</b>
	Lavoratori dipendenti . . . . .	—	—	—	—	28	28	1	1	29	29
<b>3.30</b>	<b>Operatori agricoli vari specializzati . . . . .</b>	<b>159</b>	<b>143</b>	—	—	—	—	—	—	<b>159</b>	<b>143</b>
	Lavoratori in proprio e coadiuvanti . . . . .	25	19	—	—	—	—	—	—	25	19
	Lavoratori dipendenti . . . . .	134	124	—	—	—	—	—	—	134	124
<b>3.40</b>	<b>Selvicoltori, boscaioli, carbonai . . . . .</b>	<b>135</b>	<b>135</b>	—	—	—	—	—	—	<b>135</b>	<b>135</b>
	Lavoratori in proprio e coadiuvanti . . . . .	2	2	—	—	—	—	—	—	2	2
	Lavoratori dipendenti . . . . .	133	133	—	—	—	—	—	—	133	133
<b>3.50</b>	<b>Allevatori, pastori, guardiani di animali . . . . .</b>	<b>101</b>	<b>98</b>	—	—	<b>1</b>	<b>1</b>	—	—	<b>102</b>	<b>99</b>
	Lavoratori in proprio e coadiuvanti . . . . .	75	73	—	—	—	—	—	—	75	73
	Lavoratori dipendenti . . . . .	26	25	—	—	1	1	—	—	27	26
<b>3.60</b>	<b>Pescatori, piscicoltori, cacciatori . . . . .</b>	<b>298</b>	<b>297</b>	—	—	—	—	—	—	<b>298</b>	<b>297</b>
	Lavoratori in proprio e coadiuvanti . . . . .	111	111	—	—	—	—	—	—	111	111
	Lavoratori dipendenti . . . . .	187	186	—	—	—	—	—	—	187	186
<b>4</b>	<b>ARTI E MESTIERI PARTICOLARI DELLA LAVORAZIONE E FABBRICAZIONE DI MATERIALI E PRODOTTI INDUSTRIALI E ARTIGIANI</b>										
<b>4.11</b>	<b>Mugnai, panettieri, pastai, pasticciieri, gelatieri e simili . . . . .</b>	—	—	<b>524</b>	<b>473</b>	<b>1</b>	<b>1</b>	<b>307</b>	<b>305</b>	<b>832</b>	<b>779</b>
	Lavoratori in proprio e coadiuvanti . . . . .	—	—	65	52	—	—	8	7	73	59
	Lavoratori dipendenti . . . . .	—	—	459	421	1	1	299	298	759	720
<b>4.12</b>	<b>Macellatori. . . . .</b>	—	—	<b>2</b>	<b>2</b>	—	—	—	—	<b>2</b>	<b>2</b>
	Lavoratori dipendenti . . . . .	—	—	2	2	—	—	—	—	2	2
<b>4.13</b>	<b>Salatori e affumicatori di carne e di pesce, insaccatori, confezionatori di conserve alimentari . . . . .</b>	—	—	<b>3</b>	<b>2</b>	—	—	—	—	<b>3</b>	<b>2</b>
	Lavoratori dipendenti . . . . .	—	—	3	2	—	—	—	—	3	2
<b>4.14</b>	<b>Casari . . . . .</b>	—	—	<b>3</b>	<b>2</b>	—	—	—	—	<b>3</b>	<b>2</b>
	Lavoratori dipendenti . . . . .	—	—	3	2	—	—	—	—	3	2
<b>4.15</b>	<b>Frantoiani, vinificatori, birrai, maltatori, gassosai . . . . .</b>	—	—	<b>21</b>	<b>20</b>	—	—	—	—	<b>21</b>	<b>20</b>
	Lavoratori in proprio e coadiuvanti . . . . .	—	—	14	14	—	—	—	—	14	14
	Lavoratori dipendenti . . . . .	—	—	7	6	—	—	—	—	7	6
<b>4.16</b>	<b>Condizionatori e confezionatori del tabacco . . . . .</b>	—	—	—	—	—	—	—	—	—	—
<b>4.21</b>	<b>Filatori, tessitori, cardatori, merlettai, cordai e simili . . . . .</b>	—	—	<b>82</b>	<b>2</b>	—	—	—	—	<b>82</b>	<b>2</b>
	Lavoratori dipendenti . . . . .	—	—	82	2	—	—	—	—	82	2
<b>4.22</b>	<b>Lavoratori e sgrassatori di lana, tintori e finitori di filati e tessuti, impermeabilizzatori di tessuti e simili . . . . .</b>	—	—	—	—	—	—	—	—	—	—
<b>4.31</b>	<b>Sarti, pellicciai, cappellai, camiciai, magliai, borsettieri, tappezzieri e simili . . . . .</b>	—	—	<b>1.010</b>	<b>521</b>	<b>9</b>	<b>2</b>	<b>9</b>	<b>2</b>	<b>1.028</b>	<b>525</b>
	Lavoratori in proprio e coadiuvanti . . . . .	—	—	354	226	—	—	—	—	354	226
	Lavoratori dipendenti . . . . .	—	—	656	295	9	2	9	2	674	299
<b>4.32</b>	<b>Calzolai . . . . .</b>	—	—	<b>406</b>	<b>405</b>	<b>2</b>	<b>2</b>	—	—	<b>408</b>	<b>407</b>
	Lavoratori in proprio e coadiuvanti . . . . .	—	—	292	292	—	—	—	—	292	292
	Lavoratori dipendenti . . . . .	—	—	114	113	2	2	—	—	116	115
<b>4.33</b>	<b>Ombrellai, spazzolai, bottonieri, pettinai . . . . .</b>	—	—	<b>2</b>	<b>2</b>	—	—	—	—	<b>2</b>	<b>2</b>
	Lavoratori in proprio e coadiuvanti . . . . .	—	—	2	2	—	—	—	—	2	2

Segue TAV. 5 — Popolazione residente attiva, per sesso, professione, posizione nella professione e rami di attività economica

N. classificazione	PROFESSIONI — POSIZIONI NELLA PROFESSIONE	AGRICOLTURA, CACCIA E PESCA		INDUSTRIE		PUBBLICA AMMINISTRAZIONE		ALTRI RAMI		TOTALE	
		MF	M	MF	M	MF	M	MF	M	MF	M
4.34	<b>Stiratrici, lavandaie, tintori e smacchiatori di abiti</b>					4	—	24	2	28	2
	Lavoratori in proprio e coadiuvanti . . . . .	—	—	—	—	—	—	17	—	17	—
	Lavoratori dipendenti . . . . .	—	—	—	—	4	—	7	2	11	2
4.35	<b>Conciatori, imbalsamatori . . . . .</b>			1	—	—	—	—	—	1	—
	Lavoratori dipendenti . . . . .	—	—	1	—	—	—	—	—	1	—
4.36	<b>Sellai, pellettieri e simili . . . . .</b>			6	6	—	—	—	—	6	6
	Lavoratori in proprio e coadiuvanti . . . . .	—	—	5	5	—	—	—	—	5	5
	Lavoratori dipendenti . . . . .	—	—	1	1	—	—	—	—	1	1
4.41	<b>Falegnami, ebanisti, mobiliere e simili . . . . .</b>			1.016	1.002	5	5	17	17	1.044	1.030
	Lavoratori in proprio e coadiuvanti . . . . .	6	6	232	232	—	—	—	—	232	232
	Lavoratori dipendenti . . . . .	6	6	784	770	5	5	17	17	812	798
4.42	<b>Astucciai, corniciari, intarsiatori e simili . . . . .</b>			27	26	—	—	—	—	27	26
	Lavoratori in proprio e coadiuvanti . . . . .	—	—	5	5	—	—	—	—	5	5
	Lavoratori dipendenti . . . . .	—	—	22	21	—	—	—	—	22	21
4.43	<b>Bottai, barilai, carradori e carpentieri in legno</b>			165	163	—	—	4	4	169	167
	Lavoratori in proprio e coadiuvanti . . . . .	—	—	19	19	—	—	—	—	19	19
	Lavoratori dipendenti . . . . .	—	—	146	144	—	—	4	4	150	148
4.44	<b>Mobiliere in canne, vimini e giunchi; cestai, impagliatori, cappellai in paglia, scopai, sugherai e simili . . . . .</b>			126	103	—	—	—	—	127	104
	Lavoratori in proprio e coadiuvanti . . . . .	1	1	34	33	—	—	—	—	34	33
	Lavoratori dipendenti . . . . .	1	1	92	70	—	—	—	—	93	71
4.50	<b>Minatori, cavatori ed altri mestieri inerenti alla estrazione dei minerali . . . . .</b>			94	94	—	—	—	—	94	94
	Lavoratori dipendenti . . . . .	—	—	94	94	—	—	—	—	94	94
4.61	<b>Fonditori, fornisti, formatori . . . . .</b>			12	12	—	—	—	—	12	12
	Lavoratori in proprio e coadiuvanti . . . . .	—	—	1	1	—	—	—	—	1	1
	Lavoratori dipendenti . . . . .	—	—	11	11	—	—	—	—	11	11
4.62	<b>Laminatori, traillatori, fucinatori, saldatori, tagliatori di prodotti meccanici e simili . . . . .</b>			112	112	3	3	27	27	142	142
	Lavoratori in proprio e coadiuvanti . . . . .	—	—	44	44	—	—	—	—	44	44
	Lavoratori dipendenti . . . . .	—	—	68	68	3	3	27	27	98	98
4.63	<b>Galvanoplastieri, temperatori, verniciatori e smaltatori di metalli . . . . .</b>			43	43	—	—	3	3	46	46
	Lavoratori in proprio e coadiuvanti . . . . .	—	—	8	8	—	—	—	—	8	8
	Lavoratori dipendenti . . . . .	—	—	35	35	—	—	3	3	38	38
4.64	<b>Meccanici di precisione, orologiai, orefici . . . . .</b>			42	38	15	15	11	11	68	64
	Lavoratori in proprio e coadiuvanti . . . . .	—	—	27	25	7	7	—	—	34	32
	Lavoratori dipendenti . . . . .	—	—	15	13	8	8	11	11	34	32
4.65	<b>Utensillisti e attrezzisti di officina, mobiliere in ferro . . . . .</b>			85	85	3	3	41	41	129	129
	Lavoratori in proprio e coadiuvanti . . . . .	—	—	28	28	—	—	—	—	28	28
	Lavoratori dipendenti . . . . .	—	—	57	57	3	3	41	41	101	101
4.66	<b>Montatori di apparecchi, collaudatori e riparatori meccanici, meccanici generici . . . . .</b>			729	723	11	10	59	59	799	792
	Lavoratori in proprio e coadiuvanti . . . . .	—	—	81	81	—	—	—	—	81	81
	Lavoratori dipendenti . . . . .	—	—	648	642	11	10	59	59	718	711
4.67	<b>Fabbri ferrai, ramai, ottonai, carpentieri in ferro</b>			212	211	3	3	18	18	233	232
	Lavoratori in proprio e coadiuvanti . . . . .	—	—	77	76	—	—	—	—	77	76
	Lavoratori dipendenti . . . . .	—	—	135	135	3	3	18	18	156	156
4.71	<b>Scalpellini, tagliatori e modellatori di marmi e pietre; modellatori, formatori e gettatori di cemento, gesso e grès . . . . .</b>			68	67	—	—	—	—	68	67
	Lavoratori in proprio e coadiuvanti . . . . .	—	—	12	12	—	—	—	—	12	12
	Lavoratori dipendenti . . . . .	—	—	56	55	—	—	—	—	56	55
4.72	<b>Ceramisti, terracottai, fornaciari, vetrai . . . . .</b>			50	48	—	—	—	—	50	48
	Lavoratori in proprio e coadiuvanti . . . . .	—	—	7	5	—	—	—	—	7	5
	Lavoratori dipendenti . . . . .	—	—	43	43	—	—	—	—	43	43
4.73	<b>Mosaicisti, incisori, pittori, verniciatori di pietre, ceramiche e vetri . . . . .</b>			3	3	—	—	—	—	3	3
	Lavoratori dipendenti . . . . .	—	—	3	3	—	—	—	—	3	3
4.74	<b>Capimastri, muratori, cementisti e simili . . . . .</b>			962	979	9	9	5	5	996	993
	Lavoratori in proprio e coadiuvanti . . . . .	—	—	114	113	—	—	—	—	114	113
	Lavoratori dipendenti . . . . .	—	—	868	866	9	9	5	5	882	880
4.75	<b>Stagnini, idraulici, gasisti . . . . .</b>			38	38	20	20	2	2	60	60
	Lavoratori in proprio e coadiuvanti . . . . .	—	—	13	13	—	—	—	—	13	13
	Lavoratori dipendenti . . . . .	—	—	25	25	20	20	2	2	47	47

Segue Tav. 5 — Popolazione residente attiva, per sesso, professione, posizione nella professione e rami di attività economica

N. classificazione	PROFESSIONI — POSIZIONI NELLA PROFESSIONE	AGRICOLTURA, CACCOLA E PESCA		INDUSTRIE		PUBBLICA AMMINISTRAZIONE		ALTRI RAMI		TOTALE	
		MF	M	MF	M	MF	M	MF	M	MF	M
4.76	<b>Armatori di linee ferroviarie e tramviarie, di miniere e gallerie . . . . .</b>	—	—	—	—	118	118	135	135	253	253
	Lavoratori dipendenti . . . . .	—	—	—	—	118	118	135	135	253	253
4.77	<b>Manovali edili, sterratori, stradini . . . . .</b>	—	—	5.214	5.202	8	8	3	3	5.225	5.213
	Lavoratori dipendenti . . . . .	—	—	5.214	5.202	8	8	3	3	5.225	5.213
4.81	<b>Analizzatori ed altri mestieri inerenti alle lavorazioni chimiche . . . . .</b>	—	—	17	17	1	—	—	—	18	17
	Lavoratori in proprio e coadiuvanti . . . . .	—	—	6	6	—	—	—	—	6	6
	Lavoratori dipendenti . . . . .	—	—	11	11	1	—	—	—	12	11
4.82	<b>Saponieri, candelai, fiammiferai, cerinai . . . . .</b>	—	—	3	1	—	—	—	—	3	1
	Lavoratori in proprio e coadiuvanti . . . . .	—	—	1	1	—	—	—	—	1	1
	Lavoratori dipendenti . . . . .	—	—	2	—	—	—	—	—	2	—
4.83	<b>Pirotecnici e artigiani in genere . . . . .</b>	—	—	3	3	4	4	—	—	7	7
	Lavoratori in proprio e coadiuvanti . . . . .	—	—	1	1	—	—	—	—	1	1
	Lavoratori dipendenti . . . . .	—	—	2	2	4	4	—	—	6	6
4.84	<b>Vulcanizzatori e altri mestieri inerenti alla lavorazione della gomma . . . . .</b>	—	—	6	6	—	—	—	—	6	6
	Lavoratori in proprio e coadiuvanti . . . . .	—	—	1	1	—	—	—	—	1	1
	Lavoratori dipendenti . . . . .	—	—	5	5	—	—	—	—	5	5
4.91	<b>Cartai, cartonai e simili . . . . .</b>	—	—	1	1	—	—	—	—	1	1
	Lavoratori dipendenti . . . . .	—	—	1	1	—	—	—	—	1	1
4.92	<b>Cartotecnici; legatori di libri e simili . . . . .</b>	—	—	18	15	—	—	—	—	18	15
	Lavoratori in proprio e coadiuvanti . . . . .	—	—	9	9	—	—	—	—	9	9
	Lavoratori dipendenti . . . . .	—	—	9	6	—	—	—	—	9	6
5	<b>ARTI GRAFICHE E MESTIERI INERENTI ALLA INSTALLAZIONE E FUNZIONAMENTO DI IMPIANTI E APPARECCHIATURE E ALLA CONDUZIONE DI MACCHINE MOTRICI E MEZZI DI TRASPORTO</b>										
5.11	<b>Tipografi, litografi e zincografi . . . . .</b>	—	—	96	91	—	—	—	—	96	91
	Lavoratori in proprio e coadiuvanti . . . . .	—	—	12	8	—	—	—	—	12	8
	Lavoratori dipendenti . . . . .	—	—	84	83	—	—	—	—	84	83
5.12	<b>Fotografi . . . . .</b>	—	—	40	36	—	—	—	—	40	36
	Lavoratori in proprio e coadiuvanti . . . . .	—	—	31	28	—	—	—	—	31	28
	Lavoratori dipendenti . . . . .	—	—	9	8	—	—	—	—	9	8
5.20	<b>Elettricisti, elettrotecnici, radiotecnici ed altri mestieri inerenti alla installazione e al funzionamento di impianti e apparecchi elettrici . . . . .</b>	—	—	246	246	19	19	168	168	433	433
	Lavoratori in proprio e coadiuvanti . . . . .	—	—	42	42	—	—	—	—	42	42
	Lavoratori dipendenti . . . . .	—	—	204	204	19	19	168	168	391	391
5.30	<b>Operatori cinematografici ed altri mestieri inerenti alla preparazione delle scene . . . . .</b>	—	—	—	—	—	—	9	9	9	9
	Lavoratori dipendenti . . . . .	—	—	—	—	—	—	9	9	9	9
5.40	<b>Macchinisti e fuochisti di macchine e impianti fissi; lubrificatori . . . . .</b>	—	—	12	11	4	4	17	17	33	32
	Lavoratori dipendenti . . . . .	—	—	12	11	4	4	17	17	33	32
5.51	<b>Macchinisti di mezzi di trasporto, conduttori di tram e simili . . . . .</b>	—	—	—	—	—	—	450	450	450	450
	Lavoratori dipendenti . . . . .	—	—	—	—	—	—	450	450	450	450
5.52	<b>Autisti, conduttori di macchine agricole, motoristi di aviazione, di motoscafi e di barche a motore . . . . .</b>	5	5	40	40	45	45	614	612	704	702
	Lavoratori in proprio e coadiuvanti . . . . .	—	—	—	—	—	—	122	121	122	121
	Lavoratori dipendenti . . . . .	5	5	40	40	45	45	492	491	582	581
5.53	<b>Draghisti, gruisti, frenatori e simili . . . . .</b>	—	—	1	1	1	1	942	942	944	944
	Lavoratori dipendenti . . . . .	—	—	1	1	1	1	942	942	944	944
5.60	<b>Marittimi di coperta, barcaioi ed altri mestieri similari . . . . .</b>	—	—	1	1	2	2	92	92	95	95
	Lavoratori in proprio e coadiuvanti . . . . .	—	—	—	—	—	—	1	1	1	1
	Lavoratori dipendenti . . . . .	—	—	1	1	2	2	91	91	94	94
5.71	<b>Vetturini, carrettieri, vagonari e simili . . . . .</b>	1	1	—	—	1	1	329	329	331	331
	Lavoratori in proprio e coadiuvanti . . . . .	—	—	—	—	—	—	283	283	283	283
	Lavoratori dipendenti . . . . .	1	1	—	—	1	1	46	46	48	48
5.72	<b>Facchini, caricatori e scaricatori . . . . .</b>	1	1	15	5	6	5	238	238	260	249
	Lavoratori in proprio e coadiuvanti . . . . .	—	—	—	—	—	—	78	78	78	78
	Lavoratori dipendenti . . . . .	1	1	15	5	6	5	160	160	182	171

Segue TAV. 5 — Popolazione residente attiva, per sesso, professione, posizione nella professione e rami di attività economica

N. classificazione	PROFESSIONI — POSIZIONI NELLA PROFESSIONE	AGRICOLTURA, CACCIA E PESCA		INDUSTRIE		PUBBLICA AMMINISTRAZIONE		ALTRI RAMI		TOTALE	
		MF	M	MF	M	MF	M	MF	M	MF	M
5.73	<b>Portalettere, fattorini postali e telegrafici, corrieri, messaggeri . . . . .</b>	—	—	—	—	—	—	157	146	157	146
	Lavoratori in proprio e coadiuvanti . . . . .	—	—	—	—	—	—	1	1	1	1
	Lavoratori dipendenti . . . . .	—	—	—	—	—	—	156	145	156	145
5.81	<b>Autoclavisti, pompisti, tubisti e simili . . . . .</b>	—	—	—	—	—	—	—	—	—	—
5.82	<b>Pesatori, cernitori . . . . .</b>	11	—	3	1	—	—	7	—	21	1
	Lavoratori dipendenti . . . . .	11	—	3	1	—	—	7	—	21	1
5.83	<b>Imbottigiatori, imballatori e simili . . . . .</b>	30	—	17	5	—	—	34	6	81	11
	Lavoratori dipendenti . . . . .	30	—	17	5	—	—	34	6	81	11
6	<b>ARTI E MESTIERI PARTICOLARI DEL COMMERCIO E DEI SERVIZI</b>										
6.11	<b>Esercenti di negozio . . . . .</b>	—	—	—	—	—	—	2.006	1.428	2.006	1.428
	Lavoratori in proprio e coadiuvanti . . . . .	—	—	—	—	—	—	1.943	1.366	1.943	1.366
	Lavoratori dipendenti . . . . .	—	—	—	—	—	—	63	62	63	62
6.12	<b>Commessi di vendita, cassieri di negozio, fattorini e simili . . . . .</b>	—	—	2	1	19	16	332	260	403	277
	Lavoratori in proprio e coadiuvanti . . . . .	—	—	—	—	—	—	2	2	2	2
	Lavoratori dipendenti . . . . .	—	—	2	1	19	16	330	258	401	275
6.13	<b>Commercianti ambulanti . . . . .</b>	—	—	—	—	—	—	437	388	437	388
	Lavoratori in proprio e coadiuvanti . . . . .	—	—	—	—	—	—	432	383	432	383
	Lavoratori dipendenti . . . . .	—	—	—	—	—	—	5	5	5	5
6.21	<b>Gestori di pubblico esercizio . . . . .</b>	—	—	—	—	—	—	191	104	191	104
	Lavoratori in proprio e coadiuvanti . . . . .	—	—	—	—	—	—	191	104	191	104
6.22	<b>Portieri d'albergo, camerieri, baristi di pubblici locali . . . . .</b>	—	—	—	—	58	8	285	256	343	264
	Lavoratori dipendenti . . . . .	—	—	—	—	58	8	285	256	343	264
6.23	<b>Cuochi, sguatter e altro personale di cucina . . . . .</b>	—	—	1	1	45	11	32	26	78	38
	Lavoratori dipendenti . . . . .	—	—	1	1	45	11	32	26	78	38
6.31	<b>Barbieri, parrucchieri, manicure . . . . .</b>	—	—	1	1	3	3	562	547	566	551
	Lavoratori in proprio e coadiuvanti . . . . .	—	—	—	—	—	—	215	211	215	211
	Lavoratori dipendenti . . . . .	—	—	1	1	3	3	347	336	351	340
6.32	<b>Infermieri non diplomati e massaggiatori . . . . .</b>	—	—	—	—	157	79	2	2	159	81
	Lavoratori in proprio e coadiuvanti . . . . .	—	—	—	—	2	—	—	—	2	—
	Lavoratori dipendenti . . . . .	—	—	—	—	155	79	2	2	157	81
6.40	<b>Spazzaturai, disinfettatori, lustrascarpe e simili</b>	—	—	3	2	189	188	82	69	274	259
	Lavoratori in proprio e coadiuvanti . . . . .	—	—	—	—	—	—	11	10	11	10
	Lavoratori dipendenti . . . . .	—	—	3	2	189	188	71	59	263	249
6.50	<b>Domestici, cuochi e altri mestieri inerenti alla prestazione di servizi domestici presso famiglie private . . . . .</b>	—	—	—	—	24	2	1.665	59	1.689	61
	Lavoratori dipendenti . . . . .	—	—	—	—	24	2	1.665	59	1.689	61
6.61	<b>Soldati e graduati di carriera ed assimilati . . . . .</b>	—	—	—	—	806	803	—	—	806	803
	Lavoratori dipendenti . . . . .	—	—	—	—	806	803	—	—	806	803
6.62	<b>Vigili, comunali, guardie notturne, guardacaccia e simili; vigili del fuoco . . . . .</b>	16	16	3	3	224	224	14	14	257	257
	Lavoratori dipendenti . . . . .	16	16	3	3	224	224	14	14	257	257
6.63	<b>Guardiani di fabbricati; uscieri e bidelli di uffici pubblici e privati, sagrestani . . . . .</b>	3	3	24	23	729	514	254	242	1.010	782
	Lavoratori dipendenti . . . . .	3	3	24	23	729	514	254	242	1.010	782
6.64	<b>Portieri di case di abitazione . . . . .</b>	—	—	—	—	3	1	4	1	7	2
	Lavoratori dipendenti . . . . .	—	—	—	—	3	1	4	1	7	2
6.70	<b>Arti e mestieri vari o non specificati . . . . .</b>	5	5	42	35	45	45	51	44	143	129
	Lavoratori in proprio e coadiuvanti . . . . .	—	—	—	—	—	—	12	6	12	6
	Lavoratori dipendenti . . . . .	5	5	42	35	45	45	39	38	131	123
	<b>TOTALE . . . . .</b>	<b>10.429</b>	<b>9.449</b>	<b>12.200</b>	<b>11.429</b>	<b>7.308</b>	<b>5.373</b>	<b>12.421</b>	<b>9.588</b>	<b>42.358</b>	<b>35.839</b>
	Imprend., liberi profess., dirig. e impieg.	512	448	494	409	4.655	3.147	2.667	2.442	8.328	6.506
	Lavoratori in proprio e coadiuvanti . . . . .	4.262	3.693	1.570	1.412	37	30	3.380	2.635	9.249	7.770
	Lavoratori dipendenti . . . . .	5.655	5.308	10.136	9.548	2.616	2.196	6.374	4.511	24.781	21.563



TAV. 6 — Famiglie e componenti per ampiezza e circoscrizione comunale

AMPIEZZA DELLE FAMIGLIE (componenti)	CENTRO PRINCIPALE		RESTANTE TERRI- TORIO COMUNALE		COMUNE		AMPIEZZA DELLE FAMIGLIE (componenti)	CENTRO PRINCIPALE		RESTANTE TERRI- TORIO COMUNALE		COMUNE	
	Famiglie	Compo- nenti	Famiglie	Compo- nenti	Famiglie	Compo- nenti		Famiglie	Compo- nenti	Famiglie	Compo- nenti	Famiglie	Compo- nenti
1 . . . . .	1.625	1.625	1.032	1.032	2.657	2.657	10 . . . . .	164	1.640	186	1.860	350	3.500
2 . . . . .	3.140	6.280	2.046	4.092	5.186	10.372	11 . . . . .	74	814	75	825	149	1.639
3 . . . . .	3.521	10.563	2.237	6.711	5.758	17.274	12 . . . . .	31	372	17	204	48	576
4 . . . . .	3.780	15.120	2.295	9.180	6.075	24.300	13 . . . . .	14	182	16	208	30	390
5 . . . . .	2.839	14.195	2.035	10.175	4.874	24.370	14 . . . . .	4	56	3	42	7	98
6 . . . . .	1.957	11.742	1.525	9.150	3.482	20.892	15 . . . . .	2	30	—	—	2	30
7 . . . . .	1.109	7.763	1.063	7.441	2.172	15.204	16 . . . . .	2	32	—	—	2	32
8 . . . . .	695	5.560	654	5.232	1.349	10.792							
9 . . . . .	396	3.564	378	3.402	774	6.966							
							<b>TOTALE . . .</b>	<b>19.353</b>	<b>79.538</b>	<b>13.562</b>	<b>59.554</b>	<b>32.915</b>	<b>139.092</b>

TAV. 7 — Famiglie per ampiezza e numero di componenti in condizione professionale e per circoscrizione comunale

AMPIEZZA DELLE FAMIGLIE (componenti)	FAMIGLIE CON COMPONENTI IN CONDIZIONE PROFESSIONALE											TOTALE	
	0	1	2	3	4	5	6	7	8	9 e più		Famiglie	Compo- nenti in condizione profes- sionale
										famiglie	compo- nenti		

## C O M U N E

1 . . . . .	1.756	901	—	—	—	—	—	—	—	—	—	—	2.657	901
2 . . . . .	1.533	3.282	371	—	—	—	—	—	—	—	—	—	5.186	4.024
3 . . . . .	905	3.903	956	94	—	—	—	—	—	—	—	—	5.758	6.097
4 . . . . .	509	4.071	1.164	306	25	—	—	—	—	—	—	—	6.075	7.417
5 . . . . .	249	2.978	1.109	413	115	10	—	—	—	—	—	—	4.874	6.045
6 . . . . .	125	1.811	936	436	138	36	—	—	—	—	—	—	3.482	5.723
7 . . . . .	64	974	591	347	152	34	7	3	—	—	—	—	2.172	4.038
8 . . . . .	29	499	353	280	137	39	9	2	1	—	—	—	1.349	2.864
9 . . . . .	11	240	210	155	99	41	15	2	1	—	—	—	774	1.838
10 . . . . .	2	86	93	83	54	20	9	2	1	—	—	—	350	913
11 . . . . .	1	30	36	33	29	14	5	—	1	—	—	—	149	425
12 . . . . .	1	13	8	11	5	4	3	2	—	1	9	—	48	143
13 . . . . .	—	4	6	9	5	2	2	1	—	—	—	—	30	100
14 . . . . .	—	—	—	3	3	1	—	—	—	—	—	—	7	26
15 . . . . .	—	—	—	—	—	2	—	—	—	—	—	—	2	10
16 . . . . .	—	—	—	—	2	—	—	—	—	—	—	—	2	8
<b>TOTALE . . .</b>	<b>5.085</b>	<b>18.792</b>	<b>5.833</b>	<b>2.170</b>	<b>764</b>	<b>203</b>	<b>50</b>	<b>12</b>	<b>5</b>	<b>1</b>	<b>9</b>	<b>32.915</b>	<b>41.472</b>	

## C E N T R O P R I N C I P A L E

1 . . . . .	996	629	—	—	—	—	—	—	—	—	—	—	1.625	629
2 . . . . .	965	1.944	231	—	—	—	—	—	—	—	—	—	3.140	2.406
3 . . . . .	546	2.362	563	50	—	—	—	—	—	—	—	—	3.521	3.638
4 . . . . .	370	2.535	694	170	11	—	—	—	—	—	—	—	3.780	4.477
5 . . . . .	173	1.820	599	203	40	4	—	—	—	—	—	—	2.839	3.807
6 . . . . .	94	1.068	512	220	50	13	—	—	—	—	—	—	1.957	3.017
7 . . . . .	47	557	285	148	63	8	1	—	—	—	—	—	1.109	1.869
8 . . . . .	21	300	195	118	47	13	—	1	—	—	—	—	695	1.304
9 . . . . .	9	149	110	69	34	19	5	1	—	—	—	—	396	844
10 . . . . .	2	50	53	29	19	5	4	1	—	—	—	—	164	383
11 . . . . .	1	19	19	14	12	6	3	—	—	—	—	—	74	195
12 . . . . .	1	11	7	4	4	2	1	—	—	—	—	—	31	78
13 . . . . .	—	3	4	6	—	—	1	—	—	—	—	—	14	35
14 . . . . .	—	—	—	1	3	—	—	—	—	—	—	—	4	15
15 . . . . .	—	—	—	—	—	2	—	—	—	—	—	—	2	10
16 . . . . .	—	—	—	—	2	—	—	—	—	—	—	—	2	8
<b>TOTALE . . .</b>	<b>3.225</b>	<b>11.447</b>	<b>3.272</b>	<b>1.032</b>	<b>285</b>	<b>72</b>	<b>15</b>	<b>3</b>	<b>1</b>	<b>1</b>	<b>9</b>	<b>19.353</b>	<b>22.715</b>	

## R E S T A N T E T E R R I T O R I O C O M U N A L E

1 . . . . .	760	272	—	—	—	—	—	—	—	—	—	—	1.032	272
2 . . . . .	568	1.338	140	—	—	—	—	—	—	—	—	—	2.046	1.618
3 . . . . .	259	1.541	393	44	—	—	—	—	—	—	—	—	2.237	2.459
4 . . . . .	139	1.536	470	136	14	—	—	—	—	—	—	—	2.295	2.940
5 . . . . .	76	1.158	510	210	75	6	—	—	—	—	—	—	2.035	3.138
6 . . . . .	31	743	424	216	88	23	—	—	—	—	—	—	1.525	2.706
7 . . . . .	17	417	306	199	89	26	6	3	—	—	—	—	1.063	2.169
8 . . . . .	8	199	158	162	90	26	9	1	1	—	—	—	654	1.560
9 . . . . .	2	91	100	86	65	22	10	1	1	—	—	—	378	994
10 . . . . .	—	36	40	54	35	15	5	1	—	—	—	—	186	530
11 . . . . .	—	11	17	19	17	8	2	—	1	—	—	—	75	230
12 . . . . .	—	2	1	7	1	2	2	—	—	—	—	—	17	65
13 . . . . .	—	1	2	3	5	2	1	1	—	—	—	—	16	65
14 . . . . .	—	—	—	—	—	—	—	—	—	—	—	—	3	11
15 . . . . .	—	—	—	—	—	—	—	—	—	—	—	—	—	—
16 . . . . .	—	—	—	—	—	—	—	—	—	—	—	—	—	—
<b>TOTALE . . .</b>	<b>1.860</b>	<b>7.345</b>	<b>2.561</b>	<b>1.138</b>	<b>479</b>	<b>131</b>	<b>35</b>	<b>9</b>	<b>4</b>	<b>—</b>	<b>—</b>	<b>13.562</b>	<b>18.757</b>	

TAV. 8 — Abitazioni occupate e non occupate, altri alloggi e relativi occupanti, per circoscrizione comunale

CIRCOSCRIZIONI COMUNALI	ABITAZIONI OCCUPATE						ABITAZIONI NON OCCUPATE			ALTRI ALLOGGI	
	N	Stanze		Occupanti	Numero medio		N	Stanze	Numero medio di stanze per abitazione	N	Occupanti
		totale	ad uso abitazione		di stanze per abitazione	di persone per stanza					
<b>Centro Urbano . . . . .</b>	<b>16.138</b>	<b>45.392</b>	<b>44.484</b>	<b>76.048</b>	<b>2,8</b>	<b>1,7</b>	<b>319</b>	<b>835</b>	<b>2,6</b>	<b>2.066</b>	<b>8.035</b>
<b>Delegazioni municipali</b>	<b>11.471</b>	<b>28.115</b>	<b>27.550</b>	<b>51.837</b>	<b>2,5</b>	<b>1,9</b>	<b>667</b>	<b>1.978</b>	<b>3,0</b>	<b>659</b>	<b>2.547</b>
Catona . . . . .	1.163	3.434	3.350	5.059	3,0	1,5	73	232	3,2	175	728
Salice . . . . .	175	449	444	716	2,6	1,6	4	13	3,3	59	191
Rosali . . . . .	441	1.244	1.237	1.853	2,8	1,5	28	87	3,1	6	21
Villa San Giuseppe . . . . .	400	1.157	1.140	1.749	2,9	1,5	34	105	3,1	18	50
Gallico . . . . .	1.324	3.893	3.776	6.297	2,9	1,7	54	154	2,9	89	394
Sambatello . . . . .	407	1.049	1.047	1.824	2,6	1,7	27	76	2,8	4	16
Archi . . . . .	750	1.822	1.801	3.621	2,4	2,0	23	79	3,4	68	253
Orti . . . . .	648	1.537	1.517	2.830	2,4	1,9	60	151	2,5	34	119
Podargoni . . . . .	229	653	647	1.063	2,9	1,6	36	118	3,3	1	2
Terreti . . . . .	268	576	491	1.123	2,1	2,3	31	82	2,6	2	4
Cannavò . . . . .	597	1.071	1.066	2.700	1,8	2,5	21	41	2,0	20	92
Cataforio . . . . .	839	1.601	1.558	3.584	1,9	2,3	31	68	2,2	27	99
Gallina . . . . .	675	1.514	1.508	3.240	2,2	2,1	59	164	2,8	10	26
Ravagnese . . . . .	1.769	3.703	3.632	8.119	2,1	2,2	64	194	3,0	57	215
Pellaro . . . . .	1.786	4.412	4.336	8.059	2,5	1,9	122	414	3,4	89	337
<b>COMUNE . . . . .</b>	<b>27.609</b>	<b>73.507</b>	<b>72.034</b>	<b>128.485</b>	<b>2,7</b>	<b>1,8</b>	<b>986</b>	<b>2.813</b>	<b>2,9</b>	<b>2.725</b>	<b>10.582</b>

TAV. 9 — Unità locali e addetti, per circoscrizione comunale e rami di attività economica

CIRCOSCRIZIONI COMUNALI	INDUSTRIE ESTRATTIVE		INDUSTRIE MANIFATTURIERE		COSTRUZIONI E IMPIANTI		ELETTRICITÀ GAS E ACQUA		COMMERCIO		TRASPORTI E COMUNICAZIONI		CREDITO E ASSICURAZIONE		SERVIZI VARI		TOTALE	
	N	Ad-detti	N	Ad-detti	N	Ad-detti	N	Ad-detti	N	Ad-detti	N	Ad-detti	N	Ad-detti	N	Ad-detti	N	Ad-detti
<b>Centro Urbano . . . . .</b>	<b>1</b>	<b>2</b>	<b>811</b>	<b>2.140</b>	<b>106</b>	<b>1.045</b>	<b>8</b>	<b>212</b>	<b>1.517</b>	<b>3.281</b>	<b>81</b>	<b>3.822</b>	<b>34</b>	<b>506</b>	<b>164</b>	<b>606</b>	<b>2.722</b>	<b>11.614</b>
<b>Delegazioni municipali</b>	<b>—</b>	<b>—</b>	<b>537</b>	<b>1.119</b>	<b>12</b>	<b>47</b>	<b>8</b>	<b>56</b>	<b>646</b>	<b>1.121</b>	<b>128</b>	<b>152</b>	<b>5</b>	<b>13</b>	<b>83</b>	<b>97</b>	<b>1.419</b>	<b>2.605</b>
Catona . . . . .	—	—	58	152	—	—	2	5	99	216	14	17	1	3	17	20	191	413
Salice . . . . .	—	—	13	17	—	—	—	—	11	17	1	1	—	—	—	—	25	35
Rosali . . . . .	—	—	16	21	—	—	—	—	24	32	9	10	—	—	3	4	52	67
Villa San Giuseppe . . . . .	—	—	15	22	1	1	—	—	14	22	14	15	—	—	8	8	52	68
Gallico . . . . .	—	—	118	234	—	—	1	32	124	239	30	56	2	5	14	19	298	585
Sambatello . . . . .	—	—	10	11	—	—	—	—	17	26	2	2	—	—	—	—	29	39
Archi . . . . .	—	—	16	31	2	3	—	—	75	119	15	17	—	—	5	6	113	176
Orti . . . . .	—	—	20	38	—	—	—	—	28	52	—	—	—	—	—	—	48	90
Podargoni . . . . .	—	—	15	17	1	2	—	—	9	11	—	—	—	—	—	—	25	30
Terreti . . . . .	—	—	29	50	2	22	1	7	8	11	—	—	—	—	—	—	40	90
Cannavò . . . . .	—	—	13	18	—	—	1	1	17	26	8	8	—	—	3	3	42	56
Cataforio . . . . .	—	—	24	45	3	8	—	—	39	65	—	—	—	—	3	3	69	121
Gallina . . . . .	—	—	21	35	2	4	1	2	26	46	—	—	—	—	—	—	50	87
Ravagnese . . . . .	—	—	82	236	—	—	1	6	76	106	21	21	1	3	13	15	194	387
Pellaro . . . . .	—	—	87	192	1	7	1	3	79	133	5	5	1	2	17	19	191	361
<b>COMUNE . . . . .</b>	<b>1</b>	<b>2</b>	<b>1.348</b>	<b>3.259</b>	<b>118</b>	<b>1.092</b>	<b>16</b>	<b>268</b>	<b>2.163</b>	<b>4.402</b>	<b>209</b>	<b>3.974</b>	<b>39</b>	<b>519</b>	<b>247</b>	<b>703</b>	<b>4.141</b>	<b>14.219</b>

Comune di CATANIA

TAV. 1 — Superficie territoriale, popolazione residente per sesso, densità, per circoscrizione comunale

CIRCOSCRIZIONI COMUNALI	SUPERFICIE TERRITORIALE ha	POPOLAZIONE RESIDENTE			DENSITÀ ab./ha
		M	F	MF	
<b>Frazione A — Catania . . . . .</b>	<b>17.939,50</b>	<b>142.634</b>	<b>155.213</b>	<b>297.897</b>	<b>16,6</b>
Centro Urbano (Quartieri) . . . . .	3.647,50	140.773	153.426	294.199	80,7
<i>Sant'Angelo Custode . . . . .</i>	<i>235,00</i>	<i>11.676</i>	<i>11.733</i>	<i>*23.409</i>	<i>99,6</i>
<i>Cattedrale . . . . .</i>	<i>55,00</i>	<i>3.959</i>	<i>4.558</i>	<i>8.517</i>	<i>154,9</i>
<i>Collegiata . . . . .</i>	<i>22,00</i>	<i>1.237</i>	<i>1.489</i>	<i>2.726</i>	<i>123,9</i>
<i>Cristo Re . . . . .</i>	<i>93,50</i>	<i>4.119</i>	<i>4.779</i>	<i>8.898</i>	<i>95,2</i>
<i>Crocifisso Buona Morte . . . . .</i>	<i>96,00</i>	<i>8.785</i>	<i>9.533</i>	<i>18.318</i>	<i>190,8</i>
<i>Crocifisso dei Miracoli . . . . .</i>	<i>28,60</i>	<i>3.419</i>	<i>4.115</i>	<i>7.534</i>	<i>263,4</i>
<i>Immacolata Concezione . . . . .</i>	<i>34,00</i>	<i>4.577</i>	<i>5.182</i>	<i>9.759</i>	<i>287,0</i>
<i>Sant'Agata al Borgo . . . . .</i>	<i>160,00</i>	<i>3.952</i>	<i>4.649</i>	<i>8.601</i>	<i>53,8</i>
<i>Santa Lucia . . . . .</i>	<i>140,20</i>	<i>4.937</i>	<i>5.103</i>	<i>10.040</i>	<i>71,6</i>
<i>Santa Maria del Carmelo (Barriera) . . . . .</i>	<i>104,50</i>	<i>2.301</i>	<i>2.286</i>	<i>4.587</i>	<i>43,9</i>
<i>Santa Maria del Carmelo (Canalicchio) . . . . .</i>	<i>192,40</i>	<i>1.869</i>	<i>2.045</i>	<i>3.914</i>	<i>20,3</i>
<i>Santa Maria del Carmelo (Carruba) . . . . .</i>	<i>37,40</i>	<i>138</i>	<i>166</i>	<i>304</i>	<i>8,1</i>
<i>Santa Maria della Consolazione . . . . .</i>	<i>220,00</i>	<i>3.534</i>	<i>3.870</i>	<i>7.404</i>	<i>33,7</i>
<i>Santa Maria dell' Aiuto . . . . .</i>	<i>23,50</i>	<i>3.844</i>	<i>4.264</i>	<i>8.108</i>	<i>345,0</i>
<i>Santa Maria della Guardia . . . . .</i>	<i>44,50</i>	<i>2.186</i>	<i>2.372</i>	<i>4.558</i>	<i>102,4</i>
<i>Santa Maria della Mercede . . . . .</i>	<i>39,30</i>	<i>4.826</i>	<i>5.787</i>	<i>10.613</i>	<i>270,1</i>
<i>Santa Maria della Salute . . . . .</i>	<i>125,50</i>	<i>6.412</i>	<i>6.730</i>	<i>13.142</i>	<i>104,7</i>
<i>Santa Maria delle Grazie (Cifali) . . . . .</i>	<i>330,80</i>	<i>7.857</i>	<i>8.570</i>	<i>16.427</i>	<i>49,7</i>
<i>Santa Maria delle Salette . . . . .</i>	<i>52,00</i>	<i>5.047</i>	<i>5.196</i>	<i>10.243</i>	<i>197,0</i>
<i>Santa Maria di Gesù . . . . .</i>	<i>70,60</i>	<i>2.223</i>	<i>2.934</i>	<i>5.157</i>	<i>73,0</i>
<i>Santa Maria in Monserrato . . . . .</i>	<i>46,00</i>	<i>3.495</i>	<i>4.053</i>	<i>7.548</i>	<i>164,1</i>
<i>Santa Maria in Ognina . . . . .</i>	<i>97,00</i>	<i>2.291</i>	<i>2.409</i>	<i>4.700</i>	<i>48,5</i>
<i>San Berillo . . . . .</i>	<i>34,30</i>	<i>6.736</i>	<i>7.911</i>	<i>14.647</i>	<i>427,0</i>
<i>San Biagio . . . . .</i>	<i>60,50</i>	<i>3.811</i>	<i>4.636</i>	<i>8.447</i>	<i>139,6</i>
<i>San Cosimo . . . . .</i>	<i>26,00</i>	<i>4.634</i>	<i>4.955</i>	<i>9.639</i>	<i>370,7</i>
<i>San Cristoforo . . . . .</i>	<i>95,00</i>	<i>7.611</i>	<i>7.671</i>	<i>15.282</i>	<i>160,9</i>
<i>San Francesco dei Paoli . . . . .</i>	<i>9,40</i>	<i>1.646</i>	<i>1.655</i>	<i>3.301</i>	<i>351,2</i>
<i>San Gaetano . . . . .</i>	<i>36,00</i>	<i>2.482</i>	<i>2.642</i>	<i>5.124</i>	<i>142,3</i>
<i>San Giuseppe in Ognina . . . . .</i>	<i>28,20</i>	<i>2.293</i>	<i>2.375</i>	<i>4.668</i>	<i>165,5</i>
<i>Sacra Famiglia . . . . .</i>	<i>279,80</i>	<i>3.032</i>	<i>3.119</i>	<i>6.151</i>	<i>22,0</i>
<i>Sacro Cuore al Fortino . . . . .</i>	<i>198,00</i>	<i>6.113</i>	<i>6.533</i>	<i>12.646</i>	<i>63,9</i>
<i>Sacro Cuore alla Barriera . . . . .</i>	<i>50,20</i>	<i>782</i>	<i>801</i>	<i>1.583</i>	<i>31,5</i>
<i>Sacro Cuore ai Cappuccini . . . . .</i>	<i>89,50</i>	<i>6.539</i>	<i>6.968</i>	<i>13.507</i>	<i>150,9</i>
<i>Santa Maria del Rosario . . . . .</i>	<i>184,60</i>	<i>1.760</i>	<i>1.730</i>	<i>3.490</i>	<i>18,9</i>
<i>Divino Amore . . . . .</i>	<i>308,20</i>	<i>600</i>	<i>607</i>	<i>1.207</i>	<i>3,9</i>
Restante territorio . . . . .	14.292,00	1.911	1.787	3.698	0,3
<b>Frazione B — San Giovanni Galermo . . . . .</b>	<b>152,50</b>	<b>835</b>	<b>897</b>	<b>1.732</b>	<b>11,4</b>
<b>COMUNE . . . . .</b>	<b>18.092,00</b>	<b>143.519</b>	<b>156.110</b>	<b>299.629</b>	<b>16,6</b>

TAV. 2 — Altitudine e popolazione residente del comune, delle frazioni geografiche e delle località abitate

FRAZIONI Centri Nuclei	Alti- tudine m	Popo- lazione residente	FRAZIONI Centri Nuclei	Alti- tudine m	Popo- lazione residente	FRAZIONI Centri Nuclei	Alti- tudine m	Popo- lazione residente
<b>CATANIA . . . . .</b>	$\frac{250}{0}$	<b>297.897</b>	Passo Martino . . . . .	9	25	<b>SAN GIOVANNI GALERMO . . . . .</b>	$\frac{380}{240}$	<b>1.732</b>
Catania * . . . . .	10	294.199	Fulacara . . . . .	131	28	San Giovanni Galermo . . . . .	315	1.714
Santa Maria della Carruba . . . . .	36	867	San Giorgio . . . . .	135	121	Case sparse . . . . .	—	18
Badia Sant'Agata . . . . .	11	58	San Teodoro Alto . . . . .	88	55			
Cezza (a) . . . . .	130	39	San Teodoro Basso . . . . .	73	122			
Giulio . . . . .	131	34	Sara l'Orva . . . . .	200	26			
Lebrino . . . . .	65	86	Stabilimento Montecatini . . . . .	16	25			
Masseria Pezza Grande . . . . .	16	45	Stazione Antimalarica alla Rena . . . . .	3	139			
Mignana . . . . .	160	73	Stazione di Bicocca . . . . .	18	23			
			Case sparse . . . . .	—	1.932	<b>COMUNE . . . . .</b>	$\frac{380}{0}$	<b>299.629</b>

(a) Nucleo diviso con il comune di San Gregorio di Catania.

TAV. 3 — Popolazione residente per sesso, età e stato civile

ETÀ (anni)	MASCHI						FEMMINE						TOTALE
	Celibi	Coniugati	Vedovi	Separati legal- mente	Divor- ziati	Totale	Nubili	Coniugate	Vedove	Separate legal- mente	Divor- ziate	Totale	
1	3.532	—	—	—	—	3.532	3.286	—	—	—	—	3.286	6.818
2	3.332	—	—	—	—	3.332	3.135	—	—	—	—	3.135	6.467
3	3.417	—	—	—	—	3.417	3.134	—	—	—	—	3.134	6.551
4	3.570	—	—	—	—	3.570	3.407	—	—	—	—	3.407	7.037
5	3.441	—	—	—	—	3.441	3.431	—	—	—	—	3.431	6.872
fino a 5	17.292	—	—	—	—	17.292	16.453	—	—	—	—	16.453	33.745
6	3.295	—	—	—	—	3.295	3.232	—	—	—	—	3.232	6.527
7	3.118	—	—	—	—	3.118	2.948	—	—	—	—	2.948	6.066
8	2.724	—	—	—	—	2.724	2.578	—	—	—	—	2.578	5.302
9	2.846	—	—	—	—	2.846	2.766	—	—	—	—	2.766	5.612
10	2.858	—	—	—	—	2.858	2.794	—	—	—	—	2.794	5.652
5-10	14.841	—	—	—	—	14.841	14.318	—	—	—	—	14.318	29.159
11	2.632	—	—	—	—	2.632	2.648	—	—	—	—	2.648	5.280
12	2.967	—	—	—	—	2.967	2.920	—	—	—	—	2.920	5.887
13	2.616	—	—	—	—	2.616	2.674	—	—	—	—	2.674	5.290
14	2.792	—	—	—	—	2.792	2.674	—	—	—	—	2.674	5.466
15	2.409	3	—	—	—	2.412	2.451	14	—	—	—	2.466	4.878
10-15	13.416	3	—	—	—	13.419	13.387	14	—	—	—	13.382	26.801
16	2.607	8	—	1	—	2.616	2.493	35	—	—	—	2.531	5.147
17	2.730	7	1	—	—	2.738	2.556	126	—	—	—	2.684	5.422
18	2.661	11	—	—	—	2.672	2.623	192	—	—	—	2.819	5.491
19	2.743	27	—	1	—	2.771	2.461	352	—	—	—	2.816	5.587
20	2.519	81	2	—	—	2.602	2.108	501	—	—	—	2.612	5.214
15-20	13.260	134	3	2	—	13.399	12.241	1.206	—	—	—	13.462	26.861
21	2.477	194	2	—	—	2.673	1.948	714	—	—	—	2.672	5.345
22	2.450	327	2	—	—	2.779	1.894	1.016	—	—	—	2.922	5.701
23	2.049	375	4	—	—	2.428	1.510	1.065	—	—	—	2.593	5.021
24	1.871	609	2	2	—	2.484	1.392	1.294	—	—	—	2.704	5.188
25	1.574	766	5	1	—	2.346	1.152	1.303	—	—	—	2.477	4.823
20-25	10.421	2.271	15	3	—	12.710	7.896	5.392	—	—	—	13.368	26.078
26	1.391	852	5	4	—	2.252	1.069	1.452	—	—	—	2.559	4.811
27	1.311	1.138	3	1	—	2.453	1.004	1.592	—	—	—	2.645	5.098
28	1.120	1.249	8	7	—	2.384	923	1.728	—	—	—	2.703	5.087
29	919	1.328	11	3	—	2.261	812	1.699	—	—	—	2.561	4.822
30	862	1.419	7	4	—	2.293	749	1.902	—	—	—	2.742	5.035
25-30	5.603	5.936	34	19	—	11.643	4.557	8.373	—	—	—	13.210	24.853
31	690	1.564	14	12	—	2.280	623	1.810	—	—	—	2.517	4.797
32	561	1.594	15	14	—	2.184	592	1.884	—	—	—	2.576	4.760
33	342	1.042	4	6	—	1.394	381	1.173	—	—	—	1.625	3.019
34	317	996	5	7	—	1.325	370	1.114	—	—	—	1.561	2.886
35	280	1.124	4	9	—	1.417	343	1.150	—	—	—	1.578	2.995
30-35	2.190	6.320	42	48	—	8.600	2.309	7.131	—	—	—	9.857	18.457
36	255	1.393	15	14	—	1.678	339	1.416	—	—	—	1.906	3.584
37	325	1.685	13	19	—	2.042	450	1.644	—	—	—	2.242	4.284
38	303	1.642	15	9	—	1.974	477	1.696	—	—	—	2.308	4.282
39	279	1.821	16	16	—	2.132	420	1.637	—	—	—	2.189	4.321
40	261	1.758	13	15	—	2.047	427	1.663	—	—	—	2.217	4.264
35-40	1.428	8.299	72	73	—	9.873	2.183	8.056	—	—	—	10.892	20.735
41	218	1.644	19	13	—	1.895	443	1.594	—	—	—	2.204	4.099
42	228	1.714	23	18	—	1.988	382	1.579	—	—	—	2.136	4.124
43	182	1.522	31	11	—	1.746	329	1.483	—	—	—	1.984	3.730
44	144	1.508	23	13	—	1.688	338	1.418	—	—	—	1.920	3.608
45	158	1.417	16	14	—	1.605	289	1.398	—	—	—	1.855	3.470
40-45	930	7.805	117	69	—	8.922	1.781	7.472	—	—	—	10.109	19.031
46	152	1.332	32	11	—	1.578	310	1.332	—	—	—	1.833	3.431
47	132	1.466	26	17	—	1.641	280	1.334	—	—	—	1.835	3.476
48	122	1.281	33	13	—	1.449	279	1.222	—	—	—	1.742	3.191
49	114	1.223	32	14	—	1.383	251	1.214	—	—	—	1.704	3.087
50	97	1.267	41	7	—	1.413	235	1.042	—	—	—	1.500	2.913
45-50	617	6.619	164	62	—	7.464	1.355	6.144	—	—	—	8.634	16.098
51	103	1.264	36	15	—	1.418	253	1.075	—	—	—	1.600	3.018
52	78	1.135	40	14	—	1.287	233	1.122	—	—	—	1.649	2.916
53	97	1.128	57	10	—	1.293	209	1.003	—	—	—	1.465	2.758
54	81	1.129	47	15	—	1.272	203	935	—	—	—	1.437	2.709
55	60	1.089	50	10	—	1.209	186	984	—	—	—	1.500	2.709
50-55	419	5.745	230	64	—	6.459	1.084	5.119	—	—	—	7.651	14.110
56	81	1.031	62	7	—	1.181	227	1.026	—	—	—	1.649	2.830
57	66	1.087	48	15	—	1.216	193	914	—	—	—	1.494	2.710
58	64	938	52	8	—	1.062	172	798	—	—	—	1.297	2.359
59	63	895	47	11	—	1.017	133	733	—	—	—	1.178	2.195
60	57	838	46	8	—	949	149	725	—	—	—	1.276	2.225
55-60	331	4.739	255	49	—	5.425	874	4.196	—	—	—	6.894	12.319
61	66	878	70	5	—	1.019	145	730	—	—	—	1.269	2.288
62	51	845	59	5	—	961	160	704	—	—	—	1.301	2.282
63	55	821	80	7	—	963	140	614	—	—	—	1.241	2.204
64	48	807	82	5	—	942	139	580	—	—	—	1.210	2.152
65	44	695	84	3	—	826	141	545	—	—	—	1.152	1.978
60-65	264	4.046	375	25	—	4.711	725	3.173	—	—	—	6.173	10.884
66	40	686	71	7	—	804	112	472	—	—	—	1.074	1.878
67	39	614	83	5	—	741	115	433	—	—	—	1.023	1.764
68	46	612	111	2	—	771	105	444	—	—	—	1.093	1.864
69	40	519	94	4	—	657	91	317	—	—	—	845	1.502
70	39	512	95	3	—	649	91	294	—	—	—	814	1.463
65-70	204	2.943	454	21	—	3.622	514	1.960	—	—	—	4.849	8.471
71	29	432	89	3	—	553	91	225	—	—	—	719	1.272
72	27	417	104	2	—	550	80	203	—	—	—	736	1.286
73	30	367	101	2	—	500	69	193	—	—	—	592	1.092
74	26	316	103	3	—	448	89	170	—	—	—	603	1.056
75	18	326	98	2	—	444	60	151	—	—	—	588	1.032
70-75	130	1.858	495	12	—	2.495	399	942	—	—	—	3.243	5.738
76	33	287	110	2	—	432	66	131	—	—	—	573	1.005
77	17	248	101	2	—	368	50	108	—	—	—	472	840
78	22	180	93	1	—	301	47	84	—	—	—	421	722
79	17	152	90	—	—	259	34	48	—	—	—	348	607
80	13	147	90	—	—	250	38	52	—	—	—	316	566
75-80	102	1.014	489	5	—	1.610	235	423	—	—	—	2.130	3.740
80-85	44	374	295	2	—	715	99	122	—	—	—	1.001	1.716
85-90	16	101	141	—	—	258	36	41	—	—	—	409	667
90-95	4	18	30	2	—	54	13	3	—	—	—	91	145
95-100	2	1	4	—	—	7	2	—	—	—	—	12	19
oltre 100	—	—	—	—	—	—	—	—	—	—	—	2	2
TOTALE	81.514	58.326	3.215	456	8	143.519	80.411	59.767	15.288	634	10	156.110	299.629

TAV. 4 — Popolazione residente per sesso, classe di età e circoscrizione comunale

CIRCOSCRIZIONI COMUNALI	E T À (anni compiuti)												TOTALE
	fino a 6	6-10	10-14	14-18	18-21	21-25	25-35	35-45	45-55	55-60	60-65	oltre 65	
M A S C H I													
Frazione A - Catania . . . . .	20.489	11.496	10.948	10.394	8.003	9.979	20.128	18.670	13.839	5.387	4.674	8.674	142.684
Centro Urbano (Quartieri) . . . . .	20.197	11.365	10.801	10.242	7.876	9.839	19.843	18.443	13.663	5.329	4.607	8.568	140.773
<i>Sant' Angelo Custode</i> . . . . .	2.009	1.112	965	918	660	839	1.636	1.366	980	358	235	498	11.676
<i>Cattedrale</i> . . . . .	478	264	276	235	216	267	525	563	443	187	156	349	3.959
<i>Collegiata</i> . . . . .	112	88	86	72	52	83	174	177	167	66	60	100	1.237
<i>Cristo Re</i> . . . . .	444	307	263	261	205	266	637	574	497	171	159	335	4.119
<i>Crocifisso Buona Morte</i> . . . . .	1.190	721	676	633	488	624	1.202	1.220	850	358	291	532	8.785
<i>Crocifisso dei Miracoli</i> . . . . .	360	246	248	217	174	207	479	491	407	167	155	268	3.419
<i>Immacolata Concezione</i> . . . . .	671	392	348	334	226	307	634	620	450	174	150	271	4.577
<i>Sant' Agata al Borgo</i> . . . . .	495	276	286	287	187	266	543	549	483	163	151	266	3.952
<i>Santa Lucia</i> . . . . .	872	425	405	368	322	338	722	567	414	149	136	219	4.937
<i>Santa Maria del Carmelo (Barriera)</i>	387	181	178	207	138	158	331	297	173	73	54	124	2.301
<i>Santa Maria del Carmelo (Canalicchio)</i>	306	137	160	133	106	123	283	255	163	50	52	101	1.869
<i>Santa Maria del Carmelo (Carruba)</i>	21	7	9	10	9	10	21	16	16	5	3	11	138
<i>Santa Maria della Consolazione</i> . .	482	266	251	257	195	263	504	460	356	140	121	239	3.534
<i>Santa Maria dell' Aiuto</i> . . . . .	482	290	275	277	227	266	601	467	369	159	164	267	3.844
<i>Santa Maria della Guardia</i> . . . . .	303	169	174	138	123	138	328	306	211	91	84	121	2.186
<i>Santa Maria della Mercede</i> . . . . .	486	326	346	331	269	317	629	684	602	208	216	412	4.826
<i>Santa Maria della Salute</i> . . . . .	888	482	515	497	375	444	922	858	606	263	204	358	6.412
<i>Santa Maria delle Grazie (Cifali)</i> .	1.166	618	620	594	489	559	1.091	974	721	304	249	472	7.857
<i>Santa Maria delle Salette</i> . . . . .	828	494	427	404	285	386	684	622	432	147	128	210	5.047
<i>Santa Maria di Gesù</i> . . . . .	245	157	133	123	92	159	343	333	265	127	83	163	2.223
<i>Santa Maria in Monserrato</i> . . . . .	392	253	245	218	173	236	502	528	399	146	131	272	3.495
<i>Santa Maria in Ognina</i> . . . . .	354	160	179	162	124	152	338	274	231	98	78	141	2.291
<i>San Berillo</i> . . . . .	885	499	493	465	341	459	901	931	696	287	220	559	6.736
<i>San Biagio</i> . . . . .	395	262	278	265	212	261	490	523	469	198	153	305	3.811
<i>San Cosimo</i> . . . . .	677	376	393	357	287	343	623	595	429	175	151	278	4.684
<i>San Cristoforo</i> . . . . .	1.325	755	637	601	461	548	1.020	922	600	209	186	347	7.611
<i>San Francesco dei Paoli</i> . . . . .	207	133	111	126	89	131	256	229	163	56	48	97	1.646
<i>San Gaetano</i> . . . . .	293	200	179	168	132	175	407	332	277	95	95	129	2.482
<i>San Giuseppe in Ognina</i> . . . . .	338	193	190	170	141	172	318	294	212	78	80	107	2.293
<i>Sacra Famiglia</i> . . . . .	522	255	233	254	168	205	437	379	256	94	88	141	3.032
<i>Sacro Cuore al Fortino</i> . . . . .	952	515	499	449	339	446	880	778	519	226	191	319	6.113
<i>Sacro Cuore alla Barriera</i> . . . . .	106	66	51	44	37	59	109	112	72	32	25	69	782
<i>Sacro Cuore ai Cappuccini</i> . . . . .	1.120	553	486	473	400	458	875	847	557	216	185	369	6.539
<i>Santa Maria del Rosario</i> . . . . .	313	160	140	147	94	115	264	226	119	36	55	91	1.760
<i>Divino Amore</i> . . . . .	93	27	46	47	40	59	84	74	59	23	20	28	600
Restante territorio . . . . .	292	131	147	152	130	140	285	227	176	58	67	106	1.911
Frazione B - San Giovanni Galermo . .	98	50	59	44	40	58	115	125	84	38	37	87	835
<b>COMUNE</b> . . . . .	<b>20.587</b>	<b>11.546</b>	<b>11.007</b>	<b>10.438</b>	<b>8.046</b>	<b>10.037</b>	<b>20.243</b>	<b>18.795</b>	<b>13.923</b>	<b>5.425</b>	<b>4.711</b>	<b>8.761</b>	<b>143.519</b>

Segue Tav. 4 — Popolazione residente per sesso, classe di età e circoscrizione comunale

CIRCOSCRIZIONI COMUNALI	E T A (anni compiuti)											TOTALE	
	fino a 6	6-10	10-14	14-18	18-21	21-25	25-35	35-45	45-55	55-60	60-65		oltre 65
<b>F E M M I N E</b>													
<b>Frazione A - Catania . . . . .</b>	<b>19.573</b>	<b>11.043</b>	<b>10.848</b>	<b>10.440</b>	<b>8.066</b>	<b>10.640</b>	<b>22.945</b>	<b>20.834</b>	<b>16.196</b>	<b>6.849</b>	<b>6.131</b>	<b>11.648</b>	<b>155.213</b>
Centro Urbano (Quartieri) . . . . .	19.288	10.936	10.708	10.291	7.979	10.509	22.681	20.608	16.028	6.775	6.071	11.552	153.426
<i>Sant' Angelo Custode . . . . .</i>	<i>1.937</i>	<i>1.002</i>	<i>881</i>	<i>848</i>	<i>642</i>	<i>850</i>	<i>1.743</i>	<i>1.409</i>	<i>976</i>	<i>417</i>	<i>368</i>	<i>660</i>	<i>11.733</i>
<i>Cattedrale . . . . .</i>	<i>416</i>	<i>246</i>	<i>251</i>	<i>261</i>	<i>184</i>	<i>299</i>	<i>702</i>	<i>684</i>	<i>593</i>	<i>229</i>	<i>249</i>	<i>444</i>	<i>4.558</i>
<i>Collegiata . . . . .</i>	<i>120</i>	<i>77</i>	<i>71</i>	<i>80</i>	<i>62</i>	<i>83</i>	<i>217</i>	<i>219</i>	<i>229</i>	<i>96</i>	<i>80</i>	<i>155</i>	<i>1.489</i>
<i>Cristo Re . . . . .</i>	<i>477</i>	<i>257</i>	<i>249</i>	<i>273</i>	<i>253</i>	<i>332</i>	<i>768</i>	<i>697</i>	<i>601</i>	<i>216</i>	<i>203</i>	<i>453</i>	<i>4.779</i>
<i>Crocifisso Buona Morte . . . . .</i>	<i>1.164</i>	<i>695</i>	<i>664</i>	<i>632</i>	<i>476</i>	<i>621</i>	<i>1.409</i>	<i>1.342</i>	<i>1.052</i>	<i>415</i>	<i>376</i>	<i>687</i>	<i>9.533</i>
<i>Crocifisso dei Miracoli . . . . .</i>	<i>356</i>	<i>233</i>	<i>230</i>	<i>242</i>	<i>189</i>	<i>255</i>	<i>568</i>	<i>630</i>	<i>499</i>	<i>257</i>	<i>211</i>	<i>445</i>	<i>4.115</i>
<i>Immacolata Concezione . . . . .</i>	<i>629</i>	<i>336</i>	<i>346</i>	<i>366</i>	<i>267</i>	<i>349</i>	<i>719</i>	<i>693</i>	<i>598</i>	<i>240</i>	<i>192</i>	<i>447</i>	<i>5.182</i>
<i>Sant' Agata al Borgo . . . . .</i>	<i>487</i>	<i>271</i>	<i>306</i>	<i>277</i>	<i>220</i>	<i>300</i>	<i>683</i>	<i>680</i>	<i>542</i>	<i>250</i>	<i>205</i>	<i>428</i>	<i>4.649</i>
<i>Santa Lucia . . . . .</i>	<i>793</i>	<i>420</i>	<i>377</i>	<i>405</i>	<i>347</i>	<i>396</i>	<i>740</i>	<i>618</i>	<i>431</i>	<i>160</i>	<i>142</i>	<i>274</i>	<i>5.103</i>
<i>Santa Maria del Carmelo (Barriera)</i>	<i>363</i>	<i>173</i>	<i>207</i>	<i>168</i>	<i>118</i>	<i>157</i>	<i>351</i>	<i>270</i>	<i>189</i>	<i>69</i>	<i>76</i>	<i>145</i>	<i>2.286</i>
<i>Santa Maria del Carmelo (Cana-</i> <i>licchio) . . . . .</i>	<i>299</i>	<i>139</i>	<i>142</i>	<i>159</i>	<i>121</i>	<i>170</i>	<i>306</i>	<i>264</i>	<i>170</i>	<i>67</i>	<i>69</i>	<i>139</i>	<i>2.045</i>
<i>Santa Maria del Carmelo (Carruba)</i>	<i>19</i>	<i>10</i>	<i>8</i>	<i>17</i>	<i>9</i>	<i>11</i>	<i>30</i>	<i>19</i>	<i>19</i>	<i>6</i>	<i>4</i>	<i>14</i>	<i>166</i>
<i>Santa Maria della Consolazione . .</i>	<i>449</i>	<i>255</i>	<i>252</i>	<i>255</i>	<i>199</i>	<i>254</i>	<i>610</i>	<i>569</i>	<i>410</i>	<i>175</i>	<i>148</i>	<i>294</i>	<i>3.870</i>
<i>Santa Maria dell' Aiuto . . . . .</i>	<i>444</i>	<i>252</i>	<i>312</i>	<i>309</i>	<i>205</i>	<i>290</i>	<i>606</i>	<i>569</i>	<i>476</i>	<i>233</i>	<i>208</i>	<i>360</i>	<i>4.264</i>
<i>Santa Maria della Guardia . . . . .</i>	<i>280</i>	<i>157</i>	<i>162</i>	<i>152</i>	<i>131</i>	<i>157</i>	<i>392</i>	<i>307</i>	<i>252</i>	<i>113</i>	<i>99</i>	<i>170</i>	<i>2.372</i>
<i>Santa Maria della Mercede . . . . .</i>	<i>471</i>	<i>301</i>	<i>346</i>	<i>343</i>	<i>284</i>	<i>348</i>	<i>821</i>	<i>894</i>	<i>751</i>	<i>366</i>	<i>292</i>	<i>570</i>	<i>5.787</i>
<i>Santa Maria della Salute . . . . .</i>	<i>836</i>	<i>467</i>	<i>466</i>	<i>474</i>	<i>355</i>	<i>507</i>	<i>1.069</i>	<i>890</i>	<i>670</i>	<i>311</i>	<i>271</i>	<i>414</i>	<i>6.730</i>
<i>Santa Maria delle Grazie (Cifali) .</i>	<i>1.096</i>	<i>700</i>	<i>717</i>	<i>614</i>	<i>456</i>	<i>611</i>	<i>1.209</i>	<i>1.076</i>	<i>854</i>	<i>325</i>	<i>324</i>	<i>588</i>	<i>8.570</i>
<i>Santa Maria delle Salette . . . . .</i>	<i>800</i>	<i>466</i>	<i>448</i>	<i>380</i>	<i>292</i>	<i>400</i>	<i>722</i>	<i>620</i>	<i>464</i>	<i>180</i>	<i>157</i>	<i>267</i>	<i>5.196</i>
<i>Santa Maria di Gesù . . . . .</i>	<i>290</i>	<i>180</i>	<i>192</i>	<i>160</i>	<i>125</i>	<i>186</i>	<i>498</i>	<i>440</i>	<i>360</i>	<i>131</i>	<i>114</i>	<i>258</i>	<i>2.934</i>
<i>Santa Maria in Monserrato . . . . .</i>	<i>394</i>	<i>245</i>	<i>238</i>	<i>241</i>	<i>218</i>	<i>255</i>	<i>572</i>	<i>658</i>	<i>453</i>	<i>203</i>	<i>204</i>	<i>372</i>	<i>4.053</i>
<i>Santa Maria in Ognina . . . . .</i>	<i>305</i>	<i>171</i>	<i>145</i>	<i>147</i>	<i>123</i>	<i>170</i>	<i>395</i>	<i>323</i>	<i>244</i>	<i>97</i>	<i>118</i>	<i>171</i>	<i>2.409</i>
<i>San Berillo . . . . .</i>	<i>842</i>	<i>565</i>	<i>516</i>	<i>487</i>	<i>341</i>	<i>489</i>	<i>1.128</i>	<i>1.095</i>	<i>899</i>	<i>418</i>	<i>381</i>	<i>750</i>	<i>7.911</i>
<i>San Biagio . . . . .</i>	<i>425</i>	<i>290</i>	<i>297</i>	<i>280</i>	<i>196</i>	<i>306</i>	<i>643</i>	<i>668</i>	<i>600</i>	<i>241</i>	<i>215</i>	<i>475</i>	<i>4.636</i>
<i>San Cosimo . . . . .</i>	<i>619</i>	<i>381</i>	<i>325</i>	<i>316</i>	<i>255</i>	<i>359</i>	<i>725</i>	<i>629</i>	<i>527</i>	<i>240</i>	<i>205</i>	<i>374</i>	<i>4.955</i>
<i>San Cristoforo . . . . .</i>	<i>1.248</i>	<i>680</i>	<i>609</i>	<i>596</i>	<i>438</i>	<i>516</i>	<i>1.042</i>	<i>941</i>	<i>656</i>	<i>269</i>	<i>242</i>	<i>434</i>	<i>7.671</i>
<i>San Francesco dei Paoli . . . . .</i>	<i>217</i>	<i>121</i>	<i>114</i>	<i>110</i>	<i>79</i>	<i>103</i>	<i>251</i>	<i>243</i>	<i>166</i>	<i>64</i>	<i>47</i>	<i>140</i>	<i>1.655</i>
<i>San Gaetano . . . . .</i>	<i>289</i>	<i>181</i>	<i>174</i>	<i>195</i>	<i>146</i>	<i>157</i>	<i>394</i>	<i>363</i>	<i>333</i>	<i>121</i>	<i>89</i>	<i>200</i>	<i>2.642</i>
<i>San Giuseppe in Ognina . . . . .</i>	<i>310</i>	<i>189</i>	<i>191</i>	<i>179</i>	<i>132</i>	<i>178</i>	<i>344</i>	<i>299</i>	<i>229</i>	<i>114</i>	<i>70</i>	<i>140</i>	<i>2.375</i>
<i>Sacra Famiglia . . . . .</i>	<i>464</i>	<i>265</i>	<i>238</i>	<i>226</i>	<i>200</i>	<i>220</i>	<i>500</i>	<i>380</i>	<i>260</i>	<i>95</i>	<i>114</i>	<i>157</i>	<i>3.119</i>
<i>Sacro Cuore al Fortino . . . . .</i>	<i>936</i>	<i>489</i>	<i>519</i>	<i>438</i>	<i>366</i>	<i>427</i>	<i>1.016</i>	<i>833</i>	<i>577</i>	<i>262</i>	<i>232</i>	<i>438</i>	<i>6.533</i>
<i>Sacro Cuore alla Barriera . . . . .</i>	<i>98</i>	<i>56</i>	<i>49</i>	<i>51</i>	<i>37</i>	<i>71</i>	<i>100</i>	<i>120</i>	<i>82</i>	<i>38</i>	<i>31</i>	<i>68</i>	<i>801</i>
<i>Sacro Cuore ai Cappuccini . . . . .</i>	<i>1.055</i>	<i>454</i>	<i>482</i>	<i>432</i>	<i>362</i>	<i>498</i>	<i>1.065</i>	<i>891</i>	<i>697</i>	<i>281</i>	<i>254</i>	<i>497</i>	<i>6.968</i>
<i>Santa Maria del Rosario . . . . .</i>	<i>259</i>	<i>154</i>	<i>144</i>	<i>138</i>	<i>106</i>	<i>131</i>	<i>266</i>	<i>203</i>	<i>115</i>	<i>55</i>	<i>58</i>	<i>101</i>	<i>1.730</i>
<i>Divino Amore . . . . .</i>	<i>101</i>	<i>58</i>	<i>40</i>	<i>40</i>	<i>45</i>	<i>53</i>	<i>77</i>	<i>72</i>	<i>54</i>	<i>21</i>	<i>23</i>	<i>23</i>	<i>607</i>
Restante territorio . . . . .	285	107	140	149	87	131	264	226	168	74	60	96	1.787
<b>Frazione B - San Giovanni Galerno . .</b>	<b>112</b>	<b>43</b>	<b>68</b>	<b>60</b>	<b>34</b>	<b>56</b>	<b>122</b>	<b>137</b>	<b>89</b>	<b>45</b>	<b>42</b>	<b>89</b>	<b>897</b>
<b>COMUNE . . . . .</b>	<b>19.685</b>	<b>11.086</b>	<b>10.916</b>	<b>10.500</b>	<b>8.100</b>	<b>10.696</b>	<b>23.067</b>	<b>20.971</b>	<b>16.285</b>	<b>6.894</b>	<b>6.173</b>	<b>11.737</b>	<b>156.110</b>

Segue TAV. 4 — Popolazione residente per sesso, classe di età e circoscrizione comunale

CIRCOSCRIZIONI COMUNALI	E TÀ (anni compiuti)												TOTALE
	fino a 6	6-10	10-14	14-18	18-21	21-25	25-35	35-45	45-55	55-60	60-65	oltre 65	
M A S C H I E F E M M I N E													
<b>Frazione A - Catania . . . . .</b>	<b>40.062</b>	<b>22.539</b>	<b>21.793</b>	<b>20.834</b>	<b>16.072</b>	<b>20.619</b>	<b>43.073</b>	<b>39.504</b>	<b>30.035</b>	<b>12.236</b>	<b>10.805</b>	<b>20.322</b>	<b>297.897</b>
Centro Urbano (Quartieri) . . . . .	39.485	22.301	21.509	20.533	15.855	20.348	42.524	39.051	29.691	12.104	10.678	20.120	294.199
<i>Sant'Angelo Custode</i> . . . . .	3.946	2.114	1.846	1.766	1.302	1.689	3.429	2.775	1.956	775	653	1.158	23.409
<i>Cattedrale</i> . . . . .	894	510	527	496	400	566	1.227	1.247	1.036	416	405	793	8.517
<i>Collegiata</i> . . . . .	232	165	157	152	114	166	391	396	396	162	140	255	2.726
<i>Cristo Re</i> . . . . .	921	564	512	534	458	598	1.405	1.271	1.098	387	362	788	8.898
<i>Crocifisso Buona Morte</i> . . . . .	2.354	1.416	1.340	1.265	964	1.245	2.611	2.562	1.902	773	667	1.219	18.318
<i>Crocifisso dei Miracoli</i> . . . . .	716	479	478	459	363	462	1.047	1.121	906	424	366	713	7.534
<i>Immacolata Concezione</i> . . . . .	1.300	728	694	700	493	656	1.353	1.313	1.048	414	342	718	9.759
<i>Sant'Agata al Borgo</i> . . . . .	982	547	592	564	407	566	1.226	1.229	1.025	413	356	694	8.601
<i>Santa Lucia</i> . . . . .	1.665	845	782	773	669	734	1.462	1.185	845	309	278	493	10.040
<i>Santa Maria del Carmelo (Barriera)</i>	750	354	385	375	256	315	682	567	362	142	130	269	4.587
<i>Santa Maria del Carmelo (Cana-</i> <i>licchio)</i> . . . . .	605	276	302	292	227	293	589	519	333	117	121	240	3.914
<i>Santa Maria del Carmelo (Carruba)</i>	40	17	17	27	18	21	51	35	35	11	7	25	304
<i>Santa Maria della Consolazione</i> . .	931	521	503	512	394	517	1.114	1.029	766	315	269	533	7.404
<i>Santa Maria dell' Aiuto</i> . . . . .	926	542	587	586	432	556	1.207	1.036	845	392	372	627	8.108
<i>Santa Maria della Guardia</i> . . . .	583	326	336	290	254	295	720	613	463	204	183	291	4.558
<i>Santa Maria della Mercede</i> . . . .	957	627	692	674	553	665	1.450	1.578	1.353	574	508	982	10.613
<i>Santa Maria della Salute</i> . . . . .	1.724	949	981	971	730	951	1.991	1.748	1.276	574	475	772	13.142
<i>Santa Maria delle Grazie (Cifali)</i> .	2.262	1.318	1.337	1.208	945	1.170	2.300	2.050	1.575	629	573	1.060	16.427
<i>Santa Maria delle Salette</i> . . . . .	1.628	960	875	784	577	786	1.406	1.242	896	327	285	477	10.243
<i>Santa Maria di Gesù</i> . . . . .	535	337	325	283	217	345	841	773	625	258	197	421	5.157
<i>Santa Maria in Monserrato</i> . . . .	786	498	483	459	391	491	1.074	1.186	852	349	335	644	7.548
<i>Santa Maria in Ognina</i> . . . . .	659	331	324	309	247	322	733	597	475	195	196	312	4.700
<i>San Berillo</i> . . . . .	1.727	1.064	1.009	952	682	948	2.029	2.026	1.595	705	601	1.309	14.647
<i>San Biagio</i> . . . . .	820	552	575	545	408	567	1.133	1.191	1.069	439	368	780	8.447
<i>San Cosimo</i> . . . . .	1.296	757	718	673	542	702	1.348	1.224	956	415	356	652	9.639
<i>San Cristoforo</i> . . . . .	2.573	1.435	1.246	1.197	899	1.064	2.062	1.863	1.256	478	428	781	15.282
<i>San Francesco dei Paoli</i> . . . . .	424	254	225	236	168	234	507	472	329	120	95	237	3.301
<i>San Gaetano</i> . . . . .	582	381	353	363	278	332	801	695	610	216	184	329	5.124
<i>San Giuseppe in Ognina</i> . . . . .	648	382	381	349	273	350	662	593	441	192	150	247	4.668
<i>Sacra Famiglia</i> . . . . .	986	520	471	480	368	425	937	759	516	189	202	298	6.151
<i>Sacro Cuore al Fortino</i> . . . . .	1.888	1.004	1.018	887	705	873	1.896	1.611	1.096	488	423	757	12.646
<i>Sacro Cuore alla Barriera</i> . . . . .	204	122	100	95	74	130	209	232	154	70	56	137	1.583
<i>Sacro Cuore ai Cappuccini</i> . . . .	2.175	1.007	968	905	762	956	1.940	1.738	1.254	497	439	866	13.507
<i>Santa Maria del Rosario</i> . . . . .	572	314	284	285	200	246	530	429	234	91	113	192	3.490
<i>Divino Amore</i> . . . . .	194	85	86	87	85	112	161	146	113	44	43	51	1.207
Restante territorio . . . . .	577	238	287	301	217	271	549	453	344	132	127	202	3.698
<b>Frazione B - San Giovanni Galermo . .</b>	<b>210</b>	<b>93</b>	<b>127</b>	<b>104</b>	<b>74</b>	<b>114</b>	<b>237</b>	<b>262</b>	<b>173</b>	<b>83</b>	<b>79</b>	<b>176</b>	<b>1.732</b>
<b>COMUNE . . . . .</b>	<b>40.272</b>	<b>22.632</b>	<b>21.923</b>	<b>20.938</b>	<b>16.146</b>	<b>20.733</b>	<b>43.310</b>	<b>39.766</b>	<b>30.208</b>	<b>12.319</b>	<b>10.884</b>	<b>20.498</b>	<b>299.629</b>

TAV. 5 — Popolazione residente attiva, per sesso, professione, posizione nella professione e rami di attività economica

N. classificazione	PROFESSIONI — POSIZIONI NELLA PROFESSIONE	AGRICOLTURA, CACCIA E PESCA		INDUSTRIE		PUBBLICA AMMINISTRAZIONE		ALTRI RAMI		TOTALE	
		MF	M	MF	M	MF	M	MF	M	MF	M
<b>1</b>	<b>PROFESSIONI E ARTI LIBERALI E ASSIMILATE</b>										
1.11	Insegnanti di scuole medie e superiori . . . . .	—	—	—	—	1.164	652	5	4	1.169	656
	Imprenditori, liberi professionisti, dirigenti e impiegati	—	—	—	—	1.164	652	3	2	1.167	654
	Lavoratori in proprio e coadiuvanti . . . . .	—	—	—	—	—	—	2	2	2	2
1.12	Insegnanti di educazione fisica . . . . .	—	—	—	—	34	24	1	1	35	25
	Imprenditori, liberi professionisti, dirigenti e impiegati	—	—	—	—	34	24	1	1	35	25
1.13	Maestri elementari, istitutori, precettori . . . . .	—	—	—	—	1.696	463	10	—	1.706	463
	Imprenditori, liberi professionisti, dirigenti e impiegati	—	—	—	—	1.696	463	10	—	1.706	463
1.20	Artisti, letterati, giornalisti, pubblicisti e professionisti similari . . . . .	—	—	39	38	53	50	302	224	394	312
	Imprenditori, liberi professionisti, dirigenti e impiegati	—	—	39	38	53	50	299	223	391	311
	Lavoratori in proprio e coadiuvanti . . . . .	—	—	—	—	—	—	3	1	3	1
1.30	Ecclesiastici e religiosi . . . . .	—	—	—	—	668	226	—	—	668	226
	Imprenditori, liberi professionisti, dirigenti e impiegati	—	—	—	—	668	226	—	—	668	226
1.41	Medici-chirurghi. . . . .	—	—	—	—	624	611	2	2	626	613
	Imprenditori, liberi professionisti, dirigenti e impiegati	—	—	—	—	624	611	2	2	626	613
1.42	Ostetriche, infermieri diplomati, assistenti sanitari, vigilatrici scolastiche . . . . .	—	—	—	—	257	59	—	—	257	59
	Imprenditori, liberi professionisti, dirigenti e impiegati	—	—	—	—	257	59	—	—	257	59
1.43	Farmacisti. . . . .	—	—	—	—	98	69	—	—	98	69
	Imprenditori, liberi professionisti, dirigenti e impiegati	—	—	—	—	42	22	—	—	42	22
	Lavoratori in proprio e coadiuvanti . . . . .	—	—	—	—	56	47	—	—	56	47
1.51	Magistrati, avvocati, procuratori legali, notai . . . . .	1	1	1	1	111	111	578	577	691	690
	Imprenditori, liberi professionisti, dirigenti e impiegati	1	1	1	1	111	111	575	574	688	687
	Lavoratori in proprio e coadiuvanti . . . . .	—	—	—	—	—	—	3	3	3	3
1.52	Cancellieri, ufficiali giudiziari . . . . .	—	—	—	—	93	93	—	—	93	93
	Imprenditori, liberi professionisti, dirigenti e impiegati	—	—	—	—	93	93	—	—	93	93
1.61	Ufficiali dei corpi armati dello Stato, funzionari di polizia e dei servizi di protezione . . . . .	—	—	—	—	173	173	—	—	173	173
	Imprenditori, liberi professionisti, dirigenti e impiegati	—	—	—	—	173	173	—	—	173	173
1.62	Sottufficiali dei corpi armati dello Stato, di polizia e dei servizi di protezione . . . . .	—	—	—	—	676	676	—	—	676	676
	Imprenditori, liberi professionisti, dirigenti e impiegati	—	—	—	—	676	676	—	—	676	676
<b>2</b>	<b>PROFESSIONI AMMINISTRATIVE TECNICHE E OPERATIVE VARIE</b>										
2.11	Amministratori titolari di azienda e amministratori delegati . . . . .	708	624	632	611	3	3	760	707	2.103	1.945
	Imprenditori, liberi professionisti, dirigenti e impiegati	665	585	548	533	3	3	667	624	1.883	1.745
	Lavoratori in proprio e coadiuvanti . . . . .	43	39	84	78	—	—	93	83	220	200
2.12	Amministratori, direttori generali e categorie similari di pubblica amministrazione ed imprese private. . . . .	—	—	—	—	11	11	1	1	12	12
	Imprenditori, liberi professionisti, dirigenti e impiegati	—	—	—	—	11	11	1	1	12	12
2.13	Contabili, ragionieri, commercialisti, statistici, impiegati amministrativi e tecnico-amministrativi: stenografi, dattilografi . . . . .	59	55	925	770	3.038	2.529	3.567	3.072	7.589	6.426
	Imprenditori, liberi professionisti, dirigenti e impiegati	59	55	903	756	3.036	2.528	3.558	3.065	7.556	6.404
	Lavoratori in proprio e coadiuvanti . . . . .	—	—	22	14	2	1	9	7	33	22
2.21	Agronomi, veterinari, ingegneri, chimici, architetti, geologi. . . . .	3	2	62	59	61	61	118	118	244	240
	Imprenditori, liberi professionisti, dirigenti e impiegati	3	2	62	59	61	61	118	118	244	240
2.22	Periti, ufficiali di macchina e di coperta, piloti, disegnatori, telefonisti e simili . . . . .	57	57	138	133	183	179	346	273	724	642
	Imprenditori, liberi professionisti, dirigenti e impiegati	57	57	134	129	183	179	346	273	720	638
	Lavoratori in proprio e coadiuvanti . . . . .	—	—	4	4	—	—	—	—	4	4
2.23	Capitecnici, capi di officina, capistazione e altri impiegati tecnici . . . . .	—	—	47	46	87	83	134	134	268	263
	Imprenditori, liberi professionisti, dirigenti e impiegati	—	—	47	46	87	83	134	134	268	263
2.31	Agenti di vendita e di pubblicità, mediatori e simili	—	—	—	—	—	—	922	913	922	913
	Imprenditori, liberi professionisti, dirigenti e impiegati	—	—	—	—	—	—	879	872	879	872
	Lavoratori in proprio e coadiuvanti . . . . .	—	—	—	—	—	—	43	41	43	41
2.32	Piazzisti, viaggiatori di commercio e simili . . . . .	—	—	77	74	55	55	348	340	480	469
	Imprenditori, liberi professionisti, dirigenti e impiegati	—	—	76	73	55	55	347	339	478	467
	Lavoratori in proprio e coadiuvanti . . . . .	—	—	1	1	—	—	1	1	2	2
2.40	Professioni varie non classificate altrove . . . . .	—	—	—	—	1	1	11	8	12	9
	Imprenditori, liberi professionisti, dirigenti e impiegati	—	—	—	—	1	1	8	5	9	6
	Lavoratori in proprio e coadiuvanti . . . . .	—	—	—	—	—	—	3	3	3	3



Segue TAV. 5 — Popolazione residente attiva, per sesso, professione, posizione nella professione e rami di attività economica

N. classificazione	PROFESSIONI — POSIZIONI NELLA PROFESSIONE	AGRICOLTURA, CACCIA E PESCA		INDUSTRIE		PUBBLICA AMMINISTRAZIONE		ALTRI RAMI		TOTALE	
		MF	M	MF	M	MF	M	MF	M	MF	M
<b>3</b>	<b>ARTI E MESTIERI PARTICOLARI DELLE LAVORAZIONI AGRICOLE E FORESTALI, DELL'ALLEVAMENTO DEL BESTIAME E DELLA PESCA</b>										
<b>3.10</b>	<b>Coltivatori agricoli generici . . . . .</b>	<b>4.887</b>	<b>4.719</b>	—	—	<b>4</b>	<b>4</b>	—	—	<b>4.891</b>	<b>4.723</b>
	Lavoratori in proprio e coadiuvanti . . . . .	722	697	—	—	—	—	—	—	722	697
	Lavoratori dipendenti . . . . .	4.165	4.022	—	—	4	4	—	—	4.169	4.026
<b>3.21</b>	<b>Ortolani, giardinieri, fioricoltori, vivaisti e simili</b>	<b>133</b>	<b>131</b>	—	—	—	—	—	—	<b>133</b>	<b>131</b>
	Lavoratori in proprio e coadiuvanti . . . . .	27	26	—	—	—	—	—	—	27	26
	Lavoratori dipendenti . . . . .	106	105	—	—	—	—	—	—	106	105
<b>3.22</b>	<b>Vignaioli . . . . .</b>	<b>11</b>	<b>11</b>	—	—	—	—	—	—	<b>11</b>	<b>11</b>
	Lavoratori in proprio e coadiuvanti . . . . .	8	8	—	—	—	—	—	—	8	8
	Lavoratori dipendenti . . . . .	3	3	—	—	—	—	—	—	3	3
<b>3.23</b>	<b>Agrumicoltori, olivicoltori, frutticoltori . . . . .</b>	<b>168</b>	<b>156</b>	—	—	—	—	—	—	<b>168</b>	<b>156</b>
	Lavoratori in proprio e coadiuvanti . . . . .	59	57	—	—	—	—	—	—	59	57
	Lavoratori dipendenti . . . . .	109	99	—	—	—	—	—	—	109	99
<b>3.24</b>	<b>Altri coltivatori specializzati . . . . .</b>	—	—	—	—	<b>124</b>	<b>124</b>	<b>29</b>	<b>29</b>	<b>153</b>	<b>153</b>
	Lavoratori dipendenti . . . . .	—	—	—	—	124	124	29	29	153	153
<b>3.30</b>	<b>Operatori agricoli vari specializzati . . . . .</b>	<b>339</b>	<b>318</b>	<b>8</b>	<b>1</b>	<b>1</b>	<b>1</b>	<b>4</b>	<b>4</b>	<b>352</b>	<b>322</b>
	Lavoratori in proprio e coadiuvanti . . . . .	53	50	—	—	—	—	—	—	53	50
	Lavoratori dipendenti . . . . .	286	268	8	1	1	1	4	4	299	272
<b>3.40</b>	<b>Selvicoltori, boscaioli, carbonai . . . . .</b>	<b>41</b>	<b>41</b>	<b>3</b>	<b>3</b>	—	—	<b>3</b>	<b>2</b>	<b>47</b>	<b>46</b>
	Lavoratori in proprio e coadiuvanti . . . . .	7	7	—	—	—	—	—	—	7	7
	Lavoratori dipendenti . . . . .	34	34	3	3	—	—	3	2	40	39
<b>3.50</b>	<b>Allevatori, pastori, guardiani di animali . . . . .</b>	<b>153</b>	<b>149</b>	—	—	<b>4</b>	<b>4</b>	<b>4</b>	<b>4</b>	<b>161</b>	<b>157</b>
	Lavoratori in proprio e coadiuvanti . . . . .	113	110	—	—	1	1	1	1	115	112
	Lavoratori dipendenti . . . . .	40	39	—	—	3	3	3	3	46	45
<b>3.60</b>	<b>Pescatori, piscicoltori, cacciatori . . . . .</b>	<b>2.055</b>	<b>2.045</b>	—	—	—	—	—	—	<b>2.055</b>	<b>2.045</b>
	Lavoratori in proprio e coadiuvanti . . . . .	465	462	—	—	—	—	—	—	465	462
	Lavoratori dipendenti . . . . .	1.590	1.583	—	—	—	—	—	—	1.590	1.583
<b>4</b>	<b>ARTI E MESTIERI PARTICOLARI DELLA LAVORAZIONE E FABBRICAZIONE DI MATERIALI E PRODOTTI INDUSTRIALI E ARTIGIANI</b>										
<b>4.11</b>	<b>Mugnai, panettieri, pastai, pasticci, gelatieri e simili . . . . .</b>	—	—	<b>1.181</b>	<b>1.117</b>	<b>4</b>	<b>3</b>	<b>929</b>	<b>926</b>	<b>2.114</b>	<b>2.046</b>
	Lavoratori in proprio e coadiuvanti . . . . .	—	—	102	94	—	—	29	28	131	122
	Lavoratori dipendenti . . . . .	—	—	1.079	1.023	4	3	900	898	1.983	1.924
<b>4.12</b>	<b>Macellatori . . . . .</b>	—	—	<b>22</b>	<b>22</b>	<b>1</b>	<b>1</b>	<b>2</b>	<b>2</b>	<b>25</b>	<b>25</b>
	Lavoratori dipendenti . . . . .	—	—	22	22	1	1	2	2	25	25
<b>4.13</b>	<b>Salatori e affumicatori di carne e di pesce, insaccatori, confezionatori di conserve alimentari . . . . .</b>	—	—	<b>71</b>	<b>37</b>	—	—	<b>22</b>	<b>4</b>	<b>93</b>	<b>41</b>
	Lavoratori in proprio e coadiuvanti . . . . .	—	—	4	4	—	—	—	—	4	4
	Lavoratori dipendenti . . . . .	—	—	67	33	—	—	22	4	89	37
<b>4.14</b>	<b>Casari . . . . .</b>	—	—	<b>3</b>	<b>3</b>	—	—	—	—	<b>3</b>	<b>3</b>
	Lavoratori in proprio e coadiuvanti . . . . .	—	—	3	3	—	—	—	—	3	3
<b>4.15</b>	<b>Frantoiani, vinificatori, birrai, maltatori, gassosai . . . . .</b>	<b>2</b>	<b>2</b>	<b>45</b>	<b>38</b>	—	—	<b>2</b>	<b>2</b>	<b>49</b>	<b>42</b>
	Lavoratori in proprio e coadiuvanti . . . . .	—	—	6	5	—	—	—	—	6	5
	Lavoratori dipendenti . . . . .	2	2	39	33	—	—	2	2	43	37
<b>4.16</b>	<b>Condizionatori e confezionatori del tabacco . . . . .</b>	—	—	<b>303</b>	<b>48</b>	—	—	—	—	<b>303</b>	<b>48</b>
	Lavoratori dipendenti . . . . .	—	—	303	48	—	—	—	—	303	48
<b>4.21</b>	<b>Filatori, tessitori, cardatori, merlettai, cordai e simili . . . . .</b>	—	—	<b>67</b>	<b>37</b>	—	—	—	—	<b>67</b>	<b>37</b>
	Lavoratori in proprio e coadiuvanti . . . . .	—	—	13	13	—	—	—	—	13	13
	Lavoratori dipendenti . . . . .	—	—	54	24	—	—	—	—	54	24
<b>4.22</b>	<b>Lavoratori e sgrassatori di lana, tintori e finitori di filati e tessuti, impermeabilizzatori di tessuti e simili . . . . .</b>	—	—	<b>9</b>	<b>7</b>	—	—	—	—	<b>9</b>	<b>7</b>
	Lavoratori dipendenti . . . . .	—	—	9	7	—	—	—	—	9	7
<b>4.31</b>	<b>Sarti, pellicciai, cappellai, camiciai, magliai, borsettieri, tappezzeri e simili . . . . .</b>	—	—	<b>2.424</b>	<b>1.570</b>	<b>64</b>	<b>8</b>	<b>41</b>	<b>14</b>	<b>2.529</b>	<b>1.592</b>
	Lavoratori in proprio e coadiuvanti . . . . .	—	—	990	651	—	—	—	—	990	651
	Lavoratori dipendenti . . . . .	—	—	1.434	919	64	8	41	14	1.539	941
<b>4.32</b>	<b>Calzolai . . . . .</b>	—	—	<b>2.599</b>	<b>2.520</b>	<b>4</b>	<b>4</b>	<b>8</b>	<b>8</b>	<b>2.611</b>	<b>2.532</b>
	Lavoratori in proprio e coadiuvanti . . . . .	—	—	1.269	1.250	—	—	—	—	1.269	1.250
	Lavoratori dipendenti . . . . .	—	—	1.330	1.270	4	4	8	8	1.342	1.282
<b>4.33</b>	<b>Ombrellai, spazzolai, bottonieri, pettinai . . . . .</b>	—	—	<b>14</b>	<b>11</b>	—	—	—	—	<b>14</b>	<b>11</b>
	Lavoratori in proprio e coadiuvanti . . . . .	—	—	11	8	—	—	—	—	11	8
	Lavoratori dipendenti . . . . .	—	—	3	3	—	—	—	—	3	3

Segue TAV. 5 — Popolazione residente attiva, per sesso, professione, posizione nella professione e rami di attività economica

N. classificazione	PROFESSIONI — POSIZIONI NELLA PROFESSIONE	AGRICOLTURA, CACCIA E PESCA		INDUSTRIE		PUBBLICA AMMINISTRAZIONE		ALTRI RAMI		TOTALE	
		MF	M	MF	M	MF	M	MF	M	MF	M
		4.34	<b>Stiratrici, lavandaie, tintori e smacchiatori di abiti</b> Lavoratori in proprio e coadiuvanti . . . . . Lavoratori dipendenti . . . . .	—	—	7	2	12	1	257	18
		—	—	—	—	—	—	51	7	51	7
		—	—	7	2	12	1	206	11	225	14
4.35	<b>Conciatori, imbalsamatori . . . . .</b> Lavoratori in proprio e coadiuvanti . . . . . Lavoratori dipendenti . . . . .	—	—	174	171	—	—	1	1	175	172
		—	—	13	12	—	—	—	—	13	12
		—	—	161	159	—	—	1	1	162	160
4.36	<b>Sellai, pellettieri e simili . . . . .</b> Lavoratori in proprio e coadiuvanti . . . . . Lavoratori dipendenti . . . . .	—	—	81	74	—	—	1	1	82	75
		—	—	34	33	—	—	—	—	34	33
		—	—	47	41	—	—	1	1	48	42
4.41	<b>Falegnami, ebanisti, mobiliari e simili . . . . .</b> Lavoratori in proprio e coadiuvanti . . . . . Lavoratori dipendenti . . . . .	2	2	3.813	3.796	28	28	93	93	3.936	3.919
		—	—	831	830	—	—	—	—	831	830
		2	2	2.982	2.966	28	28	93	93	3.105	3.089
4.42	<b>Astucciari, corniciari, intarsiatori e simili . . . . .</b> Lavoratori in proprio e coadiuvanti . . . . . Lavoratori dipendenti . . . . .	—	—	554	553	1	1	2	2	557	556
		—	—	151	151	—	—	—	—	151	151
		—	—	403	402	1	1	2	2	406	405
4.43	<b>Bottai, barilai, carradori e carpentieri in legno . . . . .</b> Lavoratori in proprio e coadiuvanti . . . . . Lavoratori dipendenti . . . . .	2	2	388	387	1	1	—	—	391	390
		—	—	71	71	—	—	—	—	71	71
		2	2	317	316	1	1	—	—	320	319
4.44	<b>Mobiliari in canne, vimini e giunchi; cestai, impagliatori, cappellai in paglia, scopai, sugherai e simili . . . . .</b> Lavoratori in proprio e coadiuvanti . . . . . Lavoratori dipendenti . . . . .	2	2	388	383	—	—	12	12	402	377
		—	—	86	76	—	—	—	—	86	76
		2	2	302	287	—	—	12	12	316	301
4.50	<b>Minatori, cavaatori ed altri mestieri inerenti alla estrazione dei minerali . . . . .</b> Lavoratori in proprio e coadiuvanti . . . . . Lavoratori dipendenti . . . . .	—	—	163	163	—	—	—	—	163	163
		—	—	9	9	—	—	—	—	9	9
		—	—	154	154	—	—	—	—	154	154
4.61	<b>Fonditori, fornisti, formatori . . . . .</b> Lavoratori in proprio e coadiuvanti . . . . . Lavoratori dipendenti . . . . .	—	—	170	170	—	—	—	—	170	170
		—	—	35	35	—	—	—	—	35	35
		—	—	135	135	—	—	—	—	135	135
4.62	<b>Laminatori, trafilatori, fucinatori, saldatori, tagliatori di prodotti meccanici e simili . . . . .</b> Lavoratori in proprio e coadiuvanti . . . . . Lavoratori dipendenti . . . . .	—	—	715	710	9	9	73	73	797	792
		—	—	177	177	—	—	—	—	177	177
		—	—	538	533	9	9	73	73	620	615
4.63	<b>Galvanoplastieri, temperatori, verniciatori e smaltatori di metalli . . . . .</b> Lavoratori in proprio e coadiuvanti . . . . . Lavoratori dipendenti . . . . .	—	—	197	195	4	4	36	36	237	235
		—	—	47	47	—	—	—	—	47	47
		—	—	150	148	4	4	36	36	190	188
4.64	<b>Meccanici di precisione, orologiai, orefici . . . . .</b> Lavoratori in proprio e coadiuvanti . . . . . Lavoratori dipendenti . . . . .	—	—	235	232	45	45	32	32	312	309
		—	—	129	128	14	14	—	—	143	142
		—	—	106	104	31	31	32	32	169	167
4.65	<b>Utensilisti e attrezzisti di officina, mobiliari in ferro . . . . .</b> Lavoratori in proprio e coadiuvanti . . . . . Lavoratori dipendenti . . . . .	—	—	287	287	14	14	89	89	390	390
		—	—	52	52	—	—	—	—	52	52
		—	—	235	235	14	14	89	89	338	338
4.66	<b>Montatori di apparecchi, collaudatori e riparatori meccanici, meccanici generici . . . . .</b> Lavoratori in proprio e coadiuvanti . . . . . Lavoratori dipendenti . . . . .	10	10	1.579	1.572	32	32	212	212	1.833	1.826
		—	—	275	274	—	—	—	—	275	274
		10	10	1.304	1.298	32	32	212	212	1.558	1.552
4.67	<b>Fabbricanti ferri, ramai, ottonai, carpentieri in ferro . . . . .</b> Lavoratori in proprio e coadiuvanti . . . . . Lavoratori dipendenti . . . . .	—	—	1.001	1.000	7	7	44	44	1.052	1.051
		—	—	290	289	—	—	—	—	290	289
		—	—	711	711	7	7	44	44	762	762
4.71	<b>Scalpellini, tagliatori e modellatori di marmi e pietre; modellatori, formatori e gettatori di cemento, gesso e grès . . . . .</b> Lavoratori in proprio e coadiuvanti . . . . . Lavoratori dipendenti . . . . .	—	—	991	988	—	—	1	1	992	989
		—	—	102	101	—	—	—	—	102	101
		—	—	889	887	—	—	1	1	890	888
4.72	<b>Ceramisti, terracottai, fornaciari, vetrai . . . . .</b> Lavoratori in proprio e coadiuvanti . . . . . Lavoratori dipendenti . . . . .	—	—	363	358	—	—	—	—	363	358
		—	—	60	59	—	—	—	—	60	59
		—	—	303	299	—	—	—	—	303	299
4.73	<b>Mosaicisti, incisori, pittori, verniciatori di pietre, ceramiche e vetri . . . . .</b> Lavoratori in proprio e coadiuvanti . . . . . Lavoratori dipendenti . . . . .	—	—	78	77	—	—	—	—	78	77
		—	—	9	9	—	—	—	—	9	9
		—	—	69	68	—	—	—	—	69	68
4.74	<b>Capimastri, muratori, cementisti e simili . . . . .</b> Lavoratori in proprio e coadiuvanti . . . . . Lavoratori dipendenti . . . . .	2	2	4.796	4.785	32	32	21	21	4.851	4.840
		—	—	299	299	—	—	—	—	299	299
		2	2	4.497	4.486	32	32	21	21	4.552	4.541

Segue Tav. 5 — Popolazione residente attiva, per sesso, professione, posizione nella professione e rami di attività economica

N. classificazione	PROFESSIONI — POSIZIONI NELLA PROFESSIONE	AGRICOLTURA, CACCIA E PESCA		INDUSTRIE		PUBBLICA AMMINISTRAZIONE		ALTRI RAMI		TOTALE	
		MF	M	MF	M	MF	M	MF	M	MF	M
4.75	<b>Stagnini, idraulici, gasisti . . . . .</b>	—	—	97	97	9	9	5	5	111	111
	Lavoratori in proprio e coadiuvanti . . . . .	—	—	32	32	—	—	—	—	32	32
	Lavoratori dipendenti . . . . .	—	—	65	65	9	9	5	5	79	79
4.76	<b>Armatori di linee ferroviarie e tramviarie, di miniere e gallerie . . . . .</b>	—	—	7	7	26	26	89	82	122	115
	Lavoratori dipendenti . . . . .	—	—	7	7	26	26	89	82	122	115
4.77	<b>Manovali edili, sterratori, stradini . . . . .</b>	2	2	3.402	3.388	8	8	9	9	3.421	3.407
	Lavoratori dipendenti . . . . .	2	2	3.402	3.388	8	8	9	9	3.421	3.407
4.81	<b>Analizzatori ed altri mestieri inerenti alle lavorazioni chimiche . . . . .</b>	—	—	206	171	—	—	3	3	209	174
	Lavoratori in proprio e coadiuvanti . . . . .	—	—	4	4	—	—	—	—	4	4
	Lavoratori dipendenti . . . . .	—	—	202	167	—	—	3	3	205	170
4.82	<b>Saponieri, candelaia, fiammiferai, cerinaia . . . . .</b>	—	—	147	124	—	—	—	—	147	124
	Lavoratori in proprio e coadiuvanti . . . . .	—	—	23	23	—	—	—	—	23	23
	Lavoratori dipendenti . . . . .	—	—	124	101	—	—	—	—	124	101
4.83	<b>Pirotecnici e artigiani in genere . . . . .</b>	—	—	10	9	1	1	—	—	11	10
	Lavoratori in proprio e coadiuvanti . . . . .	—	—	8	7	—	—	—	—	8	7
	Lavoratori dipendenti . . . . .	—	—	2	2	1	1	—	—	3	3
4.84	<b>Vulcanizzatori e altri mestieri inerenti alla lavorazione della gomma . . . . .</b>	—	—	53	53	—	—	2	2	55	55
	Lavoratori in proprio e coadiuvanti . . . . .	—	—	17	17	—	—	—	—	17	17
	Lavoratori dipendenti . . . . .	—	—	36	36	—	—	2	2	38	38
4.91	<b>Cartai, cartonai e simili . . . . .</b>	—	—	3	1	—	—	—	—	3	1
	Lavoratori dipendenti . . . . .	—	—	3	1	—	—	—	—	3	1
4.92	<b>Cartotecnici; legatori di libri e simili . . . . .</b>	—	—	92	66	2	2	2	—	96	66
	Lavoratori in proprio e coadiuvanti . . . . .	—	—	23	24	—	—	—	—	23	24
	Lavoratori dipendenti . . . . .	—	—	64	42	2	2	2	—	68	44
5	<b>ARTI GRAFICHE E MESTIERI INERENTI ALLA INSTALLAZIONE E FUNZIONAMENTO DI IMPIANTI E APPARECCHIATURE E ALLA CONDUZIONE DI MACCHINE MOTRICI E MEZZI DI TRASPORTO</b>										
5.11	<b>Tipografi, litografi e zincografi . . . . .</b>	—	—	400	360	15	15	—	—	415	375
	Lavoratori in proprio e coadiuvanti . . . . .	—	—	60	56	—	—	—	—	60	56
	Lavoratori dipendenti . . . . .	—	—	340	304	15	15	—	—	355	319
5.12	<b>Fotografi . . . . .</b>	—	—	165	156	2	2	12	10	179	168
	Lavoratori in proprio e coadiuvanti . . . . .	—	—	101	95	—	—	—	—	101	95
	Lavoratori dipendenti . . . . .	—	—	64	61	2	2	12	10	78	73
5.20	<b>Elettricisti, elettrotecnici, radiotecnici ed altri mestieri inerenti alla installazione e al funzionamento di impianti e apparecchi elettrici . . . . .</b>	—	—	865	863	23	23	178	175	1.066	1.061
	Lavoratori in proprio e coadiuvanti . . . . .	—	—	245	245	—	—	—	—	245	245
	Lavoratori dipendenti . . . . .	—	—	620	618	23	23	178	175	821	816
5.30	<b>Operatori cinematografici ed altri mestieri inerenti alla preparazione delle scene . . . . .</b>	—	—	—	—	—	—	112	111	112	111
	Lavoratori in proprio e coadiuvanti . . . . .	—	—	—	—	—	—	1	1	1	1
	Lavoratori dipendenti . . . . .	—	—	—	—	—	—	111	110	111	110
5.40	<b>Macchinisti e fuochisti di macchine e impianti fissi; lubrificatori . . . . .</b>	1	1	231	215	20	20	44	44	296	280
	Lavoratori in proprio e coadiuvanti . . . . .	—	—	10	10	—	—	—	—	10	10
	Lavoratori dipendenti . . . . .	1	1	221	205	20	20	44	44	286	270
5.51	<b>Macchinisti di mezzi di trasporto, conduttori di tram e simili . . . . .</b>	—	—	8	8	5	5	585	585	598	598
	Lavoratori dipendenti . . . . .	—	—	8	8	5	5	585	585	598	598
5.52	<b>Autisti, conduttori di macchine agricole, motoristi di aviazione, di motoscafi e di barche a motore . . . . .</b>	44	44	119	119	74	72	1.555	1.549	1.792	1.784
	Lavoratori in proprio e coadiuvanti . . . . .	2	2	—	—	—	—	315	314	317	316
	Lavoratori dipendenti . . . . .	42	42	119	119	74	72	1.240	1.235	1.475	1.468
5.53	<b>Draghisti, gruisti, frenatori e simili . . . . .</b>	—	—	6	6	40	40	603	603	649	649
	Lavoratori dipendenti . . . . .	—	—	6	6	40	40	603	603	649	649
5.60	<b>Marittimi di coperta, barcaiaoli ed altri mestieri similari . . . . .</b>	5	5	4	4	4	4	363	363	376	376
	Lavoratori in proprio e coadiuvanti . . . . .	—	—	—	—	—	—	2	2	2	2
	Lavoratori dipendenti . . . . .	5	5	4	4	4	4	361	361	374	374
5.71	<b>Vetturini, carrettieri, vagonari e simili . . . . .</b>	3	3	22	22	—	—	1.368	1.368	1.393	1.391
	Lavoratori in proprio e coadiuvanti . . . . .	—	—	—	—	—	—	718	717	718	717
	Lavoratori dipendenti . . . . .	3	3	22	22	—	—	650	649	675	674
5.72	<b>Facchini, caricatori e scaricatori . . . . .</b>	26	26	270	263	37	35	2.754	2.739	3.087	3.063
	Lavoratori in proprio e coadiuvanti . . . . .	—	—	—	—	—	—	854	851	854	851
	Lavoratori dipendenti . . . . .	26	26	270	262	37	35	1.900	1.888	2.233	2.212

Segue TAV. 5 — Popolazione residente attiva, per sesso, professione, posizione nella professione e rami di attività economica

N. classificazione	PROFESSIONI — POSIZIONI NELLA PROFESSIONE	AGRICOLTURA, CACCIA E PESCA		INDUSTRIE		PUBBLICA AMMINISTRAZIONE		ALTRI RAMI		TOTALE	
		MF	M	MF	M	MF	M	MF	M	MF	M
5.73	<b>Portalettere, fattorini postali e telegrafici, corrieri, messaggeri . . . . .</b>	—	—	—	—	—	—	318	318	318	318
	Lavoratori in proprio e coadiuvanti . . . . .	—	—	—	—	—	—	2	2	2	2
	Lavoratori dipendenti . . . . .	—	—	—	—	—	—	316	316	316	316
5.81	<b>Autoclavisti, pompisti, tubisti e simili . . . . .</b>	—	—	12	12	—	—	1	1	13	13
	Lavoratori dipendenti . . . . .	—	—	12	12	—	—	1	1	13	13
5.82	<b>Pesatori, cernitori . . . . .</b>	5	3	68	42	1	—	153	66	227	111
	Lavoratori in proprio e coadiuvanti . . . . .	—	—	18	18	—	—	1	1	19	19
	Lavoratori dipendenti . . . . .	5	3	50	24	1	—	152	65	208	92
5.83	<b>Imbottigliatori, imballatori e simili . . . . .</b>	16	10	285	91	—	—	508	187	809	288
	Lavoratori dipendenti . . . . .	16	10	285	91	—	—	508	187	809	288
6	<b>ARTI E MESTIERI PARTICOLARI DEL COMMERCIO E DEI SERVIZI</b>										
6.11	<b>Esercenti di negozio . . . . .</b>	—	—	—	—	—	—	3.954	3.019	3.954	3.019
	Lavoratori in proprio e coadiuvanti . . . . .	—	—	—	—	—	—	3.831	2.898	3.831	2.898
	Lavoratori dipendenti . . . . .	—	—	—	—	—	—	123	121	123	121
6.12	<b>Commessi di vendita, cassieri di negozio, fattorini e simili . . . . .</b>	—	—	51	44	160	133	2.435	2.245	2.646	2.422
	Lavoratori in proprio e coadiuvanti . . . . .	—	—	—	—	—	—	19	13	19	13
	Lavoratori dipendenti . . . . .	—	—	51	44	160	133	2.416	2.232	2.627	2.409
6.13	<b>Commercianti ambulanti . . . . .</b>	—	—	—	—	—	—	3.290	3.215	3.290	3.215
	Lavoratori in proprio e coadiuvanti . . . . .	—	—	—	—	—	—	3.251	3.176	3.251	3.176
	Lavoratori dipendenti . . . . .	—	—	—	—	—	—	39	39	39	39
6.21	<b>Gestori di pubblico esercizio . . . . .</b>	—	—	—	—	—	—	587	375	587	375
	Lavoratori in proprio e coadiuvanti . . . . .	—	—	—	—	—	—	587	375	587	375
6.22	<b>Portieri d'albergo, camerieri, baristi di pubblici locali . . . . .</b>	—	—	2	1	123	53	973	867	1.098	921
	Lavoratori in proprio e coadiuvanti . . . . .	—	—	—	—	—	—	3	3	3	3
	Lavoratori dipendenti . . . . .	—	—	2	1	123	53	970	864	1.095	918
6.23	<b>Cuochi, sguatter e altro personale di cucina . . . . .</b>	—	—	3	2	62	33	227	218	292	253
	Lavoratori in proprio e coadiuvanti . . . . .	—	—	—	—	—	—	2	1	2	1
	Lavoratori dipendenti . . . . .	—	—	3	2	62	33	225	217	290	252
6.31	<b>Barbieri, parrucchieri, manicure . . . . .</b>	—	—	3	3	9	9	1.277	1.221	1.289	1.233
	Lavoratori in proprio e coadiuvanti . . . . .	—	—	—	—	—	—	527	508	527	508
	Lavoratori dipendenti . . . . .	—	—	3	3	9	9	750	713	762	725
6.32	<b>Infermieri non diplomati e massaggiatori . . . . .</b>	—	—	—	—	617	219	9	4	626	223
	Lavoratori in proprio e coadiuvanti . . . . .	—	—	—	—	1	1	—	—	1	1
	Lavoratori dipendenti . . . . .	—	—	—	—	616	218	9	4	625	222
6.40	<b>Spazzaturai, disinfettatori, lustrascarpe e simili . . . . .</b>	—	—	8	7	48	44	390	387	446	438
	Lavoratori in proprio e coadiuvanti . . . . .	—	—	—	—	—	—	51	51	51	51
	Lavoratori dipendenti . . . . .	—	—	8	7	48	44	339	336	395	387
6.50	<b>Domestici, cuochi ed altri mestieri inerenti alla prestazione di servizi domestici presso famiglie private . . . . .</b>	—	—	1	—	58	13	2.952	168	3.011	181
	Lavoratori dipendenti . . . . .	—	—	1	—	58	13	2.952	168	3.011	181
6.61	<b>Soldati e graduati di carriera ed assimilati . . . . .</b>	—	—	—	—	1.430	1.426	—	—	1.430	1.426
	Lavoratori dipendenti . . . . .	—	—	—	—	1.430	1.426	—	—	1.430	1.426
6.62	<b>Vigili comunali, guardie notturne, guardacaccia e simili; vigili del fuoco . . . . .</b>	9	9	12	12	430	430	74	74	525	525
	Lavoratori dipendenti . . . . .	9	9	12	12	430	430	74	74	525	525
6.63	<b>Guardiani di fabbricati; uscieri e bidelli di uffici pubblici e privati, sagrestani . . . . .</b>	17	15	197	181	1.177	865	607	585	1.998	1.646
	Lavoratori in proprio e coadiuvanti . . . . .	—	—	—	—	—	—	3	3	3	3
	Lavoratori dipendenti . . . . .	17	15	197	181	1.177	865	604	582	1.995	1.643
6.64	<b>Portieri di case di abitazione . . . . .</b>	—	—	—	—	6	3	625	210	631	213
	Lavoratori dipendenti . . . . .	—	—	—	—	6	3	625	210	631	213
6.70	<b>Arti e mestieri vari o non specificati . . . . .</b>	10	10	492	447	48	45	527	508	1.077	1.005
	Lavoratori in proprio e coadiuvanti . . . . .	—	—	—	—	—	—	35	32	35	32
	Lavoratori dipendenti . . . . .	10	10	492	447	48	45	492	471	1.042	973
	<b>TOTALE . . . . .</b>	<b>8.773</b>	<b>8.455</b>	<b>31.891</b>	<b>29.803</b>	<b>13.912</b>	<b>9.987</b>	<b>35.614</b>	<b>29.313</b>	<b>90.190</b>	<b>77.558</b>
	Imprend., liberi profess., dirigit. e impieg.	785	700	1.810	1.635	9.028	6.081	6.948	6.233	18.571	14.649
	Lavoratori in proprio e coadiuvanti . . . . .	1.499	1.458	5.725	5.308	74	64	10.440	9.125	17.738	15.955
	Lavoratori dipendenti . . . . .	6.489	6.297	24.356	22.860	4.810	3.842	18.226	13.955	53.881	46.954

TAV. 6 — Famiglie e componenti per ampiezza e circoscrizione comunale

AMPIEZZA DELLE FAMIGLIE (componenti)	CENTRO PRINCIPALE		RESTANTE TERRI- TORIO COMUNALE		COMUNE		AMPIEZZA DELLE FAMIGLIE (componenti)	CENTRO PRINCIPALE		RESTANTE TERRI- TORIO COMUNALE		COMUNE	
	Famiglie	Compo- nenti	Famiglie	Compo- nenti	Famiglie	Compo- nenti		Famiglie	Compo- nenti	Famiglie	Compo- nenti	Famiglie	Compo- nenti
1 . . . . .	6.173	6.173	95	95	6.268	6.268	11 . . . . .	227	2.497	2	22	229	2.519
2 . . . . .	12.831	25.662	185	370	13.016	26.032	12 . . . . .	104	1.248	—	—	104	1.248
3 . . . . .	13.725	41.175	212	636	13.937	41.811	13 . . . . .	41	533	—	—	41	533
4 . . . . .	14.066	56.264	215	860	14.281	57.124	14 . . . . .	14	196	—	—	14	196
5 . . . . .	10.526	52.630	140	700	10.666	53.330	15 . . . . .	6	90	—	—	6	90
6 . . . . .	6.971	41.826	83	498	7.054	42.324	16 . . . . .	4	64	—	—	4	64
7 . . . . .	4.045	28.315	62	434	4.107	28.749	17 . . . . .	2	34	—	—	2	34
8 . . . . .	2.360	18.880	26	208	2.386	19.088	18 . . . . .	1	18	—	—	1	18
9 . . . . .	1.214	10.926	9	81	1.223	11.007							
10 . . . . .	582	5.820	2	20	584	5.840	<b>TOTALE . . .</b>	<b>72.892</b>	<b>292.351</b>	<b>1.031</b>	<b>3.924</b>	<b>73.923</b>	<b>296.275</b>

TAV. 7 — Famiglie per ampiezza e numero di componenti in condizione professionale e per circoscrizione comunale

AMPIEZZA DELLE FAMIGLIE (componenti)	FAMIGLIE CON COMPONENTI IN CONDIZIONE PROFESSIONALE										TOTALE		
	0	1	2	3	4	5	6	7	8	9 e più		Famiglie	Compo- nenti in condizione profes- sionale
										famiglie	compo- nenti		
1 . . . . .	3.884	2.384	—	—	—	—	—	—	—	—	—	6.268	2.384
2 . . . . .	4.035	8.295	686	—	—	—	—	—	—	—	—	13.016	9.687
3 . . . . .	1.916	9.745	2.143	133	—	—	—	—	—	—	—	13.937	14.430
4 . . . . .	961	9.944	2.684	647	45	—	—	—	—	—	—	14.281	17.433
5 . . . . .	544	6.704	2.427	826	156	9	—	—	—	—	—	10.666	14.695
6 . . . . .	213	3.829	1.903	819	253	35	2	—	—	—	—	7.054	11.291
7 . . . . .	89	1.830	1.200	666	243	69	9	1	—	—	—	4.107	7.606
8 . . . . .	34	819	717	534	219	56	6	1	—	—	—	2.386	5.054
9 . . . . .	17	307	353	322	171	43	10	—	—	—	—	1.223	2.938
10 . . . . .	5	109	176	150	103	33	8	—	—	—	—	584	1.536
11 . . . . .	2	27	61	54	59	21	3	1	1	—	—	229	685
12 . . . . .	—	6	25	29	21	15	3	5	—	—	—	104	355
13 . . . . .	—	2	6	11	11	5	4	1	1	—	—	41	155
14 . . . . .	—	2	3	4	2	—	1	2	—	—	—	14	48
15 . . . . .	—	—	1	1	3	1	—	—	—	—	—	6	22
16 . . . . .	—	—	—	1	1	—	2	—	—	—	—	4	19
17 . . . . .	—	—	—	1	—	—	—	—	1	—	—	2	11
18 . . . . .	—	—	—	—	—	1	—	—	—	—	—	1	5
<b>TOTALE . . .</b>	<b>11.700</b>	<b>44.003</b>	<b>12.385</b>	<b>4.198</b>	<b>1.287</b>	<b>288</b>	<b>48</b>	<b>11</b>	<b>3</b>	<b>—</b>	<b>—</b>	<b>73.923</b>	<b>88.334</b>

## COMUNE

Segue Tav. 7 — Famiglie per ampiezza e numero di componenti in condizione professionale e per circoscrizione comunale

AMPIEZZA DELLE FAMIGLIE (componenti)	FAMIGLIE CON COMPONENTI IN CONDIZIONE PROFESSIONALE											TOTALE	
	0	1	2	3	4	5	6	7	8	9 e più		Famiglie	Compo- nenti in condizione profes- sionale
										famiglie	compo- nenti		
<b>CENTRO PRINCIPALE</b>													
1 . . . . .	3.828	2.345	—	—	—	—	—	—	—	—	—	6.173	2.345
2 . . . . .	3.980	8.177	674	—	—	—	—	—	—	—	—	12.831	9.525
3 . . . . .	1.902	9.597	2.101	125	—	—	—	—	—	—	—	13.725	14.174
4 . . . . .	956	9.809	2.634	626	41	—	—	—	—	—	—	14.066	17.119
5 . . . . .	536	6.630	2.392	809	152	7	—	—	—	—	—	10.526	14.474
6 . . . . .	212	3.792	1.881	804	246	34	2	—	—	—	—	6.971	11.132
7 . . . . .	89	1.815	1.176	652	237	66	9	1	—	—	—	4.045	7.462
8 . . . . .	34	813	709	529	215	56	4	—	—	—	—	2.360	4.982
9 . . . . .	17	307	352	319	166	43	10	—	—	—	—	1.214	2.907
10 . . . . .	5	109	176	150	101	33	8	—	—	—	—	582	1.528
11 . . . . .	2	27	61	53	58	21	3	1	1	—	—	227	678
12 . . . . .	—	6	25	29	21	15	3	5	—	—	—	104	355
13 . . . . .	—	2	6	11	11	5	4	1	1	—	—	41	155
14 . . . . .	—	2	3	4	2	—	1	2	—	—	—	14	48
15 . . . . .	—	—	1	1	3	1	—	—	—	—	—	6	22
16 . . . . .	—	—	—	1	1	—	2	—	—	—	—	4	19
17 . . . . .	—	—	—	1	—	—	—	—	1	—	—	2	11
18 . . . . .	—	—	—	—	—	1	—	—	—	—	—	1	5
<b>TOTALE . . .</b>	<b>11.561</b>	<b>43.431</b>	<b>12.191</b>	<b>4.114</b>	<b>1.254</b>	<b>282</b>	<b>46</b>	<b>10</b>	<b>3</b>	—	—	<b>72.892</b>	<b>86.941</b>

**RESTANTE TERRITORIO COMUNALE**

1 . . . . .	56	39	—	—	—	—	—	—	—	—	—	95	39
2 . . . . .	55	118	12	—	—	—	—	—	—	—	—	185	142
3 . . . . .	14	148	42	8	—	—	—	—	—	—	—	212	256
4 . . . . .	5	135	50	21	4	—	—	—	—	—	—	215	314
5 . . . . .	8	74	35	17	4	2	—	—	—	—	—	140	221
6 . . . . .	1	37	22	15	7	1	—	—	—	—	—	83	159
7 . . . . .	—	15	24	14	6	3	—	—	—	—	—	62	144
8 . . . . .	—	6	8	5	4	—	2	1	—	—	—	26	72
9 . . . . .	—	—	1	3	5	—	—	—	—	—	—	9	31
10 . . . . .	—	—	—	—	2	—	—	—	—	—	—	2	8
11 . . . . .	—	—	—	1	1	—	—	—	—	—	—	2	7
12 . . . . .	—	—	—	—	—	—	—	—	—	—	—	—	—
13 . . . . .	—	—	—	—	—	—	—	—	—	—	—	—	—
14 . . . . .	—	—	—	—	—	—	—	—	—	—	—	—	—
15 . . . . .	—	—	—	—	—	—	—	—	—	—	—	—	—
16 . . . . .	—	—	—	—	—	—	—	—	—	—	—	—	—
17 . . . . .	—	—	—	—	—	—	—	—	—	—	—	—	—
18 . . . . .	—	—	—	—	—	—	—	—	—	—	—	—	—
<b>TOTALE . . .</b>	<b>139</b>	<b>572</b>	<b>194</b>	<b>84</b>	<b>33</b>	<b>6</b>	<b>2</b>	<b>1</b>	—	—	—	<b>1.031</b>	<b>1.393</b>

TAV. 8 — Abitazioni occupate e non occupate, altri alloggi e relativi occupanti, per circoscrizione comunale

CIRCOSCRIZIONI COMUNALI	ABITAZIONI OCCUPATE						ABITAZIONI NON OCCUPATE			ALTRI ALLOGGI	
	N	Stanze		Occupanti	Numero medio		N	Stanze	Numero medio di stanze per abitazione	N	Occupanti
		totale	ad uso abitazione		di stanze per abitazione	di persone per stanza					
<b>Frazione A - Catania</b> . . . . .	<b>63.724</b>	<b>166.593</b>	<b>163.275</b>	<b>290.249</b>	<b>2,6</b>	<b>1,8</b>	<b>2.025</b>	<b>6.470</b>	<b>3,2</b>	<b>1.450</b>	<b>4.660</b>
Centro Urbano (Quartieri) . . . . .	62.871	164.598	161.319	287.694	2,6	1,8	1.633	5.249	3,2	1.425	4.582
<i>Sant' Angelo Custode</i> . . . . .	4.472	9.217	9.143	22.979	2,1	2,5	68	174	2,6	84	307
<i>Cattedrale</i> . . . . .	1.379	6.504	6.286	8.221	3,5	1,3	47	166	3,5	119	221
<i>Collegiata</i> . . . . .	628	2.637	2.533	2.666	4,2	1,1	18	91	5,1	17	42
<i>Cristo Re</i> . . . . .	1.972	7.696	7.474	8.587	3,9	1,1	80	400	5,0	40	145
<i>Crocifisso Buona Morte</i> . . . . .	3.800	10.252	10.080	18.069	2,7	1,8	80	256	3,2	88	232
<i>Crocifisso dei Miracoli</i> . . . . .	1.776	6.235	6.064	7.460	3,5	1,2	50	180	3,6	22	54
<i>Immacolata Concezione</i> . . . . .	2.170	5.039	4.961	9.463	2,3	1,9	55	146	2,7	52	192
<i>Sant' Agata al Borgo</i> . . . . .	1.956	5.693	5.574	8.400	2,9	1,5	51	191	3,7	18	52
<i>Santa Lucia</i> . . . . .	2.062	4.006	3.970	9.981	1,9	2,5	27	55	2,0	16	54
<i>Santa Maria del Carmelo (Barriera)</i> . . . . .	989	2.118	2.085	4.535	2,1	2,2	42	127	3,0	9	52
<i>Santa Maria del Carmelo (Canalicchio)</i> . . . . .	820	1.863	1.856	3.857	2,3	2,1	54	141	2,6	4	18
<i>Santa Maria del Carmelo (Carruba)</i> . . . . .	74	189	189	304	2,6	1,6	6	21	4,2	—	—
<i>Santa Maria della Consolazione</i> . . . . .	1.642	4.168	4.132	7.254	2,5	1,8	71	260	3,7	28	81
<i>Santa Maria dell' Aiuto</i> . . . . .	1.744	4.832	4.726	7.909	2,8	1,7	38	119	3,1	44	147
<i>Santa Maria della Guardia</i> . . . . .	982	2.585	2.557	4.508	2,6	1,8	22	66	3,0	16	35
<i>Santa Maria della Mercede</i> . . . . .	2.518	9.501	9.060	10.487	3,8	1,2	108	444	4,1	48	116
<i>Santa Maria della Salute</i> . . . . .	2.849	7.048	6.988	12.950	2,5	1,9	67	208	3,1	54	188
<i>Santa Maria delle Grazie (C'itali)</i> . . . . .	3.362	7.852	7.774	15.608	2,3	2,0	101	240	2,4	188	676
<i>Santa Maria delle Salette</i> . . . . .	2.026	4.033	3.993	10.140	2,0	2,5	22	53	2,4	25	93
<i>Santa Maria di Gesù</i> . . . . .	1.057	4.184	4.093	4.791	4,0	1,2	46	205	4,5	20	71
<i>Santa Maria in Monserrato</i> . . . . .	1.781	6.018	5.875	7.490	3,4	1,3	73	297	4,1	16	38
<i>Santa Maria in Ognina</i> . . . . .	1.013	2.632	2.566	4.662	2,6	1,8	47	178	3,8	12	38
<i>San Berillo</i> . . . . .	3.296	9.209	9.023	14.240	2,8	1,6	71	240	3,4	79	214
<i>San Biagio</i> . . . . .	1.908	7.234	6.892	7.776	3,8	1,1	47	186	4,0	169	594
<i>San Cosimo</i> . . . . .	2.136	4.735	4.673	9.618	2,2	2,1	30	58	1,9	9	21
<i>San Cristoforo</i> . . . . .	3.045	5.394	5.339	15.158	1,8	2,8	55	90	1,6	34	120
<i>San Francesco dei Paoli</i> . . . . .	640	1.634	1.614	3.224	2,6	2,0	17	62	3,6	19	37
<i>San Gaetano</i> . . . . .	1.061	3.295	3.180	4.999	3,1	1,6	23	101	4,4	18	55
<i>San Giuseppe in Ognina</i> . . . . .	948	2.191	2.174	4.628	2,3	2,1	15	34	2,3	10	39
<i>Sacra Famiglia</i> . . . . .	1.266	2.515	2.491	5.963	2,0	2,4	51	111	2,2	43	169
<i>Sacro Cuore al Fortino</i> . . . . .	2.795	5.356	5.300	12.301	1,9	2,3	67	155	2,3	74	317
<i>Sacro Cuore alla Barriera</i> . . . . .	351	1.020	1.012	1.545	2,9	1,5	7	35	5,0	9	17
<i>Sacro Cuore ai Cappuccini</i> . . . . .	2.840	5.957	5.908	13.315	2,1	2,3	45	91	2,0	16	56
<i>Santa Maria del Rosario</i> . . . . .	751	1.253	1.246	3.431	1,7	2,8	27	55	2,0	14	59
<i>Divino Amore</i> . . . . .	262	503	488	1.175	1,9	2,4	6	13	2,2	11	32
Restante territorio . . . . .	853	1.995	1.956	2.555	2,3	1,3	392	1.221	3,1	25	78
<b>Frazione B - San Giovanni Galermo</b> . . . . .	<b>468</b>	<b>1.060</b>	<b>1.035</b>	<b>1.291</b>	<b>2,3</b>	<b>1,2</b>	<b>63</b>	<b>150</b>	<b>2,4</b>	<b>—</b>	<b>—</b>
<b>COMUNE</b> . . . . .	<b>64.192</b>	<b>167.653</b>	<b>164.310</b>	<b>291.540</b>	<b>2,6</b>	<b>1,8</b>	<b>2.088</b>	<b>6.620</b>	<b>3,2</b>	<b>1.450</b>	<b>4.660</b>

TAV. 9 — Unità locali e addetti, per circoscrizione comunale e rami di attività economica

CIRCOSCRIZIONI COMUNALI	INDUSTRIE ESTRATTIVE		INDUSTRIE MANIFAT- TURIERE		COSTRUZIONI E IMPIANTI		ELETTRICITÀ GAS E ACQUA		COMMERCIO		TRASPORTI E COMUNI- CAZIONI		CREDITO E ASSICU- RAZIONE		SERVIZI VARI		TOTALE	
	N	Ad- detti	N	Ad- detti	N	Ad- detti	N	Ad- detti	N	Ad- detti	N	Ad- detti	N	Ad- detti	N	Ad- detti	N	Ad- detti
<b>Centro Urbano . . . . .</b>	<b>13</b>	<b>45</b>	<b>3.499</b>	<b>11.803</b>	<b>179</b>	<b>3.154</b>	<b>13</b>	<b>588</b>	<b>4.690</b>	<b>11.924</b>	<b>349</b>	<b>4.878</b>	<b>84</b>	<b>1.193</b>	<b>570</b>	<b>1.987</b>	<b>9.397</b>	<b>35.572</b>
<i>San'Angelo Custode . . . . .</i>	—	—	239	977	9	123	2	152	219	480	25	30	2	8	25	50	521	1.825
<i>Cattedrale . . . . .</i>	—	—	189	629	7	210	1	96	616	1.769	9	106	14	159	34	108	870	3.077
<i>Collegiata . . . . .</i>	—	—	99	210	4	167	3	88	278	1.019	7	86	13	355	29	91	433	2.016
<i>Cristo Re . . . . .</i>	—	—	80	252	12	306	2	94	84	230	7	18	1	1	9	22	195	923
<i>Crocifisso Buona Morte . . . . .</i>	—	—	309	1.602	9	103	—	—	346	1.277	23	1.377	5	28	29	30	721	4.467
<i>Crocifisso dei Miracoli . . . . .</i>	—	—	122	294	2	4	1	1	142	347	9	406	3	26	27	85	306	1.163
<i>Immacolata Concezione . . . . .</i>	—	—	114	198	3	7	—	—	111	205	7	10	1	6	17	24	253	450
<i>San'Agata al Borgo . . . . .</i>	—	—	112	307	4	70	—	—	113	251	9	215	1	6	19	42	258	891
<i>Santa Lucia . . . . .</i>	—	—	30	134	3	24	—	—	57	96	1	8	1	4	7	8	99	274
<i>Santa Maria del Carmelo (Barrera) . . . . .</i>	2	3	26	62	2	12	—	—	40	65	7	7	1	5	8	11	86	165
<i>Santa Maria del Carmelo (Canalicchio) . . . . .</i>	—	—	22	63	2	47	—	—	20	31	2	2	—	—	1	1	47	144
<i>Santa Maria del Carmelo (Carruba) . . . . .</i>	—	—	1	7	—	—	—	—	9	22	1	4	—	—	1	1	12	34
<i>Santa Maria della Consola- zione . . . . .</i>	—	—	46	182	4	31	—	—	32	40	7	11	1	1	3	6	93	271
<i>Santa Maria dell' Aiuto . . . . .</i>	—	—	156	361	5	40	—	—	161	311	7	14	2	7	28	434	359	1.167
<i>Santa Maria della Guardia . . . . .</i>	1	17	21	114	2	11	—	—	68	116	4	439	1	5	13	38	110	740
<i>Santa Maria della Mercede . . . . .</i>	1	2	235	590	11	222	2	145	360	941	12	59	12	85	72	350	705	2.394
<i>Santa Maria della Salute . . . . .</i>	1	10	87	263	8	101	—	—	100	193	9	14	—	—	8	20	213	601
<i>Santa Maria delle Grazie (Cifali) . . . . .</i>	1	2	79	158	20	214	—	—	128	211	7	8	1	4	19	38	255	635
<i>Santa Maria delle Salette . . . . .</i>	—	—	149	516	3	21	—	—	67	144	31	39	1	5	9	13	260	738
<i>Santa Maria di Gesù . . . . .</i>	—	—	20	105	9	298	—	—	25	40	1	1	1	6	3	6	59	456
<i>Santa Maria in Monserrato . . . . .</i>	—	—	80	243	12	479	—	—	65	117	3	5	1	3	6	9	167	856
<i>Santa Maria in Ognina . . . . .</i>	3	5	34	165	—	—	—	—	59	110	3	3	—	—	10	17	109	300
<i>San Berillo . . . . .</i>	—	—	321	727	12	100	—	—	304	592	24	68	6	62	35	91	702	1.640
<i>San Biagio . . . . .</i>	—	—	177	394	11	293	1	3	461	1.459	11	1.424	10	134	50	226	721	3.933
<i>San Costimo . . . . .</i>	—	—	134	813	2	4	—	—	124	242	6	13	1	3	22	45	289	1.120
<i>San Cristoforo . . . . .</i>	—	—	121	581	2	4	—	—	115	266	13	16	—	—	19	48	270	915
<i>San Francesco dei Paoli . . . . .</i>	—	—	22	117	—	—	—	—	64	212	23	137	3	275	7	13	119	754
<i>San Gaetano . . . . .</i>	—	—	86	293	4	98	—	—	162	433	27	271	1	1	17	42	297	1.138
<i>San Giuseppe in Ognina . . . . .</i>	2	4	19	149	2	7	—	—	38	73	4	4	—	—	1	1	66	238
<i>Sacra Famiglia . . . . .</i>	1	1	20	124	2	29	—	—	33	68	4	4	—	—	5	7	65	233
<i>Sacro Cuore al Fortino . . . . .</i>	—	—	174	484	5	17	—	—	94	164	21	49	—	—	14	19	308	733
<i>Sacro Cuore alla Barriera . . . . .</i>	—	—	12	58	1	3	—	—	13	22	2	2	—	—	1	2	29	87
<i>Sacro Cuore ai Cappuccini . . . . .</i>	1	1	79	299	5	14	—	—	111	207	13	13	1	4	12	25	222	563
<i>Santa Maria del Rosario . . . . .</i>	—	—	56	186	—	—	—	—	40	66	8	8	—	—	4	8	108	268
<i>Divino Amore . . . . .</i>	—	—	28	146	2	90	1	9	31	105	2	7	—	—	6	6	70	363
<b>San Giovanni Galermo . . . . .</b>	<b>—</b>	<b>—</b>	<b>17</b>	<b>28</b>	<b>—</b>	<b>—</b>	<b>—</b>	<b>—</b>	<b>12</b>	<b>19</b>	<b>1</b>	<b>1</b>	<b>—</b>	<b>—</b>	<b>2</b>	<b>2</b>	<b>32</b>	<b>50</b>
<b>COMUNE . . . . .</b>	<b>13</b>	<b>45</b>	<b>3.516</b>	<b>11.831</b>	<b>179</b>	<b>3.154</b>	<b>13</b>	<b>588</b>	<b>4.702</b>	<b>11.943</b>	<b>350</b>	<b>4.879</b>	<b>84</b>	<b>1.193</b>	<b>572</b>	<b>1.989</b>	<b>9.429</b>	<b>35.622</b>



Comune di MESSINA

TAV. 1 — Superficie territoriale, popolazione residente per sesso, densità, per circoscrizione comunale

CIRCOSCRIZIONI COMUNALI	SUPERFICIE TERRITORIALE ha	POPOLAZIONE RESIDENTE			DENSITÀ ab./ha
		M	F	MF	
Centro Urbano . . . . .	1.760,20	80.622	87.875	*168.497	95,7
Altri Centri . . . . .	785,57	19.447	20.818	40.265	51,3
Acquarone . . . . .	8,50	135	147	282	33,2
Spartà . . . . .	11,50	189	199	388	33,7
Briga . . . . .	8,80	173	157	330	37,5
Briga Marina - San Paolo . . . . .	15,50	483	551	1.034	66,7
Pezzolo . . . . .	12,25	519	461	980	80,0
Castanea delle Furie . . . . .	59,00	940	998	1.938	32,8
Massa San Giorgio . . . . .	16,00	212	251	463	28,9
Galati Inferiore . . . . .	6,80	335	355	690	101,5
Galati Marina . . . . .	16,50	441	497	938	56,8
Galati Superiore . . . . .	6,40	161	148	309	48,3
Curcuraci . . . . .	9,17	121	130	251	27,4
Faro Superiore . . . . .	46,40	623	699	1.322	28,5
Ganzirri - Sant'Agata . . . . .	80,85	1.868	1.916	3.784	46,8
Torre Faro . . . . .	59,60	1.136	1.258	2.394	40,2
Gesso . . . . .	31,00	674	690	1.364	44,0
Altolia . . . . .	9,25	464	539	1.003	108,4
Giampileri Marina . . . . .	14,80	313	356	674	45,5
Giampileri Superiore . . . . .	10,80	988	1.126	2.114	195,7
Molino . . . . .	7,10	203	213	416	58,6
Scaletta Marina . . . . .	4,00	82	94	176	44,0
Massa San Giovanni . . . . .	10,95	119	129	248	22,6
Massa San Nicolò . . . . .	9,80	49	51	100	10,8
Massa Santa Lucia . . . . .	9,25	261	299	560	60,5
Catarratte . . . . .	7,40	156	193	349	47,2
Cumia Inferiore . . . . .	14,85	241	236	477	32,1
Cumia Superiore . . . . .	14,70	306	383	779	53,0
San Filippo Inferiore . . . . .	16,25	346	363	709	43,6
San Filippo Superiore . . . . .	14,20	486	539	1.025	72,2
San Michele . . . . .	15,90	259	272	531	33,4
Santa Lucia . . . . .	15,60	507	531	1.038	66,5
Mili Marina . . . . .	20,15	405	446	851	42,2
Mili San Marco . . . . .	10,20	607	698	1.305	127,9
Mili San Pietro . . . . .	8,40	516	510	1.026	122,1
Tipoldo . . . . .	7,00	134	150	284	40,6
Ponte Santo Stefano . . . . .	29,00	222	247	469	16,2
Santa Margherita . . . . .	9,25	498	551	1.049	113,4
Santo Stefano di Briga . . . . .	11,95	826	831	1.657	138,7
Santo Stefano Mezzano . . . . .	10,70	688	764	1.452	135,7
Salice . . . . .	29,50	484	498	982	33,3
Sindaro Marina . . . . .	26,55	92	129	221	8,3
Larderia Inferiore . . . . .	9,20	332	368	700	76,1
Larderia Superiore . . . . .	8,40	402	396	798	95,0
Tremestieri . . . . .	24,00	897	988	1.885	78,5
Zafferia . . . . .	18,65	459	461	920	49,3
Nuclei e case sparse . . . . .	18.627,23	5.940	6.064	12.004	—
<b>COMUNE . . . . .</b>	<b>21.173,00</b>	<b>106.009</b>	<b>114.757</b>	<b>220.766</b>	<b>10,4</b>

TAV. 2 — Altitudine e popolazione residente del comune, delle frazioni geografiche e delle località abitate

FRAZIONI Centri Nuclei	Alti- tudine m	Popo- lazione residente	FRAZIONI Centri Nuclei	Alti- tudine m	Popo- lazione residente	FRAZIONI Centri Nuclei	Alti- tudine m	Popo- lazione residente
<b>ACQUARONE - SPARTÀ</b> . . . . .	<u>172</u> 0	<b>1.734</b>	<b>GESSO</b> . . . . .	<u>841</u> 0	<b>2.323</b>	Via Nuova . . . . .	266	91
Acquarone . . . . .	6	282	Gesso . . . . .	265	1.364	Villa Romeo . . . . .	185	78
Spartà . . . . .	90	388	Contrada Calcarelle . . . . .	306	33	Case sparse . . . . .	—	3.408
Contrada Calamona . . . . .	130	131	Contrada Nunziata . . . . .	165	21	<b>MILI</b> . . . . .	<u>1060</u> 0	<b>3.842</b>
Contrada San Filippo . . . . .	119	42	Contrada Orto . . . . .	7	155	Mili Marina . . . . .	8	851
Mezzacampa . . . . .	94	144	Locanda Colonna . . . . .	301	86	Mili San Marco . . . . .	75	1.305
Piano Torre . . . . .	87	214	Stazione di Gesso . . . . .	89	31	Mili San Pietro . . . . .	199	1.026
San Saba . . . . .	20	158	Stazione di Orto . . . . .	16	80	Tipoldo . . . . .	399	284
Case sparse . . . . .	—	375	Case sparse . . . . .	—	553	Annunziatella . . . . .	13	53
<b>BRIGA</b> . . . . .	<u>1061</u> 0	<b>2.684</b>	<b>GIAMPILIERI</b> . . . . .	<u>1098</u> 0	<b>4.412</b>	Case sparse . . . . .	—	323
Briga . . . . .	87	330	Altolia . . . . .	282	1.003	<b>SALICE</b> . . . . .	<u>509</u> 49	<b>1.108</b>
Briga Marina-San Paolo . . . . .	10	1.034	Giampileri Marina . . . . .	5	674	Salice . . . . .	236	982
Pezzolo . . . . .	350	980	Giampileri Superiore . . . . .	105	2.114	Case sparse . . . . .	—	126
Ponte Schiavo . . . . .	14	234	Molino . . . . .	222	416	<b>SANTO STEFANO DI BRIGA</b> . . . . .	<u>1080</u> 0	<b>5.101</b>
Scuola d'Agricoltura . . . . .	158	34	Scaletta Marina (a) . . . . .	12	176	Ponte Santo Stefano . . . . .	6	469
Case sparse . . . . .	—	72	Case sparse . . . . .	—	29	Santa Margherita . . . . .	38	1.049
<b>CASTANEA</b> . . . . .	<u>609</u> 10	<b>2.554</b>	<b>MASSE</b> . . . . .	<u>578</u> 83	<b>989</b>	Santo Stefano di Briga . . . . .	138	1.657
Castanea delle Furie . . . . .	382	1.938	Massa San Giovanni . . . . .	320	248	Santo Stefano Mezzano . . . . .	82	1.452
Massa San Giorgio . . . . .	258	463	Massa San Nicolò . . . . .	191	100	Gena - Velardi . . . . .	13	154
Contrada Calamarà . . . . .	443	84	Massa Santa Lucia . . . . .	256	560	Ortara . . . . .	62	34
Villa Trombetta . . . . .	234	19	Motterosse (b) . . . . .	490	11	Case sparse . . . . .	—	286
Case sparse . . . . .	—	50	Case sparse . . . . .	—	70	<b>SINDARO</b> . . . . .	<u>350</u> 0	<b>815</b>
<b>GALATI</b> . . . . .	<u>860</u> 0	<b>2.059</b>	<b>MESSINA</b> . . . . .	<u>1128</u> 0	<b>178.204</b>	Sindaro Marina . . . . .	5	221
Galati Inferiore . . . . .	127	690	Catarratte . . . . .	158	349	Marmorà . . . . .	18	18
Galati Marina . . . . .	14	938	Cumia Inferiore . . . . .	264	477	Policara . . . . .	135	101
Galati Superiore . . . . .	250	309	Cumia Superiore . . . . .	380	779	Polveriera . . . . .	115	45
Cavaliere . . . . .	40	47	Messina * . . . . .	3	168.497	Villa Trombetta . . . . .	5	200
Case sparse . . . . .	—	75	San Filippo Inferiore . . . . .	198	709	Case sparse . . . . .	—	230
<b>GANZIRRI</b> . . . . .	<u>436</u> 0	<b>10.042</b>	San Filippo Superiore . . . . .	235	1.025	<b>TREMESTIERI</b> . . . . .	<u>1128</u> 0	<b>4.899</b>
Curcuraci . . . . .	306	251	San Michele . . . . .	190	531	Larderìa Inferiore . . . . .	165	700
Faro Superiore . . . . .	188	1.322	Santa Lucia . . . . .	77	1.038	Larderìa Superiore . . . . .	232	798
Ganzirri-Sant'Agata . . . . .	5	3.784	Badia Brasiliani . . . . .	190	39	Tremestieri . . . . .	22	1.885
Torre Faro . . . . .	3	2.394	Badiazza . . . . .	290	231	Zafferìa . . . . .	161	920
Agliastrella . . . . .	15	33	Claramita . . . . .	189	21	Ca' Pennesi . . . . .	60	85
Case Sperone . . . . .	97	195	Contrada Convito . . . . .	170	37	Case sparse . . . . .	—	511
Colonie Marine . . . . .	2	110	Contrada Mandrazza . . . . .	188	22	<b>COMUNE</b> . . . . .	<u>1128</u> 0	<b>220.766</b>
Contrada Marotta . . . . .	240	97	Contrada Nunziata . . . . .	224	113			
Due Torri . . . . .	5	202	Contrada Rocchi . . . . .	125	59			
Granatari . . . . .	3	107	Contrada Savirga . . . . .	213	93			
Miracoli . . . . .	117	30	Contrada Trapani . . . . .	215	57			
Mortelle . . . . .	3	32	Lo Scoppo . . . . .	84	459			
Villa Pomara . . . . .	6	40	Mandria . . . . .	196	24			
Villa Rosa . . . . .	13	59	Rizzotti . . . . .	158	67			
Case sparse . . . . .	—	1.386						

(a) Centro diviso con il comune di Scaletta Zanglea. — (b) Nucleo speciale: casa di cura.

TAV. 3 — Popolazione residente per sesso, età e stato civile

ETÀ (anni)	MASCHI					FEMMINE					TOTALE		
	Celibi	Coniugati	Vedovi	Separati legalmente	Divorziati	Totale	Nubili	Coniugate	Vedove	Separate legalmente		Divorziate	Totale
1 . . . . .	2.372	—	—	—	—	2.372	2.200	—	—	—	—	2.200	4.572
2 . . . . .	2.208	—	—	—	—	2.208	2.115	—	—	—	—	2.115	4.323
3 . . . . .	2.346	—	—	—	—	2.346	2.259	—	—	—	—	2.259	4.605
4 . . . . .	2.562	—	—	—	—	2.562	2.305	—	—	—	—	2.305	4.867
5 . . . . .	2.392	—	—	—	—	2.392	2.231	—	—	—	—	2.231	4.623
<b>fino a 5</b> . . . . .	<b>11.880</b>	—	—	—	—	<b>11.880</b>	<b>11.110</b>	—	—	—	—	<b>11.110</b>	<b>22.990</b>
6 . . . . .	2.362	—	—	—	—	2.362	2.283	—	—	—	—	2.283	4.645
7 . . . . .	2.031	—	—	—	—	2.031	1.967	—	—	—	—	1.967	3.998
8 . . . . .	1.820	—	—	—	—	1.820	1.777	—	—	—	—	1.777	3.597
9 . . . . .	1.993	—	—	—	—	1.993	1.894	—	—	—	—	1.894	3.887
10 . . . . .	2.075	—	—	—	—	2.075	2.025	—	—	—	—	2.025	4.100
<b>5-10</b> . . . . .	<b>10.281</b>	—	—	—	—	<b>10.281</b>	<b>9.946</b>	—	—	—	—	<b>9.946</b>	<b>20.227</b>
11 . . . . .	1.903	—	—	—	—	1.903	1.825	—	—	—	—	1.825	3.728
12 . . . . .	2.109	—	—	—	—	2.109	2.045	—	—	—	—	2.045	4.154
13 . . . . .	1.951	—	—	—	—	1.951	1.775	—	—	—	—	1.775	3.726
14 . . . . .	1.927	—	—	—	—	1.927	1.914	—	—	—	—	1.914	3.841
15 . . . . .	1.879	—	—	—	—	1.879	1.866	5	—	1	—	1.872	3.751
<b>10-15</b> . . . . .	<b>9.769</b>	—	—	—	—	<b>9.769</b>	<b>9.425</b>	<b>5</b>	—	<b>1</b>	—	<b>9.431</b>	<b>19.200</b>

Seque TAV. 3 — Popolazione residente per sesso, età e stato civile

ETÀ (anni)	MASCHI						FEMMINE						TOTALE
	Celibati	Coniugati	Vedovi	Separati legalmente	Divorziati	Totale	Nubili	Coniugate	Vedove	Separate legalmente	Divorziate	Totale	
16	1.803	1	—	—	—	1.804	1.825	15	1	—	—	1.841	3.645
17	1.763	6	—	—	—	1.769	1.770	31	1	—	—	1.802	3.571
18	1.849	8	—	—	—	1.857	1.704	78	1	1	—	1.784	3.641
19	2.014	10	—	—	—	2.024	1.810	136	4	—	—	1.950	3.974
20	1.781	34	2	—	—	1.817	1.571	212	1	—	—	1.784	3.601
15-20	9.210	59	2	—	—	9.271	8.680	472	8	1	—	9.161	18.432
21	1.872	75	—	—	—	1.947	1.529	323	1	—	—	1.858	3.805
22	1.876	129	1	—	—	2.006	1.545	471	2	—	—	2.018	4.024
23	1.600	168	—	—	—	1.768	1.305	576	5	4	—	1.890	3.658
24	1.519	324	1	—	—	1.844	1.236	683	5	—	—	1.924	3.768
25	1.390	366	3	—	—	1.759	987	774	7	7	—	1.778	3.537
20-25	8.257	1.062	5	—	—	9.324	6.602	2.832	23	11	—	9.468	18.792
26	1.222	511	1	2	—	1.736	961	973	16	6	—	1.956	3.692
27	1.047	646	2	3	—	1.698	874	1.072	26	4	—	1.976	3.674
28	984	803	3	1	—	1.791	822	1.210	24	8	—	2.064	3.855
29	804	817	7	6	—	1.634	633	1.178	26	9	—	1.846	3.480
30	743	936	5	3	—	1.687	676	1.297	26	5	—	2.004	3.691
25-30	4.800	3.713	18	15	—	8.546	3.966	5.730	118	32	—	9.846	18.392
31	583	1.053	2	6	—	1.644	536	1.287	38	9	—	1.870	3.514
32	495	1.153	8	9	—	1.665	545	1.447	42	15	—	2.049	3.714
33	308	755	6	2	—	1.071	329	827	33	11	—	1.200	2.271
34	248	732	8	6	—	994	272	851	37	8	—	1.168	2.162
35	254	925	3	4	—	1.186	306	977	53	4	—	1.340	2.526
30-35	1.888	4.618	27	27	—	6.560	1.988	5.389	203	47	—	7.627	14.187
36	294	1.044	5	8	—	1.351	369	1.138	57	13	—	1.577	2.928
37	265	1.313	13	15	1	1.607	416	1.342	59	7	—	1.824	3.431
38	232	1.319	8	9	—	1.568	403	1.296	65	16	—	1.780	3.348
39	222	1.404	8	5	—	1.639	406	1.435	88	12	—	1.941	3.580
40	218	1.392	11	15	—	1.636	391	1.341	85	13	—	1.830	3.466
35-40	1.231	6.472	45	52	1	7.801	1.965	6.552	354	61	—	8.952	16.753
41	179	1.351	10	7	—	1.547	370	1.270	83	7	1	1.731	3.278
42	174	1.435	20	7	1	1.637	364	1.327	111	8	—	1.810	3.447
43	121	1.190	16	9	—	1.336	278	1.103	107	10	—	1.498	2.834
44	119	1.178	14	9	—	1.320	268	1.102	102	11	—	1.483	2.803
45	104	1.014	18	7	2	1.145	249	969	101	8	—	1.327	2.472
40-45	697	6.168	78	39	3	6.985	1.529	5.771	504	44	1	7.849	14.834
46	100	1.026	16	7	—	1.149	281	951	115	6	—	1.353	2.502
47	83	1.107	13	9	1	1.213	214	952	118	3	—	1.287	2.500
48	86	926	18	1	—	1.031	234	852	153	5	—	1.244	2.275
49	68	944	25	7	—	1.044	194	911	128	6	—	1.239	2.283
50	70	883	23	7	—	983	184	808	132	9	—	1.133	2.116
45-50	407	4.886	95	31	1	5.420	1.107	4.474	646	29	—	6.256	11.676
51	65	935	22	8	—	1.030	166	820	162	10	—	1.158	2.188
52	63	877	19	3	—	962	208	881	197	9	—	1.295	2.257
53	61	930	25	5	—	1.021	184	828	172	9	—	1.193	2.214
54	59	871	24	7	—	961	186	804	187	10	—	1.187	2.148
55	50	885	31	10	—	976	165	755	200	8	—	1.128	2.104
50-55	298	4.498	121	33	—	4.950	909	4.088	918	46	—	5.961	10.911
56	40	826	48	8	—	922	175	834	282	6	—	1.297	2.219
57	54	790	32	5	—	881	136	822	239	7	—	1.204	2.085
58	51	729	28	6	—	814	114	643	230	5	—	992	1.806
59	33	723	43	10	—	809	100	599	250	4	1	954	1.763
60	35	695	42	14	—	786	108	609	287	6	—	1.010	1.796
55-60	213	3.763	193	43	—	4.212	633	3.507	1.288	28	1	5.457	9.669
61	46	746	56	5	—	853	112	584	289	2	—	987	1.840
62	32	628	38	9	—	707	103	565	310	3	—	981	1.688
63	33	658	49	6	—	746	87	525	337	4	—	953	1.699
64	33	608	59	6	—	706	94	495	337	3	—	929	1.635
65	30	634	66	5	—	735	83	471	334	6	—	894	1.629
60-65	174	3.274	268	31	—	3.747	479	2.640	1.607	18	—	4.744	8.491
66	31	507	68	5	—	611	73	378	315	5	—	771	1.382
67	29	466	53	2	—	550	66	350	331	3	—	750	1.300
68	32	473	69	2	—	576	71	321	323	3	—	718	1.294
69	23	420	74	1	—	518	57	269	283	—	—	609	1.127
70	24	385	63	—	—	472	48	252	280	1	—	581	1.053
65-70	139	2.251	327	10	—	2.727	315	1.570	1.532	12	—	3.429	6.156
71	22	361	74	4	—	461	43	226	285	1	—	555	1.016
72	28	325	85	3	—	441	50	200	312	3	—	565	1.006
73	20	292	78	4	—	394	34	180	266	1	—	451	875
74	13	268	91	2	—	374	39	138	254	—	—	431	805
75	12	264	88	2	—	366	41	112	269	—	—	422	788
70-75	95	1.510	416	15	—	2.036	207	856	1.386	5	—	2.454	4.490
76	16	270	88	1	—	375	36	113	250	—	—	408	783
77	13	235	85	1	—	334	35	111	236	—	—	382	716
78	11	164	59	—	—	234	30	95	219	2	—	346	580
79	15	181	83	—	—	279	20	69	232	—	—	321	600
80	14	115	79	—	—	208	27	48	192	—	—	267	475
75-80	69	965	394	2	—	1.430	148	436	1.138	2	—	1.724	3.154
80-85	44	381	308	1	—	734	87	147	672	1	—	907	1.641
85-90	10	114	152	—	—	276	25	34	294	—	—	353	629
90-95	1	15	29	—	—	45	4	4	59	—	—	67	112
95-100	—	2	12	—	—	14	3	2	10	—	—	15	29
oltre 100	—	—	1	—	—	1	—	—	—	—	—	—	1
<b>TOTALE</b>	<b>59.463</b>	<b>43.751</b>	<b>2.491</b>	<b>299</b>	<b>5</b>	<b>106.009</b>	<b>59.148</b>	<b>44.509</b>	<b>10.760</b>	<b>338</b>	<b>2</b>	<b>114.757</b>	<b>220.766</b>

TAV. 4 — Popolazione residente per sesso, classe di età e circoscrizione comunale

CIRCOSCRIZIONI COMUNALI	E T À (anni compiuti)												TOTALE
	fino a 6	6-10	10-14	14-18	18-21	21-25	25-35	35-45	45-55	55-60	60-65	oltre 65	
<b>M A S C H I</b>													
Centro Urbano . . . . .	11.178	6.146	6.078	5.610	4.388	5.586	11.788	11.301	7.786	3.105	2.753	4.953	80.622
Altri Centri . . . . .	2.309	1.344	1.383	1.276	1.050	1.388	2.633	2.726	1.954	861	770	1.753	19.447
Acquarone . . . . .	18	9	10	7	5	7	21	13	14	6	5	20	135
Spartà . . . . .	21	12	11	5	9	8	35	21	23	9	12	19	189
Briga . . . . .	18	10	19	8	15	13	31	22	11	4	8	14	173
Briga Marina - San Paolo . . . . .	56	36	39	32	21	37	68	68	52	17	16	41	483
Pezzolo . . . . .	61	34	27	42	29	43	77	62	59	18	12	55	519
Castanea delle Furie . . . . .	83	55	63	65	66	73	139	135	101	39	40	81	940
Massa San Giorgio . . . . .	18	19	10	9	8	16	29	32	24	13	11	23	212
Galati Inferiore . . . . .	38	24	32	25	15	26	41	45	29	17	16	27	335
Galati Marina . . . . .	56	45	37	24	22	29	56	77	35	17	18	25	441
Galati Superiore . . . . .	17	10	15	12	11	16	22	21	14	5	7	11	161
Curcuraci . . . . .	19	7	12	8	7	10	17	14	8	4	3	12	121
Faro Superiore . . . . .	84	47	43	39	26	38	78	100	57	26	23	57	623
Ganzirri - Sant'Agata . . . . .	241	157	95	116	91	128	259	260	174	87	74	136	1.868
Torre Faro . . . . .	148	87	59	64	62	67	160	158	91	57	50	133	1.136
Gesso . . . . .	77	42	37	47	46	55	98	78	62	35	33	64	674
Altolia . . . . .	58	24	29	29	35	37	48	65	63	27	17	32	464
Giampileri Marina . . . . .	32	17	18	21	19	34	46	43	39	17	15	17	318
Giampileri Superiore . . . . .	121	65	65	57	53	68	133	149	104	45	33	95	988
Molino . . . . .	15	10	23	18	12	12	28	28	20	12	7	18	203
Scaletta Marina . . . . .	11	3	5	3	3	7	11	12	4	8	5	10	82
Massa San Giovanni . . . . .	15	8	8	5	4	5	19	22	10	1	5	17	119
Massa San Nicolò . . . . .	7	4	5	5	3	1	3	8	6	—	1	6	49
Massa Santa Lucia . . . . .	25	16	16	22	9	16	28	55	29	12	13	20	261
Catarratte . . . . .	21	7	12	11	8	6	31	19	14	6	7	14	156
Cumia Inferiore . . . . .	28	15	24	23	15	21	29	32	24	8	5	17	241
Cumia Superiore . . . . .	46	34	41	35	25	29	51	49	34	18	13	21	396
San Filippo Inferiore . . . . .	46	17	27	26	16	26	64	42	30	11	13	23	346
San Filippo Superiore . . . . .	70	33	27	38	29	41	62	75	43	17	16	35	486
San Michele . . . . .	41	21	20	18	15	18	29	37	24	11	8	17	259
Santa Lucia . . . . .	51	46	44	39	32	33	55	57	64	23	18	45	507
Mili Marina . . . . .	52	28	23	28	12	23	41	66	56	14	17	40	405
Mili San Marco . . . . .	63	48	55	34	31	33	76	84	58	30	27	68	607
Mili San Pietro . . . . .	67	19	45	33	27	58	66	64	52	26	24	35	516
Tipoldo . . . . .	12	7	10	7	8	11	19	14	17	10	8	11	134
Ponte Santo Stefano . . . . .	32	16	14	9	7	17	22	39	29	9	7	21	222
Santa Margherita . . . . .	64	33	29	36	30	30	74	70	48	23	17	44	498
Santo Stefano di Briga . . . . .	101	53	73	62	51	64	109	102	84	32	31	64	826
Santo Stefano Mezzano . . . . .	69	46	49	43	27	54	102	98	77	29	22	72	688
Salice . . . . .	58	26	42	32	26	30	70	59	57	15	19	50	484
Sindaro Marina . . . . .	4	8	8	6	5	3	7	18	13	4	6	10	92
Larderia Inferiore . . . . .	39	21	33	20	12	23	40	62	24	12	13	33	332
Larderia Superiore . . . . .	39	31	23	34	30	23	58	53	36	27	10	33	402
Tremestieri . . . . .	122	64	58	55	48	62	112	138	83	35	36	79	897
Zafferia . . . . .	45	30	33	24	25	37	69	60	43	26	29	33	459
Nuclei e case sparse . . . . .	760	429	434	423	350	403	735	759	620	246	224	557	5.940
<b>COMUNE</b> . . . . .	<b>14.242</b>	<b>7.919</b>	<b>7.890</b>	<b>7.309</b>	<b>5.788</b>	<b>7.377</b>	<b>15.106</b>	<b>14.786</b>	<b>10.370</b>	<b>4.212</b>	<b>3.747</b>	<b>7.263</b>	<b>106.009</b>

Segue Tav. 4 — Popolazione residente per sesso, classe di età e circoscrizione comunale

CIRCOSCRIZIONI COMUNALI	E T À (anni compiuti)											TOTALE	
	fino a 6	6-10	10-14	14-18	18-21	21-25	25-35	35-45	45-55	55-60	60-65		oltre 65
<b>F E M M I N E</b>													
Centro Urbano . . . . .	10.518	5.952	5.862	5.561	4.245	5.861	13.486	12.970	9.417	4.079	3.493	6.433	87.875
Altri Centri . . . . .	2.202	1.318	1.305	1.320	1.020	1.350	3.118	2.976	2.146	1.103	984	1.976	20.818
Acquarone . . . . .	9	12	8	11	—	15	23	22	7	12	7	21	147
Spartà . . . . .	23	13	6	14	6	11	37	27	17	12	11	22	199
Briga . . . . .	27	7	4	9	9	11	25	18	12	8	13	14	157
Briga Marina - San Paolo . . . . .	61	36	29	29	26	39	102	76	51	33	25	44	551
Pezzolo . . . . .	51	28	35	21	28	30	63	62	50	22	24	47	461
Castanea delle Furie . . . . .	108	55	63	59	52	63	144	145	123	42	55	89	998
Massa San Giorgio . . . . .	26	17	16	13	6	8	37	26	36	16	14	36	251
Galati Inferiore . . . . .	41	27	27	18	20	15	54	50	36	17	19	31	355
Galati Marina . . . . .	56	39	41	31	24	28	71	73	50	23	19	42	497
Galati Superiore . . . . .	18	11	13	9	6	10	28	13	18	8	3	11	148
Curcuraci . . . . .	13	8	5	14	4	7	21	15	15	7	11	10	130
Faro Superiore . . . . .	74	46	41	50	37	44	117	114	54	28	32	62	699
Ganzirri - Sant'Agata . . . . .	196	95	106	108	82	118	317	322	194	100	97	181	1.916
Torre Faro . . . . .	146	79	54	59	55	73	215	184	136	65	60	132	1.258
Gesso . . . . .	71	26	44	44	32	54	116	94	60	43	33	73	690
Altolia . . . . .	48	32	31	47	30	37	63	78	64	29	28	52	539
Giampileri Marina . . . . .	28	30	27	21	19	19	48	48	43	24	18	31	356
Giampileri Superiore . . . . .	116	78	76	64	52	69	163	158	115	66	50	119	1.126
Molino . . . . .	19	15	18	11	17	10	22	31	22	13	14	21	213
Scaletta Marina . . . . .	4	7	7	4	5	3	16	9	13	10	7	9	94
Massa San Giovanni . . . . .	8	9	8	10	7	9	19	17	10	6	11	15	129
Massa San Nicolò . . . . .	3	3	4	5	3	4	4	9	6	4	1	5	51
Massa Santa Lucia . . . . .	24	23	18	19	14	13	46	45	32	14	16	35	299
Catarratte . . . . .	18	11	12	13	12	23	33	18	17	8	12	16	193
Cumia Inferiore . . . . .	26	23	20	13	14	13	35	41	18	7	6	20	236
Cumia Superiore . . . . .	46	17	34	34	27	31	61	39	31	21	15	27	383
San Filippo Inferiore . . . . .	42	19	23	25	22	28	51	53	32	14	19	35	363
San Filippo Superiore . . . . .	68	37	48	47	26	44	61	72	49	24	20	43	539
San Michele . . . . .	31	22	16	20	16	15	50	33	26	15	13	15	272
Santa Lucia . . . . .	56	33	37	43	20	31	67	73	71	27	18	55	531
Mili Marina . . . . .	41	25	22	26	25	28	62	76	41	29	23	48	446
Mili San Marco . . . . .	72	35	42	47	35	35	91	110	84	38	31	78	698
Mili San Pietro . . . . .	41	26	31	39	35	48	80	58	56	31	26	39	510
Tipoldo . . . . .	13	5	11	13	11	17	24	12	15	14	8	7	150
Ponte Santo Stefano . . . . .	34	19	14	16	10	11	41	30	29	13	11	19	247
Santa Margherita . . . . .	68	30	42	36	30	44	70	79	51	30	19	52	551
Santo Stefano di Briga . . . . .	92	54	65	65	50	52	109	105	89	37	33	80	831
Santo Stefano Mezzano . . . . .	98	49	52	39	34	47	112	113	83	40	39	58	764
Salice . . . . .	40	36	27	31	26	38	68	70	49	27	22	64	498
Sindaro Marina . . . . .	10	8	7	10	5	6	19	15	9	10	14	16	129
Larderia Inferiore . . . . .	35	31	12	24	16	21	58	57	47	13	12	42	368
Larderia Superiore . . . . .	52	27	25	26	17	30	59	56	32	22	15	35	396
Tremestieri . . . . .	106	86	61	55	36	55	152	169	94	55	38	81	988
Zafferia . . . . .	43	29	23	28	19	43	64	61	59	26	22	44	461
Nuclei e case sparse . . . . .	675	393	392	413	327	399	869	855	654	275	267	540	6.064
<b>COMUNE . . . . .</b>	<b>13.393</b>	<b>7.663</b>	<b>7.559</b>	<b>7.299</b>	<b>5.592</b>	<b>7.610</b>	<b>17.473</b>	<b>16.801</b>	<b>12.217</b>	<b>5.457</b>	<b>4.744</b>	<b>8.949</b>	<b>114.757</b>

Segue Tav. 4 — Popolazione residente per sesso, classe di età e circoscrizione comunale

CIRCOSCRIZIONI COMUNALI	E T A (anni compiuti)												TOTALE
	fino a 6	6-10	10-14	14-18	18-21	21-25	25-35	35-45	45-55	55-60	60-65	oltre 65	
M A S C H I E F E M M I N E													
Centro Urbano . . . . .	21.689	12.098	11.935	11.171	8.633	11.447	25.224	24.271	17.213	7.184	6.246	11.886	168.497
Altri Centri . . . . .	4.511	2.662	2.688	2.596	2.070	2.738	5.751	5.702	4.100	1.964	1.754	3.729	40.265
Acquarone . . . . .	27	21	18	18	5	22	44	35	21	18	12	41	282
Spartà . . . . .	44	25	17	19	15	19	72	48	45	20	23	41	388
Briga . . . . .	45	17	23	17	24	24	56	40	23	12	21	28	330
Briga Marina - San Paolo . . . . .	117	72	68	61	47	76	170	144	103	50	41	85	1.034
Pezzolo . . . . .	112	62	62	63	57	73	140	124	109	40	36	102	980
Castanea delle Furie . . . . .	191	110	126	124	118	136	283	280	224	81	95	170	1.938
Massa San Giorgio . . . . .	44	36	26	22	14	24	66	58	60	29	25	59	463
Galati Inferiore . . . . .	79	51	59	43	35	41	95	95	65	34	35	58	690
Galati Marina . . . . .	112	84	78	55	46	57	127	150	85	40	37	67	938
Galati Superiore . . . . .	35	21	28	21	17	26	50	34	32	13	10	22	309
Curcuraci . . . . .	32	15	17	22	11	17	38	29	23	11	14	22	251
Faro Superiore . . . . .	158	93	89	89	63	82	195	214	111	54	55	119	1.322
Ganzirri - Sant'Agata . . . . .	437	252	201	224	173	246	576	582	368	187	171	367	3.784
Torre Faro . . . . .	294	166	113	123	117	140	375	342	227	122	110	265	2.394
Gesso . . . . .	148	68	81	91	78	109	214	172	122	78	66	137	1.364
Altolia . . . . .	106	56	60	76	65	74	111	143	127	56	45	84	1.003
Giampileri Marina . . . . .	60	47	45	42	38	53	94	91	82	41	33	48	674
Giampileri Superiore . . . . .	237	143	141	121	105	137	296	307	219	111	83	214	2.114
Molino . . . . .	34	25	41	29	29	22	50	59	42	25	21	39	416
Scaletta Marina . . . . .	15	10	12	7	8	10	27	21	17	18	12	19	176
Massa San Giovanni . . . . .	23	17	16	15	11	14	38	39	20	7	16	32	248
Massa San Nicolò . . . . .	10	7	9	10	6	5	7	17	12	4	2	11	100
Massa Santa Lucia . . . . .	49	39	34	41	23	29	74	100	61	26	29	55	560
Catarratte . . . . .	39	18	24	24	20	29	64	37	31	14	19	30	349
Cumia Inferiore . . . . .	54	38	44	36	29	34	64	73	42	15	11	37	477
Cumia Superiore . . . . .	92	51	75	69	52	60	112	88	65	39	28	48	779
San Filippo Inferiore . . . . .	88	36	50	51	38	54	115	95	62	25	32	63	709
San Filippo Superiore . . . . .	138	70	75	85	55	85	123	147	92	41	36	78	1.025
San Michele . . . . .	72	43	36	38	31	33	79	70	50	26	21	32	531
Santa Lucia . . . . .	107	79	81	82	52	64	122	130	135	50	36	100	1.038
Mili Marina . . . . .	93	53	50	54	37	51	103	142	97	43	40	88	851
Mili San Marco . . . . .	135	83	97	81	66	68	167	194	142	68	58	146	1.305
Mili San Pietro . . . . .	108	45	76	72	62	106	146	122	108	57	50	74	1.026
Tipoldo . . . . .	25	12	21	20	19	28	43	26	32	24	16	18	284
Ponte Santo Stefano . . . . .	66	35	28	25	17	28	63	69	58	22	18	40	469
Santa Margherita . . . . .	132	63	71	72	60	74	144	149	99	53	36	96	1.049
Santo Stefano di Briga . . . . .	193	107	138	127	101	116	218	207	173	69	64	144	1.657
Santo Stefano Mezzano . . . . .	167	95	101	82	61	101	214	211	160	69	61	130	1.452
Salice . . . . .	68	62	69	63	52	68	138	129	106	42	41	114	982
Sindaro Marina . . . . .	14	16	15	16	10	9	26	33	22	14	20	26	221
Larderìa Inferiore . . . . .	74	52	45	44	28	44	98	119	71	25	25	75	700
Larderìa Superiore . . . . .	91	58	53	60	47	53	117	109	68	49	25	68	798
Tremestieri . . . . .	228	150	119	110	84	117	264	307	182	90	74	160	1.885
Zafferìa . . . . .	88	59	56	52	44	80	133	121	107	52	51	77	920
Nuclei e case sparse . . . . .	1.435	822	826	841	677	802	1.604	1.614	1.274	521	491	1.097	12.004
<b>COMUNE . . . . .</b>	<b>27.635</b>	<b>15.582</b>	<b>15.449</b>	<b>14.608</b>	<b>11.380</b>	<b>14.987</b>	<b>32.579</b>	<b>31.587</b>	<b>22.587</b>	<b>9.669</b>	<b>8.491</b>	<b>16.212</b>	<b>220.766</b>

TAV. 5 — Popolazione residente attiva, per sesso, professione, posizione nella professione e rami di attività economica

N. classificazione	PROFESSIONI — POSIZIONI NELLA PROFESSIONE	AGRICOLTURA, CACCIA E PESCA		INDUSTRIE		PUBBLICA AMMINISTRAZIONE		ALTRI RAMI		TOTALE	
		MF	M	MF	M	MF	M	MF	M	MF	M
<b>1</b>	<b>PROFESSIONI E ARTI LIBERALI E ASSIMILATE</b>										
1.11	Insegnanti di scuole medie e superiori . . . . .	—	—	—	—	1.029	523	2	2	1.031	525
	Imprenditori, liberi professionisti, dirigenti e impiegati	—	—	—	—	1.029	523	2	2	1.031	525
1.12	Insegnanti di educazione fisica . . . . .	—	—	—	—	22	15	1	1	23	16
	Imprenditori, liberi professionisti, dirigenti e impiegati	—	—	—	—	22	15	—	—	22	15
	Lavoratori in proprio e coadiuvanti . . . . .	—	—	—	—	—	—	1	1	1	1
1.13	Maestri elementari, istitutori, precettori . . . . .	—	—	—	—	1.393	417	1	—	1.394	417
	Imprenditori, liberi professionisti, dirigenti e impiegati	—	—	—	—	1.393	417	1	—	1.394	417
1.20	Artisti, letterati, giornalisti, pubblicitari e professioni similari . . . . .	—	—	13	13	6	6	73	60	92	79
	Imprenditori, liberi professionisti, dirigenti e impiegati	—	—	13	13	6	6	72	59	91	78
	Lavoratori in proprio e coadiuvanti . . . . .	—	—	—	—	—	—	1	1	1	1
1.30	Ecclesiastici e religiosi . . . . .	—	—	—	—	691	394	—	—	691	394
	Imprenditori, liberi professionisti, dirigenti e impiegati	—	—	—	—	691	394	—	—	691	394
1.41	Medici-chirurghi . . . . .	—	—	—	—	408	398	2	2	410	400
	Imprenditori, liberi professionisti, dirigenti e impiegati	—	—	—	—	406	396	2	2	408	398
	Lavoratori in proprio e coadiuvanti . . . . .	—	—	—	—	2	2	—	—	2	2
1.42	Ostetriche, infermieri diplomati, assistenti sanitari, vigilatrici scolastiche . . . . .	—	—	—	—	215	66	—	—	215	66
	Imprenditori, liberi professionisti, dirigenti e impiegati	—	—	—	—	215	66	—	—	215	66
1.43	Farmacisti . . . . .	—	—	—	—	75	57	3	3	78	60
	Imprenditori, liberi professionisti, dirigenti e impiegati	—	—	—	—	28	20	3	3	31	23
	Lavoratori in proprio e coadiuvanti . . . . .	—	—	—	—	47	37	—	—	47	37
1.51	Magistrati, avvocati, procuratori legali, notai . . . . .	—	—	—	—	70	70	266	265	336	335
	Imprenditori, liberi professionisti, dirigenti e impiegati	—	—	—	—	70	70	266	265	336	335
1.52	Cancellieri, ufficiali giudiziari . . . . .	—	—	—	—	81	81	—	—	81	81
	Imprenditori, liberi professionisti, dirigenti e impiegati	—	—	—	—	81	81	—	—	81	81
1.61	Ufficiali dei corpi armati dello Stato, funzionari di polizia e dei servizi di protezione . . . . .	—	—	—	—	272	272	1	1	273	273
	Imprenditori, liberi professionisti, dirigenti e impiegati	—	—	—	—	272	272	—	—	272	272
	Lavoratori in proprio e coadiuvanti . . . . .	—	—	—	—	—	—	1	1	1	1
1.62	Sottufficiali dei corpi armati dello Stato, di polizia e dei servizi di protezione . . . . .	—	—	—	—	900	900	—	—	900	900
	Imprenditori, liberi professionisti, dirigenti e impiegati	—	—	—	—	900	900	—	—	900	900
<b>2</b>	<b>PROFESSIONI AMMINISTRATIVE, TECNICHE E OPERATIVE VARIE</b>										
2.11	Amministratori titolari di azienda e amministratori delegati . . . . .	240	188	529	516	2	2	531	497	1.302	1.203
	Imprenditori, liberi professionisti, dirigenti e impiegati	231	179	482	474	2	2	464	446	1.179	1.101
	Lavoratori in proprio e coadiuvanti . . . . .	9	9	47	42	—	—	67	51	123	102
2.12	Amministratori, direttori generali e categorie similari di pubblica amministrazione ed imprese private . . . . .	—	—	—	—	6	6	—	—	6	6
	Imprenditori, liberi professionisti, dirigenti e impiegati	—	—	—	—	6	6	—	—	6	6
2.13	Contabili, ragionieri, commercialisti, statistici, impiegati amministrativi e tecnico-amministrativi ; stenografi, dattilografi . . . . .	6	6	425	382	3.286	2.822	2.186	1.864	5.908	5.074
	Imprenditori, liberi professionisti, dirigenti e impiegati	5	5	416	379	3.286	2.822	2.183	1.861	5.890	5.067
	Lavoratori in proprio e coadiuvanti . . . . .	1	1	9	3	—	—	3	3	13	7
2.21	Agronomi, veterinari, ingegneri, chimici, architetti, geologi . . . . .	—	—	29	27	67	64	77	77	173	168
	Imprenditori, liberi professionisti, dirigenti e impiegati	—	—	29	27	67	64	77	77	173	168
2.22	Periti, ufficiali di macchina e di coperta, piloti, disegnatori, telefonisti e simili . . . . .	9	9	132	130	282	279	309	260	732	678
	Imprenditori, liberi professionisti, dirigenti e impiegati	9	9	131	129	282	279	309	260	731	677
	Lavoratori in proprio e coadiuvanti . . . . .	—	—	1	1	—	—	—	—	1	1
2.23	Capitecnici, capi di officina, capistazione e altri impiegati tecnici . . . . .	—	—	38	38	96	92	131	130	265	260
	Imprenditori, liberi professionisti, dirigenti e impiegati	—	—	38	38	96	92	131	130	265	260
2.31	Agenti di vendita e di pubblicità, mediatori e simili	—	—	—	—	—	—	273	268	273	268
	Imprenditori, liberi professionisti, dirigenti e impiegati	—	—	—	—	—	—	263	260	263	260
	Lavoratori in proprio e coadiuvanti . . . . .	—	—	—	—	—	—	10	8	10	8
2.32	Piazzisti, viaggiatori di commercio e simili . . . . .	—	—	43	43	12	12	180	175	235	230
	Imprenditori, liberi professionisti, dirigenti e impiegati	—	—	43	43	12	12	178	173	233	228
	Lavoratori in proprio e coadiuvanti . . . . .	—	—	—	—	—	—	2	2	2	2
2.40	Professioni varie non classificate altrove . . . . .	—	—	—	—	—	—	10	3	10	3
	Imprenditori, liberi professionisti, dirigenti e impiegati	—	—	—	—	—	—	9	2	9	2
	Lavoratori in proprio e coadiuvanti . . . . .	—	—	—	—	—	—	1	1	1	1

Segue TAV. 5 — Popolazione residente attiva, per sesso, professione, posizione nella professione e rami di attività economica

N. classificazione	PROFESSIONI — POSIZIONI NELLA PROFESSIONE	AGRICOLTURA, CACCIA E PESCA		INDUSTRIE		PUBBLICA AMMINISTRAZIONE		ALTRI RAMI		TOTALE	
		MF	M	MF	M	MF	M	MF	M	MF	M
<b>3</b>	<b>ARTI E MESTIERI PARTICOLARI DELLE LAVORAZIONI AGRICOLE E FORESTALI, DELL'ALLEVAMENTO DEL BESTIAME E DELLA PESCA</b>										
<b>3.10</b>	<b>Coltivatori agricoli generici . . . . .</b>	<b>8.406</b>	<b>7.603</b>	—	—	—	—	—	—	<b>8.406</b>	<b>7.603</b>
	Lavoratori in proprio e coadiuvanti . . . . .	3.764	3.203	—	—	—	—	—	—	3.764	3.203
	Lavoratori dipendenti . . . . .	4.642	4.400	—	—	—	—	—	—	4.642	4.400
<b>3.21</b>	<b>Ortolani, giardinieri, fioricoltori, vivaisti e simili</b>	<b>180</b>	<b>151</b>	—	—	—	—	—	—	<b>180</b>	<b>151</b>
	Lavoratori in proprio e coadiuvanti . . . . .	139	117	—	—	—	—	—	—	139	117
	Lavoratori dipendenti . . . . .	41	34	—	—	—	—	—	—	41	34
<b>3.22</b>	<b>Vignaioli . . . . .</b>	<b>24</b>	<b>21</b>	—	—	—	—	—	—	<b>24</b>	<b>21</b>
	Lavoratori in proprio e coadiuvanti . . . . .	22	19	—	—	—	—	—	—	22	19
	Lavoratori dipendenti . . . . .	2	2	—	—	—	—	—	—	2	2
<b>3.23</b>	<b>Agrumicoltori, olivicoltori, frutticoltori . . . . .</b>	<b>66</b>	<b>55</b>	—	—	—	—	—	—	<b>66</b>	<b>55</b>
	Lavoratori in proprio e coadiuvanti . . . . .	64	54	—	—	—	—	—	—	64	54
	Lavoratori dipendenti . . . . .	2	1	—	—	—	—	—	—	2	1
<b>3.24</b>	<b>Altri coltivatori specializzati . . . . .</b>	—	—	<b>3</b>	<b>2</b>	<b>48</b>	<b>48</b>	<b>1</b>	<b>1</b>	<b>52</b>	<b>51</b>
	Lavoratori dipendenti . . . . .	—	—	3	2	48	48	1	1	52	51
<b>3.30</b>	<b>Operatori agricoli vari specializzati . . . . .</b>	<b>155</b>	<b>141</b>	<b>3</b>	<b>1</b>	—	—	—	—	<b>158</b>	<b>142</b>
	Lavoratori in proprio e coadiuvanti . . . . .	76	64	2	1	—	—	—	—	78	65
	Lavoratori dipendenti . . . . .	79	77	1	—	—	—	—	—	80	77
<b>3.40</b>	<b>Selvicoltori, boscaioli, carbonai . . . . .</b>	<b>49</b>	<b>47</b>	—	—	—	—	—	—	<b>49</b>	<b>47</b>
	Lavoratori in proprio e coadiuvanti . . . . .	10	9	—	—	—	—	—	—	10	9
	Lavoratori dipendenti . . . . .	39	38	—	—	—	—	—	—	39	38
<b>3.50</b>	<b>Allevatori, pastori, guardiani di animali . . . . .</b>	<b>144</b>	<b>141</b>	—	—	—	—	—	—	<b>144</b>	<b>141</b>
	Lavoratori in proprio e coadiuvanti . . . . .	114	113	—	—	—	—	—	—	114	113
	Lavoratori dipendenti . . . . .	30	28	—	—	—	—	—	—	30	28
<b>3.60</b>	<b>Pescatori, piscicoltori, cacciatori . . . . .</b>	<b>959</b>	<b>957</b>	—	—	—	—	—	—	<b>959</b>	<b>957</b>
	Lavoratori in proprio e coadiuvanti . . . . .	609	608	—	—	—	—	—	—	609	608
	Lavoratori dipendenti . . . . .	350	349	—	—	—	—	—	—	350	349
<b>4</b>	<b>ARTI E MESTIERI PARTICOLARI DELLA LAVORAZIONE E FABBRICAZIONE DI MATERIALI E PRODOTTI INDUSTRIALI E ARTIGIANI</b>										
<b>4.11</b>	<b>Mugnai, panettieri, pastai, pasticciere, gelatieri e simili . . . . .</b>	—	—	<b>1.144</b>	<b>1.111</b>	<b>10</b>	<b>10</b>	<b>321</b>	<b>308</b>	<b>1.475</b>	<b>1.429</b>
	Lavoratori in proprio e coadiuvanti . . . . .	—	—	151	140	—	—	—	—	151	140
	Lavoratori dipendenti . . . . .	—	—	993	971	10	10	321	308	1.324	1.289
<b>4.12</b>	<b>Macellatori . . . . .</b>	—	—	<b>31</b>	<b>31</b>	<b>1</b>	<b>1</b>	<b>3</b>	<b>3</b>	<b>35</b>	<b>35</b>
	Lavoratori dipendenti . . . . .	—	—	31	31	1	1	3	3	35	35
<b>4.13</b>	<b>Salatori e affumicatori di carne e di pesce, insaccatori, confezionatori di conserve alimentari . . . . .</b>	—	—	<b>87</b>	<b>9</b>	—	—	<b>5</b>	—	<b>92</b>	<b>9</b>
	Lavoratori in proprio e coadiuvanti . . . . .	—	—	1	1	—	—	—	—	1	1
	Lavoratori dipendenti . . . . .	—	—	86	8	—	—	5	—	91	8
<b>4.14</b>	<b>Casari . . . . .</b>	—	—	<b>3</b>	<b>3</b>	—	—	—	—	<b>3</b>	<b>3</b>
	Lavoratori in proprio e coadiuvanti . . . . .	—	—	1	1	—	—	—	—	1	1
	Lavoratori dipendenti . . . . .	—	—	2	2	—	—	—	—	2	2
<b>4.15</b>	<b>Frantoiani, vinificatori, birrai, maltatori, gassosai . . . . .</b>	—	—	<b>14</b>	<b>11</b>	—	—	—	—	<b>14</b>	<b>11</b>
	Lavoratori in proprio e coadiuvanti . . . . .	—	—	4	3	—	—	—	—	4	3
	Lavoratori dipendenti . . . . .	—	—	10	8	—	—	—	—	10	8
<b>4.16</b>	<b>Condizionatori e confezionatori del tabacco . . . . .</b>	—	—	<b>1</b>	<b>1</b>	—	—	—	—	<b>1</b>	<b>1</b>
	Lavoratori dipendenti . . . . .	—	—	1	1	—	—	—	—	1	1
<b>4.21</b>	<b>Filatori, tessitori, cardatori, merlettai, cordai e simili . . . . .</b>	—	—	<b>6</b>	<b>5</b>	<b>2</b>	<b>1</b>	—	—	<b>8</b>	<b>6</b>
	Lavoratori dipendenti . . . . .	—	—	6	5	2	1	—	—	8	6
<b>4.22</b>	<b>Lavoratori e sgrassatori di lana, tintori e finitori di filati e tessuti, impermeabilizzatori di tessuti e simili . . . . .</b>	—	—	<b>1</b>	<b>1</b>	—	—	—	—	<b>1</b>	<b>1</b>
	Lavoratori dipendenti . . . . .	—	—	1	1	—	—	—	—	1	1
<b>4.31</b>	<b>Sarti, pellicciai, cappellai, camiciai, magliai, borsettieri, tappezzeri e simili . . . . .</b>	—	—	<b>1.098</b>	<b>668</b>	<b>121</b>	<b>15</b>	<b>23</b>	<b>17</b>	<b>1.242</b>	<b>700</b>
	Lavoratori in proprio e coadiuvanti . . . . .	—	—	513	337	—	—	—	—	513	337
	Lavoratori dipendenti . . . . .	—	—	585	331	121	15	23	17	729	363
<b>4.32</b>	<b>Calzolai . . . . .</b>	—	—	<b>872</b>	<b>854</b>	<b>13</b>	<b>12</b>	<b>1</b>	<b>1</b>	<b>886</b>	<b>867</b>
	Lavoratori in proprio e coadiuvanti . . . . .	—	—	611	605	—	—	—	—	611	605
	Lavoratori dipendenti . . . . .	—	—	261	249	13	12	1	1	275	262



Segue TAV. 5 — Popolazione residente attiva, per sesso, professione, posizione nella professione e rami di attività economica

N. classificazione	PROFESSIONI — POSIZIONI NELLA PROFESSIONE	AGRICOLTURA, CACCIA E PESCA		INDUSTRIE		PUBBLICA AMMINISTRAZIONE		ALTRI RAMI		TOTALE	
		MF	M	MF	M	MF	M	MF	M	MF	M
4.33	<b>Ombrellai, spazzolai, bottonieri, pettinai . . . . .</b>	—	—	16	14	—	—	—	—	16	14
	Lavoratori in proprio e coadiuvanti . . . . .	—	—	7	6	—	—	—	—	7	6
	Lavoratori dipendenti . . . . .	—	—	9	8	—	—	—	—	9	8
4.34	<b>Stiratrici, lavandaie, tintori e smacchiatori di abiti</b>	—	—	1	—	28	—	55	12	84	12
	Lavoratori in proprio e coadiuvanti . . . . .	—	—	—	—	—	—	13	6	13	6
	Lavoratori dipendenti . . . . .	—	—	1	—	28	—	42	6	71	6
4.35	<b>Conciatori, imbalsamatori . . . . .</b>	—	—	17	16	1	1	—	—	18	17
	Lavoratori in proprio e coadiuvanti . . . . .	—	—	1	1	—	—	—	—	1	1
	Lavoratori dipendenti . . . . .	—	—	16	15	1	1	—	—	17	16
4.36	<b>Sellai, pellettieri e simili . . . . .</b>	—	—	26	24	32	32	—	—	58	56
	Lavoratori in proprio e coadiuvanti . . . . .	—	—	11	10	—	—	—	—	11	10
	Lavoratori dipendenti . . . . .	—	—	15	14	32	32	—	—	47	46
4.41	<b>Falegnami, ebanisti, mobiliari e simili . . . . .</b>	—	—	1.872	1.863	197	197	103	103	2.172	2.163
	Lavoratori in proprio e coadiuvanti . . . . .	—	—	449	447	—	—	—	—	449	447
	Lavoratori dipendenti . . . . .	—	—	1.423	1.416	197	197	103	103	1.723	1.716
4.42	<b>Astucciari, corniciari, intarsiatori e simili . . . . .</b>	—	—	95	90	—	—	2	2	97	92
	Lavoratori in proprio e coadiuvanti . . . . .	—	—	21	21	—	—	—	—	21	21
	Lavoratori dipendenti . . . . .	—	—	74	69	—	—	2	2	76	71
4.43	<b>Bottai, barilai, carradori e carpentieri in legno . . . . .</b>	3	3	482	490	48	48	18	18	546	544
	Lavoratori in proprio e coadiuvanti . . . . .	—	—	50	49	—	—	—	—	50	49
	Lavoratori dipendenti . . . . .	3	3	432	441	48	48	18	18	496	495
4.44	<b>Mobiliari in canne, vimini e giunchi; cestai, impagliatori, cappellai in paglia, scopai, sugherai e simili . . . . .</b>	—	—	35	30	—	—	—	—	35	30
	Lavoratori in proprio e coadiuvanti . . . . .	—	—	27	24	—	—	—	—	27	24
	Lavoratori dipendenti . . . . .	—	—	8	6	—	—	—	—	8	6
4.50	<b>Minatori, cavaatori ed altri mestieri inerenti alla estrazione dei minerali . . . . .</b>	—	—	—	—	—	—	—	—	—	—
4.61	<b>Fonditori, fornisti, formatori . . . . .</b>	—	—	67	67	20	20	4	4	91	91
	Lavoratori in proprio e coadiuvanti . . . . .	—	—	21	21	—	—	—	—	21	21
	Lavoratori dipendenti . . . . .	—	—	46	46	20	20	4	4	70	70
4.62	<b>Laminatori, trafilettori, fucinatori, saldatori, tagliatori di prodotti meccanici e simili . . . . .</b>	—	—	366	364	227	227	51	51	644	642
	Lavoratori in proprio e coadiuvanti . . . . .	—	—	85	84	—	—	—	—	85	84
	Lavoratori dipendenti . . . . .	—	—	281	280	227	227	51	51	559	558
4.63	<b>Galvanoplastieri, temperatori, verniciatori e smaltatori di metalli . . . . .</b>	—	—	103	103	39	39	36	36	178	178
	Lavoratori in proprio e coadiuvanti . . . . .	—	—	23	23	—	—	—	—	23	23
	Lavoratori dipendenti . . . . .	—	—	80	80	39	39	36	36	155	155
4.64	<b>Meccanici di precisione, orologiai, orefici . . . . .</b>	—	—	158	154	73	73	6	6	237	233
	Lavoratori in proprio e coadiuvanti . . . . .	—	—	93	89	7	7	—	—	100	96
	Lavoratori dipendenti . . . . .	—	—	65	65	66	66	6	6	137	137
4.65	<b>Utensilisti e attrezzisti di officina, mobiliari in ferro . . . . .</b>	—	—	246	246	105	105	77	77	428	428
	Lavoratori in proprio e coadiuvanti . . . . .	—	—	29	29	—	—	—	—	29	29
	Lavoratori dipendenti . . . . .	—	—	217	217	105	105	77	77	399	399
4.66	<b>Montatori di apparecchi, collaudatori e riparatori meccanici, meccanici generici . . . . .</b>	1	1	732	727	222	222	132	132	1.087	1.082
	Lavoratori in proprio e coadiuvanti . . . . .	—	—	106	104	—	—	—	—	106	104
	Lavoratori dipendenti . . . . .	1	1	626	623	222	222	132	132	981	978
4.67	<b>Fabbricanti ferri, ramai, ottonai, carpentieri in ferro . . . . .</b>	—	—	625	623	202	201	41	41	868	865
	Lavoratori in proprio e coadiuvanti . . . . .	—	—	117	117	—	—	—	—	117	117
	Lavoratori dipendenti . . . . .	—	—	508	506	202	201	41	41	751	748
4.71	<b>Scalpellini, tagliatori e modellatori di marmi e pietre; modellatori, formatori e gettatori di cemento, gesso e grès . . . . .</b>	—	—	227	225	2	2	2	2	231	229
	Lavoratori in proprio e coadiuvanti . . . . .	—	—	36	36	—	—	—	—	36	36
	Lavoratori dipendenti . . . . .	—	—	191	189	2	2	2	2	195	193
4.72	<b>Ceramisti, terracottai, fornai, vetrai . . . . .</b>	—	—	136	133	—	—	—	—	136	133
	Lavoratori in proprio e coadiuvanti . . . . .	—	—	27	26	—	—	—	—	27	26
	Lavoratori dipendenti . . . . .	—	—	109	107	—	—	—	—	109	107
4.73	<b>Mosaicisti, incisori, pittori, verniciatori di pietre, ceramiche e vetri . . . . .</b>	—	—	14	14	—	—	4	4	18	18
	Lavoratori in proprio e coadiuvanti . . . . .	—	—	1	1	—	—	—	—	1	1
	Lavoratori dipendenti . . . . .	—	—	13	13	—	—	4	4	17	17
4.74	<b>Capimastri, muratori, cementisti e simili . . . . .</b>	1	1	2.185	2.182	109	109	18	18	2.313	2.310
	Lavoratori in proprio e coadiuvanti . . . . .	—	—	150	149	—	—	—	—	150	149
	Lavoratori dipendenti . . . . .	1	1	2.035	2.033	109	109	18	18	2.163	2.161

Segue Tav. 5 — Popolazione residente attiva, per sesso, professione, posizione nella professione e rami di attività economica

N. classificazione	PROFESSIONI — POSIZIONI NELLA PROFESSIONE	AGRICOLTURA, CACCIA E PESCA		INDUSTRIE		PUBBLICA AMMINISTRAZIONE		ALTRI RAMI		TOTALE	
		MF	M	MF	M	MF	M	MF	M	MF	M
4.75	<b>Stagnini, idraulici, gasisti . . . . .</b>	—	—	66	65	20	20	8	8	94	93
	Lavoratori in proprio e coadiuvanti . . . . .	—	—	19	18	—	—	—	—	19	18
	Lavoratori dipendenti . . . . .	—	—	47	47	20	20	8	8	75	75
4.76	<b>Armatori di linee ferroviarie e tramviarie, di miniere e gallerie . . . . .</b>	—	—	4	4	60	60	94	94	158	158
	Lavoratori dipendenti . . . . .	—	—	4	4	60	60	94	94	158	158
4.77	<b>Manovali edili, sterratori, stradini . . . . .</b>	3	3	6.572	6.548	64	64	6	6	6.645	6.621
	Lavoratori dipendenti . . . . .	3	3	6.562	6.548	64	64	6	6	6.645	6.621
4.81	<b>Analizzatori ed altri mestieri inerenti alle lavorazioni chimiche. . . . .</b>	—	—	177	104	—	—	5	1	182	105
	Lavoratori in proprio e coadiuvanti . . . . .	—	—	12	12	—	—	—	—	12	12
	Lavoratori dipendenti . . . . .	—	—	165	92	—	—	5	1	170	93
4.82	<b>Saponieri, candelaia, fiammiferai, cerinai . . . . .</b>	—	—	37	32	—	—	—	—	37	32
	Lavoratori in proprio e coadiuvanti . . . . .	—	—	4	4	—	—	—	—	4	4
	Lavoratori dipendenti . . . . .	—	—	33	28	—	—	—	—	33	28
4.83	<b>Pirotecnici e artificieri in genere . . . . .</b>	—	—	—	—	—	—	—	—	—	—
4.84	<b>Vulcanizzatori e altri mestieri inerenti alla lavorazione della gomma . . . . .</b>	—	—	12	12	—	—	2	2	14	14
	Lavoratori in proprio e coadiuvanti . . . . .	—	—	6	6	—	—	—	—	6	6
	Lavoratori dipendenti . . . . .	—	—	6	6	—	—	2	2	8	8
4.91	<b>Cartai, cartonai e simili . . . . .</b>	—	—	1	1	—	—	—	—	1	1
	Lavoratori in proprio e coadiuvanti . . . . .	—	—	1	1	—	—	—	—	1	1
4.92	<b>Cartotecnici; legatori di libri e simili . . . . .</b>	—	—	24	17	1	1	—	—	25	18
	Lavoratori in proprio e coadiuvanti . . . . .	—	—	9	9	—	—	—	—	9	9
	Lavoratori dipendenti . . . . .	—	—	15	8	1	1	—	—	16	9
5	<b>ARTI GRAFICHE E MESTIERI INERENTI ALLA INSTALLAZIONE E FUNZIONAMENTO DI IMPIANTI E APPARECCHIATURE E ALLA CONDUZIONE DI MACCHINE MOTRICI E MEZZI DI TRASPORTO</b>										
5.11	<b>Tipografi, litografi e zincografi . . . . .</b>	—	—	138	130	8	6	—	—	146	136
	Lavoratori in proprio e coadiuvanti . . . . .	—	—	26	24	—	—	—	—	26	24
	Lavoratori dipendenti . . . . .	—	—	112	106	8	6	—	—	120	112
5.12	<b>Fotografi. . . . .</b>	—	—	85	82	1	1	—	—	86	83
	Lavoratori in proprio e coadiuvanti . . . . .	—	—	64	63	—	—	—	—	64	63
	Lavoratori dipendenti . . . . .	—	—	21	19	1	1	—	—	22	20
5.20	<b>Elettricisti, elettrotecnici, radiotecnici ed altri mestieri inerenti alla installazione e al funzionamento di impianti e apparecchi elettrici . . . . .</b>	—	—	571	571	169	169	230	227	970	967
	Lavoratori in proprio e coadiuvanti . . . . .	—	—	66	66	—	—	—	—	66	66
	Lavoratori dipendenti . . . . .	—	—	505	505	169	169	230	227	904	901
5.30	<b>Operatori cinematografici ed altri mestieri inerenti alla preparazione delle scene . . . . .</b>	—	—	—	—	1	1	49	49	50	50
	Lavoratori dipendenti . . . . .	—	—	—	—	1	1	49	49	50	50
5.40	<b>Macchinisti e fuochisti di macchine e impianti fissi; lubrificatori . . . . .</b>	1	1	149	147	153	152	47	47	350	347
	Lavoratori in proprio e coadiuvanti . . . . .	—	—	6	6	—	—	—	—	6	6
	Lavoratori dipendenti . . . . .	1	1	143	141	153	152	47	47	344	341
5.51	<b>Macchinisti di mezzi di trasporto, conduttori di tram e simili . . . . .</b>	—	—	—	—	29	29	410	410	439	439
	Lavoratori dipendenti . . . . .	—	—	—	—	29	29	410	410	439	439
5.52	<b>Autisti, conduttori di macchine agricole, motoristi di aviazione, di motoscafi e di barche a motore . . . . .</b>	2	2	181	181	179	179	769	768	1.131	1.130
	Lavoratori in proprio e coadiuvanti . . . . .	—	—	—	—	—	—	185	185	185	185
	Lavoratori dipendenti . . . . .	2	2	181	181	179	179	584	583	946	945
5.53	<b>Draghisti, gruisti, frenatori e simili . . . . .</b>	—	—	1	1	14	14	591	591	606	606
	Lavoratori dipendenti . . . . .	—	—	1	1	14	14	591	591	606	606
5.60	<b>Marittimi di coperta, barcaiaoli ed altri mestieri similari . . . . .</b>	—	—	2	2	64	64	559	559	625	625
	Lavoratori in proprio e coadiuvanti . . . . .	—	—	—	—	—	—	7	7	7	7
	Lavoratori dipendenti . . . . .	—	—	2	2	64	64	552	552	618	618
5.71	<b>Vetturini, carrettieri, vagonari e simili . . . . .</b>	1	1	14	14	5	5	465	464	485	484
	Lavoratori in proprio e coadiuvanti . . . . .	—	—	—	—	—	—	397	396	397	396
	Lavoratori dipendenti . . . . .	1	1	14	14	5	5	68	68	88	88
5.72	<b>Facchini, caricatori e scaricatori . . . . .</b>	—	—	32	32	22	20	743	737	797	789
	Lavoratori in proprio e coadiuvanti . . . . .	—	—	—	—	—	—	57	55	57	55
	Lavoratori dipendenti . . . . .	—	—	32	32	22	20	686	682	740	734

Segue TAV. 5 — Popolazione residente attiva, per sesso, professione, posizione nella professione e rami di attività economica

N. classificazione	PROFESSIONI — POSIZIONI NELLA PROFESSIONE	AGRICOLTURA, CACCIA E PESCA		INDUSTRIE		PUBBLICA AMMINISTRAZIONE		ALTRI RAMI		TOTALE	
		MF	M	MF	M	MF	M	MF	M	MF	M
5.73	<b>Portalettere, fattorini postali e telegrafici, corrieri, messaggeri.</b>	—	—	—	—	—	—	261	252	261	252
	Lavoratori dipendenti . . . . .	—	—	—	—	—	—	261	252	261	252
5.81	<b>Autoclavisti, pompisti, tubisti e simili . . . . .</b>	—	—	19	19	46	46	5	5	70	70
	Lavoratori dipendenti . . . . .	—	—	19	19	46	46	5	5	70	70
5.82	<b>Pesatori, cernitori . . . . .</b>	6	2	20	4	2	2	111	4	139	12
	Lavoratori dipendenti . . . . .	6	2	20	4	2	2	111	4	139	12
5.83	<b>Imbottiglieri, imballatori e simili . . . . .</b>	13	5	93	24	1	1	349	80	456	110
	Lavoratori dipendenti . . . . .	13	5	93	24	1	1	349	80	456	110
6	<b>ARTI E MESTIERI PARTICOLARI DEL COMMERCIO E DEI SERVIZI</b>										
6.11	<b>Esercenti di negozio . . . . .</b>	—	—	—	—	—	—	3.103	2.262	3.103	2.262
	Lavoratori in proprio e coadiuvanti . . . . .	—	—	—	—	—	—	2.972	2.132	2.972	2.132
	Lavoratori dipendenti . . . . .	—	—	—	—	—	—	131	130	131	130
6.12	<b>Commessi di vendita, cassieri di negozio, fattorini e simili . . . . .</b>	—	—	48	35	29	21	976	793	1.053	849
	Lavoratori in proprio e coadiuvanti . . . . .	—	—	—	—	—	—	4	—	4	—
	Lavoratori dipendenti . . . . .	—	—	48	35	29	21	972	793	1.049	849
6.13	<b>Commercianti ambulanti . . . . .</b>	—	—	—	—	—	—	1.171	1.108	1.171	1.108
	Lavoratori in proprio e coadiuvanti . . . . .	—	—	—	—	—	—	1.159	1.096	1.159	1.096
	Lavoratori dipendenti . . . . .	—	—	—	—	—	—	12	12	12	12
6.21	<b>Gestori di pubblico esercizio . . . . .</b>	—	—	—	—	—	—	357	212	357	212
	Lavoratori in proprio e coadiuvanti . . . . .	—	—	—	—	—	—	357	212	357	212
6.22	<b>Portieri d'albergo, camerieri, baristi di pubblici locali . . . . .</b>	—	—	2	1	112	36	675	620	789	657
	Lavoratori in proprio e coadiuvanti . . . . .	—	—	—	—	—	—	1	1	1	1
	Lavoratori dipendenti . . . . .	—	—	2	1	112	36	674	619	788	656
6.23	<b>Cuochi, sguatter e altro personale di cucina . . . . .</b>	—	—	—	—	91	60	147	140	288	200
	Lavoratori dipendenti . . . . .	—	—	—	—	91	60	147	140	288	200
6.31	<b>Barbieri, parrucchieri, manicure . . . . .</b>	—	—	3	3	15	14	767	751	785	768
	Lavoratori in proprio e coadiuvanti . . . . .	—	—	—	—	—	—	347	343	347	343
	Lavoratori dipendenti . . . . .	—	—	3	3	15	14	420	408	438	425
6.32	<b>Infermieri non diplomati e massaggiatori . . . . .</b>	—	—	6	5	444	236	2	2	452	243
	Lavoratori in proprio e coadiuvanti . . . . .	—	—	—	—	5	1	—	—	5	1
	Lavoratori dipendenti . . . . .	—	—	6	5	439	235	2	2	447	242
6.40	<b>Spazzaturai, disinfettatori, lustrascarpe e simili . . . . .</b>	—	—	—	—	133	119	314	304	447	423
	Lavoratori in proprio e coadiuvanti . . . . .	—	—	—	—	—	—	26	26	26	26
	Lavoratori dipendenti . . . . .	—	—	—	—	133	119	288	278	421	397
6.50	<b>Domestici, cuochi ed altri mestieri inerenti alla prestazione di servizi domestici presso famiglie private . . . . .</b>	—	—	—	—	54	13	1.407	50	1.461	63
	Lavoratori dipendenti . . . . .	—	—	—	—	54	13	1.407	50	1.461	63
6.61	<b>Soldati e graduati di carriera ed assimilati . . . . .</b>	—	—	—	—	1.483	1.479	—	—	1.483	1.479
	Lavoratori dipendenti . . . . .	—	—	—	—	1.483	1.479	—	—	1.483	1.479
6.62	<b>Vigili comunali, guardie notturne, guardacaccia e simili ; vigili del fuoco . . . . .</b>	6	6	2	2	259	259	31	31	298	298
	Lavoratori dipendenti . . . . .	6	6	2	2	259	259	31	31	298	298
6.63	<b>Guardiani di fabbricati ; uscieri e bidelli di uffici pubblici e privati, sagrestani . . . . .</b>	2	2	72	70	1.145	931	338	327	1.557	1.330
	Lavoratori in proprio e coadiuvanti . . . . .	—	—	—	—	—	—	2	1	2	1
	Lavoratori dipendenti . . . . .	2	2	72	70	1.145	931	336	326	1.555	1.329
6.64	<b>Portieri di case di abitazione . . . . .</b>	—	—	—	—	32	21	102	29	134	50
	Lavoratori dipendenti . . . . .	—	—	—	—	32	21	102	29	134	50
6.70	<b>Arti e mestieri vari o non specificati . . . . .</b>	4	4	315	291	495	488	386	361	1.200	1.144
	Lavoratori in proprio e coadiuvanti . . . . .	—	—	—	—	—	—	23	22	23	22
	Lavoratori dipendenti . . . . .	4	4	315	291	495	488	363	339	1.177	1.122
	<b>TOTALE . . . . .</b>	<b>10.281</b>	<b>9.350</b>	<b>20.521</b>	<b>19.598</b>	<b>15.544</b>	<b>12.350</b>	<b>19.424</b>	<b>15.733</b>	<b>65.770</b>	<b>57.031</b>
	Imprend., liberi profess., dirig. e impieg.	245	193	1.152	1.103	8.864	6.437	3.960	3.540	14.221	11.273
	Lavoratori in proprio e coadiuvanti . . . . .	4.808	4.197	2.807	2.580	61	47	5.636	4.550	13.312	11.374
	Lavoratori dipendenti . . . . .	5.228	4.960	16.562	15.915	6.619	5.866	9.828	7.643	38.237	34.384

TAV. 6 — Famiglie e componenti per ampiezza e circoscrizione comunale

AMPIEZZA DELLE FAMIGLIE (componenti)	CENTRO PRINCIPALE		RESTANTE TERRI- TORIO COMUNALE		COMUNE		AMPIEZZA DELLE FAMIGLIE (componenti)	CENTRO PRINCIPALE		RESTANTE TERRI- TORIO COMUNALE		COMUNE	
	Famiglie	Compo- nenti	Famiglie	Compo- nenti	Famiglie	Compo- nenti		Famiglie	Compo- nenti	Famiglie	Compo- nenti	Famiglie	Compo- nenti
1 . . . . .	4.000	4.000	1.370	1.370	5.370	5.370	10 . . . . .	234	2.340	65	650	299	2.990
2 . . . . .	7.422	14.844	2.482	4.964	9.904	19.808	11 . . . . .	97	1.067	16	178	113	1.243
3 . . . . .	8.588	25.764	2.759	8.277	11.847	34.041	12 . . . . .	43	516	5	60	48	576
4 . . . . .	8.513	34.052	2.884	11.536	11.397	45.588	13 . . . . .	11	143	2	26	13	169
5 . . . . .	6.153	30.765	2.001	10.005	8.154	40.770	14 . . . . .	5	70	—	—	5	70
6 . . . . .	3.831	22.986	1.188	7.128	5.019	30.114	15 . . . . .	1	15	—	—	1	15
7 . . . . .	2.048	14.336	611	4.277	2.659	18.613							
8 . . . . .	1.136	9.088	287	2.296	1.423	11.384							
9 . . . . .	548	4.932	127	1.143	675	6.075							
							<b>TOTALE . . .</b>	<b>42.630</b>	<b>164.918</b>	<b>13.797</b>	<b>51.908</b>	<b>56.427</b>	<b>216.826</b>

TAV. 7 — Famiglie per ampiezza e numero di componenti in condizione professionale e per circoscrizione comunale

AMPIEZZA DELLE FAMIGLIE (componenti)	FAMIGLIE CON COMPONENTI IN CONDIZIONE PROFESSIONALE											TOTALE	
	0	1	2	3	4	5	6	7	8	9 e più		Famiglie	Compo- nenti in condizione profes- sionale
										famiglie	compo- nenti		
1 . . . . .	3.612	1.758	—	—	—	—	—	—	—	—	—	5.370	1.758
2 . . . . .	3.345	5.974	585	—	—	—	—	—	—	—	—	9.904	7.144
3 . . . . .	1.757	7.834	1.617	139	—	—	—	—	—	—	—	11.347	11.485
4 . . . . .	871	7.975	2.001	505	45	—	—	—	—	—	—	11.397	13.672
5 . . . . .	408	5.208	1.744	626	147	21	—	—	—	—	—	8.154	11.207
6 . . . . .	171	2.794	1.240	585	174	44	11	—	—	—	—	5.019	8.011
7 . . . . .	59	1.271	720	380	161	47	19	—	—	—	—	2.659	4.858
8 . . . . .	24	574	414	255	116	30	8	—	—	—	—	1.423	2.845
9 . . . . .	12	199	201	159	74	22	7	1	—	—	—	675	1.533
10 . . . . .	2	72	72	77	48	20	5	2	—	—	—	299	791
11 . . . . .	—	26	32	31	15	8	1	—	—	—	—	113	289
12 . . . . .	—	3	13	17	13	1	1	—	—	—	—	48	143
13 . . . . .	—	—	3	5	4	—	—	—	—	—	—	13	44
14 . . . . .	—	2	—	—	2	1	—	—	—	—	—	5	15
15 . . . . .	—	—	—	—	—	—	—	—	—	—	—	1	6
<b>TOTALE . . .</b>	<b>10.261</b>	<b>33.690</b>	<b>8.642</b>	<b>2.779</b>	<b>799</b>	<b>194</b>	<b>53</b>	<b>6</b>	<b>3</b>	<b>—</b>	<b>—</b>	<b>56.427</b>	<b>63.861</b>

C O M U N E															
1 . . . . .	2.584	1.416	—	—	—	—	—	—	—	—	—	—	—	4.000	1.416
2 . . . . .	2.503	4.519	400	—	—	—	—	—	—	—	—	—	—	7.422	5.319
3 . . . . .	1.366	6.003	1.148	71	—	—	—	—	—	—	—	—	—	8.588	8.512
4 . . . . .	675	6.116	1.411	291	20	—	—	—	—	—	—	—	—	8.513	9.891
5 . . . . .	315	4.084	1.272	398	80	4	—	—	—	—	—	—	—	6.153	8.162
6 . . . . .	141	2.237	932	393	108	18	2	—	—	—	—	—	—	3.831	5.814
7 . . . . .	53	1.042	552	275	103	15	8	—	—	—	—	—	—	2.048	3.506
8 . . . . .	19	484	332	100	90	18	2	—	—	—	—	—	—	1.136	2.188
9 . . . . .	10	174	170	122	53	15	4	—	—	—	—	—	—	548	1.191
10 . . . . .	2	58	62	62	35	11	4	—	—	—	—	—	—	234	587
11 . . . . .	—	22	30	26	13	5	1	—	—	—	—	—	—	97	243
12 . . . . .	—	3	11	16	11	1	1	—	—	—	—	—	—	48	123
13 . . . . .	—	—	3	3	4	—	—	—	—	—	—	—	—	11	38
14 . . . . .	—	2	—	—	2	1	—	—	—	—	—	—	—	5	15
15 . . . . .	—	—	—	—	—	—	—	—	—	—	—	—	—	1	6
<b>TOTALE . . .</b>	<b>7.668</b>	<b>26.160</b>	<b>6.323</b>	<b>1.847</b>	<b>519</b>	<b>88</b>	<b>23</b>	<b>1</b>	<b>1</b>	<b>—</b>	<b>—</b>	<b>42.630</b>	<b>47.016</b>		

R E S T A N T E T E R R I T O R I O C O M U N A L E															
1 . . . . .	1.028	342	—	—	—	—	—	—	—	—	—	—	—	1.370	342
2 . . . . .	842	1.455	185	—	—	—	—	—	—	—	—	—	—	2.482	1.825
3 . . . . .	391	1.831	469	68	—	—	—	—	—	—	—	—	—	2.759	2.973
4 . . . . .	196	1.859	590	214	25	—	—	—	—	—	—	—	—	2.884	3.781
5 . . . . .	93	1.124	472	228	67	17	—	—	—	—	—	—	—	2.001	3.105
6 . . . . .	30	557	308	192	66	26	9	—	—	—	—	—	—	1.188	2.197
7 . . . . .	6	229	168	105	58	32	11	2	—	—	—	—	—	611	1.352
8 . . . . .	5	90	82	65	26	12	6	—	—	—	—	—	—	287	657
9 . . . . .	2	25	31	37	21	7	3	—	—	—	—	—	—	127	342
10 . . . . .	—	14	10	15	13	9	1	—	—	—	—	—	—	65	204
11 . . . . .	—	4	2	5	2	3	—	—	—	—	—	—	—	16	46
12 . . . . .	—	—	2	1	2	—	—	—	—	—	—	—	—	5	15
13 . . . . .	—	—	—	2	—	—	—	—	—	—	—	—	—	2	6
14 . . . . .	—	—	—	—	—	—	—	—	—	—	—	—	—	—	—
15 . . . . .	—	—	—	—	—	—	—	—	—	—	—	—	—	—	—
<b>TOTALE . . .</b>	<b>2.593</b>	<b>7.530</b>	<b>2.319</b>	<b>932</b>	<b>280</b>	<b>106</b>	<b>30</b>	<b>5</b>	<b>2</b>	<b>—</b>	<b>—</b>	<b>13.797</b>	<b>16.845</b>		

TAV. 8 — Abitazioni occupate e non occupate, altri alloggi e relativi occupanti, per circoscrizione comunale

CIRCOSCRIZIONI COMUNALI	ABITAZIONI OCCUPATE						ABITAZIONI NON OCCUPATE			ALTRI ALLOGGI	
	N	Stanze		Occupanti	Numero medio		N	Stanze	Numero medio di stanze per abitazione	N	Occupanti
		totale	ad uso abitazione		di stanze per abitazione	di persone per stanza					
<b>Centro Urbano</b> . . . . .	<b>31.602</b>	<b>93.245</b>	<b>91.550</b>	<b>148.838</b>	<b>3,0</b>	<b>1,6</b>	<b>500</b>	<b>1.597</b>	<b>3,2</b>	<b>4.189</b>	<b>15.956</b>
<b>Altri Centri</b> . . . . .	<b>9.997</b>	<b>28.418</b>	<b>27.974</b>	<b>39.283</b>	<b>2,8</b>	<b>1,4</b>	<b>898</b>	<b>2.832</b>	<b>3,2</b>	<b>220</b>	<b>714</b>
Acquarone . . . . .	80	222	220	277	2,8	1,3	15	50	3,3	1	3
Spartà . . . . .	103	340	339	386	3,3	1,1	28	110	3,9	1	2
Briga . . . . .	82	206	206	329	2,5	1,6	4	10	2,5	—	—
Briga Marina - San Paolo . . . . .	254	737	729	1.024	2,9	1,4	19	78	4,1	3	10
Pezzolo . . . . .	246	578	577	964	2,3	1,7	49	140	2,9	4	11
Castanea delle Furie . . . . .	537	1.759	1.648	1.911	3,3	1,2	116	408	3,5	10	21
Massa San Giorgio . . . . .	137	429	425	445	3,1	1,0	14	38	2,7	3	15
Galati Inferiore . . . . .	169	446	438	670	2,6	1,5	19	61	3,2	4	11
Galati Marina . . . . .	215	574	572	914	2,7	1,6	12	49	4,1	5	9
Galati Superiore . . . . .	69	156	150	309	2,3	2,1	10	41	4,1	—	—
Curcuraci . . . . .	66	176	176	250	2,7	1,4	7	29	4,1	1	1
Faro Superiore . . . . .	297	855	851	1.196	2,9	1,4	15	50	3,3	11	27
Ganzirri - Sant'Agata . . . . .	930	2.801	2.769	3.710	3,0	1,3	50	207	4,1	14	57
Torre Faro . . . . .	620	2.021	2.006	2.352	3,3	1,2	65	212	3,3	11	39
Gesso . . . . .	320	1.018	982	1.348	3,2	1,4	13	58	4,5	5	10
Altolia . . . . .	270	710	694	999	2,6	1,4	41	112	2,7	—	—
Giampileri Marina . . . . .	170	566	564	633	3,3	1,1	7	21	3,0	1	7
Giampileri Superiore . . . . .	531	1.719	1.684	2.068	3,2	1,2	50	147	2,9	13	44
Molino . . . . .	109	305	305	413	2,8	1,4	28	83	3,0	—	—
Scaletta Marina . . . . .	48	150	143	169	3,1	1,2	—	—	—	2	7
Massa San Giovanni . . . . .	66	201	198	248	3,0	1,3	16	44	2,8	—	—
Massa San Nicolò . . . . .	29	64	64	100	2,2	1,6	—	—	—	—	—
Massa Santa Lucia . . . . .	167	416	410	556	2,5	1,4	13	34	2,6	1	3
Catarratte . . . . .	82	172	171	347	2,1	2,0	—	—	—	1	2
Cumia Inferiore . . . . .	105	329	329	469	3,1	1,4	3	7	2,3	1	2
Cumia Superiore . . . . .	160	282	282	772	1,8	2,7	10	10	1,0	2	6
San Filippo Inferiore . . . . .	145	386	381	601	2,7	1,6	8	20	2,5	29	107
San Filippo Superiore . . . . .	255	558	552	1.010	2,2	1,8	31	82	2,6	4	15
San Michele . . . . .	115	369	366	515	3,2	1,4	1	5	5,0	4	13
Santa Lucia . . . . .	221	618	613	977	2,8	1,6	2	5	2,5	15	59
Mili Marina . . . . .	205	624	606	802	3,0	1,3	9	29	3,2	14	49
Mili San Marco . . . . .	362	1.077	1.074	1.289	3,0	1,2	25	81	3,2	3	16
Mili San Pietro . . . . .	248	540	519	1.011	2,2	1,9	27	57	2,1	4	11
Tipoldo . . . . .	67	165	164	281	2,5	1,7	8	24	3,0	1	2
Ponte Santo Stefano . . . . .	113	329	326	456	2,9	1,4	3	9	3,0	3	13
Santa Margherita . . . . .	274	709	707	1.041	2,6	1,5	—	—	—	3	7
Santo Stefano di Briga . . . . .	410	943	931	1.638	2,3	1,8	15	52	3,5	6	13
Santo Stefano Mezzano . . . . .	352	1.043	1.037	1.365	3,0	1,3	37	107	2,9	20	70
Salice . . . . .	223	682	678	974	3,1	1,4	5	15	3,0	4	8
Sindaro Marina . . . . .	67	179	177	216	2,7	1,2	13	60	4,6	2	5
Larderìa Inferiore . . . . .	186	503	500	689	2,7	1,4	31	71	2,3	2	4
Larderìa Superiore . . . . .	204	536	530	789	2,6	1,5	53	122	2,3	2	6
Tremestieri . . . . .	458	1.285	1.254	1.873	2,8	1,5	12	47	3,9	3	12
Zafferìa . . . . .	230	640	627	897	2,8	1,4	14	47	3,4	7	17
<b>Nuclei e case sparse</b> . . . . .	<b>2.722</b>	<b>7.889</b>	<b>7.784</b>	<b>10.945</b>	<b>2,9</b>	<b>1,4</b>	<b>498</b>	<b>1.972</b>	<b>4,0</b>	<b>215</b>	<b>966</b>
<b>COMUNE</b> . . . . .	<b>44.321</b>	<b>129.552</b>	<b>127.308</b>	<b>199.066</b>	<b>2,9</b>	<b>1,6</b>	<b>1.896</b>	<b>6.401</b>	<b>3,4</b>	<b>4.624</b>	<b>17.636</b>

TAV. 9 — Unità locali e addetti, per circoscrizione comunale e rami di attività economica

CIRCOSCRIZIONI COMUNALI	INDUSTRIE ESTRATTIVE		INDUSTRIE MANIFAT- TURIERE		COSTRUZIONI E IMPIANTI		ELETTICITÀ GAS E ACQUA		COMMERCIO		TRASPORTI E COMUNI- CAZIONI		CREDITO E ASSICU- RAZIONE		SERVIZI VARI		TOTALE	
	N	Ad- detti	N	Ad- detti	N	Ad- detti	N	Ad- detti	N	Ad- detti	N	Ad- detti	N	Ad- detti	N	Ad- detti	N	Ad- detti
Centro Urbano . . . . .	—	—	1.643	5.296	220	1.886	9	455	2.909	6.696	208	4.850	70	1.026	296	1.066	5.555	21.275
Altolia . . . . .	—	—	6	6	—	—	—	—	10	19	—	—	—	—	1	1	17	26
Briga Marina . . . . .	—	—	11	27	—	—	—	—	12	21	—	—	—	—	2	2	25	50
Briga Superiore . . . . .	—	—	3	8	—	—	—	—	5	7	—	—	—	—	—	—	8	15
Castanea delle Furie . . . . .	—	—	33	50	2	5	—	—	28	41	1	1	—	—	6	6	70	103
Catarratte . . . . .	—	—	—	—	—	—	—	—	3	3	—	—	—	—	—	—	3	3
Cumia Inferiore . . . . .	—	—	1	1	—	—	—	—	4	4	1	1	—	—	—	—	6	6
Cumia Superiore . . . . .	—	—	4	4	—	—	—	—	8	13	—	—	—	—	—	—	12	17
Faro Superiore . . . . .	—	—	5	12	1	1	—	—	20	31	—	—	—	—	2	3	28	47
Galati Marina . . . . .	—	—	17	23	—	—	—	—	11	14	—	—	1	2	1	1	30	40
Galati Sant'Anna . . . . .	—	—	—	—	—	—	—	—	4	5	—	—	—	—	1	1	5	6
Ganzirri . . . . .	—	—	31	50	1	1	—	—	44	72	6	7	—	—	7	10	89	140
Gesso . . . . .	1	7	13	16	—	—	—	—	9	16	1	1	1	1	3	3	28	44
Giampillieri Marina . . . . .	1	19	4	10	1	1	—	—	10	14	—	—	—	—	3	3	19	47
Giampillieri Superiore . . . . .	—	—	29	49	—	—	—	—	27	37	—	—	—	—	4	5	60	91
Lardereria Inferiore . . . . .	—	—	9	18	—	—	—	—	11	17	1	2	—	—	2	2	23	39
Lardereria Superiore . . . . .	—	—	4	4	—	—	—	—	11	15	—	—	—	—	—	—	15	19
Massa San Giorgio . . . . .	—	—	3	4	2	4	—	—	5	5	—	—	—	—	—	—	10	13
Massa San Giovanni . . . . .	—	—	5	11	1	6	—	—	2	4	1	3	—	—	—	—	9	24
Massa Santa Lucia . . . . .	—	—	6	18	—	—	—	—	6	10	—	—	—	—	—	—	12	28
Massa San Nicolò . . . . .	—	—	2	2	—	—	—	—	—	—	—	—	—	—	—	—	2	2
Mili Marina . . . . .	—	—	15	117	1	1	—	—	21	28	—	—	—	—	5	5	42	151
Mili San Marco . . . . .	—	—	9	14	—	—	—	—	10	10	—	—	—	—	2	2	21	26
Mili San Pietro . . . . .	1	1	8	9	—	—	—	—	10	11	—	—	—	—	1	1	20	22
Molino . . . . .	—	—	3	7	—	—	—	—	3	4	—	—	—	—	1	1	7	12
Pezzolo . . . . .	—	—	6	14	—	—	—	—	6	9	—	—	—	—	—	—	12	23
Salice . . . . .	—	—	18	30	—	—	—	—	12	19	—	—	—	—	2	2	32	51
San Filippo Inferiore . . . . .	—	—	13	34	—	—	—	—	7	11	—	—	—	—	1	1	21	46
San Filippo Superiore . . . . .	—	—	3	6	—	—	—	—	7	11	—	—	—	—	—	—	10	17
San Michele . . . . .	—	—	1	1	—	—	—	—	3	6	1	1	—	—	—	—	5	8
Santa Lucia . . . . .	—	—	6	13	—	—	—	—	8	12	—	—	—	—	—	—	14	25
Santa Margherita . . . . .	1	1	30	71	—	—	—	—	22	35	4	5	—	—	5	8	62	120
Santo Stefano di Briga . . . . .	—	—	14	34	2	3	—	—	17	25	—	—	—	—	2	2	35	64
Santo Stefano Mezzano . . . . .	—	—	11	13	—	—	—	—	15	29	2	3	—	—	4	5	32	50
Sindaro Rodia . . . . .	—	—	5	16	—	—	—	—	9	11	—	—	—	—	1	1	15	28
Spartà . . . . .	—	—	10	35	—	—	—	—	11	19	—	—	—	—	1	1	22	55
Tipoldo . . . . .	—	—	—	—	—	—	—	—	3	5	—	—	—	—	—	—	3	5
Torre Faro . . . . .	—	—	14	21	2	8	—	—	24	41	3	3	—	—	4	4	47	77
Tremestieri . . . . .	—	—	26	70	—	—	—	—	29	44	—	—	1	2	5	5	61	121
Zafferia . . . . .	—	—	8	12	2	1	—	—	11	15	1	1	—	—	1	1	23	30
Restante territorio comunale	—	—	18	40	—	—	—	—	23	93	8	11	—	—	—	—	49	144
<b>COMUNE . . .</b>	<b>4</b>	<b>28</b>	<b>2.047</b>	<b>6.166</b>	<b>235</b>	<b>1.917</b>	<b>9</b>	<b>455</b>	<b>3.390</b>	<b>7.482</b>	<b>238</b>	<b>4.889</b>	<b>73</b>	<b>1.031</b>	<b>363</b>	<b>1.142</b>	<b>6.359</b>	<b>23.110</b>

Comune di PALERMO

TAV. 1 — Superficie territoriale, popolazione residente per sesso, densità, per circoscrizione comunale

CIRCOSCRIZIONI COMUNALI	SUPERFICIE TERRITORIALE ha	POPOLAZIONE RESIDENTE			DENSITÀ ab./ha
		M	F	MF	
<b>Mandamenti</b> . . . . .	<b>1.404,00</b>	<b>161.325</b>	<b>178.860</b>	<b>340.185</b>	<b>242,3</b>
Tribunali . . . . .	70,65	17.498	18.721	*36.219	512,7
Castellammare . . . . .	53,60	11.186	11.931	23.117	431,3
Monte di Pietà . . . . .	55,80	15.872	16.551	32.423	581,1
Palazzo Reale . . . . .	58,25	17.127	18.217	35.344	606,8
Molo . . . . .	315,00	26.943	33.015	59.958	190,3
Zisa . . . . .	312,50	41.932	52.415	94.347	301,9
Oreto . . . . .	130,60	6.649	6.421	13.070	100,1
Cuba . . . . .	407,60	24.118	21.589	45.707	112,1
<b>Frazioni</b> . . . . .	<b>14.460,00</b>	<b>74.373</b>	<b>76.134</b>	<b>150.507</b>	<b>10,4</b>
Settecannoli . . . . .	699,00	9.396	9.487	18.883	27,0
Branaccio . . . . .	1.073,80	6.512	6.571	13.083	12,2
Villagrazia . . . . .	1.872,50	4.215	4.300	8.515	4,5
Mezzomorreale . . . . .	914,50	6.560	7.199	13.759	15,0
Altarello Baida . . . . .	1.885,50	8.864	8.704	17.568	9,3
Uditore . . . . .	1.897,30	13.630	13.938	27.618	14,6
Resuttana . . . . .	1.556,60	8.212	8.076	16.288	10,5
Tommaso Natale . . . . .	1.568,00	4.077	4.215	8.292	5,3
Partanna Mondello . . . . .	1.042,00	3.543	3.765	7.308	7,0
Pallavicino . . . . .	583,70	1.997	2.078	4.075	7,0
Falde - Acquisanta . . . . .	1.367,30	7.367	7.751	15.118	11,1
<b>COMUNE</b> . . . . .	<b>15.864,00</b>	<b>235.698</b>	<b>254.994</b>	<b>490.692</b>	<b>30,9</b>

TAV. 2 — Altitudine e popolazione residente del comune, delle frazioni geografiche e delle località abitate

FRAZIONI Centri Nuclei	Alti- tudine m	Popo- lazione residente	FRAZIONI Centri Nuclei	Alti- tudine m	Popo- lazione residente	FRAZIONI Centri Nuclei	Alti- tudine m	Popo- lazione residente
<b>ACQUA DEI CORSARI</b> . . . . .	$\frac{225}{0}$	1.393	<b>BOCCADIFALCO</b> . . . . .	$\frac{1050}{83}$	6.375	<b>CIACULLI - CROCE VERDE</b> . . . . .	$\frac{832}{23}$	2.276
Acqua dei Corsari . . . . .	15	1.249	Boccadifalco . . . . .	130	5.671	Ciaculli . . . . .	42	1.140
Pomara (a) . . . . .	36	163	Casa del Sole . . . . .	141	23	Croce Verde . . . . .	71	663
Albanese . . . . .	14	54	Casa Russo . . . . .	168	21	Casa di Giorgio . . . . .	75	35
Olemente . . . . .	14	54	Casa Sant'Isidoro . . . . .	107	89	Olnà . . . . .	84	18
Natoli . . . . .	30	51	Istituto Zootechnico . . . . .	103	22	Regia Corte . . . . .	29	61
Case sparse . . . . .	—	322	Sant'Isidoro I . . . . .	98	94	Valdaura . . . . .	23	41
			Sant'Isidoro II . . . . .	115	56			
			Villa Grifotta . . . . .	105	86			
			Case sparse . . . . .	—	313	Case sparse . . . . .	—	318

(a) Centro diviso con il comune di Villabate.

Segue TAV. 2 — Alitudine e popolazione residente del comune, delle frazioni geografiche e delle località abitate

FRAZIONI Centri Nuclei	Alti- tudine m	Popo- lazione residente	FRAZIONI Centri Nuclei	Alti- tudine m	Popo- lazione residente	FRAZIONI Centri Nuclei	Alti- tudine m	Popo- lazione residente
<b>FALSOMIELE</b> . . . . .	832	<b>3.957</b>	Di Cristina . . . . .	93	52	<b>PARTANNA MONDELLO</b> . . . . .	527	<b>7.311</b>
Chiavelli . . . . .	55	1.778	Donna Nela . . . . .	56	280	Lido di Mondello . . . . .	2	1.794
Santa Maria di Gesù . . . . .	54	992	Felice . . . . .	45	53	Mondello . . . . .	2	1.433
Agates . . . . .	38	41	Fondo Lupo . . . . .	110	43	Partanna . . . . .	12	3.467
Baglio Meli . . . . .	125	123	Fondo Messina . . . . .	56	24	Alliata . . . . .	20	57
Baglio Teresi . . . . .	67	37	Fondo Moceo . . . . .	71	67	Calvello . . . . .	34	45
Belmonte . . . . .	45	238	Fondo Sanfilippo . . . . .	16	42	Castelforte-Pecorarelli . . . . .	20	145
Cortile Settimo . . . . .	50	204	Frangipane Parrini . . . . .	57	68	Colonia Marina . . . . .	10	22
Dragotta Gentile . . . . .	40	36	Giusino . . . . .	54	162	Cortile Matotta . . . . .	17	35
Fondo Brasca . . . . .	44	25	Guddo . . . . .	63	112	Villa Mattei . . . . .	15	85
Fondo Cuccio . . . . .	46	96	Inserillo . . . . .	25	155	<i>Case sparse</i> . . . . .	—	228
Largo Parisi . . . . .	70	20	Istituto Suore Teatine . . . . .	92	52	<b>TOMMASO NATALE</b> . . . . .	852	<b>8.296</b>
Fondo di Falsomiele . . . . .	50	32	La Mantia . . . . .	17	23	Cardillo . . . . .	47	616
<i>Case sparse</i> . . . . .	—	335	La Nave . . . . .	91	41	Serraosvallo . . . . .	7	3.933
<b>MOLARA</b> . . . . .	171	<b>869</b>	Lo Re-Santa Venere . . . . .	91	44	Tommaso Natale . . . . .	43	3.440
Aquino (a) . . . . .	76	66	Macconello . . . . .	69	53	Case Costantino . . . . .	50	25
Molara . . . . .	137	455	Magginelli . . . . .	80	22	Villa Cardillo . . . . .	34	23
Case de Spucches . . . . .	142	17	Maio . . . . .	113	223	Villa Marino . . . . .	43	55
Case Galati . . . . .	160	83	Malatacca Macconello . . . . .	68	26	Villa Mattaliano . . . . .	56	51
Case Olio di Lino (b) . . . . .	184	51	Mango . . . . .	47	74	Villa Scalea . . . . .	23	32
<i>Case sparse</i> . . . . .	—	197	Maredolce . . . . .	29	25	<i>Case sparse</i> . . . . .	—	121
<b>PALERMO</b> . . . . .	788	<b>455.593</b>	Margifaraci . . . . .	74	142	<b>VILLAGRAZIA</b> . . . . .	785	<b>4.122</b>
Bandita . . . . .	4	976	Nostra Signora di Bonaria . . . . .	68	20	Barone della Scala . . . . .	62	313
Conte Federico . . . . .	25	486	Olivella . . . . .	66	16	Malpasso (f) . . . . .	208	399
Pagliarelli . . . . .	88	413	Ospedale d'Isolamento (c) . . . . .	43	17	Villagrazia . . . . .	121	2.229
Palermo * . . . . .	14	434.502	Farrini . . . . .	89	27	Aloi I . . . . .	91	27
Pallavicino . . . . .	40	2.571	Pescia . . . . .	23	142	Aloi II . . . . .	76	240
Passo di Rigano . . . . .	66	2.132	Petrizzi . . . . .	61	67	Baglio Aloi . . . . .	99	96
Patti . . . . .	38	434	Piombino . . . . .	66	29	Baglio Bontà . . . . .	83	53
Roccella . . . . .	14	2.528	Pipitone . . . . .	67	50	Baglio Di Gregorio . . . . .	85	137
Uditore . . . . .	53	3.578	Pistoia . . . . .	46	53	Baglio Marchese . . . . .	101	32
Atenasio . . . . .	45	44	Pozzo . . . . .	54	48	Baglio Vitale . . . . .	100	31
Baglio Pozzo . . . . .	55	33	Priolo . . . . .	67	127	Biondillo . . . . .	104	41
Basile . . . . .	105	61	Salerno I . . . . .	49	109	Casale Di Gregorio . . . . .	98	33
Biondo . . . . .	107	47	Salerno II . . . . .	46	13	Case Bagnara . . . . .	81	24
Bonura . . . . .	53	35	Sanatorio Cervello . . . . .	69	76	Casuzze . . . . .	106	30
Borsellino . . . . .	80	16	San Ciro . . . . .	29	57	Cortile Bagnara . . . . .	83	47
Case Calafiore . . . . .	91	22	San Lorenzo d'Ondes . . . . .	59	148	Mandrocchi . . . . .	125	92
Case Gallo . . . . .	75	23	Santa Venere . . . . .	90	70	Passo Marchese . . . . .	92	155
Case Maio-Campo . . . . .	70	117	Santuario e Grotta Santa Rosalia (d) . . . . .	412	16	<i>Case sparse</i> . . . . .	—	143
Case Nangano . . . . .	23	42	Seidita I . . . . .	70	126	<b>COMUNE (g)</b> . . . . .	1050	<b>490.692</b>
Case Ricca . . . . .	24	19	Seidita II . . . . .	44	42		0	
Case Santa Domenica . . . . .	148	31	Sveglia Cassano . . . . .	46	82			
Casuzze . . . . .	79	213	Testa Marrone . . . . .	56	27			
Chiovaro . . . . .	63	114	Trabucco I . . . . .	59	58			
Cortile Gnazziddi . . . . .	28	122	Trabucco II . . . . .	58	92			
Cortile Taormina . . . . .	20	22	Tramonti . . . . .	23	20			
Di Cara . . . . .	54	29	Trapani I . . . . .	30	150			
Di Carlo . . . . .	25	52	Trapani II . . . . .	30	47			
			Turrisi . . . . .	59	30			
			Utveglio (e) . . . . .	344	12			
			Villa Cuccia . . . . .	46	53			
			Villa Lampedusa . . . . .	58	22			
			Villa Lo Giudice . . . . .	26	17			
			Villa Malvagno . . . . .	52	52			
			Villa Mirto . . . . .	18	19			
			Villa Saitta . . . . .	96	88			
			Villa Spina . . . . .	58	25			
			Vitale . . . . .	67	44			
			<i>Case sparse</i> . . . . .	—	3.027			

(a) Centro diviso con il comune di Monreale. — (b) Nucleo diviso con il comune di Monreale. — (c) Nucleo speciale: casa di cura. — (d) Nucleo speciale: chiesa. — (e) Nucleo speciale: esercizio pubblico. — (f) Centro diviso con il territorio in contestazione con il comune di Monreale. — (g) Vedi comuni di Misilmeri e di Monreale per territori in contestazione.

TAV. 3 — Popolazione residente per sesso, età e stato civile

ETÀ (anni)	MASCHI						FEMMINE						TOTALE
	Celibi	Coniugati	Vedovi	Separati legalmente	Divorziati	Totale	Nubili	Coniugate	Vedove	Separate legalmente	Divorziate	Totale	
1 . . . . .	5.881	—	—	—	—	5.881	5.562	—	—	—	—	5.562	11.443
2 . . . . .	5.784	—	—	—	—	5.784	5.561	—	—	—	—	5.561	11.345
3 . . . . .	5.781	—	—	—	—	5.781	5.802	—	—	—	—	5.802	11.383
4 . . . . .	6.172	—	—	—	—	6.172	5.835	—	—	—	—	5.835	12.007
5 . . . . .	6.072	—	—	—	—	6.072	5.841	—	—	—	—	5.841	11.913
fino a 5 . . . . .	29.690	—	—	—	—	29.690	28.401	—	—	—	—	28.401	58.091
6 . . . . .	5.648	—	—	—	—	5.648	5.382	—	—	—	—	5.382	11.030
7 . . . . .	5.211	—	—	—	—	5.211	4.833	—	—	—	—	4.833	10.044
8 . . . . .	4.642	—	—	—	—	4.642	4.437	—	—	—	—	4.437	9.079
9 . . . . .	4.643	—	—	—	—	4.643	4.412	—	—	—	—	4.412	9.055
10 . . . . .	4.722	—	—	—	—	4.722	4.396	—	—	—	—	4.396	9.118
5-10 . . . . .	24.866	—	—	—	—	24.866	23.460	—	—	—	—	23.460	48.326
11 . . . . .	4.418	—	—	—	—	4.418	4.414	—	—	—	—	4.414	8.832
12 . . . . .	4.763	—	—	—	—	4.763	4.544	—	—	—	—	4.544	9.307
13 . . . . .	4.484	—	—	—	—	4.484	4.286	—	—	—	—	4.286	8.770
14 . . . . .	4.588	—	—	—	—	4.588	4.395	—	—	—	—	4.395	8.986
15 . . . . .	4.138	6	1	—	—	4.145	4.131	21	4	—	—	4.156	8.301
10-15 . . . . .	22.391	6	1	—	—	22.398	21.770	24	4	—	—	21.798	44.196



Segue Tav. 3 — Popolazione residente per sesso, età e stato civile

ETÀ (anni)	MASCHI						FEMMINE						TOTALE
	Celibi	Coniugati	Vedovi	Separati legalmente	Divorziati	Totale	Nubili	Coniugate	Vedove	Separate legalmente	Divorziate	Totale	
16	4.032	3	—	—	—	4.035	4.126	48	—	—	—	4.174	8.209
17	4.188	6	1	—	—	4.195	4.233	128	1	—	—	4.362	8.557
18	4.104	15	—	—	—	4.119	4.116	296	6	—	—	4.418	8.537
19	4.304	58	—	—	—	4.362	3.856	461	3	1	—	4.321	8.683
20	3.994	110	—	—	—	4.104	3.504	700	1	1	—	4.206	8.310
15-20	20.622	192	1	—	—	20.815	19.835	1.633	11	2	—	21.481	42.296
21	4.192	229	1	—	—	4.422	3.358	1.005	2	1	—	4.366	8.788
22	4.131	382	3	—	—	4.516	3.192	1.373	9	1	—	4.575	9.091
23	3.336	502	4	1	—	3.843	2.501	1.404	11	1	—	3.917	7.760
24	3.198	775	3	1	—	3.977	2.308	1.762	24	7	—	4.101	8.078
25	2.793	993	5	2	—	3.793	2.018	1.905	23	3	—	3.949	7.742
20-25	17.650	2.881	16	4	—	20.551	13.377	7.449	69	13	—	20.908	41.459
26	2.635	1.416	6	1	—	4.058	1.817	2.268	30	—	—	4.126	8.184
27	2.302	1.706	9	3	—	4.020	1.582	2.360	47	5	1	3.995	8.015
28	2.119	1.896	9	2	—	4.026	1.438	2.649	66	15	1	4.169	8.195
29	1.711	2.098	9	3	—	3.821	1.310	2.635	66	11	2	4.024	7.845
30	1.464	2.213	5	4	—	3.686	1.162	2.887	76	10	1	4.136	7.822
25-30	10.231	9.329	38	13	—	19.611	7.309	12.799	285	52	5	20.450	40.061
31	1.207	2.295	14	8	—	3.524	1.060	2.693	80	18	—	3.851	7.375
32	1.054	2.378	17	8	1	3.458	967	2.868	111	15	—	3.961	7.419
33	621	1.556	11	8	—	2.196	624	1.745	63	7	—	2.439	4.635
34	528	1.552	15	4	—	2.099	593	1.868	82	10	—	2.553	4.652
35	529	1.850	13	8	—	2.405	650	2.061	84	12	—	2.807	5.212
30-35	3.939	9.631	75	36	1	13.682	3.894	11.235	420	62	—	15.611	29.293
36	505	2.152	16	9	—	2.682	720	2.211	110	9	—	3.050	5.732
37	568	2.719	31	6	—	3.324	852	2.721	146	12	—	3.731	7.055
38	540	2.770	33	13	—	3.356	797	2.729	152	12	—	3.690	7.046
39	515	2.972	41	15	—	3.543	807	2.854	196	11	—	3.868	7.411
40	453	2.635	31	11	—	3.130	750	2.556	185	14	—	3.505	6.635
35-40	2.581	13.248	152	54	—	16.035	3.926	13.071	789	58	—	17.844	33.879
41	383	2.541	35	16	—	2.975	710	2.377	170	22	—	3.279	6.254
42	340	2.692	44	13	1	3.090	713	2.397	202	16	—	3.328	6.418
43	332	2.427	38	12	—	2.809	642	2.237	217	18	1	3.115	5.924
44	345	2.392	37	13	—	2.787	690	2.311	244	19	—	3.264	6.051
45	297	2.387	36	9	—	2.729	605	2.037	233	9	—	2.884	5.613
40-45	1.697	12.439	190	63	1	14.390	3.360	11.359	1.066	84	1	15.870	30.260
46	271	2.275	44	14	—	2.604	586	2.338	278	20	—	3.222	5.826
47	242	2.310	63	16	—	2.631	558	2.090	294	12	—	2.954	5.585
48	271	2.288	49	13	—	2.621	546	1.979	323	8	1	2.857	5.478
49	243	2.138	56	9	1	2.447	473	1.819	312	13	—	2.617	5.064
50	201	2.131	68	15	—	2.415	486	1.880	368	12	—	2.746	5.161
45-50	1.228	11.142	280	67	1	12.718	2.649	10.106	1.575	65	1	14.396	27.114
51	211	1.993	65	12	1	2.282	494	1.641	410	11	—	2.556	4.838
52	232	1.994	76	8	—	2.310	499	1.829	388	15	1	2.732	5.042
53	190	1.868	73	9	—	2.140	440	1.611	450	7	1	2.509	4.649
54	146	1.899	75	12	—	2.132	500	1.592	462	14	—	2.568	4.700
55	130	1.667	102	11	—	1.910	417	1.420	485	12	1	2.335	4.245
50-55	909	9.421	391	52	1	10.774	2.350	8.093	2.195	59	3	12.700	23.474
56	155	1.713	86	13	1	1.968	452	1.463	591	10	—	2.516	4.484
57	138	1.598	79	17	1	1.833	414	1.392	543	7	1	2.357	4.190
58	114	1.434	84	7	—	1.639	359	1.235	505	3	—	2.102	3.741
59	128	1.434	89	6	—	1.707	411	1.243	598	8	—	2.260	3.967
60	142	1.417	97	6	1	1.663	376	1.141	591	8	—	2.116	3.779
55-60	677	7.646	435	49	3	8.810	2.012	6.474	2.828	36	1	11.351	20.161
61	124	1.354	110	3	—	1.591	313	1.068	622	4	—	2.007	3.598
62	107	1.239	118	7	1	1.472	327	1.045	680	5	—	2.057	3.529
63	111	1.233	139	5	—	1.488	328	1.024	737	8	1	2.098	3.586
64	96	1.136	154	4	—	1.390	299	920	722	5	—	1.946	3.336
65	89	1.167	139	4	—	1.399	297	879	754	1	—	1.931	3.330
60-65	527	6.129	660	23	1	7.340	1.564	4.936	3.515	23	1	10.039	17.879
66	95	1.002	160	3	—	1.260	329	764	732	4	—	1.829	3.089
67	102	921	156	4	—	1.183	270	747	809	3	—	1.829	3.012
68	76	955	142	6	—	1.179	265	703	739	2	—	1.709	2.888
69	84	871	165	2	—	1.122	247	555	767	—	—	1.569	2.691
70	69	764	147	2	—	982	233	482	721	4	—	1.440	2.422
65-70	426	4.513	770	17	—	5.726	1.344	3.251	3.768	13	—	8.376	14.102
71	57	662	178	1	1	899	223	426	688	3	—	1.340	2.239
72	59	583	177	—	1	820	172	357	632	3	—	1.164	1.984
73	54	547	157	—	—	758	186	316	649	4	—	1.155	1.913
74	44	532	178	2	—	756	165	303	622	—	—	1.090	1.846
75	48	470	183	3	—	704	152	238	546	—	—	936	1.640
70-75	262	2.794	873	6	2	3.937	898	1.640	3.137	10	—	5.685	9.622
76	43	467	191	—	—	701	154	234	628	3	—	1.019	1.720
77	39	370	190	—	—	599	135	158	574	1	—	868	1.467
78	19	302	155	—	—	476	83	124	448	1	—	656	1.132
79	22	274	140	1	—	437	109	99	453	3	—	664	1.101
80	35	235	166	2	—	438	95	81	420	—	—	596	1.034
75-80	158	1.648	842	3	—	2.651	576	696	2.523	8	—	3.803	6.454
80-85	81	614	513	1	—	1.209	281	228	1.393	—	—	1.902	3.111
85-90	26	155	224	—	—	405	116	50	572	—	—	738	1.143
90-95	3	13	51	—	—	67	21	5	128	—	—	154	221
95-100	3	4	16	—	—	23	2	4	13	—	—	24	47
oltre 100	—	—	—	—	—	—	—	—	3	—	—	3	8
<b>TOTALE</b>	<b>137.967</b>	<b>91.805</b>	<b>5.528</b>	<b>388</b>	<b>10</b>	<b>235.698</b>	<b>137.145</b>	<b>93.053</b>	<b>24.299</b>	<b>485</b>	<b>12</b>	<b>254.994</b>	<b>490.692</b>

TAV. 4 — Popolazione residente per sesso, classe di età e circoscrizione comunale

CIRCOSCRIZIONI COMUNALI	E T À (anni compiuti)												TOTALE
	fino a 6	6-10	10-14	14-18	18-21	21-25	25-35	35-45	45-55	55-60	60-65	oltre 65	
<b>M A S C H I</b>													
<b>Mandamenti</b> . . . . .	<b>23.828</b>	<b>13.176</b>	<b>12.520</b>	<b>11.342</b>	<b>8.835</b>	<b>11.051</b>	<b>22.585</b>	<b>20.810</b>	<b>16.435</b>	<b>6.126</b>	<b>5.032</b>	<b>9.585</b>	<b>161.325</b>
Tribunali . . . . .	2.781	1.444	1.377	1.292	950	1.223	2.398	2.195	1.715	605	500	1.008	17.498
Castellammare . . . . .	1.725	926	857	815	660	807	1.490	1.403	1.118	413	376	596	11.186
Monte di Pietà . . . . .	2.633	1.431	1.242	1.189	889	1.198	2.396	1.890	1.337	521	412	734	15.872
Palazzo Reale . . . . .	2.884	1.509	1.378	1.224	968	1.139	2.418	2.142	1.588	555	467	855	17.127
Molo . . . . .	4.118	2.300	2.180	2.037	1.528	1.978	4.069	3.651	2.346	849	677	1.215	26.943
Zisa . . . . .	5.629	3.304	3.209	2.764	2.244	2.724	5.733	5.923	4.474	1.677	1.332	2.910	41.932
Oreto . . . . .	1.000	508	548	452	345	422	923	757	772	285	234	398	6.649
Cuba . . . . .	3.058	1.754	1.729	1.569	1.251	1.555	3.153	2.849	3.085	1.221	1.034	1.860	24.118
<b>Frazioni</b> . . . . .	<b>11.510</b>	<b>6.042</b>	<b>5.733</b>	<b>5.152</b>	<b>4.053</b>	<b>5.078</b>	<b>10.708</b>	<b>9.615</b>	<b>7.057</b>	<b>2.684</b>	<b>2.308</b>	<b>4.433</b>	<b>74.373</b>
Settecannoli . . . . .	1.458	787	748	681	552	624	1.368	1.160	848	335	314	521	9.396
Branaccio . . . . .	1.061	526	487	431	372	483	986	851	587	227	165	336	6.512
Villagrazia . . . . .	569	317	361	322	231	315	569	571	387	142	132	299	4.215
Mezzomorreale . . . . .	951	507	489	450	375	440	972	839	641	240	238	418	6.560
Altarello Baida . . . . .	1.381	695	653	588	474	548	1.278	1.129	898	362	299	559	8.864
Uditore . . . . .	2.297	1.175	1.103	985	742	949	1.850	1.754	1.210	446	356	763	13.630
Resuttana . . . . .	1.111	616	569	561	461	561	1.250	1.051	821	371	288	552	8.212
Tommaso Natale . . . . .	712	356	317	263	209	276	589	527	377	131	109	211	4.077
Partanna Mondello . . . . .	515	272	245	210	162	249	569	485	352	132	128	224	3.543
Pallavicino . . . . .	304	149	159	119	81	125	295	272	218	72	64	139	1.997
Falde - Acquasanta . . . . .	1.151	642	602	542	394	508	982	976	718	226	215	411	7.367
<b>COMUNE</b> . . . . .	<b>35.338</b>	<b>19.218</b>	<b>18.253</b>	<b>16.494</b>	<b>12.888</b>	<b>16.129</b>	<b>33.293</b>	<b>30.425</b>	<b>23.492</b>	<b>8.810</b>	<b>7.340</b>	<b>14.018</b>	<b>235.698</b>
<b>F E M M I N E</b>													
<b>Mandamenti</b> . . . . .	<b>22.880</b>	<b>12.369</b>	<b>12.070</b>	<b>11.801</b>	<b>8.924</b>	<b>11.235</b>	<b>24.772</b>	<b>23.855</b>	<b>19.893</b>	<b>8.291</b>	<b>7.311</b>	<b>15.409</b>	<b>178.860</b>
Tribunali . . . . .	2.579	1.432	1.323	1.293	991	1.214	2.588	2.464	1.911	790	676	1.455	18.721
Castellammare . . . . .	1.536	862	781	795	649	722	1.619	1.519	1.333	557	495	1.013	11.931
Monte di Pietà . . . . .	2.503	1.279	1.296	1.154	889	1.065	2.202	2.058	1.604	695	610	1.196	16.551
Palazzo Reale . . . . .	2.732	1.342	1.338	1.341	988	1.177	2.509	2.211	1.802	719	676	1.332	18.217
Molo . . . . .	4.138	2.181	2.127	2.130	1.550	1.998	4.534	4.110	4.123	1.700	1.476	2.948	33.015
Zisa . . . . .	5.526	3.081	3.110	3.076	2.358	3.070	7.019	7.444	6.722	2.807	2.521	5.681	52.415
Oreto . . . . .	951	503	476	484	372	472	912	834	575	247	199	396	6.421
Cuba . . . . .	2.915	1.639	1.619	1.523	1.127	1.567	3.389	3.215	1.773	776	658	1.338	21.589
<b>Frazioni</b> . . . . .	<b>10.903</b>	<b>5.709</b>	<b>5.572</b>	<b>5.309</b>	<b>3.969</b>	<b>5.257</b>	<b>11.289</b>	<b>9.859</b>	<b>7.203</b>	<b>3.060</b>	<b>2.728</b>	<b>5.276</b>	<b>76.134</b>
Settecannoli . . . . .	1.345	749	699	716	549	670	1.447	1.168	872	350	351	571	9.487
Branaccio . . . . .	983	519	480	487	362	458	1.015	846	594	227	199	396	6.571
Villagrazia . . . . .	566	290	301	283	234	282	656	580	422	164	157	360	4.300
Mezzomorreale . . . . .	919	479	532	513	371	486	989	912	726	329	307	631	7.199
Altarello Baida . . . . .	1.284	667	671	552	419	609	1.326	1.169	786	344	323	554	8.704
Uditore . . . . .	2.114	1.081	1.026	1.003	731	983	1.952	1.859	1.293	561	464	916	13.988
Resuttana . . . . .	1.086	567	591	547	420	575	1.145	1.066	732	366	298	633	8.076
Tommaso Natale . . . . .	610	346	335	283	219	274	657	526	394	153	147	271	4.215
Partanna Mondello . . . . .	520	263	239	240	207	270	618	478	371	166	131	262	3.765
Pallavicino . . . . .	293	162	136	125	89	142	320	283	201	88	87	152	2.078
Falde - Acquasanta . . . . .	1.178	586	562	545	368	508	1.164	972	762	312	264	530	7.751
<b>COMUNE</b> . . . . .	<b>33.783</b>	<b>18.078</b>	<b>17.642</b>	<b>17.110</b>	<b>12.893</b>	<b>16.542</b>	<b>36.061</b>	<b>33.714</b>	<b>27.096</b>	<b>11.351</b>	<b>10.039</b>	<b>20.685</b>	<b>254.994</b>

Segue Tav. 4 — Popolazione residente per sesso, classe di età e circoscrizione comunale

CIRCOSCRIZIONI COMUNALI	E T À (anni compiuti)												TOTALE
	fino a 6	6-10	10-14	14-18	18-21	21-25	25-35	35-45	45-55	55-60	60-65	oltre 65	
<b>M A S C H I E F E M M I N E</b>													
<b>Mandamenti . . . . .</b>	<b>46.708</b>	<b>25.545</b>	<b>24.590</b>	<b>23.143</b>	<b>17.759</b>	<b>22.336</b>	<b>47.357</b>	<b>44.665</b>	<b>36.328</b>	<b>14.417</b>	<b>12.343</b>	<b>24.994</b>	<b>340.185</b>
Tribunali . . . . .	5.360	2.876	2.700	2.590	1.941	2.447	4.986	4.659	3.626	1.395	1.176	2.463	36.219
Castellammare . . . . .	3.261	1.788	1.638	1.610	1.309	1.529	3.109	2.922	2.501	970	871	1.609	23.117
Monte di Pietà . . . . .	5.136	2.710	2.538	2.343	1.778	2.263	4.598	3.948	2.941	1.216	1.022	1.930	32.423
Palazzo Reale . . . . .	5.616	2.851	2.716	2.565	1.956	2.316	4.927	4.353	3.390	1.274	1.143	2.237	35.344
Molo . . . . .	8.256	4.481	4.307	4.167	3.078	3.971	8.603	7.761	6.469	2.549	2.153	4.163	59.958
Zisa . . . . .	11.155	6.385	6.319	5.840	4.602	5.794	12.752	13.367	11.196	4.484	3.853	8.600	94.347
Oreto . . . . .	1.951	1.011	1.024	936	717	894	1.840	1.591	1.347	532	433	794	13.070
Cuba . . . . .	5.973	3.443	3.348	3.092	2.378	3.122	6.542	6.064	4.858	1.997	1.692	3.198	45.707
<b>Frazioni . . . . .</b>	<b>22.413</b>	<b>11.751</b>	<b>11.305</b>	<b>10.461</b>	<b>8.022</b>	<b>10.335</b>	<b>21.997</b>	<b>19.474</b>	<b>14.260</b>	<b>5.744</b>	<b>5.036</b>	<b>9.709</b>	<b>150.507</b>
Settecanoli . . . . .	2.803	1.536	1.447	1.397	1.101	1.294	2.815	2.328	1.720	685	665	1.092	18.883
Branaccio . . . . .	2.049	1.045	967	918	734	941	2.001	1.697	1.181	454	364	732	13.088
Villagrazia . . . . .	1.135	607	662	610	465	597	1.225	1.151	809	306	289	659	8.515
Mezzomorreale . . . . .	1.870	986	1.021	968	746	926	1.961	1.751	1.367	569	545	1.049	13.759
Altarello Baida . . . . .	2.665	1.362	1.324	1.140	893	1.157	2.604	2.298	1.684	706	622	1.113	17.568
Uditore . . . . .	4.411	2.256	2.129	1.993	1.473	1.932	3.802	3.613	2.503	1.007	820	1.679	27.618
Resuttana . . . . .	2.197	1.183	1.160	1.108	881	1.136	2.395	2.117	1.603	737	586	1.185	16.288
Tommaso Natale . . . . .	1.322	702	652	546	428	550	1.246	1.053	771	284	256	482	8.292
Partanna Mondello . . . . .	1.035	535	484	450	369	519	1.187	963	723	298	259	486	7.308
Pallavicino . . . . .	597	311	295	244	170	267	615	555	419	160	151	291	4.075
Falde - Acquisanta . . . . .	2.329	1.228	1.164	1.087	762	1.016	2.146	1.948	1.480	538	479	941	15.118
<b>COMUNE . . . . .</b>	<b>69.121</b>	<b>37.296</b>	<b>35.895</b>	<b>33.604</b>	<b>25.781</b>	<b>32.671</b>	<b>69.354</b>	<b>64.139</b>	<b>50.588</b>	<b>20.161</b>	<b>17.379</b>	<b>34.703</b>	<b>490.692</b>

Tav. 5 — Popolazione residente attiva, per sesso, professione, posizione nella professione e rami di attività economica

N. classificazione	PROFESSIONI — POSIZIONI NELLA PROFESSIONE	AGRICOLTURA, CACCIA E PESCA		INDUSTRIE		PUBBLICA AMMINISTRAZIONE		ALTRI RAMI		TOTALE	
		MF	M	MF	M	MF	M	MF	M	MF	M
<b>1</b>	<b>PROFESSIONI E ARTI LIBERALI E ASSIMILATE</b>										
1.11	Insegnanti di scuole medie e superiori . . . . .	1	1	2	2	1.743	826	8	7	1.754	836
	Imprenditori, liberi professionisti, dirigenti e impiegati	1	1	2	2	1.743	826	3	2	1.749	831
	Lavoratori in proprio e coadiuvanti . . . . .	—	—	—	—	—	—	5	5	5	5
1.12	Insegnanti di educazione fisica . . . . .	—	—	—	—	46	30	11	11	57	41
	Imprenditori, liberi professionisti, dirigenti e impiegati	—	—	—	—	46	30	11	11	57	41
1.13	Maestri elementari, istitutori, precettori . . . . .	—	—	—	—	2.469	545	16	1	2.485	546
	Imprenditori, liberi professionisti, dirigenti e impiegati	—	—	—	—	2.469	545	16	1	2.485	546
1.20	Artisti, letterati, giornalisti, pubblicitari e professioni similari . . . . .	—	—	64	63	11	10	300	259	375	332
	Imprenditori, liberi professionisti, dirigenti e impiegati	—	—	64	63	11	10	297	256	372	329
	Lavoratori in proprio e coadiuvanti . . . . .	—	—	—	—	—	—	3	3	3	3
1.30	Ecclesiastici e religiosi . . . . .	—	—	—	—	1.444	552	—	—	1.444	552
	Imprenditori, liberi professionisti, dirigenti e impiegati	—	—	—	—	1.444	552	—	—	1.444	552
1.41	Medici-chirurghi . . . . .	—	—	—	—	916	902	7	7	923	909
	Imprenditori, liberi professionisti, dirigenti e impiegati	—	—	—	—	916	902	7	7	923	909



Segue TAV. 5 — Popolazione residente attiva, per sesso, professione, posizione nella professione e rami di attività economica

N. classificazione	PROFESSIONI — POSIZIONI NELLA PROFESSIONE	AGRICOLTURA CACCIA E PESCA		INDUSTRIE		PUBBLICA AMMINISTRAZIONE		ALTRI RAMI		TOTALE	
		MF	M	MF	M	MF	M	MF	M	MF	M
3.23	<b>Agrumicoltori, olivicoltori, frutticoltori . . . . .</b>	<b>427</b>	<b>358</b>	—	—	—	—	—	—	<b>427</b>	<b>358</b>
	Lavoratori in proprio e coadiuvanti . . . . .	204	281	—	—	—	—	—	—	204	281
	Lavoratori dipendenti . . . . .	133	77	—	—	—	—	—	—	133	77
3.24	<b>Altri coltivatori specializzati . . . . .</b>	—	—	<b>3</b>	<b>3</b>	<b>178</b>	<b>175</b>	<b>51</b>	<b>49</b>	<b>232</b>	<b>227</b>
	Lavoratori dipendenti . . . . .	—	—	3	3	178	175	51	49	232	227
3.30	<b>Operatori agricoli vari specializzati . . . . .</b>	<b>458</b>	<b>445</b>	—	—	<b>2</b>	<b>2</b>	<b>25</b>	<b>17</b>	<b>485</b>	<b>464</b>
	Lavoratori in proprio e coadiuvanti . . . . .	88	87	—	—	—	—	—	—	88	87
	Lavoratori dipendenti . . . . .	370	358	—	—	2	2	25	17	397	377
3.40	<b>Selvicoltori, boscaioli, carbonai . . . . .</b>	<b>38</b>	<b>38</b>	—	—	<b>2</b>	<b>2</b>	<b>2</b>	<b>2</b>	<b>42</b>	<b>42</b>
	Lavoratori in proprio e coadiuvanti . . . . .	2	2	—	—	—	—	—	—	2	2
	Lavoratori dipendenti . . . . .	36	36	—	—	2	2	2	2	40	40
3.50	<b>Allevatori, pastori, guardiani di animali . . . . .</b>	<b>479</b>	<b>477</b>	<b>2</b>	<b>2</b>	<b>6</b>	<b>5</b>	<b>4</b>	<b>4</b>	<b>491</b>	<b>488</b>
	Lavoratori in proprio e coadiuvanti . . . . .	231	230	—	—	4	4	—	—	235	234
	Lavoratori dipendenti . . . . .	248	247	2	2	2	1	4	4	256	254
3.60	<b>Pescatori, piscicoltori, cacciatori . . . . .</b>	<b>1.740</b>	<b>1.738</b>	—	—	—	—	—	—	<b>1.740</b>	<b>1.738</b>
	Lavoratori in proprio e coadiuvanti . . . . .	985	981	—	—	—	—	—	—	985	981
	Lavoratori dipendenti . . . . .	755	755	—	—	—	—	—	—	755	755
4	<b>ARTI E MESTIERI PARTICOLARI DELLA LA- VORAZIONE E FABBRICAZIONE DI MATE- RIALI E PRODOTTI INDUSTRIALI E ARTI- GIANI</b>										
4.11	<b>Mugnai, panettieri, pastai, pasticciere, gelatieri e simili . . . . .</b>	—	—	<b>1.759</b>	<b>1.635</b>	<b>21</b>	<b>21</b>	<b>1.205</b>	<b>1.204</b>	<b>2.985</b>	<b>2.860</b>
	Lavoratori in proprio e coadiuvanti . . . . .	—	—	213	203	—	—	17	17	230	220
	Lavoratori dipendenti . . . . .	—	—	1.546	1.432	21	21	1.188	1.187	2.755	2.640
4.12	<b>Macellatori . . . . .</b>	—	—	<b>46</b>	<b>46</b>	—	—	<b>1</b>	<b>1</b>	<b>47</b>	<b>47</b>
	Lavoratori dipendenti . . . . .	—	—	46	46	—	—	1	1	47	47
4.13	<b>Salatori e affumicatori di carne e di pesce, insac- catori, confezionatori di conserve alimentari . . . . .</b>	—	—	<b>137</b>	<b>59</b>	—	—	<b>3</b>	<b>3</b>	<b>140</b>	<b>62</b>
	Lavoratori in proprio e coadiuvanti . . . . .	—	—	4	4	—	—	—	—	4	4
	Lavoratori dipendenti . . . . .	—	—	133	55	—	—	3	3	136	58
4.14	<b>Casari . . . . .</b>	—	—	<b>16</b>	<b>15</b>	—	—	—	—	<b>16</b>	<b>15</b>
	Lavoratori dipendenti . . . . .	—	—	16	15	—	—	—	—	16	15
4.15	<b>Frantoiani, vinificatori, birrai, maltatori, gassosai Lavoratori in proprio e coadiuvanti . . . . .</b>	—	—	<b>102</b>	<b>99</b>	—	—	<b>1</b>	—	<b>103</b>	<b>99</b>
	Lavoratori dipendenti . . . . .	—	—	5	5	—	—	—	—	5	5
	Lavoratori dipendenti . . . . .	—	—	97	94	—	—	1	—	98	94
4.16	<b>Condizionatori e confezionatori del tabacco . . . . .</b>	—	—	<b>213</b>	<b>93</b>	—	—	—	—	<b>213</b>	<b>93</b>
	Lavoratori dipendenti . . . . .	—	—	213	93	—	—	—	—	213	93
4.21	<b>Filatori, tessitori, cardatori, merlettai, cordai e simili . . . . .</b>	—	—	<b>156</b>	<b>88</b>	—	—	—	—	<b>156</b>	<b>88</b>
	Lavoratori in proprio e coadiuvanti . . . . .	—	—	54	51	—	—	—	—	54	51
	Lavoratori dipendenti . . . . .	—	—	102	37	—	—	—	—	102	37
4.22	<b>Lavoratori e sgrassatori di lana, tintori e finitori di filati e tessuti, impermeabilizzatori di tessuti e simili . . . . .</b>	—	—	<b>11</b>	<b>10</b>	—	—	—	—	<b>11</b>	<b>10</b>
	Lavoratori in proprio e coadiuvanti . . . . .	—	—	3	3	—	—	—	—	3	3
	Lavoratori dipendenti . . . . .	—	—	8	7	—	—	—	—	8	7
4.31	<b>Sarti, pellicciai, cappellai, camiciai, magliai, bor- settieri, tappezzieri e simili . . . . .</b>	—	—	<b>3.070</b>	<b>1.962</b>	<b>114</b>	<b>19</b>	<b>54</b>	<b>26</b>	<b>3.238</b>	<b>2.007</b>
	Lavoratori in proprio e coadiuvanti . . . . .	—	—	1.317	888	—	—	1	1	1.318	889
	Lavoratori dipendenti . . . . .	—	—	1.753	1.074	114	19	53	25	1.920	1.118
4.32	<b>Calzolai . . . . .</b>	—	—	<b>4.087</b>	<b>4.024</b>	<b>34</b>	<b>31</b>	<b>3</b>	<b>3</b>	<b>4.124</b>	<b>4.058</b>
	Lavoratori in proprio e coadiuvanti . . . . .	—	—	2.151	2.125	—	—	—	—	2.151	2.125
	Lavoratori dipendenti . . . . .	—	—	1.936	1.899	34	31	3	3	1.973	1.933
4.33	<b>Ombrellai, spazzolai, bottonieri, pettinai . . . . .</b>	—	—	<b>53</b>	<b>37</b>	—	—	—	—	<b>53</b>	<b>37</b>
	Lavoratori in proprio e coadiuvanti . . . . .	—	—	27	26	—	—	—	—	27	26
	Lavoratori dipendenti . . . . .	—	—	26	11	—	—	—	—	26	11
4.34	<b>Stiratrici, lavandaie, tintori e smacchiatori di abiti Lavoratori in proprio e coadiuvanti . . . . .</b>	—	—	<b>3</b>	—	<b>45</b>	<b>2</b>	<b>412</b>	<b>69</b>	<b>460</b>	<b>71</b>
	Lavoratori dipendenti . . . . .	—	—	—	—	—	—	57	28	57	28
	Lavoratori dipendenti . . . . .	—	—	3	—	45	2	355	41	403	43
4.35	<b>Conciatori, imbalsamatori . . . . .</b>	—	—	—	—	—	—	—	—	—	—
4.36	<b>Sellai, pellettieri e simili . . . . .</b>	—	—	<b>96</b>	<b>86</b>	<b>4</b>	<b>4</b>	<b>1</b>	<b>1</b>	<b>101</b>	<b>91</b>
	Lavoratori in proprio e coadiuvanti . . . . .	—	—	56	51	—	—	—	—	56	51
	Lavoratori dipendenti . . . . .	—	—	40	35	4	4	1	1	45	40

Segue TAV. 5 — Popolazione residente attiva, per sesso, professione, posizione nella professione e rami di attività economica

N. classificazione	PROFESSIONI — POSIZIONI NELLA PROFESSIONE	AGRICOLTURA, CACCIA E PESCA		INDUSTRIE		PUBBLICA AMMINISTRAZIONE		ALTRI RAMI		TOTALE	
		MF	M	MF	M	MF	M	MF	M	MF	M
4.41	<b>Falegnami, ebanisti, mobiliari e simili . . . . .</b>	13	13	5.229	5.206	114	114	168	167	5.524	5.500
	Lavoratori in proprio e coadiuvanti . . . . .	—	—	1.223	1.215	—	—	—	—	1.223	1.215
	Lavoratori dipendenti . . . . .	13	13	4.006	3.991	114	114	168	167	4.301	4.285
4.42	<b>Astucciari, corniciari, intarsiatori e simili . . . . .</b>	—	—	866	861	3	3	6	6	875	870
	Lavoratori in proprio e coadiuvanti . . . . .	—	—	302	301	—	—	—	—	302	301
	Lavoratori dipendenti . . . . .	—	—	564	560	3	3	6	6	573	569
4.43	<b>Bottai, barilai, carradori e carpentieri in legno . . . . .</b>	2	2	659	659	9	9	28	28	698	698
	Lavoratori in proprio e coadiuvanti . . . . .	—	—	73	73	—	—	—	—	73	73
	Lavoratori dipendenti . . . . .	2	2	586	586	9	9	28	28	625	625
4.44	<b>Mobiliari in canne, vimini e giunchi; cestai, impagliatori, cappellai in paglia, scopai, sugherai e simili . . . . .</b>	6	6	236	221	—	—	1	1	243	228
	Lavoratori in proprio e coadiuvanti . . . . .	—	—	70	62	—	—	—	—	70	62
	Lavoratori dipendenti . . . . .	6	6	166	159	—	—	1	1	173	166
4.50	<b>Minatori, cavatori ed altri mestieri inerenti alla estrazione dei minerali . . . . .</b>	—	—	208	208	—	—	—	—	208	208
	Lavoratori in proprio e coadiuvanti . . . . .	—	—	5	5	—	—	—	—	5	5
	Lavoratori dipendenti . . . . .	—	—	203	203	—	—	—	—	203	203
4.61	<b>Fonditori, fornisti, formatori . . . . .</b>	—	—	386	382	—	—	3	3	389	385
	Lavoratori in proprio e coadiuvanti . . . . .	—	—	22	21	—	—	—	—	22	21
	Lavoratori dipendenti . . . . .	—	—	364	361	—	—	3	3	367	364
4.62	<b>Laminatori, trafilatori, fucinatori, saldatori, tagliatori di prodotti meccanici e simili . . . . .</b>	—	—	1.538	1.515	42	41	104	104	1.684	1.660
	Lavoratori in proprio e coadiuvanti . . . . .	—	—	314	312	—	—	—	—	314	312
	Lavoratori dipendenti . . . . .	—	—	1.224	1.203	42	41	104	104	1.370	1.348
4.63	<b>Galvanoplastieri, temperatori, verniciatori e smaltatori di metalli . . . . .</b>	—	—	250	250	11	11	38	38	299	299
	Lavoratori in proprio e coadiuvanti . . . . .	—	—	40	40	—	—	—	—	40	40
	Lavoratori dipendenti . . . . .	—	—	210	210	11	11	38	38	259	259
4.64	<b>Meccanici di precisione, orologiai, orefici . . . . .</b>	—	—	606	600	57	56	17	16	680	672
	Lavoratori in proprio e coadiuvanti . . . . .	—	—	341	335	12	12	2	2	365	349
	Lavoratori dipendenti . . . . .	—	—	265	265	45	44	15	14	325	323
4.65	<b>Utensilisti e attrezzisti di officina, mobiliari in ferro . . . . .</b>	2	2	1.181	1.128	45	45	156	156	1.334	1.329
	Lavoratori in proprio e coadiuvanti . . . . .	—	—	80	79	—	—	—	—	80	79
	Lavoratori dipendenti . . . . .	2	2	1.051	1.047	45	45	156	156	1.254	1.250
4.66	<b>Montatori di apparecchi, collaudatori e riparatori meccanici, meccanici generici . . . . .</b>	3	3	1.393	1.390	59	58	289	289	1.744	1.740
	Lavoratori in proprio e coadiuvanti . . . . .	—	—	159	159	—	—	—	—	159	159
	Lavoratori dipendenti . . . . .	3	3	1.234	1.231	59	58	289	289	1.585	1.581
4.67	<b>Fabbri ferrai, ramai, ottonai, carpentieri in ferro . . . . .</b>	—	—	1.673	1.667	24	24	89	89	1.786	1.780
	Lavoratori in proprio e coadiuvanti . . . . .	—	—	255	255	—	—	—	—	255	255
	Lavoratori dipendenti . . . . .	—	—	1.418	1.412	24	24	89	89	1.531	1.525
4.71	<b>Scalpellini, tagliatori e modellatori, di marmi e pietre; modellatori, formatori e gettatori di cemento, gesso e grès . . . . .</b>	—	—	703	694	2	2	1	1	706	697
	Lavoratori in proprio e coadiuvanti . . . . .	—	—	67	66	—	—	—	—	67	66
	Lavoratori dipendenti . . . . .	—	—	636	628	2	2	1	1	639	631
4.72	<b>Ceramisti, terracottai, fornai, vetrai . . . . .</b>	—	—	317	299	—	—	—	—	317	299
	Lavoratori in proprio e coadiuvanti . . . . .	—	—	31	29	—	—	—	—	31	29
	Lavoratori dipendenti . . . . .	—	—	286	270	—	—	—	—	286	270
4.73	<b>Mosaicisti, incisori, pittori, verniciatori di pietre, ceramiche e vetri . . . . .</b>	—	—	64	64	—	—	1	1	65	65
	Lavoratori in proprio e coadiuvanti . . . . .	—	—	18	18	—	—	—	—	18	18
	Lavoratori dipendenti . . . . .	—	—	46	46	—	—	1	1	47	47
4.74	<b>Capimastri, muratori, cementisti e simili . . . . .</b>	4	4	6.865	6.851	58	58	23	23	6.950	6.936
	Lavoratori in proprio e coadiuvanti . . . . .	—	—	473	471	—	—	—	—	473	471
	Lavoratori dipendenti . . . . .	4	4	6.392	6.380	58	58	23	23	6.477	6.465
4.75	<b>Stagnini, idraulici, gasisti . . . . .</b>	—	—	261	260	32	32	17	17	310	309
	Lavoratori in proprio e coadiuvanti . . . . .	—	—	119	119	—	—	—	—	119	119
	Lavoratori dipendenti . . . . .	—	—	142	141	32	32	17	17	191	190
4.76	<b>Armatori di linee ferroviarie e tramviarie, di miniere e gallerie . . . . .</b>	—	—	10	10	31	31	82	79	123	120
	Lavoratori dipendenti . . . . .	—	—	10	10	31	31	82	79	123	120
4.77	<b>Manovali edili, sterratori, stradini . . . . .</b>	2	2	5.444	5.428	31	31	6	6	5.483	5.467
	Lavoratori in proprio e coadiuvanti . . . . .	—	—	1	1	—	—	—	—	1	1
	Lavoratori dipendenti . . . . .	2	2	5.443	5.427	31	31	6	6	5.482	5.466

Segue Tav. 5 — Popolazione residente attiva, per sesso, professione, posizione nella professione e rami di attività economica

N. classificazione	PROFESSIONI — POSIZIONI NELLA PROFESSIONE	AGRICOLTURA, CACCIA E PESCA		INDUSTRIE		PUBBLICA AMMINISTRAZIONE		ALTRI RAMI		TOTALE	
		MF	M	MF	M	MF	M	MF	M	MF	M
4.81	<b>Analizzatori ed altri mestieri inerenti alle lavorazioni chimiche.</b>	—	—	317	308	4	4	—	—	321	307
	Lavoratori in proprio e coadiuvanti	—	—	15	13	—	—	—	—	15	13
	Lavoratori dipendenti	—	—	302	290	4	4	—	—	306	294
4.82	<b>Saponieri, candelai, fiammiferai, cerinai</b>	—	—	83	64	—	—	—	—	83	64
	Lavoratori in proprio e coadiuvanti	—	—	13	13	—	—	—	—	13	13
	Lavoratori dipendenti	—	—	70	51	—	—	—	—	70	51
4.83	<b>Pirotecnici e artigiani in genere</b>	—	—	13	12	8	8	—	—	21	20
	Lavoratori in proprio e coadiuvanti	—	—	6	6	—	—	—	—	6	6
	Lavoratori dipendenti	—	—	7	6	8	8	—	—	15	14
4.84	<b>Vulcanizzatori e altri mestieri inerenti alla lavorazione della gomma</b>	—	—	43	42	—	—	2	2	45	44
	Lavoratori in proprio e coadiuvanti	—	—	13	13	—	—	—	—	13	13
	Lavoratori dipendenti	—	—	30	29	—	—	2	2	32	31
4.91	<b>Cartai, cartonai e simili</b>	—	—	10	8	—	—	—	—	10	8
	Lavoratori in proprio e coadiuvanti	—	—	1	1	—	—	—	—	1	1
	Lavoratori dipendenti	—	—	9	7	—	—	—	—	9	7
4.92	<b>Cartotecnici; legatori di libri e simili</b>	—	—	173	99	1	1	1	1	175	101
	Lavoratori in proprio e coadiuvanti	—	—	31	29	—	—	—	—	31	29
	Lavoratori dipendenti	—	—	142	70	1	1	1	1	144	72
5	<b>ARTI GRAFICHE E MESTIERI INERENTI ALLA INSTALLAZIONE E FUNZIONAMENTO DI IMPIANTI E APPARECCHIATURE E ALLA CONDUZIONE DI MACCHINE MOTRICI E MEZZI DI TRASPORTO</b>										
5.11	<b>Tipografi, litografi e zincografi</b>	—	—	645	619	1	1	3	3	649	623
	Lavoratori in proprio e coadiuvanti	—	—	57	53	—	—	—	—	57	53
	Lavoratori dipendenti	—	—	588	566	1	1	3	3	592	570
5.12	<b>Fotografi</b>	—	—	226	213	2	2	—	—	228	215
	Lavoratori in proprio e coadiuvanti	—	—	144	136	—	—	—	—	144	136
	Lavoratori dipendenti	—	—	82	77	2	2	—	—	84	79
5.20	<b>Elettricisti, elettrotecnici, radiotecnici ed altri mestieri inerenti alla installazione e al funzionamento di impianti e apparecchi elettrici</b>	—	—	1.337	1.323	83	83	291	289	1.711	1.700
	Lavoratori in proprio e coadiuvanti	—	—	297	295	—	—	—	—	297	295
	Lavoratori dipendenti	—	—	1.040	1.028	83	83	291	289	1.414	1.405
5.30	<b>Operatori cinematografici ed altri mestieri inerenti alla preparazione delle scene</b>	—	—	—	—	—	—	82	82	82	82
	Lavoratori dipendenti	—	—	—	—	—	—	82	82	82	82
5.40	<b>Macchinisti e fuochisti di macchine e impianti fissi; lubrificatori</b>	1	1	285	283	31	31	63	63	380	378
	Lavoratori in proprio e coadiuvanti	—	—	10	10	—	—	—	—	10	10
	Lavoratori dipendenti	1	1	275	273	31	31	63	63	370	368
5.51	<b>Macchinisti di mezzi di trasporto, conduttori di tram e simili</b>	1	1	10	10	6	6	792	792	809	809
	Lavoratori dipendenti	1	1	10	10	6	6	792	792	809	809
5.52	<b>Autisti, conduttori di macchine agricole, motoristi di aviazione, di motoscafi e di barche a motore</b>	31	31	326	326	226	226	1.973	1.969	2.556	2.552
	Lavoratori in proprio e coadiuvanti	1	1	—	—	—	—	338	335	339	336
	Lavoratori dipendenti	30	30	326	326	226	226	1.635	1.634	2.217	2.216
5.53	<b>Draghisti, gruisti, frenatori e simili</b>	—	—	27	27	3	3	939	939	969	969
	Lavoratori dipendenti	—	—	27	27	3	3	939	939	969	969
5.60	<b>Marittimi di coperta, barcaioi ed altri mestieri similari</b>	4	4	23	23	13	13	784	784	824	824
	Lavoratori in proprio e coadiuvanti	—	—	—	—	—	—	21	21	21	21
	Lavoratori dipendenti	4	4	23	23	13	13	763	763	803	803
5.71	<b>Vetturini, carrettieri, vagonari e simili</b>	15	15	45	45	8	8	1.654	1.650	1.722	1.718
	Lavoratori in proprio e coadiuvanti	—	—	—	—	—	—	942	939	942	939
	Lavoratori dipendenti	15	15	45	45	8	8	712	711	780	779
5.72	<b>Facchini, caricatori e scaricatori</b>	4	4	113	113	21	21	2.104	2.096	2.242	2.234
	Lavoratori in proprio e coadiuvanti	—	—	—	—	—	—	976	973	976	973
	Lavoratori dipendenti	4	4	113	113	21	21	1.128	1.123	1.266	1.261
5.73	<b>Portalettere, fattorini postali e telegrafici, corrieri, messaggeri</b>	—	—	—	—	—	—	436	434	436	434
	Lavoratori in proprio e coadiuvanti	—	—	—	—	—	—	39	39	39	39
	Lavoratori dipendenti	—	—	—	—	—	—	447	445	447	445



Segue TAV. 5 — Popolazione residente attiva, per sesso, professione, posizione nella professione e rami di attività economica

N. classificazione	PROFESSIONI — POSIZIONI NELLA PROFESSIONE	AGRICOLTURA, CACCIA E PESCA		INDUSTRIE		PUBBLICA AMMINISTRAZIONE		ALTRI RAMI		TOTALE	
		MF	M	MF	M	MF	M	MF	M	MF	M
5.81	Autoclavisti, pompisti, tubisti e simili . . . . .	—	—	186	185	—	—	5	5	191	190
	Lavoratori in proprio e coadiuvanti . . . . .	—	—	4	4	—	—	—	—	4	4
	Lavoratori dipendenti . . . . .	—	—	182	181	—	—	5	5	187	186
5.82	Pesatori, cernitori . . . . .	5	2	16	15	1	1	109	70	131	88
	Lavoratori dipendenti . . . . .	5	2	16	15	1	1	109	70	131	88
5.83	Imbottiglieri, imballatori e simili . . . . .	50	27	94	42	1	1	372	300	517	370
	Lavoratori in proprio e coadiuvanti . . . . .	—	—	—	—	—	—	2	2	2	2
	Lavoratori dipendenti . . . . .	50	27	94	42	1	1	370	298	515	368
6	<b>ARTI E MESTIERI PARTICOLARI DEL COMMERCIO E DEI SERVIZI</b>										
6.11	Esercenti di negozio . . . . .	—	—	—	—	—	—	6.108	5.105	6.108	5.105
	Lavoratori in proprio e coadiuvanti . . . . .	—	—	—	—	—	—	5.858	4.860	5.858	4.860
	Lavoratori dipendenti . . . . .	—	—	—	—	—	—	250	245	250	245
6.12	Commessi di vendita, cassieri di negozio, fattorini e simili . . . . .	—	—	57	53	68	59	3.124	2.721	3.249	2.833
	Lavoratori in proprio e coadiuvanti . . . . .	—	—	1	1	—	—	27	19	28	20
	Lavoratori dipendenti . . . . .	—	—	56	52	68	59	3.097	2.702	3.221	2.813
6.13	Commercianti ambulanti . . . . .	—	—	—	—	—	—	4.579	4.520	4.579	4.520
	Lavoratori in proprio e coadiuvanti . . . . .	—	—	—	—	—	—	4.526	4.469	4.526	4.469
	Lavoratori dipendenti . . . . .	—	—	—	—	—	—	53	51	53	51
6.21	Gestori di pubblico esercizio . . . . .	—	—	—	—	—	—	965	673	965	673
	Lavoratori in proprio e coadiuvanti . . . . .	—	—	—	—	—	—	965	673	965	673
6.22	Portieri d'albergo, camerieri, baristi di pubblici locali . . . . .	—	—	7	6	222	93	1.656	1.532	1.885	1.631
	Lavoratori in proprio e coadiuvanti . . . . .	—	—	—	—	—	—	3	3	3	3
	Lavoratori dipendenti . . . . .	—	—	7	6	222	93	1.653	1.529	1.882	1.628
6.23	Cuochi, sguatterti e altro personale di cucina . . . . .	1	1	9	7	137	81	351	339	498	428
	Lavoratori dipendenti . . . . .	1	1	9	7	137	81	351	339	498	428
6.31	Barbieri, parrucchieri, manicure . . . . .	—	—	11	3	25	25	1.820	1.748	1.856	1.776
	Lavoratori in proprio e coadiuvanti . . . . .	—	—	—	—	—	—	824	798	824	798
	Lavoratori dipendenti . . . . .	—	—	11	3	25	25	996	950	1.032	978
6.32	Infermieri non diplomati e massaggiatori . . . . .	—	—	—	—	460	217	9	4	469	221
	Lavoratori in proprio e coadiuvanti . . . . .	—	—	—	—	6	4	—	—	6	4
	Lavoratori dipendenti . . . . .	—	—	—	—	454	213	9	4	463	217
6.40	Spazzaturai, disinfettatori, lustrascarpe e simili . . . . .	1	—	18	13	78	70	769	760	866	843
	Lavoratori in proprio e coadiuvanti . . . . .	—	—	—	—	—	—	144	142	144	142
	Lavoratori dipendenti . . . . .	1	—	18	13	78	70	625	618	722	701
6.50	Domestici, cuochi e altri mestieri inerenti alla prestazione di servizi domestici presso famiglie private . . . . .	—	—	—	—	51	16	4.001	193	4.052	209
	Lavoratori dipendenti . . . . .	—	—	—	—	51	16	4.001	193	4.052	209
6.61	Soldati e graduati di carriera ed assimilati . . . . .	—	—	—	—	3.410	3.408	—	—	3.410	3.408
	Lavoratori dipendenti . . . . .	—	—	—	—	3.410	3.408	—	—	3.410	3.408
6.62	Vigili comunali, guardie notturne, guardacaccia e simili; vigili del fuoco . . . . .	22	22	25	25	363	363	105	105	515	515
	Lavoratori dipendenti . . . . .	22	22	25	25	363	363	105	105	515	515
6.63	Guardiani di fabbricati; uscieri e bidelli di uffici pubblici e privati, sagrestani . . . . .	11	10	451	444	2.225	1.695	1.337	1.318	4.024	3.467
	Lavoratori in proprio e coadiuvanti . . . . .	—	—	—	—	—	—	11	11	11	11
	Lavoratori dipendenti . . . . .	11	10	451	444	2.225	1.695	1.326	1.307	4.013	3.456
6.64	Portieri di case di abitazione . . . . .	—	—	—	—	14	6	523	240	537	246
	Lavoratori dipendenti . . . . .	—	—	—	—	14	6	523	240	537	246
6.70	Arti e mestieri vari o non specificati . . . . .	4	4	807	784	148	146	496	482	1.455	1.416
	Lavoratori in proprio e coadiuvanti . . . . .	—	—	—	—	—	—	143	142	143	142
	Lavoratori dipendenti . . . . .	4	4	807	784	148	146	353	340	1.312	1.274
	<b>TOTALE . . . . .</b>	<b>16.208</b>	<b>15.912</b>	<b>45.880</b>	<b>43.526</b>	<b>25.315</b>	<b>18.785</b>	<b>48.762</b>	<b>41.053</b>	<b>136.165</b>	<b>119.276</b>
	Imprend., liberi profess., dirigit. e impieg.	537	477	2.830	2.502	16.645	11.310	10.350	9.273	30.362	23.562
	Lavoratori in proprio e coadiuvanti . . . . .	2.616	2.569	8.115	7.573	150	123	15.018	13.586	25.899	23.851
	Lavoratori dipendenti . . . . .	13.055	12.866	34.935	33.451	8.520	7.352	23.394	18.194	79.904	71.863



TAV. 6 — Famiglie e componenti per ampiezza e circoscrizione comunale

AMPIEZZA DELLE FAMIGLIE (componenti)	CENTRO PRINCIPALE		RESTANTE TERRI- TORIO COMUNALE		COMUNE		AMPIEZZA DELLE FAMIGLIE (componenti)	CENTRO PRINCIPALE		RESTANTE TERRI- TORIO COMUNALE		COMUNE	
	Famiglie	Compo- nenti	Famiglie	Compo- nenti	Famiglie	Compo- nenti		Famiglie	Compo- nenti	Famiglie	Compo- nenti	Famiglie	Compo- nenti
1 . . . . .	8.851	8.851	1.004	1.004	9.855	9.855	13 . . . . .	85	1.105	3	39	88	1.144
2 . . . . .	18.126	36.252	2.146	4.292	20.272	40.544	14 . . . . .	38	532	—	—	38	532
3 . . . . .	18.689	56.067	2.348	7.044	21.037	63.111	15 . . . . .	12	180	2	30	14	210
4 . . . . .	18.335	73.340	2.371	9.484	20.706	82.824	16 . . . . .	6	96	1	16	7	112
5 . . . . .	14.760	73.800	1.948	9.740	16.708	83.540	17 . . . . .	3	51	—	—	3	51
6 . . . . .	10.278	61.668	1.402	8.412	11.680	70.080	18 . . . . .	—	—	1	18	1	18
7 . . . . .	6.477	45.339	903	6.321	7.380	51.660	19 . . . . .	2	38	—	—	2	38
8 . . . . .	3.944	31.552	504	4.032	4.448	35.584	20 . . . . .	—	—	—	—	—	—
9 . . . . .	2.226	20.034	262	2.358	2.488	22.392	21 . . . . .	—	—	—	—	—	—
10 . . . . .	1.130	11.300	103	1.030	1.233	12.330	22 . . . . .	1	22	—	—	1	22
11 . . . . .	498	5.478	49	539	547	6.017							
12 . . . . .	211	2.532	18	216	229	2.748	<b>TOTALE . . .</b>	<b>103.672</b>	<b>428.237</b>	<b>13.065</b>	<b>54.575</b>	<b>116.737</b>	<b>482.812</b>

TAV. 7 — Famiglie per ampiezza e numero di componenti in condizione professionale e per circoscrizione comunale

AMPIEZZA DELLE FAMIGLIE (componenti)	FAMIGLIE CON COMPONENTI IN CONDIZIONE PROFESSIONALE											TOTALE	
	0	1	2	3	4	5	6	7	8	9 e più		Famiglie	Compo- nenti in condizione profes- sionale
										famiglie	compo- nenti		
1 . . . . .	6.197	3.658	—	—	—	—	—	—	—	—	—	9.855	9.658
2 . . . . .	6.765	12.570	937	—	—	—	—	—	—	—	—	20.272	14.444
3 . . . . .	3.472	14.680	2.694	191	—	—	—	—	—	—	—	21.037	20.641
4 . . . . .	1.978	14.680	3.284	721	43	—	—	—	—	—	—	20.706	23.583
5 . . . . .	1.104	11.086	3.258	1.039	208	13	—	—	—	—	—	16.708	21.616
6 . . . . .	501	7.223	2.561	1.040	302	51	2	—	—	—	—	11.680	16.940
7 . . . . .	267	3.953	1.830	952	286	75	17	—	—	—	—	7.380	12.090
8 . . . . .	112	2.072	1.225	674	261	89	12	2	1	—	—	4.448	8.127
9 . . . . .	55	902	745	496	209	53	25	2	1	—	—	2.488	5.153
10 . . . . .	14	414	335	251	146	62	9	1	1	—	—	1.233	2.800
11 . . . . .	6	124	139	135	87	39	15	2	—	—	—	547	1.454
12 . . . . .	1	43	64	54	40	19	5	2	1	—	—	229	640
13 . . . . .	1	12	22	32	13	4	3	1	—	—	—	88	249
14 . . . . .	1	1	10	9	7	7	2	1	—	—	—	38	130
15 . . . . .	—	1	3	4	4	—	1	1	—	—	—	14	48
16 . . . . .	—	1	—	—	4	1	1	—	—	—	—	7	28
17 . . . . .	—	—	1	1	—	1	—	—	—	—	—	3	10
18 . . . . .	—	—	—	1	—	—	—	—	—	—	—	1	3
19 . . . . .	—	—	1	1	—	—	—	—	—	—	—	2	5
20 . . . . .	—	—	—	—	—	—	—	—	—	—	—	—	—
21 . . . . .	—	—	—	—	—	—	—	—	—	—	—	—	—
22 . . . . .	—	—	—	—	—	1	—	—	—	—	—	1	5
<b>TOTALE . . .</b>	<b>20.474</b>	<b>71.420</b>	<b>17.109</b>	<b>5.601</b>	<b>1.610</b>	<b>415</b>	<b>92</b>	<b>12</b>	<b>4</b>	<b>—</b>	<b>—</b>	<b>116.737</b>	<b>131.624</b>

C O M U N E

Segue TAV. 7 — Famiglie per ampiezza e numero di componenti in condizione professionale e per circoscrizione comunale

AMPIEZZA DELLE FAMIGLIE (componenti)	FAMIGLIE CON COMPONENTI IN CONDIZIONE PROFESSIONALE											TOTALE	
	0	1	2	3	4	5	6	7	8	9 e più		Famiglie	Compo- nenti in condizione profes- sionale
										famiglie	compo- nenti		
<b>CENTRO PRINCIPALE</b>													
1 . . . . .	5.537	3.314	—	—	—	—	—	—	—	—	—	8.851	3.314
2 . . . . .	6.058	11.200	868	—	—	—	—	—	—	—	—	18.126	12.936
3 . . . . .	3.138	12.956	2.425	170	—	—	—	—	—	—	—	18.689	18.316
4 . . . . .	1.778	12.978	2.927	622	30	—	—	—	—	—	—	18.335	20.818
5 . . . . .	1.007	9.798	2.887	877	179	12	—	—	—	—	—	14.760	18.979
6 . . . . .	440	6.374	2.286	894	240	43	1	—	—	—	—	10.278	14.809
7 . . . . .	246	3.548	1.593	786	233	63	8	—	—	—	—	6.477	10.387
8 . . . . .	103	1.890	1.067	580	222	71	8	2	1	—	—	3.944	7.077
9 . . . . .	44	815	680	438	190	40	18	1	—	—	—	2.226	4.564
10 . . . . .	13	376	314	224	137	56	9	1	—	—	—	1.130	2.565
11 . . . . .	5	117	123	122	74	36	14	2	—	—	—	498	1.313
12 . . . . .	1	38	59	53	37	16	5	1	1	—	—	211	588
13 . . . . .	1	10	22	32	13	3	3	1	—	—	—	85	242
14 . . . . .	1	1	10	9	7	7	2	1	—	—	—	38	130
15 . . . . .	—	—	3	3	4	—	1	1	—	—	—	12	44
16 . . . . .	—	1	—	—	4	—	1	—	—	—	—	6	23
17 . . . . .	—	—	1	1	—	1	—	—	—	—	—	3	10
18 . . . . .	—	—	—	—	—	—	—	—	—	—	—	—	—
19 . . . . .	—	—	1	1	—	—	—	—	—	—	—	2	5
20 . . . . .	—	—	—	—	—	—	—	—	—	—	—	—	—
21 . . . . .	—	—	—	—	—	—	—	—	—	—	—	—	—
22 . . . . .	—	—	—	—	—	1	—	—	—	—	—	1	5
<b>TOTALE . . . . .</b>	<b>18.372</b>	<b>63.416</b>	<b>15.271</b>	<b>4.812</b>	<b>1.370</b>	<b>349</b>	<b>70</b>	<b>10</b>	<b>2</b>	—	—	<b>103.672</b>	<b>116.125</b>

**RESTANTE TERRITORIO COMUNALE**

1 . . . . .	660	344	—	—	—	—	—	—	—	—	—	1.004	344
2 . . . . .	707	1.370	69	—	—	—	—	—	—	—	—	2.146	1.508
3 . . . . .	334	1.724	269	21	—	—	—	—	—	—	—	2.348	2.325
4 . . . . .	200	1.702	357	99	13	—	—	—	—	—	—	2.371	2.765
5 . . . . .	97	1.288	371	162	29	1	—	—	—	—	—	1.948	2.637
6 . . . . .	61	849	275	146	62	8	1	—	—	—	—	1.402	2.131
7 . . . . .	21	405	237	166	53	12	9	—	—	—	—	903	1.703
8 . . . . .	9	182	158	94	39	18	4	—	—	—	—	504	1.050
9 . . . . .	11	87	65	58	19	13	7	1	1	—	—	262	589
10 . . . . .	1	38	21	27	9	6	—	—	1	—	—	103	235
11 . . . . .	1	7	11	13	13	3	1	—	—	—	—	49	141
12 . . . . .	—	5	5	1	3	3	—	1	—	—	—	18	52
13 . . . . .	—	2	—	—	—	1	—	—	—	—	—	3	7
14 . . . . .	—	—	—	—	—	—	—	—	—	—	—	—	—
15 . . . . .	—	1	—	1	—	—	—	—	—	—	—	2	4
16 . . . . .	—	—	—	—	—	1	—	—	—	—	—	1	5
17 . . . . .	—	—	—	—	—	—	—	—	—	—	—	—	—
18 . . . . .	—	—	—	1	—	—	—	—	—	—	—	1	3
19 . . . . .	—	—	—	—	—	—	—	—	—	—	—	—	—
20 . . . . .	—	—	—	—	—	—	—	—	—	—	—	—	—
21 . . . . .	—	—	—	—	—	—	—	—	—	—	—	—	—
22 . . . . .	—	—	—	—	—	—	—	—	—	—	—	—	—
<b>TOTALE . . . . .</b>	<b>2.102</b>	<b>8.004</b>	<b>1.838</b>	<b>789</b>	<b>240</b>	<b>66</b>	<b>22</b>	<b>2</b>	<b>2</b>	—	—	<b>13.065</b>	<b>15.499</b>

TAV. 8 — Abitazioni occupate e non occupate, altri alloggi e relativi occupanti, per circoscrizione comunale

CIRCOSCRIZIONI COMUNALI	ABITAZIONI OCCUPATE						ABITAZIONI NON OCCUPATE			ALTRI ALLOGGI	
	N	Stanze		Occupanti	Numero medio		N	Stanze	Numero medio di stanze per abitazione	N	Occupanti
		totale	ad uso abitazione		di stanze per abitazione	di persone per stanza					
<b>Mandamenti . . . . .</b>	<b>65.511</b>	<b>202.007</b>	<b>199.844</b>	<b>324.583</b>	<b>3,1</b>	<b>1,6</b>	<b>1.398</b>	<b>4.978</b>	<b>3,6</b>	<b>2.834</b>	<b>10.942</b>
Tribunali . . . . .	6.360	18.241	17.974	33.639	2,9	1,9	125	424	3,4	489	1.864
Castellammare . . . . .	4.285	12.734	12.548	21.845	3,0	1,7	69	185	2,7	278	981
Monte di Pietà . . . . .	5.748	13.659	13.534	30.689	2,4	2,3	120	304	2,5	273	1.042
Palazzo Reale . . . . .	6.345	15.103	14.986	33.597	2,4	2,2	108	241	2,2	373	1.229
Molo . . . . .	11.677	37.596	37.113	57.431	3,2	1,5	319	1.214	3,8	475	1.924
Zisa . . . . .	19.829	71.400	70.618	90.988	3,6	1,3	485	2.083	4,3	562	2.256
Oreto . . . . .	2.381	6.867	6.788	12.146	2,9	1,3	45	142	3,2	185	780
Cuba . . . . .	8.886	26.407	26.283	44.248	3,0	1,7	127	385	3,0	199	866
<b>Frazioni . . . . .</b>	<b>29.951</b>	<b>73.767</b>	<b>73.481</b>	<b>143.702</b>	<b>2,5</b>	<b>2,0</b>	<b>1.790</b>	<b>5.887</b>	<b>3,3</b>	<b>781</b>	<b>3.240</b>
Settecannoli . . . . .	3.826	8.798	8.771	18.653	2,3	2,1	109	237	2,2	41	173
Branaccio . . . . .	2.629	5.832	5.817	12.765	2,2	2,2	52	147	2,8	66	273
Villagrazia . . . . .	1.813	3.872	3.831	8.260	2,1	2,2	79	234	3,0	51	220
Mezzomorreale . . . . .	2.716	7.307	7.276	12.965	2,7	1,3	121	264	2,2	95	390
Altarello Baida . . . . .	3.211	6.912	6.893	15.435	2,2	2,2	260	621	2,4	109	441
Uditore . . . . .	5.394	13.463	13.402	26.725	2,5	2,0	106	315	3,0	98	394
Resuttana . . . . .	3.165	8.922	8.894	15.267	2,8	1,7	119	407	3,4	128	569
Tommaso Natale . . . . .	1.707	4.440	4.420	8.097	2,6	1,8	207	723	3,5	30	122
Partanna Mondello . . . . .	1.646	4.374	4.347	6.979	2,7	1,6	631	2.594	4,1	58	263
Pallavicino . . . . .	912	2.395	2.389	3.982	2,6	1,7	33	128	3,9	20	87
Falde-Acquasanta . . . . .	2.932	7.452	7.441	14.574	2,5	2,0	73	217	3,0	85	308
<b>COMUNE . . . . .</b>	<b>95.462</b>	<b>275.774</b>	<b>273.325</b>	<b>468.285</b>	<b>2,9</b>	<b>1,7</b>	<b>3.188</b>	<b>10.865</b>	<b>3,4</b>	<b>3.615</b>	<b>14.182</b>

TAV. 9 — Unità locali e addetti, per circoscrizione comunale e rami di attività economica

CIRCOSCRIZIONI COMUNALI	INDUSTRIE ESTRATTIVE		INDUSTRIE MANIFATTURIERE		COSTRUZIONI E IMPIANTI		ELETRICITÀ GAS E ACQUA		COMMERCIO		TRASPORTI E COMUNICAZIONI		CREDITO E ASSICURAZIONE		SERVIZI VARI		TOTALE	
	N	Ad-detti	N	Ad-detti	N	Ad-detti	N	Ad-detti	N	Ad-detti	N	Ad-detti	N	Ad-detti	N	Ad-detti	N	Ad-detti
	<b>Mandamenti . . . . .</b>	<b>15</b>	<b>87</b>	<b>3.642</b>	<b>15.629</b>	<b>139</b>	<b>2.955</b>	<b>12</b>	<b>1.270</b>	<b>5.942</b>	<b>14.773</b>	<b>587</b>	<b>8.680</b>	<b>150</b>	<b>3.391</b>	<b>721</b>	<b>2.641</b>	<b>11.208</b>
Tribunali . . . . .	—	—	426	1.138	11	84	—	—	955	2.316	50	87	28	2.268	88	221	1.558	6.114
Castellammare . . . . .	3	43	446	1.137	22	511	1	5	979	2.758	45	1.809	38	527	79	194	1.613	6.984
Monte di Pietà . . . . .	—	—	572	1.291	12	84	1	228	724	1.567	31	62	12	112	67	178	1.419	3.522
Palazzo Reale . . . . .	1	2	367	910	10	163	—	—	542	1.104	64	102	14	52	80	186	1.078	2.519
Molo . . . . .	5	10	631	6.372	31	843	6	680	990	2.714	150	2.464	30	266	149	508	1.992	13.857
Zisa . . . . .	4	21	795	2.749	47	1.216	3	74	1.191	3.072	124	484	13	125	188	1.227	2.370	8.968
Oreto . . . . .	2	11	165	1.089	—	—	1	283	198	551	41	3.533	3	18	21	48	431	5.533
Cuba . . . . .	—	—	240	943	6	54	—	—	363	691	82	139	7	23	49	79	747	1.929
<b>Frazioni . . . . .</b>	<b>4</b>	<b>36</b>	<b>578</b>	<b>3.425</b>	<b>36</b>	<b>274</b>	<b>14</b>	<b>43</b>	<b>1.040</b>	<b>2.054</b>	<b>74</b>	<b>669</b>	<b>12</b>	<b>23</b>	<b>166</b>	<b>237</b>	<b>1.924</b>	<b>6.766</b>
Settecannoli . . . . .	—	—	102	645	5	8	—	—	131	273	9	10	2	6	22	29	271	971
Branaccio . . . . .	—	—	56	394	5	24	—	—	89	134	9	13	—	—	19	21	178	586
Villagrazia . . . . .	—	—	23	52	—	—	2	9	42	83	3	3	—	—	10	10	80	157
Mezzomorreale . . . . .	—	—	59	154	6	29	—	—	85	159	5	7	—	—	14	23	169	372
Altarello Baida . . . . .	—	—	32	78	—	—	—	—	109	174	8	8	1	2	15	21	165	283
Uditore . . . . .	2	17	91	551	3	26	—	—	168	317	23	37	2	4	30	56	319	1.008
Resuttana . . . . .	—	—	79	437	—	—	—	—	148	309	11	584	3	8	20	26	261	1.364
Falde - Acquasanta . . . . .	1	13	32	666	6	101	—	—	75	222	2	3	1	1	10	11	127	1.017
Tommaso Natale . . . . .	1	6	61	333	7	75	—	—	75	154	—	—	2	5	10	17	156	590
Partanna Mondello . . . . .	—	—	32	54	4	11	1	8	72	161	3	3	1	2	12	17	125	256
Pallavicino . . . . .	—	—	11	61	—	—	11	26	46	68	1	1	—	—	4	6	73	162
<b>COMUNE . . . . .</b>	<b>19</b>	<b>123</b>	<b>4.220</b>	<b>19.054</b>	<b>175</b>	<b>3.229</b>	<b>26</b>	<b>1.313</b>	<b>6.982</b>	<b>16.827</b>	<b>661</b>	<b>9.349</b>	<b>162</b>	<b>3.419</b>	<b>887</b>	<b>2.878</b>	<b>13.132</b>	<b>56.192</b>

**Comune di CAGLIARI**

TAV. 1 — Superficie territoriale, popolazione residente per sesso, densità, per circoscrizione comunale

CIRCOSCRIZIONI COMUNALI	SUPERFICIE TERRITORIALE ha	POPOLAZIONE RESIDENTE			DENSITA' ab./ha
		M	F	MF	
<b>Centro Urbano</b> . . . . .	<b>1.266,95</b>	<b>43.524</b>	<b>49.978</b>	<b>93.502</b>	<b>73,8</b>
Castello . . . . .	17,87	4.311	5.350	*9.661	540,6
Stampace . . . . .	50,09	5.727	6.808	12.530	250,1
Marina . . . . .	17,76	3.889	4.677	8.566	482,3
Villanova . . . . .	41,90	6.222	7.473	13.695	326,8
Sant'Avendrace . . . . .	52,42	4.108	4.049	8.152	155,5
Tuvixeddu . . . . .	74,73	1.292	1.575	2.867	38,4
San Benedetto . . . . .	78,30	8.829	10.524	19.353	247,2
La Vega . . . . .	115,63	2.376	2.560	4.936	42,7
Bonaria . . . . .	122,46	2.484	2.740	5.224	42,7
San Michele . . . . .	164,74	2.558	2.296	4.854	29,5
Monte Urpino . . . . .	66,67	1.378	1.531	2.909	43,6
Sant'Alenixedda . . . . .	464,38	355	400	755	1,6
<b>Sub-urbane</b> . . . . .	<b>1.108,13</b>	<b>2.051</b>	<b>1.732</b>	<b>3.783</b>	<b>3,4</b>
San Bartolomeo . . . . .	386,88	1.517	1.161	2.678	6,9
Poetto . . . . .	721,25	534	571	1.105	1,5
<b>Portuale</b> . . . . .	<b>1.552,00</b>	<b>4.571</b>	<b>4.573</b>	<b>9.144</b>	<b>5,9</b>
<b>Rurali</b> . . . . .	<b>5.697,80</b>	<b>15.913</b>	<b>16.197</b>	<b>32.110</b>	<b>5,6</b>
Pirri . . . . .	1.037,25	6.231	6.348	12.579	12,1
Monserrato . . . . .	147,55	5.905	6.012	11.917	80,8
Quartucciu . . . . .	3.118,00	2.765	2.872	5.637	1,8
Elmas . . . . .	1.395,00	1.012	965	1.977	1,4
<b>COMUNE</b> . . . . .	<b>(a)13.350,00</b>	<b>66.059</b>	<b>72.480</b>	<b>138.539</b>	<b>14,4</b>

(a) Di cui ha 3.725,12 superficie a stagni.

TAV. 2 — Altitudine e popolazione residente del comune, delle frazioni geografiche e delle località abitate

FRAZIONI Centri Nuclei	Alti- tudine m	Popo- lazione residente	FRAZIONI Centri Nuclei	Alti- tudine m	Popo- lazione residente	FRAZIONI Centri Nuclei	Alti- tudine m	Popo- lazione residente
<b>CAGLIARI</b> . . . . .	$\frac{139}{0}$	130.435	<b>ELMAS</b> . . . . .	$\frac{33}{0}$	2.467	<b>SANT'ISIDORO (a)</b> . . . . .	$\frac{709}{22}$	76
Cagliari * . . . . .	4	127.381	Elmas . . . . .	7	1.977	Case sparse . . . . .	—	76
Poetto . . . . .	1	779	Idroscalo . . . . .	2	206	<b>STAGNO DI CAGLIARI (b)</b> . . . . .	0	—
Bagni Carboni . . . . .	1	366	Case sparse . . . . .	—	284	<b>STAGNO DI MOLENTARGIUS (c)</b> . . . . .	0	—
Bagni Gorgino . . . . .	2	251	<b>QUARTUCCIU</b> . . . . .	$\frac{104}{2}$	5.561			
Faro Sant'Elia . . . . .	54	23	Quartucciu . . . . .	16	5.521	<b>COMUNE</b> . . . . .	$\frac{709}{0}$	<b>138.539</b>
Forte Sant'Ignazio . . . . .	94	29	Case sparse . . . . .	—	40			
Sobborgo Sant'Elia . . . . .	2	425						
Case sparse . . . . .	—	1.181						

(a) Frazione speciale: isola amministrativa. — (b) Frazione speciale: stagno. — (c) Frazione speciale: parte di stagno diviso con il comune di Quartu Santa Elena.

TAV. 3 — Popolazione residente per sesso, età e stato civile

ETÀ (anni)	MASCHI						FEMMINE						TOTALE
	Celibi	Coniugati	Vedovi	Separati legalmente	Divorziati	Totale	Nubili	Coniugate	Vedove	Separate legalmente	Divorziate	Totale	
1	1.641	—	—	—	—	1.641	1.548	—	—	—	—	1.548	3.189
2	1.597	—	—	—	—	1.597	1.512	—	—	—	—	1.512	3.109
3	1.564	—	—	—	—	1.564	1.494	—	—	—	—	1.494	3.058
4	1.693	—	—	—	—	1.693	1.500	—	—	—	—	1.500	3.193
5	1.589	—	—	—	—	1.589	1.562	—	—	—	—	1.562	3.151
fino a 5	8 084	—	—	—	—	8 084	7 616	—	—	—	—	7 616	15 700
6	1.595	—	—	—	—	1.595	1.485	—	—	—	—	1.485	3.080
7	1.483	—	—	—	—	1.483	1.436	—	—	—	—	1.436	2.919
8	1.212	—	—	—	—	1.212	1.206	—	—	—	—	1.206	2.418
9	1.400	—	—	—	—	1.400	1.453	—	—	—	—	1.453	2.853
10	1.500	—	—	—	—	1.500	1.383	—	—	—	—	1.383	2.883
5-10	7 190	—	—	—	—	7 190	6 963	—	—	—	—	6 963	14 153
11	1.473	—	—	—	—	1.473	1.475	—	—	—	—	1.475	2.948
12	1.568	—	—	—	—	1.568	1.521	—	—	—	—	1.521	3.089
13	1.444	—	—	—	—	1.444	1.444	—	—	—	—	1.444	2.888
14	1.334	—	—	—	—	1.334	1.483	—	—	—	—	1.483	2.817
15	1.283	1	—	—	—	1.284	1.426	4	—	—	—	1.430	2.714
10-15	7 102	1	—	—	—	7 103	7 349	4	—	—	—	7 353	14 456
16	1.296	3	—	—	—	1.299	1.426	7	—	—	—	1.434	2.733
17	1.257	—	—	—	—	1.257	1.395	12	1	—	—	1.409	2.666
18	1.196	3	—	—	—	1.199	1.449	17	1	—	—	1.467	2.666
19	1.188	9	—	—	—	1.197	1.374	68	—	—	—	1.442	2.639
20	1.178	11	—	—	—	1.189	1.268	129	—	—	—	1.397	2.586
15-20	6 115	26	—	—	—	6 141	6 912	233	4	—	—	7 149	13 290
21	1.153	17	—	—	—	1.170	1.238	197	1	—	—	1.436	2.606
22	1.174	47	—	—	—	1.221	1.171	282	4	2	—	1.459	2.680
23	1.052	72	—	—	—	1.124	997	354	3	1	—	1.355	2.479
24	963	124	3	—	—	1.090	859	434	5	1	—	1.299	2.389
25	926	174	1	—	—	1.101	705	495	3	3	—	1.206	2.307
20-25	5 268	434	4	—	—	5 706	4 970	1 762	16	7	—	6 755	12 461
26	806	245	1	—	—	1.052	664	532	6	2	—	1.204	2.256
27	733	349	—	2	—	1.084	557	569	10	—	—	1.136	2.220
28	701	401	—	—	—	1.102	536	689	10	4	—	1.239	2.341
29	579	430	1	—	—	1.010	438	684	9	1	—	1.132	2.142
30	514	528	3	1	—	1.046	394	766	8	5	—	1.173	2.219
25-30	3 333	1 953	5	3	—	5 284	2 589	3 240	43	12	—	5 884	11 178
31	412	525	1	1	—	939	303	678	17	3	—	1.001	1.940
32	412	645	3	2	—	1.062	357	827	30	7	—	1.221	2.283
33	229	493	4	1	—	727	261	555	24	1	—	841	1.568
34	214	486	2	—	—	702	198	510	29	3	—	740	1.442
35	213	585	2	4	—	804	201	569	24	2	—	796	1.600
30-35	1 480	2 734	12	8	—	4 234	1 320	3 139	124	16	—	4 599	8 833
36	185	637	5	—	—	829	213	604	25	6	—	848	1.677
37	213	799	2	5	—	1.019	268	665	38	5	—	976	1.995
38	163	714	13	2	1	893	245	663	38	2	—	951	1.844
39	168	761	8	3	—	940	283	683	39	7	2	1.014	1.954
40	154	697	10	2	—	863	254	669	42	5	—	970	1.833
35-40	883	3 608	38	14	1	4 544	1 263	3 287	182	25	2	4 759	9 303
41	126	738	13	4	—	881	248	635	36	1	—	974	1.855
42	132	702	10	3	—	847	216	610	45	3	—	874	1.721
43	104	735	12	2	—	853	204	573	51	3	—	831	1.684
44	129	688	13	4	—	834	184	603	56	5	—	848	1.682
45	108	699	11	4	—	822	218	566	64	3	—	851	1.673
40-45	599	3 562	59	17	—	4 237	1 070	3 037	252	18	1	4 378	8 615
46	92	633	13	4	—	742	202	515	56	7	—	780	1.522
47	79	630	12	2	—	723	165	506	68	4	—	743	1.466
48	85	551	18	7	—	661	183	508	67	3	—	761	1.422
49	75	524	14	3	—	616	207	449	82	—	—	738	1.354
50	64	570	15	5	—	654	163	498	81	6	—	748	1.492
45-50	395	2 908	72	21	—	3 396	920	2 476	354	20	—	3 770	7 166
51	49	504	18	5	—	576	148	428	78	3	—	657	1.233
52	54	550	26	3	—	633	150	410	89	3	—	652	1.285
53	49	488	18	2	—	508	123	362	80	2	—	567	1.075
54	44	441	12	6	—	503	143	356	97	4	—	600	1.103
55	50	468	18	8	—	544	134	382	104	1	—	621	1.165
50-55	246	2 401	92	24	1	2 764	698	1 938	448	13	—	3 097	5 861
56	44	433	29	2	—	508	127	347	106	2	—	582	1.090
57	44	391	22	1	—	458	125	323	135	3	—	586	1.044
58	41	356	18	5	—	420	104	325	86	9	—	524	944
59	31	345	15	4	—	395	121	304	100	1	—	526	921
60	38	334	26	5	—	403	100	282	125	1	—	508	911
55-60	1 88	1 859	110	17	—	2 184	577	1 581	552	16	—	2 726	4 910
61	24	334	17	1	—	376	112	267	124	1	—	504	880
62	23	289	23	5	—	345	104	224	125	2	—	455	800
63	24	288	24	4	—	340	80	219	143	2	—	444	784
64	26	261	27	4	—	318	93	232	163	2	—	490	808
65	24	261	36	2	—	323	91	166	123	—	—	380	703
60-65	126	1 433	127	16	—	1 702	480	1 108	678	7	—	2 273	3 975
66	24	217	29	1	—	271	68	167	141	1	—	377	648
67	34	234	43	—	—	311	74	170	149	3	—	396	707
68	31	227	42	—	—	300	76	155	141	—	—	372	672
69	25	232	52	1	—	310	65	140	162	2	—	369	679
70	17	186	31	2	—	236	67	152	150	—	—	369	605
65-70	131	1 096	197	4	—	1 428	350	784	743	6	—	1 883	3 311
71	19	188	27	—	—	236	57	109	158	—	—	324	560
72	17	140	36	—	—	193	63	101	143	1	—	308	501
73	21	151	35	—	—	209	49	94	128	—	—	271	480
74	15	140	39	2	—	194	71	87	150	—	—	308	502
75	16	122	45	1	—	184	44	62	157	1	—	264	448
70-75	88	741	182	5	—	1 016	284	453	736	2	—	1 475	2 491
76	12	109	42	2	—	165	57	58	160	1	—	276	441
77	14	103	45	2	—	164	37	55	139	—	—	231	395
78	11	73	31	—	—	115	36	51	131	—	—	218	333
79	3	61	34	—	—	93	22	28	107	—	—	157	255
80	4	57	39	—	—	100	22	17	97	—	—	136	236
75-80	44	403	131	4	—	642	174	209	634	1	—	1 018	1 650
80-85	21	146	109	—	—	276	75	75	361	—	—	511	787
85-90	8	44	48	—	—	100	24	10	197	—	—	231	331
90-95	1	3	13	—	—	17	4	3	28	—	—	35	52
95-100	1	—	—	—	—	1	2	—	3	—	—	5	6
oltre 100	—	—	—	—	—	—	—	—	—	—	—	—	—
TOTALE	41 313	23 352	1 259	133	2	66 059	43 640	23 339	5 355	143	3	72 480	138 539

TAV. 4 — Popolazione residente per sesso, classe di età e circoscrizione comunale

CIRCOSCRIZIONI COMUNALI	E T A (anni compiuti)											TOTALE	
	fino a 6	6-10	10-14	14-18	18-21	21-25	25-35	35-45	45-55	55-60	60-65		oltre 65
<b>M A S C H I</b>													
<b>Centro Urbano . . . . .</b>	<b>6.129</b>	<b>3.652</b>	<b>3.901</b>	<b>3.257</b>	<b>2.298</b>	<b>2.996</b>	<b>6.282</b>	<b>5.878</b>	<b>4.159</b>	<b>1.502</b>	<b>1.172</b>	<b>2.398</b>	<b>43.524</b>
Castello . . . . .	638	360	394	324	238	288	602	590	362	142	121	252	4.311
Stampace . . . . .	743	466	429	429	294	388	775	825	555	216	169	438	5.727
Marina . . . . .	465	309	302	282	217	269	578	527	393	159	117	271	3.889
Villanova . . . . .	849	516	558	498	346	415	865	804	585	216	180	390	6.222
Sant'Avendrace . . . . .	641	357	409	327	240	342	573	497	341	119	97	160	4.103
Tunixeddu . . . . .	183	116	97	78	57	83	200	188	125	52	46	67	1.292
San Benedetto . . . . .	1.139	673	789	669	439	604	1.264	1.239	972	331	233	477	8.829
La Vega . . . . .	367	259	256	162	122	131	309	311	188	101	56	114	2.376
Bonaria . . . . .	369	226	210	170	111	171	379	369	250	80	58	91	2.484
San Michele . . . . .	444	216	204	182	137	190	493	313	219	47	45	68	2.558
Monte Urpino . . . . .	240	126	122	110	75	93	198	167	134	30	40	43	1.378
Sant'Alenixedda . . . . .	51	28	31	26	22	22	46	48	35	9	10	27	355
<b>Sub-urbane . . . . .</b>	<b>337</b>	<b>174</b>	<b>143</b>	<b>133</b>	<b>152</b>	<b>259</b>	<b>319</b>	<b>272</b>	<b>133</b>	<b>51</b>	<b>37</b>	<b>41</b>	<b>2.051</b>
San Bartolomeo . . . . .	226	115	100	100	133	227	232	203	93	37	21	30	1.517
Poetto . . . . .	111	59	43	33	19	32	87	69	40	14	16	11	534
<b>Portuale . . . . .</b>	<b>557</b>	<b>351</b>	<b>416</b>	<b>387</b>	<b>243</b>	<b>321</b>	<b>779</b>	<b>572</b>	<b>461</b>	<b>177</b>	<b>96</b>	<b>211</b>	<b>4.571</b>
<b>Rurali . . . . .</b>	<b>2.656</b>	<b>1.418</b>	<b>1.459</b>	<b>1.262</b>	<b>863</b>	<b>960</b>	<b>2.148</b>	<b>2.059</b>	<b>1.407</b>	<b>454</b>	<b>397</b>	<b>830</b>	<b>15.913</b>
Pirri . . . . .	1.150	551	569	515	339	381	883	786	524	148	122	263	6.231
Monerrato . . . . .	864	555	514	443	326	337	766	814	578	186	177	345	5.905
Quartucciu . . . . .	455	210	264	221	148	185	376	338	225	101	80	162	2.765
Elmas . . . . .	187	102	112	83	50	57	123	121	80	19	18	60	1.012
<b>COMUNE . . . . .</b>	<b>9.679</b>	<b>5.595</b>	<b>5.819</b>	<b>5.039</b>	<b>3.556</b>	<b>4.536</b>	<b>9.528</b>	<b>8.781</b>	<b>6.160</b>	<b>2.184</b>	<b>1.702</b>	<b>3.480</b>	<b>66.059</b>
<b>F E M M I N E</b>													
<b>Centro Urbano . . . . .</b>	<b>5.754</b>	<b>3.583</b>	<b>3.941</b>	<b>3.982</b>	<b>2.983</b>	<b>3.735</b>	<b>7.261</b>	<b>6.475</b>	<b>4.961</b>	<b>1.951</b>	<b>1.645</b>	<b>3.707</b>	<b>49.978</b>
Castello . . . . .	616	366	411	436	306	366	766	641	527	236	213	466	5.350
Stampace . . . . .	675	434	524	485	386	500	917	879	739	320	249	695	6.803
Marina . . . . .	465	306	323	327	304	350	693	616	492	202	176	423	4.677
Villanova . . . . .	830	517	587	594	447	546	1.007	969	737	304	289	646	7.473
Sant'Avendrace . . . . .	596	337	363	350	235	311	536	529	367	119	96	210	4.049
Tunixeddu . . . . .	178	102	109	126	111	138	254	215	139	57	55	91	1.575
San Benedetto . . . . .	1.089	741	797	927	661	825	1.554	1.432	1.063	406	314	715	10.524
La Vega . . . . .	282	170	216	181	125	170	410	367	284	97	102	158	2.560
Bonaria . . . . .	320	241	243	246	184	204	443	320	232	93	66	148	2.740
San Michele . . . . .	423	201	206	159	126	167	375	272	199	57	41	70	2.296
Monte Urpino . . . . .	218	130	128	121	78	118	232	196	152	50	37	71	1.531
Sant'Alenixedda . . . . .	62	38	34	30	20	40	74	39	30	10	7	16	400
<b>Sub-urbane . . . . .</b>	<b>282</b>	<b>158</b>	<b>144</b>	<b>125</b>	<b>98</b>	<b>121</b>	<b>305</b>	<b>226</b>	<b>125</b>	<b>49</b>	<b>33</b>	<b>66</b>	<b>1.732</b>
San Bartolomeo . . . . .	190	110	107	83	64	73	196	156	82	29	20	51	1.161
Poetto . . . . .	92	48	37	42	34	48	109	70	43	20	13	15	571
<b>Portuale . . . . .</b>	<b>528</b>	<b>321</b>	<b>381</b>	<b>382</b>	<b>332</b>	<b>398</b>	<b>675</b>	<b>534</b>	<b>455</b>	<b>177</b>	<b>134</b>	<b>256</b>	<b>4.573</b>
<b>Rurali . . . . .</b>	<b>2.537</b>	<b>1.416</b>	<b>1.457</b>	<b>1.251</b>	<b>862</b>	<b>1.065</b>	<b>2.242</b>	<b>1.902</b>	<b>1.326</b>	<b>549</b>	<b>461</b>	<b>1.129</b>	<b>16.197</b>
Pirri . . . . .	1.058	617	591	504	337	392	931	748	487	159	153	371	6.348
Monerrato . . . . .	854	464	530	450	332	402	802	725	528	243	196	486	6.012
Quartucciu . . . . .	460	238	246	218	145	200	389	312	245	121	83	215	2.872
Elmas . . . . .	165	97	90	79	48	71	120	117	66	26	29	57	965
<b>COMUNE . . . . .</b>	<b>9.101</b>	<b>5.478</b>	<b>5.923</b>	<b>5.740</b>	<b>4.275</b>	<b>5.319</b>	<b>10.483</b>	<b>9.137</b>	<b>6.867</b>	<b>2.726</b>	<b>2.273</b>	<b>5.158</b>	<b>72.480</b>

Segue TAV. 4 — Popolazione residente per sesso, classe di età e circoscrizione comunale

CIRCOSCRIZIONI COMUNALI	E T À (anni compiuti)											TOTALE	
	fino a 6	6-10	10-14	14-18	18-21	21-25	25-35	35-45	45-55	55-60	60-65		oltre 65
M A S C H I E F E M M I N E													
<b>Centro Urbano . . . . .</b>	<b>11.883</b>	<b>7.235</b>	<b>7.742</b>	<b>7.239</b>	<b>5.281</b>	<b>6.731</b>	<b>13.543</b>	<b>12.353</b>	<b>9.120</b>	<b>3.453</b>	<b>2.817</b>	<b>6.105</b>	<b>93.502</b>
Castello . . . . .	1.254	726	805	760	544	654	1.368	1.231	889	378	334	718	9.661
Stampace . . . . .	1.418	900	953	914	680	888	1.692	1.704	1.294	536	418	1.133	12.530
Marina . . . . .	930	615	625	609	521	619	1.271	1.143	885	361	293	694	8.566
Villanova . . . . .	1.679	1.033	1.145	1.092	793	961	1.872	1.773	1.322	520	469	1.036	13.695
Sant'Avendrace . . . . .	1.237	694	772	677	475	653	1.109	1.026	708	238	193	370	8.152
Tuvixeddu . . . . .	361	218	206	204	168	221	454	403	264	109	101	158	2.867
San Benedetto . . . . .	2.228	1.414	1.586	1.596	1.100	1.429	2.818	2.671	2.035	737	547	1.192	19.353
La Vega . . . . .	649	429	472	343	247	301	719	678	472	198	158	270	4.936
Bonaria . . . . .	689	467	453	416	295	375	822	689	482	173	124	239	5.224
San Michele . . . . .	867	417	410	341	263	357	868	585	418	104	86	138	4.854
Monte Urpino . . . . .	458	256	250	231	153	211	430	363	286	80	77	114	2.909
Sant'Alenixedda . . . . .	113	66	65	56	42	62	120	87	65	19	17	43	755
<b>Sub-urbane . . . . .</b>	<b>619</b>	<b>332</b>	<b>287</b>	<b>258</b>	<b>250</b>	<b>330</b>	<b>624</b>	<b>498</b>	<b>258</b>	<b>100</b>	<b>70</b>	<b>107</b>	<b>3.783</b>
San Bartolomeo . . . . .	416	225	207	183	197	300	428	359	175	66	41	81	2.678
Poetto . . . . .	203	107	80	75	53	80	196	139	83	34	29	26	1.105
<b>Portuale . . . . .</b>	<b>1.085</b>	<b>672</b>	<b>797</b>	<b>769</b>	<b>575</b>	<b>719</b>	<b>1.454</b>	<b>1.106</b>	<b>916</b>	<b>354</b>	<b>230</b>	<b>467</b>	<b>9.144</b>
<b>Rurali . . . . .</b>	<b>5.193</b>	<b>2.834</b>	<b>2.916</b>	<b>2.513</b>	<b>1.725</b>	<b>2.025</b>	<b>4.390</b>	<b>3.961</b>	<b>2.733</b>	<b>1.003</b>	<b>858</b>	<b>1.959</b>	<b>32.110</b>
Pirri . . . . .	2.208	1.168	1.160	1.019	676	773	1.814	1.534	1.011	307	275	634	12.579
Monserato . . . . .	1.718	1.019	1.044	893	658	739	1.568	1.539	1.106	429	373	831	11.917
Quartucciu . . . . .	915	448	510	439	293	385	765	650	470	222	163	377	5.637
Elmas . . . . .	352	199	202	162	98	128	243	238	146	45	47	117	1.977
<b>COMUNE . . . . .</b>	<b>18.780</b>	<b>11.073</b>	<b>11.742</b>	<b>10.779</b>	<b>7.831</b>	<b>9.855</b>	<b>20.011</b>	<b>17.918</b>	<b>13.027</b>	<b>4.910</b>	<b>3.975</b>	<b>8.638</b>	<b>138.539</b>

TAV. 5 — Popolazione residente attiva, per sesso, professione, posizione nella professione e rami di attività economica

N. classificazione	PROFESSIONI — POSIZIONI NELLA PROFESSIONE	AGRICOLTURA, CACCIA E PESCA		INDUSTRIE		PUBBLICA AMMINISTRAZIONE		ALTRI RAMI		TOTALE	
		MF	M	MF	M	MF	M	MF	M	MF	M
<b>1</b>	<b>PROFESSIONI E ARTI LIBERALI E ASSIMILATE</b>										
1.11	Insegnanti di scuole medie e superiori . . . . .	1	1	1	1	788	385	6	5	796	392
	Imprenditori, liberi professionisti, dirigenti e impiegati	1	1	1	1	788	385	1	—	791	387
	Lavoratori in proprio e coadiuvanti . . . . .	—	—	—	—	—	—	5	5	5	5
1.12	Insegnanti di educazione fisica . . . . .	—	—	—	—	27	17	2	2	29	19
	Imprenditori, liberi professionisti, dirigenti e impiegati	—	—	—	—	27	17	2	2	29	19
1.13	Maestri elementari, istitutori, precettori . . . . .	—	—	—	—	1.391	246	—	—	1.391	246
	Imprenditori, liberi professionisti, dirigenti e impiegati	—	—	—	—	1.391	246	—	—	1.391	246
1.20	Artisti, letterati, giornalisti, pubblicisti e professionisti similari . . . . .	—	—	17	16	6	5	46	40	69	61
	Imprenditori, liberi professionisti, dirigenti e impiegati	—	—	17	16	6	5	46	40	69	61
1.30	Ecclesiastici e religiosi . . . . .	—	—	—	—	425	160	—	—	425	160
	Imprenditori, liberi professionisti, dirigenti e impiegati	—	—	—	—	425	160	—	—	425	160
1.41	Medici-chirurghi . . . . .	—	—	1	1	358	349	3	3	362	353
	Imprenditori, liberi professionisti, dirigenti e impiegati	—	—	1	1	358	349	3	3	362	353
1.42	Ostetriche, infermieri diplomati, assistenti sanitari, vigilatrici scolastiche . . . . .	—	—	—	—	133	10	—	—	133	10
	Imprenditori, liberi professionisti, dirigenti e impiegati	—	—	—	—	133	10	—	—	133	10





Segue TAV. 5 — Popolazione residente attiva, per sesso, professione, posizione nella professione e rami di attività economica

N. classificazione	PROFESSIONI — POSIZIONI NELLA PROFESSIONE	AGRICOLTURA, CACCIA E PESCA		INDUSTRIE		PUBBLICA AMMINISTRAZIONE		ALTRI RAMI		TOTALE	
		MF	M	MF	M	MF	M	MF	M	MF	M
3.24	<b>Altri coltivatori specializzati</b> . . . . .	—	—	1	1	23	23	2	2	26	26
	Lavoratori dipendenti . . . . .	—	—	1	1	23	23	2	2	26	26
3.30	<b>Operatori agricoli vari specializzati</b> . . . . .	146	129	—	—	1	1	—	—	147	130
	Lavoratori in proprio e coadiuvanti . . . . .	91	81	—	—	—	—	—	—	91	81
	Lavoratori dipendenti . . . . .	55	48	—	—	1	1	—	—	56	49
3.40	<b>Selvicoltori, boscaioli, carbonai</b> . . . . .	10	10	—	—	1	1	—	—	11	11
	Lavoratori in proprio e coadiuvanti . . . . .	2	2	—	—	—	—	—	—	2	2
	Lavoratori dipendenti . . . . .	8	8	—	—	1	1	—	—	9	9
3.50	<b>Allevatori, pastori, guardiani di animali</b> . . . . .	89	89	—	—	—	—	1	1	90	90
	Lavoratori in proprio e coadiuvanti . . . . .	33	33	—	—	—	—	—	—	33	33
	Lavoratori dipendenti . . . . .	56	56	—	—	—	—	1	1	57	57
3.60	<b>Pescatori, piscicoltori, cacciatori</b> . . . . .	478	477	—	—	—	—	—	—	478	477
	Lavoratori in proprio e coadiuvanti . . . . .	247	247	—	—	—	—	—	—	247	247
	Lavoratori dipendenti . . . . .	231	230	—	—	—	—	—	—	231	230
4	<b>ARTI E MESTIERI PARTICOLARI DELLA LAVORAZIONE E FABBRICAZIONE DI MATERIALI E PRODOTTI INDUSTRIALI E ARTIGIANI</b>										
4.11	<b>Mugnai, panettieri, pastai, pasticciere, gelatieri e simili</b> . . . . .	—	—	421	351	7	5	283	278	711	634
	Lavoratori in proprio e coadiuvanti . . . . .	—	—	16	11	—	—	14	10	30	21
	Lavoratori dipendenti . . . . .	—	—	405	340	7	5	269	268	681	613
4.12	<b>Macellatori</b> . . . . .	—	—	33	33	1	1	1	1	35	35
	Lavoratori in proprio e coadiuvanti . . . . .	—	—	3	3	—	—	—	—	3	3
	Lavoratori dipendenti . . . . .	—	—	30	30	1	1	1	1	32	32
4.13	<b>Salatori e affumicatori di carne e di pesce, insaccatori, confezionatori di conserve alimentari</b> . . . . .	—	—	5	5	—	—	—	—	5	5
	Lavoratori in proprio e coadiuvanti . . . . .	—	—	1	1	—	—	—	—	1	1
	Lavoratori dipendenti . . . . .	—	—	4	4	—	—	—	—	4	4
4.14	<b>Casari</b> . . . . .	—	—	14	13	—	—	2	2	16	15
	Lavoratori in proprio e coadiuvanti . . . . .	—	—	2	2	—	—	—	—	2	2
	Lavoratori dipendenti . . . . .	—	—	12	11	—	—	2	2	14	13
4.15	<b>Frantoiani, vinificatori, birrai, maltatori, gassosai</b> . . . . .	—	—	46	43	—	—	5	5	51	48
	Lavoratori in proprio e coadiuvanti . . . . .	—	—	4	4	—	—	—	—	4	4
	Lavoratori dipendenti . . . . .	—	—	42	39	—	—	5	5	47	44
4.16	<b>Condizionatori e confezionatori del tabacco</b> . . . . .	—	—	436	40	—	—	1	1	437	41
	Lavoratori dipendenti . . . . .	—	—	436	40	—	—	1	1	437	41
4.21	<b>Filatori, tessitori, cardatori, merlettai, cordai e simili</b> . . . . .	—	—	2	1	—	—	—	—	2	1
	Lavoratori in proprio e coadiuvanti . . . . .	—	—	1	—	—	—	—	—	1	—
	Lavoratori dipendenti . . . . .	—	—	1	1	—	—	—	—	1	1
4.22	<b>Lavoratori e sgrassatori di lana, tintori e finitori di filati e tessuti, impermeabilizzatori di tessuti e simili</b> . . . . .	—	—	4	1	—	—	2	—	6	1
	Lavoratori dipendenti . . . . .	—	—	4	1	—	—	2	—	6	1
4.31	<b>Sarti, pellicciai, cappellai, camiciai, magliai, borsettieri, tappezzieri e simili</b> . . . . .	—	—	688	278	94	15	32	13	814	306
	Lavoratori in proprio e coadiuvanti . . . . .	—	—	374	172	—	—	—	—	374	172
	Lavoratori dipendenti . . . . .	—	—	314	106	94	15	32	13	440	134
4.32	<b>Calzolai</b> . . . . .	—	—	293	289	6	6	—	—	299	295
	Lavoratori in proprio e coadiuvanti . . . . .	—	—	224	221	—	—	—	—	224	221
	Lavoratori dipendenti . . . . .	—	—	69	68	6	6	—	—	75	74
4.33	<b>Ombrellai, spazzolai, bottonieri, pettinai</b> . . . . .	—	—	3	3	—	—	—	—	3	3
	Lavoratori in proprio e coadiuvanti . . . . .	—	—	3	3	—	—	—	—	3	3
4.34	<b>Stiratrici, lavandaie, tintori e smacchiatori di abiti</b> . . . . .	—	—	3	—	33	—	49	8	85	8
	Lavoratori in proprio e coadiuvanti . . . . .	—	—	—	—	—	—	11	5	11	5
	Lavoratori dipendenti . . . . .	—	—	3	—	33	—	38	3	74	3
4.35	<b>Conciatori, imbalsamatori</b> . . . . .	—	—	29	28	—	—	—	—	29	28
	Lavoratori in proprio e coadiuvanti . . . . .	—	—	4	4	—	—	—	—	4	4
	Lavoratori dipendenti . . . . .	—	—	25	24	—	—	—	—	25	24
4.36	<b>Sellai, pellettieri e simili</b> . . . . .	1	1	16	16	1	1	—	—	18	18
	Lavoratori in proprio e coadiuvanti . . . . .	—	—	11	11	—	—	—	—	11	11
	Lavoratori dipendenti . . . . .	1	1	5	5	1	1	—	—	7	7

Segue TAV. 5 — Popolazione residente attiva, per sesso, professione, posizione nella professione e rami di attività economica

N. classificazione	PROFESSIONI — POSIZIONI NELLA PROFESSIONE	AGRICOLTURA, CACCIA E PESCA		INDUSTRIE		PUBBLICA AMMINISTRAZIONE		ALTRI RAMI		TOTALE	
		MF	M	MF	M	MF	M	MF	M	MF	M
4.41	<b>Falegnami, ebanisti, mobiliari e simili . . . . .</b>	2	2	809	808	82	82	68	68	961	960
	Lavoratori in proprio e coadiuvanti . . . . .	—	—	212	211	—	—	—	—	212	211
	Lavoratori dipendenti . . . . .	2	2	597	597	82	82	68	68	749	749
4.42	<b>Astucciari, corniciari, intarsiatori e simili . . . . .</b>	—	—	92	92	3	3	8	8	103	103
	Lavoratori in proprio e coadiuvanti . . . . .	—	—	29	29	—	—	—	—	29	29
	Lavoratori dipendenti . . . . .	—	—	63	63	3	3	8	8	74	74
4.43	<b>Bottai, barilai, carradori e carpentieri in legno</b>	—	—	100	100	5	5	2	2	107	107
	Lavoratori in proprio e coadiuvanti . . . . .	—	—	10	10	—	—	—	—	10	10
	Lavoratori dipendenti . . . . .	—	—	90	90	5	5	2	2	97	97
4.44	<b>Mobiliari in canne, vimini e giunchi; cestai, impagliatori, cappellai in paglia, scopai, sugherai e simili . . . . .</b>	—	—	33	31	—	—	—	—	33	31
	Lavoratori in proprio e coadiuvanti . . . . .	—	—	3	2	—	—	—	—	3	2
	Lavoratori dipendenti . . . . .	—	—	30	29	—	—	—	—	30	29
4.50	<b>Minatori, cavatori ed altri mestieri inerenti alla estrazione dei minerali . . . . .</b>	—	—	275	275	—	—	—	—	275	275
	Lavoratori dipendenti . . . . .	—	—	275	275	—	—	—	—	275	275
4.61	<b>Fonditori, fornisti, formatori . . . . .</b>	—	—	50	50	—	—	6	6	56	56
	Lavoratori in proprio e coadiuvanti . . . . .	—	—	2	2	—	—	—	—	2	2
	Lavoratori dipendenti . . . . .	—	—	48	48	—	—	6	6	54	54
4.62	<b>Laminatori, trafilatori, fucinatori, saldatori, tagliatori di prodotti meccanici e simili . . . . .</b>	—	—	254	254	40	39	79	79	373	372
	Lavoratori in proprio e coadiuvanti . . . . .	—	—	53	53	—	—	—	—	53	53
	Lavoratori dipendenti . . . . .	—	—	201	201	40	39	79	79	320	319
4.63	<b>Galvanoplastieri, temperatori, verniciatori e smaltatori di metalli . . . . .</b>	—	—	65	65	13	13	35	35	113	113
	Lavoratori in proprio e coadiuvanti . . . . .	—	—	11	11	—	—	—	—	11	11
	Lavoratori dipendenti . . . . .	—	—	54	54	13	13	35	35	102	102
4.64	<b>Meccanici di precisione, orologiai, orefici . . . . .</b>	—	—	90	89	29	28	8	8	127	125
	Lavoratori in proprio e coadiuvanti . . . . .	—	—	55	54	9	9	—	—	64	63
	Lavoratori dipendenti . . . . .	—	—	35	35	20	19	8	8	63	62
4.65	<b>Utensilisti e attrezzisti di officina, mobiliari in ferro . . . . .</b>	—	—	140	140	34	34	104	104	278	278
	Lavoratori in proprio e coadiuvanti . . . . .	—	—	27	27	—	—	—	—	27	27
	Lavoratori dipendenti . . . . .	—	—	113	113	34	34	104	104	251	251
4.66	<b>Montatori di apparecchi, collaudatori e riparatori meccanici, meccanici generici . . . . .</b>	3	3	608	604	89	89	140	140	840	836
	Lavoratori in proprio e coadiuvanti . . . . .	—	—	83	83	—	—	1	1	84	84
	Lavoratori dipendenti . . . . .	3	3	525	521	89	89	139	139	756	752
4.67	<b>Fabbri ferrai, ramai, ottonai, carpentieri in ferro</b>	1	1	270	268	15	15	74	74	360	358
	Lavoratori in proprio e coadiuvanti . . . . .	—	—	63	63	—	—	—	—	63	63
	Lavoratori dipendenti . . . . .	1	1	207	205	15	15	74	74	297	295
4.71	<b>Scalpellini, tagliatori e modellatori di marmi e pietre; modellatori, formatori e gettatori di cemento, gesso e grès . . . . .</b>	—	—	200	200	1	1	1	1	202	202
	Lavoratori in proprio e coadiuvanti . . . . .	—	—	14	14	—	—	—	—	14	14
	Lavoratori dipendenti . . . . .	—	—	186	186	1	1	1	1	188	188
4.72	<b>Ceramisti, terracottai, fornaciari, vetrai . . . . .</b>	—	—	247	242	—	—	—	—	247	242
	Lavoratori in proprio e coadiuvanti . . . . .	—	—	13	13	—	—	—	—	13	13
	Lavoratori dipendenti . . . . .	—	—	234	229	—	—	—	—	234	229
4.73	<b>Mosaicisti, incisori, pittori, verniciatori di pietre, ceramiche e vetri . . . . .</b>	—	—	14	13	—	—	2	2	16	15
	Lavoratori in proprio e coadiuvanti . . . . .	—	—	2	1	—	—	—	—	2	1
	Lavoratori dipendenti . . . . .	—	—	12	12	—	—	2	2	14	14
4.74	<b>Capimastri, muratori, cementisti e simili . . . . .</b>	—	—	1.450	1.449	42	42	15	15	1.507	1.506
	Lavoratori in proprio e coadiuvanti . . . . .	—	—	175	174	—	—	—	—	175	174
	Lavoratori dipendenti . . . . .	—	—	1.275	1.275	42	42	15	15	1.332	1.332
4.75	<b>Stagnini, idraulici, gasisti . . . . .</b>	—	—	78	78	11	11	10	10	99	99
	Lavoratori in proprio e coadiuvanti . . . . .	—	—	23	23	—	—	—	—	23	23
	Lavoratori dipendenti . . . . .	—	—	55	55	11	11	10	10	76	76
4.76	<b>Armatori di linee ferroviarie e tramviarie, di miniere e gallerie . . . . .</b>	—	—	2	2	16	16	56	48	74	66
	Lavoratori dipendenti . . . . .	—	—	2	2	16	16	56	48	74	66

Segue TAV. 5 — Popolazione residente attiva, per sesso, professione, posizione nella professione e rami di attività economica

N. classificazione	PROFESSIONI — POSIZIONI NELLA PROFESSIONE	AGRICOLTURA, CACCIA E PESCA		INDUSTRIE		PUBBLICA AMMINISTRAZIONE		ALTRI RAMI		TOTALE	
		MF	M	MF	M	MF	M	MF	M	MF	M
4.77	<b>Manovali edili, sterratori, stradini . . . . .</b>	2	2	2.212	2.206	49	49	8	8	2.271	2.265
	Lavoratori in proprio e coadiuvanti . . . . .	—	—	3	3	—	—	—	—	3	3
	Lavoratori dipendenti . . . . .	2	2	2.209	2.203	49	49	8	8	2.268	2.262
4.81	<b>Analizzatori ed altri mestieri inerenti alle lavorazioni chimiche . . . . .</b>	—	—	30	28	—	—	—	—	30	28
	Lavoratori dipendenti . . . . .	—	—	30	28	—	—	—	—	30	28
4.82	<b>Saponieri, candelai, fiammiferai, cerinai . . . . .</b>	—	—	18	15	—	—	—	—	18	15
	Lavoratori in proprio e coadiuvanti . . . . .	—	—	5	5	—	—	—	—	5	5
	Lavoratori dipendenti . . . . .	—	—	13	10	—	—	—	—	13	10
4.83	<b>Pirotecnici e artigieri in genere . . . . .</b>	—	—	1	1	2	2	—	—	3	3
	Lavoratori in proprio e coadiuvanti . . . . .	—	—	1	1	—	—	—	—	1	1
	Lavoratori dipendenti . . . . .	—	—	—	—	2	2	—	—	2	2
4.84	<b>Vulcanizzatori e altri mestieri inerenti alla lavorazione della gomma . . . . .</b>	—	—	10	10	—	—	1	1	11	11
	Lavoratori in proprio e coadiuvanti . . . . .	—	—	4	4	—	—	—	—	4	4
	Lavoratori dipendenti . . . . .	—	—	6	6	—	—	1	1	7	7
4.91	<b>Cartai, cartonai e simili . . . . .</b>	—	—	—	—	—	—	—	—	—	—
4.92	<b>Cartotecnici; legatori di libri e simili . . . . .</b>	—	—	29	25	—	—	—	—	29	25
	Lavoratori in proprio e coadiuvanti . . . . .	—	—	6	6	—	—	—	—	6	6
	Lavoratori dipendenti . . . . .	—	—	23	19	—	—	—	—	23	19
5	<b>ARTI GRAFICHE E MESTIERI INERENTI ALLA INSTALLAZIONE E FUNZIONAMENTO DI IMPIANTI E APPARECCHIATURE E ALLA CONDUZIONE DI MACCHINE MOTRICI E MEZZI DI TRASPORTO</b>										
5.11	<b>Tipografi, litografi e zincografi . . . . .</b>	—	—	143	139	3	3	—	—	146	142
	Lavoratori in proprio e coadiuvanti . . . . .	—	—	12	12	—	—	—	—	12	12
	Lavoratori dipendenti . . . . .	—	—	131	127	3	3	—	—	134	130
5.12	<b>Fotografi . . . . .</b>	—	—	56	53	2	2	5	4	63	59
	Lavoratori in proprio e coadiuvanti . . . . .	—	—	36	35	—	—	—	—	36	35
	Lavoratori dipendenti . . . . .	—	—	20	18	2	2	5	4	27	24
5.20	<b>Elettricisti, elettrotecnici, radiotecnici ed altri mestieri inerenti alla installazione e al funzionamento di impianti e apparecchi elettrici . . . . .</b>	—	—	374	373	62	62	125	123	561	558
	Lavoratori in proprio e coadiuvanti . . . . .	—	—	81	80	—	—	—	—	81	80
	Lavoratori dipendenti . . . . .	—	—	293	293	62	62	125	123	480	478
5.30	<b>Operatori cinematografici ed altri mestieri inerenti alla preparazione delle scene . . . . .</b>	—	—	—	—	—	—	35	35	35	35
	Lavoratori in proprio e coadiuvanti . . . . .	—	—	—	—	—	—	1	1	1	1
	Lavoratori dipendenti . . . . .	—	—	—	—	—	—	34	34	34	34
5.40	<b>Macchinisti e fuochisti di macchine e impianti fissi; lubrificatori . . . . .</b>	—	—	133	133	30	30	11	11	174	174
	Lavoratori in proprio e coadiuvanti . . . . .	—	—	2	2	—	—	—	—	2	2
	Lavoratori dipendenti . . . . .	—	—	131	131	30	30	11	11	172	172
5.51	<b>Macchinisti di mezzi di trasporto, conduttori di tram e simili . . . . .</b>	1	1	3	3	6	6	302	302	312	312
	Lavoratori dipendenti . . . . .	1	1	3	3	6	6	302	302	312	312
5.52	<b>Autisti, conduttori di macchine agricole, motoristi di aviazione, di motoscafi e di barche a motore . . . . .</b>	31	31	179	179	182	182	725	725	1.117	1.117
	Lavoratori in proprio e coadiuvanti . . . . .	2	2	—	—	—	—	100	100	102	102
	Lavoratori dipendenti . . . . .	29	29	179	179	182	182	625	625	1.015	1.015
5.53	<b>Draghisti, gruisti, frenatori e simili . . . . .</b>	—	—	13	13	15	14	285	285	313	312
	Lavoratori dipendenti . . . . .	—	—	13	13	15	14	285	285	313	312
5.60	<b>Marittimi di coperta, barcaioi ed altri mestieri similari . . . . .</b>	—	—	9	9	10	10	57	57	76	76
	Lavoratori in proprio e coadiuvanti . . . . .	—	—	—	—	—	—	3	3	3	3
	Lavoratori dipendenti . . . . .	—	—	9	9	10	10	54	54	73	73
5.71	<b>Vetturini, carrettieri, vagonari e simili . . . . .</b>	16	16	33	33	7	7	299	299	355	355
	Lavoratori in proprio e coadiuvanti . . . . .	—	—	—	—	—	—	179	179	179	179
	Lavoratori dipendenti . . . . .	16	16	33	33	7	7	120	120	176	176
5.72	<b>Facchini, caricatori e scaricatori . . . . .</b>	8	8	93	90	25	25	752	750	878	873
	Lavoratori in proprio e coadiuvanti . . . . .	—	—	—	—	—	—	29	29	29	29
	Lavoratori dipendenti . . . . .	8	8	93	90	25	25	723	721	849	844

Segue TAV. 5 — Popolazione residente attiva, per sesso, professione, posizione nella professione e rami di attività economica

N. classificazione	PROFESSIONI — POSIZIONI NELLA PROFESSIONE	AGRICOLTURA, CACCIA E PESCA		INDUSTRIE		PUBBLICA AMMINISTRAZIONE		ALTRI RAMI		TOTALE	
		MF	M	MF	M	MF	M	MF	M	MF	M
5.73	Portalettere, fattorini postali e telegrafici, corrieri, messaggeri . . . . .	—	—	—	—	—	—	167	164	167	164
	Lavoratori dipendenti . . . . .	—	—	—	—	—	—	167	164	167	164
5.81	Autoclavisti, pompisti, tubisti e simili . . . . .	—	—	32	32	15	15	5	5	52	52
	Lavoratori dipendenti . . . . .	—	—	32	32	15	15	5	5	52	52
5.82	Pesatori, cernitori . . . . .	—	—	8	7	—	—	4	3	12	10
	Lavoratori dipendenti . . . . .	—	—	8	7	—	—	4	3	12	10
5.83	Imbottiglieri, imballatori e simili . . . . .	—	—	32	13	—	—	11	8	43	21
	Lavoratori dipendenti . . . . .	—	—	32	13	—	—	11	8	43	21
6	<b>ARTI E MESTIERI PARTICOLARI DEL COMMERCIO E DEI SERVIZI</b>										
6.11	Esercenti di negozio . . . . .	—	—	—	—	—	—	2.145	1.584	2.145	1.584
	Lavoratori in proprio e coadiuvanti . . . . .	—	—	—	—	—	—	2.074	1.514	2.074	1.514
	Lavoratori dipendenti . . . . .	—	—	—	—	—	—	71	70	71	70
6.12	Commessi di vendita, cassieri di negozio, fattorini e simili . . . . .	—	—	55	51	17	11	1.361	933	1.433	995
	Lavoratori in proprio e coadiuvanti . . . . .	—	—	—	—	—	—	4	2	4	2
	Lavoratori dipendenti . . . . .	—	—	55	51	17	11	1.357	931	1.429	993
6.13	Commercianti ambulanti . . . . .	—	—	—	—	—	—	554	518	554	518
	Lavoratori in proprio e coadiuvanti . . . . .	—	—	—	—	—	—	547	511	547	511
	Lavoratori dipendenti . . . . .	—	—	—	—	—	—	7	7	7	7
6.21	Gestori di pubblico esercizio . . . . .	—	—	—	—	—	—	312	242	312	242
	Lavoratori in proprio e coadiuvanti . . . . .	—	—	—	—	—	—	312	242	312	242
6.22	Portieri d'albergo, camerieri, baristi di pubblici locali . . . . .	—	—	5	1	138	31	451	391	594	423
	Lavoratori in proprio e coadiuvanti . . . . .	—	—	—	—	—	—	3	2	3	2
	Lavoratori dipendenti . . . . .	—	—	5	1	138	31	448	389	591	421
6.23	Cuochi, sguatter e altro personale di cucina . . . . .	—	—	11	4	73	24	57	50	141	78
	Lavoratori dipendenti . . . . .	—	—	11	4	73	24	57	50	141	78
6.31	Barbieri, parrucchieri, manicure . . . . .	—	—	—	—	10	10	318	293	328	303
	Lavoratori in proprio e coadiuvanti . . . . .	—	—	—	—	—	—	141	135	141	135
	Lavoratori dipendenti . . . . .	—	—	—	—	10	10	177	158	187	168
6.32	Infermieri non diplomati e massaggiatori . . . . .	—	—	2	1	522	182	1	—	525	183
	Lavoratori in proprio e coadiuvanti . . . . .	—	—	—	—	2	—	—	—	2	—
	Lavoratori dipendenti . . . . .	—	—	2	1	520	182	1	—	523	183
6.40	Spazzaturai, disinfettatori, lustrascarpe e simili . . . . .	—	—	11	2	214	184	47	25	272	211
	Lavoratori in proprio e coadiuvanti . . . . .	—	—	—	—	—	—	3	3	3	3
	Lavoratori dipendenti . . . . .	—	—	11	2	214	184	44	22	269	208
6.50	Domestici, cuochi e altri mestieri inerenti alla prestazione di servizi domestici presso famiglie private . . . . .	—	—	2	—	13	4	4.024	17	4.039	21
	Lavoratori dipendenti . . . . .	—	—	2	—	13	4	4.024	17	4.039	21
6.61	Soldati e graduati di carriera ed assimilati . . . . .	—	—	—	—	1.511	1.508	—	—	1.511	1.508
	Lavoratori dipendenti . . . . .	—	—	—	—	1.511	1.508	—	—	1.511	1.508
6.62	Vigili comunali, guardie notturne, guardacaccia e simili; vigili del fuoco . . . . .	3	3	4	4	181	181	24	24	212	212
	Lavoratori dipendenti . . . . .	3	3	4	4	181	181	24	24	212	212
6.63	Guardiani di fabbricati; uscieri e bidelli di uffici pubblici e privati, sagrestani . . . . .	12	10	147	140	1.025	630	339	321	1.523	1.101
	Lavoratori in proprio e coadiuvanti . . . . .	—	—	—	—	—	—	5	5	5	5
	Lavoratori dipendenti . . . . .	12	10	147	140	1.025	630	334	316	1.518	1.096
6.64	Portieri di case di abitazione . . . . .	—	—	—	—	4	2	47	6	51	8
	Lavoratori dipendenti . . . . .	—	—	—	—	4	2	47	6	51	8
6.70	Arti e mestieri vari o non specificati . . . . .	6	6	600	567	176	172	254	243	1.036	988
	Lavoratori in proprio e coadiuvanti . . . . .	—	—	—	—	—	—	11	9	11	9
	Lavoratori dipendenti . . . . .	6	6	600	567	176	172	243	234	1.025	979
	<b>TOTALE . . . . .</b>	<b>2.708</b>	<b>2.615</b>	<b>12.240</b>	<b>11.047</b>	<b>12.130</b>	<b>8.592</b>	<b>17.168</b>	<b>11.302</b>	<b>44.246</b>	<b>33.556</b>
	Imprend., liberi profess., dirig. e impieg.	160	131	1.186	1.019	7.242	4.778	3.385	2.908	11.973	8.836
	Lavoratori in proprio e coadiuvanti . . . . .	1.258	1.232	1.006	1.384	59	45	3.509	2.807	6.432	5.468
	Lavoratori dipendenti . . . . .	1.290	1.252	9.448	8.644	4.829	3.769	10.274	5.587	25.841	19.252

TAV. 6 — Famiglie e componenti per ampiezza e circoscrizione comunale

AMPIEZZA DELLE FAMIGLIE (componenti)	CENTRO PRINCIPALE		RESTANTE TERRI- TORIO COMUNALE		COMUNE		AMPIEZZA DELLE FAMIGLIE (componenti)	CENTRO PRINCIPALE		RESTANTE TERRI- TORIO COMUNALE		COMUNE	
	Famiglie	Compo- nenti	Famiglie	Compo- nenti	Famiglie	Compo- nenti		Famiglie	Compo- nenti	Famiglie	Compo- nenti	Famiglie	Compo- nenti
1 . . . . .	2.401	2.401	229	229	2.630	2.630	11 . . . . .	230	2.530	15	165	245	2.695
2 . . . . .	3.861	7.722	326	652	4.187	8.374	12 . . . . .	120	1.440	5	60	125	1.500
3 . . . . .	4.608	13.824	369	1.107	4.977	14.931	13 . . . . .	51	663	3	39	54	702
4 . . . . .	4.690	18.760	402	1.608	5.092	20.368	14 . . . . .	15	210	—	—	15	210
5 . . . . .	3.925	19.625	390	1.650	4.255	21.275	15 . . . . .	7	105	—	—	7	105
6 . . . . .	2.988	17.928	247	1.482	3.235	19.410	16 . . . . .	2	32	—	—	2	32
7 . . . . .	2.035	14.245	209	1.463	2.244	15.708							
8 . . . . .	1.327	10.616	139	1.112	1.466	11.728							
9 . . . . .	868	7.812	70	630	938	8.442							
10 . . . . .	475	4.750	54	540	529	5.290							
<b>TOTALE . . .</b>							<b>TOTALE . . .</b>	<b>27.603</b>	<b>122.663</b>	<b>2.398</b>	<b>10.737</b>	<b>30.001</b>	<b>133.400</b>

TAV. 7 — Famiglie per ampiezza e numero di componenti in condizione professionale e per circoscrizione comunale

AMPIEZZA DELLE FAMIGLIE (componenti)	FAMIGLIE CON COMPONENTI IN CONDIZIONE PROFESSIONALE										TOTALE		
	0	1	2	3	4	5	6	7	8	9 e più		Famiglie	Compo- nenti in condizione profes- sionale
										famiglie	compo- nenti		

## COMUNE

1 . . . . .	1.073	1.557	—	—	—	—	—	—	—	—	—	2.630	1.557
2 . . . . .	1.058	2.749	379	—	—	—	—	—	—	—	—	4.187	3.517
3 . . . . .	551	3.306	997	125	—	—	—	—	—	—	—	4.977	5.660
4 . . . . .	288	3.147	1.239	387	30	—	—	—	—	—	—	5.092	6.911
5 . . . . .	140	2.391	1.148	479	94	3	—	—	—	—	—	4.255	6.515
6 . . . . .	88	1.552	975	460	128	31	1	—	—	—	—	3.235	5.555
7 . . . . .	40	990	674	361	137	26	6	—	—	—	—	2.244	4.185
8 . . . . .	15	552	445	288	120	35	8	3	—	—	—	1.466	3.030
9 . . . . .	16	307	280	212	91	24	5	3	—	—	—	938	2.038
10 . . . . .	6	145	142	135	70	24	4	2	1	—	—	529	1.280
11 . . . . .	—	42	68	64	41	19	9	2	—	—	—	245	697
12 . . . . .	—	16	36	36	18	12	4	3	—	—	—	125	373
13 . . . . .	—	3	8	14	15	9	3	2	—	—	—	54	198
14 . . . . .	—	1	2	3	5	1	2	1	—	—	—	15	58
15 . . . . .	—	—	—	1	1	3	2	—	—	—	—	7	34
16 . . . . .	—	—	—	1	—	—	1	—	—	—	—	2	9
<b>TOTALE . . .</b>	<b>3.275</b>	<b>16.758</b>	<b>6.393</b>	<b>2.566</b>	<b>750</b>	<b>197</b>	<b>45</b>	<b>16</b>	<b>1</b>	—	—	<b>30.001</b>	<b>41.617</b>

## CENTRO PRINCIPALE

1 . . . . .	964	1.437	—	—	—	—	—	—	—	—	—	2.401	1.437
2 . . . . .	970	2.527	363	—	—	—	—	—	—	—	—	3.861	3.263
3 . . . . .	519	3.023	950	118	—	—	—	—	—	—	—	4.608	5.262
4 . . . . .	264	2.879	1.148	368	30	—	—	—	—	—	—	4.690	6.404
5 . . . . .	123	2.172	1.090	449	88	3	—	—	—	—	—	3.925	6.066
6 . . . . .	82	1.403	924	428	121	29	1	—	—	—	—	2.988	5.170
7 . . . . .	36	872	627	326	131	34	6	—	—	—	—	2.035	3.843
8 . . . . .	15	490	405	268	109	30	7	3	—	—	—	1.327	2.753
9 . . . . .	15	289	258	196	85	19	4	2	—	—	—	868	1.866
10 . . . . .	6	133	128	119	62	21	4	2	—	—	—	475	1.137
11 . . . . .	—	41	63	60	36	19	9	2	—	—	—	230	654
12 . . . . .	—	16	35	33	18	12	3	3	—	—	—	120	356
13 . . . . .	—	3	8	13	14	8	3	2	—	—	—	51	186
14 . . . . .	—	1	2	3	5	1	2	1	—	—	—	15	58
15 . . . . .	—	—	—	1	1	3	2	—	—	—	—	7	34
16 . . . . .	—	—	—	1	—	—	1	—	—	—	—	2	9
<b>TOTALE . . .</b>	<b>2.994</b>	<b>15.286</b>	<b>6.001</b>	<b>2.386</b>	<b>700</b>	<b>179</b>	<b>42</b>	<b>15</b>	—	—	—	<b>27.603</b>	<b>38.498</b>

## RESTANTE TERRITORIO COMUNALE

1 . . . . .	109	120	—	—	—	—	—	—	—	—	—	229	120
2 . . . . .	88	222	16	—	—	—	—	—	—	—	—	826	254
3 . . . . .	32	283	47	7	—	—	—	—	—	—	—	369	398
4 . . . . .	24	268	91	19	—	—	—	—	—	—	—	402	507
5 . . . . .	17	219	58	30	6	—	—	—	—	—	—	330	449
6 . . . . .	6	149	51	32	7	2	—	—	—	—	—	247	385
7 . . . . .	4	118	47	32	6	2	—	—	—	—	—	209	342
8 . . . . .	—	62	40	20	11	5	1	—	—	—	—	139	277
9 . . . . .	1	18	22	16	6	5	1	1	—	—	—	70	172
10 . . . . .	—	12	14	16	8	3	—	—	1	—	—	54	143
11 . . . . .	—	1	5	4	5	—	—	—	—	—	—	15	43
12 . . . . .	—	—	1	3	—	—	—	—	—	—	—	5	17
13 . . . . .	—	—	—	1	1	1	—	—	—	—	—	3	12
14 . . . . .	—	—	—	—	—	—	—	—	—	—	—	—	—
15 . . . . .	—	—	—	—	—	—	—	—	—	—	—	—	—
16 . . . . .	—	—	—	—	—	—	—	—	—	—	—	—	—
<b>TOTALE . . .</b>	<b>281</b>	<b>1.472</b>	<b>392</b>	<b>180</b>	<b>50</b>	<b>18</b>	<b>3</b>	<b>1</b>	<b>1</b>	—	—	<b>2.398</b>	<b>3.119</b>

TAV. 8 — Abitazioni occupate e non occupate, altri alloggi e relativi occupanti, per circoscrizione comunale

CIRCOSCRIZIONI COMUNALI	ABITAZIONI OCCUPATE						ABITAZIONI NON OCCUPATE			ALTRI ALLOGGI	
	N	Stanze		Occupanti	Numero medio		N	Stanze	Numero medio di stanze per abitazione	N	Occupanti
		totale	ad uso abitazione		di stanze per abitazione	di persone per stanza					
<b>Centro Urbano . . . . .</b>	<b>15.960</b>	<b>60.792</b>	<b>60.200</b>	<b>84.862</b>	<b>3,8</b>	<b>1,4</b>	<b>350</b>	<b>1.384</b>	<b>4,0</b>	<b>1.058</b>	<b>3.725</b>
Castello . . . . .	1.483	5.069	5.024	7.989	3,4	1,6	20	75	3,8	138	621
Stampace . . . . .	2.057	8.383	8.254	10.694	4,0	1,3	45	200	4,4	245	878
Marina . . . . .	1.356	5.666	5.588	8.119	4,1	1,5	16	68	4,3	139	337
Villanova . . . . .	2.664	9.960	9.834	13.051	3,7	1,3	43	193	4,5	87	359
Sant'Avendrace . . . . .	1.312	4.064	4.045	7.641	3,1	1,9	27	68	2,5	93	355
Tuvixeddu . . . . .	521	2.348	2.323	2.695	4,5	1,2	18	71	3,9	59	172
San Benedetto . . . . .	3.562	15.381	15.245	18.568	4,3	1,2	89	404	4,5	96	330
La Vega . . . . .	706	2.495	2.490	3.667	3,5	1,5	8	25	3,1	39	102
Bonaria . . . . .	836	3.487	3.465	4.690	4,1	1,4	18	75	4,2	81	330
San Michele . . . . .	821	1.872	1.866	4.318	2,3	2,3	54	155	2,9	27	83
Monte Urpino . . . . .	507	1.598	1.593	2.784	3,1	1,7	7	24	3,4	12	54
Sant'Alenixedda . . . . .	135	479	473	646	3,5	1,4	5	26	5,2	42	104
<b>Sub-urbane . . . . .</b>	<b>535</b>	<b>1.785</b>	<b>1.758</b>	<b>2.803</b>	<b>3,3</b>	<b>1,6</b>	<b>19</b>	<b>68</b>	<b>3,6</b>	<b>116</b>	<b>489</b>
San Bartolomeo . . . . .	426	1.348	1.344	2.265	3,2	1,7	7	11	1,6	9	28
Poetto . . . . .	109	417	414	538	3,8	1,3	12	57	4,8	107	461
<b>Portuale . . . . .</b>	<b>1.586</b>	<b>6.055</b>	<b>6.002</b>	<b>8.213</b>	<b>3,8</b>	<b>1,4</b>	<b>46</b>	<b>196</b>	<b>4,3</b>	<b>141</b>	<b>444</b>
<b>Rurali . . . . .</b>	<b>5.444</b>	<b>21.085</b>	<b>20.828</b>	<b>31.957</b>	<b>3,8</b>	<b>1,5</b>	<b>82</b>	<b>287</b>	<b>3,5</b>	<b>29</b>	<b>112</b>
Pirri . . . . .	2.090	7.935	7.831	12.505	3,7	1,6	35	132	3,8	16	68
Monerrato . . . . .	1.994	7.854	7.730	11.862	3,9	1,5	23	76	3,3	9	38
Quartucciu . . . . .	997	3.981	3.966	5.619	4,0	1,4	9	25	2,8	1	4
Elmas . . . . .	363	1.315	1.301	1.971	3,6	1,5	15	54	3,6	3	2
<b>COMUNE . . . . .</b>	<b>23.525</b>	<b>89.697</b>	<b>88.788</b>	<b>127.835</b>	<b>3,8</b>	<b>1,4</b>	<b>497</b>	<b>1.935</b>	<b>3,9</b>	<b>1.344</b>	<b>4.770</b>

TAV. 9 — Unità locali e addetti, per circoscrizione comunale e rami di attività economica

CIRCOSCRIZIONI COMUNALI	INDUSTRIE ESTRATTIVE		INDUSTRIE MANIFATTURIERE		COSTRUZIONI E IMPIANTI		ELETTRICITÀ GAS E ACQUA		COMMERCIO		TRASPORTI E COMUNICAZIONI		CREDITO E ASSICURAZIONE		SERVIZI VARI		TOTALE	
	N	Ad-detti	N	Ad-detti	N	Ad-detti	N	Ad-detti	N	Ad-detti	N	Ad-detti	N	Ad-detti	N	Ad-detti	N	Ad-detti
<b>Centro Urbano . . . . .</b>	<b>14</b>	<b>107</b>	<b>736</b>	<b>3.313</b>	<b>86</b>	<b>1.243</b>	<b>11</b>	<b>456</b>	<b>2.057</b>	<b>5.235</b>	<b>72</b>	<b>3.043</b>	<b>40</b>	<b>573</b>	<b>144</b>	<b>494</b>	<b>3.160</b>	<b>14.464</b>
Castello . . . . .	—	—	51	73	—	—	—	—	64	111	2	2	4	17	1	1	122	204
Stampace . . . . .	6	76	166	528	12	230	3	127	331	1.110	16	1.503	15	274	33	102	582	3.950
Marina . . . . .	3	6	130	367	18	210	1	3	771	2.403	37	250	11	234	41	179	1.012	3.652
Villanova . . . . .	1	1	132	448	13	242	—	—	255	489	1	1	4	23	30	65	436	1.269
Sant'Avendrace . . . . .	—	—	57	978	—	—	3	306	120	205	5	1.264	2	17	8	11	195	2.781
Tuvixeddu . . . . .	—	—	15	78	2	17	—	—	14	18	1	1	—	—	3	12	35	126
San Benedetto . . . . .	—	—	125	441	29	336	4	20	386	649	6	13	4	8	22	52	576	1.519
La Vega . . . . .	—	—	8	114	3	43	—	—	30	96	—	—	—	—	2	2	43	255
Bonaria . . . . .	1	7	5	6	—	—	—	—	20	32	—	—	—	—	1	10	27	55
San Michele . . . . .	3	17	38	234	9	165	—	—	48	96	4	9	—	—	3	60	105	581
Monte Urpino . . . . .	—	—	6	8	—	—	—	—	17	25	—	—	—	—	—	—	23	33
Sant'Alenixedda . . . . .	—	—	3	38	—	—	—	—	1	1	—	—	—	—	—	—	4	39
<b>Sub-urbane . . . . .</b>	<b>4</b>	<b>400</b>	<b>2</b>	<b>4</b>	<b>2</b>	<b>75</b>	<b>—</b>	<b>—</b>	<b>31</b>	<b>60</b>	<b>1</b>	<b>7</b>	<b>—</b>	<b>—</b>	<b>2</b>	<b>4</b>	<b>42</b>	<b>550</b>
San Bartolomeo . . . . .	4	400	1	2	—	—	—	—	9	19	—	—	—	—	—	—	14	421
Poetto . . . . .	—	—	1	2	2	75	—	—	22	41	1	7	—	—	2	4	28	129
<b>Portuale . . . . .</b>	<b>3</b>	<b>18</b>	<b>170</b>	<b>1.831</b>	<b>18</b>	<b>373</b>	<b>4</b>	<b>189</b>	<b>321</b>	<b>971</b>	<b>28</b>	<b>581</b>	<b>4</b>	<b>16</b>	<b>20</b>	<b>268</b>	<b>568</b>	<b>4.227</b>
<b>Rurale . . . . .</b>	<b>—</b>	<b>—</b>	<b>186</b>	<b>492</b>	<b>8</b>	<b>113</b>	<b>—</b>	<b>—</b>	<b>392</b>	<b>622</b>	<b>—</b>	<b>—</b>	<b>5</b>	<b>45</b>	<b>45</b>	<b>77</b>	<b>636</b>	<b>1.349</b>
Pirri . . . . .	—	—	60	241	—	—	—	—	149	245	—	—	1	9	17	32	227	527
Monerrato . . . . .	—	—	80	141	1	34	—	—	127	226	—	—	2	13	13	23	203	437
Quartucciu . . . . .	—	—	53	86	7	79	—	—	87	111	—	—	1	9	11	18	159	303
Elmas . . . . .	—	—	13	24	—	—	—	—	29	40	—	—	1	14	4	4	47	82
<b>COMUNE . . . . .</b>	<b>21</b>	<b>525</b>	<b>1.094</b>	<b>5.640</b>	<b>114</b>	<b>1.804</b>	<b>15</b>	<b>625</b>	<b>2.801</b>	<b>6.888</b>	<b>101</b>	<b>3.631</b>	<b>49</b>	<b>634</b>	<b>211</b>	<b>843</b>	<b>4.406</b>	<b>20.590</b>

ALLEGATI





# CLASSIFICAZIONE DELLE PROFESSIONI ARTI E MESTIERI E DELLE CONDIZIONI NON PROFESSIONALI

## Classi, gruppi, voci professionali e condizioni non professionali

### A — PROFESSIONI E ARTI LIBERALI

#### CLASSE 1 — PROFESSIONI INERENTI ALL'INSEGNAMENTO E ALLA RICERCA SCIENTIFICA

##### GRUPPO 1.01 — INSEGNANTI E CULTORI DI DISCIPLINE GIURIDICHE

Giureconsulti	Insegnanti di diritto e procedura penale	Insegnanti di elementi di diritto marittimo
Giurisperiti	Insegnanti di diritto greco	Insegnanti di elementi di diritto proces-
Giuristi	Insegnanti di diritto industriale	suale civile
Insegnanti di diritti dell'Oriente mediter-	Insegnanti di diritto internazionale	Insegnanti di elementi di diritto pubblico
raeano	Insegnanti di diritto marittimo	Insegnanti di esegesi delle fonti del diritto
Insegnanti di diritto aeronautico	Insegnanti di diritto minerario	Insegnanti di istituzioni di diritto
Insegnanti di diritto agrario	Insegnanti di diritto musulmano	Insegnanti di legislazione bancaria
Insegnanti di diritto amministrativo	Insegnanti di diritto penale	Insegnanti di legislazione del lavoro
Insegnanti di diritto bizantino	Insegnanti di diritto privato comparato	Insegnanti di legislazione enotecnica
Insegnanti di diritto canonico	Insegnanti di diritto processuale civile	Insegnanti di legislazione forestale
Insegnanti di diritto civile	Insegnanti di diritto pubblico romano	Insegnanti di legislazione rurale
Insegnanti di diritto coloniale	Insegnanti di diritto romano	Insegnanti di legislazione zootecnica e ca-
Insegnanti di diritto commerciale	Insegnanti di diritto svizzero	satoria
Insegnanti di diritto comune	Insegnanti di dottrina dello Stato	Insegnanti di materie giuridiche
Insegnanti di diritto costituzionale	Insegnanti di elementi di diritto	Insegnanti di nozioni di diritto
Insegnanti di diritto del lavoro	Insegnanti di elementi di diritto agrario	Insegnanti di papirologia giuridica
Insegnanti di diritto delle assicurazioni	Insegnanti di elementi di diritto civile	Insegnanti di procedura penale
Insegnanti di diritto ecclesiastico	Insegnanti di elementi di diritto e proc. pen.	Insegnanti di storia del diritto

##### GRUPPO 1.02 — INSEGNANTI E CULTORI DI DISCIPLINE RELIGIOSE, FILOSOFICHE STORICHE LETTERARIE E SIMILI

Antropologi	Insegnanti di glottologia	Insegnanti di storia della filosofia medio-
Antroposofi	Insegnanti di grammatica greca e latina	evale
Araldisti	Insegnanti di grammatica latina	Insegnanti di storia della letteratura la-
Archeologi	Insegnanti di italiano	tina medioevale
Egittologi	Insegnanti di letteratura cristiana antica	Insegnanti di storia della lingua italiana
Esegeti	Insegnanti di letteratura greca	Insegnanti di storia della pedagogia
Etruscologi	Insegnanti di letteratura italiana	Insegnanti di storia dell'arte
Filologi	Insegnanti di letteratura latina	Insegnanti di storia delle esplorazioni geo-
Filosofi	Insegnanti di lettere greche	grafiche
Genealogisti	Insegnanti di lettere italiane	Insegnanti di storia delle religioni
Grammatici	Insegnanti di lettere latine	Insegnanti di storia del risorgimento
Grecisti	Insegnanti di lingua e letteratura italiana	Insegnanti di storia ed istituzioni etiopiche
Insegnanti di antichità greche e romane	Insegnanti di lingua e letteratura latina	Insegnanti di storia e geografia
Insegnanti di antichità pompeiane ed er-	Insegnanti di lingua e letteratura straniera	Insegnanti di storia e istituzioni musul-
colanensi	Insegnanti di lingua e lettere italiane	mane
Insegnanti di archeologia	Insegnanti di lingua e lettere latine	Insegnanti di storia e lingue dell'Abissinia
Insegnanti di assirologia	Insegnanti di lingua greca	Insegnanti di storia greca
Insegnanti di biblioteconomia e bibliografia	Insegnanti di lingua italiana	Insegnanti di storia medioevale
Insegnanti di cultura generale	Insegnanti di lingua latina	Insegnanti di storia moderna
Insegnanti di ebraico e lingue semitiche	Insegnanti di lingua straniera	Insegnanti di storia orientale antica
Insegnanti di egittologia	Insegnanti di nozioni di storia dell'arte	Insegnanti di storia religiosa dell'oriente
Insegnanti di epigrafia	Insegnanti di numismatica	cristiano
Insegnanti di estetica	Insegnanti di paleografia e diplomatica	Insegnanti di storia romana ( <i>epigrafia ro-</i>
Insegnanti di etnologia	Insegnanti di paleontologia	<i>mana</i> )
Insegnanti di etruscologia	Insegnanti di paleontologia	Insegnanti di teologia
Insegnanti di filologia bizantina	Insegnanti di papirologia	Insegnanti di topografia dell'Italia antica
Insegnanti di filologia germanica	Insegnanti di pedagogia	Insegnanti di topografia romana
Insegnanti di filologia greco-latina	Insegnanti di religione	Latinisti
Insegnanti di filologia iranica	Insegnanti di sanscrito	Linguisti
Insegnanti di filologia romanza	Insegnanti di storia	Paleografi
Insegnanti di filologia slava	Insegnanti di storia comparata delle lin-	Paleologi
Insegnanti di filosofia	gue classiche	Paleontologi
Insegnanti di filosofia del diritto	Insegnanti di storia del cristianesimo	Stilisti
Insegnanti di filosofia e pedagogia	Insegnanti di storia del giornalismo	Storici
Insegnanti di filosofia morale	Insegnanti di storia della chiesa	Storiografi
Insegnanti di filosofia teoretica	Insegnanti di storia della filosofia	Teologi
Insegnanti di geografia storica	Insegnanti di storia della filosofia antica	Teosofi

## GRUPPO 1.03 - INSEGNANTI E CULTORI DI DISCIPLINE MATEMATICHE FISICHE E DI SCIENZE NATURALI

Astronomi  
 Balistici  
 Botanici  
 Entomologi  
 Fisici  
 Geofisici  
 Geografi  
 Idrologi  
 Insegnanti di acustica  
 Insegnanti di aerodinamica  
 Insegnanti aerologia  
 Insegnanti di analisi chimica generale  
 Insegnanti di analisi matematica (*algebra e infinitesimale*)  
 Insegnanti di analisi matematica e geometria analitica  
 Insegnanti di analisi superiore  
 Insegnanti di analisi tecniche  
 Insegnanti di applicazioni di geometria descrittiva  
 Insegnanti di aritmetica e geometria  
 Insegnanti di astronomia  
 Insegnanti di astronomia e navigazione  
 Insegnanti di biochimica applicata  
 Insegnanti di botanica  
 Insegnanti di botanica farmaceutica  
 Insegnanti di botanica forestale  
 Insegnanti di botanica generale  
 Insegnanti di botanica sistematica  
 Insegnanti di calcoli numerici e grafici  
 Insegnanti di calcolo delle probabilità  
 Insegnanti di chimica  
 Insegnanti di chimica agraria  
 Insegnanti di chimica analitica  
 Insegnanti di chimica applicata  
 Insegnanti di chimica biologica  
 Insegnanti di chimica bromatologica  
 Insegnanti di chimica di guerra  
 Insegnanti di chimica e mineralogia  
 Insegnanti di chimica e tecnologia olearia  
 Insegnanti di chimica farmaceutica  
 Insegnanti di chimica-fisica  
 Insegnanti di chimica forestale  
 Insegnanti di chimica generale  
 Insegnanti di chimica generale ed applicata  
 Insegnanti di chimica generale ed industriale  
 Insegnanti di chimica generale ed inorganica  
 Insegnanti di chimica generale, inorganica ed organica  
 Insegnanti di chimica industriale

Insegnanti di chimica organica  
 Insegnanti di chimica tecnologica  
 Insegnanti di chimica tessile  
 Insegnanti di chimica tintoria  
 Insegnanti di chimica viticolo-enologica  
 Insegnanti di complementi di matematiche  
 Insegnanti di elementi di chimica  
 Insegnanti di elementi di chimica e industrie agrarie  
 Insegnanti di elementi di chimica e tecnologia  
 Insegnanti di elementi di fisica  
 Insegnanti di elementi di fisica e di chimica  
 Insegnanti di elementi di matematica  
 Insegnanti di elementi di merceologia  
 Insegnanti di elementi di scienze  
 Insegnanti di elementi di topografia  
 Insegnanti di elettrochimica  
 Insegnanti di elettrologia  
 Insegnanti di elettrotecnica  
 Insegnanti di entomologia agraria  
 Insegnanti di farmacologia  
 Insegnanti di fisica  
 Insegnanti di fisica matematica  
 Insegnanti di fisica sperimentale  
 Insegnanti di fisica superiore  
 Insegnanti di fisica tecnica  
 Insegnanti di fisica teorica  
 Insegnanti di fisica terrestre  
 Insegnanti di fisica terrestre e climatologia  
 Insegnanti di fisiologia vegetale  
 Insegnanti di geochimica  
 Insegnanti di geodesia  
 Insegnanti di geodesia e topografia  
 Insegnanti di geofisica mineraria  
 Insegnanti di geografia  
 Insegnanti di geografia fisica  
 Insegnanti di geologia  
 Insegnanti di geologia applicata  
 Insegnanti di geometria algebrica  
 Insegnanti di geometria analitica  
 Insegnanti di geometria descrittiva  
 Insegnanti di geometria differenziale  
 Insegnanti di geometria superiore  
 Insegnanti di giacimenti minerali  
 Insegnanti di idrobiologia e piscicoltura  
 Insegnanti di idrologia  
 Insegnanti di istituzioni di matematiche  
 Insegnanti di matematica  
 Insegnanti di matematica attuariale  
 Insegnanti di matematica finanziaria

Insegnanti di matematica generale  
 Insegnanti di matematiche complementari  
 Insegnanti di matematiche elementari  
 Insegnanti di matematiche superiori  
 Insegnanti di meccanica agraria  
 Insegnanti di meccanica e macchine  
 Insegnanti di meccanica razionale  
 Insegnanti di meccanica statistica  
 Insegnanti di meccanica superiore  
 Insegnanti di merceologia  
 Insegnanti di metallurgia e metallografia  
 Insegnanti di meteorologia e oceanografia  
 Insegnanti di microscopia e microbiologia conciararia  
 Insegnanti di mineralogia  
 Insegnanti di mineralogia e geologia  
 Insegnanti di misure elettriche  
 Insegnanti di oceanografia  
 Insegnanti di onde elettromagnetiche  
 Insegnanti di ottica  
 Insegnanti di petrografia  
 Insegnanti di preparazioni chimiche  
 Insegnanti di radioattività  
 Insegnanti di scienze fisiche naturali  
 Insegnanti di scienze naturali  
 Insegnanti di spettroscopia  
 Insegnanti di statistica  
 Insegnanti di statistica metodologica  
 Insegnanti di storia delle matematiche  
 Insegnanti di tecnica delle assicurazioni  
 Insegnanti di tecnica e legislazione farmaceutica  
 Insegnanti di tecnologie chimiche speciali  
 Insegnanti di tecnologie chimico-agrarie  
 Insegnanti di teoria dei numeri  
 Insegnanti di teoria delle funzioni  
 Insegnanti di termologia  
 Insegnanti di topografia  
 Insegnanti di topografia e cartografia  
 Insegnanti di topologia  
 Insegnanti di vulcanologia  
 Insegnanti di zoognostica  
 Insegnanti di zoologia  
 Insegnanti di zoologia generale  
 Ittiologi  
 Matematici  
 Metereologi  
 Mineralogisti  
 Naturalisti  
 Ornitologi  
 Sismologi  
 Vulcanologi  
 Zoologi

## GRUPPO 1.04 - INSEGNANTI E CULTORI DI DISCIPLINE DI INGEGNERIA, DI ARCHITETTURA E SIMILI

Insegnanti di aeronautica generale  
 Insegnanti di aerotecnica  
 Insegnanti di architettura e composizione architettonica  
 Insegnanti di architettura navale  
 Insegnanti di architettura tecnica  
 Insegnanti di arte dei gradini  
 Insegnanti di arte mineraria  
 Insegnanti di attrezzatura e strumenti di bordo  
 Insegnanti di caratteri distributivi degli edifici  
 Insegnanti di collaudo e manovra degli aeromobili  
 Insegnanti di complementi di costruzioni  
 Insegnanti di comunicazioni elettriche  
 Insegnanti di costruzione di macchine  
 Insegnanti di costruzione di ponti  
 Insegnanti di costruzione navale  
 Insegnanti di costruzioni  
 Insegnanti di costruzioni aeronautiche  
 Insegnanti di costruzioni enologiche  
 Insegnanti di costruzioni forestali  
 Insegnanti di costruzioni idrauliche  
 Insegnanti di costruzioni in legno, ferro e cemento armato  
 Insegnanti di costruzioni marittime

Insegnanti di costruzioni navali mercantili  
 Insegnanti di costruzioni navali militari  
 Insegnanti di costruzioni orticole  
 Insegnanti di costruzioni rurali  
 Insegnanti di costruzioni stradali, edili e idrauliche  
 Insegnanti di costruzioni stradali e ferroviarie  
 Insegnanti di elementi di costruzione navale  
 Insegnanti di elementi di costruzioni  
 Insegnanti di elementi di costruzioni agrarie  
 Insegnanti di elementi di macchine  
 Insegnanti di generatori di vapore  
 Insegnanti di idraulica  
 Insegnanti di idraulica agraria  
 Insegnanti di igiene applicata all'ingegneria  
 Insegnanti di igiene edilizia  
 Insegnanti di impianti industriali chimici  
 Insegnanti di impianti industriali elettrici  
 Insegnanti di impianti industriali meccanici  
 Insegnanti di impianti speciali idraulici  
 Insegnanti di impianti tecnici

Insegnanti di impianto del cantiere e tecnologia delle costruzioni  
 Insegnanti di macchine  
 Insegnanti di macchine marine  
 Insegnanti di meccanica applicata  
 Insegnanti di meccanica applicata alle macchine  
 Insegnanti di meccanica e costruzioni olearie  
 Insegnanti di meccanica e costruzioni zootecniche e casearie  
 Insegnanti di motori per aeromobili  
 Insegnanti di radiotecnica  
 Insegnanti di resistenza materiali  
 Insegnanti di scienza delle costruzioni  
 Insegnanti di tecnica della bonifica  
 Insegnanti di tecnica urbanistica  
 Insegnanti di tecnologia dei materiali e tecnica delle costruzioni  
 Insegnanti di tecnologie generali  
 Insegnanti di tecnologie speciali  
 Insegnanti di tecnologie speciali aeronautiche  
 Insegnanti di teoria della nave e costruzione navale  
 Insegnanti di trazione elettrica  
 Insegnanti di urbanistica

## GRUPPO 1.05 - INSEGNANTI E CULTORI DI DISCIPLINE MEDICHE, BIOLOGICHE, IGIENICHE E SIMILI

Batteriologi	Insegnanti di clinica oculistica	Insegnanti di parassitologia
Biologi	Insegnanti di clinica odontoiatrica	Insegnanti di patologia generale
Fisiologi	Insegnanti di clinica ortopedica	Insegnanti di patologia generale ed anatomia patologica
Genetisti	Insegnanti di clinica ostetrica e ginecologica	Insegnanti di patologia speciale chirurgica e propedeutica clinica
Igienisti	Insegnanti di clinica otorinolaringoiatrica	Insegnanti di patologia speciale e clinica chirurgica
Insegnanti di anatomia chirurgica	Insegnanti di clinica pediatria	Insegnanti di patologia speciale e clinica medica
Insegnanti di anatomia comparata	Insegnanti di eziologia e profilassi delle malattie del bestiame	Insegnanti di patologia speciale medica e metodologia clinica
Insegnanti di anatomia degli animali domestici con istologia ed embriologia	Insegnanti di fisiologia generale	Insegnanti di patologia tropicale veterinaria
Insegnanti di anatomia e fisiologia degli animali domestici	Insegnanti di fisiologia umana	Insegnanti di podologia
Insegnanti di anatomia e istologia patologica	Insegnanti di genetica	Insegnanti di psicologia
Insegnanti di anatomia, fisiologia e igiene degli animali domestici	Insegnanti di idrologia medica	Insegnanti di puericoltura
Insegnanti di anatomia topografica e chirurgia operativa	Insegnanti di igiene	Insegnanti di radiologia
Insegnanti di anatomia umana	Insegnanti di igiene e pronto soccorso	Insegnanti di scienza dell'alimentazione
Insegnanti di anatomia umana normale	Insegnanti di igiene navale	Insegnanti di scienza dell'ortogenesi
Insegnanti di antropologia	Insegnanti di igiene zootecnica	Insegnanti di semeiotica medica
Insegnanti di antropologia criminale	Insegnanti di ispezione degli alimenti	Insegnanti di statistica sanitaria
Insegnanti di antropometria	Insegnanti di istologia ed embriologia generale	Insegnanti di storia della medicina
Insegnanti di batteriologia	Insegnanti di malattie infettive	Insegnanti di tecnica delle autopsie e diagnostica cadaverica
Insegnanti di batteriologia industriale	Insegnanti di malattie infettive, profilassi e polizia veterinaria	Insegnanti di tecnica delle operazioni chirurgiche
Insegnanti di biologia delle razze umane	Insegnanti di medicina del lavoro	Insegnanti di tisiologia
Insegnanti di biologia generale	Insegnanti di medicina legale	Insegnanti di urologia
Insegnanti di biometria	Insegnanti di medicina preventiva dei lavoratori e psicotecnica	Ispettori generali batteriologi
Insegnanti di clinica chirurgica	Insegnanti di microbiologia	Istologi
Insegnanti di clinica delle malattie nervose e mentali	Insegnanti di microbiologia agraria e tecnica	Microbiologi
Insegnanti di clinica delle malattie tropicali	Insegnanti di microbiologia ed immunologia	Patologi
Insegnanti di clinica dermosifilopatica	Insegnanti di nozioni d'igiene	
Insegnanti di clinica medica	Insegnanti di ostetricia e ginecologia	

## GRUPPO 1.06 - INSEGNANTI E CULTORI DI DISCIPLINE ECONOMICHE, POLITICHE, FINANZIARIE E SIMILI

Demografi	Insegnanti di economia politica	Insegnanti di principi di economia e di statistica
Economisti	Insegnanti di economia rurale	Insegnanti di produzione e commercio delle pelli
Insegnanti di approvvigionamenti annuari	Insegnanti di economia rurale coloniale	Insegnanti di produzione, economia e commercio del tabacco
Insegnanti di assicurazioni sociali	Insegnanti di economia viticolo-enologica	Insegnanti di ragioneria
Insegnanti di commercio viticolo-enologico	Insegnanti di elementi di computisteria	Insegnanti di scienza delle finanze
Insegnanti di computisteria e ragioneria	Insegnanti di elementi di diritto e di economia	Insegnanti di sociologia
Insegnanti di computisteria rurale	Insegnanti di estimo catastale	Insegnanti di statistica economica
Insegnanti di contabilità agraria	Insegnanti di estimo civile e rurale	Insegnanti di statistica giudiziaria
Insegnanti di contabilità dei lavori	Insegnanti di estimo ed esercizio professionale	Insegnanti di statistica sociale
Insegnanti di contabilità di Stato	Insegnanti di estimo rurale e contabilità	Insegnanti di storia dei trattati
Insegnanti di contabilità industriale	Insegnanti di geografia commerciale	Insegnanti di storia delle dottrine economiche
Insegnanti di contabilità zootecnica e casearia	Insegnanti di geografia delle comunicazioni	Insegnanti di storia delle dottrine politiche
Insegnanti di demografia comparata	Insegnanti di geografia economica	Insegnanti di storia economica
Insegnanti di demografia generale	Insegnanti di geografia generale ed economica	Insegnanti di storia e politica coloniale
Insegnanti di economia coloniale	Insegnanti di geografia generale e turistica	Insegnanti di storia e politica navale
Insegnanti di economia dei trasporti	Insegnanti di geografia politica ed economica	Insegnanti di tecnica bancaria e professionale
Insegnanti di economia ed estimo forestale	Insegnanti di istituzioni di commercio	Insegnanti di tecnica commerciale
Insegnanti di economia ed estimo rurale	Insegnanti di matematica, computisteria e calcolo mercantile	Insegnanti di tecnica ed economia dei trasporti
Insegnanti di economia e finanza delle imprese di assicurazioni	Insegnanti di matematica e di contabilità alberghiera	Insegnanti di tecnica industriale
Insegnanti di economia e politica agraria	Insegnanti di nozioni di contabilità	Sociologi
Insegnanti di economia e tecnica dell'armamento e della navigazione	Insegnanti di politica economica e finanziaria	Statistici
Insegnanti di economia montana		
Insegnanti di economia montana e forestale		
Insegnanti di economia orticola		

## GRUPPO 1.07 - INSEGNANTI E CULTORI DI DISCIPLINE AGRARIE E FORESTALI

Bacologi	Insegnanti di avicoltura e coniglicoltura	Insegnanti di elementi di agricoltura
Fitopatologi	Insegnanti di bachicoltura e apicoltura	Insegnanti di elementi di agronomia
Insegnanti di agraria ed economia rurale	Insegnanti di botanica e patologia del tabacco	Insegnanti di elementi di scienze agrarie e zootecnia
Insegnanti di agricoltura	Insegnanti di caseificio	Insegnanti di elementi di zootecnia
Insegnanti di agricoltura coloniale	Insegnanti di coltivazione e tecnologia del tabacco	Insegnanti di enologia
Insegnanti di agricoltura tropicale	Insegnanti di coltivazioni arboree	Insegnanti di ezoognosia
Insegnanti di agronomia	Insegnanti di colture irrigue	Insegnanti di fitografia e fitopatologia
Insegnanti di allevamento degli animali da cortile	Insegnanti di complementi di zootecnia	Insegnanti di frutticoltura
Insegnanti di alpicoltura	Insegnanti di dendrometria	Insegnanti di giardinaggio
Insegnanti di alpicoltura e selvicoltura	Insegnanti di ecologia	Insegnanti di industria lattiera e casearia
Insegnanti di assestamento forestale		Insegnanti di industrie agrarie

Insegnanti di industrie chimico-forestali	Insegn. di patologia ed entomologia orticola	Insegnanti di tecnologia orticola
Insegnanti di industrie orticole	Insegnanti di patologia vegetale	Insegnanti di viticoltura
Insegnanti di nozioni agricole	Insegnanti di patologia viticolo-enologica	Insegnanti di zooteculture
Insegnanti di nozioni di agraria	Insegnanti di selvicoltura	Insegnanti di zoologia forestale venatoria e acquicoltura
Insegnanti di oleificio	Insegnanti di sistemazioni idraulico-forestali	Insegnanti di zoologia agraria coloniale
Insegnanti di olivicoltura	Insegnanti di tecnologia dei prodotti coloniali	Insegnanti di zootecnia
Insegnanti di olivicoltura ed oleificio	Insegnanti di tecnologia e utilizzazione forestale	Insegnanti di zootecnica coloniale
Insegnanti di orticoltura		Insegnanti di zootecnica generale
Insegnanti di orticoltura e floricoltura		Insegnanti di zootecnica speciale
Insegnanti di patologia dell'olivo		

## GRUPPO 1.08 - INSEGNANTI E CULTORI DI MATERIE ARTISTICHE

Insegnanti di anatomia artistica	Insegnanti di disegno architettonico e ornamentale	Insegnanti di ornato modellato
Insegnanti di architettura degli interni	Insegnanti di disegno dal vero	Insegnanti di pittura
Insegnanti di architettura prospettiva	Insegnanti di elementi di architettura e rilievo dei monumenti	Insegnanti di plastica ornamentale
Insegnanti di armonia	Insegnanti di elementi di composizione	Insegnanti di primi elementi musicali
Insegnanti di arredamento	Insegnanti di elementi di musica e canto	Insegnanti di restauro dei monumenti
Insegnanti di canto	Insegnanti di figura disegnata	Insegnanti di scenografia
Insegnanti di canto corale	Insegnanti di figura modellata	Insegnanti di scultura
Insegnanti di caratteri stilistici dei monumenti	Insegnanti di fuga	Insegnanti di scuola libera del nudo
Insegnanti di composizione architettonica	Insegnanti di ornato disegnato	Insegnanti di storia della musica
Insegnanti di contrappunto		Insegnanti di strumento musicale
Insegnanti di decorazione		Insegnanti di tecnica dell'incisione

## GRUPPO 1.09 - PRESIDI E CAPI DI ISTITUTI DI ISTRUZIONE

Capi di istituti di istruzione	Presidi	Rettori di scuole private
Direttori di istituti di istruzione		

## GRUPPO 1.10 - MAESTRI ELEMENTARI, ISTITUTORI, PRECETTORI E SIMILI

Censori	Maestre giardinere	Prefetti di camerata
Direttori didattici	Maestre scuole materne	Prefetti di disciplina
Educatori	Maestri elementari	Soprastanti
Insegnanti elementari	Maestri istitutori	Sorveglianti
Istitutori	Pedagoghi	Vigilatrici bambini
Maestre d'asilo	Precettori	

## GRUPPO 1.11 - INSEGNANTI DI EDUCAZIONE FISICA E DELLE SUE VARIE SPECIALIZZAZIONI

Allenatori	Insegnanti di ginnastica	Insegnanti di scherma
Insegnanti di alpinismo e roccia	Insegnanti di lotta	Insegnanti di sci
Insegnanti di atletica	Insegnanti di nuoto	Insegnanti di tennis
Insegnanti di ballo	Insegnanti di pattinaggio	Istruttori sportivi
Insegnanti di equitazione	Insegnanti di pugilato	Managers

## GRUPPO 1.12 - ALTRI INSEGNANTI E INSEGNANTI DI MATERIE NON SPECIFICATE

Assistenti universitari ( <i>senza specificazione</i> )	Insegnanti di elementi di nautica e di meteorologia	Insegnanti di nozioni sugli impianti chimici
Autisti	Insegnanti di elementi di scienze applicate	Insegnanti di pastifici e panifici
Gestori di scuola guida	Insegnanti di elementi di scienze, di meccanica e di tecnologia	Insegnanti di preparazione meccanica dei minerali
Insegnanti di agrimensura	Insegnanti di elementi di scienze e arti applicate	Insegnanti di stenografia
Insegnanti di agrimensura e costruzioni elaiotecniche	Insegnanti di elementi di scienze e nozioni di igiene	Insegnanti di tecnologia
Insegnanti di agrimensura e costruzioni enologiche	Insegnanti di elementi di tecnica nautica	Insegnanti di tecnologia degli impianti delle industrie agricole
Insegnanti di agrimensura e costruzioni orticole	Insegnanti di elementi di tessitura	Insegnanti di tecnologia dei cuoi e delle pelli
Insegnanti di agrimensura e costruzioni zootecniche	Insegnanti di filatura	Insegnanti di tecnologia del calore
Insegnanti di apparecchi elettrici e misure	Insegnanti di impianti chimici	Insegnanti di tecnologia della concia e tintura delle pelli
Insegnanti di apprettatura	Insegnanti di lavori donneschi	Insegnanti di tecnologia delle costruzioni elettro-meccaniche
Insegnanti di calligrafia	Insegnanti di lavori femminili	Insegnanti di tecnologia e arte mineraria
Insegnanti di combustibili e lubrificanti	Insegnanti di lavori minerari	Insegnanti di tecnologia ed elementi di costruzione
Insegnanti di composizione, analisi, disegno e fabbricazione dei tessuti	Insegnanti di macchine di sollevamento e trasporto	Insegnanti di tecnologia meccanica
Insegnanti di costruzioni radiotecniche	Insegnanti di macchine motrici termiche	Insegnanti di tecnologia sulle armi da fuoco
Insegnanti di dattilografia	Insegnanti di macchine per bonifica	Insegnanti di telegrafia e telefonia
Insegnanti di disegno	Insegnanti di macchine per calzaturifici	Insegnanti di tessitura e disegno tessile
Insegnanti di disegno di costruzioni aeronautiche	Insegnanti di macchine termiche	Insegnanti ( <i>senza specificazione</i> )
Insegnanti di disegno di macchine	Insegnanti di meccanica viticolo-enologica	Istruttori di scuola guida
Insegnanti di disegno geometrico	Insegnanti di molini da grano	Istruttori pratici
Insegnanti di disegno ornamentale tessile	Insegnanti di motori	Maestre di cucito
Insegnanti di disegno professionale	Insegnanti di motori e macchine agricole	Maestri di taglio
Insegnanti di economia domestica	Insegnanti di nozioni d'arte locale e di geografia turistica	Professori ( <i>senza specificazione</i> )
Insegnanti di economia domestica e igiene	Insegnanti di nozioni di economia domestica e di igiene	Motoristi meccanici
Insegnanti di elementi di biologia marina e ittologia	Insegnanti di nozioni pratiche di tecnica alberghiera	Ortofoni
Insegnanti di elementi di macchine e tecnica nautica		

## CLASSE 2 - PROFESSIONI INERENTI ALL'ESERCIZIO DI ATTIVITÀ LETTERARIE, PUBBLICISTICHE E ARTISTICHE

## GRUPPO 2.01 - SCRITTORI E CRITICI D'ARTE

Commediografi	Librettisti	Romanzieri
Conferenzieri	Narratori	Scrittori
Critici	Novellieri	Soggettisti
Drammaturghi	Poeti	

## GRUPPO 2.02 - GIORNALISTI, PUBBLICISTI, TRADUTTORI

Capi cronisti	Direttori di quotidiani o riviste	Redattori
Collaboratori di quotidiani o riviste	Giornalisti	Redattori capi
Correttori di bozze	Informatori di quotidiani o riviste	Reporters
Corrispondenti di quotidiani o riviste	Pubblicisti	Traduttori
Cronisti	Recensori	

## GRUPPO 2.03 - MUSICISTI, DIRETTORI CONCERTATORI, ORCHESTRALI E SIMILI

Compositori di musica	Suonatori di basso tuba	Suonatori di oboe
Concertatori	Suonatori di batteria	Suonatori di ottavino
Direttori di banda	Suonatori di chitarra	Suonatori di pianoforte
Direttori di orchestra	Suonatori di clarinetto	Suonatori di sassofono
Maestri di banda	Suonatori di clarino	Suonatori di strumenti musicali
Maestri di orchestra	Suonatori di contrabbasso	Suonatori di timpani
Musicisti	Suonatori di controfagotto	Suonatori di tromba
Orchestrai	Suonatori di cornetta	Suonatori di trombone
Organisti	Suonatori di corno	Suonatori di viola
Professori di orchestra	Suonatori di fagotto	Suonatori di violino
Suonatori	Suonatori di flauto	Suonatori di violoncello
Suonatori di arpa	Suonatori di flicorno	

## GRUPPO 2.04 - DIRETTORI DI CORI E ARTISTI LIRICI

Baritoni	Contralti	Soprani
Bassi	Coristi	Tenori
Cantanti lirici	Direttori di coro	
Cantori	Mezzosoprani	

## GRUPPO 2.05 - PITTORI, DISEGNATORI D'ARTE E SIMILI

Acquafortisti	Disegnatori per case di mode	Pittori
Acquarellisti	Figurinisti	Pittori d'arte pubblicitaria
Alluministi	Medaglionisti	Ritrattisti
Disegnatori d'arte	Miniaturisti	Scenografi progettisti
Disegnatori di arredamenti	Modellisti ( <i>figurinisti</i> )	Xilografi
Disegnatori di costumi	Paesaggisti	

## GRUPPO 2.06 - SCULTORI

Scultori	Scultori in legno	Statuari
----------	-------------------	----------

## GRUPPO 2.07 - RESTAURATORI D'ARTE

Restauratori d'arazzi	Restauratori del libro	Restauratori di sculture
Restauratori del dipinto	Restauratori di oggetti d'arte	

## GRUPPO 2.08 - REGISTI, DIRETTORI ARTISTICI, COREOGRAFI

Coreografi	Direttori di scena	Supervisor
Direttori artistici	Programmisti	Tecnici teatrali
Direttori di circo ( <i>non imprenditori</i> )	Registi	

## GRUPPO 2.09 - ATTORI DI PROSA

Annunciatori e lettori della radio e televisione	Attori radiofonici	Doppiatori cinematografici
Attori cinematografici	Attori televisivi	Generici
Attori di prosa	Brillanti	Suggeritori drammatici
	Caratteristi	



## GRUPPO 2.10 - ARTISTI DI VARIETÀ E SIMILI

Artisti di riviste	Burattinai	Marionettisti
Artisti di varietà	Cantanti di varietà	Mimi
Attori di varietà	Danzatori e danzatrici	Soubrettes
Ballerini	Fracchisti	Spalle

## GRUPPO 2.11 - ALTRI

## CLASSE 3 - PROFESSIONI INERENTI ALL'ESERCIZIO DEL CULTO

## GRUPPO 3.01 - CARDINALI, PATRIARCHI, ARCIVESCOVI E VESCOVI

Arcivescovi	Patriarchi	Vicari di diocesi
Cardinali	Vescovi	

GRUPPO 3.02 - SACERDOTI SECOLARI E REGOLARI (*esclusi i cardinali, vescovi, ecc.*)

Arcipreti	Parroci	Rettori di santuari
Assistenti ecclesiastici	Pievani	Sacerdoti regolari
Cappellani	Prevosti	Sacerdoti secolari
Coadiutori	Religiosi sacerdoti	Viceparroci
Curati	Rettori di chiese	

## GRUPPO 3.03 - RELIGIOSI LAICI

Diaconi	Religiose converse	Religiosi diaconi
Frati laici	Religiose coriste	Religiosi laici
Monache	Religiosi chierici	Suore
Monaci laici		

## GRUPPO 3.04 - MINISTRI DI CULTI NON CATTOLICI

Bonzi	Muezzin	Religiosi ( <i>non cattolici</i> )
Coadiutori di ministri di culti non cattolici	Pastori	Sacerdoti regolari ( <i>non cattolici</i> )
Lama	Popi	Sacerdoti secolari ( <i>non cattolici</i> )
Maestri di religione	Rabbini	

## CLASSE 4 - PROFESSIONI INERENTI ALLA MEDICINA, ALL'IGIENE E ALLA SANITÀ

## GRUPPO 4.01 - MEDICI E CHIRURGHI

Alienisti	Medici	Pediatri
Capitani medici	Medici analisti	Psicanalisti
Cardiologi	Medici condotti	Psichiatri
Chirurghi	Medici di bordo	Psicofisiologi
Colonnelli medici	Medici fiduciari	Psicologi
Dermatologi	Medici fiscali	Radiologi
Dermosifilopati	Medici generici	Sottotenenti medici
Diagnostici	Medici igienisti	Stomatologi
Frenologi	Medici periti settori	Tenenti colonnelli medici
Generali medici	Medici primari	Tenenti generali medici
Ginecologi	Medici provinciali	Tenenti medici
Internisti	Neurologi	Tisiologi
Ispettori generali medici	Oculisti	Traumatologi
Maggiori generali medici	Osteologi	Ufficiali sanitari
Maggiori medici	Ostetrici ginecologi	Urologi
Malariologi	Otorinolaringoiatri	Venereologi

## GRUPPO 4.02 - DENTISTI

Dentisti autorizzati	Odontoiatri	—
----------------------	-------------	---

## GRUPPO 4.03 - FARMACISTI E FARMACOLOGI

Collaboratori di farmacia	Farmacisti	Ispettori generali farmacisti
Direttori di farmacia	Farmacologi	

## GRUPPO 4.04 - VETERINARI

Capitani veterinari Colonnelli veterinari Ispettori generali veterinari Maggiori veterinari	Sottotenenti veterinari Tenenti colonnelli veterinari Tenenti veterinari Veterinari	Veterinari di confine Veterinari di porto Veterinari provinciali
--	--	--

## GRUPPO 4.05 - OSTETRICHE DIPLOMATE

Levatrici Levatrici condotte	Ostetriche	Ostetriche condotte
---------------------------------	------------	---------------------

## GRUPPO 4.06 - ASSISTENTI SANITARI, VIGILATRICI SCOLASTICHE E SIMILI

Agenti di sanità	Assistenti sanitari	Vigilatrici scolastiche
------------------	---------------------	-------------------------

## GRUPPO 4.07 - INFERMIERI DIPLOMATI

Assistenti sanitari infermieri	Infermieri diplomati	—
--------------------------------	----------------------	---

## CLASSE 5 - PROFESSIONI INERENTI ALLA GIUSTIZIA E ALLA TUTELA DEI DIRITTI

## GRUPPO 5.01 - MAGISTRATI DELLE MAGISTRATURE ORDINARIE E DELLE MAGISTRATURE SPECIALI

Consiglieri del Consiglio di Stato Consiglieri della Corte dei conti Giudici Magistrati	Presidenti di sezione Pretori Primi referendari Procuratori della repubblica	Referendari Uditori Uditori vice pretori
--	---	--

## GRUPPO 5.02 - AVVOCATI, PROCURATORI LEGALI

Avvocati Avvocati dello Stato Avvocati militari	Consulenti legali Esperti legali Legali	Patrocinatori legali Procuratori legali
---	---	--

## GRUPPO 5.03 - NOTAI

Notai	—	—
-------	---	---

## GRUPPO 5.04 - CANCELLIERI E UFFICIALI GIUDIZIARI

Cancellieri	Commessi giudiziari	Ufficiali giudiziari
-------------	---------------------	----------------------

## CLASSE 6 - PROFESSIONI INERENTI ALLA DIFESA MILITARE E ALLA SICUREZZA INTERNA

## GRUPPO 6.01 - UFFICIALI DEI CORPI ARMATI DELLO STATO

(esclusi gli ufficiali medici, veterinari, della magistratura militare, ecc.)

Addetti militari di rappresentanze diplomatiche Ammiragli Ammiragli di divisione Ammiragli di squadra Capitani Capitani arma aeronautica Capitani commissariato Capitani commissariato aeronautico Capitani di corvetta Capitani di fregata Capitani di vascello Capitani esplosivisti Capitani genio aeronautico Capitani maestri di banda Capitani maestri di scherma Colonnelli Colonnelli amministrazione Colonnelli arma aeronautica Colonnelli commissari Colonnelli commissariato aeronautico Colonnelli esplosivisti Contrammiragli Generali Generali commissari	Generali di brigata Generali di brigata aerea Generali di corpo d'armata Generali di divisione Generali di divisione aerea Generali di squadra aerea Generali ispettori Guardiamarina Maggiori Maggiori amministrazione Maggiori arma aeronautica Maggiori commissari Maggiori commissariato aeronautico Maggiori esplosivisti Maggiori generali commissariato aeronautico Maggiori generali genio aeronautico Maggiori genio aeronautico Primi capitani Primi tenenti Sottotenenti Sottotenenti arma aeronautica Sottotenenti commissariato Sottotenenti commissariato aeronautico	Sottotenenti di vascello Sottotenenti genio aeronautico Sottotenenti maestri di banda Sottotenenti maestri di scherma Tenenti Tenenti arma aeronautica Tenenti colonnelli Tenenti colonnelli amministrazione Tenenti colonnelli arma aeronautica Tenenti colonnelli commissari Tenenti colonnelli commissariato aeronautico Tenenti colonnelli esplosivisti Tenenti colonnelli genio aeronautico Tenenti commissariato Tenenti commissariato aeronautico Tenenti di vascello Tenenti esplosivisti Tenenti generali commissariato aeronautico Tenenti generali genio aeronautico Tenenti genio aeronautico Tenenti maestri di banda Tenenti maestri di scherma
---	---	--

GRUPPO 6.02 - ISPETTORI GENERALI DI P.S., QUESTORI E COMMISSARI DI POLIZIA  
(compresi gli investigatori privati e gli ufficiali della polizia municipale)

Capo della polizia Comandanti dei vigili notturni Comandanti delle guardie giurate Commissari capi di P. S. Commissari di P. S.	Investigatori privati Ispettori di P. S. Ispettori generali di P. S. Questori	Ufficiali della polizia municipale Vice commissari di P. S. Vice ispettori di P. S. Vice questori
---	--	--

GRUPPO 6.03 - UFFICIALI DEI VIGILI DEL FUOCO

Comandanti dei vigili del fuoco	Ufficiali dei vigili del fuoco	—
---------------------------------	--------------------------------	---

GRUPPO 6.04 - SOTTUFFICIALI ED ASSIMILATI

Aiutanti di battaglia Brigadieri Capi di 1ª classe Capi di 2ª classe Capi di 3ª classe Marescialli Marescialli artificieri Marescialli capi	Marescialli consegnatari deposito artiglieria Marescialli di alloggio Marescialli maggiori Nocchieri Nocchieri di porto Secondi capi Secondi nocchieri Sergenti	Sergenti artificieri Sergenti maggiori Sergenti maggiori artificieri Sottufficiali del corpo forestale Sottufficiali dei vigili del fuoco Sottufficiali dei vigili urbani Vice brigadieri
--	--	---

CLASSE 7 - PROFESSIONI INERENTI AD ATTIVITÀ AMMINISTRATIVE

GRUPPO 7.01 - COMMISSARI DI GOVERNO, PREFETTI, VICE PREFETTI VICARI ED EQUIPARATI

Commissari di governo	Prefetti	Vice prefetti vicari
-----------------------	----------	----------------------

GRUPPO 7.02 - DIPLOMATICI, CONSOLI, ADDETTI COMMERCIALI E SIMILI DI RAPPRESENTANZE DIPLOMATICHE E CONSOLARI

Addetti commerciali Addetti consolari Addetti di legazione Addetti stampa di rappresentanze diplomatiche Agenti consolari	Ambasciatori Commissari consolari Consiglieri di legazione Consoli Consoli generali Consoli giuridici	Incaricati d'affari Inviati straordinari Legati Ministri plenipotenziari Nunzi apostolici Plenipotenziari
---	--	--

GRUPPO 7.03 - TITOLARI DI AZIENDA, AMMINISTRATORI

Affittuari ( <i>non coltivatori</i> ) Agenti assicuratori Agenti d'affari Agenti di borsa Agenti di cambio Agenti di commercio Agenti di emigrazione Agenti di locazione Agenti di navigazione Agenti di pegni Agenti di pubblicità Agenti distributori giornali Agenti di viaggio Agenti marittimi Agricoltori ( <i>non coltivatori</i> ) Albergatori ( <i>imprenditori</i> ) Allevatori ( <i>non partecipanti a lavori manuali</i> ) Amministratori delegati Appaltatori Appaltatori di imposte di consumo Appaltatori edili Armatori Assicuratori Assuntori esattoria I. I. D. D. Assuntori telefonici Banchieri Cambiavalute	Commercianti ( <i>imprenditori</i> ) Commissionari Commissionari di banca Commissionari di borsa Commissionari di cambio Commissionari di commercio Commissionari di trasporti Concessionari di autolinee Consiglieri delegati Corrispondenti marittimi Costruttori edili ( <i>imprenditori</i> ) Cozzoni Editori Enfiteuti ( <i>non coltivatori</i> ) Esattori comunali di imposte Esattori bollette Esattori di tasse per occupazione suolo pubblico Esattori di imposte Esercenti di scuola privata Gestori di copisterie Imprenditori Impresari teatrali Industriali Informatori commerciali Intromettitori Mediatori	Mediatori d'affari Mediatori d'asta Mediatori di borsa Mediatori di collocamento Mediatori di piazza Mediatori saggiatori Negozianti ( <i>imprenditori</i> ) Noleggiatori di pellicole cinematografiche Piscicoltori Procacciatori Produttori di assicurazioni Proprietari ( <i>non coltivatori</i> ) Provveditori di bordo Raccomandatori di navi Rappresentanti di commercio ( <i>imprenditori</i> ) Rappresentanti di emigrazione Rappresentanti diritti di autore Ricevitori provinciali Risicoltori Selvicoltori ( <i>non coltivatori</i> ) Sensali Sensali di assicurazione Sensali di noleggio Spedizionieri Sub-agenti di assicurazione Usufruttuari ( <i>non coltivatori</i> ) Vettori
--	--	---

GRUPPO 7.04 - DIRETTORI GENERALI E CATEGORIE EQUIPARATE

Condirettori generali Direttori generali	Institori Intendenti generali di finanza	Vice direttori generali
---	---	-------------------------



## GRUPPO 7.05 - IMPIEGATI AMMINISTRATIVI CON MANSIONI DIRETTIVE

Amministratori di beni patrimoniali	Direttori capi di ragioneria	Impiegati amministrativi con mansioni di-
Bibliotecari	Direttori capi divisione	rettive
Bibliotecari direttori	Direttori capi servizio	Intendenti di finanza
Capi del personale	Direttori compartimentali	Ispettori capi
Capi divisione	Direttori degli archivi storici	Ispettori centrali
Capitani di porto	Direttori di consorzi	Ispettori compartimentali
Comandanti di porto	Direttori di musei	Ispettori generali
Commissari di bordo	Direttori di ragioneria	Ispettori superiori
Condirettori di quotidiani o riviste	Direttori imposte di consumo	Procuratori di azienda
Conservatori di biblioteche	Direttori ( <i>non generali</i> ) di aziende e di sedi	Procuratori generali
Conservatori delle ipoteche	Direttori principali	Procuratori superiori
Conservatori di musei	Direttori provinciali	Provveditori agli studi
Direttori amministrativi	Direttori superiori	Segretari generali

## GRUPPO 7.06 - IMPIEGATI AMMINISTRATIVI CON MANSIONI ESECUTIVE GENERICHE, COMPRESI ARCHIVISTI E SIMILI

Agenti classificati diritti d'autore	Commessi di magazzino	Ispettori scolastici
Agenti di controllo	Conduttori	Ispettori tramviari
Agenti di magazzino	Conduttori capi	Letturisti
Agenti ipotecari	Conduttori principali	Magazzinieri
Agenti postali	Consegnatari	Praticanti ufficio commerciale
Aiutanti di cancelleria	Conservatori supplenti	Primi magazzinieri
Aiuto magazzinieri	Consiglieri	Primi procuratori imposte dirette
Alunni di revisione	Controllori	Primi segretari
Alunni d'ordine	Controllori di linee automobilistiche	Procuratori imposte dirette
Amanuensi	Controllori ferroviari	Protocollisti
Applicati	Controllori personale	Revisori d'ordine
Applicati di bordo	Controllori tramviari	Ricevitori daziari
Applicati di stato civile	Controllori viaggianti	Ricevitori della S.I.S.A.L.
Archivisti	Copisti	Ricevitori delle imposte di consumo
Assistenti distributori di biblioteca	Corrispondenti	Ricevitori del Lotto
Assuntori servizio tesoreria	Cottimisti ( <i>impiegati</i> )	Ricevitori del Totocalcio
Battitori Borsa valori	Delegati di spiaggia	Ricevitori postali
Bibliotecari aggiunti	Direttori di segreteria	Scritturali
Brigadieri postali	Direttori di stabilimenti carcerari	Scrivani
Campionisti alle irrigazioni	Distributori di biblioteca	Segretari
Capi accettazione di esercizi alberghieri	Economi e vice economi ( <i>esclusi gli economi cassieri e i vice economi cassieri</i> )	Segretari particolari
Capi gestione	Fatturisti	Segretari privati
Capilinea tramvie	Funzionari banca	Smistatori postali
Capi sezione	Gerenti di banco lotto	Sorveglianti
Capitreno	Gerenti postali	Sottobibliotecari
Capi ufficio	Impiegati diurnisti	Supplenti postali
Capi uomini	Impiegati in genere	Titolari postali
Collettori imposte	Indicatori del registro	Ufficiali di statistica
Collettori Lotto	Informatori tributari	Ufficiali d'ordine
Collettori postali	Ispettori amministrativi	Ufficiali postali
Collocatori ( <i>di mano d'opera</i> )	Ispettori di linee automobilistiche	Vicesegretari
Commessi di bordo	Ispettori di produzioni assicurazioni	
Commessi di calata		

## GRUPPO 7.07 - RAGIONIERI, CONTABILI, COMPUTISTI, ECONOMI CASSIERI, CASSIERI E SIMILI

Agenti contabili	Cassieri capi	Ragionieri ( <i>esclusi i commercialisti</i> )
Attuari barracellari	Computisti	Segretari contabili
Capi contabili	Contabili	Tesorieri
Cassieri	Economi cassieri	

## GRUPPO 7.08 - STENOGRAFI, DATTILOGRAFI

Copisti	Stenodattilografi	Stenografi
Dattilografi		

## GRUPPO 7.09 - ALTRI

Allibratori	Croupiers	-
-------------	-----------	---

## CLASSE 8 - PROFESSIONI INERENTI AD ATTIVITÀ OPERATIVE

## GRUPPO 8.01 - AGRONOMI E PERITI FORESTALI

Agronomi	Periti forestali	-
----------	------------------	---

## GRUPPO 8.02 - PERITI AGRARI, PERITI ZOOTECNICI E TECNICI AGRICOLI IN GENERE

Agenti agrari	Ecologi	Periti agrari
Agenti agronomi	Enologi	Periti zootecnici
Agenti di campagna	Enotecnici	Sottofattori
Agenti rurali	Fattori	Tecnici agrari
Assistenti agricoli	Gastaldi	Tecnici oleari
Campieri	Pedologi	

## GRUPPO 8.03 - INGEGNERI MINERARI, GEOLOGI E SIMILI

Geologi		Ingegneri minerari		—
---------	--	--------------------	--	---

## GRUPPO 8.04 - PERITI MINERARI

Periti minerari		—		—
-----------------	--	---	--	---

GRUPPO 8.05 - INGEGNERI DELLE VARIE SPECIALIZZAZIONI INDUSTRIALI  
(esclusi gli ingegneri geografi, minerari, edili e navali)

Ingegneri aeronautici		Ingegneri elettrotecnici		Ingegneri industriali
Ingegneri chimici		Ingegneri fisicoelettricisti		Ingegneri meccanici
Ingegneri elettricisti		Ingegneri idraulici		Ingegneri metalmeccanici

## GRUPPO 8.06 - CHIMICI

Capi turno chimici		Chimici farmaceutici		Periti chimici
Chimici		Chimici farmacologi		Tossicologi
Chimici analisti		Chimici industriali		

## GRUPPO 8.07 - PERITI INDUSTRIALI E D'ARTE, STIMATORI E SAGGIATORI

Antiquari		Periti filatelici		Periti tessili
Assaggiatori di vini		Periti giudiziari		Saggiatori
Periti automobilistici		Periti industriali		Stimatori
Periti d'arte		Periti numismatici		

## GRUPPO 8.08 - INGEGNERI EDILI E ARCHITETTI

Architetti		Ingegneri edili		Urbanisti
Architetti arredatori				

## GRUPPO 8.09 - GEOMETRI E PERITI EDILI

Assistenti edili		Geometri		Periti geometri
Capicantiere		Periti edili		Tecnici edili

## GRUPPO 8.10 - INGEGNERI E PERITI NAVALI

Ingegneri navali		Periti navali		—
------------------	--	---------------	--	---

## GRUPPO 8.11 - INGEGNERI GEOGRAFI E GEODETI

Geodeti		Rilevatori topografici		Topografi
Ingegneri geografi		Tacheometristi		Topografi aggiunti
Primi topografi				

## GRUPPO 8.12 - DISEGNATORI E CARTOGRAFI

Aiuti cartografi		Copiatori		Periti calligrafi
Calligrafi		Disegnatori		Primi disegnatori
Capi cartografi		Disegnatori aggiunti		Ritrattisti a forbici
Capi disegnatori		Disegnatori cromisti		Segnatori
Capi tracciatori		Disegnatori meccanici		Tecnografi
Cartografi		Disegnatori navali		Tracciatori

## GRUPPO 8.13 - UFFICIALI DI COPERTA E DI MACCHINA, PILOTI DI AEREI CIVILI E DI PORTO

Capi macchinisti		Ispettori di macchina		Primi ufficiali di coperta
Capitani d'armi		Piloti		Ufficiali di coperta
Capitani di lungo corso		Piloti collaudatori		Ufficiali di rotta aerea
Capitani marittimi		Piloti di porto		Ufficiali macchinisti
Comandanti di navi mercantili		Piloti istruttori		Ufficiali motoristi
Direttori di macchina		Piloti motoristi		

## GRUPPO 8.14 - COMMERCIALISTI, ATTUARI, LIQUIDATORI E SIMILI

Attuari	Curatori	Periti commerciali
Commercialisti	Esperti avarie marittime	Periti di assicurazione
Consulenti commerciali	Esperti commerciali	Periti in pelli
Consulenti tributari	Liquidatori	Ragionieri commercialisti
Contabili	Liquidatori avarie marittime	Revisori ufficiali dei conti

## GRUPPO 8.15 - DIRETTORI TECNICI E SIMILI

Commissari elettrotecnici	Direttori tecnici di cantiere	Direttori tecnici di officina
Commissari tecnici	Direttori tecnici di fabbrica	Direttori tecnici di stabilimento
Delegati tecnici	Direttori tecnici di miniera	Ispettori superiori tecnici

## GRUPPO 8.16 - IMPIEGATI TECNICI CON MANSIONI ESECUTIVE

Agenti tecnici	Capi finissaggio	Edili aggiunti
Alunni d'ordine di stazione	Capi laboratorio	Impiegati tecnici
Applicati tecnici	Capi mastri	Movimentisti
Assistenti aggiunti	Capi montatori termo-sanitari	Operatori tecnici radiofonici
Assistenti di cardatura	Capimovimento	Preparatori
Assistenti di centrale	Capi officina	Preparatori di gabinetto
Assistenti di filanda	Capi piazzale	Preventivisti
Assistenti di filatura	Capi reparto	Progettisti
Assistenti di laboratorio	Capi reparto filatura	Sottocapistazione
Assistenti tecnici	Capi reparto orditura	Revisori linee elettriche alta tensione
Assistenti uffici d'igiene	Capi reparto tessitura	Rilevatori geofisici
Assuntori di stazioni ferroviarie	Capi sala filatura	Sericologi
Bacilari	Capi sala riparazione	Sottocapitecnici
Bollatori	Capi sala tessitura	Specialisti tecnici
Capi carderia	Capistazione	Tecnici ( <i>impiegati</i> )
Capi centrale elettrica	Capi tecnici	Tecnici in garnettatura
Capi deposito	Capi turno	Ufficiali metrici
Capi fabbrica	Capi zona	Ufficiali tecnici
Capi fermata	Controllori centrale telefonica	

## GRUPPO 8.17 - OPERATORI MECCANOGRAFICI, DI MACCHINE CONTABILI E CALCOLATRICI

Comptometristi	Operatori di macchine contabili	Selezionatori
Operatori di macchine calcolatrici	Perforatori	Tabulatori

## GRUPPO 8.18 - TELEFONISTI, TELEGRAFISTI E MARCONISTI

Boudottisti	Commutatoristi	Telefonisti
Cablografisti	Marconisti	Telegrafisti
Capi di commutazione	Radiotelefonisti	Telescriventisti
Capi turno di commutazione	Radiotelegrafisti	Ufficiali marconisti
Capi turno telefonisti		

## GRUPPO 8.19 - ALTRI

## CLASSE 9 - PROFESSIONI INERENTI ALLA VENDITA E ALL'ESERCIZIO DI ATTIVITÀ SIMILARI E AUSILIARIE

## GRUPPO 9.01 - DIRIGENTI DI VENDITA

Capi piano	Direttori di esercizio pubblico	Gerenti di negozio ( <i>dirigenti o impiegati</i> )
Capi reparto vendita	Direttori di magazzino di vendita	Gestori di ammasso grano
Conduttori di esercizio pubblico ( <i>dirigenti o impiegati</i> )	Direttori di negozio	Gestori di esercizio pubblico ( <i>dirigenti o impiegati</i> )
Conduttori di magazzino di vendita ( <i>dirigenti o impiegati</i> )	Gerenti di esercizio pubblico ( <i>dirigenti o impiegati</i> )	Gestori di magazzino di vendita ( <i>dirigenti o impiegati</i> )
Conduttori di negozio ( <i>dirigenti o impiegati</i> )	Gerenti di magazzino di vendita ( <i>dirigenti o impiegati</i> )	Gestori di negozio ( <i>dirigenti o impiegati</i> )
Direttori di albergo		

## GRUPPO 9.02 - ASSISTENTI E SORVEGLIANTI DI VENDITA

Assistenti di vendita	Sorveglianti di reparto	—
-----------------------	-------------------------	---

## GRUPPO 9.03 - BANDITORI D'ASTA E SIMILI

Bandezatori	Banditori d'asta	—
-------------	------------------	---

## GRUPPO 9.04 - VIAGGIATORI E PIAZZISTI

Commessi viaggiatori Piazzisti Propagandisti	Rappresentanti di commercio ( <i>dirigenti o impiegati</i> ) Viaggiatori di commercio	—
--	--	---

## GRUPPO 9.05 - BROCCHERISTI E SIMILI

Broccheristi	Remisiers	—
--------------	-----------	---

## GRUPPO 9.06 - ESATTORI

Agenti dazio consumo Agenti doganali	Agenti imposte consumo Esattori	Ufficiali di dogana Ufficiali esattoriali
---	------------------------------------	--

## GRUPPO 9.07 - SPEDITORI E SDOGANATORI

Sdoganatori	Speditori	—
-------------	-----------	---

## GRUPPO 9.08 - GUIDE TURISTICHE E INTERPRETI

Assistenti di volo ( <i>hostesses</i> ) Assistenti turistiche Ciceroni	Guide alpine Guide di città Guide di piazza	Guide turistiche Interpreti
--	---	--------------------------------

## CLASSE 10 - PROFESSIONI VARIE NON CLASSIFICATE NELLE CLASSI PRECEDENTI

## GRUPPO 10.01 - GRAFOLOGI, CHIROMANTI, RABDOMANTI E SIMILI

Astrologi Cartomanti Chiromanti Grafologi	Ipnottizzatori Magnetizzatori Mediums Occultisti	Rabdomanti Radioestesisti Spiritisti
--	---	--

## GRUPPO 10.02 - ALTRI

Assistenti di fabbrica Assistenti sociali Consulenti automobilistici Dame di compagnia	Esperti affari legali Gestori di agenzie di brevetti e invenzioni Gestori di agenzie di collocamento	Gestori di Sale di scrittura Scrivani Ufficiali dell'esercito della salvezza
---	--	--

## B — ARTI E MESTIERI

## CLASSE 11 - ARTI E MESTIERI INERENTI ALLE COLTURE AGRARIE E FORESTALI

## GRUPPO 11.01 - COLTIVATORI AGRICOLI IN GENERE

Accaparrati ad anno Accordati Affittavoli Affittuari a miglioria Affittuari a soccida Affittuari ( <i>coltivatori</i> ) Aggregati Agricoltori coltivatori Annalori Annaroli Annaruoli Arreragisti Avventizi Avventizi agricoli Avventizi fissi Bagai Bastanteddus Bastanti	Bastanti mannus Bauern Bauman Bergbauern Boari a dar tutto Boari a paghe Borges Bracciali Braccianti Braccianti agricoli Braccianti agricoli trecentati Braccianti avventizi Braccianti di campagna Braccianti fissi Braccianti giornalieri Braccianti mesaruoli Braccianti ordinari Braccianti periodici	Braccianti salariati Braccianti semifissi Braccianti volanti Cafoni Campagnini Campari Campettai Camporaioli Capi opere Capoccia Caporali Carraggiani Carusi Casaioli Casaioli mezzadri Casannaoli Casanolanti Casanti
---	--	---

Casenghi  
 Censualisti  
 Cesuranti  
 Chiusuranti  
 Ciode  
 Ciolonari  
 Ciolonari terziari  
 Coloni  
 Coloni a coltura  
 Coloni a migliona  
 Coloni a terzo  
 Coloni mezzadri  
 Coloni miglioritari  
 Coloni parziari  
 Coloni perpetui  
 Coloni quartaoli  
 Coloni terzaioli  
 Coloni terziari  
 Compartecipanti  
 Contadini  
 Contadini avventizi  
 Contadini braccianti  
 Contadini fissi  
 Contadini giornalieri  
 Contadini obbligati  
 Cottimine  
 Dienstmagd  
 Domestici di campagna  
 Enfiteuti (*coltivatori*)  
 Famei  
 Famei da fagot  
 Famigli (*Veneto, Emilia*)  
 Famigli da fagotto  
 Fancela  
 Fatutto  
 Fatutto di campagna  
 Fisei  
 Fittabili  
 Fittadin  
 Fittavoli  
 Fittuari  
 Foresi  
 Gabellotti  
 Garzoni  
 Garzoni agricoli  
 Garzoni apprendisti  
 Garzoni braccianti  
 Garzoni contadini  
 Garzoni di campagna  
 Garzoni spesati  
 Ginalzus  
 Giornalieri  
 Giornalieri avventizi  
 Giornalieri di campagna  
 Giornalieri obbligati  
 Giornalieri volanti  
 Giornatai  
 Giuvargius  
 Gran fant  
 Guardia casale  
 Incottaroli  
 Inquilini

Juargius  
 Juvalzusminori  
 Kleinknecht  
 Knecht  
 Lavoraterra  
 Logaioli  
 Magd  
 Manenti  
 Manovali  
 Manovali agricoli  
 Manovali avventizi  
 Manovali braccianti  
 Mansuè  
 Manuali  
 Maser  
 Massaius  
 Massari (*Italia settentrionale*)  
 Massè  
 Mensilori  
 Mercanti di campagna  
 Mesalori  
 Mesaroli  
 Mesaroli di raccolta  
 Mesaroli di semina  
 Mesaruoli  
 Mes'omini  
 Mesomini  
 Metatieri  
 Mezzadri  
 Mezzadri a migliona  
 Mezzadri parziari  
 Mezzadri totali  
 Mezzadri volanti  
 Mezzaoli  
 Narbonaus  
 Narvonajus  
 Obbligati  
 Obbligati ad anno  
 Obbligati annuali  
 Obbligati di campagna  
 Opere  
 Opranti  
 Pachter  
 Paesani  
 Paraspolari  
 Partecipanti  
 Partitanti  
 Parzonali  
 Parzonari  
 Parzonari volanti  
 Piazzali  
 Picio fant  
 Piodisti addetti macchine agricole  
 Plandoni  
 Presellanti  
 Proprietari (*coltivatori*)  
 Quartaoli  
 Quartari  
 Retromezzadri  
 Retromotateri  
 Rettaroli  
 Ribattieri

Salariati comuni  
 Salariati fissi  
 Salariati in casa  
 Salariati obbligati  
 Salariati periodici  
 Schiavandari  
 Scorte  
 Second fant  
 Serbidori  
 Serventi  
 Serventi di campagna  
 Servi  
 Servi agricoli  
 Servi avventizi  
 Servi contadini  
 Servi di campagna  
 Servi garzoni  
 Servi massaius  
 Servi minori  
 Servi secondi  
 Servitori  
 Servitori di campagna  
 Servitori in casa  
 Sodaioli  
 Sodaroli  
 Sottani  
 Sotzus  
 Sozzus  
 Spalloni  
 Spesati fissi  
 Spesati misti  
 Spesati semplici  
 Stralcianti  
 Strapazzoni  
 Sudditi  
 Suriman  
 Tagelöhner  
 Talbauer  
 Terraggeri  
 Terraggeristi  
 Terraggianti  
 Terraticanti  
 Terraticchieri  
 Terrazzieri  
 Terzadri  
 Terzaioli  
 Terzari  
 Terzaroli  
 Terziari  
 Theracos  
 Trecentati  
 Uomini di fatica  
 Uomini di scorta  
 Usufruttuari (*coltivatori*)  
 Vergari (*Marche*)  
 Versurieri  
 Volanti  
 Vrazzali  
 Zappatori  
 Zeracus  
 Zuarzus  
 Zwiterknecht

## GRUPPO 11.02 - SORVEGLIANTI AGRICOLI

Amanuensi  
 Campagnoni  
 Campari da bastone  
 Campieri  
 Capiservi  
 Capiuomo

Capocetti  
 Curatoli  
 Fattoretti  
 Guardiani  
 Massari (*Italia meridionale*)  
 Massari di campo

Soprastanti  
 Sorveglianti  
 Terzuomini di fattoria  
 Torrieri  
 Vergari (*Lazio, Grosseto, Teramo*)  
 Vigilatori

## GRUPPO 11.03 - COLTIVATORI DI COLTURE SPECIALIZZATE

Agrumilcotori  
 Bieticoltori  
 Canapicoltori  
 Cerealicoltori  
 Coloni a durata di vite  
 Coloni a lunga durata  
 Fiorai (*coltivatori*)  
 Floricoltori  
 Frutticoltori  
 Giardinari  
 Giardinieri  
 Massari delle vigne

Massari di vigneti  
 Olivicoltori  
 Orticoltori  
 Ortofrutticoltori  
 Ortolani  
 Parchettieri  
 Parchieri  
 Potini  
 Roncari  
 Spurgatori  
 Tabacchicoltori

Vignaioli  
 Vignaiuoli  
 Vignaiuoli a giornata  
 Vignaiuoli a tutt'arte  
 Vignaroli  
 Vignaruli  
 Vignatari  
 Vignieri  
 Vignolanti  
 Viticoltori  
 Vivaisti

## GRUPPO 11.04 - LAVORATORI AGRICOLI SPECIFICI E ASSIMILATI

Acquaioli  
Adacquaroli  
Agrumai raccoglitori  
Aratori  
Badilanti irrigatori  
Balzaioli  
Bifolchi  
Bordonari  
Campari d'acqua  
Coffari  
Curatoli degli aratri  
Diserbatori  
Erpicatori  
Falciatori

Frattaroli  
Imboccatore  
Innestatori  
Irrigatori  
Irroratori  
Massari di aratri  
Mietitori  
Mondariso  
Mondine  
Muragios  
Panarai  
Panierai  
Piloti  
Potatori

Raccoglitori  
Rimondatori  
Scassatori  
Scerbatori  
Seminatori  
Sfrondatori  
Staccionatori  
Tabaccari  
Tagliacci  
Tagliapiedi  
Trapiantatori  
Vangatori  
Zappatori

## GRUPPO 11.05 - BOSCAIOLI E CARBONAI

Abbattitori  
Accatastatori  
Accettaioli  
Affacciatori  
Affilatori  
Borai  
Borrai  
Boscaioli  
Boscaioli carbonari  
Boscaioli mannesi  
Boscaioli segantini  
Boscaioli smacchiatori  
Boscaioli squadratori  
Boscaioli taglialegna  
Boscaioli tagliatori  
Bracini  
Capimacchia  
Carbonai  
Carbonai boscaioli

Carbonari  
Cimatori  
Cuocitori carbonai  
Dicioccatore  
Diradatori  
Diramatori  
Fascinai  
Felciaioli  
Incisori d'alberi  
Insaccatori di carbone  
Legnaioli  
Legnaiuoli  
Legnaroli  
Mannes  
Manovali boscaioli  
Mastri d'ascia (*Catania*)  
Palaioli  
Palorciai

Raccoglitori di resina  
Resinieri  
Scollettini  
Scortecciatori  
Scorzatori  
Segantini  
Selvicoltori  
Smacchiatori  
Spaccalegna  
Sprovatori  
Squadratori  
Stivatori  
Stronicatori  
Sugherai  
Tagliaboschi  
Taglialegna  
Tagliatori di legna  
Troncheti

## CLASSE 12 - ARTI E MESTIERI INERENTI ALL'ALLEVAMENTO DEGLI ANIMALI

## GRUPPO 12.01 - PASTORI, MANDRIANI E ACCOMPAGNATORI IN GENERE DI BESTIAME

Accompagnatori di bestiame  
Armentari  
Armentisti  
Baccalzus  
Boinalzus  
Boinargius  
Butteri  
Campianti  
Caprai  
Caprari  
Caricatori d'alpe  
Caricatori di bestiame  
Conduttori di malghe

Crabittaius  
Crapittaus  
Curatoli della mandria  
Curatoli di ovini  
Curatoli di vacche  
Curatoli pastori  
Domatori di cavalli  
Garzoni di mandrie  
Malgari  
Malghesi  
Mandriani  
Mandriani di capre  
Margari

Paratori di bestiame  
Pastori  
Pastori di maiali  
Pecorai  
Pecorari  
Porcari  
Procuratori di commercio  
Vergai (*Grosseto*)  
Vergaioli  
Vergaretti  
Vergari (*Lazio*)  
Vergaroli (*Lazio*)

## GRUPPO 12.02 - CUSTODI-ALLEVATORI DI BESTIAME, STALLIERI E SIMILI

Agnellai  
Agnellari  
Aiutanti  
Allevatori di animali da pelliccia  
Allevatori avicoli  
Allevatori di bestiame  
Allevatori di bovini  
Allevatori di cani  
Allevatori di suini  
Alpari  
Angionargius  
Apicoltori  
Artieri ippici  
Assistitori di bestiame  
Bachicoltori  
Bagariargius  
Barcascius  
Barrocciai di fattorie  
Bergamini  
Bestiai

Bestiolari  
Bifolchi  
Bifolchi bovini  
Bifolchi butteri  
Bifolchi di buoi  
Biscini  
Boaretti  
Boari  
Boaroli  
Boattieri  
Bovai  
Bovalani  
Bovari  
Bovari compartecipanti  
Bovari padroni  
Bovarotti  
Braccascius  
Bualani  
Bufalari  
Butteretti

Cambianti  
Capisaurari  
Capistalla  
Capocetti di buoi  
Capocci dei suini  
Capocci della vaccheria  
Capocci di buoi  
Caporali di mandrie  
Caporali di pecore  
Caporali di vacche  
Cargamant  
Carratoreddus  
Carresi  
Carrieri  
Carriolanti  
Carusus  
Casalini  
Cavalcanti  
Cavallanti  
Cavallantini

Cavallari	Manzolari	Secondi mungitori
Cavallarini	Massari ( <i>Italia centrale</i> )	Servetti pastori
Cavallerizzi	Massari di animali	Servi angiomargius
Commargius maggiori	Massari di bovi	Servi bovani
Commargius minori	Massari di bufale	Servi caprai
Coniglicoltori	Massari di buoi	Servi pastori
Cumanargius	Massari di capre	Servi pastori di armenti
Cumpagnus	Massari di giumente	Servi pecorai
Custodi	Massari di pecore	Servitori margari
Cutrari	Massari di porci	Servi vaccari
Difesanti	Massari di vacche	Sfaccendati
Evian	Massarotti	Sfaccinnatus
Famigli ( <i>Lombardia, Novara, Vercelli</i> )	Meri	Socgetti
Fatutto di stalla	Mesaroli sfaccendati	Socci
Fatutto manzolari	Minorenti	Soci minori
Foraggiai	Montonai	Soiardi
Foraggiatori	Mornenti	Sottosaurari
Garzoncelli	Moscetti	Spesati con bestiame misto
Garzoni boari	Mozzi di stalla	Staffieri
Garzoni di buoi	Muccai	Stallieri
Garzoni di giumente	Mulai	Stallini
Garzoni di stalla	Mulari	Stallknecht
Garzoni di vacche	Mulattieri	Sterpai
Garzoni mandriani	Mungitori	Strippari
Garzoni pecorai	Palafrenieri	Tenutari stallonieri
Garzoni vaccari	Paratori di bestiame da latte	Torai
Giumentari	Pastorelli	Tosatori
Guaglioni	Pastoretti	Tosatori di pecore
Gualanelli	Pastoriddus	Ualani
Gualani	Pastori garzoni	Ufarari
Guardacavalli	Pastori mezzadri	Urdunari
Guardia pecore	Piccotti	Vaccari
Hirt	Pollicoltori	Vaccari a mezzadria
Inizzari	Porcarelli	Vaccari cavalcanti
Iunnizzari	Porcaretti	Vaccari di fida
Jumentari	Ragazzi di bovi	Vaccari fatutto
Laghinzaus	Ragazzi di maiali	Vaccarini
Laudi fruttisti	Ragazzi di pecore	Vaccarotti
Mandriani di maiali	Scacionai	Verdunari
Manizzai	Scapoloni	Vitellai
Manzolari	Scopoli	Vitellari

## CLASSE 13 - ARTI E MESTIERI INERENTI ALLA CACCIA E ALLA PESCA

## GRUPPO 13.01 - CACCIATORI

Cacciatori		Catturatori		—
------------	--	-------------	--	---

## GRUPPO 13.02 - PESCATORI IN ACQUE MARINE DA TERRA E CON NAVIGLIO

Capibarca		Pescatori comuni		Pescatori d'alto mare
Marinai pescatori		Pescatori con fiocina		Rais
Palompresari		Pescatori con sciabica		Sottorais

## GRUPPO 13.03 - PESCATORI DI CORALLI, SPUGNE, CROSTACEI, MOLLUSCHI

Arsellanti		Pescatori di coralli		Pescatori di spugne
Capibarca		Pescatori di crostacei		Tellinari
Mitilicoltori		Pescatori di molluschi		Vongolari
Molluschicoltori				

## GRUPPO 13.04 - PESCATORI DI TONNO E PESCE SPADA

Pescatori di pesce spada		Pescatori di tonno		Tonnarotti
--------------------------	--	--------------------	--	------------

## GRUPPO 13.05 - PESCATORI IN ACQUE INTERNE

Pescatori con amo		Pescatori di laguna		Vallanti
Pescatori con fiocina		Stenditori di reti		Vallivi
Pescatori con rete		Tiratori di reti		

## GRUPPO 13.06 - PISCICOLTORI

Piscicoltori ( <i>lavoratori in proprio</i> )		Vallicoltori ( <i>lavoratori in proprio</i> )		—
---	--	---	--	---

## GRUPPO 13.07 - ALTRI

Pescatori ( <i>senza specificazione</i> )		—		—
---	--	---	--	---

CLASSE 14 - ARTI E MESTIERI INERENTI ALLA LAVORAZIONE DEI PRODOTTI AGRICOLI ALIMENTARI E DEL TABACCO  
E ALLA PRODUZIONE DI BEVANDE

GRUPPO 14.01 - PILATORI, BRILLATORI, ESSICCATORI E SIMILI DI CEREALI

Brillatori	Olcatori	Scortecciatori
Cilindristi	Paglierini	Sgusciatori
Essiccatori	Pilatori	Spazzolatori
Imboccatore	Pulitoristi	Terminatori
Lavagranisti	Risieri	Trebbiatori
Lavatori	Sbiancatori	

GRUPPO 14.02 - MUGNAI E AFFINI (*molini per cereali e semi non oleosi*)

Abburattatori	Macinatori	Plansisti
Burattisti	Mescolatori	Rabbigliatori
Cilindristi	Miscelatori	Semolai
Cribratori	Molinari	Silosisti
Farinotti	Mugnai	Sorveglianti di macinazione
Finitori	Plansichteristi	

GRUPPO 14.03 - PANETTIERI, BISCOTTIERI E PASTICCIERI

Biscottieri	Fornai	Pasticcieri
Buccellatai	Impastatori	Segatori di biscotti
Ciambellai	Infornatori	Sformatori
Coghidori	Laminatori	Siringatori
Decoratori	Lievitatori	Stampatori
Dosatori	Offellieri	Suettori
Farcitori	Panettieri	Tagliatori
Formatori		

GRUPPO 14.04 - PASTAI E AFFINI

Alzacanna	Gramolisti	Sfilatori
Asciugatori	Impastatori	Sfogliatori
Caricafonti	Maccheronai	Spanditori
Caricagotto	Matassatori	Stenditori
Caricapresse	Pastai	Sternatori di pasta
Cilindristi	Pressatori	Tagliatori
Curanti	Ravogliatori	Trafilatori
Essiccatori	Serrapresse	

GRUPPO 14.05 - CARAMELLISTI, CIOCCOLATAI, GELATIERI E SIMILI

Bassinatori	Fondantisti	Pressatori
Battiasse	Gelatieri	Raffinatori
Canditori	Ghiacciatori	Roxisti
Caramellisti	Givrori	Smodellatori
Ciocolatai	Impastatori	Sorbettieri
Colatori	Macinatori	Spiccatore
Confettieri	Mescolatori	Stampatori
Cuocitori a vacuum	Modellatori	Tagliatori di gianduia
Cuocitori di mantecati	Modellisti cioccolatai	Tavolettisti
Decoratori	Palinisti	Temperatori
Decorticatori	Paraffinatori	Tiracordone
Dolcieri	Pastiglieri	Torronai
Dropsisti	Preparatori di ripieni	Torronisti

GRUPPO 14.06 - MACELLATORI E SIMILI

Abbattitori	Depilatori	Scannatori
Ammattatori	Disossatori	Scarnificatori
Ammazzapiecori	Macellatori	Scuoiatori
Annoccatore	Marrucciai	Spennapolli
Beccai	Mattatori	Spolpatori
Colatori di grasso	Raschiatori	Trippaioli

GRUPPO 14.07 - INSACCATORI, AFFUMICATORI DI CARNI

Affumicatori	Lardaroli	Salcicciai
Caccini	Lavatori di prosciutto	Salumai
Cuocitori	Mescolatori	Stagionatori
Drogatori	Norcini	Stufatori
Essiccatori	Rifilatori di prosciutti	Tagliatori
Frigoriferisti	Salatori di carni	Trituratori
Insaccatori		



## GRUPPO 14.08 - SALATORI DI PESCE, BAGNABARILI E SIMILI

Bagnabarili	Preparatori di salamoia	Sezionatori di pesce
Battitori di baccalà	Riempitori di scatolame	Spiedatori
Confezionatori di pesce in scatola	Salatori	Stiratori
Marinatori	Sardellieri	Tagliatori
Mondatori di pesce		

## GRUPPO 14.09 - CUOCITORI E CONFEZIONATORI DI CONSERVE ALIMENTARI

Addetti forni	Cuocitori	Pressatori
Autoclavisti	Essiccatori	Riempitori di scatolame
Bollisti	Fornisti	Scatolarti
Circularisti	Lavafiltri	Sfuoratrici
Conditori	Passatori	Stufatori
Conservieri		

## GRUPPO 14.10 - SNOCCIOLATORI, PELATORI DI FRUTTA E SIMILI

Accoppiatori di fichi	Mondatori meccanici	Segatori
Boulisti	Pelatori	Sgambatori
Coloritori	Pulitori	Snocciolatori
Incoronatori di scorze di agrumi	Sbucciatori	Spartisemisti
Lavabietole	Scollettatori di bietole	Tritatori
Lavatori di limoni		

GRUPPO 14.11 - SPINATORI, BRESATORI (*lavorazione semi non oleosi*)

Apporcatori di spine	Lavagranisti	Raccattini
Bresatori	Lavatori	Ruscolini
Brillatori	Manipolatori droghe coloniali	Scuotitori
Caricafonti	Manipolatrici liquerizia	Spinatori
Essiccatori	Metati	Tagliatori radici

## GRUPPO 14.12 - TORREFATTORI DI CAFFÈ E ALTRI SEMI

Torrefattori	Tostatori	—
--------------	-----------	---

## GRUPPO 14.13 - CASARI

Banchinisti	Essiccatori	Ribaltatori
Battitori di formaggi	Fermentatori	Salatori
Boulisti	Formaggiai	Sbattitori
Burrai	Idroestrattori	Scamorzari
Caciari	Impastatori	Scottoni
Cagliatori	Modellatori	Scottori
Casari	Omogeneizzatori	Scrematori
Cascina	Pastorizzatori	Stagionatori
Cellisti	Polverizzatori	Stufatori di emmenthal
Comprimitori	Premitori	Zammatari
Curatoli del latte	Quagliatori	Zangolatori
Distributori		

GRUPPO 14.14 - FRANTOIANI, OLIAI E SIMILI (*molini per semi oleosi*)

Capi frantoio	Frantoiani	Naghiri
Capi nocchieri	Giovani di mezzo	Oliari
Capoccia	Infanti	Pressatori
Caponaliari	Macinatori	Pulitori
Coglitori d'olio	Maonai	Strapazzieri
Consieri	Mastri ( <i>concio, forata, pala, punta</i> )	Torchiatori
Disossatori di sanse	Molinari	

## GRUPPO 14.15 - VERIFICATORI E CONDIZIONATORI DI VINI, ALCOLE, ACETO, ECC.

Acetai	Frollatori di vinacce	Specialisti ai pastorizzatori
Aromatizzatori	Infusionisti	Spumantisti
Assistenti di cantine	Liquoristi	Stagionatori
Assistenti di oleifici sperimentali	Maceratori	Sturatori
Cantineri	Mastri di baglio	Svinatori
Capi acetai	Mescolatori	Tagliatori
Capi piazzale	Miscelatori	Tinaioi
Concentratori	Palmentari	Torchiatori
Conciatori di marsala	Pastorizzatori	Torchisti
Condizionatori	Pigiatori	Travasatori
Distillatori	Refrigeratori	Vinacciuoli
Fecciaioi	Sbocatori	Vinificatori
Fermentatori	Specialisti ai frigoriferi	

## GRUPPO 14.16 - BIRRAI, MALTATORI, GAZZOSAI E SIMILI

Birrai	Capi cantinieri	Gazzosai
Cantinieri	Capi maltatori	Maltatori
Cantinieri al deposito	Cuocitori	Molitori di malto
Cantinieri alla fermentazione	Essiccatore	Pastorizzatori
Capi birrai	Fermentatori	Raffreddatori

## GRUPPO 14.17 - CONDIZIONATORI E CONFEZIONATORI DEL TABACCO

Abbotatori	Formatori di pani	Ricevitrici
Affascicolatori	Imbottatori	Scostolatori
Ammannocchiatori	Incannatrici	Sfogliettatori
Ammassatori	Infilzatori	Sfornatori di tabacco
Appenditori	Intorchiatori	Sigarai
Artieri	Inumidori	Sigaretta
Bigattini	Lunghezzezzatori	Spianatori
Cernitori tabacco	Maceratori	Spulardatori
Concentratori	Macinatori	Stiratori
Condizionatori	Maestri alle lavorazioni	Stivatori
Confezionatori	Manocchiatori	Tabacchini
Costolatori	Mescolatori di aromi	Tagliatori
Curatori	Polverizzatori	Torchiatori
Essiccatore	Pressatori	Trinciatori
Fermentatori	Raffinatori	Vaporizzatori

## GRUPPO 14.18 - ALTRI

Alimentaristi

## CLASSE 15 - ARTI E MESTIERI INERENTI ALLA LAVORAZIONE DI CUOI E PELLAMI

## GRUPPO 15.01 - CONCIATORI E IMBALSAMATORI

Acconciatori	Incollatori	Rigatori
Affaitatori	Ingrassatori di pelli	Salatori
Anticatori	Lavoranti corde armoniche	Sberetrici
Apprettatori	Lavoranti del budello	Scantonatori
Borrasciatori	Lisciatori	Scarnatori
Bottalisti	Lisciviatori	Scarnitori
Bucatori di cuoio	Lucidatori	Sciacquatori spugne
Calcinatori	Macchinisti	Selezionatori
Cavallettai	Martellatori cuoio	Sforbicatori di spugne
Cavallettanti	Mazzoletti	Sgrassatori
Cilindratori	Mondatrici cuoio	Sgropponatori
Classificatori	Palissonatori	Silicatori
Collatori	Palmellatori	Slappolatori
Conciatori	Patinatori	Smerigliatori
Corciari	Pelatori	Spaccatori
Cromatori	Piegatori	Spalmatori
Cuoiai	Placcatori	Spazzolatori
Deragliatori	Pomiciatori	Spianatori
Essiccatore	Preparatori di concia	Spruzzatori pelli
Finitori	Pressatori di pelli	Squadrori
Garratori	Purgatori	Stiratori
Graminatori	Raffinatori	Strigliatori
Granitori	Ramollatori	Tacchettisti
Gropponatori	Rasatori	Tagliatori
Imbalsamatori	Raschiatori	Tassidernisti
Immergitori	Rattenitori	Tinaioi
Impallassatori di pelli	Rifilatori	Tiratori
Inchiodatori	Rifinitori	Trafilatori

## GRUPPO 15.02 - SELLAI

Applicatori ganci e targhette	Fresatori	Rifilatori
Bardellai	Frustai	Riparatori di cuoi
Bastai	Fustellatori	Rivettatori
Bertellisti	Guarnamentari	Sbozzatori
Bilanceristi	Lesinai	Segnatori
Bordatori	Lucidatori	Sellai
Braccherai	Modellatori	Smerigliatori
Cinghiai	Montatori	Smussatori
Cordai in cuoio	Orlatori	Tagliatori
Cucitori	Prementatori	Tranciatori
Foratori	Ribattitori	

## GRUPPO 15.03 - PELLETTIERI

Affinatori  
 Aggiuntatori  
 Astucciari  
 Bilanceristi  
 Bordatori  
 Borsettieri  
 Cartellonai  
 Ceratori  
 Cinturina  
 Cinturini  
 Cinturisti  
 Confezionisti

Cucitori  
 Foderatori  
 Foratori  
 Fustellatori  
 Incollatori  
 Legatori  
 Modellisti  
 Montatori  
 Orlatori  
 Passatori  
 Pellettieri  
 Portafogliari

Preparatori di liste  
 Raffinatori  
 Ribattitori  
 Rifilatori  
 Riparatori articoli da viaggio  
 Rivettatori  
 Scarnitori  
 Segnatori  
 Stiratori  
 Tagliatori  
 Tranciatori  
 Valigiai

## GRUPPO 15.04 - ALTRI

## CLASSE 16 - ARTI E MESTIERI INERENTI ALLA FILATURA, TESSITURA E TRATTAMENTO DELLE FIBRE TESSILI

## GRUPPO 16.01 - ESSICCATORI E MACERATORI DI BOZZOLI

Bigattine  
 Brovatori  
 Controllisti  
 Crisalieri  
 Essiccatori  
 Gallettieri

Lavoranti semi bachi  
 Maceratori  
 Microscopisti bacologi  
 Recottieri  
 Recottini  
 Ricottini

Rimenatori  
 Sfarfallatori  
 Sgranatori  
 Sottiere  
 Spasserini  
 Stattitori

## GRUPPO 16.02 - LAVATORI E SGRASSATORI DI LANA

Addetti agli essiccatoi  
 Addetti ai bollitoi  
 Addetti alla sgrassatura della lana  
 Asciugatori

Bollitori  
 Essiccatori  
 Inumiditori  
 Lavaggiatori

Lavatori lana  
 Preparatori lana  
 Ripassatori lana  
 Sgrassatori lana

GRUPPO 16.03 - CARDATORI, APRITORI, PREPARATORI, PETTINATORI (*filatura*)

Accompagnatori  
 Addetti ai laminatoi  
 Addetti alle sgarse  
 Allargatori  
 Allupini  
 Ammaratori di canapa e di gargiolo  
 Ammorbidatori  
 Apriballe  
 Apritori  
 Assortitori  
 Battitori  
 Bricatori  
 Canapini  
 Capi catena  
 Caporali di mischia  
 Cardalane a mano  
 Cardatori  
 Caricatori  
 Cernitori di lana  
 Cimatori  
 Classificatori  
 Complometristi  
 Controllatori  
 Depuratori carde

Distenditori  
 Doppiatori  
 Essiccatori  
 Gargiolari  
 Graffiatori  
 Gramacciari  
 Grossini  
 Lanini  
 Libanai  
 Lisciatori  
 Maceratori  
 Manellanti  
 Marezzatori  
 Mercerizzatori  
 Mescolatori  
 Mischiatori  
 Mistiatori  
 Mondatori pettinatura  
 Neutralizzatori  
 Pettinalini  
 Pettinatori  
 Pettinatori a macchina  
 Pettinatori a mano

Preparatori  
 Pressatori  
 Riunitori  
 Rollatori  
 Sbattimatasse  
 Sbattitori  
 Scaricatori  
 Scavatori di canapa o gargiolo  
 Scavezzatori  
 Scopellatori pettini in celluloidi  
 Scossatori stoppa, canapa o gargiolo  
 Segatori  
 Sfeltratori  
 Sibratori  
 Sgranatori di lino  
 Slappolatori  
 Spappolatori  
 Spazzatamburi  
 Stenditori  
 Stigliatori canapa o gargiolo  
 Stiratori  
 Stopparoli  
 Strappatori

## GRUPPO 16.04 - FILATORI AI BANCHI

Aiuto assistenti filatura  
 Annodatori  
 Cambiafilari  
 Cambiaspole  
 Cappiatori  
 Cavalevate  
 Cavatori  
 Filatori ai banchi

Levaspole  
 Maestri filatori  
 Manganatori  
 Mesa  
 Mezzadri  
 Mezzanti  
 Pareggiatori di lino  
 Portaspole

Portavasi di filatura  
 Remondini  
 Rimettini  
 Scaricatori alle circolari  
 Spezzatori  
 Stribbieri  
 Strusini  
 Tagliatori

## GRUPPO 16.05 - FILATORI ALLE MACCHINE CONTINUE

Addetti ai pincops Addetti ai rings Annodatori Assaggiatori Attaccabave Attaccacordine Attaccacafili Capi squadra filatura Caporali di filatura Cilidrai Collaudatori rulli	Filatori ai selfactings Filatori a mano Filatori a macchina Filatori di pettinato Filatori seta Filiere Gargarini Incannatori Ingroppine filandiere Linaioi Maestri di filatura	Maestrini Moreschieri Passatori Provinatori Sottofilatori Tabellai Tabellatori Tavellisti Verificatori di filiere Verificatori di pompette
---	---	---

## GRUPPO 16.06 - AVVOLGITORI DI FILATI

Abbinatori Addetti riunitrice cotone Annaspatari Arrochettatori Aspatori Avvolgitori di filati Binatori Bobinatori Cambiabobine Carolatori	Conisti Gomitatori Gomitatori di cucirini Innaspatori Legatori Matassatori di cucirini Nappatori Naspatori Piegatori	Pressatori Rocchieri Rocchellieri Rocchettai Rocchettini di cucirini Rollatori Spagnolettaie Torcimatasse Tubettini di cucirini
---	--	---

## GRUPPO 16.07 - FINITORI DI FILATI

Abbinatori Apparecchiatori filati Appressatori di filati Apprettatori Breakeratori Carbonizzatori Conciatori Conduttori di matherplatt Confezionatori filati in pacchi Decatizzatori Essiccatori Finitori	Garnettatori Gasatori Gassatori Gualtierai Imbozzimatori Impeccettatori Incollatori filati Lucidatori Lustratori di cucirini Mercerizzatori Mondatori di filatura Pulitori	Reclatori Ribattitrici Ripassatori Ritorcitori Roccatrici Rotarestrici Spatolatori Stivatori Tagliatori Torcitori Treciatori
--	---	--

## GRUPPO 16.08 - SPOLATORI, ORDITORI

Annodatori Annodatori di orditi Apparecchiatori di orditi	Guarda orditi Levaspole Orditori	Registratori telai Resubbiatori Spolatori
---	--	---

## GRUPPO 16.09 - TESSITORI

Affaltatori pezze Arazzieri Armatori disegni Assistenti tessili Assistenti tessitura Attaccacafili Bobinatori Bozzimatori Cambiabobine Canettieri Cannellai Capi telai Caporali alle macchine Caricabobine Caricatamburi telai automatici Caricatelai Cilindratori Cimatori Cocconieri Damascai Desfatori Dipanatori Dispositivi tessili	Distenditori Distributori filato Festonatori Follatori Follonieri Folonisti Frangiatori Giratori Incannatori Incorsatori Insubbiatori Intestatori Intonatrici Intorgini Licciatori Lizzatrici Maestri tessili Manellatori Mettispole Montatori corpi tessuti Nepatori Passalici Passatori	Pinzatori Porgifili Portasubbi Portatrame Preparatori di licci Ramatori Ribobinatori Rimettini Rimisti Riparatori di licci Rocchettieri Rollatori Scortini di tessitura Separatori Sporgine Stracannatori Telaisti Tenditori Tessitori Tessitori campionaristi Uguagliatori Uomini alle macchine
--	---	---

## GRUPPO 16.10 - MERLETTAI

Apprettatori Finitori Frastagliatori	Incannatori Infilatori macchine automatiche Merlettai	Mettitori macchine Sfilatori
--	---	---------------------------------

## GRUPPO 16.11 - NASTRAI E CONFEZIONATORI DI PASSAMANERIE

Addetti macchinette cordine Apprettatori Avvolgitori Confezionatori Cordonieri Cucitori a cavalletto	Cucitori ad ago Cucitori a lesina Incannatori Lavoranti a tavolo Lucidatori di cotone Nastrai	Passamantai Preparatori Puntatori stringhe Remondini Tagliatori
---	--	---

## GRUPPO 16.12 - GARZATORI, DIPANATORI

Aiuto follatori Aiuto follonieri Aiuto incorsatori	Confezionatori plastre Confezionatori plastroni Felpatori	Garzatori Incarcatori Tollatori
--	---	---------------------------------------

## GRUPPO 16.13 - CANDEGGIATORI DI FILATI E TESSUTI

Asciugatori di candeggio Biancheggianti Candeggiatori Capi squadra al candeggio	Cucitori di candeggio Curandai Imbiancatori Lavandai	Smacchiatori Stenditori Zolfatori
--	---	---

## GRUPPO 16.14 - FINITORI, STIRATORI, TAGLIATORI DI TESSUTI

Apparecchiatori Apprettatori Arrotolatori Bordatori Bruciapelo Calandratori Calandristi Carbonizzatori pezze Controllo roture Depannaggi Faldatori Finitori Garnettatori	Grattapelo Impozzimatori Inamidatori Incollatori Mendatori Orlatori Passapezze Piegatori Portatele Pressatori Pulitori pezze Rasatori Ratinatori	Resibine Rifinitori Ritoccatore Smollettatori Spazzolatori Spelatori Stiratori Subbiatori Tagliasacchi Tagliatori Tirapezze Visitatrici pezze
--	--	--

## GRUPPO 16.15 - STAMPATORI DI TESSUTI

Aerografisti Battitori disegni tessili Caporali alle macchine di stampa Capo tavola stamperia Lettori disegni tessili	Mollettori ( <i>molletteurs</i> ) Pantografisti Pressatori Puntaspilli Rilevatori ( <i>releveurs</i> )	Stampatori Stenditori stampa Stillatori Tracciatori
---	--	--

## GRUPPO 16.16 - TINTORI DI FILATI E TESSUTI

Asciugatori Bollitori Calandratori Calandristi Capi tintori Carica vasche Coloristi	Coloritori Conduttori di foulard Conduttori di hot-flue Conduttori di Jigger Fissatori Quintatori Puntapezze	Smarellatrici Spurgatori Strizzatori matasse Tintori Torcimatasse Vaporizzatori
---	--	--

## GRUPPO 16.17 - VERNICIATORI DI TESSUTI IMPERMEABILI

Impermeabilisti Lavoranti tele cerate Lavoranti tele impermeabili Lavoranti tele paraffinate	Macchinisti Mezzanelli Piccinini	Spomatori Stiratori Verniciatori
---	--	--

## GRUPPO 16.18 - CORDAI E RETAI

Accoppiatori Catramatori Cordai Fabbricanti di tende antimosche Funai	Gomitatori Incannatori Lucidatori spaghi Preparatori fibre dure	Retai Riparatori reti Torcitori Trafilatori
---	--	--

## GRUPPO 16.19 - ALTRI

Bagnatori juta Confezionatrici fogli	Lamellisti Operai tessili	Sbotrici Valcatori
---	------------------------------	-----------------------

## CLASSE 17 - ARTI E MESTIERI INERENTI ALLA CONFEZIONE DI ARTICOLI DI ABBIGLIAMENTO E ARREDAMENTO

GRUPPO 17.01 - CAPPELLAI E BERRETTAI (*esclusi i cappellai in paglia*)

Aggiustatori imbastitura	Gommatori	Rascellatori
Allargatete	Guarnitori	Reflatori
Ammagliatori	Imbastitori	Regolatori
Apparecchiatori	Impressori	Rigatori
Applicatori	Inconicatori	Ritagliatori
Apprettatori	Inflosciatori	Rollatori
Arsonatori	Informatori	Rolletosi
Battiala	Ingommatori	Rullettinatori
Battilana	Intermedi	Sabbionatori
Berrettai	Involgitrici	Sbarbatori
Biscionatori	Lavatori	Sbrigliatori
Bordatori	Lisciatori	Scontonatrici
Campanai	Lucidatori	Secretatori
Cappellai	Lustratori	Segnatori
Cappellaie addette alle gilette	Martellatrici	Segrettatori
Catramatori	Materassi	Sgrassatori
Cerchiatori	Mescolatori	Slanatori
Cernitori pelo	Mezzeri	Smacchiatori
Cimosai	Mischia	Sodatori
Cinturini	Modellatori	Soffiatori
Classificatori	Montatori	Spaccatrici
Closciatori	Montatori marocchino	Spazzolatori
Cotonieri	Orlatori	Spianatori
Cucitori	Ornatori	Spuntatrici
Decatizzatori	Passatori in bianco	Tagliatori
Disgroggnatori	Passatori teste	Tintori
Ficcanatori	Plottatori	Tiratori
Finitori	Polpettaio	Toccai
Foderatori	Pomiciatori	Tondatori
Follatori	Preparatori	Tosatori
Foloncinai	Pressatori	Vellutatori
Gardinatrici cappelli	Pulitori di pelo	Zuppatori
Garnettatori	Rasatori	

## GRUPPO 17.02 - MODISTE

Bordatori	Cappellai modisteria	Modiste
Cappellai	Foderatori	Modiste premières modelli
Cappellai finiti	Formatori	Piccinine
Cappellai garzoni	Guarnitori	Stiratori
Cappellai macchinisti	Mezzanelle	Tagliatori
Cappellai mezzani	Modellatori	

## GRUPPO 17.03 - SARTI E TAGLIATORI

Aiutanti sarti	Lavoranti completi	Sarte finite
Appaiatori	Lavoranti finiti	Sarti
Attaccamaniche	Macchinisti	Sartine
Capponai	Maestri	Sbastitori
Cucitori	Modellisti di sartoria	Sottanaie
Davantisti impermeabili	Ovattai	Tagliatori
Imbastitori	Rifinitori di sartoria	Tagliatori sarti
Imbottitori	Sarte	Tasca

## GRUPPO 17.04 - PANTALONAIE E GILETTAIE

Attaccatori	Gilettaie	Preparatori
Cucitori a macchina	Imbastitori	Ribattitori
Cucitori a mano	Pantalonaie	Ripassatori
Fascettai	Piccinine	Tallonai

## GRUPPO 17.05 - PELLICCIAI

Aggiuntatori	Foderatori	Preparatori
Aggiustatori	Inchiodatori	Primi pellicciai
Applicatori	Macchinisti	Rasatori
Candeggiatori	Mastrucceai	Reflatori
Classificatori	Mezzani	Ribattitori
Confezionisti	Modellisti	Riunitori
Cucitori	Montatori	Spianatori
Denaturatori	Orlatori	Stiratori
Depilatori	Paratori	Tagliatori
Finitori	Pellicciai	Tintori

## GRUPPO 17.06 - BIANCHERISTI

Attaccabottoni	Foderatrici	Piccinine
Biancheristi	Foderatrici busti	Piegatrici
Bordatrici	Guarnitrici	Preparatori
Bustaie	Ingaggettatrici	Rifinitori di biancheria
Camiciaie	Lingeriste	Ripassatori
Colliste	Macchiniste	Sarcitrici
Confezionatrici	Maestre	Tagliatori di busti
Cucitrici in bianco	Modellisti di biancheria	Tagliatori in bianco
Cucitrici tende	Montatori colli	Tagliatori reggicalze
Ernisti	Orlatrici	Tagliatori reggiseni
Fascettaie		

## GRUPPO 17.07 - RICAMATRICI, RAMMENDATRICI, PIEGHETTATRICI

Addetti al puntaggio	Lucidatrici	Plissatrici
Aguriste	Maestre rammendo	Rammagliatrici
Ajouriste	Occhiellaie	Rammendatrici
Asolaie	Orlatrici	Ricamatrici
Calcatrici	Pieghettatrici	Rimagliatrici
Cucitrici		

## GRUPPO 17.08 - CALZOLAI

Abbottonatori	Guarnitori	Ripassatori punti
Aggiuntatori	Imbastitori	Ripiegatori
Aggropatori	Impostatrici di solette	Rivestitori sottopiede
Appaiatori	Incassatori di tomaie	Sagomatori
Applicatori	Incavigliatori tacchi	Sandalai
Applicatori occhielli	Inchiodatori	Sbozzatori
Applicatori suole	Incollatori	Scarnitori tomaie
Applicatori tacchi	Increnatori	Scarpai
Assottigliatori	Ingazzine	Segnatori
Basellisti	Lissatori	Sformabordi
Bordatori	Lucidatori	Sformatori tacco
Broschiatori	Marcapunto	Smerigliatori
Calzolai	Mistre	Solachianelli
Calzolai gomma	Modellatori	Solcatori suole
Calzolai stoffa	Modellisti	Sparatori tomaie
Cambisti	Montatori	Spianatori suole
Cambrionatori	Orlatrici	Staccatori
Ciabattini	Ornamentisti	Stiratori tomaie
Cilindratori	Pantofolai	Stivalai
Compositori tacchi	Perforatori	Tagliatori cuoio da suola
Cuciguardolo	Pomiciatori	Tagliatori di fodere
Cucitori	Prementatori	Tagliatori di pelle
Finitori	Preparatori	Tagliatori di tomaie
Formatori	Pressatori tacchi	Tassellatori
Fresatacchi	Ribattitori	Tranciatori cuoio
Fresatori di suole	Riempitori	Vetratori
Gambalai	Rifilatori	Zoccolai
Garbatori	Ripassatori	

GRUPPO 17.09 - MAGLIAI, CALZETTAI, GUANTAI (*tessuti a maglia*)

Accoppiatori	Fattorini di filet	Passatori
Addetti finissaggio elastici	Finitori	Pressatori
Aggiustatori	Foderatori	Rabussatori calze
Bobinatori	Guantai	Ribattitori
Bordatori	Impuntatori	Ripassatori calze
Buchisti	Incannatori	Rotinatori
Butinnaristi	Liccieri	Spolatori
Calzettai	Maestri	Spolieri
Combinatrici	Magliai	Stiratori
Conduttori telaio circolare	Maglieristi	Tagliatori
Conduttori telaio rettilineo	Modellisti	Telaristi
Cottonisti	Montapettini	Telonisti
Cucitori	Orditori	

GRUPPO 17.10 - GUANTAI (*in pelle e stoffa*)

Apparecchiatori	Forchettari	Spaccatori
Assortitori	Guantai	Stiratori
Cordonatori	Orlatrici	Tagliatori
Cucitori	Raffinatori	Tassatori
Finitori	Smerigliatori	Tranciatori
Foderatori		

## GRUPPO 17.11 - CRAVATTAI, BRETELLAI E CONFEZIONATORI DI ALTRI ACCESSORI DEL VESTIARIO

Bordatori	Foderatori	Preparatori
Bretellai	Impressori	Pressatori
Bucatori	Macchinisti	Refilatori
Cinturinisti	Maestri tagliatori bretelle	Ribattitori
Cinturisti	Modellisti	Ripassatori
Confezionatori	Orlatori	Stratori
Cravattai	Passatori	Tagliatori
Cucitori	Piegatori	

## GRUPPO 17.12 - ORNATORI E GUARNITORI DI OGGETTI DI VESTIARIO E ARREDAMENTO

Bordatori	Imbottitori	Montatori
Confezionatori bambole stoffa	Infilagiaietto	Ornatori
Coronai	Infilapajette	Pirografisti
Cucitori teste	Infilatori	Rifinitori
Decoratori	Lavoranti in batik	Riparatori bambole
Decoratori stoffe	Lavoranti in corone da rosario	Spruzzatori
Fioristi ( <i>confezionatori fiori</i> )	Lavoranti in paralumi	Trecciatori
Ghirlandaie	Modellisti	Vestitori
Guarnitori		

## GRUPPO 17.13 - PENNAI E PIUMAI

Arricciatori piume	Lavoranti	Pulitori
Cernitori piume	Lavoranti in parrucche	Sceglitori piume
Collatori	Legatori	Sgrassatori
Cucitori	Mazzettisti	Smussatori
Guarnamentari	Pennai	Tagliatori
Imbiancatori	Piumai	Tintori
Imitatori	Preparatori	

## GRUPPO 17.14 - BOTTONIERI, COROLLAI, PETTINAI

Abbozzatori	Infilatori	Rifinitori
Appianatori	Laminatori	Riquadratori
Apritori corna	Lavoratori	Ronditori
Bollitori	Limatori	Saldatori
Bordatori	Lisciatori	Scacciatori
Borlonai	Lucidatori	Schiacciatori
Bottonai	Maceratori unghie	Segatori
Bottonieri	Macinatori	Segnatori
Bucatori	Marcatori	Selezionisti
Burlonai	Molatori	Smerigliatori
Cernitori bottoni	Montatori	Snervatori
Cernitori corallo	Orlatori	Soffiatori
Cernitori fette	Paffatori bottonai	Spazzolatori
Codatori	Pantografisti	Spianatori
Collatori	Paraginisti	Squadratori
Corallai	Perforatori	Stampatori
Cucitori	Pettinai	Strollatori
Cunestori	Piallatori	Taccarini
Essiccatori	Pomiciatori	Tagliatori
Fettatori	Preparatori	Tapellatori
Foratori	Pressatori	Tartarugai
Foratori di lima	Pulitori	Tintori
Formatori	Raffinatori	Tiratori
Fresatori	Raschiatori	Tornitori
Fresisti	Ricavatori	Trasformatori
Girasolisti	Rifilatori	

## GRUPPO 17.15 - OMBRELLAI E BASTONAI

Animisti	Guarnitori	Ornatori
Apparecchiatori	Ingommatori	Preparatori
Applicatori	Legatori	Ricopritori
Bastonai	Macchinisti	Rimontatori manici
Bordatori	Montatori impugnature	Ritoccati
Cucitori	Montatori stecche	Spranghini
Finitori	Ombrellai	Tagliatori

## GRUPPO 17.16 - SPAZZOLAI IN PELO, SETOLE, ECC.

Applicatori setole	Decoratori	Fresatori
Arricciatori	Eguagliatori	Incollatori
Bollitori	Essiccatori	Infilatori
Cernitori	Filatori	Isolatori
Cucitori	Finitori	Legatori



Lucidatori Manicatori Mazzettisti Mescolatori Pennellai	Pennellisti Pettinatori Preparatori Pulpettatori Rifinitori	Sbiancatori Spaccatori Spazzolai Spuntatori Taboretalisti
---	---	---

## GRUPPO 17.17 - STIRATRICI

Amidatrici Piegatrici	Ripassatrici	Stiratrici
--------------------------	--------------	------------

## GRUPPO 17.18 - TINTORI E SMACCHIATORI DI ABITI

Cavamacchie Curandai Disgrassatori	Preparatori Pulitori a secco Smacchiatori	Stenditori Tintori
--	---	-----------------------

GRUPPO 17.19 - TAPPEZZIERI (*esclusi i tappezzieri in cuoio*) E MATERASSAI

Addobbatori Apparatori Applicatori Arredatori Bancarazzari Bandierai Battilana Boratori Cappottisti Cardatori Coltrai Coltronai Copertai Cucitori	Decoratori con fiori Foderai Foderatori Guarnitori Imboratori Imbottitori Intelatori Intelatori velivoli Materassai Montatori molle Ovattai Paratori chiese Posatori di linoleum	Rattoppasacchi Refilatori Ricopritori in stoffa Rifinitori Riparatori di sacchi Riparatori di tende Saccai Scardassatori Scardassieri Tagliatori Tappezzieri Trapuntai Velai
--	--	--

## GRUPPO 17.20 - TAPPEZZIERI IN CUOIO

Imbottitori	Tagliatori	Tappezzieri
-------------	------------	-------------

## GRUPPO 17.21 - ALTRI

Borsettieri	—	—
-------------	---	---

## CLASSE 18 - ARTI E MESTIERI INERENTI ALLA ESTRAZIONE DI MINERALI

## GRUPPO - 18.01 - SONDATORI

Derristi Fanghisti	Metanieri Perforatori	Pontisti Sondatori
-----------------------	--------------------------	-----------------------

## GRUPPO 18.02 - MINATORI E CAVATORI

Abbattitori Battistrada Braschini Brusaristi Capi cava Capi lizza Caporali Carichini Cavamonti Cavapietre Cavatori Cavatufi Cretaioli Estrattori Fanottari Filisti	Fioretalisti Fuochini Gessai Grottarari Lizzatori Martellisti Minatori Minatori di cava Mollatori Montagnari Pagnanai di miniera Perforatori con martello Picconieri Pocuottari Renaioli Riempimentari	Sabbionai Sghiolatori solfatar Sgombratori Solfarari Solfatai Spaccamonti Spaleggiatori carbone Sterratori Tagliamonti Tecchioioli Tecchioioli Tracciatori minatori Uomini al masso Zolfarari Zolfatai
---	---	--

## GRUPPO 18.03 - INGABBIATORI E SGABBIATORI

Boccaioli Ingabbiatori	Ricevitori	Sgabbiatori
---------------------------	------------	-------------

## GRUPPO 18.04 - SALINARI

Acquaioli	Partitari	Segnatori
Altellatori per mucchi	Partitori	Sottocuratoli
Assumatori d'acqua	Preparatori di saline	Spalatori
Attellatori	Raccoglitori	Stagionieri
Batignari	Salinari	Tavolari
Curatoli	Salinieri	Tavolisti
Fondalisti	Scavatori	

## GRUPPO 18.05 - MANOVALI DI MINIERA

Manovali di miniera	—	—
---------------------	---	---

## GRUPPO 18.06 - ALTRI

Operai di miniera	Sorveglianti di miniera	—
-------------------	-------------------------	---

## CLASSE 19 - ARTI E MESTIERI INERENTI ALLA LAVORAZIONE DEL LEGNO E DEI MATERIALI LEGNOSI

## GRUPPO 19.01 - SEGATORI E PIALLATORI A MACCHINA DEL LEGNAME

Aggiuntatrici	Lisciatori	Segatori a macchina
Ambulasai	Macchinisti ai pastelli	Smerigliatori
Appaiatori	Matitai	Squadrotori
Assistenti segheria	Molazzatori	Stecchinai
Bindellisti	Parchettatori	Tagliatori
Carteggiatori	Perforatori	Tarolisti
Compensatori in legno	Piallatori meccanici	Tavolettisti
Compositori di legno compensato	Pulitori	Trafilatori
Conduttori di sfogliatrice	Puntinatori	Tranciatori
Dirullatori	Riflatrici	Tronchettai
Essiccatori	Sbuccini	Truciolai
Impacchettatori	Scortecciatori	

## GRUPPO 19.02 - SEGATORI E PIALLATORI A MANO E SBOZZATORI DEL LEGNAME

Abbozzatori di radica per pipe	Remai	Taccai in legno
Accettaoli	Reseghini	Tagliatori
Animisti	Sagomatori	Tranciatori
Cobrotori impregnatori	Sbozzatori	Traversai
Dogaoli	Segantini	Tronchettai
Grattatori	Segatori	Vastai
Piallatori a mano	Squadrotori	Zoccolai
Puntatori		

## GRUPPO 19.03 - BOTTAI, BARILAI

Barilai	Cerchiatori	Mastellai
Bigonciai	Curvatori doghe	Piallatori doghe
Bottai	Ferratori	Scanalatori doghe
Caprugginatori	Fondaioli	Scartatori doghe
Carratiddari	Fustai	Secchionari
Cerchiai	Giuntatori doghe	Tinai
Cerchiaioli	Intestatori	Tinozzari

## GRUPPO 19.04 - FALEGNAMI, EBANISTI E MOBILIERI IN LEGNO

Attrezzisti	Fabbricanti di torchi per uva	Marangoni
Baloccai	Falegnami	Mobili in legno
Baulisti	Falegnami di cantiere	Modanatori
Cambrionatori	Finitori	Modellatori
Carpentieri	Formisti	Modellisti
Cassai	Fresatori	Montatori avvolgibili
Cassetta	Fustaroli	Montatori di biliardi
Conduttori tenonatrice	Giocattolai	Montatori di mobili
Conduttori « Universale »	Giuntatori	Montatori persiane
Confezionatori	Impiallacciatori	Mortasatori
Connettori	Inchiodatori	Navettieri
Copritori	Incollatori	Pantografisti
Cottori	Ingegnatori a mano	Piolatrici
Crivellari	Intestatori	Placcatori
Curvatori	Levigatori	Preparatori
Ebanisti	Lisciatori	Pressatori

Pulitori  
Rappezzatori  
Restauratori mobili  
Riparatori giocattoli legno  
Rocchettieri  
Sagomatori

Scollatori  
Segantini  
Setacciai  
Spolettieri  
Stacciai

Stipettai  
Tapparellisti  
Torchiaristi  
Touapisti  
Trapanisti

GRUPPO 19.05 - TORNITORI IN LEGNO

Regolatori  
Svasatori

Taborettisti

Tornitori in legno

GRUPPO 19.06 - SEDIAI

Sediai

Segellari

Seggiolai

GRUPPO 19.07 - MOBILIERI IN CANNE, VIMINI E GIUNCHI

Mobilieri in canne, vimini e giunchi

—

—

GRUPPO 19.08 - ASTUCCIAI E CORNICIAI

Astucciai

Corniciai

—

GRUPPO 19.09 - INTAGLIATORI, INCISORI, INTARSIAITORI IN LEGNO

Bulinatori  
Figurina  
Incisori  
Intagliatori

Intarsiatori  
Maestri di intaglio  
Ornatisti  
Sbalzatori in legno

Scanalatori  
Traforatori  
Zigrinatrici

GRUPPO 19.10 - LIUTAI E AFFINI

Accordatori  
Armatori  
Armonicisti  
Cannipulisti  
Cassai  
Clavisti  
Filatori corde  
Finitori  
Fisarmonicisti  
Incollatori martelli  
Intonatori  
Lavoranti allo scampignon  
Levatori colla  
Levigatori

Liutai  
Lucidatori  
Manicai  
Manticiai  
Molatori di linguette  
Montatori  
Organai  
Passavanti  
Pinzatori  
Placcatori  
Preparatori di meccaniche  
Pulitori a ruota  
Regolatori di meccaniche  
Riempitori

Riparatori strumenti musicali  
Sgrassatori voci  
Stappinevoci  
Stuccatori  
Tampagnari  
Tastierai  
Tastieristi  
Tavolatori  
Verniciatori  
Vestitori  
Vibratori di voci  
Vociari di armoniche  
Vocisti

GRUPPO 19.11 - CARRADORI

Carradori  
Carrai  
Carrettai  
Carrozzeri

Cofanisti  
Facocchi  
Finitori carrozzeria

Mannesi  
Parafanghisti  
Scoccai in legno

GRUPPO 19.12 - CARPENTIERI EDILI IN LEGNO

Armatori edili  
Carpentieri edili  
Carpentieri montatori edili

Montatori  
Pontaioli

Ponteggiatori  
Pontellatori

GRUPPO 19.13 - CARPENTIERI NAVALI ED AERONAUTICI IN LEGNO

Bozzellai  
Calafati  
Carpentieri aeronautici

Carpentieri navali in legno  
Maestri di ascia  
Mastri di ascia

Pontieri  
Scafiisti  
Squeraioli

GRUPPO 19.14 - CESTAI, CANESTRAI, GABBIAI

Arellai  
Bolegazzai  
Canestrai  
Cestai  
Cestina  
Corbellai

Fiscellai  
Fiscolai  
Friscolai  
Gabbiai  
Gabbiettai  
Incastratori

Intrecciatori  
Panierai  
Sportai  
Sportellari  
Taglianastro  
Treggiai

GRUPPO 19.15 - IMPAGLIATORI, INTRECCIATORI DI PAGLIA, DI TRUCIOLO, ECC.  
(compresi i cappellai in paglia)

Ammagliatori	Impagliatori fiaschi	Pettinatori
Attrappatori	Impagliatori recipienti vetro	Ravviatori
Bordinatori	Impagliatori sedie	Rivestitori fiaschi
Cappellai	Incordatrici racchette da tennis	Rivestitori recipienti vetro
Crinaioi	Intrecciatori	Segantini
Cucitori	Lavoranti cappelli paglia	Sgarzolatrici
Cupolai	Lavoranti crine vegetale	Trecciai
Guarnitori	Mischiatori	Trecciaioi
Impagliatori	Pagliari	

GRUPPO 19.16 - STUOIAI, SCOPAI, SPAZZOLAI

Bruschinai	Meschiatori	Scopai
Cucitori	Pressatori	Spazzolai
Lavoranti pennelli	Sagginaï	Stuoiai
Lavoranti ventole		

GRUPPO 19.17 - IMBIANCATORI DI PAGLIA E TRUCIOLO

Imbiancatori paglia	Imbiancatori truciolo	—
---------------------	-----------------------	---

GRUPPO 19.18 - VERNICIATORI E DORATORI DI LEGNO, PAGLIA E AFFINI

Coloristi	Laccatori	Pittori letteristi
Decoratori	Lucidatori	Rifinitori di pipe
Doratori	Lustratori	Tintori
Indoratori cornici	Macchiatori	Verniciatori

GRUPPO 19.19 - SUGHERAI

Bollitori	Laminatori	Spalmatori
Bornitori capsule e tappi	Mescolatori di sughero	Stampatori
Classificatori	Pressatori	Sugherai
Confezionatori di carcasse per elmetti	Quadrettai	Tagliatori
Cucitori	Ritagliatori	Tornitori
Incollatori	Segantini	Turacciolai

GRUPPO 19.20 - ALTRI

Fornai	—	—
--------	---	---

CLASSE 20 - ARTI E MESTIERI INERENTI ALLA FABBRICAZIONE DELLA CARTA E ALLE LAVORAZIONI  
CARTOTECNICHE

GRUPPO 20.01 - CARTAI, CARTONAI, FILIGRANISTI

Abbinatori	Filigranisti	Registratori
Accoppiatori	Fustellatori	Ribobinatori
Addetti agli spessitori	Imitatori	Rigatori
Allestitori	Impermeabilizzatori	Ripassatori
Ammannatori	Impregnatori	Rivestitori
Appozzatori paglia	Incollatori	Rivettatori
Arrotolatori	Incespatori	Satinatori
Assistenti reparto cellulosa	Lavafeltri	Scassatori
Battitori di polpa	Lavarotoli	Segantini
Bobinatori	Levatori	Segatori
Bollitori	Lisciatori	Sfibratori
Calandratori	Maceratori	Sfilacciatori
Calandristi	Mescolatori	Sfilatori
Caolinatori	Mettifoglio	Slabbratori
Capi reparto cellulosa	Modulari	Spanditori
Cartai	Molazzatori	Stenditori
Cartonai	Operatori	Studenti
Cartonisti	Paraffinatori	Tacchettai
Ceratori	Patinatori	Tagliacartone
Cernitori polpa	Pergamenisti	Tagliatori
Cilindrai	Piegatori	Tenditori
Collatori	Pillai	Torchiatori
Collisti	Ponitori	Tornitori
Conduttori macchine continue	Porgifogli	Trafilatori
Conduttori macchine in tondo	Pozzai	Tranciatori
Confezionatori	Prendifogli	Trinciapaglia
Corrugatori	Preparatori pacchetti legno	Umettatori
Crivellatori polpa	Pressacarte	Velinatori
Cucitori	Raccoglitori mezzapasta	Vernieri
Essiccatori	Raffinatori	Zigrinatori

## GRUPPO 20.02 - IMBIANCATORI DI CARTA, CARTONI, STRACCI

Imbiancatori carta, cartoni	Imbiancatori straccio	Lisciviatori
-----------------------------	-----------------------	--------------

## GRUPPO 20.03 - DORATORI E DECORATORI DI CARTA, CARTONI E LIBRI

Aerografisti	Decoratori	Doratori tagli
Bronzatori	Doratori	Incisori
Cesellatori tagli	Doratori libri	Marmoratoristi

## GRUPPO 20.04 - TINTORI DI CARTA E CARTONE

Coloristi	Inchiostriatori carta carbone	Verniciatori
Coloritori	Laccatori	

## GRUPPO 20.05 - CARTOTECNICI

Allestitori	Goffatori	Plasmatori saponaria e magnesia
Astucciai	Goffratori	Platenisti
Baloccai	Gommatori	Puntatori
Bencinisti	Impressori alla trancia	Rubricatori
Bicchierai in carta	Incatramatori cartoni	Saccai
Bobinatori	Incollatori	Sacchetti
Bustai	Ingommatori	Scatolai
Cartolai	Leggitori disegni tessitura	Smussatori
Cartotecnici	Luttatori	Spolveratrici ausiliarie
Confezionatori sacchetti	Modellisti	Stampatori maschere
Confezionisti	Montatori	Statuari in cartapesta
Cucitori	Perforatori cartoni Jacquard	Tagliatori
Fermatori	Pezzottai	Tranciatori
Figurina cartapesta	Piegatori	Trattatori
Foderatori	Planteristi	Valigiai

## GRUPPO 20.06 - LEGATORI DI LIBRI

Allestitori	Legatori libri	Raccoglitori
Copritori	Lineatori	Raffilatori
Cucitori	Ordinatori libri	Riboccatrici
Incartonatori	Pressatori	Rilegatori libri
Indorsatori		

## GRUPPO 20.07 - ALTRI

Addetti alla matassa	Operai cartotecnici	—
----------------------	---------------------	---

## CLASSE 21 - ARTI E MESTIERI INERENTI ALLE ATTIVITÀ POLIGRAFICHE E FOTOGRAFICHE

## GRUPPO 21.01 - TIPOGRAFI COMPOSITORI A MANO

Capitipografi tecnici	Impaginatori	Tipografi compositori a mano
Compositori a mano	Proti	Titolisti
Correttori		

## GRUPPO 21.02 - LINOTIPISTI E ALTRI TIPOGRAFI COMPOSITORI A MACCHINA

Capi macchina compositrice	Mettipiombo	Stereotipisti
Compositori a macchina	Monotipisti	Tastieristi alla monotype
Fonditori alla monotype	Operatori alle compofonditrici	Tipografi compositori a macchina
Linotipisti		

## GRUPPO 21.03 - TIPOGRAFI IMPRESSORI

Adremisti	Montatori	Stampatori braille
Battifoglio	Piegatori	Stampatori carta da parati
Calcografi	Platinisti	Stampatori fotoincisioni
Contafogli	Preparatori bozze	Stampatori offset
Impressori tipografi	Rilievografi	Stampatori rotativa
Inchiostriatori	Ritoccatrici rotocalco	Tipografi impressori
Levafogli	Rotocalcografi	Tiraprove
Macchinisti duplicatori	Stampatori alla pedalina	Torcolieri
Mettifogli	Stampatori alla piana	Tricromisti

## GRUPPO 21.04 - LITOGRAFI, ZINCOGRAFI E SIMILI

Acquafortisti riproduttori  
Complementari di litografia  
Cromolitografi  
Galvanotipisti  
Granitori lastre  
Impressori litografi  
Incisori litografi

Lisciapietre  
Litografi  
Montatori fresatori  
Pomiciatori  
Pressatori  
Ricalcatori  
Stampatori litografi

Stereogalvanotipisti  
Tiraprove  
Torcolieri per lavori a tratto e mezza tinta  
Torcolieri tricromie e fotolito  
Trasportatori  
Xilografi riproduttori  
Zincografi

## GRUPPO 21.05 - FOTOGRAFI

Cianografi  
Eliografisti  
Fotocalcografi  
Fotoceramisti  
Fotografi  
Fotografi ambulanti  
Fotografi fotoincisioni  
Fotografi fototipia, rotocalcografia  
Fotografi industriali  
Fotogrammetristi

Fotoincisori  
Fotolitografi  
Fototeecnici  
Fototipisti  
Ingranditori fotografie  
Macchinisti fototipia, rotocalcografia  
Montatori cinematografici  
Montatori fotografi  
Operatori ripresa cinematografica  
Passafilm

Preparatori fototipia, rotocalcografia  
Ripassatori cinematografici  
Riproduttori  
Ritoccatore fotografi  
Ritoccatore fotoincisioni  
Stampatori di fotografie  
Stampatori pigmenti  
Sviluppatori fotografie  
Sviluppatori pellicole cinematografiche

## GRUPPO 21.06 - ALTRI

Poligrafici

## CLASSE 22 - ARTI E MESTIERI INERENTI ALLA METALLURGIA E ALLA MECCANICA

## GRUPPO 22.01 - FONDITORI E FORNISTI

Agglomeratori  
Aiuto forni  
Alimentatori  
Alzaporte  
Billettai  
Bollitori  
Braschini  
Busciolari  
Capi forno colatori  
Capi fossa colatori  
Capi squadra carica freddo  
Carbonini  
Caricafori  
Colatori  
Contro maestri forni  
Crogioiai  
Criccatori  
Distaffatori  
Estrattori

Fiaccolatori  
Fonditori  
Fornaioli  
Fornisti  
Fossatori  
Garzoni di forni  
Gasisti  
Ghisaioli  
Imbavatori  
Imboccatore  
Legatori  
Lingottisti  
Loppai  
Macchinisti alla caricatrice  
Macinatori d'acciaio  
Maestri fornisti  
Manovali forni preparazione ricottura  
Manovratori caricatrice  
Manovratori carro colata

Manovratori sfornatrici  
Miscelatori  
Pirometristi  
Preparacariche  
Preparatori combustibili  
Pressofonditori  
Primifossa  
Raddrizzatori placca raffreddamento  
Raffinatori metalli preziosi  
Ramolatori  
Regolatori forni elettrodi  
Ribollitori rottami  
Sbavatori  
Sericcatori  
Sformatori  
Sivieri  
Slavatrici  
Tiraporte  
Vaporatori

## GRUPPO 22.02 - FORMATORI

Animisti  
Formatori a macchina  
Formatori a mano

Modellatori  
Modellisti formatori  
Platoristi

Preparatori terre  
Spillatori  
Staffatori

## GRUPPO 22.03 - LAMINATORI E TRAFILATORI

Affascettatori avvolgibili  
Attrappori  
Avvolgitori  
Barristi  
Binaristi  
Cambia trafile  
Capi piattai  
Cardatori metallici  
Controllori materiale laminato  
Correttisti  
Crocetti  
Filoristi  
Giralamiere

Laminatori  
Lampadinisti trafilatori  
Longitudinali  
Manovratori rulli  
Matassatori  
Passatori bande  
Piattinai  
Placca  
Profilatori  
Rampinatori  
Retrappori  
Ritrappatori  
Rotaisti

Rotolatori  
Serpentatori  
Stenditori  
Tenaglie  
Tirabilette  
Tiraferro  
Tiralastre  
Tiratori metalli  
Tiratubi  
Trafilatori  
Trafilatubi  
Trappatori  
Trasportatori lamiere

## GRUPPO 22.04 - CORDAI, CATENISTI, RETISTI, MOLLISTI, ECC.

Cablatori ( <i>funi acciaio</i> )	Funai	Nipplesisti
Catenisti	Gabbionai	Retisti
Cordai	Grigliai	Spiralisti
Forcelli	Magliai	Tessitori metallici
Forcellisti	Mollisti	

## GRUPPO 22.05 - FABBRI FERRAI E FUCINATORI A MANO

Battimazza	Ferrai	Magnani
Battitori	Ferraioli per cemento armato	Maniscalchi
Bollonisti a mano	Foggiatori	Piegaferro a mano
Bombatori	Forgiatori	Pilonieri
Bruciachiodi	Fucinatori	Porta tenaglie
Capi maniscalchi	Fucinatori a mano su stampo	Raddrizzatori a mano
Carrozzeri in ferro	Fucinatori di sagomati	Scaldachiodi
Chiavaioli	Furgeroni	Scoccai ( <i>lavorazioni metalliche non in serie</i> )
Chiodaioli a mano	Gallettai a mano	Spiralisti
Drizzatori a mano	Imbutitori a mano di lamiera sottili	Tubettatrici
Fabbri	Lastroferratori scocche	Unghiaioli

## GRUPPO 22.06 - BATTIFERRO, BATTIRAME, RAMAI, OTTONAI

Battiferro	Calderai in rame ( <i>battirame</i> )	Peltrai
Battirame	Otonnai	Ramai
Bronzisti		

## GRUPPO 22.07 - CARPENTIERI IN FERRO

Carpentieri in ferro	Ponteggiatori	Serravite
Demolitori carri ferroviari	Ribaditori	Smontatori
Martellatori	Ribattitori	Tieni chiodi
Palaioli	Rivettatori	Tieni leva
Picchettini	Sbullonatori	

## GRUPPO 22.08 - FUCINATORI MECCANICI, PRESSATORI E TRANCIATORI DI METALLI

Aggraffatori	Drizzatori a macchina	Produttori utensili di alluminio
Arrotolatori lamiera	Estrudatori	Profilatori
Ausiliari magli pneumatici	Formatori corpi scatole	Raddrizzatori a macchina
Battilberta	Fucinatori meccanici	Raddrizzatori barre, fili, nastri
Battilastra	Ganciatrici	Raddrizzatori profilati-fili
Bertellisti	Imbutitori a macchina	Raddrizzatori tubi
Bertisti	Impressori	Sagomatori
Bilancieristi	Lamieristi	Sagomisti
Bordatori	Maglisti	Scatolai in latta
Bordonatori	Manganieri	Segnatubi
Bullonisti	Ondulatori di lamiera	Snervatori lamiera
Calandratori lamiera	Parafanghisti	Spianatori lamiera
Centinatori lamiera	Piegalame	Spinatori
Compressori	Piegalamiera	Stampatori
Coniatori comuni e di metalli preziosi	Piegatori barre, fili, nastri	Stampatori bulloni
Coperturari	Piegatori lamiera	Tagliatori scatole latta
Curvatori	Piegatori tubi	Timbratori
Curvatori barre, fili, nastri	Preparatori scatole latta	Tranciatori
Curvatori tubi	Pressatori	Tranciatori lamiera su sagome
Doppiatori	Pressatubi	Virolisti

## GRUPPO 22.09 - TAGLIATORI E PUNZONATORI DI METALLI

Cesoiatori	Sagomatori lamiera	Smussatori lamiera
Forbicisti	Seganastro	Spuntatori
Manovratori alle cesoie	Segantini	Taglia rottami
Marcatori di billette	Segatori	Tagliatori
Punzonatori	Slabbratori lamiera	Troncatori
Rifilatori lamiera		

## GRUPPO 22.10 - SALDATORI, TAGLIATORI A FIAMMA

Autogenisti	Fumisti	Saldatori autogeni
Brasatori autogeni	Lattonieri	Saldatori elettrici
Brasatori elettrici	Ossigenatori	Saldatori ossiacetilenici
Brinatori	Ossigenisti	Stagnini
Bruciaferro	Piombieri saldatori	Tagliatori a fiamma
Cianfrinatori	Radiatoristi	Tagliatubi a fiamma
Fiammisti	Saldatori	Traforatori a fiamma

GRUPPO 22.11 - ALESATORI, FRESATORI, TORNITORI E AFFINI (*metalli*)

Alesatori a macchina	Intestatori tubi	Puntisti
Alesatori a mano	Limitatori a macchina	Rabottatori
Barenatori	Maschiatori	Radialisti
Carenatori	Meccanici piallatori	Rettificatori
Filettatori	Meccanici stozzatori	Rullatori
Filettatori a mano	Meccanici trapanatori	Stozzatori
Filetta tubi	Mortasatori	Tornitori
Foratori	Pertusatori	Trapanatori
Fresatori	Piallatori	Trapanisti
Incisori a macchina ( <i>scale di misura</i> )		

## GRUPPO 22.12 - FINITORI, PULITORI DI PRODOTTI MECCANICI

Affilatori	Lappatori	Raschiatori coltelli
Arrotini	Levigatori	Rodatori
Brocciatori	Levigatori superfinitori	Sabbiatori
Burattatori	Lucidatori metallici	Scagliatori
Burlonatori	Lustratori	Smerigliatori
Conificatrici	Molatori	Spoltrigliatori
Grattatori	Molatori carde	Stradatori
Grattini	Nettacampane	Turbosabbiatori
Lapidatori	Pulitori	

## GRUPPO 22.13 - GALVANOPLASTIERI O GALVANOSTEGISTI E SIMILI

Aiutanti zincatori galvanici	Fosfatizzatori	Piombatori a bagno fuso
Argentatori galvanici	Galvanoplastieri	Porta bande
Bronzatori galvanici	Galvanostegisti	Ramatori galvanici
Brunitori	Legatori	Sfogliatori
Cadmiatori galvanici	Manovali di zincatura galvanica	Sfogliatori bande
Cromatori galvanici	Manovratori elettrodi	Stagnatori a bagno fuso
Decapatori	Nichelatori	Zincatori
Doratori galvanici	Ossidatori	Zincatori a bagno fuso
Emergitori	Ottonatori galvanici	

## GRUPPO 22.14 - CEMENTATORI, TEMPERATORI E SIMILI

Addetti cottura dischi	Specialisti cementazione	Temperatori proiettili
Calorizzatori	Temperatori	Temperatori
Cementatori		

## GRUPPO 22.15 - VERNICIATORI E SMALTATORI DI METALLI

Coloritori	Pittori	Smaltatori metalli
Decalcomanisti su metalli	Porcellanatori	Spruzzatori manopole
Metallizzatori a spruzzo	Seppiatori	Verniciatori

## GRUPPO 22.16 - MECCANICI DI PRECISIONE

Amalgamatori ottici	Controllori attrezzatura di precisione e utensileria	Odontotecnici
Attrezzisti di precisione	Giroscopisti	Orologiai
Basculieri	Imgambatrici	Ortopedici
Bilanciai	Meccanici dentisti	Ottici meccanici
Bilancieri	Meccanici di precisione	Sbozzatori ottici
Bilancisti	Meccanografi	Scandaglieri
Calibristi ( <i>fabbricazione calibri</i> )	Micromeccanici	Staderai
Consegnatori di precisione	Occhialai	Termometristi

## GRUPPO 22.17 - UTENSILISTI E ATTREZZISTI DI OFFICINA

Abbozzatori	Intagliatori di raspe	Rifinitori di utensilerie
Aggiustatori	Limitatori a mano	Sbozzatori
Aggiustatori meccanici	Magliatori	Scalpellatori
Attrezzatori montaggio	Mancinai	Segnatubi
Attrezzisti	Meccanici aggiustatori	Stampisti
Attrezzisti di officina	Modellatori meccanici	Tracciatori
Attrezzisti macchine automatiche	Modellisti aeronautici	Tracciatori cilindri
Calibristi	Modellisti meccanici	Tracciatori di sala
Costruttori trivelle	Morsai	Tracciatori navali
Dentatori	Relafatori	Utensilisti
Finitori di utensilerie	Rifinitori di modelli in metallo	



## GRUPPO 22.18 - MONTATORI DI APPARECCHI SEMPLICI E IN SERIE

Addetti al banco Addetti lavorazione a catena Attrezzatori marittimi Bobinatori Carcassatori Compositori apparecchi Congegnatori Elicisti Equipaggiatori	Incavigliatrici Inchiodatori di manici Intelaiatrici Meccanici per messa a punto macchine Montatori Montatori apparecchi aeromeccanici ( <i>ventilazione, aspirazione meccanica</i> ) Montatori biciclette	Montatori cilindri Montatori di quadri ( <i>di controllo e manovra</i> ) Montatori meccanici Pannellatrici Radialisti Siluristi Telaristi per biciclette Telatrici
--	--	---

## GRUPPO 22.19 - MECCANICI COLLAUDATORI

Calibratori Collaudatori meccanici Collaudatrici Controllatrici spirali Controllori meccanici Lettori Brinell Meccanici collaudatori	Meccanici collaudatori alla sala prove Meccanici collaudatori apparecchi e apparecchiature Meccanici collaudatori macchine Meccanici collaudatori parti complesse Meccanici collaudatori pezzi staccati Meccanici controllori	Metalloscopisti Microscopisti di officina Revisionisti Scintillatori Sondatori Verificatori di contatori
--	--	---

## GRUPPO 22.20 - INCISORI IN METALLO

Bulinatori Bulinisti Cesellatori Damaschinatori	Incisori Incisori a bulino Incisori copiatori Incisori metalli preziosi	Incisori musica Intagliatori artistici Medaglisti incisori Sbalzatori in metallo
--	--	---

## GRUPPO 22.21 - OREFICI, ARGENTIERI

Argentieri Battiloro Bigiottieri Bisantina	Filigranisti Gioiellieri Incastonatori di perle e pietre preziose Laminatori metalli preziosi	Montatori oreficeria Orafi Orefici
---	--	--

## GRUPPO 22.22 - SPECIALISTI NELLA FABBRICAZIONE DI ALTRI PRODOTTI MECCANICI

Armaioli Cannipulisti Capifila macchine cartucceria Coltellina Costruttori mobili in ferro	Fabbricanti di timbri Lamettai Liutai in metallo Mobili in ferro Posattieri	Rigatori Sfusatrici meccaniche Spadai Spazzolai Spillettai
--	---	--

## GRUPPO 22.23 - MECCANICI GENERICI E RIPARATORI MECCANICI

Affustatori Ciclisti Cilindrai Cubisti Manovali guarnitori Manovali meccanici Meccanici	Meccanici ciclisti Rigeneratori lime usate Rigeneratori sfere usate Riparatori autoveicoli Riparatori biciclette Riparatori carrozzerie Riparatori giocattoli	Riparatori macchine Riparatori motoveicoli Riparatori penne stilografiche Sarcitrici di macchina Sforzatori Stilaristi
---	---	---

## GRUPPO 22.24 - ALTRI

Addetti alle macchine Addetti alle maglie d'acciaio Amelatori Asciugatrici al laminatoio Campettieri Durallisti	Fasciatrici Inquadratori Manovratori aspi Operai metallurgici Ravvisatrici Rimpiazzisti	Sollecitatori Spalmatrici Spogliatrici Stiglieristi Torgitrici Trattori termici
--	--	--

## CLASSE 23 - ARTI E MESTIERI INERENTI ALLA LAVORAZIONE DI MINERALI NON METALLICI

## GRUPPO 23.01 - MACINATORI DI MINERALI NON METALLICI

Fabbricanti di bianco santo Granulatori Macinatori	Molinari Molitori Mugnai	Raffinatori Tavolisti
--	--------------------------------	--------------------------

## GRUPPO 23.02 - FRANTUMATORI DI PIETRE DA COSTRUZIONE

Brecciaioi Brecciamai Dimazzatori	Frantumatori Mazzettieri Spaccapietre	Spaccatori Spezzatori
---	---	--------------------------

## GRUPPO 23.03 - SQUADRATORI, SEGATORI, TAGLIATORI DI PIETRE

Abbozzatori	Lavoranti pietre coti	Sfogliatori di mica
Affinatori	Lavoranti pietre litografiche	Sgrossatori
Aggiustatori	Perriatori	Spianatori
Attozzatori	Pianellisti	Squadratori
Bindellisti	Riquadratori	Squadratufi
Cantonari	Sagomatori	Tagliapietre
Capimastri	Sbozzatori	Tagliatori
Capisegheria	Scapezatori	Tiratori di violino
Cubettisti	Segatori	Zuccatori
Filisti		

## GRUPPO 23.04 - TORNITORI IN PIETRA

Tornitori in pietra	Tornitori mole	—
---------------------	----------------	---

## GRUPPO 23.05 - SCALPELLINI

Martellinatori	Scalpellatori	Scalpellini
----------------	---------------	-------------

## GRUPPO 23.06 - MODELLATORI DI MARMI E PIETRE

Alabastrai	Marmisti	Riquadratori
Figurina	Modellatori	Scultori esecutori
Formatori	Ornatisti	Smodellatori
Gettatori	Raffilatori	

## GRUPPO 23.07 - MODELLATORI, FORMATORI E GETTATORI DI CEMENTO, GESSO, GRÈS, ECC.

Abrasivisti	Filieristi	Riquadratori
Aggiustatori	Formatori	Sagomatori
Apparecchiatori	Frantumatori di argilla	Sbavatori
Calibratori	Fustellatori	Serraforme
Canalli	Gettatori	Spolveratori
Cementisti	Modellisti	Staccatori
Colatori forme	Ondulatori	Stampatori
Confezionatori dischi	Ornatisti	Suolini
Confezionatori materiale refrattario	Pressatori	Trafilatori
Essiccatori	Rettificatori	Tubisti
Figurina		

## GRUPPO 23.08 - FORNACIAI DI FORNI DA LATERIZI, VETRO, ZOLFO, ECC.

Abbadatori	Conduttori forni rotativi	Piastrellai
Abbarcatori	Conduttori forni statici	Porta combustibile
Addetti ai pozzini	Coppatini	Posa-forati
Aggricciatrici	Embricciai	Prenditori
Aiuto gasisti	Filieristi	Quadrettisti
Alimentatori	Focolanti	Riempitori di forni
Alloggiatori	Formisti	Rifilatori
Arditori	Fornaciai	Ritiratori
Attivatori	Gambettisti	Scalcheratori
Bertolieri	Gazzometrai	Scasellatori
Calcarari	Imboccatore	Scopertanti
Calcaruli	Impicciolatrici	Sfornaciatori
Calcherai	Impignonatori	Sfornatori
Calcheroni	Infocatori	Sgaggiatori
Calcimetristi	Infornatori	Smantellatori laterizi
Capi piazzale	Ingambettatori	Stampatori
Carbonini	Loghisti	Stazzonai
Caricatori forni	Mattonai	Stenditori
Carriolanti ai forni	Mattonai a mano	Tagliatori
Castellatori	Mattonellai	Tavellai
Cavatori cemento	Paltino mattonai	Tegolai
Collocatori	Paltino tegolai	

## GRUPPO 23.09 - LEVIGATORI E MOLATORI DI PIETRE E CONGLOMERATI (escluse le pietre dure e preziose)

Arrotatori	Lapidari	Molatori
Astrografisti	Levigatori	Pulitori
Calibratori mica	Lisciatori	Ripassatori
Finitori	Lucidatori	Smerigliatori
Fresatori		

## GRUPPO 23.10 - CERAMISTI E TERRACOTTAI

Abbozzatori	Incasellatori	Quartari
Addetti supporti	Incisori	Rascatori
Addetti al kervit	Invetratori	Rettificatori
Argillieri	Levigatori	Rifinitori
Arrotatori	Lubrificatori	Riverberatori
Basculatori	Lucidatori	Sfoggiatori
Calcolatori	Maiolicai	Sformatori
Caolini	Manicai	Spassatrici
Ceramisti	Modellatori	Specchiatori ai forni
Cesellatori	Modinisti	Spingitori ai forni
Colatori	Muffolieri	Spolveratori
Colatori forme	Muffolisti	Staccatori
Colombinai	Ocarinai	Stampatori
Crociolai	Orciolai	Stovigliai
Essiccatori	Padellisti	Stoviglieri
Figuli	Pentolai	Stuccatori
Figurina	Piattai	Terracottai
Foggiatori	Picuristi	Tondinai
Formatori	Pipai	Torcolieri
Fornaciaci	Porcellanai	Tornianti
Fornaciottai	Portatori telai	Tornitori
Frantumatori caolino	Preparatori paste e vernici da porcellane	Ungitori
Gettatori	Preparatori paste refrattarie	Vasai
Guarnitori	Pressatori	

## GRUPPO 23.11 - MOSAICISTI

Mosaicisti in pietre	Mosaicisti in vetro	Restauratori del mosaico
----------------------	---------------------	--------------------------

## GRUPPO 23.12 - SOFFIATORI DEL VETRO, DEL CRISTALLO, DEL QUARZO

Appuntatori	Levapani	Soffiatori del cristallo
Fialettisti	Maestri vetrai	Soffiatori del quarzo
Fiascai	Raccoglitori di canna	Soffiatori del vetro

## GRUPPO 23.13 - VETRAI

Addetti alla lavorazione lampade al neon	Guardiapozi	Sbavatori
Applicatori	Impalcatori	Scalottatori
Apritori	Incamiciatori	Scannellatori
Argentatori	Infilatori	Seeglitoli
Arrotatori	Inviolatrici	Scollottatori
Attacagambi	Lampadinai	Segnavetro
Attaccamanici	Levacordine	Serraforme
Attaccapiedi	Levamanici	Sfilacciatori
Attozzatori	Levaparaison	Smerigliatori
Batticanna	Levapiastre	Spaccalastre
Biancaioli	Levapiedi	Spianatori
Brillatori	Levastampi	Spruzzatori a velluto
Calibratori	Levavetro	Staccalastre
Cernitori vetro	Maestri vetrai	Stampatori
Chiudi stampo	Margaritai	Stelitori
Compagiai	Martellatori	Strappani
Composizionieri	Montatori	Sturnatori
Copripallina	Opacatori	Tagliastre
Copritori	Padellisti	Tagliatori
Distributori agli stampi	Pallinai	Tagliatori cristalli
Fioristi	Palloncinai	Tappai
Fondisti	Pastigliatori	Tappisti
Fonditori	Perlai	Temperisti
Fonditori a bacino	Pieuristi	Terraioli
Fonditori a padelle	Pieghisti	Tiracanna
Forcellanti	Portatori	Torcitori
Formatisti	Pressatori	Tranciatori
Fornalisti	Pulitori	Tubanti
Giraruote	Ribruciatori	Tubisti
Graduatori	Rilievo apritori	Valvoleniste
Grangarzoni	Sbacchettatori	Vetrai

## GRUPPO 23.14 - INCISORI DI PIETRE, VETRO, ECC.

Bucatori	Incisori vetri e terrecotte	Pietristi buicatori
Cammeisti	Letteristi	Sbalzellatori
Incisori pietre	Pietristi	

## GRUPPO 23.15 - PITTORI, VERNICIATORI E DORATORI DI PIETRE, CERAMICHE, VETRI, ECC.

Aerografisti	Decoratori	Pittori
Applicatori creme e stampe speciali	Doratori	Restauratori vetrate artistiche
Applicatori decalcomanie	Indoratori	Satinatori
Argentatori	Laccatori	Smaltatori
Brunitori	Macchiatori	Tinteggiatori
Coloristi	Ornatisti	Verniciatori

## GRUPPO 23.16 - LUCIDATORI E SMERIGLIATORI DI PIETRE DURE E PREZIOSE E DEL VETRO

Affinatori Applicatori Arrotatori Coupagisti Finitori	Lavaggiatori Levigatori Lucidatori Maltori Molatori	Ottici rettificatori a mano Pietristi di orologi Sagomatori Smerigliatori Spianatori
---	---	--

## GRUPPO 23.17 - ALTRI

Stampatori denti

## CLASSE 24 - ARTI E MESTIERI INERENTI ALLE LAVORAZIONI CHIMICHE (comprese la lavorazione del petrolio e del carbon fossile, la produzione di cellulosa e la lavorazione della gomma)

## GRUPPO 24.01 - ANALIZZATORI, CAMPIONATORI CHIMICI

Addetti controlli chimici Aiuto chimici Analisti Analizzatori Analizzatori acqua	Apprestatori Campionaristi Campionatori Campionisti Coadiutori chimici	Controllori chimici Microscopisti chimici Provinatori Titolatori Verificatori chimici
--	--	---

## GRUPPO 24.02 - DOSATORI

Acetilatori Acidulatori Addetti preparazione acidi Allestirici	Dosatori Dosatori di miscele Esperti tintori Preparatori di fiale	Preparatori sode Preparatori soluzioni Recuperatori di sode
---	--	---

## GRUPPO 24.03 - FORNISTI DELL'INDUSTRIA CHIMICA

Addetti forno calce Bocchettisti ai forni Calcinatori Capifornisti	Capiforno Caricatori forni Conduttori caldaie Cuocitori	Fornaciari Fornisti Gasisti Sorveglianti caldaie
---	--	---

## GRUPPO 24.04 - CONCENTRATORI ED ESSICCATORI DI PRODOTTI CHIMICI

Apparecchisti Bollitori Concentratori	Conduttori essiccatoi Cretellisti Cristallizzatori	Essiccatori Saturatori
---	--	---------------------------

## GRUPPO 24.05 - CALANDRISTI, COLATORI, MESCOLATORI CHIMICI

Alparatista Bricchettatori Calandrismi Carellisti Citratore Coesionatori Colatori Coloristi Compositori Compositori profumi Conduttori mescolatori Confezionatori Disintegratori Emulsionatori Estrattori	Finitori Focacciatori Fonditori Forcitrici Fossatori fibre tessili Fresatori Impastatori cosmetici Impilatori Lisciviatori Macinatori Mescolatori Mescolatori colori Mescolatori cosmetici Miscelatori	Nitratori Padellatori di sinteraggio Preparatori colla Preparatori filtri per maschere antigas Preparatori polveri Profumieri Racellatori fibre tessili Scardinatori Sformatori Sfumatori profumieri Spalmatori Spiritori profumieri Turbinanti Turbinatori
---	---	--

## GRUPPO 24.06 - DISTILLATORI, FILTRATORI, RAFFINATORI E DEPURATORI

Cambiatori filtrini Capisquadra filtrazione Catramai Cavatori Conduttori filtratori Depuratori Diffondenti Distillatori	Epuratori Filtratori Nerufumisti Purificatori Raffinatori Raffinatori inchiostri Raffinatori smalti Raffinatori vernici	Rettificatori Separatori lievito Sfumatori a mano Specialisti filtri Spiritori Spumatori Stagionatori inchiostri Sterilizzatori
--	--	--

## GRUPPO 24.07 - PIROTECNICI E ARTIFICIERI IN GENERE

Artificieri  
Borratori  
Capsulatori  
Collaudatori  
Confezionatori cartucce  
Confezionatori spolette per bombe  
Controllori  
Esplosivisti  
Essiccatori

Formatori  
Granulatori  
Imbossolatori  
Micciaioli  
Montatori detonatori  
Montatori ordigni esplosivi  
Orlatori  
Pirotecnici  
Polveristi

Razzai  
Riempitori  
Ritocicatori  
Scelgitori cartucce  
Sorveglianti  
Spazzolai  
Stampatori  
Verificatori

## GRUPPO 24.08 - CERINAI E FIAMMIFERAI

Cerinaï  
Coloristi  
Fiammiferai

Incapocchiatori  
Preparatori  
Stucciatori fiammiferai

Tagliatori  
Verificatori

## GRUPPO 24.09 - PRESSATORI, STAMPATORI, TAGLIATORI, TRAFILATORI DI PRODOTTI CHIMICI

Addetti carico scarico fibratrici  
Addetti carico scarico presse  
Aggiustatori pellicole cinematografiche  
Bisuttai  
Carcarini  
Centratrici dischi  
Confezionatori cellophane  
Fabbrianti di oggetti in materie plastiche  
Filatori raion  
Fresatori  
Laminatori  
Lavoranti in materie plastiche  
Manovali cementazione

Manovali macchine filatura  
Piallatori  
Polistiroli  
Posatai  
Pressatori  
Pulitori  
Quadrettatori  
Raddrizzatori pettini in celluloidi  
Raspatore  
Rilanciatori  
Sagomatori a crudo  
Saldatori termoplastici  
Soffiatori celluloidi

Specialisti tempera  
Stampatori  
Stampatori resina  
Startatori pettini in celluloidi  
Tagliatori  
Tamponatori  
Torchiatori  
Tornitori  
Tornitori cera  
Trafilatori  
Tranciatori  
Trapanisti

## GRUPPO 24.10 - CONDUTTORI E SORVEGLIANTI DI MACCHINE E APPARECCHI DELLE INDUSTRIE CHIMICHE

Addetti ai bagni  
Addetti al lavaggio  
Addetti alle vasche  
Bagnigne  
Calcificatori  
Cameristi  
Capi squadra baratte  
Capi squadra lavaggio  
Capi squadra maturazione alcalicellulosa  
Capi turno cellulosa  
Capi turno lavaggio  
Catalizzatori  
Colonnisti  
Compressoristi delle sale claude e linde  
Conduttori apparecchi di sintesi (*torri e simili*)  
Conduttori apparecchi produzione linoleum e dermoide  
Conduttori degli apparecchi di reazione  
Conduttori degli estrattori a solventi  
Conduttori del caricamento bombole  
Conduttori della macinazione e frantumazione  
Conduttori della raspatrice  
Conduttori della stabilizzazione

Conduttori delle baratte  
Conduttori delle camere  
Conduttori delle celle elettrolitiche  
Conduttori delle estrazioni  
Conduttori delle macchine per cachets  
Conduttori delle macchine per candele  
Conduttori delle macchine per compresse  
Conduttori delle macchine per ovuli  
Conduttori delle macchine per pillole  
Conduttori delle vasche  
Conduttori macchine fisse  
Estrattori profumi con solventi  
Idrogeneratori  
Infustatori  
Lavatori  
Macchinisti estrattori  
Manovratori gruppi lavaggio  
Metanisti  
Nitratori  
Perfosfatori  
Piombisti  
Riempitori bombole  
Serventi macchine  
Sfumatori a macchina  
Sgrassatori con solventi

Solfatori  
Sorveglianti apparecchi di sintesi (*torri e simili*)  
Sorveglianti apparecchi produzione linoleum e dermoide  
Sorveglianti degli apparecchi di reazione  
Sorveglianti degli estrattori a solventi  
Sorveglianti del caricamento bombole  
Sorveglianti della macinazione e frantumazione  
Sorveglianti della raspatrice  
Sorveglianti della stabilizzazione  
Sorveglianti delle baratte  
Sorveglianti delle camere  
Sorveglianti delle celle elettrolitiche  
Sorveglianti delle estrazioni  
Sorveglianti delle macchine per cachets  
Sorveglianti delle macchine per candele  
Sorveglianti delle macchine per compresse  
Sorveglianti delle macchine per ovuli  
Sorveglianti delle macchine per pillole  
Sorveglianti delle vasche  
Stampatori gomma  
Svolgitori cellophane  
Svolgitori fibre tessili artificiali

## GRUPPO 24.11 - VULCANIZZATORI E ALTRI LAVORANTI DELLA GOMMA

Addetti lavorazione isolanti  
Addoppiatori  
Bobinatori  
Confezionatori coperture  
Cucitori di pneumatici  
Formatori  
Fresatori  
Gommaï

Gommisti  
Incisori timbri gomma  
Intelaiatori  
Mescolatori di gomma  
Pressatori di gomma  
Riparatori  
Sbavatori

Scorticatori gomma  
Spalmatori  
Stampatori palloni a gas  
Tagliatori  
Tracciatori  
Trafilatori  
Vulcanizzatori

## GRUPPO 24.12 - SAPONIERI, CANDELAI

Candelai  
Cerieri  
Essiccatori

Polverizzatori  
Saponari  
Saponieri

Scamatori  
Zangolai

## GRUPPO 24.13 - ALTRI

Addetti ai gassogeni Addetti all'ossigeno Adrespisti Bartellisti Basisti Centristi Ceraiole	Cilindrismi Cinghisti Collettori Fabbrianti di candeggina Fabbrianti di creme e lucidi per calzature Fabbrianti di detersivi	Fabbrianti di poligrina Geraie Operai carbazzoli Operai chimici Pressionisti Sturatori
---	---	---

## CLASSE 25 - ARTI E MESTIERI INERENTI ALLA INSTALLAZIONE, ALLA MANUTENZIONE, RIPARAZIONE E FUNZIONAMENTO DI IMPIANTI E APPARECCHI ELETTRICI ED ELETTRONICI

## GRUPPO 25.01 - ELETTRICISTI E MONTATORI ELETTRICISTI

Accumulatoristi Aiuto elettricisti Apparecchiatori Avvolgitori Batteristi Bobinatori Eletrauto Elettrici Elettrici d'auto	Elettrici di bordo Elettrici di cantiere Elettrici di scena Elettrici installatori Frigoriferisti Installatori impianti elettrici Montatori apparecchi elettrici Montatori apparecchi elettrici di misura- zione	Montatori macchine elettriche per ufficio Montatori pile Pantografisti Preparatori filo radio Quadranti Riavvolgitori Riparatori impianti elettrici Sterlingatori
---	--	--

## GRUPPO 25.02 - ELETTRICISTI DI CABINE E CENTRALI ELETTRICHE

Cabinisti Capiturno di cabina Capiturno di centrale	Centralisti Elettrici di cabine e centrali elettriche	Quadranti Turbini
---	--	----------------------

## GRUPPO 25.03 - ELETTROTECNICI

Conduttori motori elettrici Elettromagnetisti Elettromeccanici Elettrotecnici	Magnetisti Meccanici cablo-telegrafisti Meccanici elettricisti Operatori alle centrali telefoniche	Operatori alle stazioni amplificatrici Operatori al tavolo di prova Taratori
--	---	--

## GRUPPO 25.04 - RADIOTECNICI, TECNICI DEL SUONO E SINTONIZZATORI

Incisori dischi Montatori apparecchi radio Operatori stazioni radiofoniche Radaristi	Radioelettrici Radoriparatori Radiotecnici Rettificatori	Sinronizzatori pellicole cinematografiche Sintonizzatori Taratori Tecnici del suono
---	---	--

## GRUPPO 25.05 - INSTALLATORI E APPARECCHIATORI DI TELEFONI E TELEGRAFI

Apparecchiatori telefoni Capisquadra telefonisti Installatori	Installatori impianti radiotelegrafici Operai telefonisti	Operai telegrafi Sifonisti
---	--	-------------------------------

## GRUPPO 25.06 - TIRAFILI, GUARDAFILII, ECC.

Capi squadra linee aeree Giuntisti Guardafili	Sorveglianti linee aeree Tendifili Tirafili	Tronchisti Verificatori esterni
---	---	------------------------------------

## GRUPPO 25.07 - ALTRI

Posacavi

## CLASSE 26 - ARTI E MESTIERI INERENTI AD OPERAZIONI NON SPECIFICHE DI DETERMINATE ATTIVITÀ ECONOMICHE

## GRUPPO 26.01 - FUOCHISTI (esclusi quelli delle aziende di trasporti)

Aiutanti ai forni Aiutanti fuochisti Fuochisti	Fuochisti ai gassogeni Fuochisti all'essiccamento	Fuochisti autorizzati Fuochisti comuni
--	--	---

GRUPPO 26.02 - MACCHINISTI E MOTORISTI (*esclusi quelli delle aziende di trasporti*)

Addetti alla tripla Conduttori caldaie Conduttori compressori stradali Conduttori gines Conduttori macchine elettriche Guidamacchine attrezzate	Macchinisti Manovratori apparecchi Manovratori tabliers Manovratori tavoli oscillanti Meccanici d'ispezione Meccanici motoristi	Motopolisti Motoristi Operatori Regolatori di macchine Regolatori di turbine Turbini
--	--	---

## GRUPPO 26.03 - AUTOCLAVISTI

Autoelavisti	—	—
--------------	---	---

## GRUPPO 26.04 - POMPISTI

Compressoristi Conduttori compressori aria Conduttori pompe	Fabbricanti di ghiaccio Idrovoristi Pompisti	Sorveglianti pompe Ventilatoristi
---	--	--------------------------------------

## GRUPPO 26.05 - TUBISTI

Giuntisti Montatori tubisti	Posatori tubi Tubai	Tubisti
--------------------------------	------------------------	---------

## GRUPPO 26.06 - IMPASTATORI E MISCELATORI DI MINERALI

Imballatori Impanattatori Impastatori	Maltini Manipolatori carboni Mescolatori	Miscelatori Preparatori smeriglio Pressatori
---	--	--

## GRUPPO 26.07 - PREPARATORI, CENTRIFUGATORI

Cava acidi Centrifugatori	Preparatori Preparatori vernici	Specializzati alla centrifuga
------------------------------	------------------------------------	-------------------------------

## GRUPPO 26.08 - INTAGLIATORI, INCISORI, SBALZATORI, VERNICIATORI, DORATORI IN CUOIO E PELLI, CORNO E ALTRE SPOGLIE ANIMALI

Apparecchiatori Bulinatori Cesellatori Coloristi Coloritori Decoratori Doratori Impressori	Incisori Intagliatori Intarsiatori Macchiatori Modellisti Ornatisti Pirografatori Pittori	Rotai Sbalzatori Scolpitori Stampatori Tintori Tranciatori Trinciatori Verniciatori
---	--	--

## GRUPPO 26.09 - PESATORI E MISURATORI

Basculatori Calcolatori Contatori Cronometristi	Marcatempo Medaglieristi Misuratori	Pesafiori Pesatori Telemetrismi
--	---	---------------------------------------

## GRUPPO 26.10 - LUBRIFICATORI E PULITORI DI MACCHINE

Accudienti locomotive Addetti manutenzione macchine	Ingrassatori di macchine Lubrificatori di macchine	Oliatori Pulitori di macchine
--	---	----------------------------------

## GRUPPO 26.11 - AVVOLGITORI DI ISOLANTI SU TUBI, CONDENSATORI, ECC.

Avvolgitori di condensatori Avvolgitori di tubi	Isolantisti Posamica	Rivestitori di conduttori elettrici
--	-------------------------	-------------------------------------

## GRUPPO 26.12 - ALTRI

Addetti ai frigoriferi	Addetti alle celle frigorifere	Tanchisti
------------------------	--------------------------------	-----------

CLASSE 27 - ARTI E MESTIERI INERENTI ALLA CERNITA, AL CONDIZIONAMENTO, CONFEZIONAMENTO, IMBALLO  
E RELATIVA VERIFICA DEI PRODOTTI

GRUPPO 27.01 - CERNITORI DI CEREALI, LEGUMI, FORAGGI, VERDURE, ECC.

Calibratori	Cernitori grani	Mondanini crivellatori
Capi mastri di agrumi	Crivellatori	Sceglitori
Cernitori	Granaioli	Selezionatori
Cernitori cascami	Maestre agrumarie	Vagliatori

GRUPPO 27.02 - CERNITORI DI LEGNAMI, DI CASCAMI TESSILI, DI CARTA, DI STRACCI, ECC.

Assortitori	Cernitori stracci	Scartini
Battitori	Cernitori tubetti	Sceglitori
Cernitori	Classificatori	Selezionatori
Cernitori bozzoli	Classificatori carta usata	Sfilacciatori
Cernitori carta	Classificatori cenci	Spolveratori stracci
Cernitori cascami	Classificatori in bianco	Sprovaioi
Cernitori cascami e filetti	Classificatori stracci	Stracciai
Cernitori di ammasso	Gremolatori cascami lino	Stracciatori
Cernitori immondizie	Levanodi	Tagliastracci
Cernitori pellerà	Scartatori	

GRUPPO 27.03 - CERNITORI DI MATERIE PRIME PER PRODOTTI CHIMICI

Cernitori	Lavasabbie	Stacciatori
Classificatori		

GRUPPO 27.04 - CERNITORI DI MINERALI E DI ROTTAMI METALLICI E CERCATORI D'ORO

Capilaveria	Crivellisti	Sgrigliatori
Cercatori d'oro	Molassatori di terra	Vagliatori
Cernitori	Sceglitori rottami	Vibrovalisti laveria
Crivellatori		

GRUPPO 27.05 - CLASSIFICATORI E VERIFICATORI DI PRODOTTI FINITI

Campionaristi	Classificatori prodotti	Scartine
Campionatori	Collaudatori	Stimatori difetti
Classificatori	Controlla coperchi	Verificatori
Classificatori merci	Rismatrici	Verificatori carte valori

GRUPPO 27.06 - IMBOTTIGLIATORI, RIEMPIITORI DI FIALE

Brentatori	Infialettatori	Riempitori di fiale
mbottigliatori	Infiascatori	Tappatori
mpiombatori	Mettigomma	

GRUPPO 27.07 - IMBALLATORI, IMPACCATORI, INSCATOLATORI, ETICHETTATORI

Affasciatori	Imbustatori	Inscatolatori
Aggraffatori	Imbustinatori	Legatori
Avviluppatori	Impaccatori	Legatori di cassette
Avvolgitori	Impacchettatori	Macchinisti mettigomma
Bollinisti	Impagliatori	Marcatori
Cartocci	Incartatori	Mettimastice
Cattellai	Incassatori	Pressapaglia
Chiodine	Incassettatori	Pressatori
Confezionatori	Incestatori	Punzonatori
Cucitori sacchi iuta	Inchiodatori	Saccaroli
Etichettatori	Ingommatori	Speditori
Graffatori	Insaccatori	Stampigliatori
Imballatori	Insacchini	

GRUPPO 27.08 - LAVABOTTIGLIE

Lavabottiglie	Lavatrici di palloncini	Lavaturaccioli
---------------	-------------------------	----------------

GRUPPO 27.09 - ALTRI

Contatori	Selezionatori pennuti	-
-----------	-----------------------	---



## CLASSE 28 - ARTI E MESTIERI INERENTI ALLE COSTRUZIONI EDILIZIE

## GRUPPO 28.01 - CAPIMASTRI E MAESTRI MURATORI

Appaltatori edili Capimastri	Costruttori edili ( <i>lavoratori in proprio</i> )	Maestri muratori
---------------------------------	--	------------------

## GRUPPO 28.02 - MURATORI, CEMENTISTI, STUCCATORI

Betonisti Camini Capibiga Cassonisti Cementisti Copritetti Copritetti in ardesia Copritetti in tegole Cucchiari Fornellisti	Gabbionisti Gessatori Gettatori Intonacatori Maiolicai Muraioli Muratori Muratori a secco Muratori in cemento armato Muratori in refrattario	Muratori in sap Murifabbr Paramanisti Paretari Rivestimentisti Stazzatori Stuccatori Tendifili Vetrocementisti
--	---	--

## GRUPPO 28.03 - MANOVALI EDILI

Addetti alla manovalanza Bic Bocci	Calciaroli Calcinai o calcinaroli Canneggiatori	Indicatori catastali Manovali edili
--	---	--

## GRUPPO 28.04 - PAVIMENTATORI IN LEGNO, MARMO E PIASTRELLE

Arrotatori di pavimenti Palchettisti applicatori Parchettisti	Pavimentatori alla veneziana Pavimentatori in legno Pavimentatori in marmo e piastrelle	Pavimentatori in mosaico Regiolai
---	---	--------------------------------------

## GRUPPO 28.05 - DECORATORI EDILI

Attintatori Coloristi Decoratori Graffisti Grottisti Imbiancatori Imbianchini Imitatori del legno	Imitatori di marmi Indoratori Laccatori Macchiatori Modellisti Ornatisti Pittori di insegne Pittori esecutori	Pittori di mostre Raschini Riquadratori Stampisti Tappezziatori in carta da parati Tinteggiatori Verniciatori
--	--	---

## GRUPPO 28.06 - STAGNINI, IDRAULICI, GASISTI

Aiutanti stagnatori Aiuto gasisti Bandai Caloriferai Campieri Capi gasisti Carburisti Condizionatori d'aria Coperturai ( <i>copertura metallica tetti</i> ) Docciai	Fontanieri Fontaroli Fumisti Gasisti Idraulici Installatori di vetri Installatori termoidraulici Lattonieri Livellatori	Piombieri stagnatori Piombisti Saldatori Stagnatori Stagnai Stagnini Termostonisti Trombai Tubisti
--	---	--

## GRUPPO 28.07 - STERRATORI

Affossatori Badilanti Braccianti terristi Cavafosse Escavatori pozzi d'acqua Fossaioli comunali Paleggiatori Picconieri	Pozzaioli Rastrellatori bombe e mine Scavatori Seppellitori Seppellitori comunali Smassatori Sminatori Sondatori	Sotterratori comunali Spalatori Spondini Sterratori Terraioi Terrazzieri Trivellisti Tumulatori
--	---	--

## GRUPPO 28.08 - STRADINI, BATTIMAZZA STRADALI

Battimazza Battitori di selci	Demazzatori Stradini	Stradini comunali
----------------------------------	-------------------------	-------------------

## GRUPPO 28.09 - ASFALTISTI E LASTRIFICATORI

Acciottolatori	Bitumatori	Lastricatori
Asfaltisti	Bucciaiooli	Pavimentatori asfaltisti
Basolari	Calderai bitumatori	Selciatori
Basolatori	Copritetti in asfalto	

## GRUPPO 28.10 - ARMATORI DI LINEE FERROVIARIE E TRAMVIARIE

Armatori ferroviari	Ferratori di miniera	Stradini di miniere
Armatori tramviari		

## GRUPPO 28.11 - CANTONIERI STRADALI E FERROVIARI, GUARDABARRIERE

Assistenti capo FF.SS.	Capi posto	Guardafermate
Assistenti stradali	Capi squadra cantonieri	Guardalinee
Assuntori passaggio a livello	Casellanti	Sorveglianti
Cantonieri ferroviari	GuardabARRIERE	Sorveglianti linee ferroviarie
Cantonieri stradali		

## GRUPPO 28.12 - ARMATORI DI MINIERE, CAVE E GALLERIE

Armatori	Disarmatori	Palisti
Armatori fognature	Disboscatori	Pontilieri
Armatori gallerie	Imboscatori	

## GRUPPO 28.13 - ALTRI

## CLASSE 29 - ARTI E MESTIERI INERENTI ALLA MANOVRA DI MEZZI MECCANICI MOTORIZZATI DI TRASPORTO DI TRAZIONE, DI CARICO E SCARICO, COMPRESSE LE OPERAZIONI CONNESSE

## GRUPPO 29.01 - CONDUTTORI PATENTATI DI CALDAIE A VAPORE, FUOCHISTI E CARBONAI DI MEZZI DI TRASPORTO

Accenditori alle locomotive	Conduttori patentati caldaie a vapore	Fuochisti
Calderinai	Distributori carbone	Fuochisti autorizzati
Carbonai		

## GRUPPO 29.02 - MACCHINISTI FERROVIARI

Aiuto macchinisti	Conduttori locomotori	Macchinisti di automotrici
Assistenti conduttori locomotori	Conduttori macchine a vapore	Macchinisti di locomotive
Capi macchinisti ferroviari	Elettromacchinisti	Macchinisti di locomotori
Conduttori automotrici	Locomotoristi	Macchinisti ferroviari

## GRUPPO 29.03 - MACCHINISTI DI NATANTI

(esclusi gli ufficiali macchinisti)

Caporali di macchina	Macchinisti di natanti	—
----------------------	------------------------	---

## GRUPPO 29.04 - CONDUTTORI DI TRAMVIE ELETTRICHE

Conduttori funicolari	Conduttori tram	Tramvieri conduttori
Conduttori funivie	Guidatori tram	

## GRUPPO 29.05 - MOTORISTI DI MOTOSCAFI, DI BARCHE A MOTORE E DI NATANTI IN GENERE

(esclusi gli ufficiali motoristi)

Motoristi	Motoscafi	—
-----------	-----------	---

## GRUPPO 29.06 - MOTORISTI DI AVIAZIONE

Motoristi a terra	Motoristi di volo	—
-------------------	-------------------	---

## GRUPPO 29.07 - AUTISTI

Autisti Autisti meccanici Autotrasportatori Autotrenisti	Camionisti Conduttori autobus Conduttori filobus Furgonisti	Motocarristi Motocarrozzi Tassisti Trattoristi su vie ordinarie
---	--	--

## GRUPPO 29.08 - CONDUTTORI DI MACCHINE AGRICOLE

Conduttori macchine agricole Conduttori trebbiatrici	Macchinisti agricoli Motoristi agricoli	Trattoristi agricoli
---	--	----------------------

## GRUPPO 29.09 - DRAGHISTI, ARGANISTI, VERRICELLISTI, GRUISTI

Abbassatori Addetti rialzo veicoli Agganciatori Ammagliatori Arganisti Capidraga Carrellisti Carropontisti Conduttori di palameccanica	Conduttori macchine estrazione Dragatori Draghisti Escavatoristi Gruisti Imbragatori Mancinanti Manovratori benda	Manovratori gru Pacheristi Rampini Rampisti Sganciatenaglie Teleferisti Verricellai Verricellisti
--	--	--

## GRUPPO 29.10 - DEVIATORI, MANOVRATORI, FRENATORI FERROVIARI E TRAMVIARI

Capi manovratori Capi squadra deviatori Capi squadra manovali Capi squadra manovratori Capi verificatori Deviatori	Deviatori capi Frenatori Guardafreni Manovali ferrovie Manovratori capi	Manovratori scambi Scambisti Semaforisti ferroviari Smistatori Verificatori
---	---	---

## GRUPPO 29.11 - MANOVALI DI MANOVRA DI AEROPORTI

Capi manovra	Operai di manovra	Segnalatori aeroportuali
--------------	-------------------	--------------------------

## GRUPPO 29.12 - ALTRI

## CLASSE 30 - ARTI E MESTIERI INERENTI ALLA CONDUZIONE DI MEZZI DI TRASPORTO TERRESTRI, A TRAZIONE ANIMALE O MANUALE, COMPRESSE LE OPERAZIONI DI FACCHINAGGIO, RECAPITO E SERVIZI SIMILARI

## GRUPPO 30.01 - VETTURINI E COCCHIERI

Brumisti Cocchieri	Conducenti di diligenze Fiaccherai	Vetturali Vetturini
-----------------------	---------------------------------------	------------------------

## GRUPPO 30.02 - BARROCCIAI E CARRETTIERI

Bagaglioni Barrocciai Carovanieri	Carrettieri Furgonanti Menalatte	Saccaroli Tombarellanti Tranieri
---	--	--

## GRUPPO 30.03 - VAGONARI, CARRELLISTI, CIUCAI, CAVALLAI

Agganciatori Aiutanti ai treni Asinai Capitreno Carresi Carriolanti Cavallai	Cavallanti Cavallantini Ciuca Conducenti animali Contromaestri treni Mulai	Mulattieri Spingitori Trenaioli Troillisti Vagonai Vagonari
--	---	--

## GRUPPO 30.04 - FACCHINI, CARICATORI, SCARICATORI

Barellanti Braccianti (esclusi quelli agricoli) Brentatori Canapini d'ammasso Caravani Caricatori Chiattaioli	Chiattaroli Copertonisti Facchini Mugnai saccaroli Paleggiatori Portabagagli Portantini	Pressatori Scaricatori Spalloni Stivatori Trasportatori Verificatori
---	---	---

## GRUPPO 30.05 - PORTALETTERE, FATTORINI POSTALI E TELEGRAFICI

Commessi Fattorini postali Fattorini telegrafici Levatori	Messaggeri di prima classe Messaggeri di seconda classe Portalettere Portapacchi	Procaccia Scambisti Vuotacassette
--	---	---

## GRUPPO 30.06 - CORRIERI E MESSAGGERI

Corrieri	Messaggeri	—
----------	------------	---

## GRUPPO 30.07 - ALTRI

## CLASSE 31 - ARTI E MESTIERI INERENTI ALLA MANOVRA DI NAVI E NATANTI IN GENERE

## GRUPPO 31.01 - MARITTIMI DI COPERTA

Capi barca Capi timonieri Cisternieri marittimi Giovani di coperta Giovanotti Marinai Marinai autorizzati	Marittimi Mozzi Naviganti Nocchieri marittimi Nostromi Ormeggiatori	Padroni marittimi Pontonieri Schifazzari Timonieri Vicetimonieri Zaurrieri
---	--	---

## GRUPPO 31.02 - BARCAIOLI, BATTELLIERI E SIMILI

Barcaioli Battellieri	Gondolieri Portolani	Traghettonieri
--------------------------	-------------------------	----------------

## GRUPPO 31.03 - ALTRI

Segnalatori marittimi	—	—
-----------------------	---	---

## CLASSE 32 - ARTI E MESTIERI INERENTI ALLA VENDITA E ALL'ESERCIZIO DI ATTIVITÀ SIMILARI E AUSILIARIE

GRUPPO 32.01 - ESERCENTI DI NEGOZIO PARTECIPANTI PERSONALMENTE ALLA VENDITA  
(esclusi i macellai e simili)

Argentieri Bigiottieri Carbonai Cartolai Commercianti Concessionari di distributori di benzina Conduttori di magazzino di deposito Conduttori di magazzino di vendita Conduttori di negozio Distributori di gas in bombole Droghieri Erboristi Esercenti di negozio Farmacisti	Fiorai Fruttivendoli Gerenti di magazzino di deposito Gerenti di magazzino di vendita Gerenti di negozio Gestori di magazzino di vendita Gestori di negozio Gestori di stazioni di servizio Gioiellieri Lattai Lattivendoli Librai Mercantini Merciai	Negozianti Orefici Orzaroli Panettieri Pizzicagnoli Prestinai Profumieri Rigattieri Salumieri Semplicisti Tabaccai Verdurai Vinai
---	--	---

## GRUPPO 32.02 - MACELLAI VENDITORI, POLLAIOLI, PESCIAIOLI E SIMILI

Abbacchiai Agnellai Banconieri di macelleria	Beccai Macellai Pesciaioli	Pescivendoli Pollaioli Trippai
--	----------------------------------	--------------------------------------

## GRUPPO 32.03 - GIORNALAI

Giornalai	Strilloni	—
-----------	-----------	---

## GRUPPO 32.04 - VENDITORI AMBULANTI

Acquaioli	Pasticciai	Sfasciatori
Bottigliai	Porchettari	Solfanai
Brucciatori	Raccoglitori	Stracciaroli
Bruscolinari	Raccoglitori di carta da rifiuto	Straccivendoli
Bucellatai	Raccoglitori di concime	Telaroli
Buzzurri	Raccoglitori di erbe	Tellinari
Caldarrostai	Raccoglitori di funghi	Trecchi
Carnecottari	Raccoglitori di grassi industriali	Treconi
Castagnacciai	Raccoglitori di insetti	Trippai
Cenciaioli	Raccoglitori di latte	Venditori ambulanti
Cicoriare	Raccoglitori di pelli	Venditori ambulanti chincaglierie
Cozzari	Raccoglitori di tartufi	Venditori ambulanti di biglietti di lotterie
Erbaioli	Raccoglitori di uova	Venditori ambulanti generi alimentari
Fascinai	Raccoglitori indumenti e oggetti usati	Venditori ambulanti tessuti
Fezzosi	Raccoglitori materiale bellico	Venditori carrube
Limonari	Raccoglitori oggetti rifiuto	Venditori frutti di mare
Lupinai	Raccoglitori spazzatura di oreficeria	Venditori indumenti e oggetti usati
Mercantini	Raccoglitori stracci e rottami	Ventraioli
Mercatini	Ranocchiai	Zeppolari
Morchiaruli	Ricottari	Zozzai
Morgaioli	Rivenduglioli	Zuccarai
Osticari	Sciucellari	

## GRUPPO 32.05 - COMMESSI DI VENDITA

Commessi di negozio di generi alimentari ( <i>esclusi macellai, ecc.</i> )	Coronai	Fiorai
Commessi di negozi generi non alimentari	Distributori di benzina	Pratici di farmacia
Commessi di negozi di oggetti usati	Distributori di gas	Provvigionisti

## GRUPPO 32.06 - CASSIERI DI NEGOZIO E DI ESERCIZIO PUBBLICO, BIGLIETTAI E SIMILI

Addetti ai registratori di cassa	Cassieri	Riscontристи
Addetti alla cassa	Fattorini autofilotramviari	Tablottisti
Bigliettai	Marchettisti	

## GRUPPO 32.07 - NOLEGGIATORI DI MEZZI DI TRASPORTO, MACCHINE E ATTREZZATURE

Noleggiatori di animali	Noleggiatori di carri	Noleggiatori di natanti
Noleggiatori di autoveicoli	Noleggiatori di macchine agricole	Noleggiatori di veicoli a trazione animale
Noleggiatori di autovetture	Noleggiatori di motocicli	Noleggiatori di velivoli
Noleggiatori di biciclette		

## GRUPPO 32.08 - NOLEGGIATORI DI OGGETTI E VESTITI

Noleggiatori di biancheria	Noleggiatori di costumi	Noleggiatori di pattini
Noleggiatori di bilance	Noleggiatori di cuscini	Noleggiatori di sedie
Noleggiatori di binocoli	Noleggiatori di libri ( <i>biblioteche circolanti</i> )	Noleggiatori di vestiti

## GRUPPO 32.09 - FATTORINI E GARZONI DI NEGOZIO

Cascherini	Garzoni	Portapane
Fattorini	Portanti	

## GRUPPO 32.10 - ALTRI

Vetrinisti	—	—
------------	---	---

## CLASSE 33 - ARTI E MESTIERI INERENTI AI SERVIZI DI ALBERGHI, RISTORANTI, CAFFÈ E AFFINI

## GRUPPO 33.01 - ESERCENTI DI ESERCIZI PUBBLICI PARTECIPANTI PERSONALMENTE AI SERVIZI DELL'ESERCIZIO

Affittacamere	Esercenti di latterie	Gestori di esercizio pubblico
Conduttori di esercizio pubblico	Esercenti di pasticcerie	Locandieri
Esercenti di bar	Esercenti di ristoranti	Osti
Esercenti di birrerie	Esercenti di stabilimento balneare	Pizzaioli
Esercenti di caffè	Friggitori	Rosticceri
Esercenti di cinematografo	Gerenti di esercizio pubblico	Trattori
Esercenti di gelaterie		

GRUPPO 33.02 - CUOCHI (*esclusi i cuochi di famiglie private*)

Capi cuochi	Cucinieri	Gastronomi
Capi partita	Cuochi	

## GRUPPO 33.03 - PORTIERI D'ALBERGO

Portieri d'albergo	—	—
--------------------	---	---

GRUPPO 33.04 - GUARDAROBIERI, DISPENSIERI, ECC.  
(*esclusi quelli di famiglie private*)

Argentieri	Casserolieri	Dispensieri
Cambusieri	Credenzieri	Guardarobieri
Cantineri		

GRUPPO 33.05 - CAMERIERI, CAMERIERE E SIMILI (*esclusi quelli di famiglie private*)

Aiutanti di trattoria	Camerieri di sala	Governanti
Cameriere	Camerieri marittimi	Maestri di camera
Camerieri	Capi mensa	Maestri di casa ( <i>trasporti marittimi</i> )
Camerieri ai piani	Garzoni di bordo	Ragazzi di camera ( <i>trasporti marittimi</i> )
Camerieri di ristorante	Giovani di camera	Trinciatori

## GRUPPO 33.06 - BANCONIERI, BARISTI

Aiuto banconieri	Banconisti	Gelatieri
Banconieri di bar	Baristi	Mescitori
Banconieri di latteria	Caffettieri	Porgitori
Banconieri di tavola calda	Carrellisti di stazione	Spillatori

## GRUPPO 33.07 - INSERVIENTI DI PUBBLICI LOCALI

Ascensoristi	Conduttori di albergo	Inservienti
Bagnini	Controllori	Luciole
Bagnini patentati	Custodi	Marinai di stabilimento
Bigliardieri	Fattorini	Maschere
Capi bagnini	Grooms	Tournants di portineria
Chiamavetture	Imbonitori	Verificatori
Commissionieri		

## GRUPPO 33.08 - SGUATTERI E BASSO PERSONALE DI CUCINA

Apprendisti di cucina	Lavapiatti	Sguattero
Garzoni di cucina	Scolapiatti	

## GRUPPO 33.09 - ALTRI

## CLASSE 34 - ARTI E MESTIERI INERENTI ALLA PREPARAZIONE DELLE SCENE E ALLA PROIEZIONE DELLE PELLICOLE CINEMATOGRAFICHE

## GRUPPO 34.01 - OPERATORI CINEMATOGRAFICI DI PROIEZIONE

Aiuto operatori	Operatori di proiezione	—
-----------------	-------------------------	---

## GRUPPO 34.02 - MACCHINISTI E ATTREZZISTI TEATRALI

Attrezzisti	Servi di scena	Trovarobe
Macchinisti		

## GRUPPO 34.03 - ALTRI

Portaceste	—	—
------------	---	---

## CLASSE 35 - ARTI E MESTIERI INERENTI AI SERVIZI IGIENICI, SANITARI E DI PULIZIA

## GRUPPO 35.01 - PARRUCCHIERI E BARBIERI

Acconciatori per signora	Ondulatori	Parrucchieri per uomo
Barbieri	Parrucchieri	Pettinatori
Lavaggiatori	Parrucchieri misti	Truccatori
Lavoranti capelli	Parrucchieri per signora	

## GRUPPO 35.02 - MANICURE, PEDICURE E CALLISTI

Callisti	Manicure	Pedicure
----------	----------	----------

GRUPPO 35.03 - INFERMIERI PATENTATI (*non diplomati*)

Fanghini	Infermieri patentati	Militi C. R. I.
Fanghini patentati	Lettighieri	Vigili sanitari
Guardie di sanità	Massaggiatori	

## GRUPPO 35.04 - LAVANDAI

Bucatai	Lavandai alle macchine	Lavoratori tele da filtri
Lavandai	Lavandai alle vasche	Smistatori

## GRUPPO 35.05 - DISINFETTATORI, SARDIGNOLI

Abilitati servizi ambulanti sanità	Disinfestatori	Sardignoli
Accalappiacani	Disinfettatori	Sterilizzatori
Battitori tappeti	Esanofilizzatori	Talpai
Cacciatori	Profilassatori	

## GRUPPO 35.06 - SPAZZATURAI, SPAZZACAMINI, FOGNAIOLI

Abbattente	Nettaccessi	Scopini
Alinatori	Netturbini	Spalatori
Bottinai	Polveristi	Spazzacamini
Fognaioli	Pulitori di locali	Spazzaturai comunali
Fonaioli	Raccoglitori d'immondizie	Spazzini
Innaffiatori stradali	Ruscaroli	Spurgatori
Lucidatori di pavimenti	Scopatori	Vuotaccessi
Mondezzari	Scopinatori	Vuotatori di pozzi neri

## GRUPPO 35.07 - LAVAGGIATORI DI VEICOLI

Lavaggiatori veicoli	Nettavetture	Pulitori veicoli
Lavoratori veicoli		

## GRUPPO 35.08 - LUSTRASCARPE

Lustrascarpe	—	—
--------------	---	---

## GRUPPO 35.09 - ALTRI

Castrini	—	—
----------	---	---

## CLASSE 36 - ARTI E MESTIERI INERENTI AI SERVIZI DOMESTICI

## GRUPPO 36.01 - MAGGIORDOMI E SIMILI

Cerimonieri	Maestri di casa ( <i>di famiglie private</i> )	Maggiordomi
-------------	--	-------------

## GRUPPO 36.02 - DOMESTICI

Accompagnatori di invalidi	Donne tutto fare	Guardarobieri
Ancelle	Faccendieri	Lacchè
Bambinaie	Factotum	Nurse
Bracchieri	Famigli	Paggi
Camerieri privati	Fantesche	Servi
Cuochi di famiglie private	Fattoresse	Servitori
Domestici	Garzoni	Valletti
Donne di servizio	Governanti	

## GRUPPO 36.03 - NUTRICI E BALIE

Balie	Nutrici	—
-------	---------	---

## GRUPPO 36.04 - ALTRI

## CLASSE 37 - ARTI E MESTIERI INERENTI AI SERVIZI DI VIGILANZA, CUSTODIA E PROTEZIONE

## GRUPPO 37.01 - MILITARI E GRADUATI DI CARRIERA E ASSIMILATI (compresi i carabinieri, le guardie di finanza e di P.S., ecc.)

Agenti di custodia carcerari	Carabinieri	Guardie carcerarie
Agenti di polizia giudiziaria	Carcerieri	Guardie di finanza
Agenti di pubblica sicurezza	Comuni di 1 <sup>a</sup> classe ( <i>Marina militare</i> )	Guardie di pubblica sicurezza
Appuntati dei carabinieri	Comuni di 2 <sup>a</sup> classe ( <i>Marina militare</i> )	Militari di truppa di carriera
Capi guardia carceri	Custodi carceri	Sottocapi carceri
Caporali di carriera	Gendarmi pontifici	Sottocapi ( <i>Marina militare</i> )
Caporalmaggiori di carriera		

## GRUPPO 37.02 - VIGILI COMUNALI, GUARDIE NOTTURNE E AGENTI D'INVESTIGAZIONE PRIVATA

Agenti ausiliari portuali	Agenti giurati	Sorveglianti notturni
Agenti di informazione	Guardie imposte consumo	Vigili annonari
Agenti di investigazione privata	Guardie municipali	Vigili comunali
Agenti di polizia privata	Guardie notturne	Vigili urbani

## GRUPPO 37.03 - GUARDACACCIA, GUARDABOSCHI E SIMILI

Assistenti forestali	Guardaboschi comunali	Guardie forestali
Capi guardie forestali	Guardacaccia	Sorveglianti forestali
Capi sorveglianti forestali	Guardie campestri	Vigili campestri
Guardaboschi		

## GRUPPO 37.04 - GUARDIANI E CUSTODI DI AZIENDE

Agenti di custodia	Custodi di mattatoi	Garagisti
Capi rimessa	Custodi di mercati	Guardiani
Custodi	Custodi di scuole comunali	Guardiani giurati
Custodi cimiteri	Custodi giardinieri	Portieri
Custodi comunali	Decuparisti	Posteggiatori ( <i>custodia veicoli</i> )
Custodi di gabinetti		

## GRUPPO 37.05 - GUARDACANALI, GUARDIANI DI ACQUE E SIMILI

Acquaioli	Custodi pubbliche acque	Guardiani alle pompe
Agenti di lago	Dugaroli	Guardiani idraulici
Alministi	Guardacanalani	Guardiapesca
Assistenti idraulici	Guardadighe	Meatori
Bialerai	Guardiani ai gasdotti	Osservatori idroelettrici
Bugagliari	Guardiani ai serbatoi	Portolani
Cantonieri delle pubbliche acque	Guardiani ai sifoni	Serratori
Capi guardia pesca	Guardiani alle condutture	Sorveglianti canali

## GRUPPO 37.06 - PORTIERI DI CASE DI ABITAZIONE

Custodi di stabili	Guardiaportoni	Portinai
Guardiani privati	Portieri	

## GRUPPO 37.07 - VIGILI DEL FUOCO

Pompieri	Vigili del fuoco	—
----------	------------------	---

## GRUPPO 37.08 - USCIERI, INSERVIENTI E BIDEELLI DI UFFICI PUBBLICI E PRIVATI

Agenti di controllo	Famigli ( <i>ospedali</i> )	Mazzieri
Banditori	Famigli comunali	Messi comunali
Bidelli	Fancelli	Portieri
Bollatori uscieri	Fattorini	Primi commessi
Capi commessi	Fattorini giornalai	Primi custodi
Capi uscieri	Guardamerci ( <i>ferrovie</i> )	Recapitisti
Cedolisti	Guardiasala ( <i>ferrovie</i> )	Sorveglianti
Commessi	Inservienti	Subalterni
Commessi di cassa	Ispettori metrici	Uscieri
Cursori	Latrinai comunali	Uscieri capi
Donzelli		

## GRUPPO 37.09 - ALTRI

Visitatrici di dogana e del dazio	—	—
-----------------------------------	---	---



CLASSE 38 - ARTI E MESTIERI VARI NON CLASSIFICATI NEI GRUPPI PRECEDENTI O NON CLASSIFICABILI  
PER INSUFFICIENZA DI INDICAZIONI

GRUPPO 38.01 - PALOMBARI

Guide palombari Idrofonisti	Palombari	Sommozzatori
--------------------------------	-----------	--------------

GRUPPO 38.02 - FANALISTI, LAMPIONAI

Accenditori Accenditori di fanali Capi fanalisti Fanalisti	Guardiani di fari Lampadisti Lampionai Lampisti comunali	Lampisti di miniera Lanternari Lumai di miniera
---	---	---

GRUPPO 38.03 - ATTACCHINI, AFFISSATORI

Affissatori	Attacchini	—
-------------	------------	---

GRUPPO 38.04 - SAGRESTANI, SCACCINI, CAMPANARI

Campanari Custodi di chiesa Muini Nonzoli	Sacrestani Sacristi Sagrestani	Sampietrini Santesi Scaccini
--	--------------------------------------	------------------------------------

GRUPPO 38.05 - BECCHINI, VESPILLONI

Beccamorti Becchini	Necrofori Portatori di feretri	Riguardatori di tombe Vespilloni
------------------------	-----------------------------------	-------------------------------------

GRUPPO 38.06 - ACROBATI, PAGLIACCI, GIOCOLIERI, SUONATORI AMBULANTI E SIMILI

Acrobati Artisti di circo Atleti Burattinai ambulanti Cantastorie Cavallerizzi Comparse	Domatori Equilibristi e funamboli Ginnasti Giocolieri Giostrai Illusionisti	Istruttori di animali Pagliacci Prestigiatori Saltimbanchi Scultori caricaturisti ambulanti Suonatori ambulanti
---	--	--

GRUPPO 38.07 - SPORTIVI PROFESSIONISTI

Atleti Calcatori Canottieri Corridori automobilisti Corridori ciclisti	Corridori motociclisti Corridori motoscafisti Fantini Giocatori di pallone	Lottatori Paracadutisti Pugilatori Sollevatori di pesi
--	---	---

GRUPPO 38.08 - INDOSSATRICI E MODELLE

Indossatrici	Modelle	Modelli
--------------	---------	---------

GRUPPO 38.09 - PERSONE ESERCITANTI ARTI O MESTIERI NON CLASSIFICABILI

Addetti al magazzino Apprendisti Commessi di bordo Estirpatori	Garzoni mugnai Industriosi Manovali generici Operai coibentisti	Operai generici Portatrici Trasmissieri
---	--	---

## C — CONDIZIONI NON PROFESSIONALI

## CLASSE 40 — PERSONE IN ATTESA DI PRIMA OCCUPAZIONE, STUDENTI E CASALINGHE

## GRUPPO 40.01 — PERSONE IN ATTESA DI PRIMA OCCUPAZIONE

Persone in attesa di prima occupazione	—	—
--	---	---

## GRUPPO 40.02 — STUDENTI, SEMINARISTI, COLLEGIALI

Collegiali	Novizi	Seminaristi
Convittori	Scolari	Studenti

## GRUPPO 40.03 — PERSONE ATTENDENTI ALLE CURE DOMESTICHE

Attendenti a casa	Donne di casa	Massaie
Casalinghe		

## CLASSE 41 — ALTRE CONDIZIONI NON PROFESSIONALI

## GRUPPO 41.01 — PROPRIETARI E BENESTANTI

Agiati	Capitalisti	Proprietari
Benestanti	Possidenti	Redditiari

## GRUPPO 41.02 — PENSIONATI

Pensionati di amministrazioni private	Pensionati di amministrazioni pubbliche	Pensionati di guerra
---------------------------------------	---	----------------------

## GRUPPO 41.03 — INABILI, INFERMI, RICOVERATI

Inabili	Invalidi	Ricoverati
Infermi	Ospiziati	

## GRUPPO 41.04 — DETENUTI

Carcerati	Ergastolani	Reclusi
Detenuti		

## GRUPPO 41.05 — MENDICANTI

Accattoni	Mendicanti	Vagabondi
Girovaghi	Questuanti	Zingari

## GRUPPO 41.06 — ALTRI

**TABELLA DI RAGGUAGLIO TRA LA CLASSIFICAZIONE ABBREVIATA E LA CLASSIFICAZIONE SISTEMATICA DELLE PROFESSIONI, ARTI E MESTIERI**

Classi e sottoclassi della classificazione abbreviata	Gruppi della classificazione sistematica	Classi e sottoclassi della classificazione abbreviata	Gruppi della classificazione sistematica
1.11	da 1.01 a 1.09 ; 1.12	4.64	22.16 ; 22.20 ; 22.21
1.12	1.11	4.65	22.17 ; 22.22
1.13	1.10	4.66	22.18 ; 22.19 ; 22.23
1.20	da 2.01 a 2.10	4.67	da 22.05 a 22.07
1.30	da 3.01 a 3.04	4.71	da 23.01 a 23.07 ; 23.09 ; 26.06
1.41	4.01 ; 4.02	4.72	23.08 ; 23.10 ; 23.12 ; 23.13 ; 23.17
1.42	da 4.05 a 4.07	4.73	23.11 ; da 23.14 a 23.16
1.43	4.03	4.74	28.01 ; 28.02 ; 28.04 ; 28.05 ; 28.09 ; 38.03
1.51	da 5.01 a 5.03	4.75	28.06
1.52	5.04	4.76	da 28.10 a 28.12
1.61	da 6.01 a 6.03	4.77	28.03 ; 28.07 ; 28.08
1.62	6.04	4.81	da 24.01 a 24.06 ; 24.09 ; 24.10 ; 24.13
2.11	7.03 (in parte)	4.82	24.08 ; 24.12
2.12	7.01 ; 7.02 ; 7.04	4.83	24.07
2.13	da 7.05 a 7.09 ; 8.14 ; 10.02 (in parte)	4.84	24.11
2.21	4.04 ; 8.01 ; 8.03 ; 8.05 ; 8.06 ; 8.08 ; 8.10 ; 8.11	4.91	20.01 ; 20.02 ; 20.04
2.22	8.02 ; 8.04 ; 8.07 ; 8.09 ; 8.12 ; 8.13 ; 8.15 ; 8.17 ; 8.18	4.92	20.03 ; da 20.05 a 20.07
2.23	8.16	5.11	da 21.01 a 21.04 ; 21.06
2.31	7.03 (in parte)	5.12	21.05
2.32	da 9.01 a 9.08	5.20	da 25.01 a 25.07
2.40	10.01 ; 10.02 (in parte)	5.30	da 34.01 a 34.03
3.10	11.01 ; 11.02 ; 11.03 (in parte)	5.40	26.01 ; 26.02 ; 26.10
3.21	11.03 (in parte)	5.51	da 29.01 a 29.04
3.22	11.03 (in parte)	5.52	da 29.05 a 29.08
3.23	11.03 (in parte)	5.53	da 29.09 a 29.11 ; 38.02
3.24	11.03 (in parte)	5.60	da 31.01 a 31.03 ; 38.01
3.30	11.04 ; 14.01 ; 11.03 (in parte)	5.71	da 30.01 a 30.03
3.40	11.05	5.72	30.04
3.50	12.01 ; 12.02	5.73	30.05 ; 30.06
3.60	da 13.01 a 13.07	5.81	da 26.03 a 26.05 ; 26.07 ; 26.11 ; 26.12
4.11	da 14.02 a 14.05 ; 14.12	5.82	26.09 ; da 27.01 a 27.05 ; 27.09
4.12	14.06	5.83	da 27.06 a 27.08
4.13	da 14.07 a 14.11 ; 14.18	6.11	da 32.01 a 32.03 ; 32.07 ; 32.08
4.14	14.13	6.12	32.05 ; 32.06 ; 32.09 ; 32.10
4.15	da 14.14 a 14.16	6.13	32.04
4.16	14.17	6.21	33.01
4.21	da 16.03 a 16.06 ; da 16.08 a 16.12 ; 16.18 ; 16.19	6.22	da 33.03 a 33.07
4.22	16.01 ; 16.02 ; 16.07 ; da 16.13 a 16.17	6.23	33.02 ; 33.08
4.31	da 17.01 a 17.07 ; da 17.09 a 17.12 ; da 17.19 a 17.21 ; 38.08	6.31	35.01 ; 35.02
4.32	17.08	6.32	35.03
4.33	da 17.13 a 17.16	6.40	da 35.05 a 35.09 ; 38.05
4.34	17.17 ; 17.18 ; 35.04	6.50	da 36.01 a 36.03
4.35	15.01	6.61	37.01
4.36	15.02 ; 15.03 ; 15.04 ; 26.08	6.62	37.02 ; 37.03 ; 37.05 ; 37.07
4.41	19.01 ; 19.02 ; da 19.04 a 19.06 ; 19.20	6.63	37.04 ; 37.08 ; 37.09 ; 38.04
4.42	da 19.08 a 19.10 ; 19.18	6.64	37.06
4.43	19.03 ; da 19.11 a 19.13	6.70	38.06 ; 38.07 ; 38.09
4.44	19.07 ; da 19.14 a 19.17 ; 19.19	7.11	40.01
4.50	da 18.01 a 18.06	7.12	40.02
4.61	22.01 ; 22.02	7.20	40.03
4.62	22.03 ; 22.04 ; da 22.08 a 22.12 ; 22.24	8.11	41.02
4.63	da 22.13 a 22.15	8.12	41.01
		8.21	41.03
		8.22	da 41.04 a 41.06

