

ISTITUTO CENTRALE DI STATISTICA

CENSIMENTO
DELLA POPOLAZIONE ITALIANA
E STRANIERA DELLA SOMALIA

4 NOVEMBRE 1953



ROMA - 1958

**CENSIMENTO DELLA POPOLAZIONE ITALIANA
E STRANIERA DELLA SOMALIA**

ERRATA - CORRIGE

Pag.	Tav.	Colonna	Riga	Errata	Corrige
39	12	7	33	—	2
93	27	19	penultima	519	509
93	27	19	ultima	519	509

I N D I C E

CARTA PLANIMETRICA

AVVERTENZE	Pag.	5
----------------------	------	---

TAVOLE INTRODUTTIVE

TAVOLA 1 - Popolazione residente e presente, per sesso e circoscrizione territoriale .	Pag.	13
» 2 - Popolazione residente e presente delle famiglie e delle convivenze, per sesso; abitazioni, stanze, famiglie, abitanti; per circoscrizione territoriale.	»	14
» 3 - Popolazione residente per sesso, stato civile e circoscrizione territoriale	»	16
» 4 - Popolazione residente, per sesso, classe di età e circoscrizione territoriale	»	17
» 5 - Popolazione residente di oltre 6 anni, per sesso, grado di istruzione e circoscrizione territoriale.	»	20
» 6 - Popolazione residente di oltre 10 anni, per sesso e circoscrizione territoriale: attiva per ramo di attività economica; non attiva per condizione non professionale.	»	22
» 7 - Popolazione residente attiva, per sesso, settore di attività economica, posizione nella professione e circoscrizione territoriale.	»	24
» 8 - Famiglie residenti e componenti, per settore di attività economica e posizione nella professione del capo famiglia, secondo la circoscrizione territoriale	»	28
» 9 - Abitazioni e stanze per titolo di godimento, famiglie e abitanti, per circoscrizione territoriale	»	32
» 10 - Abitazioni per servizio installato e circoscrizione territoriale	»	33

FAMIGLIE E CONVIVENZE

TAVOLA 11 - Famiglie residenti per tipo e ampiezza, componenti per specie . . .	Pag.	36
» 12 - Famiglie per tipo e componenti per specie, per ramo di attività economica e posizione nella professione o condizione non professionale del capo famiglia.	»	37
» 13 - Famiglie residenti e componenti, per circoscrizione territoriale	»	42
» 14 - Famiglie residenti con il capo famiglia in condizione professionale, per classe di età, ramo di attività economica e posizione nella professione del capo famiglia	»	43
» 15 - Famiglie residenti per ampiezza e numero dei componenti in condizione professionale, secondo il ramo di attività economica o la condizione non professionale del capo famiglia	»	44
» 16 - Convivenze per specie e componenti presenti per sesso, per circoscrizione territoriale	»	46

SESSO, ETÀ, STATO CIVILE, LUOGO DI NASCITA

TAVOLA 17 - Popolazione residente per sesso, età e stato civile, in complesso e per alcune Residenze	Pag.	50
» 18 - Popolazione presente per sesso, età e stato civile, in complesso e per alcune Residenze	»	54
» 19 - Popolazione residente per sesso, età e luogo di nascita	»	58

PROFESSIONI

TAVOLA 20 - Popolazione residente attiva, per sesso, professione, posizione nella professione e ramo di attività economica	Pag.	64
» 21 - Popolazione residente attiva, per sesso, classe di età, professione e posizione nella professione	»	74
» 22 - Popolazione residente attiva, per sesso, professione e per alcune Residenze	»	80
» 23 - Popolazione residente attiva, per sesso, età e settore di attività economica	»	82
» 24 - Popolazione residente attiva, per sesso, classe di età, anni di residenza in Somalia e settore di attività economica	»	83
» 25 - Popolazione residente non attiva di oltre 10 anni, per sesso, condizione non professionale e circoscrizione territoriale.	»	85

ISTRUZIONE

TAVOLA 26 - Popolazione residente di oltre 6 anni per sesso, classe di età e grado di istruzione, in complesso e per alcune Residenze	Pag.	88
» 27 - Popolazione residente attiva per sesso, grado di istruzione, settore di attività economica e posizione nella professione, in complesso e per alcune Residenze	»	92
» 28 - Popolazione residente non attiva di oltre 10 anni, per sesso, condizione non professionale e grado di istruzione, in complesso e per alcune Residenze	»	100

ABITAZIONI

TAVOLA 29 - Abitazioni occupate, stanze e vani accessori, servizi installati, famiglie e abitanti, per circoscrizione territoriale	Pag.	104
» 30 - Abitazioni occupate e stanze per titolo di godimento e per ramo di attività economica e posizione nella professione del capo famiglia, famiglie e abitanti, in complesso e per alcune Residenze	»	106
» 31 - Abitazioni occupate e stanze per servizio installato, famiglie e abitanti, per circoscrizione territoriale.	»	110
» 32 - Abitazioni occupate e stanze per servizio installato, famiglie e abitanti, per ramo di attività economica e posizione nella professione del capo famiglia	»	112
» 33 - Abitazioni occupate per numero di abitanti e numero di stanze, in complesso e per alcune Residenze	»	114
» 34 - Abitazioni occupate e stanze per grado di affollamento, famiglie e abitanti, per circoscrizione territoriale	»	115
» 35 - Abitazioni occupate e stanze per grado di affollamento, famiglie e abitanti, per ramo di attività economica e posizione nella professione del capo famiglia.	»	116

STRANIERI

TAVOLA 36 - Stranieri residenti per sesso, classe di età, cittadinanza, gruppo professionale o condizione non professionale	Pag.	118
---	------	-----

ALLEGATI.	»	121
-------------------	---	-----

A V V E R T E N Z E

Allorquando l'Istituto centrale di statistica predisponessa l'organizzazione per il IX Censimento generale della popolazione, che ebbe luogo in Italia al 4 novembre 1951, offerse alle competenti Autorità di avvalersi di detta organizzazione affinché anche in Somalia potesse aver luogo analoga rilevazione. Ma l'ordinamento «fiduciario», dato alla Somalia dal 1° aprile 1950, non consentì alla Autorità amministrante di fare intraprendere allora il complesso lavoro che richiede un censimento e, perciò, di accogliere detta offerta.

Tuttavia l'interesse delle conoscenze alle quali conducono tali rilevazioni consigliò soltanto un rinvio e la rilevazione fu possibile due anni dopo, cioè al 4 novembre 1953.

Il censimento in Somalia è stato eseguito in base alle norme emanate dall'Istituto centrale di statistica per il censimento del 1951, del quale furono adottati anche i modelli di rilevazione.

Previa intesa tra il Ministero degli Affari Esteri, l'Amministrazione della Somalia e l'Istituto centrale di statistica, il piano di censimento fu predisposto in loco dal prof. Adolfo Mario Morgantini, consulente di detto Ministero. Norme particolari furono emanate per tener conto dei peculiari aspetti dell'ordinamento amministrativo e della distribuzione territoriale della popolazione da censire.

Il censimento del quale nel presente volume sono esposti i risultati riguarda la popolazione italiana e quella straniera con esclusione degli arabi, indostani, pakistani, eritrei ed etiopici, che formarono oggetto di altra rilevazione.

Presso il Servizio di statistica dell'Amministrazione fiduciaria a Mogadiscio fu costituito un Ufficio speciale del censimento col compito di sovrintendere alle operazioni di censimento per tutto il Territorio e di provvedere alla revisione del materiale raccolto. Le rilevazioni furono affidate a detto Ufficio per il territorio della Residenza di Mogadiscio e per il restante territorio agli Uffici di censimento istituiti presso ciascuna delle altre Residenze. Agli Uffici di censimento presso i Commissariati fu devoluta la revisione del materiale raccolto dagli Uffici di Residenza. Tutti i detti uffici periferici si avvalsero di personale appositamente istruito dall'Ufficio speciale di Mogadiscio.

La rilevazione in Somalia costituisce indagine indipendente dal censimento eseguito in Italia due anni prima e stante anche la modesta entità della popolazione italiana colà censita, i dati di detta rilevazione vengono presentati in questo volume unico, predisposto in collaborazione con il citato prof. A. M. Morgantini.

Per eliminare eventuali incertezze nella interpretazione dei dati, nelle avvertenze che seguono sono definite le modalità alle quali i dati si riferiscono.

1. — Carta della Somalia — Nella carta che precede sono indicati, con riferimento alla data del 4 novembre 1953, i confini delle circoscrizioni amministrative (vedi successivo punto 2) cui si riferiscono i dati delle tavole.

2. — Ripartizione territoriale — La dislocazione della popolazione è considerata con riferimento alla ripartizione amministrativa vigente alla data del censimento. Il territorio risulta suddiviso in 28 Residenze ciascuna delle quali corrisponde alla porzione di territorio sottoposta all'autorità di un capo politico-amministrativo detto «residente» (che nel 1953 era un funzionario dello Stato italiano). Le Residenze (denominate Distretti dal giugno 1954) erano raggruppate in sei Commissariati regionali.

Per alcune Residenze sono stati messi in evidenza, in qualche tavola, i dati inerenti alle località: Vittorio d'Africa, Genale, Goluin, Dolo e Ionte, abitate da europei dediti all'agricoltura o ad altre attività.

3. — Popolazione residente — Per persone residenti in una data circoscrizione territoriale (o località) si intendono quelle aventi la dimora abituale nella circoscrizione stessa (o località) e che ivi, di regola, esplicano la loro professione, arte o mestiere. Appartengono alla popolazione residente anche le persone temporaneamente assenti dalla dimora abituale e che trovansi in altre circoscrizioni o fuori dal territorio della Somalia per occupazione temporanea o, comunque, per cause di durata limitata.

4. — **Popolazione presente** — È costituita dalle persone presenti in una data circoscrizione (o località) alla data di censimento, tanto se vi risiedono, quanto se siano residenti altrove, anche fuori del territorio della Somalia.

5. — **Luogo di nascita** — Per i nati in Italia, i dati sono raggruppati per regione. Per coloro che non sono nati in Italia, è fatta distinzione a seconda che siano nati in Somalia o all'estero.

6. — **Età** — È misurata in anni compiuti e pertanto nelle classificazioni per gruppi, gli estremi inferiore e superiore di ciascuna classe sono espressi in anni compiuti. Così, ad esempio:

fino a 6 anni: dalla nascita fino al 6° anno di vita compiuto (cioè fino al 6° compleanno);

da 6 a 10 anni: da più di 6 anni fino al 10° anno compiuto (cioè fino al 10° compleanno);

da 10 a 14 anni: da più di 10 anni fino al 14° anno compiuto (cioè fino al 14° compleanno);

da 14 a 18 anni: da più di 14 anni fino al 18° anno compiuto (cioè fino al 18° compleanno);

.....
da 65 anni in poi: da più di 65 anni in poi.

7. — **Grado di istruzione** — Si riferisce al più alto titolo di studio conseguito in qualsiasi scuola (pubblica o privata, italiana o straniera) e non alla più alta classe o al più alto corso frequentato con successo.

— *Laureati*: coloro che, avendo seguito un corso completo di studi universitari della durata minima di quattro anni, hanno conseguito un diploma di laurea.

Nelle tavole in cui i dati relativi ai laureati sono esposti secondo il tipo di laurea, nel gruppo delle lauree di «altre facoltà» sono comprese le lauree in medicina veterinaria, in lingue e letterature straniere, orientali ed europee, e le lauree non specificate.

— *Diplomati*: coloro che hanno conseguito un diploma di maturità o di abilitazione di scuola media superiore (maturità classica, scientifica, artistica, abilitazione magistrale, abilitazione tecnica) che consenta l'accesso a facoltà universitarie, o all'esercizio professionale (diploma di ostetricia, diploma di conservatorio di musica o di istituto d'arte, ecc.). Tra i diplomati sono comprese anche le persone che hanno conseguito una abilitazione specifica dopo un corso di studi universitari della durata inferiore a quattro anni (diploma di statistica, di vigilanza alle scuole elementari ecc.).

Nelle tavole in cui i dati relativi ai diplomati sono esposti secondo il tipo di diploma, fra i diplomi di «altri istituti o scuole» sono compresi i diplomi di ostetricia, di magistero d'arte, di università, ecc.

— *Forniti di licenza di scuola media inferiore*: coloro che dopo un triennio di studi hanno conseguito una licenza di scuola media inferiore che consenta l'accesso alle scuole medie superiori o a determinate scuole tecniche o professionali (licenza d'avviamento professionale, licenza di scuola d'arte o d'istituto d'arte). Le persone in possesso della licenza ginnasiale sono comprese tra i «forniti di licenza di scuola media inferiore unica»; coloro che erano in possesso del diploma di scuola tecnica, istituto professionale, ecc. sono stati compresi fra i «forniti di licenza di scuola di avviamento professionale e altri».

— *Forniti di titolo di studio di scuola elementare*: coloro che hanno conseguito il certificato di proscioglimento (3^a elementare) o la licenza elementare o il certificato rilasciato da un corso di scuola popolare di tipo B (assimilabile al certificato di proscioglimento) o di tipo C (assimilabile alla licenza elementare).

— *Privi di titolo di studio, «alfabeti»*: coloro che hanno dichiarato di saper leggere e scrivere, ma che non hanno conseguito il minimo titolo di studio di scuola elementare (certificato di proscioglimento).

— *Analfabeti*: coloro che hanno dichiarato di non saper nè leggere nè scrivere (analfabeti completi) e coloro che hanno dichiarato di saper solo leggere o solo scrivere (semi-analfabeti).

8. — **Popolazione attiva (in condizione professionale) e popolazione non attiva (in condizione non professionale)** — I dati della popolazione attiva e della popolazione non attiva si riferiscono ai censiti in età da 10 anni in poi (per quanto riguarda la popolazione attiva non furono trovati individui al di sotto di 14 anni). La popolazione attiva è costituita: a) dai censiti che dichiararono di esercitare alla data di censimento una professione, arte o mestiere, in proprio o alle dipendenze altrui; b) dai censiti disoccupati, cioè da coloro che, avendo perduto una precedente occupazione, erano alla ricerca di una nuova occupazione; c) da altre categorie di censiti temporaneamente impediti di esercitare una precedente professione, arte o mestiere. A questo ultimo gruppo appartengono i militari (di leva, volontari e richiamati), i ricoverati temporaneamente in luoghi di cura, i detenuti in attesa di giudizio, ecc. Per i censiti compresi nei gruppi b, e c, è stata considerata la professione esercitata, rispettivamente, prima della disoccupazione, del servizio militare, del ricovero, della detenzione.

La popolazione non attiva è costituita: a) dai censiti in attesa di prima occupazione; b) dai censiti in altra condizione non professionale: studenti, donne attendenti alle cure domestiche, proprietari, benestanti, pensionati, ecc. Le donne attendenti alle cure domestiche sono incluse nelle condizioni non professionali anche se occasionalmente o saltuariamente esercitano un'attività lavorativa.

9. — Professione, arte o mestiere — Per professione, arte o mestiere s'intende l'attività individuale esercitata dalle persone componenti la popolazione economicamente attiva. La specificazione della professione, arte o mestiere, cioè la « qualificazione tecnologica » dell'attività individuale, è determinata dal genere di lavoro o di servizio esplicato (ad esempio: industriale, commerciante, maestro, giardiniere, zappatore, montatore elettricista). Per le persone che alla data del censimento risultavano esercitare due o più professioni è stata considerata l'attività individuale principale, intendendo per tale l'attività che, per continuità di lavoro o importanza economica o altre considerazioni, era da ritenersi la più importante. Per le persone addette al culto e per i militari di carriera esercitanti una professione non inerente all'esercizio del culto o all'attività tipicamente militare, è stata considerata l'attività individuale di tipo civile rientrando nel gruppo delle professioni liberali o negli altri gruppi di professioni, arti e mestieri (ad es. per un religioso che esercita la professione d'insegnante presso una scuola pubblica o privata, si è considerata la professione di « insegnante », per una suora infermiera si è considerata la professione di « infermiera » e così via).

Le persone in condizione non professionale sono quelle che alla data del censimento non esercitavano alcuna professione, arte o mestiere, in relazione a quanto risulta dalla definizione della popolazione non attiva riportata al precedente punto 8.

Le attività individuali e le condizioni non professionali sono state designate secondo le voci della classificazione delle professioni, arti e mestieri e delle condizioni non professionali adottata per il censimento italiano del 1951 e composta di 6.932 voci, distribuite in 374 gruppi e 40 classi. Ma nelle tavole in cui sono esposti i dati relativi alle professioni, queste risultano sintetizzate secondo uno schema di classificazione « abbreviata » che prevede 6 gruppi professionali, di cui i primi due riguardano le « professioni e arti liberali », cioè le attività che richiedono un lavoro prevalentemente intellettuale, e gli altri quattro le « arti e mestieri », cioè le attività che richiedono un lavoro prevalentemente manuale.

La classificazione delle professioni, e una tabella di ragguaglio tra i gruppi di essa e i raggruppamenti della classificazione « abbreviata », sono riportate in allegato al presente volume.

10. — Posizione nella professione — Per posizione nella professione s'intende la condizione della persona, che esplica una attività economica, in rapporto all'impresa in cui viene svolta l'attività stessa. Tale condizione può anche designarsi come « qualificazione economica » della professione, arte o mestiere.

Nel presente volume le posizioni nella professione sono state raggruppate nei seguenti cinque gruppi comprendenti ciascuno le posizioni indicate.

A) IMPRENDITORI E LIBERI PROFESSIONISTI

— *Conduttori non coltivatori*: coloro che gestiscono in proprio un'azienda agricola, zootecnica, di caccia o pesca, nella quale, però, non impiegano l'opera manuale propria o di familiari.

— *Imprenditori*: coloro che gestiscono in proprio un'azienda industriale, commerciale, ecc. nella quale, però, non impiegano l'opera manuale propria nè quella di familiari.

— *Liberi professionisti*: coloro che esercitano in proprio una professione o arte liberale, senza o con l'aiuto di personale retribuito.

B) DIRIGENTI E IMPIEGATI

— *Dirigenti*: coloro che contro retribuzione, esercitano funzioni direttive (tecniche o amministrative) o di rappresentanza di tutta o parte notevole di un'azienda (agricola, zootecnica, industriale, commerciale, ecc.).

I dipendenti dello Stato sono stati considerati dirigenti se di grado VI o superiore, oppure se esercitavano funzioni direttive indipendentemente dal grado (capi di istituti di istruzione, ecc.); per gli addetti al culto sono considerati dirigenti i vescovi, i capi di convivenze religiose, i parroci e simili.

— *Impiegati*: coloro che contro retribuzione, esercitano funzioni esecutive, in un'azienda (agricola, zootecnica, industriale, commerciale, ecc.).

C) LAVORATORI IN PROPRIO

— *Conduttori coltivatori ed assimilati*: coloro che gestiscono un'azienda agricola, forestale, ecc. con o senza l'ausilio di salariati o di compartecipanti, nella quale impiegano l'opera manuale propria o quella dei familiari.

— *Lavoratori in proprio in azienda non agricola*: coloro che gestiscono, in conto proprio, una piccola azienda (piccola industria, bottega artigiana, negozio e simili), partecipandovi col lavoro manuale, eventualmente con l'aiuto di familiari, avendo o no dipendenti retribuiti.

D) LAVORATORI DIPENDENTI

— *Lavoratori agricoli (salariati fissi, obbligati, avventizi e simili)*: coloro che contro retribuzione, prestano un lavoro manuale agricolo.

— *Operai e manovali (specializzati o comuni)*: coloro che prestano un lavoro manuale retribuito, in azienda non agricola.

— *Lavoranti a domicilio*: coloro che lavorano in casa propria, non prendendo direttamente i lavori dai clienti, bensì per commissione da uno o più fabbricanti, commercianti o artigiani.

— *Subalterni e assimilati*: uscieri, bidelli, fattorini, portieri, guardiani e, in genere, coloro che prestano consimili servizi o servizi affini presso pubbliche amministrazioni, aziende, stabilimenti, alberghi, famiglie private, ecc.

— *Addetti ai servizi domestici*: donne di servizio, domestici, camerieri, cuochi, guardarobieri, e, in genere, coloro che disimpegnano servizi domestici presso famiglie.

E) COADIUVANTI

Sono considerati coadiuvanti coloro che essendo parenti o affini di un conduttore di azienda agricola, o di un titolare di azienda commerciale, artigiana, ecc. e con esso generalmente coabitanti, prestano lavoro nell'azienda senza corrispettivo di una prefissata retribuzione contrattuale.

I dipendenti della pubblica amministrazione sono stati classificati non solo secondo le posizioni professionali di cui si è detto, ma anche a seconda che fossero civili o militari.

11. — Ramo di attività economica — Per ramo di attività economica s'intende il campo di attività in cui viene esercitata la professione, arte o mestiere.

I dieci rami di attività previsti dalla classificazione delle attività economiche adottata per il censimento italiano dell'industria e commercio e per il censimento della popolazione del 1951, in alcune tavole del presente volume sono stati raggruppati come segue:

- a) *agricoltura, caccia e pesca;*
- b) *industrie, trasporti, commercio, servizi vari, credito e assicurazione;*
- c) *pubblica amministrazione.*

Il ramo della pubblica amministrazione è stato suddiviso in Amministrazione dello Stato italiano e Amministrazione fiduciaria italiana della Somalia, indicata nelle tavole, per brevità, con la sigla A.F.I.S.

12. — Famiglia — Ai fini del censimento, per famiglia s'intende un insieme di persone legate da vincoli di matrimonio, parentela, affinità, adozione, affiliazione, tutela o da vincoli affettivi, coabitanti ed aventi dimora abituale nello stesso comune, che normalmente provvedono al soddisfacimento dei bisogni mediante la messa in comune di tutto o parte del reddito di lavoro o patrimoniale da esse percepito. Fanno altresì parte della famiglia, in qualità di membri aggregati, le persone di servizio e quelle che assolvono, dietro retribuzione, altri specifici servizi di ordine superiore (precettori, dame di compagnia, ecc.), purchè risultino coabitanti e conviventi con la famiglia in questione, nonchè i dozzinanti e i pensionanti.

È altresì computata come famiglia la persona che vive sola oppure in casa di altri a titolo di semplice coabitazione e che provvede normalmente ai propri bisogni, in tutto o in parte, mediante il proprio reddito da lavoro o da patrimonio.

Capo famiglia è la persona considerata tale dai componenti la famiglia, anche se non sopporti il carico familiare.

Nel presente volume le famiglie sono state suddivise in quattro tipi:

- *Famiglie di tipo A*, composte del solo capo famiglia (con o senza membri aggregati);
- *Famiglie di tipo B*, composte di capo famiglia e coniuge (con o senza membri aggregati);
- *Famiglie di tipo C*, composte di capo famiglia, coniuge e figli (con o senza membri aggregati). Sono da considerarsi di tipo C anche le famiglie in cui manca il coniuge, cioè composte di capo famiglia e figli (con o senza membri aggregati);
- *Famiglie di tipo D*, composte di capo famiglia, coniuge, figli, ascendenti e/o altri parenti (con o senza membri aggregati). Sono da considerare di tipo D anche le famiglie in cui mancano il coniuge e/o i figli, cioè le famiglie composte: di capo famiglia, figli, ascendenti e/o altri parenti, o di capo famiglia, coniuge, ascendenti e/o altri parenti, oppure di capo famiglia, ascendenti e/o altri parenti (con o senza membri aggregati).

13. — Convivenza — Per convivenza s'intende un insieme di persone non legate da vincoli di matrimonio, parentela, affinità e simili, normalmente coabitanti per motivi religiosi, di cura, di assistenza, militari e simili, e che provvedono al soddisfacimento dei bisogni mediante la messa in comune di redditi da lavoro o da patrimonio, ovvero sono a carico di amministrazioni pubbliche o enti vari. Le persone addette alla convivenza per ragioni di impiego e di lavoro, sono considerate come componenti della convivenza se in essa vivono abitualmente e purchè non costituiscano famiglia.

14. — Abitazione — A differenza del censimento italiano, il quale ha rilevato sia le abitazioni occupate, sia quelle non occupate, la rilevazione eseguita in Somalia considera soltanto le abitazioni che risultano occupate da famiglie censite.

Per abitazione si intende un insieme di vani, o anche un solo vano, funzionalmente destinato all'abitare, che disponga di ingresso indipendente su strada, pianerottolo, cortile, terrazza, ballatoio e simili. Sono comprese nelle abitazioni tutte le costruzioni in legno destinate all'abitare aventi sempre, però, i caratteri dell'igiene, della stabilità, ecc. Sono esclusi, invece: i locali ad uso delle convivenze (caserme, conventi, ospedali, ecc.) e quelli adibiti esclusivamente all'esercizio di una attività economica (uffici, laboratori, gabinetti medici, ecc.).

15. — Altri alloggi — Vengono definiti in tal modo tutti gli alloggi non destinati funzionalmente all'abitare (alloggi di fortuna) occupati abitualmente da una o più famiglie residenti (ad es. baracche, cantine, magazzini, negozi, uffici, ecc.). Sono comprese negli altri alloggi anche le camere di albergo isolate (non costituenti appartamento), semprechè dimora non provvisoria di persone residenti nella circoscrizione considerata.

16. — Vano utile e vano accessorio — Per vano utile (stanza) si intende il vano che abbia luce e aria dirette ed un'ampiezza tale da contenere almeno un letto. La cucina, l'ingresso, nonchè i vani ricavati dalle soffitte, se in possesso dei requisiti citati sono considerati stanze. Le stanze che compongono le abitazioni comprendono sia quelle destinate esclusivamente ad abitazione, sia quelle destinate esclusivamente ad altro uso (ad es. laboratorio, ufficio, studio professionale), sia quelle, infine, destinate promiscuamente ad abitazione e altro uso.

Per vano accessorio, si intende il vano che non riceva luce o aria dirette o che non abbia un'ampiezza sufficiente a contenere un letto o che, pur avendo tali requisiti, sia destinato, per costruzione o successiva trasformazione, ai servizi igienici (bagno, toletta, latrina) oppure al disimpegno di altri vani (corridoio e simili).

17. — Servizi installati — Per cucina si intende il vano (utile o accessorio) con almeno uno dei due seguenti requisiti: impianto fisso per la cottura delle vivande, impianto fisso di acquaio per la rigovernatura delle stoviglie.

Per quanto riguarda l'acqua potabile di pozzo o cisterna e la latrina, l'espressione « esterna » vuol significare che il servizio è ubicato o nel corpo del fabbricato che comprende l'abitazione (ballatoi, pianerottoli, cortili, ecc.) o, eventualmente, nel giardino od orto annessi al fabbricato medesimo.

Tra le abitazioni fornite di bagno sono state comprese anche quelle che dispongono di sola doccia.

Per abitazioni sfornite di acqua potabile e di latrina si intendono quelle che non dispongono di tali servizi nè all'interno, nè all'esterno; per abitazioni sfornite di qualsiasi servizio s'intendono quelle che non dispongono nemmeno di cucina.

18. — Titolo di godimento delle abitazioni — Dei titoli di godimento sono stati posti in evidenza: proprietà e affitto (compreso il subaffitto). Per « altro titolo » s'intende l'enfiteusi, il godimento per prestazione di servizi (coloni parziali, portieri, guardiani ecc.), l'uso gratuito.

19. — Grado di affollamento — Per grado di affollamento di una abitazione si intende il rapporto tra il numero degli abitanti ed il numero di stanze che compongono l'abitazione stessa.

Ai fini della determinazione del grado di affollamento sono state prese in considerazione le stanze destinate esclusivamente o promiscuamente ad abitazione (con esclusione, quindi, delle stanze adibite esclusivamente ad altro uso).

Secondo il grado di affollamento le abitazioni sono state distinte in: *non affollate*, se occupate in media da non più di una persona per stanza; *affollate*, se occupate da più di una e fino a due persone per stanza; *sovraffollate*, se occupate da più di due persone per stanza.



TAVOLE INTRODUTTIVE

TAV. 1 — Popolazione residente e presente, per sesso e circoscrizione territoriale

COMMISSARIATI Residenze Località	POPOLAZIONE RESIDENTE									POPOLAZIONE PRESENTE								
	TOTALE			Temporaneamente assente che si trovava						Con dimora abituale (residente)			Con dimora tem- poranea (non residente)			TOTALE		
				in località della Somalia diversa da quella di residenza			fuori del territorio della Somalia											
	M	F	MF	M	F	MF	M	F	MF	M	F	MF	M	F	MF	M	F	MF
MIGIURTINIA	52	5	57	5	1	6	1	—	1	46	4	50	4	—	4	50	4	54
Bender Cassim.	26	2	28	2	—	2	1	—	1	23	2	25	—	—	—	23	2	25
Alula	8	—	8	2	—	2	—	—	—	6	—	6	3	—	3	9	—	9
Candala	4	1	5	—	—	—	—	—	—	4	1	5	—	—	—	4	1	5
Eil	4	—	4	1	—	1	—	—	—	3	—	3	—	—	—	3	—	3
Gardo.	6	—	6	—	—	—	—	—	—	6	—	6	1	—	1	7	—	7
Scusiuban	4	2	6	—	1	1	—	—	—	4	1	5	—	—	—	4	1	5
MUDUGH.	69	8	77	2	—	2	—	—	—	67	8	75	1	—	1	68	8	76
Galcaio	45	8	53	—	—	—	—	—	—	45	8	53	—	—	—	45	8	53
Dusa Mareb	15	—	15	—	—	—	—	—	—	15	—	15	—	—	—	15	—	15
El Bur	4	—	4	—	—	—	—	—	—	4	—	4	—	—	—	4	—	4
Obbia.	5	—	5	2	—	2	—	—	—	3	—	3	1	—	1	4	—	4
UEBI SCEBELI.	57	18	75	2	—	2	—	—	—	55	18	73	—	1	1	55	19	74
Belet Uen.	49	13	62	2	—	2	—	—	—	47	13	60	—	—	—	47	13	60
Bulo Burti	8	5	13	—	—	—	—	—	—	8	5	13	—	1	1	8	6	14
BENADIR	2.964	1.625	4.589	32	18	50	142	125	267	2.790	1.482	4.272	75	36	111	2.865	1.518	4.383
Mogadiscio	2.446	1.362	3.808	11	3	14	100	88	188	2.335	1.271	3.606	69	34	103	2.404	1.305	3.709
Afgoi	52	24	76	2	1	3	5	—	5	45	23	68	1	—	1	46	23	69
Balad.	2	2	4	—	1	1	—	—	—	2	1	3	—	—	—	2	1	3
Brava	19	15	34	—	3	3	1	—	1	18	12	30	—	—	—	18	12	30
Itala	1	—	1	—	—	—	—	—	—	1	—	1	1	—	1	2	—	2
Merca.	331	180	511	15	9	24	30	24	54	286	147	433	2	2	4	288	149	437
Vittorio d'Africa	43	18	61	2	2	4	3	5	8	38	11	49	—	—	—	38	11	49
Genale	104	43	147	1	3	4	9	4	13	94	36	130	1	1	2	95	37	132
Goluin	36	14	50	1	1	2	5	2	7	30	11	41	1	—	1	31	11	42
Villabruzzi.	113	42	155	4	1	5	6	13	19	103	28	131	2	—	2	105	28	133
ALTO GIUBA.	116	47	163	6	7	13	2	2	4	108	38	146	3	1	4	111	39	150
Baidoa	92	39	131	6	5	11	2	2	4	84	32	116	3	1	4	87	33	120
Bardera	3	—	3	—	—	—	—	—	—	3	—	3	—	—	—	3	—	3
Bur Acaba	3	1	4	—	—	—	—	—	—	3	1	4	—	—	—	3	1	4
Lugh Ferrandi.	11	3	14	—	—	—	—	—	—	11	3	14	—	—	—	11	3	14
Dolo	4	—	4	—	—	—	—	—	—	4	—	4	—	—	—	4	—	4
Oddur	7	4	11	—	2	2	—	—	—	7	2	9	—	—	—	7	2	9
BASSO GIUBA	219	106	325	9	10	19	5	2	7	205	94	299	6	1	7	211	95	306
Chisimaio	135	72	207	3	5	8	5	2	7	127	65	192	3	1	4	130	66	196
Ionte	10	6	16	2	2	4	—	—	—	8	4	12	—	—	—	8	4	12
Afmedò	2	—	2	—	—	—	—	—	—	2	—	2	—	—	—	2	—	2
Gelib	11	6	17	1	1	2	—	—	—	10	5	15	—	—	—	10	5	15
Margherita	71	28	99	5	4	9	—	—	—	66	24	90	3	—	3	69	24	93
SOMALIA	3.477	1.809	5.286	56	36	92	150	129	279	3.271	1.644	4.915	89	39	128	3.360	1.683	5.043

TAV. 2 — Popolazione residente e presente delle famiglie e delle convivenze, per

COMMISSARIATI Residenze Località	POPOLAZIONE RESIDENTE								nelle	
	nelle famiglie				nelle convivenze					
	numero delle famiglie	componenti			numero delle convivenze	componenti			numero delle famiglie	M
		M	F	MF		M	F	MF		
MIGIURTINIA	42	48	5	53	1	4	—	4	38	47
Bender Cassim.	18	22	2	24	1	4	—	4	16	20
Alula	7	8	—	8	—	—	—	—	6	9
Candala	3	4	1	5	—	—	—	—	3	4
Eil	4	4	—	4	—	—	—	—	3	3
Gardo	6	6	—	6	—	—	—	—	6	7
Scusiuban	4	4	2	6	—	—	—	—	4	4
MUDUGH.	22	27	8	35	6	42	—	42	22	26
Galcaio	13	15	8	23	4	30	—	30	13	15
Dusa Mareb	3	3	—	3	2	12	—	12	3	3
El Bur	4	4	—	4	—	—	—	—	4	4
Obbia	2	5	—	5	—	—	—	—	2	4
UEBI SCEBELI	25	29	15	44	5	28	3	31	24	28
Belet Uen.	21	21	10	31	5	28	3	31	20	20
Bulo Burti	4	8	5	13	—	—	—	—	4	8
BENADIR	1.780	2.343	1.547	3.890	40	621	78	699	1.719	2.209
Mogadiscio	1.386	1.833	1.310	3.143	34	613	52	665	1.346	1.757
Agoi	37	49	19	68	2	3	5	8	34	42
Balad	2	2	2	4	—	—	—	—	2	2
Brava	13	17	10	27	1	2	5	7	12	16
Itala	1	1	—	1	—	—	—	—	1	2
Merca	252	328	167	495	2	3	13	16	236	285
Vittorio d'Africa	28	43	18	61	—	—	—	—	27	38
Genale	87	104	43	147	—	—	—	—	84	95
Goluin	30	36	14	50	—	—	—	—	26	31
Villabruzzi	89	113	39	152	1	—	3	3	88	105
ALTO GIUBA.	57	68	43	111	6	48	4	52	56	65
Baidoa	41	52	35	87	3	40	4	44	40	49
Bardera	3	3	—	3	—	—	—	—	3	3
Bur Acaba	3	3	1	4	—	—	—	—	3	3
Lugh Ferrandi	6	7	3	10	2	4	—	4	6	7
Dolo	2	2	—	2	1	2	—	2	2	2
Oddur	4	3	4	7	1	4	—	4	4	3
BASSO GIUBA	150	199	94	293	8	20	13	32	144	190
Chisimaio	100	119	66	185	5	16	6	22	97	113
Ionte	7	9	4	13	1	1	2	3	7	7
Afmedò	2	2	—	2	—	—	—	—	2	2
Gelib	8	10	3	13	1	1	3	4	7	9
Margherita	40	68	25	93	2	3	3	6	38	66
SOMALIA	2.076	2.714	1.712	4.426	66	763	97	860	2.003	2.565

sesso ; abitazioni, stanze, famiglie, abitanti ; per circoscrizione territoriale

POPOLAZIONE PRESENTE						ABITAZIONI OCCUPATE						
famiglie componenti		nelle convivenze				Abitazioni vere e proprie				Altri alloggi		
F	MF	numero delle convivenze	componenti			N	Vani utili (stanze)	Famiglie	Abitanti	N	Famiglie	Abitanti
			M	F	MF							
4	51	1	3	—	3	36	126	37	48	5	5	5
2	22	1	3	—	3	16	47	16	22	2	2	2
—	9	—	—	—	—	7	30	7	8	—	—	—
1	5	—	—	—	—	2	16	2	4	1	1	1
—	3	—	—	—	—	2	7	2	2	2	2	2
—	7	—	—	—	—	6	18	6	6	—	—	—
1	5	—	—	—	—	3	8	4	6	—	—	—
8	34	6	42	—	42	20	62	22	35	—	—	—
8	23	4	30	—	30	12	35	13	23	—	—	—
—	3	2	12	—	12	2	6	3	3	—	—	—
—	4	—	—	—	—	4	11	4	4	—	—	—
—	4	—	—	—	—	2	10	2	5	—	—	—
16	44	5	27	3	30	21	67	25	44	—	—	—
10	30	5	27	3	30	19	54	21	31	—	—	—
6	14	—	—	—	—	2	13	4	13	—	—	—
1.416	3.625	40	656	102	758	1.516	5.209	1.701	3.780	77	79	110
1.229	2.986	34	647	76	723	1.193	4.149	1.339	3.086	47	47	57
18	60	2	4	5	9	18	55	20	31	15	17	37
1	3	—	—	—	—	2	6	2	4	—	—	—
7	23	1	2	5	7	12	61	12	26	1	1	1
—	2	—	—	—	—	1	2	1	1	—	—	—
136	421	2	3	13	16	208	724	240	482	12	12	13
II	49	—	—	—	—	26	80	27	60	1	1	1
37	132	—	—	—	—	73	255	87	147	—	—	—
II	42	—	—	—	—	21	78	30	50	—	—	—
25	130	1	—	3	3	82	212	87	150	2	2	2
35	100	6	46	4	50	45	148	51	104	6	6	7
29	78	3	38	4	42	32	103	38	83	3	3	4
—	3	—	—	—	—	3	10	3	3	—	—	—
1	4	—	—	—	—	3	11	3	4	—	—	—
3	10	2	4	—	4	4	12	4	8	2	2	2
—	2	1	2	—	2	—	—	—	—	2	2	2
2	5	1	4	—	4	3	12	3	6	1	1	1
83	273	8	21	12	33	111	411	128	259	23	22	24
60	173	5	17	6	23	76	251	92	176	9	8	9
2	9	1	1	2	3	4	17	6	12	1	1	1
—	2	—	—	—	—	1	6	2	2	—	—	—
2	11	1	1	3	4	6	18	6	11	2	2	2
21	87	2	3	3	6	28	136	28	70	12	12	23
1.562	4.127	66	795	121	916	1.749	6.023	1.964	4.270	111	112	156

TAV. 3 — Popolazione residente per sesso, stato civile e circoscrizione territoriale

COMMISSARIATI Residenze Località	MASCHI				FEMMINE				TOTALE			
	Celibi		Coniugati (b)	Vedovi (c)	Nubili		Coniugate (b)	Vedove (c)	Celibi e nubili		Coniugati (b)	Vedovi (c)
	Totale	in età matri- moniale (a)			Totale	in età matri- moniale (a)			Totale	in età matri- moniale (a)		
MIGIURTINIA	34	32	18	—	—	—	5	—	34	32	23	—
Bender Cassim.	17	16	9	—	—	—	2	—	17	16	11	—
Alula	6	6	2	—	—	—	—	—	6	6	2	—
Canada	3	2	1	—	—	—	1	—	3	2	2	—
Eil	3	3	1	—	—	—	—	—	3	3	1	—
Gardo.	3	3	3	—	—	—	—	—	3	3	3	—
Scusiuban	2	2	2	—	—	—	2	—	2	2	4	—
MUDUGH.	56	54	13	—	3	1	4	1	59	55	17	1
Galcaio	36	35	9	—	3	1	4	1	39	36	13	1
Dusa Mareb	15	15	—	—	—	—	—	—	15	15	—	—
El Bur	2	2	2	—	—	—	—	—	2	2	2	—
Obbia.	3	2	2	—	—	—	—	—	3	2	2	—
UEBI SCEBELI	41	39	16	—	10	4	7	1	51	43	23	1
Belet Uen.	36	35	13	—	7	4	5	1	43	39	18	1
Bulo Burti	5	4	3	—	3	—	2	—	8	4	5	—
BENADIR	1.759	1.344	1.160	45	736	366	821	68	2.495	1.710	1.981	113
Mogadiscio	1.493	1.154	917	36	628	307	676	58	2.121	1.461	1.593	94
Afgoi	28	19	24	—	10	6	13	1	38	25	37	1
Balad.	—	—	2	—	1	1	1	—	1	1	3	—
Brava	9	5	10	—	10	6	5	—	19	11	15	—
Itala	1	1	—	—	—	—	—	—	1	1	—	—
Merca	166	119	157	8	70	36	101	9	236	155	258	17
Vittorio d'Africa	22	13	20	1	6	3	11	1	28	16	31	2
Genale	53	47	48	3	17	9	25	1	70	56	73	4
Goluin	14	10	21	1	6	3	8	—	20	13	29	1
Villabruzzi.	62	46	50	1	17	10	25	—	79	56	75	1
ALTO GIUBA.	80	70	35	1	31	7	16	—	111	77	51	1
Baidoa	63	54	29	—	26	5	13	—	89	59	42	—
Bardera	2	2	1	—	—	—	—	—	2	2	1	—
Bur Acaba	2	2	1	—	—	—	1	—	2	2	2	—
Lugh Ferrandi.	8	7	2	1	2	—	1	—	10	7	3	1
Dolo	3	3	—	1	—	—	—	—	3	3	—	1
Oddur	5	5	2	—	3	2	1	—	8	7	3	—
BASSO GIUBA	128	107	86	5	51	29	50	5	179	136	136	10
Chisimaio	76	59	55	4	35	18	35	2	111	77	90	6
Ionte	2	1	7	1	5	4	1	—	7	5	8	1
Afmedò	2	2	—	—	—	—	—	—	2	2	—	—
Gelib	6	5	5	—	4	3	2	—	10	8	7	—
Margherita	44	41	26	1	12	8	13	3	56	49	39	4
SOMALIA	2.098	1.646	1.328	51	831	407	903	75	2.929	2.053	2.231	126

(a) Maschi in età da 16 anni in poi; femmine in età da 14 anni in poi. — (b) Compresi i separati legalmente. — (c) Compresi i divorziati.

TAV. 4 — Popolazione residente, per sesso, classe di età e circoscrizione territoriale

COMMISSARIATI Residenze Località	E T A' (anni compiuti)											TOTALE	
	Fino a 6	6-10	10-14	14-18	18-21	21-25	25-35	35-45	45-55	55-60	60-65		oltre 65
T O T A L E													
MIGIURTINIA	2	—	—	—	—	3	17	20	13	—	1	1	57
Bender Cassim	1	—	—	—	—	1	7	10	8	—	1	—	28
Alula	—	—	—	—	—	1	2	2	2	—	—	1	8
Candala	1	—	—	—	—	—	1	2	1	—	—	—	5
Eil	—	—	—	—	—	—	1	2	1	—	—	—	4
Gardo	—	—	—	—	—	—	3	3	—	—	—	—	6
Seusciuban	—	—	—	—	—	1	3	1	1	—	—	—	6
MUDUGH	2	1	1	—	1	7	40	18	7	—	—	—	77
Galcaio	2	1	—	—	—	4	23	13	5	—	—	—	53
Dusa Mareb	—	—	—	—	—	3	10	2	—	—	—	—	15
El Bur	—	—	—	—	—	—	2	2	—	—	—	—	4
Obbia	—	—	1	—	1	—	—	1	2	—	—	—	5
UEBI SCEBELL	5	2	1	—	1	9	29	14	9	3	1	1	75
Belet Uen	3	—	1	—	1	8	27	11	7	2	1	1	62
Bulo Burti	2	2	—	—	—	1	2	3	2	1	—	—	13
BENADIR	356	156	225	194	155	327	1.002	1.070	728	213	97	66	4.589
Mogadiscio	302	127	189	164	136	285	863	876	572	158	79	57	3.808
Afgoi	5	2	5	2	2	2	14	24	13	6	1	—	76
Balad	—	—	—	1	—	—	—	2	1	—	—	—	4
Brava	3	1	3	2	—	—	4	7	9	2	1	2	34
Itala	—	—	—	—	—	—	1	—	—	—	—	—	1
Merca	34	20	23	23	11	26	92	117	103	39	16	7	511
Vittorio d'Africa	8	1	3	3	2	3	11	18	5	6	1	—	61
Genale	7	3	3	3	2	13	27	31	39	10	5	4	147
Golwin	5	1	1	1	2	1	12	5	12	9	1	—	50
Villabruzzi	12	6	5	2	6	14	28	44	30	8	—	—	155
ALTO GIUBA	17	7	9	2	—	11	59	32	21	4	—	1	163
Baidoa	14	6	9	2	—	9	43	26	17	4	—	1	131
Bardera	—	—	—	—	—	—	2	—	1	—	—	—	3
Bur Acaba	—	—	—	—	—	—	2	1	1	—	—	—	4
Lugh Ferrandi	2	1	—	—	—	—	7	3	1	—	—	—	14
Dolo	—	—	—	—	—	—	2	2	—	—	—	—	4
Oddur	1	—	—	—	—	2	5	2	1	—	—	—	11
BASSO GIUBA	24	9	9	7	7	23	67	78	72	14	7	8	325
Chisimaio	19	9	6	5	6	11	38	43	51	9	5	5	207
Ionte	1	—	1	1	1	—	1	2	6	1	1	1	16
Afmedb	—	—	—	—	—	—	1	1	—	—	—	—	2
Gelib	1	—	1	—	—	2	7	4	2	—	—	—	17
Margherita	4	—	2	2	1	10	21	30	19	5	2	3	99
SOMALIA	406	175	245	203	164	380	1.214	1.232	850	234	106	77	5.286

Segue TAV. 4 — Popolazione residente, per sesso, classe di età e circoscrizione territoriale

COMMISSARIATI Residenze Località	E T A' (anni compiuti)												TOTALE
	Fino a 6	6-10	10-14	14-18	18-21	21-25	25-35	35-45	45-55	55-60	60-65	oltre 65	
M A S C H I													
MIGIURTINIA	2	—	—	—	—	2	15	18	13	—	1	1	52
Bender Cassim.	1	—	—	—	—	1	6	9	8	—	1	—	26
Alula	—	—	—	—	—	1	2	2	2	—	—	1	8
Candala	1	—	—	—	—	—	—	2	1	—	—	—	4
Eil	—	—	—	—	—	—	1	2	1	—	—	—	4
Gardo.	—	—	—	—	—	—	3	3	—	—	—	—	6
Scusiuban.	—	—	—	—	—	—	3	—	1	—	—	—	4
MUDUGH	1	—	1	—	1	7	37	16	6	—	—	—	69
Galcaio	1	—	—	—	—	4	25	11	4	—	—	—	45
Dusa Mareb	—	—	—	—	—	3	10	2	—	—	—	—	15
El Bur	—	—	—	—	—	—	2	2	—	—	—	—	4
Obbia.	—	—	1	—	1	—	—	1	2	—	—	—	5
UEBI SCEBELI.	2	—	—	—	1	9	22	12	8	2	1	—	57
Belet Uen.	1	—	—	—	1	8	21	10	6	1	1	—	49
Bulo Burti	1	—	—	—	—	1	1	2	2	1	—	—	8
BENADIR	176	72	119	99	94	225	706	705	515	152	63	33	2.964
Mogadiscio	142	58	97	88	84	197	618	575	399	105	49	34	2.446
Afgoi	3	1	4	2	1	1	10	16	10	4	—	—	52
Balad	—	—	—	—	—	—	—	1	1	—	—	—	2
Brava	2	1	—	1	—	—	3	2	5	2	1	2	19
Itala	—	—	—	—	—	—	1	—	—	—	—	—	1
Merca	21	8	14	8	6	16	55	77	78	33	13	2	331
Vittorio d'Africa	7	—	2	1	1	2	7	13	4	5	1	—	43
Genale	3	1	1	1	—	9	19	24	30	10	4	2	104
Goluin	3	1	—	1	1	—	3	4	10	7	1	—	36
Villabruzzi	8	4	4	—	3	11	19	34	22	8	—	—	113
ALTO GIUBA	5	1	3	1	—	7	53	26	17	2	—	1	116
Baidoa	4	1	3	1	—	6	41	20	13	2	—	1	92
Bardera	—	—	—	—	—	—	2	—	1	—	—	—	3
Bur Acaba	—	—	—	—	—	—	1	1	1	—	—	—	3
Lugh Ferrandi	1	—	—	—	—	—	6	3	1	—	—	—	11
Dolo	—	—	—	—	—	—	2	2	—	—	—	—	4
Oddur	—	—	—	—	—	1	3	2	1	—	—	—	7
BASSO GIUBA	9	6	5	2	4	13	48	59	54	14	3	4	219
Chisimaio	7	6	4	1	3	7	21	35	38	9	2	2	135
Ionte	—	—	1	—	—	—	—	2	4	1	1	1	10
Afmedò	—	—	—	—	—	—	1	1	—	—	—	—	2
Gelib	1	—	—	—	—	1	6	1	2	—	—	—	11
Margherita	1	—	1	1	1	5	18	22	14	5	1	2	71
SOMALIA	195	79	128	102	100	263	879	836	613	170	68	44	3.477

Segue TAV. 4 — Popolazione residente, per sesso, classe di età e circoscrizione territoriale

COMMISSARIATI Residenze Località	E T A' (anni compiuti)											TOTALE	
	Fino a 6	6-10	10-14	14-18	18-21	21-25	25-35	35-45	45-55	55-60	60-65		oltre 65
F E M M I N E													
MIGIURTINIA	—	—	—	—	—	1	2	2	—	—	—	—	5
Bender Cassim.	—	—	—	—	—	—	1	1	—	—	—	—	2
Alula	—	—	—	—	—	—	—	—	—	—	—	—	—
Candala	—	—	—	—	—	—	1	—	—	—	—	—	1
Eil	—	—	—	—	—	—	—	—	—	—	—	—	—
Gardo	—	—	—	—	—	—	—	—	—	—	—	—	—
Seusiuban	—	—	—	—	—	1	—	1	—	—	—	—	2
MUDUGH.	1	1	—	—	—	—	3	2	1	—	—	—	8
Galcaio	1	1	—	—	—	—	3	2	1	—	—	—	8
Dusa Mareb	—	—	—	—	—	—	—	—	—	—	—	—	—
El Bur	—	—	—	—	—	—	—	—	—	—	—	—	—
Obbia.	—	—	—	—	—	—	—	—	—	—	—	—	—
UEBI SCEBELI.	3	2	1	—	—	—	7	2	1	1	—	1	18
Belet Uen.	2	—	1	—	—	—	6	1	1	1	—	1	13
Bulo Burti	1	2	—	—	—	—	1	1	—	—	—	—	5
BENADIR	180	84	106	95	61	102	296	365	213	61	34	28	1.625
Mogadiscio.	160	69	92	76	52	88	245	301	173	53	30	23	1.362
Afgoi	2	1	1	—	1	1	4	8	3	2	1	—	24
Balad.	—	—	—	1	—	—	—	1	—	—	—	—	2
Brava	1	—	3	1	—	—	1	5	4	—	—	—	15
Itala	—	—	—	—	—	—	—	—	—	—	—	—	—
Merca	13	12	9	15	5	10	37	40	25	6	3	5	180
Vittorio d' Africa	1	1	1	2	1	1	4	5	1	1	—	—	18
Genale	4	2	2	2	2	4	8	7	9	—	1	2	43
Goluin	2	—	1	—	1	1	4	1	2	2	—	—	14
Villabruzzi.	4	2	1	2	3	3	9	10	8	—	—	—	42
ALTO GIUBA	12	6	6	1	—	4	6	6	4	2	—	—	47
Baidoa	10	5	6	1	—	3	2	6	4	2	—	—	39
Bardera	—	—	—	—	—	—	—	—	—	—	—	—	—
Bur Acaba	—	—	—	—	—	—	1	—	—	—	—	—	1
Lugh Ferrandi.	1	1	—	—	—	—	1	—	—	—	—	—	3
Dolo	—	—	—	—	—	—	—	—	—	—	—	—	—
Oddur	1	—	—	—	—	1	2	—	—	—	—	—	4
BASSO GIUBA	15	3	4	5	3	10	21	19	18	—	4	4	108
Chisimaio	12	3	2	4	3	4	17	8	13	—	3	3	72
Ionte	1	—	—	1	1	—	1	—	2	—	—	—	6
Afmedò	—	—	—	—	—	—	—	—	—	—	—	—	—
Gelib	—	—	1	—	—	1	1	3	—	—	—	—	6
Margherita	3	—	1	1	—	5	3	8	5	—	1	1	28
SOMALIA	211	96	117	101	64	117	335	396	237	64	38	33	1.809

TAV. 5 — Popolazione residente di oltre 6 anni, per

COMMISSARIATI Residenze Località	LAUREATI		D I P L O M A T I							
			Liceo classico e scientifico		Istituto magistrale		Istituto tecnico-professionale e scuola artistica		Altri istituti o scuole	
	MF	M	MF	M	MF	M	MF	M	MF	M
MIGIURTINIA	12	12	5	5	5	5	7	7	—	—
Bender Cassim	6	6	1	1	1	1	4	4	—	—
Alula	2	2	1	1	1	1	1	1	—	—
Candala	—	—	—	—	—	—	—	—	—	—
Eil	2	2	—	—	1	1	—	—	—	—
Gardo	—	—	2	2	1	1	2	2	—	—
Scusciuban	2	2	1	1	1	1	—	—	—	—
MUDUGH.	8	8	10	10	4	3	2	2	—	—
Galcaio	5	5	7	7	2	1	2	2	—	—
Dusa Mareb	1	1	1	1	1	1	—	—	—	—
El Bur	2	2	2	2	—	—	—	—	—	—
Obbia	—	—	—	—	1	1	—	—	—	—
UEBI SCEBELI.	5	5	7	7	9	4	3	2	—	—
Belet Uen	4	4	6	6	7	3	3	2	—	—
Bulo Burti	1	1	1	1	2	1	—	—	—	—
BENADIR	279	244	163	125	174	45	316	270	2	1
Mogadiscio	241	209	134	100	137	33	257	217	2	1
Agoi	2	2	1	1	7	3	4	4	—	—
Balad	—	—	—	—	1	1	—	—	—	—
Brava	2	2	—	—	6	2	3	1	—	—
Itala	—	—	—	—	1	1	—	—	—	—
Merca	21	19	24	21	17	4	43	39	—	—
<i>Vittorio d' Africa</i>	1	1	2	2	1	—	6	4	—	—
<i>Genale</i>	6	4	11	10	3	2	17	17	—	—
<i>Goluin</i>	—	—	1	1	1	—	4	4	—	—
Villabruzzi	13	12	4	3	5	1	9	9	—	—
ALTO GIUBA.	13	13	7	7	13	8	7	7	1	1
Baidoa	12	12	7	7	7	4	5	5	—	—
Bardera	—	—	—	—	1	1	—	—	—	—
Bur Acaba	—	—	—	—	1	1	1	1	—	—
Lugh Ferrandi	—	—	—	—	2	2	—	—	1	1
<i>Dolo</i>	—	—	—	—	1	1	—	—	—	—
Oddur	1	1	—	—	2	—	1	1	—	—
BASSO GIUBA	22	19	12	9	28	12	21	20	—	—
Chisimaio	15	13	4	3	16	6	15	15	—	—
<i>Ionte</i>	1	1	1	—	2	—	3	3	—	—
Afmedò	—	—	—	—	1	1	1	1	—	—
Gelib	4	4	—	—	4	2	2	1	—	—
Margherita	3	2	8	6	7	3	3	3	—	—
SOMALIA	339	301	204	163	233	77	356	308	3	2

sesso, grado di istruzione e circoscrizione territoriale

Totale		FORNITI DI LICENZA DI SCUOLA MEDIA INFERIORE		FORNITI DI TITOLO DI STUDIO DI SCUOLA ELEMENTARE		PRIVI DI TITOLO DI STUDIO, ALFABETI		ANALFABETI		TOTALE	
		MF	M	MF	M	MF	M	MF	M	MF	M
17	17	13	11	11	9	1	—	1	1	55	50
6	6	7	6	8	7	—	—	—	—	27	25
3	3	3	3	—	—	—	—	—	—	8	8
—	—	1	1	2	1	—	—	1	1	4	3
1	1	—	—	1	1	—	—	—	—	4	4
5	5	1	1	—	—	—	—	—	—	6	6
2	2	1	—	—	—	1	—	—	—	6	4
16	15	16	14	31	30	4	1	—	—	75	68
11	10	11	9	20	19	4	1	—	—	51	44
2	2	2	2	10	10	—	—	—	—	15	15
2	2	—	—	—	—	—	—	—	—	4	4
1	1	3	3	1	1	—	—	—	—	5	5
19	13	6	5	35	32	5	—	—	—	70	55
16	11	4	4	32	29	3	—	—	—	59	48
3	2	2	1	3	3	2	—	—	—	11	7
655	441	1.011	681	1.854	1.222	413	198	16	2	4.233	2.788
530	351	851	576	1.494	990	375	176	15	2	3.506	2.304
12	8	10	7	45	32	2	—	—	—	71	49
1	1	2	1	1	—	—	—	—	—	4	2
9	3	5	4	14	7	1	1	—	—	31	17
1	1	—	—	—	—	—	—	—	—	1	1
84	64	114	70	229	143	28	14	1	—	477	310
9	6	12	6	25	20	6	3	—	—	53	36
31	29	33	22	68	45	2	1	—	—	140	101
6	5	9	7	29	20	1	1	—	—	45	33
18	13	29	23	71	50	12	7	—	—	143	105
28	23	34	21	53	48	13	6	—	—	146	111
19	16	26	16	45	40	15	4	—	—	117	88
1	1	1	1	1	1	—	—	—	—	3	3
2	2	2	1	—	—	—	—	—	—	4	3
3	3	2	1	4	4	3	2	—	—	12	10
1	1	1	1	2	2	—	—	—	—	4	4
3	1	3	2	3	3	—	—	—	—	10	7
61	41	63	48	118	81	36	21	1	—	301	210
35	24	43	31	76	49	19	11	—	—	188	128
6	3	3	2	5	4	—	—	—	—	15	10
2	2	—	—	—	—	—	—	—	—	2	2
6	3	1	—	3	2	2	1	—	—	16	10
18	12	19	17	39	30	15	9	1	—	95	70
796	550	1.143	780	2.102	1.422	462	226	18	3	4.880	3.282

TAV. 6 — Popolazione residente di oltre 10 anni, per sesso e circoscrizione territoriale :

COMMISSARIATI Residenze Località	P O P O L A Z I O N E															
	Agricoltura, caccia e pesca		Industrie estrattive e manifatturiere		Costruzioni e impianti		Energia elettrica e acqua		Trasporti e comunicazioni		Commercio e servizi vari		Credito e assicurazione		Stato civili	
	MF	M	MF	M	MF	M	MF	M	MF	M	MF	M	MF	M	MF	M
MIGIURTINIA	—	—	8	8	—	—	—	—	1	1	—	—	—	—	3	3
Bender Cassim.	—	—	4	4	—	—	—	—	1	1	—	—	—	—	3	3
Alula	—	—	2	2	—	—	—	—	—	—	—	—	—	—	—	—
Candala	—	—	2	2	—	—	—	—	—	—	—	—	—	—	—	—
Eil	—	—	—	—	—	—	—	—	—	—	—	—	—	—	—	—
Gardo.	—	—	—	—	—	—	—	—	—	—	—	—	—	—	—	—
Scusciuban	—	—	—	—	—	—	—	—	—	—	—	—	—	—	—	—
MUDUGH.	—	—	—	—	—	—	—	—	—	—	2	2	—	—	1	1
Galcaio	—	—	—	—	—	—	—	—	—	—	2	2	—	—	—	—
Dusa Mareb	—	—	—	—	—	—	—	—	—	—	—	—	—	—	—	—
El Bur	—	—	—	—	—	—	—	—	—	—	—	—	—	—	—	—
Obbia.	—	—	—	—	—	—	—	—	—	—	—	—	—	—	1	1
UEBI SCEBELI.	—	—	—	—	—	—	—	—	—	—	1	1	—	—	5	2
Belet Uen.	—	—	—	—	—	—	—	—	—	—	1	1	—	—	5	2
Bulo Burti	—	—	—	—	—	—	—	—	—	—	—	—	—	—	—	—
BENADIR	219	215	336	318	47	46	22	20	81	75	342	263	60	56	295	197
Mogadiscio	21	19	210	192	44	43	21	19	73	67	304	233	57	53	258	190
Afgoi	26	26	4	4	—	—	—	—	—	—	1	1	—	—	6	1
Balad.	—	—	—	—	—	—	—	—	—	—	—	—	—	—	—	—
Brava	—	—	8	8	1	1	—	—	—	—	—	—	—	—	9	3
Itala	—	—	—	—	—	—	—	—	—	—	—	—	—	—	—	—
Merca.	100	158	40	40	2	2	1	1	8	8	36	28	3	3	8	2
<i>Vittorio d'Africa</i>	11	11	16	16	—	—	—	—	1	1	5	4	—	—	—	—
<i>Genale</i>	86	86	2	2	—	—	—	—	—	—	2	2	—	—	—	—
<i>Goluin</i>	29	29	1	1	—	—	—	—	—	—	—	—	—	—	—	—
Villabruzzi.	12	12	74	74	—	—	—	—	—	—	1	1	—	—	4	1
ALTO GIUBA	—	—	—	—	—	—	—	—	—	—	4	4	—	—	6	2
Baidoa	—	—	—	—	—	—	—	—	—	—	4	4	—	—	6	2
Bardera	—	—	—	—	—	—	—	—	—	—	—	—	—	—	—	—
Bur Acaba	—	—	—	—	—	—	—	—	—	—	—	—	—	—	—	—
Lugh Ferrandi.	—	—	—	—	—	—	—	—	—	—	—	—	—	—	—	—
<i>Dolo</i>	—	—	—	—	—	—	—	—	—	—	—	—	—	—	—	—
Oddur	—	—	—	—	—	—	—	—	—	—	—	—	—	—	—	—
BASSO GIUBA	68	64	26	26	5	5	—	—	13	13	20	15	3	3	23	10
Chisimaio	13	12	21	21	3	3	—	—	13	13	18	13	3	3	14	7
<i>Ionte</i>	7	7	—	—	—	—	—	—	—	—	—	—	—	—	4	1
Afmédò	—	—	—	—	—	—	—	—	—	—	—	—	—	—	—	—
Gelib	—	—	—	—	—	—	—	—	—	—	1	1	—	—	4	1
Margherita	55	52	5	5	2	2	—	—	—	—	1	1	—	—	5	2
SOMALIA	287	279	370	352	52	51	22	20	95	89	369	285	63	59	323	215

attiva per ramo di attività economica; non attiva per condizione non professionale

A T T I V A										POPOLAZIONE NON ATTIVA										TOTALE	
Pubblica Amministrazione																					
Italiano			A.F.I.S.					Totale		Totale		In attesa di prima occupazione		Atten- denti alle cure domest.	Altri		Totale		TOTALE		
militari	Totale		civili		militari	Totale		Totale		In attesa di prima occupazione		F	Altri		Totale		MF	M			
M	MF	M	MF	M	M	MF	M	MF	M	MF	M	MF	M	F	MF	M	MF	M	MF	M	
7	10	10	31	31	—	31	31	41	41	50	50	—	—	5	—	—	5	—	55	50	
5	8	8	12	12	—	12	12	20	20	25	25	—	—	2	—	—	2	—	27	25	
1	1	1	5	5	—	5	5	6	6	8	8	—	—	—	—	—	—	—	8	8	
—	—	—	1	1	—	1	1	1	1	3	3	—	—	1	—	—	1	—	4	3	
—	—	—	4	4	—	4	4	4	4	4	4	—	—	—	—	—	—	—	4	4	
1	1	1	5	5	—	5	5	6	6	6	6	—	—	—	—	—	—	—	6	6	
—	—	—	4	4	—	4	4	4	4	4	4	—	—	2	—	—	2	—	6	4	
43	44	44	21	20	—	21	20	65	64	67	66	—	—	5	2	2	7	2	74	68	
31	31	31	12	11	—	12	11	43	42	45	44	—	—	5	—	—	5	—	50	44	
12	12	12	3	3	—	3	3	15	15	15	15	—	—	—	—	—	—	—	15	15	
—	—	—	4	4	—	4	4	4	4	4	4	—	—	—	—	—	—	—	4	4	
—	1	1	2	2	—	2	2	3	3	3	3	—	—	—	2	2	2	2	5	5	
32	37	34	22	20	—	22	20	59	54	60	55	—	—	7	1	—	8	—	68	55	
32	37	34	15	13	—	15	13	52	47	53	48	—	—	5	1	—	6	—	59	48	
—	—	—	7	7	—	7	7	7	7	7	7	—	—	2	—	—	2	—	9	7	
707	992	904	694	531	18	712	549	1.704	1.453	2.811	2.446	10	7	795	461	263	1.268	270	4.077	2.716	
704	962	894	630	486	12	651	498	1.613	1.392	2.343	2.018	7	4	633	396	224	1.036	228	3.379	2.246	
2	8	3	10	8	—	10	8	18	11	49	42	—	—	13	7	6	20	6	69	48	
—	—	—	2	2	—	2	2	2	2	2	2	—	—	1	1	—	2	—	4	2	
—	9	3	3	3	—	3	3	12	6	21	15	—	—	4	5	1	9	1	30	16	
—	—	—	1	1	—	1	1	1	1	1	1	—	—	—	—	—	—	—	1	1	
—	8	2	33	26	6	39	32	47	34	297	274	1	1	115	44	27	160	28	457	302	
—	—	—	1	—	—	1	—	1	—	34	32	—	—	11	7	4	18	4	52	36	
—	—	—	5	5	1	6	6	6	6	96	96	—	—	34	7	4	41	4	137	100	
—	—	—	1	—	1	2	1	2	1	32	31	—	—	10	2	1	12	1	44	32	
1	5	2	6	5	—	6	5	11	7	98	94	2	2	29	8	5	39	7	137	101	
49	55	51	55	51	—	55	51	110	102	114	106	—	—	14	11	4	25	4	139	110	
40	46	42	39	37	—	39	37	85	79	89	83	—	—	11	11	4	22	4	111	87	
1	1	1	2	2	—	2	2	3	3	3	3	—	—	—	—	—	—	—	3	3	
—	—	—	3	3	—	3	3	3	3	3	3	—	—	1	—	—	1	—	4	3	
4	4	4	6	6	—	6	6	10	10	10	10	—	—	1	—	—	1	—	11	10	
2	2	2	2	2	—	2	2	4	4	4	4	—	—	—	—	—	—	—	4	4	
4	4	4	5	3	—	5	3	9	7	9	7	—	—	1	—	—	1	—	10	7	
18	41	28	46	44	—	46	44	87	72	222	198	—	—	55	15	6	70	6	292	204	
16	30	23	31	30	—	31	30	61	53	132	118	—	—	38	9	4	47	4	179	122	
—	4	1	1	1	—	1	1	5	2	12	9	—	—	—	3	1	3	1	15	10	
—	—	—	2	2	—	2	2	2	2	2	2	—	—	—	—	—	—	—	2	2	
—	4	1	8	8	—	8	8	12	9	13	10	—	—	2	1	—	3	—	16	10	
2	7	4	5	4	—	5	4	12	8	75	68	—	—	15	5	2	20	2	95	70	
856	1.179	1.071	869	697	18	887	715	2.066	1.786	3.324	2.921	10	7	881	490	275	1.381	282	4.705	3.203	

TAV. 7 - Popolazione residente attiva, per sesso, settore di attività

COMMISSARIATI Residenze Località	AGRICOLTURA, CACCIA E PESCA										
	Conduttori non coltivatori		Dirigenti e impiegati		Conduttori coltivatori e altri lavoratori in proprio		Lavoratori dipendenti		Coadiuvanti		
	MF	M	MF	M	MF	M	MF	M	MF	M	
MIGIURTINIA	—	—	—	—	—	—	—	—	—	—	—
Bender Cassim.	—	—	—	—	—	—	—	—	—	—	—
Alula	—	—	—	—	—	—	—	—	—	—	—
Candala	—	—	—	—	—	—	—	—	—	—	—
Eil	—	—	—	—	—	—	—	—	—	—	—
Gardo.	—	—	—	—	—	—	—	—	—	—	—
Scusiuban	—	—	—	—	—	—	—	—	—	—	—
MUDUGH	—	—	—	—	—	—	—	—	—	—	—
Galcaio	—	—	—	—	—	—	—	—	—	—	—
Dusa Mareb	—	—	—	—	—	—	—	—	—	—	—
El Bur	—	—	—	—	—	—	—	—	—	—	—
Obbia.	—	—	—	—	—	—	—	—	—	—	—
UEBI SCEBELI	—	—	—	—	—	—	—	—	—	—	—
Belet Uen.	—	—	—	—	—	—	—	—	—	—	—
Bulo Burti	—	—	—	—	—	—	—	—	—	—	—
BENADIR	92	88	52	52	22	22	41	41	12	12	
Mogadiscio	18	11	2	2	3	3	1	1	2	2	
Agoi	2	2	2	2	15	15	6	6	1	1	
Balad.	—	—	—	—	—	—	—	—	—	—	
Brava.	—	—	—	—	—	—	—	—	—	—	
Itala	—	—	—	—	—	—	—	—	—	—	
Merca.	77	75	48	48	4	4	22	22	9	9	
<i>Vittorio d' Africa</i>	7	7	1	1	—	—	—	—	3	3	
<i>Genale</i>	30	30	28	28	4	4	19	19	5	5	
<i>Golwin</i>	10	10	15	15	—	—	3	3	1	1	
Villabruzzi	—	—	—	—	—	—	12	12	—	—	
ALTO GIUBA	—	—	—	—	—	—	—	—	—	—	
Baidoa	—	—	—	—	—	—	—	—	—	—	
Bardera	—	—	—	—	—	—	—	—	—	—	
Bur Acaba	—	—	—	—	—	—	—	—	—	—	
Lugh Ferrandi.	—	—	—	—	—	—	—	—	—	—	
<i>Dolo</i>	—	—	—	—	—	—	—	—	—	—	
Oddur.	—	—	—	—	—	—	—	—	—	—	
BASSO GIUBA	7	7	15	14	26	25	18	18	2	—	
Chisimaio	1	1	5	4	5	5	2	2	—	—	
<i>Ionte</i>	—	—	1	1	4	4	2	2	—	—	
Afmedò	—	—	—	—	—	—	—	—	—	—	
Gelib	—	—	—	—	—	—	—	—	—	—	
Margherita	6	6	10	10	21	20	16	16	2	—	
SOMALIA	99	95	67	66	48	47	59	59	14	12	

economica, posizione nella professione e circoscrizione territoriale

INDUSTRIE - TRASPORTI - COMMERCIO - SERVIZI VARI - CREDITO E ASSICURAZIONE

Totale		Imprenditori e liberi professionisti		Dirigenti o impiegati		Lavoratori in proprio		Lavoratori dipendenti		Coadiuvanti		Totale	
MF	M	MF	M	MF	M	MF	M	MF	M	MF	M	MF	M
—	—	3	3	3	3	—	—	3	3	—	—	9	9
—	—	2	2	1	1	—	—	2	2	—	—	5	5
—	—	1	1	1	1	—	—	—	—	—	—	2	2
—	—	—	—	1	1	—	—	1	1	—	—	2	2
—	—	—	—	—	—	—	—	—	—	—	—	—	—
—	—	—	—	—	—	—	—	—	—	—	—	—	—
—	—	—	—	—	—	—	—	—	—	—	—	—	—
—	—	—	—	1	1	1	1	—	—	—	—	2	2
—	—	—	—	1	1	1	1	—	—	—	—	2	2
—	—	—	—	—	—	—	—	—	—	—	—	—	—
—	—	—	—	—	—	—	—	—	—	—	—	—	—
—	—	—	—	—	—	1	1	—	—	—	—	1	1
—	—	—	—	—	—	1	1	—	—	—	—	1	1
—	—	—	—	—	—	—	—	—	—	—	—	—	—
219	215	137	133	251	220	239	204	223	195	38	26	888	778
21	19	113	110	194	165	219	186	150	123	33	23	709	607
26	26	1	1	1	1	2	2	1	1	—	—	5	5
—	—	—	—	—	—	—	—	—	—	—	—	—	—
—	—	3	3	1	1	1	1	3	3	1	1	9	9
160	158	20	19	28	26	15	13	23	22	4	2	90	82
11	11	5	5	3	2	5	5	7	7	2	2	22	21
86	86	—	—	1	1	1	1	2	2	—	—	4	4
29	29	—	—	—	—	1	1	—	—	—	—	1	1
12	12	—	—	27	27	2	2	46	46	—	—	75	75
—	—	—	—	—	—	3	3	1	1	—	—	4	4
—	—	—	—	—	—	3	3	1	1	—	—	4	4
—	—	—	—	—	—	—	—	—	—	—	—	—	—
—	—	—	—	—	—	—	—	—	—	—	—	—	—
—	—	—	—	—	—	—	—	—	—	—	—	—	—
—	—	—	—	—	—	—	—	—	—	—	—	—	—
68	64	10	10	22	18	15	14	20	20	—	—	67	62
13	12	9	9	18	14	13	12	18	18	—	—	58	53
7	7	—	—	—	—	—	—	—	—	—	—	—	—
—	—	—	—	1	1	—	—	—	—	—	—	1	1
55	52	1	1	3	3	2	2	2	2	—	—	8	8
287	279	150	146	277	242	259	223	247	219	38	26	971	856

Segue Tav. 7 — Popolazione residente attiva, per sesso, settore di attività

COMMISSARIATI Residenze Località	P U B B L I C A											
	Stato Italiano											
	Civili						Militari				Totale	
	Dirig. e impiegati		Altri		Totale		Ufficiali	Sottuffic.	Altri	Totale		
	MF	M	MF	M	MF	M	M	M	M	M	MF	M
MIGIURTINIA	3	3	—	—	3	3	1	3	3	7	10	10
Bender Cassim.	3	3	—	—	3	3	1	2	2	5	8	8
Alula	—	—	—	—	—	—	—	—	1	1	1	1
Candala	—	—	—	—	—	—	—	—	—	—	—	—
Eil	—	—	—	—	—	—	—	—	—	—	—	—
Gardo	—	—	—	—	—	—	—	1	—	1	1	1
Scusiuban.	—	—	—	—	—	—	—	—	—	—	—	—
MUDUGH	1	1	—	—	1	1	8	9	26	43	44	44
Galcaio	—	—	—	—	—	—	7	7	17	31	31	31
Dusa Mareb	—	—	—	—	—	—	1	2	9	12	12	12
El Bur	—	—	—	—	—	—	—	—	—	—	—	—
Obbia.	1	1	—	—	1	1	—	—	—	—	1	1
UEBI SCEBELI	5	2	—	—	5	2	7	6	19	32	37	34
Belet Uen.	5	2	—	—	5	2	7	6	19	32	37	34
Bulo Burti	—	—	—	—	—	—	—	—	—	—	—	—
BENADIR	159	96	126	101	285	197	80	200	427	707	992	904
Mogadiscio	133	90	125	100	258	190	80	198	426	704	962	894
Agoi	6	1	—	—	6	1	—	1	1	2	8	3
Balad.	—	—	—	—	—	—	—	—	—	—	—	—
Brava	9	3	—	—	9	3	—	—	—	—	9	3
Itala	—	—	—	—	—	—	—	—	—	—	—	—
Merca.	7	1	1	1	8	2	—	—	—	—	8	2
<i>Vittorio d'Africa</i>	—	—	—	—	—	—	—	—	—	—	—	—
<i>Genale</i>	—	—	—	—	—	—	—	—	—	—	—	—
<i>Goluin</i>	—	—	—	—	—	—	—	—	—	—	—	—
Villabruzzi	4	1	—	—	4	1	—	1	—	1	5	2
ALTO GIUBA	6	2	—	—	6	2	8	13	28	49	55	51
Baidoa	6	2	—	—	6	2	8	9	23	40	46	42
Bardera	—	—	—	—	—	—	—	1	—	1	1	1
Bur Acaba	—	—	—	—	—	—	—	—	—	—	—	—
Lugh Ferrandi.	—	—	—	—	—	—	—	2	2	4	4	4
<i>Dolo</i>	—	—	—	—	—	—	—	1	1	2	2	2
Oddur	—	—	—	—	—	—	—	1	3	4	4	4
BASSO GIUBA	15	10	8	—	23	10	2	10	6	18	41	28
Chisimaio	10	7	4	—	14	7	2	9	5	16	30	23
<i>Ionte</i>	3	1	1	—	4	1	—	—	—	—	4	1
Afmedò	—	—	—	—	—	—	—	—	—	—	—	—
Gelib	2	1	2	—	4	1	—	—	—	—	4	1
Margherita	3	2	2	—	5	2	—	1	1	2	7	4
SOMALIA	189	114	134	101	323	215	106	241	509	856	1.179	1.071

economica, posizione nella professione e circoscrizione territoriale

A M M I N I S T R A Z I O N E

A. F. I. S.														TOTALE	
Civili						Militari				Totale		Totale			
Dirig. e impiegati		Altri		Totale		Ufficiali	Sottuffic.	Altri	Totale	Totale		MF	M		
MF	M	MF	M	MF	M	M	M	M	M	MF	M	MF	M		
29	29	2	2	31	31	—	—	—	—	31	31	41	41	50	50
10	10	2	2	12	12	—	—	—	—	12	12	20	20	25	25
5	5	—	—	5	5	—	—	—	—	5	5	6	6	8	8
1	1	—	—	1	1	—	—	—	—	1	1	1	1	3	3
4	4	—	—	4	4	—	—	—	—	4	4	4	4	4	4
5	5	—	—	5	5	—	—	—	—	5	5	6	6	6	6
4	4	—	—	4	4	—	—	—	—	4	4	4	4	4	4
20	19	1	1	21	20	—	—	—	—	21	20	65	64	67	66
11	10	1	1	12	11	—	—	—	—	12	11	43	42	45	44
3	3	—	—	3	3	—	—	—	—	3	3	15	15	15	15
4	4	—	—	4	4	—	—	—	—	4	4	4	4	4	4
2	2	—	—	2	2	—	—	—	—	2	2	3	3	3	3
15	13	7	7	22	20	—	—	—	—	22	20	59	54	60	55
11	9	4	4	15	13	—	—	—	—	15	13	52	47	53	48
4	4	3	3	7	7	—	—	—	—	7	7	7	7	7	7
530	387	164	144	694	531	8	7	3	18	712	549	1.704	1.453	2.811	2.446
479	346	160	140	639	486	8	3	1	12	651	498	1.613	1.392	2.343	2.018
8	6	2	2	10	8	—	—	—	—	10	8	18	11	49	42
2	2	—	—	2	2	—	—	—	—	2	2	2	2	2	2
3	3	—	—	3	3	—	—	—	—	3	3	12	6	21	15
1	1	—	—	1	1	—	—	—	—	1	1	1	1	1	1
31	24	2	2	33	26	—	4	2	6	39	32	47	34	297	274
1	—	—	—	1	—	—	—	—	—	1	—	1	—	34	32
4	4	1	1	5	5	—	1	—	1	6	6	6	6	96	96
1	—	—	—	1	—	—	1	—	1	2	1	2	1	32	31
6	5	—	—	6	5	—	—	—	—	6	5	11	7	98	94
43	39	12	12	55	51	—	—	—	—	55	51	110	102	114	106
29	27	10	10	39	37	—	—	—	—	39	37	85	79	89	83
2	2	—	—	2	2	—	—	—	—	2	2	3	3	3	3
3	3	—	—	3	3	—	—	—	—	3	3	3	3	3	3
5	5	1	1	6	6	—	—	—	—	6	6	10	10	10	10
2	2	—	—	2	2	—	—	—	—	2	2	4	4	4	4
4	2	1	1	5	3	—	—	—	—	5	3	9	7	9	7
33	31	13	13	46	44	—	—	—	—	46	44	87	72	222	198
21	20	10	10	31	30	—	—	—	—	31	30	61	53	132	118
1	1	—	—	1	1	—	—	—	—	1	1	5	2	12	9
2	2	—	—	2	2	—	—	—	—	2	2	2	2	2	2
5	5	3	3	8	8	—	—	—	—	8	8	12	9	13	10
5	4	—	—	5	4	—	—	—	—	5	4	12	8	75	68
670	518	199	179	869	697	8	7	3	18	887	715	2.066	1.786	3.324	2.921

TAV. 8 — Famiglie residenti e componenti, per settore di attività economica e

COMMISSARIATI Residenze Località	TOTALE FAMIGLIE RESIDENTI		A GRICOLTURA, CACCIA E							
			Conduttori non coltivatori		Dirigenti e impiegati		Conduttori coltivatori e altri lavoratori in proprio		Lavoratori dipendenti	
	N	Componenti	famiglie	componenti	famiglie	componenti	famiglie	componenti	famiglie	componenti
MIGIURTINIA	42	53	—	—	—	—	—	—	—	—
Bender Cassim.	18	24	—	—	—	—	—	—	—	—
Alula	7	8	—	—	—	—	—	—	—	—
Candala	3	5	—	—	—	—	—	—	—	—
Eil	4	4	—	—	—	—	—	—	—	—
Gardo.	6	6	—	—	—	—	—	—	—	—
Scusiuban	4	6	—	—	—	—	—	—	—	—
MUDUGH.	22	35	—	—	—	—	—	—	—	—
Galcaio	13	23	—	—	—	—	—	—	—	—
Dusa Mareb	3	3	—	—	—	—	—	—	—	—
El Bur	4	4	—	—	—	—	—	—	—	—
Obbia.	2	5	—	—	—	—	—	—	—	—
UEBI SCEBELI.	25	44	—	—	—	—	—	—	—	—
Belet Uen.	21	31	—	—	—	—	—	—	—	—
Bulo Burti	4	13	—	—	—	—	—	—	—	—
BENADIR	1.780	3.890	84	229	46	61	20	41	39	63
Mogadiscio	1.386	3.143	10	32	1	1	2	2	1	1
Afgoi	37	68	2	3	2	2	14	34	6	6
Balad.	2	4	—	—	—	—	—	—	—	—
Brava	13	27	—	—	—	—	—	—	—	—
Itala	1	1	—	—	—	—	—	—	—	—
Merca.	252	495	72	104	43	58	4	5	21	32
<i>Vittorio d'Africa</i>	23	61	7	23	1	2	—	—	—	—
<i>Genale</i>	37	147	29	69	27	34	4	5	18	26
<i>Goluin</i>	30	50	10	21	13	19	—	—	3	6
Villabruzzi.	39	152	—	—	—	—	—	—	11	24
ALTO GIUBA.	57	111	—	—	—	—	—	—	—	—
Baidoa	41	87	—	—	—	—	—	—	—	—
Bardera	3	3	—	—	—	—	—	—	—	—
Bur Acaba	3	4	—	—	—	—	—	—	—	—
Lugh Ferrandi.	6	10	—	—	—	—	—	—	—	—
<i>Dolo</i>	2	2	—	—	—	—	—	—	—	—
Oddur	4	7	—	—	—	—	—	—	—	—
BASSO GIUBA	150	293	4	13	10	17	17	54	10	13
Chisimaio	100	185	1	4	3	3	4	12	2	2
<i>Ionte</i>	7	13	—	—	1	1	3	9	2	2
Afmèdò	2	2	—	—	—	—	—	—	—	—
Gelib	8	13	—	—	—	—	—	—	—	—
Margherita	40	93	3	9	7	14	13	42	8	11
SOMALIA	2.076	4.426	88	242	56	78	37	95	49	76

posizione nella professione del capo famiglia, secondo la circoscrizione territoriale

P E S C A				INDUSTRIE - TRASPORTI - COMMERCIO - SERVIZI VARI - CREDITO E ASSICURAZIONE											
Coadiuvanti		Totale		Imprenditori e liberi professionisti		Dirigenti o impiegati		Lavoratori in proprio		Lavoratori dipendenti		Coadiuvanti		Totale	
famiglie	componenti	famiglie	componenti	famiglie	componenti	famiglie	componenti	famiglie	componenti	famiglie	componenti	famiglie	componenti	famiglie	componenti
—	—	—	—	2	7	2	2	—	—	1	1	—	—	5	10
—	—	—	—	1	5	1	1	—	—	—	—	—	—	2	6
—	—	—	—	1	2	—	—	—	—	—	—	—	—	1	2
—	—	—	—	—	—	1	1	—	—	1	1	—	—	2	2
—	—	—	—	—	—	—	—	—	—	—	—	—	—	—	—
—	—	—	—	—	—	—	—	—	—	—	—	—	—	—	—
—	—	—	—	—	—	—	—	—	—	—	—	—	—	—	—
—	—	—	—	—	—	1	2	1	1	—	—	—	—	2	3
—	—	—	—	—	—	1	2	1	1	—	—	—	—	2	3
—	—	—	—	—	—	—	—	—	—	—	—	—	—	—	—
—	—	—	—	—	—	—	—	—	—	—	—	—	—	—	—
—	—	—	—	—	—	—	—	—	—	—	—	—	—	—	—
—	—	—	—	—	—	—	—	1	1	—	—	—	—	1	1
—	—	—	—	—	—	—	—	1	1	—	—	—	—	1	1
—	—	—	—	—	—	—	—	—	—	—	—	—	—	—	—
1	3	190	397	128	326	194	421	209	436	165	299	2	9	698	1.491
1	3	15	39	106	271	141	321	190	401	102	199	2	9	541	1.201
—	—	24	45	—	—	1	1	2	3	1	1	—	—	4	5
—	—	—	—	—	—	—	—	—	—	—	—	—	—	—	—
—	—	—	—	3	5	1	4	1	1	3	7	—	—	8	17
—	—	—	—	—	—	—	—	—	—	—	—	—	—	—	—
—	—	140	289	19	50	25	44	14	27	17	31	—	—	75	152
—	—	8	25	5	17	2	4	5	7	6	6	—	—	18	34
—	—	78	134	—	—	1	1	1	1	1	1	—	—	3	3
—	—	26	46	—	—	—	—	1	1	—	—	—	—	1	1
—	—	11	24	—	—	26	51	2	4	42	61	—	—	70	116
—	—	—	—	—	—	—	—	3	11	—	—	—	—	3	11
—	—	—	—	—	—	—	—	3	11	—	—	—	—	3	11
—	—	—	—	—	—	—	—	—	—	—	—	—	—	—	—
—	—	—	—	—	—	—	—	—	—	—	—	—	—	—	—
—	—	—	—	—	—	—	—	—	—	—	—	—	—	—	—
—	—	—	—	—	—	—	—	—	—	—	—	—	—	—	—
—	—	—	—	—	—	—	—	—	—	—	—	—	—	—	—
—	—	—	—	—	—	—	—	—	—	—	—	—	—	—	—
—	—	41	97	10	22	18	40	13	21	14	24	—	—	55	107
—	—	10	21	9	18	15	35	12	19	14	24	—	—	50	96
—	—	6	12	—	—	—	—	—	—	—	—	—	—	—	—
—	—	—	—	—	—	—	—	—	—	—	—	—	—	—	—
—	—	—	—	—	—	1	1	—	—	—	—	—	—	1	1
—	—	31	76	1	4	2	4	1	2	—	—	—	—	4	10
1	3	231	494	140	355	215	465	227	470	180	324	2	9	764	1.623

Segue Tav. 8 — Famiglie residenti e componenti per settore di attività economica e

COMMISSARIATI Residenze Località	P U B B L I C A													
	Stato Italiano													
	Civili						Militari							
	Dirig. e impiegati		Altri		Totale		Ufficiali		Sottufficiali		Altri		Totale	
	fami- glie	compo- nenti	fami- glie	compo- nenti	fami- glie	compo- nenti	fami- glie	compo- nenti	fami- glie	compo- nenti	fami- glie	compo- nenti	fami- glie	compo- nenti
MIGIURTINIA	3	5	—	—	3	5	1	1	1	1	1	1	3	3
Bender Cassim.	3	5	—	—	3	5	1	1	—	—	—	—	1	1
Alula	—	—	—	—	—	—	—	—	—	—	1	1	1	1
Candala	—	—	—	—	—	—	—	—	—	—	—	—	—	—
Eil	—	—	—	—	—	—	—	—	—	—	—	—	—	—
Gardo	—	—	—	—	—	—	—	—	1	1	—	—	1	1
Seusciuban	—	—	—	—	—	—	—	—	—	—	—	—	—	—
MUDUGH	1	3	—	—	1	3	1	2	—	—	—	—	1	2
Galcaio	—	—	—	—	—	—	1	2	—	—	—	—	1	2
Dusa Mareb	—	—	—	—	—	—	—	—	—	—	—	—	—	—
El Bur	—	—	—	—	—	—	—	—	—	—	—	—	—	—
Obbia	1	3	—	—	1	3	—	—	—	—	—	—	—	—
UEBI SCEBELI	1	2	—	—	1	2	5	7	—	—	—	—	5	7
Belet Uen.	1	2	—	—	1	2	5	7	—	—	—	—	5	7
Bulo Burti	—	—	—	—	—	—	—	—	—	—	—	—	—	—
BENADIR	81	193	89	197	170	390	62	146	64	173	4	4	130	323
Mogadiscio	77	184	88	193	165	377	62	146	63	172	4	4	129	322
Afgoi	—	—	—	—	—	—	—	—	—	—	—	—	—	—
Balad	—	—	—	—	—	—	—	—	—	—	—	—	—	—
Brava	2	7	—	—	2	7	—	—	—	—	—	—	—	—
Itala	—	—	—	—	—	—	—	—	—	—	—	—	—	—
Merca	1	1	1	4	2	5	—	—	—	—	—	—	—	—
Vittorio d'Africa	—	—	—	—	—	—	—	—	—	—	—	—	—	—
Genale	—	—	—	—	—	—	—	—	—	—	—	—	—	—
Goluin	—	—	—	—	—	—	—	—	—	—	—	—	—	—
Villabruzzi	1	1	—	—	1	1	—	—	1	1	—	—	1	1
ALTO GIUBA	1	1	—	—	1	1	1	3	1	1	—	—	2	4
Baidoa	1	1	—	—	1	1	1	3	—	—	—	—	1	3
Bardera	—	—	—	—	—	—	—	—	1	1	—	—	1	1
Bur Acaba	—	—	—	—	—	—	—	—	—	—	—	—	—	—
Lugh Ferrandi	—	—	—	—	—	—	—	—	—	—	—	—	—	—
Dolo	—	—	—	—	—	—	—	—	—	—	—	—	—	—
Oddur	—	—	—	—	—	—	—	—	—	—	—	—	—	—
BASSO GIUBA	6	13	—	—	6	13	2	5	—	—	—	—	2	5
Chisimaio	5	11	—	—	5	11	2	5	—	—	—	—	2	5
Ionte	—	—	—	—	—	—	—	—	—	—	—	—	—	—
Afmedò	—	—	—	—	—	—	—	—	—	—	—	—	—	—
Gelib	—	—	—	—	—	—	—	—	—	—	—	—	—	—
Margherita	1	2	—	—	1	2	—	—	—	—	—	—	—	—
SOMALIA	93	217	89	197	182	414	72	164	66	175	5	5	143	344

posizione nella professione del capo famiglia, secondo la circoscrizione territoriale

A M M I N I S T R A Z I O N E																					
A. F. I. S.																		Totale		TOTALE	
Totale		Civili						Militari						Totale		Totale		TOTALE			
		Dirig. e impieg.		Altri		Totale		Ufficiali		Sottufficiali		Altri								Totale	
fami- glie	compo- nenti	fami- glie	compo- nenti	fami- glie	compo- nenti	fami- glie	compo- nenti	fami- glie	compo- nenti	fami- glie	compo- nenti	fami- glie	compo- nenti	fami- glie	compo- nenti	fami- glie	compo- nenti	fami- glie	compo- nenti	fami- glie	compo- nenti
6	8	29	33	2	2	31	35	—	—	—	—	—	—	—	—	31	35	37	43	42	53
4	6	10	10	2	2	12	12	—	—	—	—	—	—	—	—	12	12	16	18	18	24
1	1	5	5	—	—	5	5	—	—	—	—	—	—	—	—	5	5	6	6	7	8
—	—	1	3	—	—	1	3	—	—	—	—	—	—	—	—	1	3	1	3	3	5
—	—	4	4	—	—	4	4	—	—	—	—	—	—	—	—	4	4	4	4	4	4
1	1	5	5	—	—	5	5	—	—	—	—	—	—	—	—	5	5	6	6	6	6
—	—	4	6	—	—	4	6	—	—	—	—	—	—	—	—	4	6	4	6	4	6
2	5	17	25	1	2	18	27	—	—	—	—	—	—	—	—	18	27	20	32	22	35
1	2	9	16	1	2	10	18	—	—	—	—	—	—	—	—	10	18	11	20	13	23
—	—	3	3	—	—	3	3	—	—	—	—	—	—	—	—	3	3	3	3	3	3
—	—	4	4	—	—	4	4	—	—	—	—	—	—	—	—	4	4	4	4	4	4
1	3	1	2	—	—	1	2	—	—	—	—	—	—	—	—	1	2	2	5	2	5
6	9	13	24	5	10	18	34	—	—	—	—	—	—	—	—	18	34	24	43	25	44
6	9	10	15	4	6	14	21	—	—	—	—	—	—	—	—	14	21	20	30	21	31
—	—	3	9	1	4	4	13	—	—	—	—	—	—	—	—	4	13	4	13	4	13
300	713	392	886	145	279	537	1.165	8	25	6	10	1	1	15	36	552	1.201	852	1.014	1.740	3.802
294	699	349	820	141	273	490	1.093	8	25	3	7	1	1	12	33	502	1.126	796	1.825	1.352	3.065
—	—	6	12	2	4	8	16	—	—	—	—	—	—	—	—	8	16	8	16	36	66
—	—	2	4	—	—	2	4	—	—	—	—	—	—	—	—	2	4	2	4	2	4
2	7	3	3	—	—	3	3	—	—	—	—	—	—	—	—	3	3	5	10	13	27
—	—	1	1	—	—	1	1	—	—	—	—	—	—	—	—	1	1	1	1	1	1
2	5	25	36	2	2	27	38	—	—	3	3	—	—	3	3	30	41	32	46	247	487
—	—	1	1	—	—	1	1	—	—	—	—	—	—	—	—	1	1	1	1	27	60
—	—	4	8	1	1	5	9	—	—	1	1	—	—	1	1	6	10	6	10	87	147
—	—	—	—	—	—	—	—	—	—	1	1	—	—	1	1	1	1	1	1	28	48
2	2	6	10	—	—	6	10	—	—	—	—	—	—	—	—	6	10	8	12	89	152
3	5	39	72	12	23	51	95	—	—	—	—	—	—	—	—	51	95	54	100	57	111
2	4	26	51	10	21	36	72	—	—	—	—	—	—	—	—	36	72	38	76	41	87
1	1	2	2	—	—	2	2	—	—	—	—	—	—	—	—	2	2	3	3	3	3
—	—	3	4	—	—	3	4	—	—	—	—	—	—	—	—	3	4	3	4	3	4
—	—	5	9	1	1	6	10	—	—	—	—	—	—	—	—	6	10	6	10	6	10
—	—	2	2	—	—	2	2	—	—	—	—	—	—	—	—	2	2	2	2	2	2
—	—	3	6	1	1	4	7	—	—	—	—	—	—	—	—	4	7	4	7	4	7
8	18	32	52	12	15	44	67	—	—	—	—	—	—	—	—	44	67	52	85	148	289
7	16	21	35	10	13	31	48	—	—	—	—	—	—	—	—	31	48	38	64	98	181
—	—	1	1	—	—	1	1	—	—	—	—	—	—	—	—	1	1	1	1	7	13
—	—	2	2	—	—	2	2	—	—	—	—	—	—	—	—	2	2	2	2	2	2
—	—	5	10	2	2	7	12	—	—	—	—	—	—	—	—	7	12	7	12	8	13
1	2	4	5	—	—	4	5	—	—	—	—	—	—	—	—	4	5	5	7	40	93
325	758	522	1.092	177	331	699	1.423	8	25	6	10	1	1	15	36	714	1.459	1.039	2.217	2.034	4.334

TAV. 9 — Abitazioni e stanze per titolo di godimento, famiglie e abitanti, per circoscrizione territoriale

COMMISSARIATI Residenze Località	ABITAZIONI VERE E PROPRIE														ALTRI ALLOGGI			
	Totale					Proprietà e usufrutto					Affitto				N	famiglie	abitanti	
	N	Stanze		famiglie	abitanti	N	Stanze		famiglie	abitanti	N	Stanze		famiglie				abitanti
		in complesso	di cui adibite esclusivamente ad altro uso				in complesso	di cui adibite esclusivamente ad altro uso				in complesso	di cui adibite esclusivamente ad altro uso					
MIGIURTINIA	36	126	5	37	48	1	7	—	1	1	19	44	—	20	23	5	5	5
Bender Cassim.	16	47	3	16	22	—	—	—	—	—	10	22	—	10	12	2	2	2
Alula	7	30	—	7	8	—	—	—	—	—	3	9	—	3	3	—	—	—
Candala	2	16	—	2	4	1	7	—	1	1	—	—	—	—	—	1	1	1
Eil	2	7	2	2	2	—	—	—	—	—	1	2	—	1	1	2	2	2
Gardo.	6	18	—	6	6	—	—	—	—	—	3	6	—	3	3	—	—	—
Scusiuban	3	8	—	4	6	—	—	—	—	—	2	5	—	3	4	—	—	—
MUDUGH.	20	62	1	22	35	—	—	—	—	—	12	33	—	13	22	—	—	—
Galcaio	12	35	—	13	23	—	—	—	—	—	11	31	—	12	20	—	—	—
Dusa Mareb	2	6	—	3	3	—	—	—	—	—	—	—	—	—	—	—	—	—
El Bur	4	11	1	4	4	—	—	—	—	—	—	—	—	—	—	—	—	—
Obbia.	2	10	—	2	5	—	—	—	—	—	1	2	—	1	2	—	—	—
UEBI SCEBELL.	21	67	—	25	44	2	7	—	2	5	12	32	—	13	23	—	—	—
Belet Uen.	19	54	—	21	31	2	7	—	2	5	11	27	—	11	15	—	—	—
Bulo Burti	2	13	—	4	13	—	—	—	—	—	1	5	—	2	8	—	—	—
BENADIR	1.516	5.209	108	1.701	3.780	102	459	14	118	299	1.137	3.911	86	1.281	2.931	77	79	110
Mogadiscio	1.193	4.149	101	1.339	3.086	51	237	14	55	157	1.032	3.558	85	1.164	2.671	47	47	57
Afgoi	18	55	—	20	31	3	15	—	4	7	7	18	—	8	12	15	17	37
Balad.	2	6	—	2	4	—	—	—	—	—	—	—	—	—	—	—	—	—
Brava	12	61	2	12	26	2	21	—	2	2	8	26	—	8	22	1	1	1
Itala	1	2	—	1	1	1	2	—	1	1	—	—	—	—	—	—	—	—
Merca.	208	724	—	240	482	45	184	—	56	132	84	293	—	94	213	12	12	13
Vittorio d'Africa	26	80	—	27	60	10	39	—	10	26	7	20	—	8	21	1	1	1
Genale	73	255	—	87	147	18	73	—	22	53	9	30	—	9	14	—	—	—
Goluin	21	78	—	30	50	7	31	—	13	20	3	13	—	6	10	—	—	—
Villabruzzi	82	212	5	87	150	—	—	—	—	—	6	16	1	7	13	2	2	2
ALTO GIUBA.	45	148	9	51	104	3	12	7	3	11	29	84	1	32	66	6	6	7
Baidoa	32	103	9	38	83	3	12	7	3	11	20	58	1	23	52	3	3	4
Bardera	3	10	—	3	3	—	—	—	—	—	1	2	—	1	1	—	—	—
Bur Acaba	3	11	—	3	4	—	—	—	—	—	2	5	—	2	2	—	—	—
Lugh Ferrandi.	4	12	—	4	8	—	—	—	—	—	4	12	—	4	8	2	2	2
Dolo	—	—	—	—	—	—	—	—	—	—	—	—	—	—	—	2	2	2
Oddur.	3	12	—	3	6	—	—	—	—	—	2	7	—	2	3	1	1	1
BASSO GIUBA	111	411	29	128	259	11	59	1	14	43	63	209	20	73	140	23	22	34
Chisimaio	76	251	14	92	176	4	19	—	7	19	57	184	14	67	126	9	8	9
Ionte	4	17	—	6	12	2	10	—	4	10	2	7	—	2	2	1	1	1
Afmèdò	1	6	—	2	2	—	—	—	—	—	—	—	—	—	—	—	—	—
Gelib	6	18	2	6	11	—	—	—	—	—	4	11	2	4	6	2	2	2
Margherita	28	136	13	28	70	7	40	1	7	24	2	14	4	2	8	12	12	23
SOMALIA	1.749	6.023	152	1.964	4.270	119	544	22	138	359	1.272	4.313	107	1.432	3.205	111	112	156

TAV. 10 — Abitazioni per servizio installato e circoscrizione territoriale

COMMISSARIATI Residenze Località	TOTALE ABITAZIONI	ABITAZIONI FORNITE DI							ABITAZIONI SFORNITE DI			
		cucina	acqua potabile (di pozzo)	latrina		doccia o vasca da bagno	elettricità	gas in bombole	cucina	acqua potabile (di pozzo)	latrina	elet- tricità
				a caduta d'acqua	di altro tipo							
MIGIURTINIA	36	32	24	28	7	33	22	1	4	12	1	14
Bender Cassim	16	12	9	11	4	15	15	—	4	7	1	1
Alula	7	7	6	5	2	7	1	—	—	1	—	6
Candala	2	2	2	2	—	1	1	—	—	—	—	1
Eil	2	2	2	2	—	1	—	—	—	—	—	2
Gardo	6	6	5	5	1	6	5	—	—	1	—	1
Scuseiuban	3	3	—	3	—	3	—	1	—	3	—	3
MUDUGH	20	18	12	16	2	18	10	—	2	8	—	10
Galcaio	12	10	4	10	2	11	10	—	2	8	—	2
Dusa Mareb	2	2	2	2	—	2	—	—	—	—	—	2
El Bur	4	4	4	4	—	4	—	—	—	—	—	4
Obbia	2	2	2	2	—	1	—	—	—	—	—	2
UEBI SCEBELI	21	20	14	19	2	21	19	—	1	7	—	2
Belet Uen	19	18	12	17	2	19	17	—	1	7	—	2
Bulo Burti	2	2	2	2	—	2	2	—	—	—	—	—
BENADIR	1.516	1.346	253	1.437	67	1.473	1.367	174	170	1.263	12	149
Mogadiscio	1.193	1.070	16	1.158	31	1.177	1.177	152	123	1.177	4	16
Afgoi	18	17	15	14	3	13	14	—	1	3	1	4
Balad	2	1	2	2	—	1	2	—	1	—	—	—
Brava	12	12	12	12	—	11	12	—	—	—	—	—
Itala	1	1	—	1	—	1	—	—	—	1	—	1
Merca	208	197	127	170	31	196	92	22	11	81	7	116
<i>Vittorio d'Africa</i>	26	23	9	20	4	22	2	4	3	17	2	24
<i>Genale</i>	73	70	53	60	10	70	8	10	3	20	3	65
<i>Golwin</i>	21	20	16	13	7	20	—	—	1	5	1	21
Villabruzzi	82	48	81	80	2	74	70	—	34	1	—	12
ALTO GIUBA	45	39	42	44	1	45	38	—	6	3	—	7
Baidoa	32	26	32	31	1	32	32	—	6	—	—	—
Bardera	3	3	3	3	—	3	3	—	—	—	—	—
Bur Acaba	3	3	3	3	—	3	3	—	—	—	—	—
Lugh Ferrandi	4	4	4	4	—	4	—	—	—	—	—	4
<i>Dolo</i>	—	—	—	—	—	—	—	—	—	—	—	—
Oddur	3	3	—	3	—	3	—	—	—	3	—	3
BASSO GIUBA	111	102	74	104	7	104	88	12	9	37	—	23
Chisimaio	76	69	58	72	4	70	69	8	7	18	—	7
<i>Ionte</i>	4	4	4	4	—	4	3	1	—	—	—	1
Afmedò	1	1	1	1	—	1	—	—	—	—	—	1
Gelib	6	6	4	5	1	6	1	—	—	2	—	5
Margherita	28	26	11	26	2	27	18	4	2	17	—	10
SOMALIA	1.749	1.557	419	1.650	86	1.694	1.544	187	192	1.330	13	205

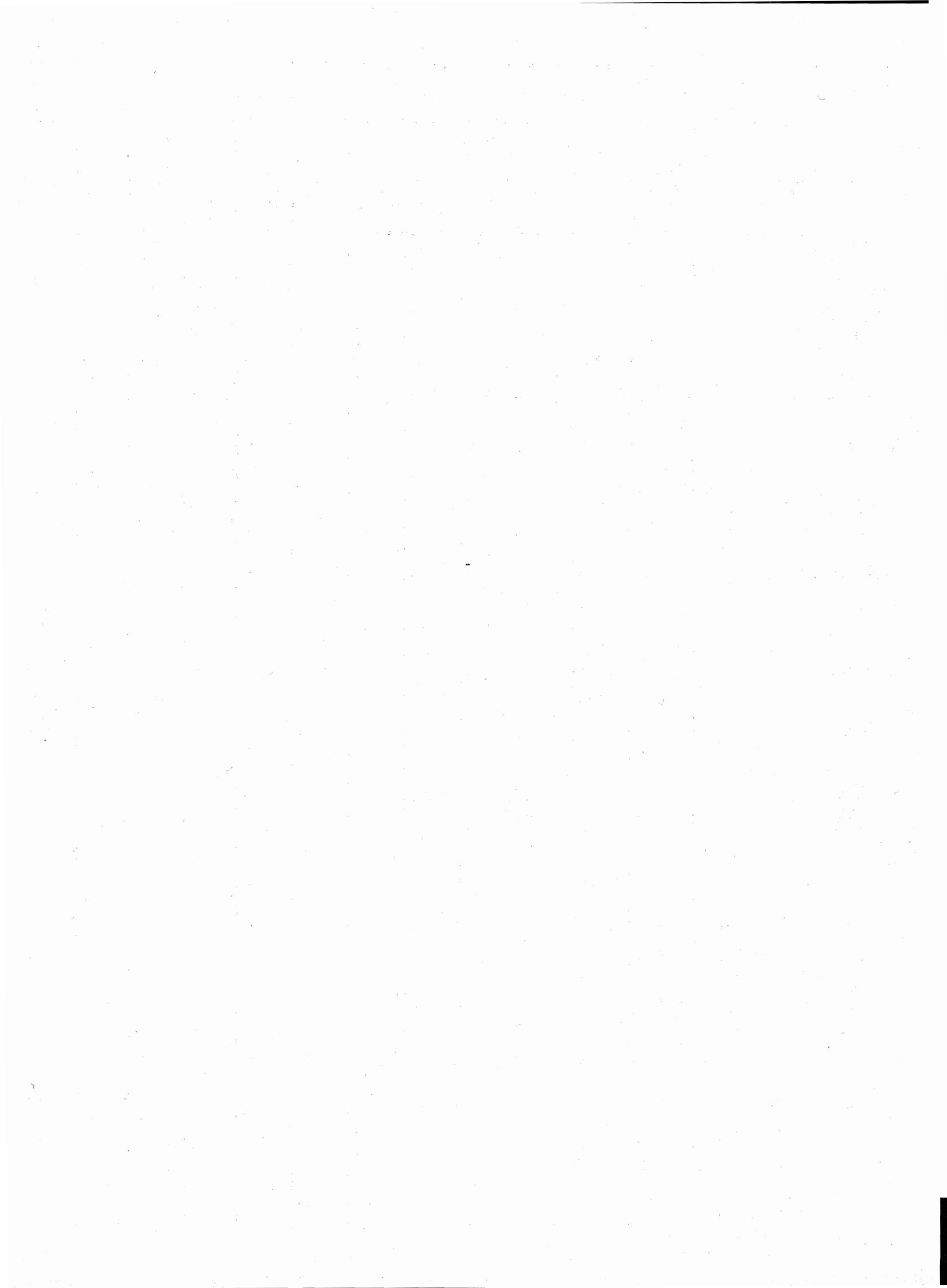

FAMIGLIE E CONVIVENZE

TAV. 11 — Famiglie residenti per tipo e ampiezza, componenti per specie

AMPIEZZA DELLE FAMIGLIE COMPONENTI	FAMIGLIE	COMPONENTI																			
		Capi famiglia, parenti e affini											Membri aggregati				TOTALE				
		Capi famiglia			Parenti e affini					Totale			Doz- zi- nanti	Do- me- stici	Altri	To- tale					
		M	F	MF	Co- niuge	Figli	Altri pa- renti e affini	M	F	MF	M	F					MF				
F A M I G L I E T I P O A																					
1	1.039	969	70	1.039	—	—	—	—	—	—	—	969	70	1.039	—	—	—	—	969	70	1.039
2	26	24	2	26	—	—	—	—	—	—	—	24	2	26	—	1	25	26	34	18	52
3	6	6	—	6	—	—	—	—	—	—	—	6	—	6	—	—	12	12	13	5	18
4	3	3	—	3	—	—	—	—	—	—	—	3	—	3	—	—	9	9	9	3	12
TOTALE	1.074	1.002	72	1.074	—	—	—	—	—	—	—	1.002	72	1.074	—	1	46	47	1.025	96	1.121
F A M I G L I E T I P O B																					
2	236	236	—	236	236	—	—	—	236	236	236	236	236	472	—	—	—	—	236	236	472
3	4	4	—	4	4	—	—	—	4	4	4	4	4	8	1	—	3	4	7	5	12
4	3	3	—	3	3	—	—	—	3	3	3	3	3	6	—	—	6	6	5	7	12
5	1	1	—	1	1	—	—	—	1	1	1	1	1	2	—	—	3	3	4	1	5
TOTALE	244	244	—	244	244	—	—	—	244	244	244	244	244	483	1	—	12	13	252	249	501
F A M I G L I E T I P O C																					
2	49	34	15	49	—	49	—	24	25	49	58	40	98	—	—	—	—	—	58	40	98
3	260	248	12	260	231	285	—	154	362	516	402	374	776	—	—	4	4	402	378	780	
4	182	178	4	182	170	369	—	180	359	539	358	363	721	2	4	1	7	361	367	728	
5	82	80	2	82	76	244	—	136	184	320	216	186	402	—	3	5	8	218	192	410	
6	24	24	—	24	22	95	—	43	74	117	67	74	141	—	—	3	3	69	75	144	
7	6	6	—	6	6	27	—	9	24	33	15	24	39	—	2	1	3	16	26	42	
8	3	3	—	3	3	18	—	11	10	21	14	10	24	—	—	—	—	14	10	24	
9	2	2	—	2	2	14	—	2	14	16	4	14	18	—	—	—	—	4	14	18	
TOTALE	608	575	33	608	510	1.101	—	559	1.052	1.611	1.134	1.085	2.219	2	9	14	25	1.142	1.102	2.244	
F A M I G L I E T I P O D																					
2	39	33	6	39	—	—	39	22	17	39	55	23	78	—	—	—	—	—	55	23	78
3	34	30	4	34	17	2	47	21	45	66	51	49	100	—	—	2	2	52	50	102	
4	35	32	3	35	23	33	42	35	68	103	67	71	138	1	—	1	2	69	71	140	
5	23	22	1	23	20	40	31	35	56	91	57	57	114	—	—	1	1	58	57	115	
6	10	10	—	10	10	22	16	17	31	48	27	31	58	1	—	1	2	29	31	60	
7	7	7	—	7	7	19	16	18	24	42	25	24	49	—	—	—	—	25	24	49	
8	2	2	—	2	2	7	5	5	9	14	7	9	16	—	—	—	—	7	9	16	
TOTALE	150	136	14	150	84	123	196	153	250	403	289	264	553	2	—	5	7	295	265	560	
T O T A L E																					
1	1.039	969	70	1.039	—	—	—	—	—	—	969	70	1.039	—	—	—	—	—	969	70	1.039
2	350	327	23	350	236	49	39	46	273	324	373	301	674	—	1	25	26	383	317	700	
3	304	288	16	304	252	237	47	175	411	586	463	427	890	1	—	21	22	474	438	912	
4	223	216	7	223	201	402	42	215	430	645	431	437	868	3	4	17	24	444	448	892	
5	106	103	3	106	97	284	31	171	241	412	274	244	518	—	3	9	12	280	250	530	
6	34	34	—	34	32	117	16	60	105	165	94	105	199	1	—	4	5	98	106	204	
7	13	13	—	13	13	46	16	27	48	75	40	48	88	—	2	1	3	41	50	91	
8	5	5	—	5	5	25	5	16	19	35	21	19	40	—	—	—	—	21	19	40	
9	2	2	—	2	2	14	—	2	14	16	4	14	18	—	—	—	—	4	14	18	
TOTALE	2.076	1.957	119	2.076	838	1.224	196	712	1.546	2.258	2.669	1.665	4.334	5	10	77	92	2.714	1.712	4.426	

TAV. 12 — Famiglie per tipo e componenti per specie, per ramo di attività economica e posizione nella professione o condizione non professionale del capo famiglia

RAMO DI ATTIVITA' ECONOMICA — CONDIZIONE PROFESSIONALE O NON PROFESSIONALE DEL CAPO FAMIGLIA	FAMI- GLIE	COMPONENTI												Membri aggre- gati	TOTALE		
		Capi famiglia, parenti e affini													M	F	MF
		Capi famiglia			Parenti e affini						Totale						
		M	F	MF	Co- niuge	Figli	Altri paren- ti e affini	Totale			M	F	MF				
T O T A L E																	
Condizioni professionali	2.034	1.945	89	2.034	834	1.184	190	693	1.515	2.208	2.638	1.604	4.242	92	2.683	1.651	4.334
AGRICOLTURA, CACCIA E PESCA	231	230	1	231	89	118	37	87	157	244	317	158	475	19	332	162	494
Conduttori non coltivatori	88	87	1	88	49	76	24	57	92	149	144	93	237	5	147	95	242
Dirigenti e impiegati	56	56	—	56	11	7	1	3	16	19	59	16	75	3	62	16	78
Conduttori coltivatori	37	37	—	37	18	18	11	16	31	47	53	31	84	11	62	33	95
Lavoratori dipendenti	49	49	—	49	10	16	1	11	16	27	60	16	76	—	60	16	76
Coadiuvanti	1	1	—	1	1	1	—	—	2	2	1	2	3	—	1	2	3
INDUSTRIE ESTRATTIVE	10	10	—	10	4	7	1	4	8	12	14	8	22	—	14	8	22
Dirigenti e impiegati	6	6	—	6	3	4	1	2	6	8	8	6	14	—	8	6	14
Lavoratori in proprio	2	2	—	2	—	—	—	—	—	—	—	—	2	—	2	—	2
Lavoratori dipendenti	2	2	—	2	1	3	—	2	2	4	4	2	6	—	4	2	6
INDUSTRIE MANIFATTURIERE	292	290	2	292	101	139	28	92	176	268	382	178	560	18	390	188	578
Imprenditori e liberi professionisti	30	30	—	30	20	22	8	17	33	50	47	33	80	6	51	35	86
Dirigenti e impiegati	43	43	—	43	19	24	1	18	26	44	61	26	87	2	63	26	89
Lavoratori in proprio	98	96	2	98	34	43	14	30	61	91	126	63	189	8	128	69	197
Lavoratori dipendenti	121	121	—	121	28	50	5	27	56	83	148	56	204	2	148	58	208
COSTRUZIONI E IMPIANTI	44	44	—	44	24	36	4	21	43	64	65	43	108	8	69	47	116
Imprenditori e liberi professionisti	23	23	—	23	12	23	2	12	25	37	35	25	60	4	37	27	64
Dirigenti e impiegati	7	7	—	7	5	4	2	5	6	11	12	6	18	1	13	6	19
Lavoratori in proprio	5	5	—	5	3	4	—	2	5	7	7	5	12	1	8	5	13
Lavoratori dipendenti	9	9	—	9	4	5	—	2	7	9	11	7	18	2	11	9	20
ENERGIA ELETTRICA E ACQUA	17	17	—	17	7	3	1	4	7	11	21	7	28	1	22	7	29
Dirigenti e impiegati	6	6	—	6	4	1	—	1	4	5	7	4	11	—	7	4	11
Lavoratori dipendenti	11	11	—	11	3	2	1	3	3	6	14	3	17	1	15	3	18
TRASPORTI E COMUNICAZIONI	78	77	1	78	31	29	5	18	47	65	95	48	143	3	96	50	146
Imprenditori e liberi professionisti	13	13	—	13	8	7	1	3	13	16	16	13	29	—	16	13	29
Dirigenti e impiegati	22	21	1	22	13	7	2	7	15	22	28	16	44	2	29	17	46
Lavoratori in proprio	31	31	—	31	8	10	2	4	16	20	35	16	51	1	35	17	52
Lavoratori dipendenti	12	12	—	12	2	5	—	4	3	7	16	3	19	—	16	3	19
COMMERCIO E SERVIZI VARI	273	254	19	273	129	183	37	105	244	349	359	263	622	12	361	273	634
Imprenditori e liberi professionisti	74	74	—	74	41	40	16	33	64	97	107	64	171	5	107	69	176
Dirigenti e impiegati	81	76	5	81	40	57	9	25	81	106	101	86	187	1	101	87	188
Lavoratori in proprio	91	83	8	91	36	68	9	40	73	113	123	81	204	2	123	83	206
Lavoratori dipendenti	25	19	6	25	10	13	3	4	22	26	23	28	51	4	25	30	55
Coadiuvanti	2	2	—	2	2	5	—	3	4	7	5	4	9	—	5	4	9
CREDITO E ASSICURAZIONE	50	49	1	50	19	23	6	13	35	48	62	36	98	—	62	36	98
Dirigenti e impiegati	50	49	1	50	19	23	6	13	35	48	62	36	98	—	62	36	98
PUBBLICA AMMINISTRAZIONE	1.039	974	65	1.039	430	646	71	349	798	1.147	1.323	863	2.186	31	1.337	880	2.217
STATO ITALIANO	325	312	13	325	158	247	18	134	289	423	446	302	748	10	449	309	758
Civili	182	169	13	182	77	129	16	71	151	222	240	164	404	10	243	171	414
Dirigenti e impiegati	93	83	10	93	44	65	9	38	80	118	121	90	211	6	122	95	217
Altri	89	86	3	89	33	64	7	33	71	104	119	74	193	4	121	76	197
Militari	143	143	—	143	81	118	2	63	138	201	206	138	344	—	206	138	344
Ufficiali	72	72	—	72	39	52	1	29	63	92	101	63	164	—	101	63	164
Sottufficiali	66	66	—	66	42	66	1	34	75	109	100	75	175	—	100	75	175
Altri	5	5	—	5	—	—	—	—	—	—	5	—	5	—	5	—	5
A.F.I.S.	714	662	52	714	272	399	53	215	509	724	877	561	1.438	21	888	571	1.459
Civili	699	647	52	699	265	389	49	209	494	703	856	546	1.402	21	867	556	1.423
Dirigenti e impiegati	522	480	42	522	210	306	40	157	399	556	637	441	1.078	14	643	449	1.092
Altri	177	167	10	177	55	83	9	52	95	147	219	105	324	7	224	107	331
Militari	15	15	—	15	7	10	4	6	15	21	21	15	36	—	21	15	36
Ufficiali	8	8	—	8	6	7	4	5	12	17	13	12	25	—	13	12	25
Sottufficiali	6	6	—	6	1	3	—	1	3	4	7	3	10	—	7	3	10
Altri	1	1	—	1	—	—	—	—	—	—	1	—	1	—	1	—	1
Condizioni non professionali	42	12	30	42	4	40	6	19	31	50	31	61	92	—	31	61	92
Studenti	1	1	—	1	—	—	1	—	1	1	1	1	2	—	1	1	2
Attendenti alle cure domestiche	26	—	26	26	—	28	5	14	19	33	14	45	59	—	14	45	59
Pensionati	9	6	3	9	2	3	—	1	4	5	7	7	14	—	7	7	14
Benestanti	4	4	—	4	1	7	—	2	6	8	6	6	12	—	6	6	12
Altri	2	1	1	2	1	2	—	2	1	3	3	2	5	—	3	2	5
TOTALE	2.076	1.957	119	2.076	838	1.224	196	712	1.546	2.258	2.669	1.665	4.334	92	2.714	1.712	4.426

Segue TAV. 12 — Famiglie per tipo e componenti per specie, per ramo di attività economica e posizione nella professione o condizione non professionale del capo famiglia

RAMO DI ATTIVITA' ECONOMICA — CONDIZIONE PROFESSIONALE O NON PROFESSIONALE DEL CAPO FAMIGLIA	FAMIGLIE	COMPONENTI						
		Capi famiglia			Membri aggregati	TOTALE		
		M	F	MF		M	F	MF
F A M I G L I E T I P O A								
Condizioni professionali	1.056	996	60	1.056	47	1.019	84	1.103
AGRICOLTURA, CACCIA E PESCA	122	122	—	122	7	129	—	129
Conduttori non coltivatori	26	26	—	26	—	26	—	26
Dirigenti e impiegati	44	44	—	44	3	47	—	47
Conduttori coltivatori	15	15	—	15	4	19	—	19
Lavoratori dipendenti	37	37	—	37	—	37	—	37
INDUSTRIE ESTRATTIVE	6	6	—	6	—	6	—	6
Dirigenti e impiegati	3	3	—	3	—	3	—	3
Lavoratori in proprio	2	2	—	2	—	2	—	2
Lavoratori dipendenti	1	1	—	1	—	1	—	1
INDUSTRIE MANIFATTURIERE	172	171	1	172	13	175	10	185
Imprenditori e liberi professionisti	7	7	—	7	2	7	2	9
Dirigenti e impiegati	23	23	—	23	2	25	—	25
Lavoratori in proprio	58	57	1	58	8	59	7	66
Lavoratori dipendenti	84	84	—	84	1	84	1	85
COSTRUZIONI E IMPIANTI	18	18	—	18	4	21	1	22
Imprenditori e liberi professionisti	9	9	—	9	2	10	1	11
Dirigenti e impiegati	2	2	—	2	1	3	—	3
Lavoratori in proprio	2	2	—	2	1	3	—	3
Lavoratori dipendenti	5	5	—	5	—	5	—	5
ENERGIA ELETTRICA E ACQUA	10	10	—	10	—	10	—	10
Dirigenti e impiegati	2	2	—	2	—	2	—	2
Lavoratori dipendenti	8	8	—	8	—	8	—	8
TRASPORTI E COMUNICAZIONI	43	42	1	43	2	42	3	45
Imprenditori e liberi professionisti	5	5	—	5	—	5	—	5
Dirigenti e impiegati	8	7	1	8	1	7	2	9
Lavoratori in proprio	20	20	—	20	1	20	1	21
Lavoratori dipendenti	10	10	—	10	—	10	—	10
COMMERCIO E SERVIZI VARI	121	107	14	121	8	108	21	129
Imprenditori e liberi professionisti	26	26	—	26	3	26	3	29
Dirigenti e impiegati	35	33	2	35	1	33	3	36
Lavoratori in proprio	47	40	7	47	2	40	9	49
Lavoratori dipendenti	13	8	5	13	2	9	6	15
CREDITO E ASSICURAZIONE	29	29	—	29	—	29	—	29
Dirigenti e impiegati	29	29	—	29	—	29	—	29
PUBBLICA AMMINISTRAZIONE	535	491	44	535	13	499	49	548
STATO ITALIANO	145	136	9	145	2	137	10	147
Civili	84	75	9	84	2	76	10	86
Dirigenti e impiegati	39	32	7	39	—	32	7	39
Altri	45	43	2	45	2	44	3	47
Militari	61	61	—	61	—	61	—	61
Ufficiali	33	33	—	33	—	33	—	33
Sottufficiali	23	23	—	23	—	23	—	23
Altri	5	5	—	5	—	5	—	5
A.F.I.S.	390	355	35	390	11	362	39	401
Civili	383	348	35	383	11	355	39	394
Dirigenti e impiegati	274	247	27	274	5	250	29	279
Altri	109	101	8	109	6	105	10	115
Militari	7	7	—	7	—	7	—	7
Ufficiali	1	1	—	1	—	1	—	1
Sottufficiali	5	5	—	5	—	5	—	5
Altri	1	1	—	1	—	1	—	1
Condizioni non professionali	18	6	12	18	—	6	12	18
Attendenti alle cure domestiche	9	—	9	9	—	—	9	9
Pensionati	6	4	2	6	—	4	2	6
Benestanti	2	2	—	2	—	2	—	2
Altri	1	—	1	1	—	—	1	1
TOTALE	1.074	1.002	72	1.074	47	1.025	96	1.121

Segue TAV. 12 — Famiglie per tipo e componenti per specie, per ramo di attività economica e posizione nella professione o condizione non professionale del capo famiglia

RAMO DI ATTIVITA' ECONOMICA — CONDIZIONE PROFESSIONALE O NON PROFESSIONALE DEL CAPO FAMIGLIA	FAMIGLIE	COMPONENTI							
		Capi famiglia			Coniuge	Membri aggregati	TOTALE		
		M	F	MF			M	F	MF
F A M I G L I E T I P O B									
Condizioni professionali	243	243	—	243	243	13	251	248	499
AGRICOLTURA, CACCIA E PESCA	32	32	—	32	32	2	33	33	66
Conduttori non coltivatori	14	14	—	14	14	—	14	14	28
Dirigenti e impiegati	8	8	—	8	8	—	8	8	16
Conduttori coltivatori	7	7	—	7	7	2	8	8	16
Lavoratori dipendenti	3	3	—	3	3	—	3	3	6
INDUSTRIE MANIFATTURIERE	21	21	—	21	21	3	24	21	45
Imprenditori e liberi professionisti	6	6	—	6	6	3	9	6	15
Dirigenti e impiegati	3	3	—	3	3	—	3	3	6
Lavoratori in proprio	7	7	—	7	7	—	7	7	14
Lavoratori dipendenti	5	5	—	5	5	—	5	5	10
COSTRUZIONI E IMPIANTI	7	7	—	7	7	4	8	10	18
Imprenditori e liberi professionisti	3	3	—	3	3	2	4	4	8
Dirigenti e impiegati	1	1	—	1	1	—	1	1	2
Lavoratori in proprio	1	1	—	1	1	—	1	1	2
Lavoratori dipendenti	2	2	—	2	2	2	2	4	6
ENERGIA ELETTRICA E ACQUA	4	4	—	4	4	—	4	4	8
Dirigenti e impiegati	3	3	—	3	3	—	3	3	6
Lavoratori dipendenti	1	1	—	1	1	—	1	1	2
TRASPORTI E COMUNICAZIONI	12	12	—	12	12	1	13	12	25
Imprenditori e liberi professionisti	2	2	—	2	2	—	2	2	4
Dirigenti e impiegati	7	7	—	7	7	1	8	7	15
Lavoratori in proprio	3	3	—	3	3	—	3	3	6
COMMERCIO E SERVIZI VARI	37	37	—	37	37	—	37	37	74
Imprenditori e liberi professionisti	16	16	—	16	16	—	16	16	32
Dirigenti e impiegati	11	11	—	11	11	—	11	11	22
Lavoratori in proprio	6	6	—	6	6	—	6	6	12
Lavoratori dipendenti	4	4	—	4	4	—	4	4	8
CREDITO E ASSICURAZIONE	5	5	—	5	5	—	5	5	10
Dirigenti e impiegati	5	5	—	5	5	—	5	5	10
PUBBLICA AMMINISTRAZIONE	125	125	—	125	125	3	127	126	253
STATO ITALIANO	45	45	—	45	45	2	46	46	92
Civili	24	24	—	24	24	—	25	25	50
Dirigenti e impiegati	17	17	—	17	17	2	18	18	36
Altri	7	7	—	7	7	—	7	7	14
Militari	21	21	—	21	21	—	21	21	42
Ufficiali	10	10	—	10	10	—	10	10	20
Sottufficiali	11	11	—	11	11	—	11	11	22
A.F.I.S.	80	80	—	80	80	1	81	80	161
Civili	73	73	—	73	73	1	79	78	157
Dirigenti e impiegati	61	61	—	61	61	1	62	61	123
Altri	17	17	—	17	17	—	17	17	34
Militari	2	2	—	2	2	—	2	2	4
Ufficiali	2	2	—	2	2	—	2	2	4
Condizioni non professionali	1	1	—	1	1	—	1	1	2
Pensionati	1	1	—	1	1	—	1	1	2
TOTALE	244	244	—	244	244	13	252	249	501

Segue TAV. 12 — Famiglie per tipo e componenti per specie, per ramo di attività economica e posizione nella professione o condizione non professionale del capo famiglia

RAMO DI ATTIVITA' ECONOMICA — CONDIZIONE PROFESSIONALE O NON PROFESSIONALE DEL CAPO FAMIGLIA	FAMIGLIE	COMPONENTI														
		Capi famiglia e parenti											Membri aggre- gati	TOTALE		
		Capi famiglia			Parenti					Totale				M	F	MF
		M	F	MF	Co- niuge	Figli	Totale			M	F	MF				
M	F	MF	M	F	MF	M	F	MF	M	F	MF	M	F	MF		
F A M I G L I E T I P O C																
Condizioni professionali	590	571	19	590	507	1.065	543	1.029	1.572	1.114	1.048	2.162	25	1.122	1.065	2.187
AGRICOLTURA, CACCIA E PESCA . . .	52	52	—	52	44	93	54	83	137	106	83	189	7	110	86	196
Conduttori non coltivatori	32	32	—	32	27	59	35	51	86	67	51	118	2	67	53	120
Dirigenti e impiegati	3	3	—	3	3	7	2	8	10	5	8	13	—	5	8	13
Conduttori coltivatori	8	8	—	8	7	12	8	11	19	16	11	27	5	20	12	32
Lavoratori dipendenti	8	8	—	8	6	14	9	11	20	17	11	28	—	17	11	28
Coadiuvanti	1	1	—	1	1	1	—	2	2	1	2	3	—	1	2	3
INDUSTRIE ESTRATTIVE	3	3	—	3	3	6	3	6	9	6	6	12	—	6	6	12
Dirigenti e impiegati	2	2	—	2	2	3	1	4	5	3	4	7	—	3	4	7
Lavoratori dipendenti	1	1	—	1	1	3	2	2	4	3	2	5	—	3	2	5
INDUSTRIE MANIFATTURIERE	81	81	—	81	69	127	70	126	196	151	126	277	1	151	127	278
Imprenditori e liberi professionisti	14	14	—	14	12	19	12	19	31	26	19	45	—	26	19	45
Dirigenti e impiegati	16	16	—	16	15	24	18	21	39	34	21	55	—	34	21	55
Lavoratori in proprio	23	23	—	23	21	38	19	40	59	42	40	82	—	42	40	82
Lavoratori dipendenti	28	28	—	28	21	46	21	46	67	49	46	95	1	49	47	96
COSTRUZIONI E IMPIANTI	15	15	—	15	15	34	16	33	49	31	33	64	—	31	33	64
Imprenditori e liberi professionisti	9	9	—	9	9	23	11	21	32	20	21	41	—	20	21	41
Dirigenti e impiegati	2	2	—	2	2	2	1	3	4	3	3	6	—	3	3	6
Lavoratori in proprio	2	2	—	2	2	4	2	4	6	4	4	8	—	4	4	8
Lavoratori dipendenti	2	2	—	2	2	5	2	5	7	4	5	9	—	4	5	9
ENERGIA ELETTRICA E ACQUA	2	2	—	2	2	2	2	2	4	4	2	6	1	5	2	7
Dirigenti e impiegati	1	1	—	1	1	1	1	1	2	2	1	3	—	2	1	3
Lavoratori dipendenti	1	1	—	1	1	1	1	1	2	2	1	3	1	3	1	4
TRASPORTI E COMUNICAZIONI	18	18	—	18	17	29	15	31	46	33	31	64	—	33	31	64
Imprenditori e liberi professionisti	5	5	—	5	5	7	3	9	12	8	9	17	—	8	9	17
Dirigenti e impiegati	5	5	—	5	5	7	5	7	12	10	7	17	—	10	7	17
Lavoratori in proprio	6	6	—	6	5	10	3	12	15	9	12	21	—	9	12	21
Lavoratori dipendenti	2	2	—	2	2	5	4	3	7	6	3	9	—	6	3	9
COMMERCIO E SERVIZI VARI	83	80	3	83	71	154	75	150	225	155	153	308	2	155	155	310
Imprenditori e liberi professionisti	19	19	—	19	17	35	21	31	52	40	31	71	2	40	33	73
Dirigenti e impiegati	27	25	2	27	23	43	17	49	66	42	51	93	—	42	51	93
Lavoratori in proprio	30	29	1	30	24	63	32	55	87	61	56	117	—	61	56	117
Lavoratori dipendenti	5	5	—	5	5	8	2	11	13	7	11	18	—	7	11	18
Coadiuvanti	2	2	—	2	2	5	3	4	7	5	4	9	—	5	4	9
CREDITO E ASSICURAZIONE	13	12	1	13	12	19	7	24	31	19	25	44	—	19	25	44
Dirigenti e impiegati	13	12	1	13	12	19	7	24	31	19	25	44	—	19	25	44
PUBBLICA AMMINISTRAZIONE	323	308	15	323	274	601	301	574	875	609	589	1.198	14	612	600	1.212
STATO ITALIANO	119	116	3	119	103	226	116	213	329	232	216	448	6	233	221	454
Civili	60	57	3	60	45	114	59	100	159	116	103	219	6	117	108	225
Dirigenti e impiegati	29	27	2	29	23	58	31	50	81	58	52	110	4	58	56	114
Altri	31	30	1	31	22	56	28	50	78	58	51	109	2	59	52	111
Militari	59	59	—	59	58	112	57	113	170	116	113	229	—	116	113	229
Ufficiali	28	28	—	28	28	50	27	51	78	55	51	106	—	55	51	106
Sottufficiali	31	31	—	31	30	62	30	62	92	61	62	123	—	61	62	123
A.F.I.S.	204	192	12	204	171	375	185	361	546	377	373	750	8	379	379	758
Civili	201	189	12	201	163	367	183	352	535	372	364	736	8	374	370	744
Dirigenti e impiegati	157	147	10	157	134	288	138	284	422	285	294	579	8	287	300	587
Altri	44	42	2	44	34	79	45	68	113	87	70	157	—	87	70	157
Militari	3	3	—	3	3	8	2	9	11	5	9	14	—	5	9	14
Ufficiali	2	2	—	2	2	5	1	6	7	3	6	9	—	3	6	9
Sottufficiali	1	1	—	1	1	3	1	3	4	2	3	5	—	2	3	5
Condizioni non professionali	18	4	14	18	3	36	16	28	39	20	37	57	—	20	37	57
Attendenti alle cure domestiche .	13	—	13	13	—	24	11	13	24	11	26	37	—	11	26	37
Pensionati	2	1	1	2	1	3	1	3	4	2	4	6	—	2	4	6
Benestanti	2	2	—	2	1	7	2	6	8	4	6	10	—	4	6	10
Altri	1	1	—	1	1	2	2	1	3	3	1	4	—	3	1	4
TOTALE	608	575	33	608	510	1.101	559	1.052	1.611	1.134	1.085	2.219	25	1.142	1.102	2.244

Segue Tav. 12 — Famiglie per tipo e componenti per specie, per ramo di attività economica e posizione nella professione o condizione non professionale del capo famiglia

RAMO DI ATTIVITA' ECONOMICA — CONDIZIONE PROFESSIONALE O NON PROFESSIONALE DEL CAPO FAMIGLIA	FAMI- GLIE	COMPONENTI													Membri aggre- gati	TOTALE				
		Capi famiglia, parenti e affini														M	F	MF		
		Capi famiglia			Parenti e affini						Totale			M					F	MF
		M	F	MF	Co- nuge	Figli	Altri paren- ti e affini	Totale												
M	F	MF	M	F	MF	M	F	MF	M	F	MF	M	F	MF						
F A M I G L I E T I P O D																				
Condizioni professionali	145	135	10	145	84	119	190	150	243	393	285	253	538	7	291	254	545			
AGRICOLTURA, CACCIA E PESCA . . .	25	24	1	25	13	25	37	33	42	75	57	43	100	3	60	43	103			
Conduttori non coltivatori	16	15	13	16	8	17	24	22	27	49	37	28	65	3	40	28	68			
Dirigenti e impiegati	1	1	—	1	—	—	1	1	—	1	2	—	2	—	2	—	2			
Conduttori coltivatori	7	7	—	7	4	6	11	8	13	21	15	13	28	—	15	13	28			
Lavoratori dipendenti	1	1	—	1	1	2	1	2	2	4	3	2	5	—	3	2	5			
INDUSTRIE ESTRATTIVE	1	1	—	1	1	1	1	1	2	3	2	2	4	—	2	2	4			
Dirigenti e impiegati	1	1	—	1	1	1	1	1	2	3	2	2	4	—	2	2	4			
INDUSTRIE MANIFATTURIERE	18	17	1	18	11	12	28	22	29	51	39	30	69	1	40	30	70			
Imprenditori e liberi professionisti	3	3	—	3	2	3	8	5	8	13	8	8	16	1	9	8	17			
Dirigenti e impiegati	1	1	—	1	1	—	1	—	2	2	1	2	3	—	1	2	3			
Lavoratori in proprio	10	9	1	10	6	5	14	11	14	25	20	15	35	—	20	15	35			
Lavoratori dipendenti	4	4	—	4	2	4	5	6	5	11	10	5	15	—	10	5	15			
COSTRUZIONI E IMPIANTI	4	4	—	4	2	2	4	5	3	8	9	3	12	—	9	3	12			
Imprenditori e liberi professionisti	2	2	—	2	—	—	2	1	1	2	3	1	4	—	3	1	4			
Dirigenti e impiegati	2	2	—	2	2	2	2	4	2	6	6	2	8	—	6	2	8			
ENERGIA ELETTRICA E ACQUA	1	1	—	1	1	1	1	2	1	3	3	1	4	—	3	1	4			
Lavoratori dipendenti	1	1	—	1	1	1	1	2	1	3	3	1	4	—	3	1	4			
TRASPORTI E COMUNICAZIONI	5	5	—	5	2	—	5	3	4	7	8	4	12	—	8	4	12			
Imprenditori e liberi professionisti	1	1	—	1	1	—	1	—	2	2	1	2	3	—	1	2	3			
Dirigenti e impiegati	2	2	—	2	1	—	2	2	1	3	4	1	5	—	4	1	5			
Lavoratori in proprio	2	2	—	2	—	—	2	1	1	2	3	1	4	—	3	1	4			
COMMERCIO E SERVIZI VARI	32	30	2	32	21	29	37	30	57	87	60	59	119	2	61	60	121			
Imprenditori e liberi professionisti	13	13	—	13	8	5	16	12	17	29	25	17	42	—	25	17	42			
Dirigenti e impiegati	8	7	1	8	6	14	9	8	21	29	15	22	37	—	15	22	37			
Lavoratori in proprio	8	8	—	8	6	5	9	8	12	20	16	12	28	—	16	12	28			
Lavoratori dipendenti	3	2	1	3	1	5	3	2	7	9	4	8	12	2	5	9	14			
CREDITO E ASSICURAZIONE	3	3	—	3	2	4	6	6	6	12	9	6	15	—	9	6	15			
Dirigenti e impiegati	3	3	—	3	2	4	6	6	6	12	9	6	15	—	9	6	15			
PUBBLICA AMMINISTRAZIONE	56	50	6	56	31	45	71	48	99	147	98	105	203	1	99	105	204			
STATO ITALIANO	16	15	1	16	10	21	18	18	31	49	33	32	65	—	33	32	65			
Civili	14	13	1	14	8	15	16	12	27	39	25	23	53	—	25	23	53			
Dirigenti e impiegati	8	7	1	8	4	7	9	7	13	20	14	14	28	—	14	14	28			
Altri	6	6	—	6	4	8	7	5	14	19	11	14	25	—	11	14	25			
Militari	2	2	—	2	2	6	2	6	4	10	8	4	12	—	8	4	12			
Ufficiali	1	1	—	1	1	2	1	2	2	4	3	2	5	—	3	2	5			
Sottufficiali	1	1	—	1	1	4	1	4	2	6	5	2	7	—	5	2	7			
A.F.I.S.	40	35	5	40	21	24	53	30	68	98	65	73	138	1	66	73	139			
Civili	37	32	5	37	19	22	49	26	64	90	58	69	127	1	59	69	128			
Dirigenti e impiegati	30	25	5	30	15	18	40	19	54	73	44	59	103	—	44	59	103			
Altri	7	7	—	7	4	4	9	7	10	17	14	10	24	1	15	10	25			
Militari	3	3	—	3	2	2	4	4	4	8	7	4	11	—	7	4	11			
Ufficiali	3	3	—	3	2	2	4	4	4	8	7	4	11	—	7	4	11			
Condizioni non professionali	5	1	4	5	—	4	6	3	7	10	4	11	15	—	4	11	15			
Studenti	1	1	—	1	—	—	1	—	1	1	1	1	2	—	1	1	2			
Attendenti alle cure domestiche .	4	—	4	4	—	4	5	3	6	9	3	10	13	—	3	10	13			
TOTALE	150	136	14	150	84	123	196	153	250	403	289	264	553	7	295	265	560			

TAV. 13 - Famiglie residenti e componenti, per circoscrizione territoriale

COMMISSARIATI Residenze Località	FAMI- GLIE	COMPONENTI															
		Capi famiglia, parenti e affini												Membri aggre- gati	TOTALE		
		Capi famiglia			Parenti e affini			Totale			Totale						
		M	F	MF	Co- niuge	Figli	Altri paren- ti e affini	M	F	MF	M	F	MF		M	F	MF
MIGIURTINIA	42	42	—	42	5	3	—	3	5	8	45	5	50	3	48	5	53
Bender Cassim.	18	18	—	18	2	1	—	1	2	3	19	2	21	3	22	2	24
Alula	7	7	—	7	—	1	—	1	—	1	8	—	8	—	8	—	8
Candala	3	3	—	3	1	1	—	1	1	2	4	1	5	—	4	1	5
Eil	4	4	—	4	—	—	—	—	—	—	4	—	4	—	4	—	4
Gardo.	6	6	—	6	—	—	—	—	—	—	6	—	6	—	6	—	6
Scusiuban	4	4	—	4	2	—	—	—	2	2	4	2	6	—	4	2	6
MUDUGH.	22	21	1	22	4	5	1	3	7	10	24	8	32	3	27	8	35
Galcaio	13	12	1	13	4	3	1	1	7	8	13	8	21	2	15	8	23
Dusa Mareb	3	3	—	3	—	—	—	—	—	—	3	—	3	—	3	—	3
El Bur	4	4	—	4	—	—	—	—	—	—	4	—	4	—	4	—	4
Obbia.	2	2	—	2	—	2	—	2	—	2	4	—	4	1	5	—	5
UEBI SCEBELI.	25	24	1	25	7	8	1	2	14	16	26	15	41	3	29	15	44
Belet Uen.	21	20	1	21	5	4	1	1	9	10	21	10	31	—	21	10	31
Bulo Burti	4	4	—	4	2	4	—	1	5	6	5	5	10	3	8	5	13
BENADIR	1.780	1.670	110	1.780	761	1.114	175	657	1.393	2.050	2.327	1.503	3.830	60	2.343	1.547	3.890
Mogadiscio	1.386	1.284	102	1.386	621	939	143	537	1.166	1.703	1.821	1.268	3.089	54	1.833	1.310	3.143
Afgoi	37	36	1	37	13	14	1	11	17	28	47	18	65	3	49	19	68
Balad.	2	2	—	2	1	1	—	—	2	2	2	2	4	—	2	2	4
Brava	13	13	—	13	5	9	—	4	10	14	17	10	27	—	17	10	27
Itala	1	1	—	1	—	—	—	—	—	—	1	—	1	—	1	—	1
Merca.	252	246	6	252	97	113	30	80	160	240	326	166	492	3	328	167	495
Vittorio d'Africa	28	27	1	28	11	18	4	16	17	33	43	18	61	—	43	18	61
Genale	87	87	—	87	24	27	9	17	43	60	104	43	147	—	104	43	147
Goluin	30	29	1	30	8	8	4	7	13	20	36	14	50	—	36	14	50
Villabruzzi	89	88	1	89	24	38	1	25	38	63	113	39	152	—	113	39	152
ALTO GIUBA	57	56	1	57	16	35	1	10	42	52	66	43	109	2	68	43	111
Baidoa	41	41	—	41	13	31	—	9	35	44	50	35	85	2	52	35	87
Bardera	3	3	—	3	—	—	—	—	—	—	3	—	3	—	3	—	3
Bur Acaba	3	3	—	3	1	—	—	—	1	1	3	1	4	—	3	1	4
Lugh Ferrandi.	6	6	—	6	1	3	—	1	3	4	7	3	10	—	7	3	10
Dolo	2	2	—	2	—	—	—	—	—	—	2	—	2	—	2	—	2
Oddur.	4	3	1	4	1	1	1	—	3	3	3	4	7	—	3	4	7
BASSO GIUBA	150	144	6	150	45	59	18	37	85	122	181	91	272	21	199	94	293
Chisimaio	100	94	6	100	30	43	9	24	58	82	118	64	182	3	119	66	185
Ionte	7	7	—	7	1	1	4	2	4	6	9	4	13	—	9	4	13
Afmèdò	2	2	—	2	—	—	—	—	—	—	2	—	2	—	2	—	2
Gelib	8	8	—	8	2	2	—	1	3	4	9	3	12	1	10	3	13
Margherita	40	40	—	40	13	14	9	12	24	36	52	24	76	17	68	25	93
SOMALIA	2.076	1.957	119	2.076	838	1.224	196	712	1.546	2.258	2.669	1.665	4.334	92	2.714	1.712	4.426

TAV. 14 — Famiglie residenti con il capo famiglia in condizione professionale, per classe di età, ramo di attività economica e posizione nella professione del capo famiglia

POSIZIONE NELLA PROFESSIONE ED ETA' DEL CAPO FAMIGLIA	AGRICOLTURA CACCIA E PESCA		INDUSTRIE		COMMERCIO E SERVIZI VARI		TRASPORTI, CREDITO E ASSICU- RAZIONE		PUBBLICA AMMINISTRAZIONE								TOTALE	
	fami- glie	com- po- nenti	fami- glie	com- po- nenti	fami- glie	com- po- nenti	fami- glie	com- po- nenti	Stato Italiano.				A. F. I. S.				Fami- glie	Com- po- nenti
									Civili		Militari		Civili		Militari			
									fami- glie	com- po- nenti	fami- glie	com- po- nenti	fami- glie	com- po- nenti	fami- glie	com- po- nenti		
IMPRENDITORI E LIBERI PROFESSIONISTI . . .	88	242	53	150	74	176	13	29	3	8	—	—	—	—	—	—	231	605
fino a 21 anni	—	—	—	—	—	—	—	—	—	—	—	—	—	—	—	—	—	—
21-25.	—	—	—	—	—	—	—	—	—	—	—	—	—	—	—	—	—	—
25-35.	3	8	—	—	5	9	—	—	—	—	—	—	—	—	—	—	8	17
35-45.	23	55	19	54	20	46	2	2	1	3	—	—	—	—	—	—	65	160
45-55.	32	82	21	63	26	73	8	21	—	—	—	—	—	—	—	—	87	239
55-65.	27	83	6	17	21	42	3	6	1	3	—	—	—	—	—	—	58	151
oltre 65.	3	14	7	16	2	6	—	—	1	2	—	—	—	—	—	—	13	38
DIRIGENTI E IMPIEGATI.	56	78	62	133	81	188	72	144	93	217	138	339	522	1.092	14	35	1.038	2.226
fino a 21 anni	1	1	—	—	—	—	2	2	1	1	—	—	4	5	—	—	8	9
21-25.	2	2	3	3	5	10	4	5	1	1	—	—	13	22	—	—	28	43
25-35.	15	22	14	29	25	52	23	46	24	49	45	84	114	193	6	13	266	488
35-45.	13	19	16	42	22	51	18	36	35	96	60	162	182	424	5	13	351	843
45-55.	20	29	19	38	24	66	19	42	24	51	31	90	163	371	3	9	303	696
55-65.	5	5	10	21	5	9	5	9	6	14	2	3	40	71	—	—	73	132
oltre 65.	—	—	—	—	—	—	1	4	2	5	—	—	6	6	—	—	9	15
LAVORATORI IN PROPRIO	37	95	105	212	91	206	31	52	2	9	—	—	—	—	—	—	266	574
fino a 21 anni	1	1	—	—	—	—	—	—	—	—	—	—	—	—	—	—	1	1
21-25.	—	—	1	2	2	2	—	—	—	—	—	—	—	—	—	—	3	4
25-35.	2	7	6	10	4	8	1	2	1	4	—	—	—	—	—	—	14	31
35-45.	14	46	44	96	39	104	15	27	—	—	—	—	—	—	—	—	112	273
45-55.	11	22	28	43	28	59	13	21	—	—	—	—	—	—	—	—	80	145
55-65.	8	13	22	52	17	32	1	1	1	5	—	—	—	—	—	—	49	103
oltre 65.	1	6	4	9	1	1	1	1	—	—	—	—	—	—	—	—	7	17
LAVORATORI DIPENDENTI	49	76	143	250	25	55	12	19	84	180	5	5	177	331	1	1	496	917
fino a 21 anni	—	—	—	—	—	—	—	—	—	—	—	—	3	4	—	—	3	4
21-25.	4	4	7	7	2	4	—	—	7	8	2	2	6	11	—	—	28	36
25-35.	12	16	32	45	4	6	2	2	5	8	3	3	23	46	—	—	81	126
35-45.	16	25	53	93	10	28	6	13	41	106	—	—	82	158	—	—	208	423
45-55.	14	28	31	70	4	6	4	4	26	50	—	—	36	66	1	1	116	225
55-65.	3	3	19	34	4	7	—	—	4	5	—	—	24	41	—	—	54	90
oltre 65.	—	—	1	1	1	4	—	—	1	3	—	—	3	5	—	—	6	13
CCADIVANTI	1	3	—	—	2	9	—	—	—	—	—	—	—	—	—	—	3	12
fino a 21 anni	—	—	—	—	—	—	—	—	—	—	—	—	—	—	—	—	—	—
21-25.	—	—	—	—	—	—	—	—	—	—	—	—	—	—	—	—	—	—
25-35.	—	—	—	—	—	—	—	—	—	—	—	—	—	—	—	—	—	—
35-45.	—	—	—	—	1	5	—	—	—	—	—	—	—	—	—	—	1	5
45-55.	1	3	—	—	—	—	—	—	—	—	—	—	—	—	—	—	1	3
55-65.	—	—	—	—	1	4	—	—	—	—	—	—	—	—	—	—	1	4
oltre 65.	—	—	—	—	—	—	—	—	—	—	—	—	—	—	—	—	—	—
TOTALE	231	494	363	745	273	634	128	244	182	414	143	344	699	1.423	15	36	2.034	4.834
fino a 21 anni	2	2	—	—	—	—	2	2	1	1	—	—	7	9	—	—	12	14
21-25.	6	6	11	12	9	16	4	5	8	9	2	2	19	33	—	—	59	83
25-35.	32	53	52	84	38	75	26	50	30	61	48	87	137	239	6	13	369	662
35-45.	66	145	132	285	92	234	41	78	77	205	60	162	264	582	5	13	737	1.704
45-55.	78	164	99	214	82	204	44	88	50	101	31	90	199	437	4	10	587	1.308
55-65.	43	104	57	124	48	94	9	16	12	27	2	3	64	112	—	—	235	480
oltre 65.	4	20	12	26	4	11	2	5	4	10	—	—	9	11	—	—	35	83

TAV. 15 — Famiglie residenti per ampiezza e numero dei componenti in condizione professionale, secondo il ramo di attività economica o la condizione non professionale del capo famiglia

AMPIEZZA DELLE FAMIGLIE COMPONENTI	FAMIGLIE CON COMPONENTI IN CONDIZIONE PROFESSIONALE							Totale		
	0	1	2	3	4	5	6	Famiglie	Componenti	
AGRICOLTURA, CACCIA E PESCA										
1.	—	118	—	—	—	—	—	118	118	
2.	—	30	9	—	—	—	—	39	78	
3.	—	15	8	4	—	—	—	27	81	
4.	—	16	4	2	3	—	—	25	100	
5.	—	8	4	3	—	1	—	16	80	
6.	—	2	2	—	—	—	1	5	30	
7.	—	—	—	1	—	—	—	1	7	
TOTALE	—	189	27	10	3	1	1	231	494	
INDUSTRIE, TRASPORTI, COMMERCIO, SERVIZI VARI, CREDITO E ASSICURAZIONE										
1.	—	378	—	—	—	—	—	378	378	
2.	—	83	44	—	—	—	—	127	254	
3.	—	81	41	2	—	—	—	124	372	
4.	—	44	33	10	—	—	—	87	348	
5.	—	13	9	5	4	—	—	31	155	
6.	—	5	1	2	1	—	—	9	54	
7.	—	1	1	1	—	—	—	3	21	
8.	—	1	2	1	—	—	—	4	32	
9.	—	1	—	—	—	—	—	1	9	
TOTALE	—	607	131	21	5	—	—	764	1.623	
PUBBLICA AMMINISTRAZIONE - STATO ITALIANO										
C I V I L I										
1.	—	82	—	—	—	—	—	82	82	
2.	—	25	9	—	—	—	—	34	68	
3.	—	16	8	1	—	—	—	25	75	
4.	—	19	5	1	—	—	—	25	100	
5.	—	5	3	2	2	—	—	12	60	
6.	—	1	—	—	—	—	—	1	6	
7.	—	—	2	—	—	—	—	2	14	
8.	—	—	—	—	—	—	—	—	—	
9.	—	1	—	—	—	—	—	1	9	
TOTALE	—	149	27	4	2	—	—	182	414	
M I L I T A R I										
1.	—	61	—	—	—	—	—	61	61	
2.	—	21	—	—	—	—	—	21	42	
3.	—	27	4	—	—	—	—	31	93	
4.	—	10	1	—	—	—	—	11	44	
5.	—	8	1	—	—	—	—	9	45	
6.	—	5	2	—	—	—	—	7	42	
7.	—	—	1	—	—	—	—	1	7	
8.	—	1	—	—	—	—	—	1	8	
TOTALE	—	133	9	—	—	—	—	142	343	

Segue TAV. 15 — Famiglie residenti per ampiezza e numero dei componenti in condizione professionale, secondo il ramo di attività economica o la condizione non professionale del capo famiglia

AMPIEZZA DELLE FAMIGLIE COMPONENTI	FAMIGLIE CON COMPONENTI IN CONDIZIONE PROFESSIONALE							Totale	
	0	1	2	3	4	5	6	Famiglie	Componenti

PUBBLICA AMMINISTRAZIONE - A.F.I.S.

C I V I L I

1.	—	375	—	—	—	—	—	375	375
2.	—	80	34	—	—	—	—	114	228
3.	—	57	31	4	—	—	—	92	276
4.	—	49	15	3	1	—	—	68	272
5.	—	20	7	4	3	—	—	34	170
6.	—	3	4	3	—	—	—	10	60
7.	—	1	4	1	—	—	—	6	42
TOTALE	—	585	95	15	4	—	—	699	1.423

M I L I T A R I

1.	—	7	—	—	—	—	—	7	7
2.	—	1	2	—	—	—	—	3	6
3.	—	1	—	—	—	—	—	1	3
4.	—	—	1	—	—	—	—	1	4
5.	—	1	1	—	—	—	—	2	10
6.	—	1	—	—	—	—	—	1	6
TOTALE	—	11	4	—	—	—	—	15	36

CONDIZIONI NON PROFESSIONALI

1.	18	—	—	—	—	—	—	18	18
2.	6	6	—	—	—	—	—	12	24
3.	3	1	—	—	—	—	—	4	12
4.	2	1	3	—	—	—	—	6	24
5.	1	1	—	—	—	—	—	2	10
6.	1	—	—	—	—	—	—	1	6
TOTALE	31	9	3	—	—	—	—	43	94

T O T A L E

1.	18	1.021	—	—	—	—	—	1.039	1.039
2.	6	246	93	—	—	—	—	350	700
3.	3	198	92	11	—	—	—	304	912
4.	2	139	62	16	4	—	—	223	892
5.	1	56	25	14	9	1	—	106	530
6.	1	17	9	5	1	—	1	34	204
7.	—	2	8	3	—	—	—	13	91
8.	—	2	2	1	—	—	—	5	40
9.	—	2	—	—	—	—	—	2	18
TOTALE	31	1.683	296	50	14	1	1	2.076	4.426

TAV. 16 — Convivenze per specie e componenti

COMMISSARIATI Residenze Località	ISTITUTI DI ISTRUZIONE ED EDUCAZIONE						CONVIVENZE RELIGIOSE			ISTITUTI DI ASSISTENZA					
	Totale			Gestiti da religiosi			Convi- venze	Componenti		Totale			Orfanotrofi, ospizi e simili		
	Convi- venze	Componenti		Convi- venze	Componenti			Convi- venze	Componenti		Convi- venze	Componenti		Convi- venze	Componenti
		MF	M		MF	M	MF		M	MF		M	MF		M
MIGIURTINIA	—	—	—	—	—	—	—	—	—	—	—	—	—	—	—
Bender Cassim.	—	—	—	—	—	—	—	—	—	—	—	—	—	—	—
Alula	—	—	—	—	—	—	—	—	—	—	—	—	—	—	—
Canadala	—	—	—	—	—	—	—	—	—	—	—	—	—	—	—
Eil	—	—	—	—	—	—	—	—	—	—	—	—	—	—	—
Gardo	—	—	—	—	—	—	—	—	—	—	—	—	—	—	—
Seusciuban	—	—	—	—	—	—	—	—	—	—	—	—	—	—	—
MUDUGH.	—	—	—	—	—	—	—	—	—	—	—	—	—	—	—
Calcaio	—	—	—	—	—	—	—	—	—	—	—	—	—	—	—
Dusa Mareb	—	—	—	—	—	—	—	—	—	—	—	—	—	—	—
El Bur	—	—	—	—	—	—	—	—	—	—	—	—	—	—	—
Obbia.	—	—	—	—	—	—	—	—	—	—	—	—	—	—	—
UEBI SCEBELI	—	—	—	—	—	—	1	4	1	—	—	—	—	—	—
Belet Uen.	—	—	—	—	—	—	1	4	1	—	—	—	—	—	—
Bulo Burti	—	—	—	—	—	—	—	—	—	—	—	—	—	—	—
BENADIR	4	101	26	4	101	26	7	31	14	1	14	14	1	14	14
Mogadiscio	3	88	26	3	88	26	4	15	11	1	14	14	1	14	14
Agoi	—	—	—	—	—	—	1	6	1	—	—	—	—	—	—
Balad.	—	—	—	—	—	—	—	—	—	—	—	—	—	—	—
Brava	—	—	—	—	—	—	1	7	2	—	—	—	—	—	—
Itala	—	—	—	—	—	—	—	—	—	—	—	—	—	—	—
Merca.	1	13	—	1	13	—	—	—	—	—	—	—	—	—	—
Vittorio d' Africa	—	—	—	—	—	—	—	—	—	—	—	—	—	—	—
Genale	—	—	—	—	—	—	—	—	—	—	—	—	—	—	—
Goluin	—	—	—	—	—	—	—	—	—	—	—	—	—	—	—
Villabruzzi	—	—	—	—	—	—	1	3	—	—	—	—	—	—	—
ALTO GIUBA	—	—	—	—	—	—	1	6	2	—	—	—	—	—	—
Baidoa	—	—	—	—	—	—	1	6	2	—	—	—	—	—	—
Bardera.	—	—	—	—	—	—	—	—	—	—	—	—	—	—	—
Bur Acaba	—	—	—	—	—	—	—	—	—	—	—	—	—	—	—
Lugh Ferrandi.	—	—	—	—	—	—	—	—	—	—	—	—	—	—	—
Dolo	—	—	—	—	—	—	—	—	—	—	—	—	—	—	—
Oddur	—	—	—	—	—	—	—	—	—	—	—	—	—	—	—
BASSO GIUBA	—	—	—	—	—	—	4	16	4	—	—	—	—	—	—
Chisimaio	—	—	—	—	—	—	2	8	2	—	—	—	—	—	—
Ionte	—	—	—	—	—	—	1	3	1	—	—	—	—	—	—
Afmedò	—	—	—	—	—	—	—	—	—	—	—	—	—	—	—
Gelib	—	—	—	—	—	—	1	4	1	—	—	—	—	—	—
Margherita	—	—	—	—	—	—	1	4	1	—	—	—	—	—	—
SOMALIA	4	101	26	4	101	26	13	57	21	1	14	14	1	14	14

presenti per sesso, per circoscrizione territoriale

ISTITUTI DI CURA			ALBERGHI, PENSIONI, LOCANDE			CONVIVENZE MILITARI		ALTRE CONVIVENZE			TOTALE		
Convi- venze	Componenti		Convi- venze	Componenti		Convi- venze	Compo- nenti	Convi- venze	Componenti		Convi- venze	Componenti	
	MF	M		MF	M				MF	M		MF	M
—	—	—	—	—	—	1	3	—	—	—	1	3	3
—	—	—	—	—	—	1	3	—	—	—	1	3	3
—	—	—	—	—	—	—	—	—	—	—	—	—	—
—	—	—	—	—	—	—	—	—	—	—	—	—	—
—	—	—	—	—	—	—	—	—	—	—	—	—	—
—	—	—	—	—	—	—	—	—	—	—	—	—	—
—	—	—	—	—	—	—	—	—	—	—	—	—	—
—	—	—	—	—	—	6	42	—	—	—	6	42	42
—	—	—	—	—	—	4	30	—	—	—	4	30	30
—	—	—	—	—	—	2	12	—	—	—	2	12	12
—	—	—	—	—	—	—	—	—	—	—	—	—	—
—	—	—	—	—	—	—	—	—	—	—	—	—	—
—	—	—	—	—	—	4	26	—	—	—	5	30	27
—	—	—	—	—	—	4	26	—	—	—	5	30	27
—	—	—	—	—	—	—	—	—	—	—	—	—	—
3	44	21	2	25	23	22	573	1	12	12	40	800	683
3	44	21	2	25	23	20	567	1	12	12	34	765	674
—	—	—	—	—	—	1	3	—	—	—	2	9	4
—	—	—	—	—	—	—	—	—	—	—	—	—	—
—	—	—	—	—	—	—	—	—	—	—	1	7	2
—	—	—	—	—	—	—	—	—	—	—	—	—	—
—	—	—	—	—	—	1	3	—	—	—	2	16	3
—	—	—	—	—	—	—	—	—	—	—	—	—	—
—	—	—	—	—	—	—	—	—	—	—	—	—	—
—	—	—	—	—	—	—	—	—	—	—	1	3	—
—	—	—	—	—	—	5	44	—	—	—	6	50	46
—	—	—	—	—	—	2	36	—	—	—	3	42	38
—	—	—	—	—	—	—	—	—	—	—	—	—	—
—	—	—	—	—	—	2	4	—	—	—	2	4	4
—	—	—	—	—	—	1	2	—	—	—	1	2	2
—	—	—	—	—	—	1	4	—	—	—	1	4	4
—	—	—	—	—	—	—	—	—	—	—	—	—	—
—	—	—	—	—	—	4	17	—	—	—	8	33	21
—	—	—	—	—	—	3	15	—	—	—	5	23	17
—	—	—	—	—	—	—	—	—	—	—	1	3	1
—	—	—	—	—	—	—	—	—	—	—	—	—	—
—	—	—	—	—	—	—	—	—	—	—	1	4	1
—	—	—	—	—	—	1	2	—	—	—	2	6	3
3	44	21	2	25	23	42	705	1	12	12	66	958	822

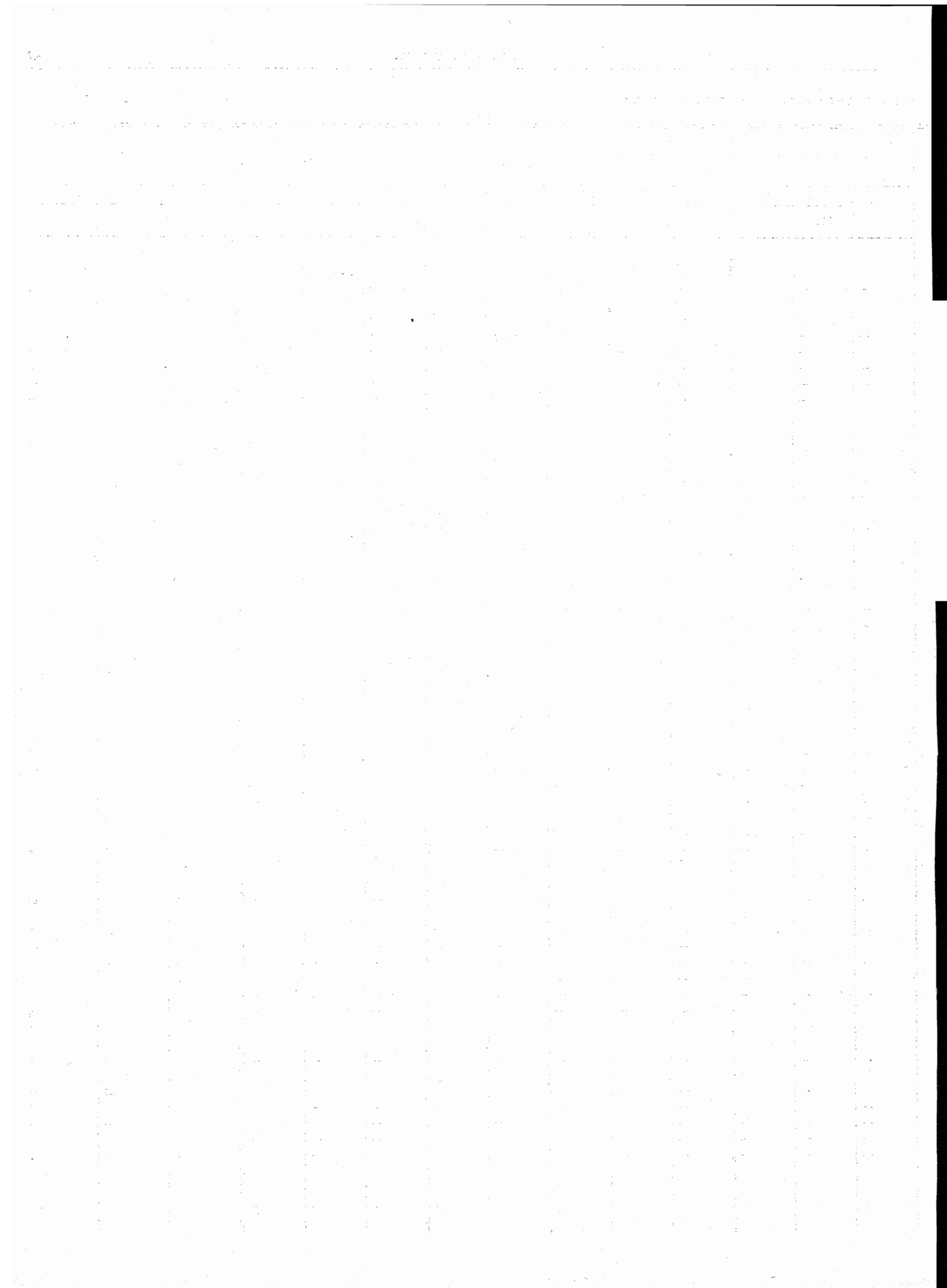

SESSO, ETÀ, STATO CIVILE, LUOGO DI NASCITA

TAV. 17 — Popolazione residente per sesso, età e stato civile, in complesso e per alcune Residenze

E T A' (anni)	M A S C H I						F E M M I N E						T O T A L E
	Celibi	Coniugati	Vedovi	Separati legalmente	Divorziati	Totale	Nubili	Coniugate	Vedove	Separate legalmente	Divorziate	Totale	
S O M A L I A													
1.	36	—	—	—	—	36	42	—	—	—	—	42	78
2.	41	—	—	—	—	41	31	—	—	—	—	31	72
3.	28	—	—	—	—	28	37	—	—	—	—	37	65
4.	25	—	—	—	—	25	30	—	—	—	—	30	55
5.	36	—	—	—	—	36	32	—	—	—	—	32	68
fino a 5 .	166	—	—	—	—	166	172	—	—	—	—	172	338
6.	29	—	—	—	—	29	39	—	—	—	—	39	68
7.	26	—	—	—	—	26	32	—	—	—	—	32	58
8.	14	—	—	—	—	14	20	—	—	—	—	20	34
9.	16	—	—	—	—	16	23	—	—	—	—	23	39
10.	23	—	—	—	—	23	21	—	—	—	—	21	44
5-10 .	108	—	—	—	—	108	135	—	—	—	—	135	243
11.	22	—	—	—	—	22	20	—	—	—	—	20	42
12.	32	—	—	—	—	32	21	—	—	—	—	21	53
13.	31	—	—	—	—	31	39	—	—	—	—	39	70
14.	43	—	—	—	—	43	37	—	—	—	—	37	80
15.	29	—	—	—	—	29	33	—	—	—	—	33	62
10-15 .	157	—	—	—	—	157	150	—	—	—	—	150	307
16.	21	—	—	—	—	21	29	—	—	—	—	29	50
17.	25	1	—	—	—	26	20	—	—	—	—	20	46
18.	26	—	—	—	—	26	19	—	—	—	—	19	45
19.	30	—	—	—	—	30	26	1	—	—	—	27	57
20.	33	—	—	—	—	33	15	5	—	—	—	20	53
15-20 .	135	1	—	—	—	136	109	6	—	—	—	115	251
21.	37	—	—	—	—	37	12	5	—	—	—	17	54
22.	35	—	—	—	—	35	15	12	—	—	—	27	62
23.	54	2	—	—	—	56	18	13	—	—	—	31	87
24.	113	2	—	—	—	115	13	15	—	—	—	28	143
25.	53	4	—	—	—	57	15	16	—	—	—	31	88
20-25 .	292	8	—	—	—	300	73	61	—	—	—	134	434
26.	154	8	—	—	—	162	10	18	—	—	—	28	190
27.	181	16	—	—	—	197	5	30	—	—	—	35	232
28.	99	8	—	—	—	107	16	22	—	—	—	38	145
29.	48	9	—	—	—	57	4	24	—	—	—	30	88
30.	49	20	—	—	—	69	6	28	—	—	—	35	105
25-30 .	531	61	1	1	—	594	41	122	1	—	—	166	760
31.	50	26	—	—	—	76	3	35	—	—	—	39	115
32.	45	1	—	—	—	46	5	25	—	—	—	30	97
33.	27	31	—	—	—	58	7	33	—	—	—	41	99
34.	28	30	—	—	—	58	6	32	—	—	—	38	96
35.	15	11	—	—	—	26	2	19	—	—	—	21	47
30-35 .	165	118	1	1	—	285	23	144	—	—	—	169	454
36.	14	17	—	—	—	31	7	27	—	—	—	34	65
37.	15	19	—	—	—	34	4	29	—	—	—	33	67
38.	31	24	1	—	—	56	2	30	—	—	—	33	89
39.	33	43	1	—	—	77	7	34	—	—	—	43	120
40.	39	40	—	—	—	79	5	40	—	—	—	47	126
35-40 .	132	143	2	—	—	277	25	160	3	—	—	190	467
41.	54	57	1	—	—	112	7	33	—	—	—	42	154
42.	36	71	1	—	—	108	7	32	—	—	—	40	148
43.	68	87	2	—	—	160	7	36	—	—	—	44	204
44.	29	54	1	—	—	85	4	30	—	—	—	37	122
45.	32	57	3	—	—	94	9	31	—	—	—	43	137
40-45 .	219	326	8	5	—	559	34	162	1	—	—	206	765
46.	26	54	1	—	—	84	9	19	—	—	—	30	114
47.	27	46	1	—	—	74	11	18	—	—	—	30	104
48.	18	62	—	—	—	80	6	24	—	—	—	32	112
49.	14	41	2	—	—	58	4	25	—	—	—	30	88
50.	8	41	5	—	—	54	4	19	—	—	—	25	79
45-50 .	98	244	9	4	—	350	34	105	6	—	—	147	497
51.	9	59	1	—	—	70	3	15	—	—	—	21	91
52.	7	33	2	—	—	43	3	11	—	—	—	17	60
53.	10	37	2	—	—	51	—	15	—	—	—	17	68
54.	9	42	2	—	—	53	3	12	—	—	—	19	72
55.	8	38	4	—	—	46	3	11	—	—	—	16	62
50-55 .	43	204	11	5	—	263	12	64	13	—	—	90	353
56.	11	35	3	—	—	50	4	12	—	—	—	18	68
57.	10	30	—	—	—	40	5	10	—	—	—	18	58
58.	3	23	4	—	—	30	2	8	—	—	—	13	43
59.	3	22	3	—	—	28	2	7	—	—	—	9	37
60.	4	14	3	—	—	22	1	4	—	—	—	6	28
55-60 .	31	124	13	2	—	170	14	41	8	—	—	64	234
61.	4	11	—	—	—	15	1	2	—	—	—	11	26
62.	2	14	—	—	—	16	—	10	—	—	—	12	28
63.	5	9	—	—	—	14	1	4	—	—	—	7	21
64.	4	11	—	—	—	15	1	2	—	—	—	3	18
65.	1	7	—	—	—	8	1	1	—	—	—	5	13
60-65 .	16	52	—	—	—	68	4	19	3	—	—	38	106
66.	2	10	—	—	—	12	1	2	—	—	—	6	18
67.	—	4	—	—	—	5	—	3	—	—	—	7	12
68.	3	2	—	—	—	5	—	—	—	—	—	2	7
69.	3	2	—	—	—	7	—	1	—	—	—	3	10
70.	1	2	—	—	—	3	—	—	—	—	—	3	6
65-70 .	9	20	2	—	—	32	4	6	—	—	—	21	53
71.	1	1	—	—	—	2	—	—	—	—	—	1	3
72.	1	1	—	—	—	1	—	—	—	—	—	1	2
73.	—	2	—	—	—	2	—	—	—	—	—	3	5
74.	—	2	—	—	—	2	—	—	—	—	—	2	4
75.	—	—	—	—	—	2	—	—	—	—	—	1	3
70-75 .	1	6	2	—	—	9	1	7	—	—	—	8	17
76.	—	—	—	—	—	—	—	—	—	—	—	2	2
77.	—	—	—	—	—	—	—	—	—	—	—	1	1
78.	—	—	—	—	—	—	—	—	—	—	—	1	2
79.	—	—	—	—	—	—	—	—	—	—	—	—	2
TOTALE	2.098	1.309	50	19	1	3.477	831	890	74	13	1	1.809	5.286

Segue TAV. 17 — Popolazione residente per sesso, età e stato civile, in complesso e per alcune Residenze

E T A' (anni)	M A S C H I						F E M M I N E						T O T A L E
	Celibi	Coniugati	Vedovi	Separati legalmente	Divorziati	Totale	Nubili	Coniugate	Vedove	Separate legalmente	Divorziate	Totale	
R E S I D E N Z A D I M O G A D I S C I O													
1.	24	—	—	—	—	24	33	—	—	—	—	33	57
2.	28	—	—	—	—	28	24	—	—	—	—	24	52
3.	21	—	—	—	—	21	29	—	—	—	—	29	50
4.	20	—	—	—	—	20	24	—	—	—	—	24	44
5.	28	—	—	—	—	28	24	—	—	—	—	24	52
fino a 5.	121	—	—	—	—	121	134	—	—	—	—	134	255
6.	21	—	—	—	—	21	26	—	—	—	—	26	47
7.	20	—	—	—	—	20	21	—	—	—	—	21	41
8.	11	—	—	—	—	11	14	—	—	—	—	14	25
9.	18	—	—	—	—	18	15	—	—	—	—	15	28
10.	14	—	—	—	—	14	19	—	—	—	—	19	33
5-10.	79	—	—	—	—	79	95	—	—	—	—	95	174
11.	16	—	—	—	—	16	14	—	—	—	—	14	30
12.	26	—	—	—	—	26	16	—	—	—	—	16	42
13.	26	—	—	—	—	26	29	—	—	—	—	29	55
14.	29	—	—	—	—	29	33	—	—	—	—	33	62
15.	24	—	—	—	—	24	25	—	—	—	—	25	49
10-15.	121	—	—	—	—	121	117	—	—	—	—	117	238
16.	18	—	—	—	—	18	26	—	—	—	—	26	44
17.	22	1	—	—	—	23	14	—	—	—	—	14	37
18.	23	—	—	—	—	23	11	—	—	—	—	11	34
19.	27	—	—	—	—	27	20	—	—	—	—	20	48
20.	27	—	—	—	—	27	12	—	—	—	—	12	43
15-20.	117	1	—	—	—	118	83	—	—	—	—	83	206
21.	30	—	—	—	—	30	10	—	—	—	—	10	45
22.	30	—	—	—	—	30	13	—	—	—	—	13	49
23.	40	2	—	—	—	42	14	—	—	—	—	14	64
24.	38	—	—	—	—	38	10	—	—	—	—	10	107
25.	37	—	—	—	—	37	13	—	—	—	—	13	65
20-25.	220	7	—	—	—	227	60	—	—	—	—	60	330
26.	108	7	—	—	—	115	5	—	—	—	—	5	136
27.	136	10	—	—	—	146	5	—	—	—	—	5	167
28.	67	6	—	—	—	73	15	—	—	—	—	15	104
29.	31	7	—	—	—	38	3	—	—	—	—	3	63
30.	31	15	—	—	—	46	5	—	—	—	—	5	68
25-30.	373	45	—	—	—	418	33	—	—	—	—	33	538
31.	34	18	—	—	—	52	3	—	—	—	—	3	78
32.	29	12	—	—	—	41	5	—	—	—	—	5	75
33.	20	—	—	—	—	20	7	—	—	—	—	7	67
34.	18	23	—	—	—	41	3	—	—	—	—	3	69
35.	10	10	—	—	—	20	1	—	—	—	—	1	36
30-35.	111	88	1	—	—	200	19	—	—	—	—	19	325
36.	9	10	—	—	—	19	7	—	—	—	—	7	46
37.	6	14	—	—	—	20	4	—	—	—	—	4	43
38.	21	21	—	—	—	42	2	—	—	—	—	2	70
39.	21	30	—	—	—	51	7	—	—	—	—	7	84
40.	27	31	—	—	—	58	4	—	—	—	—	4	96
35-40.	84	106	2	—	—	192	24	—	—	—	—	24	339
41.	35	44	—	—	—	79	6	—	—	—	—	6	109
42.	25	52	—	—	—	77	4	—	—	—	—	4	113
43.	48	56	—	—	—	108	6	—	—	—	—	6	143
44.	20	39	—	—	—	60	2	—	—	—	—	2	82
45.	16	38	—	—	—	58	6	—	—	—	—	6	90
40-45.	144	229	5	—	—	378	24	—	—	—	—	24	537
46.	17	32	—	—	—	49	4	—	—	—	—	4	76
47.	21	30	—	—	—	51	5	—	—	—	—	5	73
48.	13	42	—	—	—	55	1	—	—	—	—	1	77
49.	10	25	—	—	—	35	2	—	—	—	—	2	59
50.	6	29	—	—	—	35	3	—	—	—	—	3	60
45-50.	67	158	8	—	—	237	15	—	—	—	—	15	345
51.	4	39	—	—	—	43	3	—	—	—	—	3	63
52.	5	20	—	—	—	25	1	—	—	—	—	1	38
53.	7	24	—	—	—	31	9	—	—	—	—	9	43
54.	1	25	—	—	—	26	3	—	—	—	—	3	43
55.	4	24	—	—	—	28	1	—	—	—	—	1	40
50-55.	21	132	6	—	—	160	8	—	—	—	—	8	227
56.	9	26	—	—	—	35	3	—	—	—	—	3	53
57.	4	17	—	—	—	21	3	—	—	—	—	3	36
58.	3	11	—	—	—	14	1	—	—	—	—	1	26
59.	—	15	—	—	—	15	1	—	—	—	—	1	7
60.	3	8	—	—	—	11	1	—	—	—	—	1	24
55-60.	19	77	9	—	—	105	9	—	—	—	—	9	158
61.	2	5	—	—	—	7	1	—	—	—	—	1	16
62.	2	12	—	—	—	14	7	—	—	—	—	7	22
63.	3	5	—	—	—	8	2	—	—	—	—	2	13
64.	3	10	—	—	—	13	1	—	—	—	—	1	16
65.	—	7	—	—	—	7	1	—	—	—	—	1	12
60-65.	10	39	—	—	—	49	4	—	—	—	—	4	79
66.	2	9	—	—	—	11	2	—	—	—	—	2	16
67.	—	4	—	—	—	4	1	—	—	—	—	1	9
68.	—	1	—	—	—	1	—	—	—	—	—	—	5
69.	—	1	—	—	—	1	—	—	—	—	—	—	6
70.	—	2	—	—	—	2	—	—	—	—	—	—	3
65-70.	6	17	—	—	—	23	2	—	—	—	—	2	39
71.	—	1	—	—	—	1	—	—	—	—	—	—	2
72.	—	—	—	—	—	—	—	—	—	—	—	—	1
73.	—	—	—	—	—	—	—	—	—	—	—	—	3
74.	—	—	—	—	—	—	—	—	—	—	—	—	3
75.	—	—	—	—	—	—	—	—	—	—	—	—	2
70-75.	—	—	—	—	—	—	—	—	—	—	—	—	7
76.	—	—	—	—	—	—	—	—	—	—	—	—	2
77.	—	—	—	—	—	—	—	—	—	—	—	—	1
78.	—	—	—	—	—	—	—	—	—	—	—	—	1
79.	—	—	—	—	—	—	—	—	—	—	—	—	2
TOTALE	1.493	905	35	12	1	2.446	628	665	57	11	1	1.362	3.808

Segue TAV. 17 — Popolazione residente per sesso, età e stato civile, in complesso e per alcune Residenze

E T A' (anni)	M A S C H I						F E M M I N E						TOTALE
	Celibi	Coniu- gati	Vedovi	Separati legal- mente	Divor- ziati	Totale	Nubili	Coniu- gate	Vedove	Separate legal- mente	Divor- ziate	Totale	
RESIDENZE DI VILLABRUZZI, AFGOI, MERCA, MARGHERITA E CHISIMAIO													
1.	11	—	—	—	—	11	7	—	—	—	—	7	18
2.	10	—	—	—	—	10	5	—	—	—	—	5	15
3.	6	—	—	—	—	6	3	—	—	—	—	3	9
4.	3	—	—	—	—	3	6	—	—	—	—	6	9
5.	5	—	—	—	—	5	5	—	—	—	—	5	10
fino a 5	35	—	—	—	—	35	26	—	—	—	—	26	61
6.	5	—	—	—	—	5	8	—	—	—	—	8	13
7.	6	—	—	—	—	6	5	—	—	—	—	5	11
8.	1	—	—	—	—	1	4	—	—	—	—	4	5
9.	3	—	—	—	—	3	7	—	—	—	—	7	10
10.	9	—	—	—	—	9	2	—	—	—	—	2	11
5-10	24	—	—	—	—	24	26	—	—	—	—	26	50
11.	5	—	—	—	—	5	3	—	—	—	—	3	8
12.	6	—	—	—	—	6	3	—	—	—	—	3	9
13.	4	—	—	—	—	4	6	—	—	—	—	6	10
14.	12	—	—	—	—	12	2	—	—	—	—	2	14
15.	3	—	—	—	—	3	7	—	—	—	—	7	10
10-15	30	—	—	—	—	30	21	—	—	—	—	21	51
16.	3	—	—	—	—	3	2	—	—	—	—	2	5
17.	3	—	—	—	—	3	5	—	—	—	—	5	8
18.	3	—	—	—	—	3	8	—	—	—	—	8	11
19.	3	—	—	—	—	3	6	—	—	—	—	6	9
20.	5	—	—	—	—	5	3	1	—	—	—	4	9
15-20	17	—	—	—	—	17	24	1	—	—	—	25	42
21.	6	—	—	—	—	6	2	—	—	—	—	2	8
22.	3	—	—	—	—	3	2	—	—	—	—	4	7
23.	9	—	—	—	—	9	3	4	—	—	—	7	16
24.	18	—	—	—	—	18	3	3	—	—	—	6	24
25.	9	1	—	—	—	10	2	4	—	—	—	6	16
20-25	45	1	—	—	—	46	12	13	—	—	—	25	71
26.	19	1	—	—	—	20	3	2	—	—	—	5	25
27.	16	4	—	—	—	20	—	12	—	—	—	12	32
28.	11	1	—	—	—	12	—	5	—	—	—	5	17
29.	11	2	—	—	—	13	1	4	—	—	—	5	18
30.	7	4	—	—	—	12	1	11	—	—	—	12	24
25-30	64	12	—	1	—	77	5	34	—	—	—	39	116
31.	10	4	—	—	—	14	—	9	—	—	—	9	23
32.	9	6	—	—	—	15	—	5	—	—	—	5	20
33.	2	3	—	—	—	5	—	5	—	—	—	6	11
34.	4	6	—	—	—	10	2	6	—	—	—	8	18
35.	1	1	—	—	—	2	1	2	—	—	—	3	5
30-35	26	20	—	—	—	46	3	27	—	—	—	31	77
36.	2	6	—	—	—	8	—	6	—	—	—	6	14
37.	5	4	—	—	—	9	—	9	—	—	—	9	18
38.	8	1	—	—	—	9	—	6	—	—	—	6	15
39.	6	9	—	—	—	15	—	6	1	—	—	7	22
40.	10	5	—	—	—	15	—	5	—	—	—	5	20
35-40	31	25	—	—	—	56	—	32	1	—	—	33	89
41.	11	6	1	—	—	18	1	8	—	—	—	9	27
42.	5	18	—	—	—	23	1	2	—	—	—	3	26
43.	15	25	—	1	—	41	1	6	—	—	—	7	48
44.	8	11	1	—	—	20	1	10	1	—	—	12	32
45.	10	15	1	—	—	26	2	8	—	—	—	10	36
40-45	49	75	3	1	—	128	6	34	1	—	—	41	169
46.	7	16	—	—	—	23	4	2	—	—	—	6	29
47.	3	12	—	—	—	15	5	2	—	—	—	7	22
48.	5	15	—	—	—	20	2	5	—	—	—	7	27
49.	3	10	—	—	—	13	1	6	—	—	—	7	20
50.	2	8	—	—	—	11	—	3	—	—	—	3	14
45-50	20	61	1	—	—	82	12	18	—	—	—	30	112
51.	4	17	—	—	—	21	—	1	2	—	—	3	24
52.	2	10	—	—	—	12	2	4	—	—	—	7	19
53.	2	9	2	—	—	14	—	5	—	—	—	5	19
54.	6	14	1	—	—	21	—	2	—	—	—	3	24
55.	3	6	2	—	—	12	2	3	—	—	—	6	18
50-55	17	56	5	2	—	80	4	15	4	—	—	24	104
56.	2	8	—	—	—	11	—	1	—	—	—	1	12
57.	5	10	—	—	—	15	1	—	—	—	—	2	17
58.	—	12	2	—	—	14	1	2	—	—	—	3	17
59.	3	7	1	—	—	11	1	—	—	—	—	1	12
60.	1	6	—	—	—	8	—	—	—	—	—	1	9
55-60	11	43	4	1	—	59	3	3	2	—	—	8	67
61.	1	5	—	—	—	6	—	1	—	—	—	2	8
62.	—	1	—	—	—	1	—	3	—	—	—	4	5
63.	2	4	—	—	—	6	—	2	—	—	—	2	8
64.	1	1	—	—	—	2	—	—	—	—	—	—	2
65.	1	—	—	—	—	1	—	—	—	—	—	—	1
60-65	5	11	—	—	—	16	—	6	2	—	—	8	24
66.	—	1	—	—	—	1	—	—	—	—	—	—	2
67.	—	—	—	—	—	—	2	—	—	—	—	3	3
68.	—	1	—	—	—	1	—	—	—	—	—	—	1
69.	1	—	—	—	—	1	—	—	—	—	—	2	3
70.	—	—	—	—	—	—	—	—	—	—	—	—	1
65-70	1	2	—	—	—	3	2	2	3	—	—	7	10
71.	1	—	—	—	—	1	—	—	—	—	—	—	1
72.	—	1	—	—	—	1	—	—	—	—	—	—	1
73.	—	—	—	—	—	—	—	—	—	—	—	—	—
74.	—	—	—	—	—	—	—	—	—	—	—	—	—
75.	—	—	1	—	—	1	—	—	—	—	—	1	1
70-75	1	1	1	—	—	3	—	—	1	—	—	1	4
76.	—	—	—	—	—	—	—	—	—	—	—	—	—
77.	—	—	—	—	—	—	—	—	—	—	—	—	—
78.	—	—	—	—	—	—	—	—	—	—	—	—	—
79.	—	—	—	—	—	—	—	—	—	—	—	—	—
TOTALE	376	307	14	5	—	702	144	185	15	2	—	346	1.048

Segue Tav. 17 — Popolazione residente per sesso, età e stato civile, in complesso e per alcune Residenze

E T A' (anni)	M A S C H I						F E M M I N E						T O T A L E
	Celibi	Coniu- gati	Vedovi	Separati legal- mente	Divor- ziati	Totale	Nubili	Coniu- gate	Vedove	Separate legal- mente	Divor- ziate	Totale	
A L T R E R E S I D E N Z E													
1	1	—	—	—	—	1	2	—	—	—	—	2	3
2	3	—	—	—	—	3	2	—	—	—	—	2	5
3	1	—	—	—	—	1	5	—	—	—	—	5	6
4	2	—	—	—	—	2	—	—	—	—	—	—	2
5	3	—	—	—	—	3	3	—	—	—	—	3	6
fino a 5	10	—	—	—	—	10	12	—	—	—	—	12	22
6	3	—	—	—	—	3	5	—	—	—	—	5	8
7	—	—	—	—	—	—	6	—	—	—	—	6	6
8	2	—	—	—	—	2	2	—	—	—	—	2	4
9	—	—	—	—	—	—	1	—	—	—	—	1	1
10	—	—	—	—	—	—	—	—	—	—	—	—	—
5-10	5	—	—	—	—	5	14	—	—	—	—	14	19
11	1	—	—	—	—	1	3	—	—	—	—	3	4
12	—	—	—	—	—	—	2	—	—	—	—	2	2
13	1	—	—	—	—	1	4	—	—	—	—	4	5
14	2	—	—	—	—	2	2	—	—	—	—	2	4
15	2	—	—	—	—	2	1	—	—	—	—	1	3
10-15	6	—	—	—	—	6	12	—	—	—	—	12	18
16	—	—	—	—	—	—	1	—	—	—	—	1	1
17	—	—	—	—	—	—	1	—	—	—	—	1	1
18	—	—	—	—	—	—	—	—	—	—	—	—	—
19	—	—	—	—	—	—	—	—	—	—	—	—	—
20	1	—	—	—	—	1	—	—	—	—	—	—	1
15-20	1	—	—	—	—	1	2	—	—	—	—	2	3
21	1	—	—	—	—	1	—	—	—	—	—	—	1
22	2	—	—	—	—	2	—	4	—	—	—	4	6
23	5	—	—	—	—	5	1	1	—	—	—	2	7
24	12	—	—	—	—	12	7	—	—	—	—	7	12
25	7	—	—	—	—	7	—	—	—	—	—	—	7
20-25	27	—	—	—	—	27	1	5	—	—	—	6	33
26	27	—	—	—	—	27	2	—	—	—	—	2	29
27	29	2	—	—	—	31	—	2	—	—	—	2	33
28	21	1	—	—	—	22	1	1	—	—	—	2	24
29	6	—	1	—	—	7	—	—	—	—	—	—	7
30	11	1	—	—	—	12	—	1	—	—	—	1	13
25-30	94	4	1	—	—	99	3	4	—	—	—	7	106
31	6	4	—	—	—	10	—	4	—	—	—	4	14
32	7	2	—	1	—	10	—	—	—	—	—	—	10
33	5	3	—	—	—	8	—	5	—	—	—	5	13
34	6	1	—	—	—	7	1	1	—	—	—	2	9
35	4	—	—	—	—	4	—	2	—	—	—	—	6
30-35	28	10	—	1	—	39	1	12	—	—	—	13	52
36	3	1	—	—	—	4	—	1	—	—	—	1	5
37	4	1	—	—	—	5	—	1	—	—	—	1	6
38	2	2	—	—	—	4	—	—	—	—	—	—	4
39	6	4	—	—	—	10	—	4	—	—	—	4	14
40	2	4	—	—	—	6	1	3	—	—	—	4	10
35-40	17	12	—	—	—	29	1	9	—	—	—	10	39
41	8	7	—	—	—	15	—	3	—	—	—	3	18
42	6	1	—	—	—	7	2	—	—	—	—	2	9
43	5	6	—	—	—	11	—	2	—	—	—	2	13
44	1	4	—	—	—	5	1	2	—	—	—	3	8
45	6	4	—	—	—	10	1	1	—	—	—	1	11
40-45	26	22	—	—	—	48	4	7	—	—	—	11	59
46	2	6	—	—	—	8	1	—	—	—	—	1	9
47	3	4	—	—	—	7	1	1	—	—	—	2	9
48	—	5	—	—	—	5	3	—	—	—	—	3	8
49	1	6	—	—	—	7	1	—	—	—	—	2	9
50	—	4	—	—	—	4	1	—	—	—	—	1	5
45-50	6	25	—	—	—	31	7	1	1	—	—	9	40
51	1	3	—	—	—	4	—	—	—	—	—	—	4
52	—	3	—	—	—	3	—	—	—	—	—	—	3
53	1	4	—	—	—	5	—	1	—	—	—	1	6
54	2	3	—	—	—	5	—	—	—	—	—	—	5
55	1	3	—	—	—	4	—	—	—	—	—	—	4
50-55	5	16	—	—	—	21	—	1	—	—	—	1	22
56	—	1	—	1	—	2	1	—	—	—	—	1	3
57	1	3	—	—	—	4	1	—	—	—	—	1	5
58	—	—	—	—	—	—	—	—	—	—	—	—	—
59	—	—	—	—	—	—	—	1	—	—	—	1	1
60	—	—	—	—	—	—	—	—	—	—	—	—	—
55-60	1	4	—	1	—	6	2	1	—	—	—	3	9
61	1	1	—	—	—	2	—	—	—	—	—	—	2
62	—	1	—	—	—	1	—	—	—	—	—	—	1
63	—	—	—	—	—	—	—	—	—	—	—	—	—
64	—	—	—	—	—	—	—	—	—	—	—	—	—
65	—	—	—	—	—	—	—	—	—	—	—	—	—
60-65	1	2	—	—	—	3	—	—	—	—	—	—	3
66	—	—	—	—	—	—	—	—	—	—	—	—	—
67	—	—	—	—	—	—	—	—	—	—	—	—	—
68	1	—	—	—	—	1	—	—	—	—	—	—	1
69	—	1	—	—	—	1	—	—	—	—	—	—	1
70	—	—	—	—	—	—	—	—	—	—	—	—	—
65-70	2	1	—	—	—	3	—	—	—	—	—	1	4
71	—	—	—	—	—	—	—	—	—	—	—	—	—
72	—	—	—	—	—	—	—	—	—	—	—	—	—
73	—	1	—	—	—	1	—	—	—	—	—	—	1
74	—	—	—	—	—	—	—	—	—	—	—	—	—
75	—	—	—	—	—	—	—	—	—	—	—	—	—
70-75	—	1	—	—	—	1	—	—	—	—	—	—	1
76	—	—	—	—	—	—	—	—	—	—	—	—	—
77	—	—	—	—	—	—	—	—	—	—	—	—	—
78	—	—	—	—	—	—	—	—	—	—	—	—	—
79	—	—	—	—	—	—	—	—	—	—	—	—	—
T O T A L E	229	97	1	2	—	329	59	40	2	—	—	101	430

TAV. 18 — Popolazione presente per sesso, età e stato civile, in complesso e per alcune Residenze

E T A' (anni)	M A S C H I						F E M M I N E						TOTALE
	Celibi	Coniugati	Vedovi	Separati legalmente	Divorziati	Totale	Nubili	Coniugate	Vedove	Separate legalmente	Divorziate	Totale	
S O M A L I A													
1.	34	—	—	—	—	34	41	—	—	—	—	41	75
2.	36	—	—	—	—	36	29	—	—	—	—	29	65
3.	27	—	—	—	—	27	36	—	—	—	—	36	63
4.	19	—	—	—	—	19	29	—	—	—	—	29	48
5.	31	—	—	—	—	31	31	—	—	—	—	31	62
fino a 5 .	147	—	—	—	—	147	166	—	—	—	—	166	313
6.	28	—	—	—	—	28	34	—	—	—	—	34	62
7.	20	—	—	—	—	20	31	—	—	—	—	31	51
8.	11	—	—	—	—	11	20	—	—	—	—	20	31
9.	16	—	—	—	—	16	21	—	—	—	—	21	37
10.	19	—	—	—	—	19	18	—	—	—	—	18	37
5-10.	94	—	—	—	—	94	124	—	—	—	—	124	218
11.	21	—	—	—	—	21	20	—	—	—	—	20	41
12.	33	—	—	—	—	33	20	—	—	—	—	20	53
13.	27	—	—	—	—	27	38	—	—	—	—	38	65
14.	43	—	—	—	—	43	35	—	—	—	—	35	78
15.	28	—	—	—	—	28	27	—	—	—	—	27	55
10-15.	152	—	—	—	—	152	140	—	—	—	—	140	292
16.	21	—	—	—	—	21	26	—	—	—	—	26	47
17.	22	1	—	—	—	23	16	—	—	—	—	16	39
18.	23	—	—	—	—	23	17	—	—	—	—	17	40
19.	27	—	—	—	—	27	19	1	—	—	—	20	47
20.	31	—	—	—	—	31	12	5	—	—	—	17	48
15-20.	124	1	—	—	—	125	90	6	—	—	—	96	221
21.	35	—	—	—	—	35	11	5	—	—	—	16	51
22.	32	—	—	—	—	32	12	10	—	—	—	22	54
23.	50	2	—	—	—	52	13	11	—	—	—	24	76
24.	109	2	—	—	—	111	13	15	—	—	—	28	139
25.	52	4	—	—	—	56	14	15	—	—	—	29	85
20-25.	278	8	—	—	—	286	63	56	—	—	—	119	405
26.	151	8	—	—	—	159	10	16	—	—	—	26	185
27.	175	16	—	—	—	191	4	29	—	—	—	33	224
28.	97	8	—	—	—	105	15	21	—	—	—	36	141
29.	48	9	1	—	—	58	4	23	—	1	—	29	87
30.	49	20	—	1	—	70	5	27	—	—	—	33	103
25-30.	520	61	1	1	—	583	38	116	1	1	1	157	740
31.	52	26	—	—	—	78	3	34	—	—	—	38	116
32.	46	1	—	1	—	68	5	25	—	—	—	30	98
33.	26	31	—	—	—	57	7	33	—	1	—	41	98
34.	30	28	—	—	—	58	6	28	—	—	—	34	92
35.	16	10	—	—	—	26	2	17	—	—	—	19	45
30-35.	170	115	1	1	—	287	23	137	—	2	—	162	449
36.	14	16	—	—	—	30	7	27	—	—	—	34	64
37.	15	18	—	—	—	33	4	23	—	—	—	27	60
38.	30	23	1	—	—	54	2	30	—	—	—	33	87
39.	33	40	1	—	—	74	7	33	—	1	—	42	116
40.	39	41	—	—	—	80	5	38	—	2	—	45	125
35-40.	131	138	2	—	—	271	25	151	3	2	—	181	452
41.	54	58	—	—	—	112	7	30	2	—	—	39	151
42.	35	69	1	—	—	105	7	30	—	1	—	38	143
43.	69	82	2	3	—	156	7	32	1	—	—	40	196
44.	28	52	1	—	1	82	4	27	2	1	—	34	116
45.	30	54	3	2	—	89	9	26	1	2	—	38	127
40-45.	216	315	7	5	1	544	34	145	6	4	—	189	733
46.	25	55	1	3	—	84	9	18	2	—	—	29	113
47.	26	47	1	—	—	74	11	18	—	1	—	30	104
48.	18	60	—	—	—	78	6	22	—	1	—	30	108
49.	12	42	2	1	—	57	4	22	1	—	—	27	84
50.	8	40	5	—	—	53	4	17	2	—	—	23	76
45-50.	89	244	9	4	—	346	34	97	6	2	—	139	485
51.	9	59	—	1	—	69	3	13	3	—	—	19	88
52.	7	29	2	—	—	39	3	12	3	—	—	18	57
53.	10	38	2	2	—	52	—	15	2	—	—	17	69
54.	9	40	2	—	—	51	3	11	3	1	—	18	69
55.	7	29	4	—	—	41	3	10	2	—	—	15	56
50-55.	42	195	10	5	—	252	12	61	13	1	—	87	339
56.	9	33	2	—	—	45	4	6	2	—	—	12	57
57.	10	30	—	—	—	40	5	10	2	1	—	18	58
58.	3	22	4	—	—	29	2	6	3	—	—	11	40
59.	4	19	3	—	—	26	2	7	—	—	—	9	35
60.	5	14	3	—	—	23	1	4	—	—	—	6	29
55-60.	31	118	12	2	—	163	14	33	3	1	—	56	219
61.	4	11	—	—	—	15	1	3	—	—	—	11	26
62.	2	13	—	—	—	15	—	10	2	—	—	12	27
63.	5	9	—	—	—	14	1	4	2	—	—	7	21
64.	4	10	—	—	—	14	1	2	—	—	—	3	17
65.	1	8	—	—	—	9	1	1	—	—	—	4	13
60-65.	16	51	—	—	—	67	4	20	13	—	—	37	104
66.	2	10	—	—	—	12	1	2	3	—	—	6	18
67.	—	4	1	—	—	5	3	2	—	—	—	6	11
68.	3	2	—	—	—	5	—	—	—	—	—	1	6
69.	2	2	1	—	—	6	—	1	—	—	—	3	9
70.	1	2	—	1	—	3	—	—	2	—	—	3	6
65-70.	8	20	2	1	—	31	4	5	10	—	—	19	50
71.	1	1	—	—	—	2	1	—	—	—	—	1	3
72.	—	1	—	—	—	1	—	—	1	—	—	1	2
73.	—	2	—	—	—	2	—	—	2	—	—	2	4
74.	—	2	—	—	—	2	—	—	2	—	—	2	4
75.	—	—	2	—	—	2	—	—	1	—	—	1	3
70-75.	1	6	2	—	—	9	1	—	6	—	—	7	16
76.	—	—	—	—	—	—	—	—	2	—	—	2	2
77.	—	—	—	—	—	—	—	—	1	—	—	1	1
78.	—	—	1	—	—	1	—	—	—	—	—	1	2
79.	—	2	—	—	—	2	—	—	—	—	—	—	2
TOTALE	2.019	1.274	47	19	1	3.360	772	827	70	13	1	1.683	5.043

Segue TAV. 18 — Popolazione presente per sesso, età e stato civile, in complesso e per alcune Residenze

E T A' (anni)	M A S C H I					Totale	F E M M I N E					Totale	TOTALE
	Celibi	Coniugati	Vedovi	Separati legalmente	Divorziati		Nubili	Coniugate	Vedove	Separate legalmente	Divorziate		
R E S I D E N Z A D I M O G A D I S C I O													
1	23	—	—	—	—	23	33	—	—	—	—	33	56
2	24	—	—	—	—	24	24	—	—	—	—	24	48
3	20	—	—	—	—	20	29	—	—	—	—	29	49
4	15	—	—	—	—	15	23	—	—	—	—	23	38
5	24	—	—	—	—	24	24	—	—	—	—	24	48
fino a 5	106	—	—	—	—	106	133	—	—	—	—	133	239
6	21	—	—	—	—	21	21	—	—	—	—	21	42
7	18	—	—	—	—	18	20	—	—	—	—	20	38
8	10	—	—	—	—	10	14	—	—	—	—	14	24
9	14	—	—	—	—	14	13	—	—	—	—	13	27
10	12	—	—	—	—	12	17	—	—	—	—	17	29
5-10	75	—	—	—	—	75	85	—	—	—	—	85	160
11	16	—	—	—	—	16	17	—	—	—	—	17	33
12	31	—	—	—	—	31	17	—	—	—	—	17	48
13	26	—	—	—	—	26	37	—	—	—	—	37	63
14	40	—	—	—	—	40	34	—	—	—	—	34	74
15	27	—	—	—	—	27	26	—	—	—	—	26	53
10-15	140	—	—	—	—	140	131	—	—	—	—	131	271
16	19	—	—	—	—	19	25	—	—	—	—	25	44
17	20	1	—	—	—	21	11	—	—	—	—	11	32
18	21	—	—	—	—	21	12	—	—	—	—	12	33
19	25	—	—	—	—	25	17	1	—	—	—	18	43
20	27	—	—	—	—	27	10	4	—	—	—	14	41
15-20	112	1	—	—	—	113	75	5	—	—	—	80	193
21	29	—	—	—	—	29	9	5	—	—	—	14	43
22	27	—	—	—	—	27	10	6	—	—	—	16	43
23	36	2	—	—	—	38	11	7	—	—	—	18	56
24	79	2	—	—	—	81	10	12	—	—	—	22	103
25	37	3	—	—	—	40	12	12	—	—	—	24	64
20-25	208	7	—	—	—	215	52	42	—	—	—	94	309
26	107	7	—	—	—	114	5	16	—	—	—	21	135
27	130	10	—	—	—	140	4	16	—	—	—	20	160
28	67	5	—	—	—	72	14	15	—	—	—	29	101
29	33	7	—	—	—	40	3	19	—	—	1	24	64
30	31	14	—	—	—	45	5	15	1	—	1	21	66
25-30	368	43	—	—	—	411	31	81	1	1	1	115	526
31	36	18	—	—	—	54	3	22	—	1	—	26	80
32	12	1	—	—	—	13	5	20	—	—	—	25	67
33	20	25	—	—	—	45	7	23	—	—	—	30	75
34	20	22	—	—	—	42	3	22	—	—	—	25	67
35	10	9	—	—	—	19	1	13	—	—	—	14	33
30-35	115	86	1	—	—	202	19	100	—	1	—	120	322
36	10	9	—	—	—	19	7	20	—	—	—	27	46
37	6	14	—	—	—	20	4	15	—	—	—	19	39
38	19	20	1	—	—	40	2	24	—	—	—	27	67
39	22	29	1	—	—	52	7	23	—	—	1	31	83
40	27	32	—	—	—	59	4	30	—	—	—	36	95
35-40	84	104	2	—	—	190	24	112	2	2	—	140	330
41	36	45	—	—	—	81	6	21	2	—	—	29	110
42	50	74	1	—	—	124	4	28	—	1	—	33	107
43	49	52	2	2	—	105	6	26	1	—	—	33	138
44	20	38	—	—	1	59	2	18	2	1	—	23	82
45	16	36	2	2	—	56	6	19	1	2	—	28	84
40-45	144	221	5	4	1	375	24	112	6	4	—	146	521
46	16	33	1	3	—	53	4	17	2	—	—	23	76
47	20	30	1	—	—	51	5	15	—	1	—	21	72
48	13	40	—	—	—	53	1	18	1	1	—	21	74
49	9	27	1	1	—	38	2	17	—	—	—	19	57
50	6	29	4	—	—	39	3	14	2	—	—	19	58
45-50	64	159	7	4	—	234	15	81	5	2	—	103	337
51	4	39	—	1	—	44	3	13	1	—	—	17	61
52	19	5	2	—	—	27	1	7	2	—	—	10	37
53	7	25	—	1	—	33	—	9	2	—	—	11	44
54	1	24	1	—	—	26	3	10	3	—	—	16	42
55	3	21	3	—	—	27	1	7	1	—	—	9	36
50-55	20	128	6	3	—	157	8	46	9	—	—	63	220
56	8	24	2	—	—	34	3	6	2	—	—	11	45
57	4	18	—	—	—	22	3	9	1	1	—	14	36
58	3	10	2	—	—	15	1	4	3	—	—	8	23
59	1	14	2	—	—	17	1	7	—	—	—	8	25
60	4	8	3	—	—	15	1	4	—	—	—	5	20
55-60	20	74	9	—	—	103	9	30	6	1	—	46	149
61	2	5	—	—	—	7	1	1	6	—	—	8	15
62	12	2	—	—	—	14	—	7	1	—	—	8	22
63	3	5	—	—	—	8	1	2	2	—	—	5	13
64	3	10	—	—	—	13	1	2	—	—	—	3	16
65	7	7	—	—	—	7	1	1	2	—	—	4	11
60-65	10	39	—	—	—	49	4	13	11	—	—	28	77
66	2	9	—	—	—	11	1	2	2	—	—	5	16
67	4	4	1	—	—	5	1	2	1	—	—	4	9
68	1	3	—	—	—	3	—	—	—	—	—	1	4
69	1	1	1	1	—	4	—	—	—	—	—	1	5
70	2	2	—	—	—	2	—	—	1	—	—	1	3
65-70	5	17	2	1	—	25	2	4	6	—	—	12	37
71	—	1	—	—	—	1	1	—	—	—	—	1	2
72	—	—	—	—	—	—	—	—	1	—	—	1	1
73	—	2	—	—	—	2	—	—	2	—	—	2	4
74	—	2	—	—	—	2	—	—	1	—	—	3	3
75	—	—	1	—	—	1	—	—	1	—	—	1	2
70-75	—	5	1	—	—	6	1	—	5	—	—	6	12
76	—	—	—	—	—	—	—	—	2	—	—	2	2
77	—	—	—	—	—	—	—	—	1	—	—	1	1
78	—	1	—	—	—	1	—	—	—	—	—	1	1
79	—	2	—	—	—	2	—	—	—	—	—	—	2
TOTALE	1.471	886	34	12	1	2.404	613	626	54	11	1	1.305	3.709

Segue TAV. 18 — Popolazione presente per sesso, età e stato civile, in complesso e per alcune Residenze

E T A' (anni)	M A S C H I					F E M M I N E					TOTALE	
	Celibi	Coniugati	Vedovi	Separati legalmente	Divorziati	Totale	Nubili	Coniugate	Vedove	Separate legalmente		Divorziate
RESIDENZE DI VILLABRUZZI, AFGOI, MERCA, MARGHERITA E CHISIMAIO												
1.	10	—	—	—	—	10	7	—	—	—	—	7
2.	10	—	—	—	—	10	3	—	—	—	—	3
3.	6	—	—	—	—	6	2	—	—	—	—	2
4.	2	—	—	—	—	2	6	—	—	—	—	6
5.	4	—	—	—	—	4	5	—	—	—	—	5
fino a 5	32	—	—	—	—	32	23	—	—	—	—	23
6.	4	—	—	—	—	4	8	—	—	—	—	8
7.	2	—	—	—	—	2	5	—	—	—	—	5
8.	—	—	—	—	—	—	4	—	—	—	—	4
9.	2	—	—	—	—	2	7	—	—	—	—	7
10.	7	—	—	—	—	7	1	—	—	—	—	1
5-10	15	—	—	—	—	15	25	—	—	—	—	25
11.	4	—	—	—	—	4	2	—	—	—	—	2
12.	2	—	—	—	—	2	2	—	—	—	—	2
13.	1	—	—	—	—	1	—	—	—	—	—	—
14.	2	—	—	—	—	2	—	—	—	—	—	—
15.	—	—	—	—	—	—	1	—	—	—	—	1
10-15	9	—	—	—	—	9	5	—	—	—	—	5
16.	2	—	—	—	—	2	1	—	—	—	—	1
17.	2	—	—	—	—	2	4	—	—	—	—	4
18.	2	—	—	—	—	2	5	—	—	—	—	5
19.	4	—	—	—	—	4	2	—	—	—	—	2
20.	4	—	—	—	—	4	2	—	—	—	—	2
15-20	12	—	—	—	—	12	14	1	—	—	—	15
21.	5	—	—	—	—	5	2	—	—	—	—	2
22.	3	—	—	—	—	3	2	2	—	—	—	4
23.	8	—	—	—	—	8	1	3	—	—	—	4
24.	17	—	—	—	—	17	3	3	—	—	—	6
25.	8	1	—	—	—	9	3	3	—	—	—	6
20-25	41	1	—	—	—	42	10	11	—	—	—	21
26.	17	—	—	—	—	17	3	—	—	—	—	3
27.	17	4	—	—	—	21	—	11	—	—	—	11
28.	12	1	—	—	—	13	—	5	—	—	—	5
29.	10	2	—	—	—	12	1	4	—	—	—	5
30.	7	4	—	—	—	11	—	11	—	—	—	11
25-30	63	12	—	1	—	76	4	31	—	—	—	35
31.	9	4	—	—	—	13	—	9	—	—	—	9
32.	9	6	—	—	—	15	—	5	—	—	—	5
33.	2	3	—	—	—	5	—	5	—	—	—	5
34.	4	5	—	—	—	9	2	5	—	—	—	7
35.	1	1	—	—	—	2	1	2	—	—	—	3
30-35	25	19	—	—	—	44	3	26	—	1	—	30
36.	1	6	—	—	—	7	—	6	—	—	—	6
37.	5	3	—	—	—	8	—	7	—	—	—	7
38.	8	1	—	—	—	9	—	6	—	—	—	6
39.	6	7	—	—	—	13	—	6	—	—	—	6
40.	10	5	—	—	—	15	—	5	—	1	—	7
35-40	30	22	—	—	—	52	—	30	—	—	—	5
41.	11	6	—	—	—	17	1	6	—	—	—	7
42.	6	18	—	—	—	24	1	2	—	—	—	3
43.	15	23	—	—	—	38	1	4	—	—	—	5
44.	7	10	—	—	—	17	1	7	—	—	—	8
45.	9	14	—	—	—	23	2	7	—	—	—	9
40-45	48	71	2	1	—	122	6	26	—	—	—	32
46.	7	16	—	—	—	23	4	1	—	—	—	5
47.	3	13	—	—	—	16	5	2	—	—	—	7
48.	5	15	—	—	—	20	2	4	—	—	—	6
49.	3	10	—	—	—	14	1	5	—	—	—	6
50.	2	7	—	—	—	10	—	3	—	—	—	3
45-50	20	61	2	—	—	83	12	15	—	—	—	27
51.	4	17	—	—	—	21	—	—	2	—	—	2
52.	2	7	—	—	—	9	2	5	—	—	—	8
53.	2	9	—	—	—	14	—	5	—	—	—	5
54.	6	14	—	—	—	21	—	1	—	—	—	2
55.	3	5	—	—	—	10	2	3	—	—	—	6
50-55	17	52	4	2	—	75	4	14	—	—	—	23
56.	1	8	—	—	—	9	—	—	—	—	—	—
57.	5	10	—	—	—	15	1	—	—	—	—	2
58.	—	12	—	—	—	14	1	1	—	—	—	2
59.	3	5	—	—	—	8	—	—	—	—	—	1
60.	1	6	—	—	—	7	—	—	—	—	—	1
55-60	10	41	3	1	—	55	3	1	—	—	—	6
61.	1	5	—	—	—	6	—	2	—	—	—	3
62.	—	—	—	—	—	—	—	3	—	—	—	4
63.	2	4	—	—	—	6	—	2	—	—	—	2
64.	1	—	—	—	—	1	—	—	—	—	—	—
65.	1	1	—	—	—	2	—	—	—	—	—	—
60-65	5	10	—	—	—	15	—	7	—	—	—	9
66.	—	1	—	—	—	1	—	—	—	—	—	—
67.	—	—	—	—	—	—	2	—	—	—	—	—
68.	—	1	—	—	—	1	—	—	—	—	—	—
69.	1	—	—	—	—	1	—	1	—	—	—	2
70.	—	—	—	—	—	—	—	—	—	—	—	—
65-70	1	2	—	—	—	3	2	1	—	—	—	6
71.	1	—	—	—	—	1	—	—	—	—	—	—
72.	—	1	—	—	—	1	—	—	—	—	—	—
73.	—	—	—	—	—	—	—	—	—	—	—	—
74.	—	—	—	—	—	—	—	—	—	—	—	—
75.	—	—	1	—	—	1	—	—	—	—	—	1
70-75	1	1	1	—	—	3	—	—	—	—	—	1
76.	—	—	—	—	—	—	—	—	—	—	—	—
77.	—	—	—	—	—	—	—	—	—	—	—	—
78.	—	—	—	—	—	—	—	—	—	—	—	—
79.	—	—	—	—	—	—	—	—	—	—	—	—
TOTALE	329	292	12	5	—	638	111	163	14	2	—	290

Segue TAV. 18 — Popolazione presente per sesso, età e stato civile, in complesso e per alcune Residenze

E T A' (anni)	M A S C H I					F E M M I N E					T O T A L E		
	Celibi	Coniugati	Vedovi	Separati legalmente	Divorziati	Totale	Nubili	Coniugate	Vedove	Separate legalmente		Divorziate	Totale
A L T R E R E S I D E N Z E													
1.	1	—	—	—	—	1	1	—	—	—	—	1	2
2.	2	—	—	—	—	2	2	—	—	—	—	2	4
3.	1	—	—	—	—	1	5	—	—	—	—	5	6
4.	2	—	—	—	—	2	—	—	—	—	—	—	2
5.	3	—	—	—	—	3	2	—	—	—	—	2	5
fino a 5.	9	—	—	—	—	9	10	—	—	—	—	10	19
6.	3	—	—	—	—	3	5	—	—	—	—	5	8
7.	—	—	—	—	—	—	6	—	—	—	—	6	6
8.	1	—	—	—	—	1	2	—	—	—	—	2	3
9.	—	—	—	—	—	—	1	—	—	—	—	1	1
10.	—	—	—	—	—	—	—	—	—	—	—	—	—
5-10.	4	—	—	—	—	4	14	—	—	—	—	14	18
11.	1	—	—	—	—	1	1	—	—	—	—	1	2
12.	—	—	—	—	—	—	1	—	—	—	—	1	1
13.	—	—	—	—	—	—	1	—	—	—	—	1	1
14.	1	—	—	—	—	1	1	—	—	—	—	1	2
15.	1	—	—	—	—	1	1	—	—	—	—	1	1
10-15.	3	—	—	—	—	3	4	—	—	—	—	4	7
16.	—	—	—	—	—	—	—	—	—	—	—	—	—
17.	—	—	—	—	—	—	1	—	—	—	—	1	1
18.	—	—	—	—	—	—	—	—	—	—	—	—	—
19.	—	—	—	—	—	—	—	—	—	—	—	—	—
20.	—	—	—	—	—	—	—	—	—	—	—	—	—
15-20.	—	—	—	—	—	—	1	—	—	—	—	1	1
21.	1	—	—	—	—	1	—	—	—	—	—	—	1
22.	2	—	—	—	—	2	—	2	—	—	—	2	4
23.	6	—	—	—	—	6	1	1	—	—	—	2	8
24.	13	—	—	—	—	13	—	—	—	—	—	—	13
25.	7	—	—	—	—	7	—	—	—	—	—	—	7
20-25.	29	—	—	—	—	29	1	3	—	—	—	4	33
26.	27	—	—	—	—	27	2	—	—	—	—	2	29
27.	28	2	—	—	—	30	—	2	—	—	—	2	32
28.	18	2	—	—	—	20	1	1	—	—	—	2	22
29.	5	—	—	—	—	6	—	—	—	—	—	—	6
30.	11	2	1	—	—	13	—	1	—	—	—	1	14
25-30.	89	6	1	—	—	96	3	4	—	—	—	7	103
31.	7	4	—	—	—	11	—	3	—	—	—	3	14
32.	8	2	—	1	—	11	—	—	—	—	—	—	11
33.	4	3	—	—	—	7	—	5	—	—	—	5	12
34.	6	1	—	—	—	7	1	1	—	—	—	2	9
35.	5	—	—	—	—	5	—	2	—	—	—	2	7
30-35.	30	10	—	1	—	41	1	11	—	—	—	12	53
36.	3	1	—	—	—	4	—	1	—	—	—	1	5
37.	4	1	—	—	—	5	—	1	—	—	—	1	6
38.	3	2	—	—	—	5	—	—	—	—	—	—	5
39.	5	4	—	—	—	9	—	4	—	—	—	4	13
40.	2	4	—	—	—	6	1	3	—	—	—	4	10
35-40.	17	12	—	—	—	29	1	9	—	—	—	10	39
41.	7	7	—	—	—	14	—	3	—	—	—	3	17
42.	1	1	—	—	—	2	—	—	—	—	—	—	2
43.	5	7	—	—	—	12	—	2	—	—	—	2	14
44.	1	4	—	—	—	5	1	2	—	—	—	3	8
45.	5	4	—	—	—	9	1	—	—	—	—	1	10
40-45.	24	23	—	—	—	47	4	7	—	—	—	11	58
46.	2	6	—	—	—	8	1	—	—	—	—	1	9
47.	3	4	—	—	—	7	1	1	—	—	—	2	9
48.	—	5	—	—	—	5	3	—	—	—	—	3	8
49.	—	5	—	—	—	5	1	—	—	—	—	2	7
50.	—	4	—	—	—	4	1	—	1	—	—	1	5
45-50.	5	24	—	—	—	29	7	1	1	—	—	9	38
51.	1	3	—	—	—	4	—	—	—	—	—	—	4
52.	—	3	—	—	—	3	—	—	—	—	—	—	3
53.	1	4	—	—	—	5	—	1	—	—	—	1	6
54.	2	2	—	—	—	4	—	—	—	—	—	—	4
55.	1	3	—	—	—	4	—	—	—	—	—	—	4
50-55.	5	15	—	—	—	20	—	1	—	—	—	1	21
56.	—	1	—	—	—	2	1	—	—	—	—	1	3
57.	1	2	—	—	—	3	1	1	—	—	—	2	5
58.	—	—	—	—	—	—	—	—	—	—	—	—	—
59.	—	—	—	—	—	—	—	—	—	—	—	—	—
60.	—	—	—	—	—	—	—	—	—	—	—	—	—
55-60.	1	3	—	—	—	5	2	2	—	—	—	4	9
61.	1	1	—	—	—	2	—	—	—	—	—	—	2
62.	—	1	—	—	—	1	—	—	—	—	—	—	1
63.	—	—	—	—	—	—	—	—	—	—	—	—	—
64.	—	—	—	—	—	—	—	—	—	—	—	—	—
65.	—	—	—	—	—	—	—	—	—	—	—	—	—
60-65.	1	2	—	—	—	3	—	—	—	—	—	—	3
66.	—	—	—	—	—	—	—	—	—	—	—	—	—
67.	—	—	—	—	—	—	—	—	—	—	—	—	—
68.	1	—	—	—	—	1	—	—	—	—	—	—	1
69.	—	1	—	—	—	1	—	—	—	—	—	—	1
70.	1	—	—	—	—	1	—	—	—	—	—	—	1
65-70.	2	1	—	—	—	3	—	—	1	—	—	1	4
71.	—	—	—	—	—	—	—	—	—	—	—	—	—
72.	—	—	—	—	—	—	—	—	—	—	—	—	—
73.	—	—	—	—	—	—	—	—	—	—	—	—	—
74.	—	—	—	—	—	—	—	—	—	—	—	—	—
75.	—	—	—	—	—	—	—	—	—	—	—	—	—
70-75.	—	—	—	—	—	—	—	—	—	—	—	—	—
76.	—	—	—	—	—	—	—	—	—	—	—	—	—
77.	—	—	—	—	—	—	—	—	—	—	—	—	—
78.	—	—	—	—	—	—	—	—	—	—	—	—	—
79.	—	—	—	—	—	—	—	—	—	—	—	—	—
T O T A L E	219	96	1	2	—	318	48	38	2	—	—	88	406

TAV. 19 — Popolazione residente

ETA' (anni)	I T A																					
	Piemonte		Valle d'Aosta		Lombardia		Trentino- A. Adige		Veneto		Friuli- Venezia G.		Territorio di Trieste		Liguria		Emilia- Romagna		Toscana		Umbria	
	MF	M	MF	M	MF	M	MF	M	MF	M	MF	M	MF	M	MF	M	MF	M	MF	M	MF	M
1	1	—	—	—	1	1	—	—	—	—	—	—	—	—	—	—	1	—	—	—	—	—
2	3	1	—	—	1	1	—	—	1	—	—	—	—	1	—	2	1	—	—	—	—	—
3	—	—	—	—	3	—	1	—	—	—	—	—	—	1	1	—	—	1	—	—	—	—
4	3	—	—	—	1	—	—	—	—	—	—	—	—	1	1	—	1	—	1	—	—	—
5	2	1	2	—	—	—	—	—	1	1	—	—	—	—	—	4	1	4	3	—	—	—
fino a 5	9	2	2	—	6	2	1	—	2	1	—	—	—	3	2	8	2	6	3	—	—	—
6	1	—	—	—	1	1	—	—	1	1	2	2	—	2	—	4	3	2	—	—	—	—
7	—	—	—	—	2	—	1	1	2	2	—	—	—	2	—	3	2	2	2	—	—	—
8	1	—	—	—	1	1	—	—	1	1	—	—	—	—	—	2	—	—	—	—	—	—
9	1	1	—	—	3	1	—	—	—	—	—	—	—	1	—	1	—	—	—	—	—	—
10	1	—	—	—	3	2	—	—	3	2	2	—	—	—	—	4	3	2	1	1	—	—
5-10	4	1	—	—	10	5	1	1	7	6	5	2	—	—	5	—	14	8	6	3	1	—
11	—	—	—	—	3	2	—	—	1	1	—	—	—	1	—	1	—	—	—	—	—	—
12	—	—	—	—	1	1	—	—	2	2	—	—	—	1	—	—	—	—	—	1	1	—
13	2	1	—	—	3	2	—	—	—	—	1	1	—	1	—	3	2	2	—	1	1	—
14	1	1	—	—	4	3	—	—	3	2	—	—	—	—	—	2	1	2	1	—	—	—
15	2	—	—	—	4	2	—	—	1	1	1	—	—	—	2	—	3	2	1	1	—	—
10-15	5	2	—	—	15	10	—	—	7	6	2	1	—	—	5	—	9	5	5	2	2	2
16	—	—	—	—	1	—	—	—	1	—	—	—	—	1	1	2	1	2	1	—	—	—
17	2	—	—	—	2	—	1	—	3	3	—	—	—	—	—	6	4	—	—	—	—	—
18	3	—	—	—	1	—	—	—	3	2	1	—	—	1	1	1	—	3	2	—	—	—
19	2	1	—	—	2	—	—	—	3	1	1	—	—	—	—	8	5	4	1	—	—	—
20	3	2	—	—	4	3	—	—	3	2	1	—	—	2	2	2	1	2	2	—	—	—
15-20	10	3	—	—	10	3	1	—	13	8	3	—	—	—	4	4	19	11	11	6	—	—
21	—	—	—	—	3	1	—	—	4	1	1	1	—	—	4	1	1	—	1	1	—	—
22	3	2	—	—	2	1	—	—	8	5	1	—	—	—	1	—	2	1	3	1	1	—
23	4	2	—	—	3	3	1	1	2	1	2	2	1	1	1	—	6	2	9	7	—	—
24	8	4	—	—	7	6	1	1	11	10	6	4	1	1	—	7	4	10	9	3	3	—
25	9	5	—	—	6	4	—	—	9	4	1	—	1	—	3	3	3	1	4	2	1	—
20-25	24	13	—	—	21	15	2	2	34	21	11	7	3	2	9	4	19	8	27	20	5	3
26	13	9	—	—	6	4	1	—	18	13	8	7	2	2	3	2	6	4	12	11	4	4
27	13	7	—	—	8	6	3	1	13	10	5	5	2	2	2	2	10	7	13	10	2	2
28	2	2	—	—	7	7	—	—	14	9	5	2	—	—	2	1	13	9	8	7	4	3
29	6	2	—	—	3	2	—	—	10	6	2	2	—	—	2	1	7	6	5	4	1	1
30	13	6	—	—	6	3	2	1	4	3	—	—	—	—	—	9	3	4	2	3	3	—
25-30	47	26	—	—	30	22	6	2	59	41	20	16	4	4	9	6	45	29	42	34	14	13
31	6	3	—	—	2	1	1	1	9	4	5	4	1	1	2	1	11	6	5	4	1	1
32	5	2	—	—	2	1	2	2	8	5	1	1	2	—	3	2	7	4	7	5	3	2
33	14	7	—	—	3	2	—	—	3	1	2	2	1	—	6	2	7	4	6	2	3	2
34	7	3	—	—	7	3	—	—	10	6	5	2	—	—	3	2	5	4	2	2	—	—
35	4	1	—	—	4	3	—	—	2	1	—	—	—	—	2	1	1	4	—	1	—	—
30-35	36	16	—	—	18	10	3	3	32	17	13	9	4	1	16	8	31	19	24	13	8	5
36	6	3	—	—	5	2	—	—	6	1	—	—	—	—	1	1	9	5	4	—	1	—
37	4	1	—	—	4	2	—	—	5	3	3	1	—	—	5	3	3	1	1	—	—	—
38	5	3	—	—	9	4	1	1	7	4	—	—	—	—	—	7	3	5	3	2	1	—
39	12	6	—	—	10	6	4	4	9	4	5	2	—	—	6	3	7	5	9	9	2	1
40	6	3	—	—	12	5	2	2	5	4	4	2	1	1	8	7	9	3	9	5	3	2
35-40	33	16	—	—	40	19	7	7	32	16	12	5	1	1	20	14	35	17	28	17	8	4

per sesso, età e luogo di nascita

L I A																				SOMALIA		ESTERO		TOTALE		
Marche		Lazio		Abruzzi e Molise		Campania		Puglia		Basilicata		Calabria		Sicilia		Sardegna		Totale		MF	M	MF	M	M	F	MF
MF	M	MF	M	MF	M	MF	M	MF	M	MF	M	MF	M	MF	M	MF	M	MF	M	MF	M	MF	M	M	F	MF
—	—	1	1	—	—	—	—	—	—	—	—	—	—	—	—	—	—	4	2	72	34	2	—	36	42	78
—	—	3	3	—	—	—	—	—	—	—	—	—	—	—	—	—	—	11	6	56	33	5	2	41	31	72
—	—	2	—	—	—	4	2	—	—	—	—	—	—	—	—	—	—	12	3	50	23	3	2	28	37	65
—	—	6	4	—	—	4	1	—	—	—	—	—	—	1	1	1	—	19	7	33	15	3	3	25	30	55
1	—	12	8	1	1	3	1	1	1	—	—	—	—	3	1	—	—	34	18	32	17	2	1	36	32	68
1	—	24	16	1	1	11	4	1	1	—	—	—	—	4	2	1	—	80	36	243	122	15	8	166	172	338
1	1	6	4	—	—	5	2	3	1	1	1	—	—	1	—	—	—	30	16	38	13	—	—	29	39	68
1	—	6	2	1	—	8	4	—	—	—	—	—	—	2	1	1	—	31	14	24	11	3	1	26	32	58
—	—	2	—	—	—	3	3	2	—	—	—	—	—	—	—	—	—	13	5	19	9	2	—	14	20	34
1	1	4	2	—	—	4	2	—	—	—	—	—	—	1	1	—	—	16	8	19	6	4	2	16	23	39
1	1	3	—	—	—	—	—	—	—	—	—	—	—	—	—	1	—	21	9	20	11	3	3	23	21	44
4	3	21	8	1	—	20	11	5	1	1	1	—	—	4	2	2	—	111	52	120	50	12	6	108	135	243
—	—	5	3	—	—	3	1	1	1	—	—	—	—	1	—	—	—	16	8	21	11	5	3	22	20	42
—	—	4	2	1	1	5	1	1	1	—	—	—	—	1	—	1	—	18	9	31	20	4	3	32	21	53
1	—	7	4	—	—	1	—	—	—	—	—	1	1	—	—	—	—	23	12	31	14	16	5	31	39	70
1	1	3	—	—	—	3	2	—	—	—	—	—	—	1	1	1	—	22	12	46	26	12	5	43	37	80
2	—	3	1	1	1	1	1	—	—	—	—	—	—	2	—	1	1	24	10	24	11	14	8	29	33	62
4	1	22	10	2	2	13	5	2	2	—	—	2	1	5	1	3	1	103	51	153	82	51	24	157	150	307
—	—	2	1	—	—	2	1	2	—	—	—	—	—	1	—	—	—	14	5	23	14	13	2	21	29	50
—	—	5	2	1	—	1	1	—	—	—	—	—	—	7	6	—	—	28	16	11	5	7	5	26	20	46
—	—	3	2	1	1	2	2	6	4	—	—	—	1	1	1	—	1	28	16	12	8	5	2	26	19	45
1	—	3	1	1	1	4	3	4	2	—	—	2	1	5	2	—	—	40	18	9	6	8	6	30	27	57
2	—	5	4	1	—	2	1	5	2	1	1	2	2	5	2	1	1	41	25	8	5	4	3	33	20	53
3	—	18	10	4	2	11	8	17	8	1	1	5	4	19	10	2	2	151	80	63	38	37	18	136	115	251
1	1	5	4	—	—	9	8	6	5	—	—	4	2	4	3	—	—	43	28	7	5	4	4	37	17	54
2	1	3	3	1	—	6	5	8	6	1	—	1	1	4	2	—	—	47	23	7	3	8	4	35	27	62
1	1	5	3	2	1	9	8	7	4	2	2	2	1	9	4	3	3	69	46	13	8	5	2	56	31	87
4	4	17	13	8	5	13	12	13	12	1	1	3	3	10	10	4	4	127	106	5	2	11	7	115	28	143
1	1	4	4	5	4	11	7	8	7	—	—	3	3	8	6	4	4	81	55	5	1	2	1	57	31	88
9	8	34	27	16	10	48	40	42	34	4	3	13	10	35	25	11	11	367	263	37	19	30	18	300	134	434
8	8	10	10	4	4	19	18	16	15	6	6	8	8	28	26	5	5	177	156	9	4	4	2	162	28	190
3	2	14	13	9	8	30	29	28	27	3	3	15	15	31	28	13	13	217	190	5	1	10	6	197	35	232
6	5	9	7	4	4	18	13	10	8	1	1	4	3	15	14	6	6	128	101	5	1	12	5	107	38	145
2	1	9	5	—	—	9	6	9	7	1	—	3	2	11	8	1	1	81	54	3	3	4	1	58	30	88
—	—	9	4	6	5	13	11	6	5	1	1	6	6	7	5	5	5	94	63	4	2	7	5	70	35	105
19	16	51	39	23	21	89	77	69	62	12	11	36	34	92	81	30	30	697	564	26	11	37	19	594	166	760
3	3	9	6	4	2	19	13	4	4	—	—	1	1	9	5	4	4	96	64	11	8	8	4	76	39	115
—	—	9	5	4	4	13	12	3	2	—	—	3	3	7	6	4	4	83	60	6	4	8	3	67	30	97
6	4	10	6	6	5	10	7	5	5	1	—	2	2	7	3	2	1	94	55	—	—	5	3	58	41	99
6	5	10	6	5	3	11	9	2	1	1	—	2	1	8	5	2	2	86	54	—	—	10	4	58	38	96
1	1	4	2	2	2	11	6	1	1	—	—	—	—	4	2	1	1	42	22	1	1	4	3	26	21	47
16	13	42	25	21	16	64	47	15	13	2	—	8	7	35	21	13	12	401	255	18	13	35	17	285	169	454
—	—	3	1	3	2	5	4	3	2	2	2	4	2	6	3	2	2	60	30	2	1	3	—	31	34	65
2	2	5	3	—	—	13	5	3	2	—	—	4	3	5	4	1	1	58	31	2	1	7	2	34	33	67
1	1	6	2	4	3	13	10	8	6	—	—	2	1	7	6	2	2	79	50	1	—	9	6	56	33	89
4	1	5	4	4	2	15	10	3	3	—	—	1	1	14	10	2	2	112	73	2	2	6	2	77	43	120
3	2	9	6	4	4	13	8	8	5	1	1	4	3	11	8	3	3	115	74	2	—	9	5	79	47	126
10	6	28	16	15	11	59	37	25	18	3	3	15	10	43	31	10	10	424	258	9	4	34	15	277	190	467

Segue Tav. 19 — Popolazione residente

ETA' (anni)	I T A																					
	Piemonte		Valle d'Aosta		Lombardia		Trentino- A. Adige		Veneto		Friuli- Venezia G.		Territorio di Trieste		Liguria		Emilia- Romagna		Toscana		Umbria	
	MF	M	MF	M	MF	M	MF	M	MF	M	MF	M	MF	M	MF	M	MF	M	MF	M	MF	M
41	8	4	—	—	16	10	5	4	6	6	5	3	1	1	3	2	20	13	9	8	2	2
42	15	10	—	—	11	7	1	—	16	11	2	1	—	—	2	1	15	11	7	6	—	—
43	20	13	—	—	11	10	1	—	24	15	7	6	1	1	6	4	9	7	5	4	5	5
44	9	2	—	—	16	11	1	1	15	11	2	1	1	1	2	2	14	8	8	4	1	1
45	19	10	—	—	8	6	1	—	17	11	3	1	2	1	7	4	13	8	10	7	1	—
40-45	71	39	—	—	62	44	9	5	78	54	19	12	5	4	20	13	71	47	39	29	9	8
46	18	16	—	—	10	8	1	—	12	9	4	2	—	—	5	4	11	6	2	2	4	2
47	9	5	—	—	8	4	4	1	10	7	2	2	2	1	6	5	6	5	12	11	3	1
48	9	6	—	—	10	6	1	1	10	6	5	4	1	1	10	8	10	6	9	4	2	1
49	13	6	—	—	4	1	1	1	8	5	3	1	—	—	7	6	7	5	6	5	—	—
50	10	8	—	—	6	4	—	—	11	8	3	2	1	—	2	2	8	5	2	2	1	1
45-50	59	41	—	—	38	23	7	3	51	35	17	11	4	2	30	25	42	27	31	24	10	5
51	12	8	—	—	10	7	1	—	8	7	1	1	1	1	6	3	10	9	4	4	3	2
52	11	6	—	—	6	6	—	—	7	6	3	1	—	—	2	2	5	3	3	3	—	—
53	12	9	—	—	5	3	1	1	6	4	—	—	—	—	5	4	11	8	3	3	1	—
54	9	8	—	—	7	6	—	—	5	5	3	1	3	1	5	4	7	5	2	1	—	—
55	9	5	—	—	4	4	—	—	6	5	1	—	1	1	3	3	7	5	5	4	1	—
50-55	53	36	—	—	32	26	2	1	32	27	8	3	5	3	21	16	40	30	17	15	5	2
56	7	6	—	—	12	10	—	—	6	3	—	—	—	—	1	1	9	4	6	4	2	1
57	8	3	—	—	6	5	—	—	7	5	1	1	—	—	5	3	7	7	7	4	—	—
58	6	4	—	—	1	1	1	—	4	2	1	—	—	—	4	3	8	5	5	4	1	1
59	8	4	—	—	3	3	—	—	—	—	—	—	—	—	2	2	6	6	5	4	1	—
60	5	5	—	—	1	1	—	—	4	3	—	—	—	—	4	4	6	3	1	1	2	2
55-60	34	22	—	—	23	20	1	—	21	13	2	1	—	—	16	13	36	25	24	17	6	4
61	3	2	—	—	3	1	—	—	3	2	2	1	—	—	—	—	4	3	2	1	1	1
62	5	3	—	—	2	2	1	1	4	1	—	—	—	—	—	—	2	—	1	—	—	—
63	2	2	—	—	—	—	—	—	—	—	—	—	—	—	1	1	5	3	2	1	—	—
64	2	1	—	—	2	2	—	—	2	2	—	—	—	—	1	1	4	3	—	—	—	—
65	2	—	—	—	3	2	—	—	2	2	1	—	—	—	—	—	1	1	—	—	—	—
60-65	14	8	—	—	10	7	1	1	11	7	3	1	—	—	2	2	16	10	5	2	1	1
66	5	4	—	—	2	2	—	—	—	—	—	—	—	—	2	2	3	2	2	1	—	—
67	1	—	—	—	—	—	—	—	1	1	1	1	—	—	1	1	2	—	—	—	—	—
68	—	—	—	—	1	1	—	—	—	—	—	—	—	—	2	1	—	—	—	—	—	—
69	4	3	—	—	—	—	—	—	1	1	1	1	—	—	—	—	1	—	—	—	—	—
70	1	—	—	—	2	2	—	—	—	—	—	—	—	—	—	—	—	—	1	—	—	—
65-70	11	7	—	—	5	5	—	—	2	2	2	2	—	—	5	4	6	2	3	1	—	—
71	1	1	—	—	1	1	—	—	—	—	—	—	—	—	—	—	—	—	—	—	—	—
72	—	—	—	—	—	—	—	—	—	—	1	—	—	—	—	—	—	—	1	1	—	—
73	—	—	—	—	—	—	—	—	—	—	—	—	—	—	1	—	1	1	1	1	1	—
74	—	—	—	—	—	—	—	—	—	—	—	—	—	—	1	—	—	—	—	—	—	—
75	—	—	—	—	—	—	—	—	—	—	1	1	—	—	—	—	—	—	—	—	—	—
70-75	1	1	—	—	1	1	—	—	—	—	2	1	—	—	2	—	1	1	2	2	1	—
76	1	—	—	—	—	—	—	—	—	—	—	—	—	—	—	—	1	—	—	—	—	—
77	—	—	—	—	—	—	—	—	—	—	1	—	—	—	—	—	—	—	—	—	—	—
78	—	—	—	—	—	—	—	—	—	—	—	—	—	—	—	—	1	—	—	—	—	—
79	—	—	—	—	—	—	—	—	—	—	1	1	—	—	—	—	—	—	—	—	—	—
TOTALE . .	412	233	2	—	321	212	41	25	381	254	121	72	26	17	167	111	394	241	270	188	70	47

per sesso, età e luogo di nascita

L I A																				SOMALIA		ESTERO		TOTALE		
Marche		Lazio		Abruzzi e Molise		Campania		Puglia		Basilicata		Calabria		Sicilia		Sardegna		Totale		MF	M	MF	M	M	F	MF
MF	M	MF	M	MF	M	MF	M	MF	M	MF	M	MF	M	MF	M	MF	M	MF	M							
—	—	8	5	4	3	15	10	14	12	3	3	8	8	13	11	—	—	140	105	—	—	14	7	112	42	154
3	3	10	4	7	5	9	8	8	7	1	1	7	5	22	17	3	3	139	100	—	—	9	8	108	40	148
2	—	24	18	9	8	12	11	5	4	1	1	8	8	37	35	5	4	192	154	1	1	11	5	160	44	204
2	2	4	3	2	2	9	7	8	7	—	—	9	8	12	11	1	—	116	82	—	—	6	3	85	37	122
2	1	13	12	6	5	7	6	7	4	—	—	4	4	8	6	3	3	131	89	—	—	6	5	94	43	137
9	6	59	42	23	23	52	42	42	34	5	5	36	33	92	80	12	10	718	530	1	1	46	28	559	206	765
2	1	9	7	2	2	10	7	3	3	—	—	4	3	5	4	4	3	106	79	—	—	8	5	84	30	114
1	1	11	6	2	2	7	7	4	4	—	—	2	2	5	3	2	2	96	69	—	—	8	5	74	30	104
2	—	6	5	4	4	7	6	6	3	1	1	2	2	7	7	2	2	104	73	—	—	8	7	80	32	112
3	2	6	5	2	2	7	6	5	4	1	—	—	—	9	7	2	1	84	57	—	—	4	1	58	30	88
1	1	7	2	3	1	7	6	2	—	—	—	3	2	6	6	3	2	76	52	—	—	3	2	54	25	79
9	5	39	25	13	11	33	32	20	14	2	1	11	9	32	27	13	10	466	330	—	—	31	20	350	147	497
4	4	4	4	1	1	5	3	3	2	—	—	4	2	11	10	1	1	89	69	—	—	2	1	70	21	91
2	1	4	3	1	1	6	5	1	1	—	—	1	1	1	—	—	—	53	39	—	—	7	4	43	17	60
—	—	6	5	1	1	3	3	2	2	—	—	1	—	4	4	2	2	63	49	—	—	5	2	51	17	68
2	2	8	6	1	—	5	4	4	2	—	—	1	—	3	3	—	—	65	48	—	—	7	5	53	19	72
1	—	6	6	—	—	2	2	2	2	—	—	3	3	3	2	3	1	57	43	—	—	5	3	46	16	62
9	7	23	24	4	3	21	17	12	9	—	—	10	6	22	19	6	4	327	243	—	—	26	15	263	90	353
1	1	5	4	1	1	4	3	2	1	1	1	1	1	7	6	1	1	66	48	—	—	2	2	50	18	68
2	1	3	3	—	—	6	4	—	—	—	—	—	—	4	3	—	—	56	39	—	—	2	1	40	18	58
—	—	3	2	2	1	—	—	1	1	—	—	1	1	2	2	1	1	41	28	—	—	2	2	30	13	43
—	—	1	1	2	1	3	2	1	1	1	1	1	1	1	1	—	—	35	27	—	—	2	1	28	9	37
1	1	—	—	—	—	2	1	1	—	—	—	—	—	1	1	—	—	28	22	—	—	—	—	22	6	28
4	3	12	10	5	3	15	10	5	3	2	2	3	3	15	13	2	2	226	164	—	—	8	6	170	64	234
1	1	—	—	1	—	2	1	—	—	1	—	—	—	—	—	—	—	23	13	—	—	3	2	15	11	26
1	—	1	—	2	2	2	1	2	2	—	—	—	—	4	3	1	1	28	16	—	—	—	—	16	12	28
1	1	2	1	1	1	2	1	1	1	—	—	—	—	—	—	1	1	18	13	—	—	3	1	14	7	21
—	—	2	2	—	—	1	1	—	—	—	—	—	—	2	1	1	1	17	14	—	—	1	1	15	3	18
1	1	1	1	—	—	1	1	—	—	—	—	—	—	—	—	—	—	12	8	—	—	1	—	8	5	13
4	3	6	4	4	3	8	5	3	3	1	—	—	—	6	4	3	3	98	64	—	—	8	4	68	38	106
—	—	2	—	—	—	1	1	—	—	—	—	—	—	—	—	—	—	17	12	—	—	1	—	12	6	18
1	1	2	—	1	—	2	1	—	—	—	—	—	—	—	—	—	—	12	5	—	—	—	—	5	7	12
—	—	1	—	—	—	—	—	1	1	—	—	—	—	—	—	—	—	5	3	—	—	2	2	5	2	7
—	—	2	1	—	—	—	—	—	—	—	—	—	—	1	1	—	—	10	7	—	—	—	—	7	3	10
—	—	—	—	—	—	—	—	—	—	—	—	—	—	1	—	—	—	5	2	—	—	1	1	3	3	6
1	1	7	1	1	—	3	2	1	1	—	—	—	—	2	1	—	—	49	29	—	—	4	3	32	21	53
—	—	—	—	—	—	—	—	—	—	—	—	—	—	1	—	—	—	3	2	—	—	—	—	2	1	3
—	—	—	—	—	—	—	—	—	—	—	—	—	—	—	—	—	—	2	1	—	—	—	—	1	1	2
—	—	—	—	—	—	—	—	—	—	—	—	—	—	1	—	—	—	5	2	—	—	—	—	2	3	5
—	—	1	—	—	—	—	—	—	—	—	—	—	—	1	1	—	—	4	2	—	—	—	—	2	2	4
—	—	—	—	—	—	—	—	—	—	—	—	—	—	—	—	—	—	2	1	—	—	1	1	2	1	3
—	—	1	—	—	—	—	—	—	—	—	—	—	—	1	1	4	1	16	8	—	—	1	1	9	8	17
—	—	—	—	—	—	—	—	—	—	—	—	—	—	—	—	—	—	2	—	—	—	—	—	—	—	2
—	—	—	—	—	—	—	—	—	—	—	—	—	—	—	—	—	—	1	—	—	—	—	—	—	—	1
—	—	—	—	—	—	—	—	—	—	—	—	—	—	—	—	—	—	1	—	—	—	1	1	1	1	2
—	—	—	—	—	—	—	—	1	1	—	—	—	—	—	—	—	—	2	2	—	—	—	—	2	—	2
102	72	392	257	138	106	452	337	260	204	33	27	140	118	410	318	108	95	4.240	2.934	670	340	376	203	3.477	1.809	5.286

PROFESSIONI

TAV. 20 — Popolazione residente attiva, per sesso, professione,

N classifi- cazione	PROFESSIONI — POSIZIONI NELLA PROFESSIONE	AGRICOLTURA, CACCIA E PESCA		INDUSTRIE ESTRATTIVE		INDUSTRIE MANIFATTURIERE		COSTRUZIONI E IMPIANTI		ENERGIA ELETTRICA E ACQUA		TRASPORTI E COMUNICAZIONI	
		MF	M	MF	M	MF	M	MF	M	MF	M	MF	M
		1	PROFESS. E ARTI LIBERALI E ASSIMILATE										
1.11	Insegnanti di scuole medie e superiori Imprenditori e liberi professionisti. Dirigenti e impiegati.	—	—	—	—	—	—	—	—	—	—	—	—
1.12	Insegnanti di educazione fisica Dirigenti e impiegati.	—	—	—	—	—	—	—	—	—	—	—	—
1.13	Maestri elementari, istitutori, precettori Dirigenti e impiegati.	—	—	—	—	—	—	—	—	—	—	—	—
1.20	Artisti, letterati, giornalisti, pubblicisti e profes- sioni similari Imprenditori e liberi professionisti. Dirigenti e impiegati.	—	—	—	—	—	—	—	—	—	—	—	—
1.30	Ecclesiastici e religiosi. Dirigenti e impiegati.	—	—	—	—	—	—	—	—	—	—	—	—
1.41	Medici - chirurghi Imprenditori e liberi professionisti. Dirigenti e impiegati.	—	—	—	—	1	1	—	—	—	—	—	—
1.42	Ostetriche, infermieri diplomati, assistenti sani- tari, vigilatrici scolastiche Dirigenti e impiegati.	—	—	—	—	—	—	—	—	—	—	—	—
1.43	Farmacisti. Dirigenti e impiegati. Lavoratori in proprio Coadiuvanti.	—	—	—	—	—	—	—	—	—	—	—	—
1.51	Magistrati, avvocati, procuratori legali, notai . . Imprenditori e liberi professionisti. Dirigenti e impiegati.	—	—	—	—	—	—	—	—	—	—	—	—
1.52	Cancellieri, ufficiali giudiziari Dirigenti e impiegati.	—	—	—	—	—	—	—	—	—	—	—	—
1.61	Ufficiali dei corpi armati dello Stato, funzionari di polizia e dei servizi di protezione Dirigenti e impiegati.	—	—	—	—	—	—	—	—	—	—	—	—
1.62	Sottufficiali dei corpi armati dello Stato, di polizia e dei servizi di protezione Dirigenti e impiegati.	—	—	—	—	—	—	—	—	—	—	—	—
2	PROFESSIONI AMMINISTRATIVE, TECNICHE E OPERATIVE VARIE												
2.11	Amministratori titolari di azienda e amministra- tori delegati Imprenditori e liberi professionisti. Coadiuvanti.	110	106	—	—	38	37	25	24	—	—	13	13
		99	95	—	—	33	32	24	24	—	—	13	13
		11	11	—	—	5	5	1	—	—	—	—	—
2.12	Amministratori, direttori generali e categorie similari di pubbliche amministrazioni ed im- prese private. Dirigenti e impiegati.	—	—	—	—	1	1	—	—	—	—	—	—
		—	—	—	—	1	1	—	—	—	—	—	—
2.13	Contabili, ragionieri, commercialisti, statistici, impiegati amministrativi e tecnico-ammini- strativi; stenografi, dattilografi Imprenditori e liberi professionisti. Dirigenti e impiegati. Coadiuvanti.	9	8	3	3	26	25	4	4	7	5	31	27
		—	—	—	—	—	—	—	—	—	—	—	—
		9	8	3	3	26	25	2	2	7	5	31	27
		—	—	—	—	—	—	2	2	—	—	—	—
2.21	Agronomi, veterinari, ingegneri, chimici, archi- tetti, geologi. Dirigenti e impiegati.	1	1	2	2	7	7	—	—	—	—	—	—
		1	1	2	2	7	7	—	—	—	—	—	—

posizione nella professione e ramo di attività economica

COMMERCIO E SERVIZI VARI		CREDITO E ASSICURAZIONE		PUBBLICA AMMINISTRAZIONE												TOTALE			
				Stato Italiano						A. F. I. S.								Totale	
				Civili		Militari	Totale		Civili		Militari	Totale		MF	M				
MF	M	MF	M	MF	M	M	MF	M	MF	M	M	MF	M	MF	M	MF	M		
3	3	—	—	11	6	—	11	6	37	17	—	37	17	48	23	51	26		
3	3	—	—	1	1	—	1	1	—	—	—	—	—	1	1	4	4		
—	—	—	—	10	5	—	10	5	37	17	—	37	17	47	22	47	22		
—	—	—	—	1	—	—	1	—	1	1	—	1	1	2	1	2	1		
—	—	—	—	1	—	—	1	—	1	1	—	1	1	2	1	2	1		
1	—	—	—	36	3	—	36	3	112	53	—	112	53	148	56	149	56		
1	—	—	—	36	3	—	36	3	112	53	—	112	53	148	56	149	56		
3	2	—	—	1	1	—	1	1	1	1	—	1	1	2	2	5	4		
2	2	—	—	—	—	—	—	—	—	—	—	—	—	—	—	2	2		
1	—	—	—	1	1	—	1	1	1	1	—	1	1	2	2	3	2		
—	—	—	—	23	13	—	23	13	—	—	—	—	—	23	13	23	13		
—	—	—	—	23	13	—	23	13	—	—	—	—	—	23	13	23	13		
—	—	—	—	11	10	5	16	15	38	37	—	38	37	54	52	55	53		
—	—	—	—	3	3	—	3	3	—	—	—	—	—	3	3	3	3		
—	—	—	—	8	7	5	13	12	38	37	—	38	37	51	49	52	50		
—	—	—	—	7	—	—	7	—	7	3	—	7	3	14	3	14	3		
—	—	—	—	7	—	—	7	—	7	3	—	7	3	14	3	14	3		
1	—	—	—	4	3	—	4	3	2	1	—	2	1	6	4	7	4		
1	—	—	—	—	—	—	—	—	2	1	—	2	1	2	1	3	1		
—	—	—	—	2	2	—	2	2	—	—	—	—	—	2	2	2	2		
—	—	—	—	2	1	—	2	1	—	—	—	—	—	2	1	2	1		
6	6	—	—	1	1	—	1	1	6	6	—	6	6	7	7	13	13		
6	6	—	—	1	1	—	1	1	6	6	—	6	6	7	7	6	6		
—	—	—	—	—	—	—	—	—	5	5	—	5	5	5	5	5	5		
—	—	—	—	—	—	—	—	—	5	5	—	5	5	5	5	5	5		
—	—	—	—	2	2	101	103	103	—	—	6	6	6	109	109	109	109		
—	—	—	—	2	2	101	103	103	—	—	6	6	6	109	109	109	109		
—	—	—	—	—	—	241	241	241	—	—	7	7	7	248	248	248	248		
—	—	—	—	—	—	241	241	241	—	—	7	7	7	248	248	248	248		
52	47	—	—	—	—	—	—	—	—	—	—	—	—	—	—	238	227		
49	46	—	—	—	—	—	—	—	—	—	—	—	—	—	—	218	210		
3	1	—	—	—	—	—	—	—	—	—	—	—	—	—	—	20	17		
—	—	1	1	8	8	—	8	8	14	14	—	14	14	22	22	24	24		
—	—	1	1	8	8	—	8	8	14	14	—	14	14	22	22	24	24		
102	84	62	58	76	58	—	76	58	348	289	—	348	289	424	347	668	561		
6	6	—	—	—	—	—	—	—	—	—	—	—	—	—	—	6	6		
96	78	62	58	76	58	—	76	58	348	289	—	348	289	424	347	660	553		
—	—	—	—	—	—	—	—	—	—	—	—	—	—	—	—	2	2		
—	—	—	—	2	2	—	2	2	15	15	2	17	17	19	19	29	29		
—	—	—	—	2	2	—	2	2	15	15	2	17	17	19	19	29	29		

Segue Tav. 20 — Popolazione residente attiva, per sesso, professione,

N classifi- cazione	PROFESSIONI — POSIZIONI NELLA PROFESSIONE	AGRICOLTURA, CACCA E PESCA		INDUSTRIE ESTRATTIVE		INDUSTRIE MANIFATTURIERE		COSTRUZIONI E IMPIANTI		ENERGIA ELETTRICA E ACQUA		TRASPORTI E COMUNICAZIONI	
		MF	M	MF	M	MF	M	MF	M	MF	M	MF	M
		2.22	Periti, ufficiali di macchina e di coperta, piloti, disegnatori, telefonisti e simili	57	57	1	1	7	7	5	5	1	1
	Dirigenti e impiegati	57	57	1	1	7	7	5	5	1	1	2	—
2.23	Capitecnici, capi di officina, capistazione e altri impiegati tecnici	—	—	—	—	5	5	1	1	1	1	—	—
	Dirigenti e impiegati	—	—	—	—	5	5	1	1	1	1	—	—
2.31	Agenti di vendita e di pubblicità, mediatori e simili	—	—	—	—	—	—	—	—	—	—	—	—
	Imprenditori e liberi professionisti	—	—	—	—	—	—	—	—	—	—	—	—
2.32	Piazzisti, viaggiatori di commercio e simili	—	—	—	—	—	—	—	—	—	—	—	—
	Dirigenti e impiegati	—	—	—	—	—	—	—	—	—	—	—	—
3	ARTI E MESTIERI PARTICOLARI DELLE LA- VORAZIONI AGRICOLE E FORESTALI, DEL- L'ALLEVAMENTO DEL BESTIAME E DELLA PESCA												
3.10	Coltivatori agricoli generici	76	73	—	—	—	—	—	—	—	—	—	—
	Lavoratori in proprio	47	46	—	—	—	—	—	—	—	—	—	—
	Lavoratori dipendenti	26	26	—	—	—	—	—	—	—	—	—	—
	Coadiuvanti	3	1	—	—	—	—	—	—	—	—	—	—
3.21	Ortolani, giardinieri, fioricoltori, vivaisti e simili	3	3	—	—	—	—	—	—	—	—	—	—
	Lavoratori in proprio	1	1	—	—	—	—	—	—	—	—	—	—
	Lavoratori dipendenti	2	2	—	—	—	—	—	—	—	—	—	—
3.30	Operatori agricoli vari specializzati	—	—	—	—	1	1	—	—	—	—	—	—
	Lavoratori dipendenti	—	—	—	—	1	1	—	—	—	—	—	—
4	ARTI E MESTIERI PARTICOLARI DELLA LA- VORAZIONE E FABBRICAZIONE DI MATE- RIALI E PRODOTTI INDUSTRIALI E ARTI- GIANI												
4.11	Mugnai, panettieri, pastai, pasticci, gelatieri e simili	—	—	—	—	7	7	—	—	—	—	—	—
	Lavoratori in proprio	—	—	—	—	7	7	—	—	—	—	—	—
	Lavoratori dipendenti	—	—	—	—	—	—	—	—	—	—	—	—
4.12	Macellatori	—	—	—	—	1	1	—	—	—	—	—	—
	Lavoratori in proprio	—	—	—	—	1	1	—	—	—	—	—	—
4.13	Salatori e affumicatori di carni e di pesce, insac- catori, confezionatori di conserve alimentari	—	—	—	—	3	3	—	—	—	—	—	—
	Lavoratori in proprio	—	—	—	—	1	1	—	—	—	—	—	—
	Lavoratori dipendenti	—	—	—	—	2	2	—	—	—	—	—	—
4.14	Casari	—	—	—	—	2	2	—	—	—	—	—	—
	Lavoratori in proprio	—	—	—	—	2	2	—	—	—	—	—	—
4.15	Frantoiani, vinificatori, birrai, maltatori, gassosai	—	—	—	—	4	4	—	—	—	—	—	—
	Lavoratori in proprio	—	—	—	—	2	2	—	—	—	—	—	—
	Lavoratori dipendenti	—	—	—	—	1	1	—	—	—	—	—	—
	Coadiuvanti	—	—	—	—	1	1	—	—	—	—	—	—
4.21	Filatori, tessitori, cardatori, merlettai, cordai e simili	—	—	—	—	3	1	—	—	—	—	—	—
	Lavoratori dipendenti	—	—	—	—	3	1	—	—	—	—	—	—
4.31	Sarti, pellicciai, cappellai, camiciai, magliai, bor- settieri, tappezzeri e simili	—	—	—	—	20	6	—	—	—	—	—	—
	Lavoratori in proprio	—	—	—	—	15	4	—	—	—	—	—	—
	Lavoratori dipendenti	—	—	—	—	4	1	—	—	—	—	—	—
	Coadiuvanti	—	—	—	—	1	1	—	—	—	—	—	—
4.32	Calzolai	—	—	—	—	6	6	—	—	—	—	—	—
	Lavoratori in proprio	—	—	—	—	6	6	—	—	—	—	—	—

Segue Tav. 20 — Popolazione residente attiva, per sesso, professione,

N classifi- cazione	PROFESSIONI — POSIZIONI NELLA PROFESSIONE	AGRICOLTURA, CACCIA E PESCA		INDUSTRIE ESTRATTIVE		INDUSTRIE MANIFATTURIERE		COSTRUZIONI E IMPIANTI		ENERGIA ELETRICA E ACQUA		TRASPORTI E COMUNICAZIONI	
		MF	M	MF	M	MF	M	MF	M	MF	M	MF	M
		4.33	Ombrellai, spazzolai, bottonieri, pettinai Lavoratori in proprio	—	—	—	—	1	1	—	—	—	—
4.34	Stiratrici, lavandaie, tintori e smacchiatori di abiti Lavoratori in proprio Lavoratori dipendenti	—	—	—	—	—	—	—	—	—	—	—	—
4.35	Conciatori, imbalsamatori Lavoratori dipendenti	—	—	—	—	2	2	—	—	—	—	—	—
4.36	Sellai, pellettieri e simili Lavoratori dipendenti	—	—	—	—	—	—	—	—	—	—	—	—
4.41	Falegnami, ebanisti, mobiliari e simili Lavoratori in proprio Lavoratori dipendenti	—	—	—	—	13	13	1	1	—	—	—	—
4.42	Astucciari, corniciari, intarsiatori e simili Lavoratori in proprio Lavoratori dipendenti	—	—	—	—	1	1	—	—	—	—	—	—
4.43	Bottai, barilai, carradori e carpentieri in legno Lavoratori in proprio Lavoratori dipendenti	—	—	—	—	2	2	2	2	—	—	—	—
4.44	Mobiliari in canne, vimini e giunchi; cestai, impa- gliatori, cappellai in paglia, scopai, sugherai e simili Lavoratori dipendenti	—	—	—	—	—	—	—	—	—	—	—	—
4.50	Minatori, cavaatori ed altri mestieri inerenti alla estrazione dei minerali Lavoratori in proprio	—	—	2	2	—	—	—	—	—	—	—	—
4.61	Fonditori, fornisti, formatori Lavoratori in proprio Lavoratori dipendenti	—	—	—	—	1	1	—	—	—	—	—	—
4.62	Laminatori, trafilatori, fucinatori, saldatori, ta- gliatori di prodotti meccanici e simili Lavoratori in proprio Lavoratori dipendenti Coadiuvanti	—	—	—	—	29	29	—	—	2	2	—	—
4.63	Galvanoplastieri, temperatori, verniciatori e smal- tatori di metalli Lavoratori in proprio Lavoratori dipendenti	—	—	—	—	2	2	—	—	—	—	—	—
4.64	Meccanici di precisione, orologiai, orefici Lavoratori in proprio Lavoratori dipendenti	—	—	—	—	6	6	—	—	—	—	—	—
4.65	Utensilisti e attrezzisti di officina, mobiliari in ferro Lavoratori in proprio Lavoratori dipendenti	—	—	—	—	10	10	—	—	—	—	—	—
4.66	Montatori di apparecchi, collaudatori e riparatori meccanici, meccanici generici Lavoratori in proprio Lavoratori dipendenti Coadiuvanti	10	10	1	1	61	61	1	1	—	—	6	6
4.67	Fabbricanti ferri, ramai, ottonai, carpentieri in ferro Lavoratori in proprio Lavoratori dipendenti Coadiuvanti	—	—	—	—	9	9	1	1	—	—	—	—

Segue Tav. 20 — Popolazione residente attiva, per sesso, professione,

N classifi- cazione	PROFESSIONI — POSIZIONI NELLA PROFESSIONE	AGRICOLTURA, CACCIA E PESCA		INDUSTRIE ESTRATTIVE		INDUSTRIE MANIFATTURIERE		COSTRUZIONI E IMPIANTI		ENERGIA ELETTRICA E ACQUA		TRASPORTI E COMUNICAZIONI	
		MF	M	MF	M	MF	M	MF	M	MF	M	MF	M
		5.81	Autoclavisti, pompisti, tubisti e simili	—	—	—	—	4	4	—	—	—	—
	Lavoratori in proprio	—	—	—	—	1	1	—	—	—	—	—	—
	Lavoratori dipendenti	—	—	—	—	3	3	—	—	—	—	—	—
5.83	Imbottigliatori, imballatori e simili	—	—	—	—	—	—	—	—	—	—	—	—
	Lavoratori dipendenti	—	—	—	—	—	—	—	—	—	—	—	—
6	ARTI E MESTIERI PARTICOLARI DEL COM- MERCIO E DEI SERVIZI												
6.11	Esercenti di negozio	—	—	—	—	—	—	—	—	—	—	6	6
	Lavoratori in proprio	—	—	—	—	—	—	—	—	—	—	5	5
	Coadiuvanti	—	—	—	—	—	—	—	—	—	—	1	1
6.12	Commessi di vendita, cassieri di negozio, fattorini e simili	—	—	—	—	—	—	—	—	—	—	—	—
	Lavoratori dipendenti	—	—	—	—	—	—	—	—	—	—	—	—
6.13	Commercianti ambulanti	—	—	—	—	—	—	—	—	—	—	—	—
	Lavoratori in proprio	—	—	—	—	—	—	—	—	—	—	—	—
6.21	Gestori di pubblico esercizio	—	—	—	—	—	—	—	—	—	—	—	—
	Lavoratori in proprio	—	—	—	—	—	—	—	—	—	—	—	—
	Coadiuvanti	—	—	—	—	—	—	—	—	—	—	—	—
6.22	Portieri d'albergo, camerieri, baristi di pubblici locali	—	—	—	—	—	—	—	—	—	—	—	—
	Lavoratori dipendenti	—	—	—	—	—	—	—	—	—	—	—	—
6.23	Cuochi, sguatterti e altro personale di cucina	—	—	—	—	—	—	—	—	—	—	—	—
	Lavoratori dipendenti	—	—	—	—	—	—	—	—	—	—	—	—
6.31	Barbieri, parrucchieri, manicure	—	—	—	—	—	—	—	—	—	—	—	—
	Lavoratori in proprio	—	—	—	—	—	—	—	—	—	—	—	—
	Lavoratori dipendenti	—	—	—	—	—	—	—	—	—	—	—	—
6.32	Infermieri non diplomati e massaggiatori	—	—	—	—	—	—	—	—	—	—	—	—
	Lavoratori dipendenti	—	—	—	—	—	—	—	—	—	—	—	—
6.50	Domestici, cuochi ed altri mestieri inerenti alla prestazione di servizi domestici presso fami- glie private	—	—	—	—	—	—	—	—	—	—	—	—
	Lavoratori dipendenti	—	—	—	—	—	—	—	—	—	—	—	—
6.61	Soldati e graduati di carriera ed assimilati	—	—	—	—	—	—	—	—	—	—	—	—
	Lavoratori dipendenti	—	—	—	—	—	—	—	—	—	—	—	—
6.62	Vigili comunali, guardie notturne, guardacaccia e simili, vigili del fuoco	—	—	—	—	—	—	—	—	—	—	—	—
	Lavoratori dipendenti	—	—	—	—	—	—	—	—	—	—	—	—
6.63	Guardiani di fabbricati; uscieri e bidelli di uffici pubblici e privati, sagrestani	—	—	—	—	—	—	—	—	—	—	—	—
	Lavoratori dipendenti	—	—	—	—	—	—	—	—	—	—	—	—
6.70	Arti e mestieri vari o non specificati	—	—	—	—	3	3	—	—	—	—	—	—
	Lavoratori dipendenti	—	—	—	—	3	3	—	—	—	—	—	—
	TOTALE	287	279	10	10	360	342	52	51	22	20	95	89
	Imprenditori e liberi professionisti	99	95	—	—	33	32	24	24	—	—	13	13
	Dirigenti e impiegati	67	66	6	6	47	46	8	8	9	7	33	27
	Lavoratori in proprio	48	47	2	2	110	99	6	6	—	—	31	31
	Lavoratori dipendenti	59	59	2	2	158	153	10	10	13	13	16	16
	Coadiuvanti	14	12	—	—	12	12	4	3	—	—	2	2

posizione nella professione e ramo di attività economica

COMMERCIO E SERVIZI VARI		CREDITO E ASSICURAZIONE		PUBBLICA AMMINISTRAZIONE												TOTALE	
				Stato Italiano					A. F. I. S.					Totale			
				Civili		Militari	Totale		Civili		Militari	Totale		MF	M		
MF	M	MF	M	MF	M	M	MF	M	MF	M	M	MF	M	MF	M	MF	M
—	—	—	—	1	1	—	1	1	—	—	—	—	—	1	1	5	5
—	—	—	—	—	—	—	—	—	—	—	—	—	—	—	—	1	1
—	—	—	—	1	1	—	1	1	—	—	—	—	—	1	1	4	4
—	—	—	—	—	—	—	—	—	1	—	—	1	—	1	—	1	—
—	—	—	—	—	—	—	—	—	1	—	—	1	—	1	—	1	—
88	63	—	—	—	—	—	—	—	—	—	—	—	—	—	—	94	69
74	57	—	—	—	—	—	—	—	—	—	—	—	—	—	—	79	62
14	6	—	—	—	—	—	—	—	—	—	—	—	—	—	—	15	7
13	4	—	—	—	—	—	—	—	—	—	—	—	—	—	—	13	4
13	4	—	—	—	—	—	—	—	—	—	—	—	—	—	—	13	4
1	1	—	—	—	—	—	—	—	—	—	—	—	—	—	—	1	1
1	1	—	—	—	—	—	—	—	—	—	—	—	—	—	—	1	1
28	22	—	—	—	—	—	—	—	—	—	—	—	—	—	—	28	22
25	20	—	—	—	—	—	—	—	—	—	—	—	—	—	—	25	20
3	2	—	—	—	—	—	—	—	—	—	—	—	—	—	—	3	2
2	1	—	—	9	—	—	9	—	1	—	—	1	—	10	—	12	1
2	1	—	—	9	—	—	9	—	1	—	—	1	—	10	—	12	1
2	2	—	—	4	—	—	4	—	2	1	—	2	1	6	1	8	3
2	2	—	—	4	—	—	4	—	2	1	—	2	1	6	1	8	3
12	8	—	—	—	—	—	—	—	—	—	—	—	—	—	—	12	8
8	5	—	—	—	—	—	—	—	—	—	—	—	—	—	—	8	5
4	3	—	—	—	—	—	—	—	—	—	—	—	—	—	—	4	3
—	—	—	—	14	4	1	15	5	39	27	—	39	27	54	32	54	32
—	—	—	—	14	4	1	15	5	39	27	—	39	27	54	32	54	32
10	1	—	—	3	—	—	3	—	—	—	—	—	—	3	—	13	1
10	1	—	—	3	—	—	3	—	—	—	—	—	—	3	—	13	1
—	—	—	—	—	—	504	504	504	—	—	3	3	3	507	507	507	507
—	—	—	—	—	—	504	504	504	—	—	3	3	3	507	507	507	507
—	—	—	—	9	9	—	9	9	—	—	—	—	—	9	9	9	9
—	—	—	—	9	9	—	9	9	—	—	—	—	—	9	9	9	9
1	1	—	—	4	3	—	4	3	3	2	—	3	2	7	5	8	6
1	1	—	—	4	3	—	4	3	3	2	—	3	2	7	5	8	6
—	—	—	—	5	2	—	5	2	9	8	—	9	8	14	10	17	13
—	—	—	—	5	2	—	5	2	9	8	—	9	8	14	10	17	13
369	285	63	59	323	215	856	1.179	1.071	869	697	18	887	715	2.066	1.786	3.324	2.921
80	77	—	—	4	4	—	4	4	—	—	—	—	—	4	4	253	245
111	89	63	59	189	114	347	536	461	670	518	15	685	533	1.221	994	1.565	1.302
110	85	—	—	2	2	—	2	2	—	—	—	—	—	2	2	309	272
48	25	—	—	126	94	509	635	603	199	179	3	202	182	837	785	1.143	1.063
20	9	—	—	2	1	—	2	1	—	—	—	—	—	2	1	54	39

TAV. 21 — Popolazione residente attiva, per sesso, classe di età, professione e posizione nella professione

N classifi- cazione	PROFESSIONI — POSIZIONI NELLA PROFESSIONE	CLASSI DI ETÀ (anni)																TOTALE				
		10-14		14-18		18-21		21-25		25-35		35-45		45-55		55-65		oltre 65		MF	M	
		MF	M	MF	M	MF	M	MF	M	MF	M	MF	M	MF	M	MF	M	MF	M			
1	PROFESSIONI E ARTI LIBERALI E ASSIMILATE																					
1.11	Insegnanti di scuole medie e superiori	—	—	—	—	—	—	1	—	20	9	19	11	8	4	3	2	—	—	51	26	
	Imprenditori e liberi professionisti. . .	—	—	—	—	—	—	—	—	—	—	—	—	—	—	—	—	—	—	4	4	
	Dirigenti e impiegati.	—	—	—	—	—	—	1	—	20	9	16	8	8	4	2	1	—	—	47	22	
1.12	Insegnanti di educazione fisica	—	—	—	—	—	—	—	—	—	—	—	—	—	—	—	—	—	—	2	1	
	Dirigenti e impiegati.	—	—	—	—	—	—	—	—	—	—	—	—	—	—	—	—	—	—	2	1	
1.13	Maestri elementari, istitutori, precettori	—	—	—	—	2	—	13	2	66	36	42	13	19	4	7	1	—	—	149	56	
	Dirigenti e impiegati.	—	—	—	—	2	—	13	2	66	36	42	13	19	4	7	1	—	—	149	56	
1.20	Artisti, letterati, giornalisti, pubblicisti e professioni similari	—	—	—	—	—	—	—	—	4	3	—	—	—	—	—	—	1	1	5	4	
	Imprenditori e liberi professionisti. . .	—	—	—	—	—	—	—	—	2	2	—	—	—	—	—	—	—	—	2	2	
	Dirigenti e impiegati.	—	—	—	—	—	—	—	—	2	1	—	—	—	—	—	—	1	1	3	2	
1.30	Ecclesiastici e religiosi.	—	—	—	—	—	—	—	—	3	2	7	5	7	2	6	4	—	—	23	13	
	Dirigenti e impiegati.	—	—	—	—	—	—	—	—	3	2	7	5	7	2	6	4	—	—	23	13	
1.41	Medici - chirurghi	—	—	—	—	—	—	—	—	11	11	17	17	21	21	5	3	1	1	55	53	
	Imprenditori e liberi professionisti. . .	—	—	—	—	—	—	—	—	1	1	—	—	—	—	1	1	1	1	3	3	
	Dirigenti e impiegati.	—	—	—	—	—	—	—	—	10	10	17	17	21	21	4	2	—	—	52	50	
1.42	Ostetriche, infermieri diplomati, assistenti sanitari, vigilatrici scolastiche	—	—	—	—	—	—	1	1	3	1	4	—	5	—	1	1	—	—	14	3	
	Dirigenti e impiegati.	—	—	—	—	—	—	1	1	3	1	4	—	5	—	1	1	—	—	14	3	
1.43	Farmacisti.	—	—	—	—	—	—	—	—	2	1	2	1	2	1	1	1	—	—	7	4	
	Dirigenti e impiegati.	—	—	—	—	—	—	—	—	—	—	—	—	—	—	—	—	—	—	3	1	
	Lavoratori in proprio	—	—	—	—	—	—	—	—	1	1	—	—	—	—	—	—	—	—	2	2	
	Coadiuvanti.	—	—	—	—	—	—	—	—	1	—	1	1	—	—	—	—	—	—	2	1	
1.51	Magistrati, avvocati, procuratori legali, notai.	—	—	—	—	—	—	—	—	1	1	4	4	5	5	2	2	1	1	13	13	
	Imprenditori e liberi professionisti. . .	—	—	—	—	—	—	—	—	1	1	—	—	3	3	2	2	—	—	6	6	
	Dirigenti e impiegati.	—	—	—	—	—	—	—	—	—	—	4	4	2	2	—	—	1	1	7	7	
1.52	Cancellieri, ufficiali giudiziari	—	—	—	—	—	—	—	—	1	1	3	3	—	—	1	1	—	—	5	5	
	Dirigenti e impiegati.	—	—	—	—	—	—	—	—	1	1	3	3	—	—	1	1	—	—	5	5	
1.61	Ufficiali dei corpi armati dello Stato, funzionari di polizia e dei servizi di protezione	—	—	—	—	—	—	—	—	55	55	41	41	10	10	3	3	—	—	109	109	
	Dirigenti e impiegati.	—	—	—	—	—	—	—	—	55	55	41	41	10	10	3	3	—	—	109	109	
1.62	Sottufficiali dei corpi armati dello Stato, di polizia e dei servizi di protezione	—	—	—	—	1	1	5	5	107	107	100	100	34	34	1	1	—	—	248	248	
	Dirigenti e impiegati.	—	—	—	—	1	1	5	5	107	107	100	100	34	34	1	1	—	—	248	248	
2	PROFESSIONI AMMINISTRATIVE, TECNICHE E OPERATIVE VARIE																					
2.11	Amministratori titolari di azienda e amministratori delegati	—	—	2	2	2	2	4	4	18	17	63	62	89	83	49	47	11	10	238	227	
	Imprenditori e liberi professionisti. . .	—	—	—	—	—	—	2	2	10	9	61	60	86	82	48	47	11	10	218	210	
	Coadiuvanti.	—	—	2	2	2	2	2	2	8	8	2	2	3	1	—	—	—	—	20	17	
2.12	Amministratori, direttori generali e categorie similari di pubbliche amministrazioni ed imprese private	—	—	—	—	—	—	—	—	1	1	13	13	10	10	—	—	—	—	24	24	
	Dirigenti e impiegati.	—	—	—	—	—	—	—	—	1	1	13	13	10	10	—	—	—	—	24	24	

Segue Tav. 21 — Popolazione residente attiva, per sesso, classe di età, professione e posizione nella professione

N classifi- cazione	PROFESSIONI — POSIZIONI NELLA PROFESSIONE	CLASSI DI ETÀ' (anni)																TOTALE			
		10-14		14-18		18-21		21-25		25-35		35-45		45-55		55-65		oltre 65		MF	M
		MF	M	MF	M	MF	M	MF	M	MF	M	MF	M	MF	M	MF	M	MF	M		
2.13	Contabili, ragionieri, commercialisti, statistici, impiegati amministrativi e tecnico-amministrativi; stenografi, dattilografi.	—	—	4	3	30	21	54	30	162	131	198	173	182	151	51	45	7	7	668	561
	Imprenditori e liberi professionisti. . .	—	—	—	—	—	—	—	—	—	—	2	2	3	3	1	1	—	—	6	6
	Dirigenti e impiegati.	—	—	2	1	30	21	54	30	162	131	196	171	159	148	50	44	7	7	660	553
	Coadiuvanti.	—	—	2	2	—	—	—	—	—	—	—	—	—	—	—	—	—	—	2	2
2.21	Agronomi, veterinari, ingegneri, chimici, architetti, geologi	—	—	—	—	—	—	1	1	6	6	7	7	14	14	1	1	—	—	29	29
	Dirigenti e impiegati.	—	—	—	—	—	—	1	1	6	6	7	7	14	14	1	1	—	—	29	29
2.22	Periti, ufficiali di macchina e di coperta, piloti, disegnatori, telefonisti e simili	—	—	1	—	3	1	12	10	38	33	39	39	52	52	15	15	1	1	161	151
	Dirigenti e impiegati.	—	—	1	—	3	1	12	10	38	33	39	39	52	52	15	15	1	1	161	151
2.23	Capitecnici, capi di officina, capistazione e altri impiegati tecnici	—	—	—	—	—	—	—	—	4	4	7	7	7	7	2	2	—	—	20	20
	Dirigenti e impiegati.	—	—	—	—	—	—	—	—	4	4	7	7	7	7	2	2	—	—	20	20
2.31	Agenti di vendita e di pubblicità, mediatori e simili	—	—	—	—	—	—	—	—	—	—	4	4	2	2	7	7	1	1	14	14
	Imprenditori e liberi professionisti. . .	—	—	—	—	—	—	—	—	—	—	4	4	2	2	7	7	1	1	14	14
2.32	Piazzisti, viaggiatori di commercio e simili	—	—	—	—	—	—	—	—	1	1	5	4	3	3	—	—	—	—	9	8
	Dirigenti e impiegati.	—	—	—	—	—	—	—	—	1	1	5	4	3	3	—	—	—	—	9	8
3	ARTI E MESTIERI PARTICOLARI DELLE LAVORAZIONI AGRICOLE E FORESTALI, DELL'ALLEVAMENTO DEL BESTIAME E DELLA PESCA																				
3.10	Coltivatori agricoli generici	—	—	1	1	2	2	5	4	12	11	22	22	22	22	10	9	2	2	76	73
	Lavoratori in proprio	—	—	—	—	2	2	—	—	6	6	14	14	14	14	9	8	2	2	47	46
	Lavoratori dipendenti	—	—	—	—	—	—	4	4	5	5	8	8	8	8	1	1	—	—	26	26
	Coadiuvanti.	—	—	1	1	—	—	1	—	1	—	—	—	—	—	—	—	—	—	3	1
3.21	Ortolani, giardinieri, floricoltori, vivaisti e simili.	—	—	—	—	—	—	—	—	1	1	1	1	—	—	1	1	—	—	3	3
	Lavoratori in proprio	—	—	—	—	—	—	—	—	—	—	1	1	—	—	—	—	—	—	1	1
	Lavoratori dipendenti	—	—	—	—	—	—	—	—	1	1	—	—	—	—	1	1	—	—	2	2
3.30	Operatori agricoli vari specializzati . .	—	—	—	—	—	—	—	—	—	—	—	—	1	1	—	—	—	—	1	1
	Lavoratori dipendenti	—	—	—	—	—	—	—	—	—	—	—	—	1	1	—	—	—	—	1	1
4	ARTI E MESTIERI PARTICOLARI DELLA LAVORAZIONE E FABBRICAZIONE DI MATERIALI E PRODOTTI INDUSTRIALI E ARTIGIANI																				
4.11	Mugnai, panettieri, pastai, pasticcierei, gelatieri e simili.	—	—	—	—	—	—	—	—	1	1	4	4	1	1	2	2	—	—	8	8
	Lavoratori in proprio	—	—	—	—	—	—	—	—	—	—	4	4	1	1	2	2	—	—	7	7
	Lavoratori dipendenti	—	—	—	—	—	—	—	—	1	1	—	—	—	—	—	—	—	—	1	1
4.12	Macellatori	—	—	—	—	—	—	—	—	—	—	—	—	—	—	1	1	—	—	1	1
	Lavoratori in proprio	—	—	—	—	—	—	—	—	—	—	—	—	—	—	1	1	—	—	1	1

Segue Tav. 21 — Popolazione residente attiva, per sesso, classe di età, professione e posizione nella professione

N classifi- cazione	PROFESSIONI — POSIZIONI NELLA PROFESSIONE	CLASSI DI ETÀ (anni)																TOTALE					
		10-14		14-18		18-21		21-25		25-35		35-45		45-55		55-65		oltre 65		MF	M		
		MF	M	MF	M	MF	M	MF	M	MF	M	MF	M	MF	M	MF	M	MF	M				
4.13	Salatori e affumicatori di carni e di pesce, insaccatori, confezionatori di conserve alimentari	—	—	—	—	—	—	—	—	—	—	1	1	1	1	1	1	—	—	3	3		
	Lavoratori in proprio	—	—	—	—	—	—	—	—	—	—	—	—	—	—	—	1	1	—	—	1	1	
	Lavoratori dipendenti	—	—	—	—	—	—	—	—	—	—	1	1	1	1	—	—	—	—	2	2		
4.14	Casari	—	—	—	—	—	—	—	—	1	1	—	—	—	—	—	1	1	—	—	2	2	
	Lavoratori in proprio	—	—	—	—	—	—	—	—	1	1	—	—	—	—	—	1	1	—	—	2	2	
4.15	Frantoiani, vinificatori, birrai, maltatori, gassosai	—	—	—	—	—	—	1	1	1	1	—	—	—	—	—	—	—	2	2	4	4	
	Lavoratori in proprio	—	—	—	—	—	—	—	—	—	—	—	—	—	—	—	—	—	—	2	2	2	
	Lavoratori dipendenti	—	—	—	—	—	—	1	1	—	—	—	—	—	—	—	—	—	—	—	1	1	
	Coadiuvanti	—	—	—	—	—	—	—	—	1	1	—	—	—	—	—	—	—	—	—	1	1	
4.21	Filatori, tessitori, cardatori, merlettai, cordai e simili	—	—	—	—	—	—	—	—	2	1	1	—	—	—	—	—	—	—	—	3	1	
	Lavoratori dipendenti	—	—	—	—	—	—	—	—	2	1	1	—	—	—	—	—	—	—	—	3	1	
4.31	Sarti, pellicciai, cappellai, camiciai, magliai, borsettieri, tappezzeri e simili	—	—	2	—	1	—	—	—	5	1	13	5	5	2	3	—	—	—	—	29	8	
	Lavoratori in proprio	—	—	—	—	—	—	—	—	2	—	9	3	3	1	1	—	—	—	—	15	4	
	Lavoratori dipendenti	—	—	2	—	1	—	—	—	3	1	3	1	2	1	2	—	—	—	—	13	3	
	Coadiuvanti	—	—	—	—	—	—	—	—	—	—	1	1	—	—	—	—	—	—	—	1	1	
4.32	Calzolai	—	—	—	—	—	—	—	—	—	—	3	3	1	1	2	2	—	—	—	6	6	
	Lavoratori in proprio	—	—	—	—	—	—	—	—	—	—	3	3	1	1	2	2	—	—	—	6	6	
4.33	Ombrellai, spazzolai, bottonieri, pettinai	—	—	—	—	—	—	—	—	—	—	1	1	—	—	—	—	—	—	—	1	1	
	Lavoratori in proprio	—	—	—	—	—	—	—	—	—	—	1	1	—	—	—	—	—	—	—	1	1	
4.34	Stiratrici, lavandaie, tintori e smacchiatori di abiti	—	—	—	—	—	—	1	—	—	—	1	1	—	—	—	—	—	—	—	2	1	
	Lavoratori in proprio	—	—	—	—	—	—	—	—	—	—	1	1	—	—	—	—	—	—	—	1	1	
	Lavoratori dipendenti	—	—	—	—	—	—	1	—	—	—	—	—	—	—	—	—	—	—	—	1	—	
4.35	Conciatori, imbalsamatori	—	—	—	—	—	—	—	—	—	—	—	—	1	1	1	1	—	—	—	2	2	
	Lavoratori dipendenti	—	—	—	—	—	—	—	—	—	—	—	—	1	1	1	1	—	—	—	2	2	
4.36	Sellai, pellettieri e simili	—	—	—	—	—	—	—	—	—	—	—	—	1	1	—	—	—	—	—	1	1	
	Lavoratori dipendenti	—	—	—	—	—	—	—	—	—	—	—	—	1	1	—	—	—	—	—	1	1	
4.41	Falegnami, ebanisti, mobiliari e simili	—	—	—	—	2	2	2	2	3	3	16	16	12	12	5	5	2	2	—	—	42	42
	Lavoratori in proprio	—	—	—	—	—	—	—	—	—	—	3	3	1	1	1	1	1	1	—	—	6	
	Lavoratori dipendenti	—	—	—	—	2	2	2	2	3	3	13	13	11	11	4	4	1	1	—	—	36	
4.42	Astuccei, corniciai, intarsiatori e simili	—	—	—	—	—	—	—	—	—	—	—	—	2	2	—	—	—	—	—	—	2	
	Lavoratori in proprio	—	—	—	—	—	—	—	—	—	—	—	—	1	1	—	—	—	—	—	—	1	
	Lavoratori dipendenti	—	—	—	—	—	—	—	—	—	—	—	—	1	1	—	—	—	—	—	—	1	
4.43	Bottai, barilai, carradori e carpentieri in legno	—	—	—	—	—	—	—	—	—	—	6	6	—	—	3	3	—	—	—	—	9	
	Lavoratori in proprio	—	—	—	—	—	—	—	—	—	—	—	—	—	1	1	—	—	—	—	—	1	
	Lavoratori dipendenti	—	—	—	—	—	—	—	—	—	—	6	6	—	—	2	2	—	—	—	—	8	
4.44	Mobiliari in canne, vimini e giunchi; cestai, impagliatori, cappellai in paglia, scopai, sugherai e simili	—	—	—	—	—	—	—	—	—	—	—	—	—	—	1	1	—	—	—	—	1	
	Lavoratori dipendenti	—	—	—	—	—	—	—	—	—	—	—	—	—	—	1	1	—	—	—	—	1	
4.50	Minatori, cavatori ed altri mestieri inerenti all'estrazione dei minerali	—	—	—	—	—	—	—	—	—	—	—	—	1	1	1	1	—	—	—	—	2	
	Lavoratori in proprio	—	—	—	—	—	—	—	—	—	—	—	—	1	1	1	1	—	—	—	—	2	

Segue Tav. 21 — Popolazione residente attiva, per sesso, classe di età, professione e posizione nella professione

N classifi- cazione	PROFESSIONI — POSIZIONI NELLA PROFESSIONE	CLASSI DI ETÀ (anni)																		TOTALE		
		10-14		14-18		18-21		21-25		25-35		35-45		45-55		55-65		oltre 65		MF	M	
		MF	M	MF	M	MF	M	MF	M	MF	M	MF	M	MF	M	MF	M	MF	M			
6	ARTI E MESTIERI PARTICOLARI DEL COMMERCIO E DEI SERVIZI																					
6.11	Esercenti di negozio	—	—	1	1	1	1	3	2	6	5	40	27	28	22	15	11	—	—	94	69	
	Lavoratori in proprio	—	—	—	—	—	—	2	1	4	3	32	26	27	22	14	10	—	—	79	62	
	Coadiuvanti	—	—	1	1	1	1	1	1	2	2	8	1	1	—	1	1	—	—	15	7	
6.12	Commessi di vendita, cassieri di negozio, fattorini e simili	—	—	—	—	—	—	3	1	1	—	8	2	1	1	—	—	—	—	13	4	
	Lavoratori dipendenti	—	—	—	—	—	—	3	1	1	—	8	2	1	1	—	—	—	—	13	4	
6.13	Commercianti ambulanti	—	—	—	—	—	—	—	—	—	—	—	—	—	—	—	—	1	1	1	1	
	Lavoratori in proprio	—	—	—	—	—	—	—	—	—	—	—	—	—	—	—	—	1	1	1	1	
6.21	Gestori di pubblico esercizio	—	—	—	—	—	—	1	1	3	1	11	11	8	6	5	3	—	—	28	22	
	Lavoratori in proprio	—	—	—	—	—	—	—	—	2	1	10	10	8	6	5	3	—	—	25	20	
	Coadiuvanti	—	—	—	—	—	—	1	1	1	—	1	1	—	—	—	—	—	—	3	2	
6.22	Portieri d'albergo, camerieri, baristi di pubblici locali	—	—	1	—	—	—	—	—	—	—	4	1	5	—	1	—	1	—	12	1	
	Lavoratori dipendenti	—	—	1	—	—	—	—	—	—	—	4	1	5	—	1	—	1	—	12	1	
6.23	Cuochi, sguatter e altro personale di cucina	—	—	—	—	—	—	—	—	1	—	4	2	2	—	1	1	—	—	8	3	
	Lavoratori dipendenti	—	—	—	—	—	—	—	—	1	—	4	2	2	—	1	1	—	—	8	3	
6.31	Barbieri, parrucchieri, manicure . . .	—	—	—	—	1	—	1	—	4	4	3	1	2	2	1	1	—	—	12	8	
	Lavoratori in proprio	—	—	—	—	—	—	1	—	2	2	3	1	1	1	1	—	—	—	8	5	
	Lavoratori dipendenti	—	—	—	—	1	—	—	—	2	2	—	—	1	1	—	—	—	—	4	3	
6.32	Infermieri non diplomati, massaggiatori	—	—	—	—	—	—	1	1	8	4	26	18	13	5	6	4	—	—	54	32	
	Lavoratori dipendenti	—	—	—	—	—	—	1	1	8	4	26	18	13	5	6	4	—	—	54	32	
6.50	Domestici, cuochi ed altri mestieri in- erenti alla prestazione di servizi dome- stici presso famiglie private	—	—	—	—	—	—	1	—	2	—	9	—	1	1	—	—	—	—	13	1	
	Lavoratori dipendenti	—	—	—	—	—	—	1	—	2	—	9	—	1	1	—	—	—	—	13	1	
6.61	Soldati e graduati di carriera ed assi- milati	—	—	1	1	16	16	149	149	333	333	6	6	2	2	—	—	—	—	507	507	
	Lavoratori dipendenti	—	—	1	1	16	16	149	149	333	333	6	6	2	2	—	—	—	—	507	507	
6.62	Vigili comunali, guardie notturne, guar- dacaccia e simili, vigili del fuoco . .	—	—	—	—	—	—	—	—	—	—	6	6	2	2	1	1	—	—	9	9	
	Lavoratori dipendenti	—	—	—	—	—	—	—	—	—	—	6	6	2	2	1	1	—	—	9	9	
6.63	Guardiani di fabbricati; uscieri e bidelli di uffici pubblici e privati, sagrestani	—	—	—	—	—	—	1	1	1	1	4	2	1	1	—	—	1	1	8	6	
	Lavoratori dipendenti	—	—	—	—	—	—	1	1	1	1	4	2	1	1	—	—	1	1	8	6	
6.70	Arti e mestieri vari o non specificati .	—	—	3	—	—	—	2	2	2	2	4	3	2	2	3	3	1	1	17	13	
	Lavoratori dipendenti	—	—	3	—	—	—	2	2	2	2	4	3	2	2	3	3	1	1	17	13	
	TOTALE	—	—	24	16	82	67	294	249	976	875	963	836	683	610	265	233	37	35	3.324	2.921	
	Imprenditori e liberi professionisti.	—	—	—	—	—	—	2	2	14	13	70	69	94	90	60	59	13	12	253	245	
	Dirigenti e impiegati	—	—	3	1	36	23	87	49	479	398	504	433	353	312	93	76	10	10	1.565	1.302	
	Lavoratori in proprio	—	—	—	—	3	3	4	2	24	20	125	111	91	82	54	46	8	8	309	272	
	Lavoratori dipendenti	—	—	15	9	37	35	195	191	444	432	250	216	140	124	56	51	6	5	1.143	1.063	
	Coadiuvanti	—	—	6	6	6	6	6	5	15	12	14	7	5	2	2	1	—	—	54	39	

TAV. 22 — Popolazione residente attiva, per sesso, professione e per alcune Residenze

N classifi- cazione	PROFESSIONI	RESIDENZA DI MOGADISCIO		RESIDENZE DI VILLABRUZZI, AFGOI, MERCA, MARGHERITA E CHISIMAIÒ		ALTRE RESIDENZE		TOTALE	
		MF	M	MF	M	MF	M	MF	M
1	Professioni e arti liberali e assimilate								
1.11	Insegnanti di scuole medie e superiori	46	23	4	2	1	1	51	26
1.12	Insegnanti di educazione fisica	2	1	—	—	—	—	2	1
1.13	Maestri elementari, istitutori, precettori	77	19	33	12	39	25	149	56
1.20	Artisti, letterati, giornalisti, pubblicisti e professioni similari	5	4	—	—	—	—	5	4
1.30	Ecclesiastici e religiosi	12	11	6	2	5	—	23	13
1.41	Medici - chirurghi	35	33	6	6	14	14	55	53
1.42	Ostetriche, infermieri diplomati, assistenti sanitari, vigi- latrici scolastiche	10	1	1	1	3	1	14	3
1.43	Farmacisti	6	3	1	1	—	—	7	4
1.51	Magistrati, avvocati, procuratori legali, notai	13	13	—	—	—	—	13	13
1.52	Cancellieri, ufficiali giudiziari	4	4	—	—	1	1	5	5
1.61	Ufficiali dei corpi armati dello Stato, funzionari di polizia e dei servizi di protezione	84	84	2	2	23	23	109	109
1.62	Sottufficiali dei corpi armati dello Stato, di polizia e dei servizi di protezione	201	201	16	16	31	31	248	248
2	Professioni amministrative, tecniche e operative varie								
2.11	Amministratori titolari di azienda e amministratori delegati	103	97	128	123	7	7	238	227
2.12	Amministratori, direttori generali e categorie similari di pubbliche amministrazioni ed imprese private	20	20	3	3	1	1	24	24
2.13	Contabili, ragionieri, commercialisti, statistici, impiegati amministrativi e tecnico - amministrativi; stenografi, dattilografi	503	406	95	85	70	70	668	561
2.21	Agronomi, veterinari, ingegneri, chimici, architetti, geo- logi	14	14	12	12	3	3	29	29
2.22	Periti, ufficiali di macchina e di coperta, piloti, disegnatori, telefonisti e simili	67	57	79	79	15	15	161	151
2.23	Capitecnici, capi di officina, capistazione e altri impiegati tecnici	15	15	4	4	1	1	20	20
2.31	Agenti di vendita e di pubblicità, mediatori e simili	14	14	—	—	—	—	14	14
2.32	Piazzisti, viaggiatori di commercio e simili	9	8	—	—	—	—	9	8
3	Arti e mestieri particolari delle lavorazioni agricole e forestali, dell'allevamento del bestiame e della pesca								
3.10	Coltivatori agricoli generici	3	3	73	70	—	—	76	73
3.21	Ortolani, giardinieri, floricoltori, vivaisti e simili	—	—	3	3	—	—	3	3
3.30	Operatori agricoli vari specializzati	1	1	—	—	—	—	1	1
4	Arti e mestieri particolari della lavorazione e fabbrica- zione di materiali e prodotti industriali e artigiani								
4.11	Mugnai, panettieri, pastai, pasticceri, gelatieri e simili	6	6	2	2	—	—	8	8
4.12	Macellatori	1	1	—	—	—	—	1	1
4.13	Salatori e affumicatori di carni e di pesce, insaccatori, confezionatori di conserve alimentari	1	1	—	—	2	2	3	3
4.14	Casari	2	2	—	—	—	—	2	2
4.15	Frantoiari, vinificatori, birrai, maltatori, gassosai	3	3	1	1	—	—	4	4
4.21	Filatori, tessitori, cardatori, merlettai, cordai e simili	3	1	—	—	—	—	3	1
4.31	Sarti, pellicciai, cappellai, camiciai, magliai, borsettieri, tappezzieri e simili	29	8	—	—	—	—	29	8
4.32	Calzolai	5	5	—	—	1	1	6	6
4.33	Ombrellai, spazzolai, bottonieri, pettinai	1	1	—	—	—	—	1	1
4.34	Stiratrici, lavandaie, tintori e smacchiatori di abiti	2	1	—	—	—	—	2	1
4.35	Conciatori, imbalsamatori	—	—	—	—	2	2	2	2
4.36	Sellai, pellettieri e simili	1	1	—	—	—	—	1	1
4.41	Falegnami, ebanisti, mobiliari e simili	38	38	3	3	1	1	42	42
4.42	Astuccioi, corniciai, intarsiatori e simili	2	2	—	—	—	—	2	2
4.43	Bottai, barilai, carradori e carpentieri in legno	8	8	1	1	—	—	9	9
4.44	Mobiliari in canne, vimini e giunchi; cestai, impaglatori, cappellai in paglia, scopai, sugherai e simili	—	—	1	1	—	—	1	1

Segue TAV. 22 — Popolazione residente attiva, per sesso, professione e per alcune Residenze

N classifi- cazione	PROFESSIONI	RESIDENZA DI MOGADISCIO		RESIDENZE DI VILLABRUZZI, AFGOI, MERCA, MARGHERITA E CHISIMAIÒ		ALTRE RESIDENZE		TOTALE	
		MF	M	MF	M	MF	M	MF	M
4.50	Minatori, cavoratori ed altri mestieri inerenti all'estrazione dei minerali	2	2	—	—	—	—	2	2
4.61	Fonditori, fornisti, formatori	2	2	—	—	—	—	2	2
4.62	Laminatori, trafilatori, fucinatori, saldatori, tagliatori di prodotti meccanici e simili	36	36	14	14	—	—	50	50
4.63	Galvanoplastieri, temperatori, verniciatori e smaltatori di metalli	6	6	—	—	—	—	6	6
4.64	Meccanici di precisione, orologiai, orefici	9	9	—	—	—	—	9	9
4.65	Utensilisti e attrezzisti di officina, mobiliari in ferro	6	6	8	8	—	—	14	14
4.66	Montatori di apparecchi, collaudatori e riparatori meccanici, meccanici generici	83	83	28	28	1	1	112	112
4.67	Fabbricanti ferra, ramai, ottonai, carpentieri in ferro	11	11	2	2	—	—	13	13
4.74	Capimastri, muratori, cementisti e simili	17	17	6	6	6	6	29	29
4.75	Stagnini, idraulici, gasisti	11	11	—	—	—	—	11	11
4.81	Analizzatori ed altri mestieri inerenti alle lavorazioni chimiche	1	1	—	—	—	—	1	1
4.82	Saponieri, candela, flammiferai, cernai	1	1	—	—	—	—	1	1
4.84	Vulcanizzatori e altri mestieri inerenti alla lavorazione della gomma	3	3	—	—	—	—	3	3
4.92	Cartotecnicisti; legatori di libri e simili	2	2	—	—	—	—	2	2
5	Arti grafiche e mestieri inerenti alla installazione e funzionamento di impianti e apparecchiature e alla conduzione di macchine motrici e mezzi di trasporto								
5.11	Tipografi, litografi e zincografi	12	12	—	—	—	—	12	12
5.12	Fotografi	9	9	—	—	—	—	9	9
5.20	Elettricisti, elettrotecnici, radiotecnici ed altri mestieri inerenti alla installazione e al funzionamento di impianti e apparecchi elettrici	47	47	12	12	—	—	59	59
5.30	Operatori cinematografici ed altri mestieri inerenti alla preparazione delle scene	3	3	—	—	1	1	4	4
5.40	Macchinisti e fuochisti di macchine e impianti fissi; lubrificatori	46	46	40	40	5	5	91	91
5.52	Autisti, conduttori di macchine agricole, motoristi di aviazione, di motoscafi e di barche a motore	45	45	19	19	1	1	65	65
5.53	Draghisti, gruisti, frenatori e simili	1	1	—	—	—	—	1	1
5.60	Marittimi di coperta, barcaioi ed altri mestieri similari	1	1	3	3	1	1	5	5
5.71	Vetturini, carrettieri, vagonari e simili	1	1	—	—	—	—	1	1
5.81	Autoclavisti, pompisti, tubisti e simili	2	2	3	3	—	—	5	5
5.83	Imbottiglieri, imballatori e simili	1	—	—	—	—	—	1	—
6	Arti e mestieri particolari del commercio e dei servizi								
6.11	Esercenti di negozio	82	59	11	9	1	1	94	69
6.12	Commessi di vendita, cassieri di negozio, fattorini e simili	13	4	—	—	—	—	13	4
6.13	Commercianti ambulanti	1	1	—	—	—	—	1	1
6.21	Gestori di pubblico esercizio	23	17	2	2	3	3	28	22
6.22	Portieri d'albergo, camerieri, baristi di pubblici locali	11	1	1	—	—	—	12	1
6.23	Cuochi, sguatter e altro personale di cucina	8	3	—	—	—	—	8	3
6.31	Barbieri, parrucchieri, manicure	10	7	2	1	—	—	12	8
6.32	Infermieri non diplomati e massaggiatori	32	15	11	7	11	10	54	32
6.50	Domestici, cuochi e altri mestieri inerenti alla prestazione di servizi domestici presso famiglie private	9	—	2	—	2	1	13	1
6.61	Soldati e graduati di carriera e assimilati	422	422	9	9	76	76	507	507
6.62	Vigili comunali, guardie notturne, guardacaccia e simili, vigili del fuoco	9	9	—	—	—	—	9	9
6.63	Guardiani di fabbricati; uscleri e bidelli di uffici pubblici e privati, sagrestani	7	5	1	1	—	—	8	6
6.70	Arti e mestieri vari o non specificati	12	8	3	3	2	2	17	13
	TOTALE	2.343	2.018	651	596	330	307	3.324	2.921

TAV. 23 — Popolazione residente attiva, per sesso, età e settore di attività economica

ETA' (anni)	MASCHI				FEMMINE				TOTALE			
	Agricoltura, caccia e pesca	Industrie, Trasporti, Commercio, Servizi vari, Credito e assicurazione	Pubblica amministrazione	Totale	Agricoltura, caccia e pesca	Industrie, Trasporti, Commercio, Servizi vari, Credito e assicurazione	Pubblica amministrazione	Totale	Agricoltura, caccia e pesca	Industrie, Trasporti, Commercio, Servizi vari, Credito e assicurazione	Pubblica amministrazione	Totale
14	—	—	—	—	—	—	1	1	—	—	1	1
15	—	1	—	1	—	1	2	3	—	2	2	4
16	1	6	3	10	—	1	1	2	1	7	4	12
17	1	3	1	5	—	—	2	2	1	3	3	7
18	1	11	6	18	—	2	3	5	1	13	9	23
19	1	7	9	17	—	4	2	6	1	11	11	23
20	3	6	23	32	—	1	3	4	3	7	26	36
21	3	8	19	30	—	3	7	10	3	11	26	40
22	2	8	42	52	1	2	6	9	3	10	48	61
23	8	13	89	110	—	3	8	11	8	16	97	121
24	2	14	41	57	—	6	9	15	2	20	50	72
25	11	27	123	161	1	3	3	7	12	30	126	168
26	5	20	170	195	—	1	7	8	5	21	177	203
27	3	17	86	106	—	4	14	18	3	21	100	124
28	6	14	38	58	—	3	6	9	6	17	44	67
29	5	15	50	70	—	1	11	12	5	16	61	82
30	7	15	54	76	—	1	8	9	7	16	62	85
31	4	12	51	67	—	3	3	6	4	15	54	73
32	3	12	43	58	2	3	12	17	5	15	55	75
33	4	13	41	58	—	2	10	12	4	15	51	70
34	—	3	23	26	—	1	2	3	—	4	25	29
35	5	4	22	31	—	6	7	13	5	10	29	44
36	2	9	23	34	—	1	7	8	2	10	30	42
37	3	13	40	56	—	7	3	10	3	20	43	66
38	5	20	52	77	—	5	10	15	5	25	62	92
39	5	19	55	79	—	2	11	13	5	21	66	92
40	10	34	68	112	—	2	12	14	10	36	80	126
41	10	43	55	108	—	4	7	11	10	47	62	119
42	15	63	82	160	—	4	11	15	15	67	93	175
43	8	31	46	85	—	5	7	12	8	36	53	97
44	12	33	49	94	—	4	12	16	12	37	61	110
45	14	32	38	84	—	1	10	11	14	33	48	95
46	5	29	40	74	—	2	9	11	5	31	49	85
47	11	29	40	80	—	3	9	12	11	32	49	92
48	5	20	33	58	1	2	5	8	6	22	38	66
49	8	20	25	53	—	2	5	7	8	22	30	60
50	12	26	31	69	—	3	4	7	12	29	35	76
51	10	11	21	42	1	3	1	5	11	14	22	47
52	7	20	24	51	—	—	2	2	7	20	26	53
53	7	20	26	53	—	1	3	4	7	21	29	57
54	5	26	15	46	—	2	4	6	5	28	19	52
55	6	25	19	50	—	2	4	6	6	27	23	56
56	9	19	12	40	—	—	6	6	9	19	18	46
57	8	15	6	29	—	2	3	5	8	17	9	34
58	6	13	7	26	—	1	3	4	6	14	10	30
59	5	11	6	22	—	1	1	2	5	12	7	24
60	5	4	5	14	—	1	1	2	5	5	6	16
61	1	11	4	16	—	—	—	—	1	11	4	16
62	4	5	4	13	1	2	1	4	5	7	5	17
63	2	6	7	15	—	1	—	1	2	7	7	16
64	—	3	5	8	—	—	2	2	—	3	7	10
65	1	8	3	12	—	—	—	—	1	8	3	12
66	—	2	3	5	—	—	—	—	—	2	3	5
67	1	2	1	4	—	1	—	1	1	3	1	5
68	—	1	2	3	—	—	—	—	—	1	2	3
69	—	—	3	3	1	—	—	1	1	—	3	4
70	1	—	1	2	—	—	—	—	1	—	1	2
71	1	—	—	1	—	—	—	—	1	—	—	1
72	—	1	1	2	—	—	—	—	—	1	1	2
73	—	1	—	1	—	—	—	—	—	1	—	1
74	—	2	—	2	—	—	—	—	—	2	—	2
TOTALE	279	856	1.786	2.921	8	115	280	403	287	971	2.066	3.324

TAV. 24 — Popolazione residente attiva, per sesso, classe di età, anni di residenza in Somalia e settore di attività economica

ANNI DI RESIDENZA IN SOMALIA	CLASSI DI ETÀ' (anni)									TOTALE	
	14-18	18-21	21-25	25-35	35-45	45-55	55-60	60-65	oltre 65		
T O T A L E											
1	MF	—	16	68	105	51	21	6	—	—	265
	M	—	14	58	88	44	18	5	—	—	227
2	MF	3	11	100	165	98	47	9	4	2	430
	M	3	11	96	140	85	43	9	3	2	392
3	MF	1	9	19	78	65	37	10	3	1	223
	M	1	6	17	64	43	32	7	3	1	179
4	MF	2	7	44	473	218	126	21	5	3	890
	M	2	6	40	462	206	122	20	5	3	866
5	MF	—	—	2	18	17	5	4	1	1	48
	M	—	—	2	15	11	3	2	1	—	34
6	MF	3	6	11	11	8	10	1	—	—	50
	M	2	6	9	8	6	10	1	—	—	42
7	MF	—	7	11	18	22	6	—	1	—	65
	M	—	4	5	16	14	1	—	1	—	41
8	MF	—	1	—	4	9	4	—	—	1	19
	M	—	1	—	4	9	3	—	—	1	18
9	MF	—	—	—	2	13	2	—	—	—	17
	M	—	—	—	1	12	2	—	—	—	15
10	MF	—	—	—	—	4	2	1	—	—	7
	M	—	—	—	—	4	2	1	—	—	7
10-15	MF	2	4	8	40	76	48	14	7	2	201
	M	2	3	2	30	52	44	12	5	2	152
15-20	MF	13	15	16	28	337	253	66	34	17	779
	M	6	12	9	20	311	228	62	31	16	695
20-25	MF	—	6	17	4	31	70	19	6	2	155
	M	—	4	11	3	24	57	14	4	2	119
25-30	MF	—	—	—	17	5	42	26	9	4	103
	M	—	—	—	12	4	35	22	8	4	85
30-35	MF	—	—	—	13	1	10	12	4	1	41
	M	—	—	—	12	1	10	12	4	1	40
35-40	MF	—	—	—	—	7	—	1	1	1	10
	M	—	—	—	—	4	—	—	1	—	6
40-45	MF	—	—	—	—	1	—	—	—	1	2
	M	—	—	—	—	1	—	—	—	1	2
45-50	MF	—	—	—	—	—	—	—	—	—	—
	M	—	—	—	—	—	—	—	—	—	—
oltre 50	MF	—	—	—	—	—	—	—	—	1	1
	M	—	—	—	—	—	—	—	—	1	1
TOTALE	MF	24	82	294	976	963	683	190	75	37	3.324
	M	16	67	249	875	836	610	167	66	35	2.921

AGRICOLTURA, CACCIA E PESCA

1	MF	—	1	4	7	3	1	1	—	—	17
	M	—	1	3	6	3	1	1	—	—	15
2	MF	1	1	3	4	2	4	2	2	—	19
	M	1	1	3	3	2	4	2	1	—	17
3	MF	—	—	2	9	5	4	1	—	—	21
	M	—	—	2	9	5	4	1	—	—	21
4	MF	—	1	3	17	9	5	—	1	—	36
	M	—	1	3	17	9	4	—	1	—	35
5	MF	—	—	—	4	1	2	1	1	—	9
	M	—	—	—	4	1	2	1	1	—	9
6	MF	1	—	2	—	1	—	—	—	—	4
	M	1	—	2	—	1	—	—	—	—	4
7	MF	—	1	—	1	—	—	—	—	—	2
	M	—	1	—	1	—	—	—	—	—	2
8	MF	—	—	—	1	—	—	—	—	—	1
	M	—	—	—	1	—	—	—	—	—	1
9	MF	—	—	—	—	—	—	—	—	—	—
	M	—	—	—	—	—	—	—	—	—	—
10	MF	—	—	—	—	—	—	—	—	—	—
	M	—	—	—	—	—	—	—	—	—	—
10-15	MF	—	—	1	2	6	3	2	—	1	15
	M	—	—	1	2	6	2	2	—	1	14
15-20	MF	—	1	1	3	31	30	7	3	1	77
	M	—	1	1	2	31	30	7	3	—	75
20-25	MF	—	—	—	—	11	20	3	1	—	35
	M	—	—	—	—	11	20	3	1	—	35
25-30	MF	—	—	—	3	2	14	11	4	1	35
	M	—	—	—	3	2	14	11	4	1	35
30-35	MF	—	—	—	—	1	3	6	1	—	11
	M	—	—	—	—	1	3	6	1	—	11
35-40	MF	—	—	—	—	3	—	—	—	1	4
	M	—	—	—	—	3	—	—	—	1	4
40-45	MF	—	—	—	—	—	—	—	—	—	—
	M	—	—	—	—	—	—	—	—	—	—
45-50	MF	—	—	—	—	—	—	—	—	—	—
	M	—	—	—	—	—	—	—	—	—	—
oltre 50	MF	—	—	—	—	—	—	—	—	1	1
	M	—	—	—	—	—	—	—	—	1	1
TOTALE	MF	2	5	16	51	75	86	34	13	5	287
	M	2	5	15	48	75	84	34	12	4	279

Segue TAV. 24 — Popolazione residente attiva, per sesso, classe di età, anni di residenza in Somalia e settore di attività economica

ANNI DI RESIDENZA IN SOMALIA	CLASSI DI ETÀ' (anni)									TOTALE	
	14-18	18-21	21-25	25-35	35-45	45-55	55-60	60-65	oltre 65		
INDUSTRIE, TRASPORTI, COMMERCIO, SERVIZI VARI, CREDITO E ASSICURAZIONE											
1	MF	—	2	10	22	16	9	4	—	—	63
	M	—	2	6	19	15	8	4	—	—	54
2	MF	2	3	7	15	21	10	5	2	2	67
	M	2	3	6	9	18	9	5	2	2	56
3	MF	1	7	11	39	24	14	4	3	1	104
	M	1	4	9	35	16	11	2	3	1	82
4	MF	—	1	9	45	31	15	9	1	2	113
	M	—	1	7	43	27	15	9	1	2	105
5	MF	—	—	1	9	9	2	—	—	1	22
	M	—	—	1	8	7	1	—	—	—	17
6	MF	2	5	6	4	4	8	1	—	—	30
	M	1	5	5	3	3	8	1	—	—	26
7	MF	—	3	4	5	5	4	—	—	—	21
	M	—	1	2	5	4	1	—	—	—	13
8	MF	—	—	—	2	4	2	—	—	1	9
	M	—	—	—	2	4	1	—	—	1	8
9	MF	—	—	—	1	4	—	—	—	—	5
	M	—	—	—	1	3	—	—	—	—	4
10	MF	—	—	—	—	1	1	1	—	—	3
	M	—	—	—	—	1	1	1	—	—	3
10-15	MF	2	2	—	12	33	25	10	3	—	87
	M	2	1	—	9	24	24	8	3	—	71
15-20	MF	5	8	5	9	147	120	36	17	8	355
	M	4	7	4	7	139	115	35	15	8	334
20-25	MF	—	—	4	2	7	24	5	1	—	43
	M	—	—	3	2	6	22	5	—	—	38
25-30	MF	—	—	—	—	2	13	8	5	1	29
	M	—	—	—	—	2	12	8	4	1	27
30-35	MF	—	—	—	5	—	5	5	1	1	17
	M	—	—	—	5	—	5	5	1	1	17
35-40	MF	—	—	—	—	1	—	1	—	—	2
	M	—	—	—	—	—	—	—	—	—	—
40-45	MF	—	—	—	—	—	—	—	—	1	1
	M	—	—	—	—	—	—	—	—	1	1
45-50	MF	—	—	—	—	—	—	—	—	—	—
	M	—	—	—	—	—	—	—	—	—	—
oltre 50	MF	—	—	—	—	—	—	—	—	—	—
	M	—	—	—	—	—	—	—	—	—	—
TOTALE	MF	12	31	57	170	309	252	89	33	18	971
	M	10	24	43	148	269	233	83	29	17	856

PUBBLICA AMMINISTRAZIONE

1	MF	—	13	52	76	32	11	1	—	—	185
	M	—	11	49	63	26	9	—	—	—	153
2	MF	—	7	90	146	75	33	2	—	—	353
	M	—	7	87	128	65	30	2	—	—	319
3	MF	—	2	6	30	36	19	5	—	—	98
	M	—	2	6	20	27	17	4	—	—	76
4	MF	2	5	32	411	178	106	12	3	1	750
	M	2	4	30	402	170	103	11	3	1	726
5	MF	—	—	1	5	7	1	3	—	—	17
	M	—	—	1	3	3	—	1	—	—	8
6	MF	—	1	3	7	3	2	—	—	—	16
	M	—	1	2	5	2	2	—	—	—	12
7	MF	—	3	7	12	17	2	—	1	—	42
	M	—	2	3	10	10	—	—	1	—	26
8	MF	—	1	—	1	5	2	—	—	—	9
	M	—	1	—	1	5	2	—	—	—	9
9	MF	—	—	—	1	9	2	—	—	—	12
	M	—	—	—	—	9	2	—	—	—	11
10	MF	—	—	—	—	3	1	—	—	—	4
	M	—	—	—	—	3	1	—	—	—	4
10-15	MF	—	2	7	26	37	20	2	4	1	99
	M	—	2	1	19	22	18	2	2	1	67
15-20	MF	8	6	10	16	159	103	23	14	8	347
	M	2	4	4	11	141	83	20	13	8	286
20-25	MF	—	6	13	2	13	26	11	4	2	77
	M	—	4	8	1	7	15	6	3	2	46
25-30	MF	—	—	—	14	1	15	7	—	2	39
	M	—	—	—	9	—	9	3	—	2	23
30-35	MF	—	—	—	8	—	2	1	2	—	13
	M	—	—	—	7	—	2	1	2	—	12
35-40	MF	—	—	—	—	3	—	—	1	—	4
	M	—	—	—	—	1	—	—	1	—	2
40-45	MF	—	—	—	—	1	—	—	—	—	1
	M	—	—	—	—	1	—	—	—	—	1
45-50	MF	—	—	—	—	—	—	—	—	—	—
	M	—	—	—	—	—	—	—	—	—	—
oltre 50	MF	—	—	—	—	—	—	—	—	—	—
	M	—	—	—	—	—	—	—	—	—	—
TOTALE	MF	10	46	221	755	579	345	67	29	14	2.066
	M	4	38	191	679	492	293	50	25	14	1.786

TAV. 25 — Popolazione residente non attiva di oltre 10 anni, per sesso, condizione non professionale e circoscrizione territoriale

COMMISSARIATI Residenze Località	IN ATTESA DI PRIMA OCCUPAZIONE		STUDENTI		ATTEND. ALLE CURE DOME- STICHE	PROPRIETARI E BENESTANTI		PENSIONATI		ALTRI		TOTALE	
	MF	M	MF	M	F	MF	M	MF	M	MF	M	MF	M
MIGIURTINIA	—	—	—	—	5	—	—	—	—	—	—	5	—
Bender Cassim.	—	—	—	—	2	—	—	—	—	—	—	2	—
Candala	—	—	—	—	1	—	—	—	—	—	—	1	—
Scusciuban	—	—	—	—	2	—	—	—	—	—	—	2	—
MUDUGH.	—	—	2	2	5	—	—	—	—	—	—	7	2
Galcaio	—	—	—	—	5	—	—	—	—	—	—	5	—
Obbia.	—	—	2	2	—	—	—	—	—	—	—	2	2
UEBI SCEBELI.	—	—	1	—	7	—	—	—	—	—	—	8	—
Belet Uen.	—	—	1	—	5	—	—	—	—	—	—	6	—
Bulo Burti	—	—	—	—	2	—	—	—	—	—	—	2	—
BENADIR	10	7	425	235	795	9	5	11	7	17	17	1.267	271
Mogadiscio.	7	4	364	200	633	7	3	9	5	16	16	1.036	228
Afgoi	—	—	7	6	13	—	—	—	—	—	—	20	6
Balad.	—	—	1	—	1	—	—	—	—	—	—	2	—
Brava	—	—	5	1	4	—	—	—	—	—	—	9	1
Merca.	1	1	39	22	115	2	2	2	2	1	1	160	28
Vittorio d'Africa	—	—	6	3	11	—	—	1	1	—	—	13	4
Genale	—	—	6	3	34	—	—	1	1	—	—	41	4
Goluin	—	—	1	—	10	1	1	—	—	—	—	12	1
Villabruzzi.	2	2	9	6	29	—	—	—	—	—	—	40	8
ALTO GIUBA.	—	—	11	4	14	—	—	—	—	—	—	25	4
Baidoa	—	—	11	4	11	—	—	—	—	—	—	22	4
Bur Acaba	—	—	—	—	1	—	—	—	—	—	—	1	—
Lugh Ferrandi.	—	—	—	—	1	—	—	—	—	—	—	1	—
Oddur.	—	—	—	—	1	—	—	—	—	—	—	1	—
BASSO GIUBA	—	—	15	6	55	—	—	—	—	—	—	70	6
Chisimaio	—	—	9	4	38	—	—	—	—	—	—	47	4
Ionte	—	—	3	1	—	—	—	—	—	—	—	3	1
Gelib	—	—	1	—	2	—	—	—	—	—	—	3	—
Margherita	—	—	5	2	15	—	—	—	—	—	—	20	2
SOMALIA	10	7	454	247	881	9	5	11	7	17	17	1.382	283

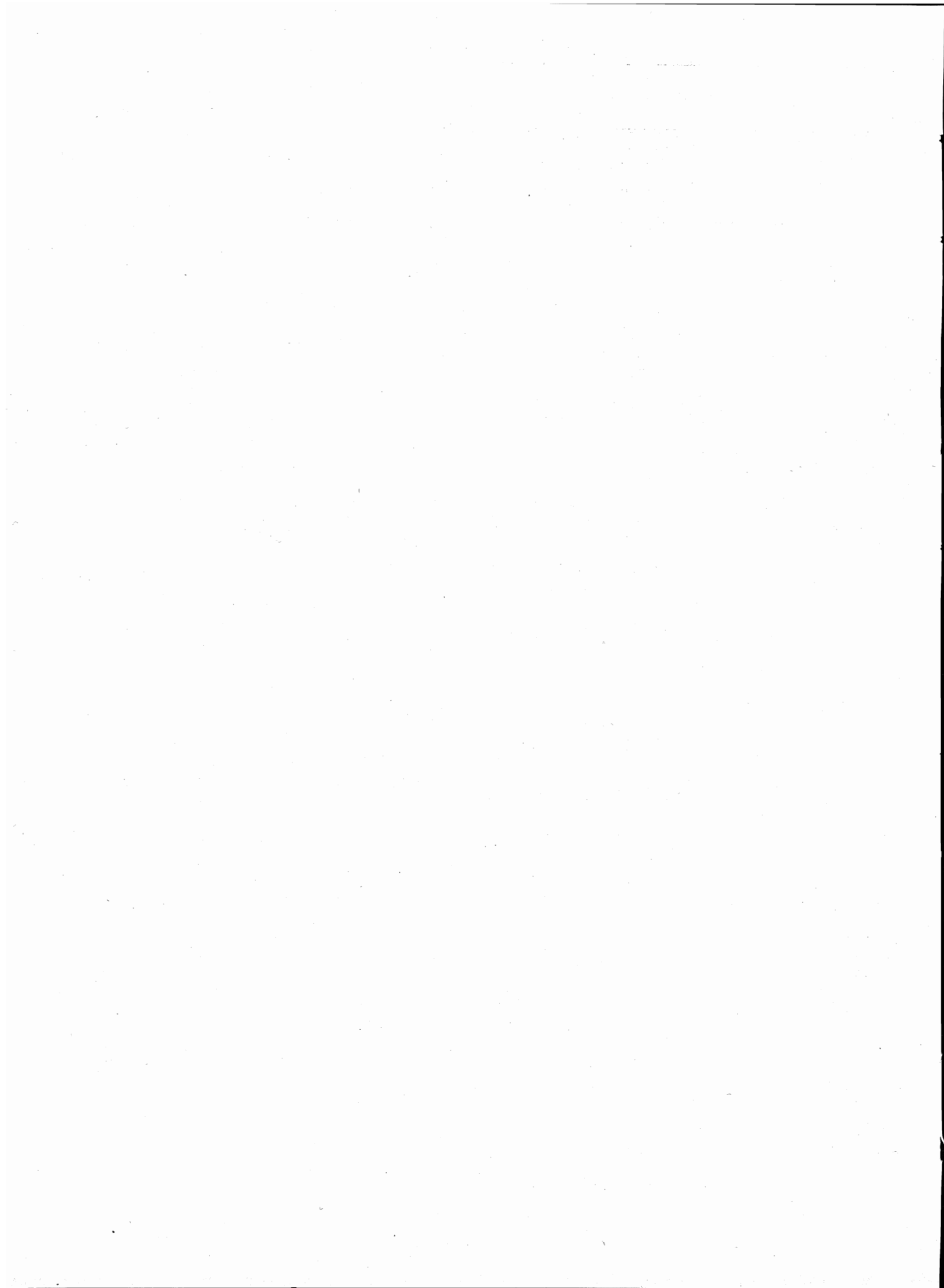

ISTRUZIONE

TAV. 26 — Popolazione residente di oltre 6 anni per sesso, classe

GRADO DI ISTRUZIONE	E T A'											
	6-8		8-10		10-14		14-18		18-21		21-25	
	MF	M	MF	M	MF	M	MF	M	MF	M	MF	M
LAUREATI	—	—	—	—	—	—	—	—	—	—	4	1
Medicina e chirurgia	—	—	—	—	—	—	—	—	—	—	—	—
Chimica, chimica industriale, farmacia	—	—	—	—	—	—	—	—	—	—	—	—
Ingegneria e architettura	—	—	—	—	—	—	—	—	—	—	—	—
Fisica, scienze matematiche	—	—	—	—	—	—	—	—	—	—	—	—
Scienze naturali, biologiche, geologiche	—	—	—	—	—	—	—	—	—	—	—	—
Scienze agrarie e forestali	—	—	—	—	—	—	—	—	—	—	—	—
Economia e commercio	—	—	—	—	—	—	—	—	—	—	—	—
Giurisprudenza	—	—	—	—	—	—	—	—	—	—	1	1
Scienze politiche, statistiche, attuariali	—	—	—	—	—	—	—	—	—	—	—	—
Lettere, filosofia, pedagogia, geografia	—	—	—	—	—	—	—	—	—	—	3	—
Altre facoltà	—	—	—	—	—	—	—	—	—	—	—	—
DIPLOMATI	—	—	—	—	—	—	—	—	16	10	59	29
Liceo classico	—	—	—	—	—	—	—	—	9	5	23	12
Liceo scientifico	—	—	—	—	—	—	—	—	2	2	1	1
Istituto magistrale	—	—	—	—	—	—	—	—	2	—	16	3
Istituto tecnico	—	—	—	—	—	—	—	—	3	3	18	13
Scuola artistica	—	—	—	—	—	—	—	—	—	—	1	—
Altri istituti o scuole	—	—	—	—	—	—	—	—	—	—	—	—
FORNITI DI LICENZA DI SCUOLA MEDIA INFER.	—	—	—	—	16	6	104	48	75	46	133	105
Unica	—	—	—	—	16	6	99	45	66	39	97	75
Avviamento professionale e altri	—	—	—	—	—	—	5	3	9	7	36	30
FORNITI DI TITOLO DI STUDIO DI SCUOLA ELEMENTARE	—	—	30	17	194	101	89	49	68	41	172	124
3ª elementare	—	—	26	15	27	15	10	5	7	5	19	11
5ª elementare	—	—	4	2	167	86	79	44	61	36	153	113
PRIVI DI TITOLO DI STUDIO, ALFABETI	87	39	53	22	35	21	10	5	5	3	11	4
ANALFABETI	5	1	—	—	—	—	—	—	—	—	1	—
TOTALE	92	40	83	39	245	128	203	102	164	100	380	263

S O

R E S I D E N Z A D I

LAUREATI	—	—	—	—	—	—	—	—	—	—	3	1
Medicina e chirurgia	—	—	—	—	—	—	—	—	—	—	—	—
Chimica, chimica industriale, farmacia	—	—	—	—	—	—	—	—	—	—	—	—
Ingegneria e architettura	—	—	—	—	—	—	—	—	—	—	—	—
Fisica, scienze matematiche	—	—	—	—	—	—	—	—	—	—	—	—
Scienze naturali, biologiche, geologiche	—	—	—	—	—	—	—	—	—	—	—	—
Scienze agrarie e forestali	—	—	—	—	—	—	—	—	—	—	—	—
Economia e commercio	—	—	—	—	—	—	—	—	—	—	—	—
Giurisprudenza	—	—	—	—	—	—	—	—	—	—	1	1
Scienze politiche, statistiche, attuariali	—	—	—	—	—	—	—	—	—	—	—	—
Lettere, filosofia, pedagogia, geografia	—	—	—	—	—	—	—	—	—	—	2	—
Altre facoltà	—	—	—	—	—	—	—	—	—	—	—	—
DIPLOMATI	—	—	—	—	—	—	—	—	12	8	37	14
Liceo classico	—	—	—	—	—	—	—	—	6	3	18	8
Liceo scientifico	—	—	—	—	—	—	—	—	2	2	1	1
Istituto magistrale	—	—	—	—	—	—	—	—	1	—	10	1
Istituto tecnico	—	—	—	—	—	—	—	—	3	3	7	4
Scuola artistica	—	—	—	—	—	—	—	—	—	—	1	—
Altri istituti o scuole	—	—	—	—	—	—	—	—	—	—	—	—
FORNITI DI LICENZA DI SCUOLA MEDIA INFER.	—	—	—	—	13	4	87	44	67	43	106	84
Unica	—	—	—	—	13	4	85	42	58	36	79	61
Avviamento professionale e altri	—	—	—	—	—	—	2	2	9	7	27	23
FORNITI DI TITOLO DI STUDIO DI SCUOLA ELEMENTARE.	—	—	21	12	147	75	70	40	53	31	130	94
3ª elementare	—	—	19	12	18	10	9	5	5	3	14	9
5ª elementare	—	—	2	—	129	65	61	35	48	28	116	85
PRIVI DI TITOLO DI STUDIO, ALFABETI	61	30	40	15	29	18	7	4	4	2	8	4
ANALFABETI	5	1	—	—	—	—	—	—	—	—	1	—
TOTALE	66	31	61	27	189	97	164	88	136	84	285	197

di età e grado di istruzione, in complesso e per alcune residenze

(anni)												T O T A L E		
25-35		35-45		45-55		55-65		65-75		oltre 75		M	F	MF
MF	M	MF	M	MF	M	MF	M	MF	M	MF	M			
83	65	126	117	94	90	27	23	5	5	—	—	301	38	339
13	13	17	17	22	21	6	4	1	1	—	—	56	3	59
5	4	6	3	4	3	2	2	—	—	—	—	12	5	17
3	3	3	3	12	12	6	6	—	—	—	—	24	—	24
2	—	1	1	—	1	—	—	—	—	—	—	2	2	4
—	—	2	2	—	—	—	—	—	—	—	—	2	—	2
6	6	3	3	4	4	—	—	—	—	—	—	13	—	13
4	4	27	26	14	14	3	3	—	—	—	—	47	1	48
16	15	37	37	22	22	6	6	3	3	—	—	84	1	85
2	2	5	5	3	3	—	—	—	—	—	—	10	—	10
24	12	16	12	4	3	2	1	1	1	—	—	29	21	50
8	6	9	8	8	7	2	1	—	—	—	—	22	5	27
266	186	206	132	157	122	71	52	19	17	2	2	550	246	796
65	53	33	27	27	21	12	12	7	6	1	1	137	40	177
14	13	2	2	2	2	4	4	2	2	—	—	26	1	27
104	46	65	20	29	6	17	2	—	—	—	—	77	156	233
79	73	95	81	95	90	38	34	9	9	1	1	304	34	338
3	—	11	2	2	2	—	—	1	—	—	—	4	14	18
1	1	—	—	2	1	—	—	—	—	—	—	2	1	3
290	202	264	186	187	133	64	48	9	5	1	1	780	363	1.143
213	140	194	130	165	118	53	39	8	4	1	1	597	315	912
77	62	70	56	22	15	11	9	1	1	—	—	183	48	231
525	408	530	353	335	225	133	91	24	13	2	—	1.422	690	2.102
81	59	90	55	51	33	26	22	6	3	—	—	223	120	343
444	349	440	298	284	192	107	69	18	10	2	—	1.199	580	1.759
48	18	101	46	75	43	45	24	11	1	1	—	226	256	482
2	—	5	2	2	—	—	—	2	—	1	—	3	15	18
1.214	879	1.232	836	850	613	340	238	70	41	7	3	3.282	1.598	4.880

M O G A D I S C I O

52	38	96	87	65	62	21	17	4	4	—	—	209	32	241
5	5	13	13	14	13	4	2	1	1	—	—	34	3	37
3	2	4	1	4	3	1	1	—	—	—	—	7	5	12
1	1	2	2	8	8	3	3	—	—	—	—	14	—	14
2	—	1	1	1	1	—	—	—	—	—	—	2	2	4
—	—	2	2	—	—	—	—	—	—	—	—	2	—	2
2	2	1	1	2	2	—	—	—	—	—	—	5	—	5
3	3	24	23	11	11	3	3	—	—	—	—	40	1	41
11	10	26	26	15	15	6	6	3	3	—	—	61	1	62
2	2	2	2	3	3	—	—	—	—	—	—	7	—	7
18	10	15	11	2	2	2	1	—	—	—	—	24	15	39
5	3	6	5	5	4	2	1	—	—	—	—	13	5	18
160	104	148	92	110	85	48	34	13	12	2	2	351	179	530
39	30	22	17	16	10	8	8	4	4	1	1	81	33	114
10	9	2	2	2	2	2	2	1	1	—	—	19	1	20
54	16	43	11	18	4	11	1	—	—	—	—	33	104	137
54	49	71	60	70	66	27	23	7	7	1	1	213	27	240
3	—	10	2	2	2	—	—	1	—	—	—	4	13	17
—	—	—	—	2	1	—	—	—	—	—	—	1	1	2
216	157	193	132	122	80	40	27	6	4	1	1	576	275	851
152	108	132	84	108	70	33	22	5	3	1	1	426	240	666
64	54	61	48	14	10	7	5	1	1	—	—	150	35	185
395	305	363	232	209	135	88	56	17	10	1	—	990	504	1.494
59	48	51	30	32	19	13	10	6	3	—	—	149	77	226
336	257	312	202	177	116	75	46	11	7	1	—	841	427	1.268
38	14	73	31	64	37	40	20	10	1	1	—	176	199	375
2	—	3	1	2	—	—	—	1	—	1	—	2	13	15
863	618	876	575	572	399	237	154	51	31	6	3	2.304	1.202	3.506

Segue TAV. 26 — Popolazione residente di oltre 6 anni per sesso, classe

GRADO DI ISTRUZIONE	E T A'												
	6-8		8-10		10-14		14-18		18-21		21-25		
	MF	M	MF	M	MF	M	MF	M	MF	M	MF	M	
LAUREATI	—	—	—	—	—	—	—	—	—	—	—	1	—
Medicina e chirurgia	—	—	—	—	—	—	—	—	—	—	—	—	—
Chimica, chimica industriale, farmacia	—	—	—	—	—	—	—	—	—	—	—	—	—
Ingegneria e architettura	—	—	—	—	—	—	—	—	—	—	—	—	—
Fisica, scienze matematiche	—	—	—	—	—	—	—	—	—	—	—	—	—
Scienze naturali, biologiche, geologiche	—	—	—	—	—	—	—	—	—	—	—	—	—
Scienze agrarie e forestali	—	—	—	—	—	—	—	—	—	—	—	—	—
Economia e commercio	—	—	—	—	—	—	—	—	—	—	—	—	—
Giurisprudenza	—	—	—	—	—	—	—	—	—	—	—	—	—
Scienze politiche, statistiche, attuariali	—	—	—	—	—	—	—	—	—	—	—	—	—
Lettere, filosofia, pedagogia, geografia	—	—	—	—	—	—	—	—	—	—	—	1	—
Altre facoltà	—	—	—	—	—	—	—	—	—	—	—	—	—
DIPLOMATI	—	—	—	—	—	—	—	—	4	2	16	11	
Liceo classico	—	—	—	—	—	—	—	—	3	2	4	3	
Liceo scientifico	—	—	—	—	—	—	—	—	—	—	—	—	
Istituto magistrale	—	—	—	—	—	—	—	—	1	—	4	1	
Istituto tecnico	—	—	—	—	—	—	—	—	—	—	8	7	
Scuola artistica	—	—	—	—	—	—	—	—	—	—	—	—	
Altri istituti o scuole	—	—	—	—	—	—	—	—	—	—	—	—	
FORNITI DI LICENZA DI SCUOLA MEDIA INFER.	—	—	—	—	3	2	14	4	7	2	22	17	
Unica	—	—	—	—	3	2	11	3	7	2	17	14	
Avviamento professionale e altri	—	—	—	—	—	—	3	1	—	—	5	3	
FORNITI DI TITOLO DI STUDIO DI SCUOLA ELEMENTARE	—	—	9	5	36	23	17	7	14	9	23	12	
3 ^a elementare	—	—	7	3	8	5	1	—	2	2	3	1	
5 ^a elementare	—	—	2	2	28	18	16	7	12	7	20	11	
PRIVI DI TITOLO DI STUDIO, ALFABETI	16	7	12	7	2	2	3	1	1	1	1	—	
ANALFABETI	—	—	—	—	—	—	—	—	—	—	—	—	
TOTALE	16	7	21	12	41	27	34	12	26	14	63	40	

RESIDENZE DI VILLABRUZZI, AFGOI,

													A L T R E		
LAUREATI	—	—	—	—	—	—	—	—	—	—	—	—	—	—	—
Medicina e chirurgia	—	—	—	—	—	—	—	—	—	—	—	—	—	—	—
Chimica, chimica industriale, farmacia	—	—	—	—	—	—	—	—	—	—	—	—	—	—	—
Ingegneria e architettura	—	—	—	—	—	—	—	—	—	—	—	—	—	—	—
Fisica, scienze matematiche	—	—	—	—	—	—	—	—	—	—	—	—	—	—	—
Scienze naturali, biologiche, geologiche	—	—	—	—	—	—	—	—	—	—	—	—	—	—	—
Scienze agrarie e forestali	—	—	—	—	—	—	—	—	—	—	—	—	—	—	—
Economia e commercio	—	—	—	—	—	—	—	—	—	—	—	—	—	—	—
Giurisprudenza	—	—	—	—	—	—	—	—	—	—	—	—	—	—	—
Scienze politiche, statistiche, attuariali	—	—	—	—	—	—	—	—	—	—	—	—	—	—	—
Lettere, filosofia, pedagogia, geografia	—	—	—	—	—	—	—	—	—	—	—	—	—	—	—
Altre facoltà	—	—	—	—	—	—	—	—	—	—	—	—	—	—	—
DIPLOMATI	—	—	—	—	—	—	—	—	—	—	—	6	4		
Liceo classico	—	—	—	—	—	—	—	—	—	—	—	1	1		
Liceo scientifico	—	—	—	—	—	—	—	—	—	—	—	—	—		
Istituto magistrale	—	—	—	—	—	—	—	—	—	—	—	2	1		
Istituto tecnico	—	—	—	—	—	—	—	—	—	—	—	3	2		
Scuola artistica	—	—	—	—	—	—	—	—	—	—	—	—	—		
Altri istituti o scuole	—	—	—	—	—	—	—	—	—	—	—	—	—		
FORNITI DI LICENZA DI SCUOLA MEDIA INFER.	—	—	—	—	—	—	3	—	1	1	5	4			
Unica	—	—	—	—	—	—	3	—	1	1	1	—			
Avviamento professionale e altri	—	—	—	—	—	—	—	—	—	—	4	4			
FORNITI DI TITOLO DI STUDIO DI SCUOLA ELEMENTARE	—	—	—	—	11	3	2	2	1	1	19	18			
3 ^a elementare	—	—	—	—	1	—	—	—	—	—	2	1			
5 ^a elementare	—	—	—	—	10	3	2	2	1	1	17	17			
PRIVI DI TITOLO DI STUDIO, ALFABETI	10	2	1	—	4	1	—	—	—	—	2	—			
ANALFABETI	—	—	—	—	—	—	—	—	—	—	—	—			
TOTALE	10	2	1	—	15	4	5	2	2	2	32	26			

di età e grado di istruzione, in complesso e per alcune residenze

(anni)												TOTALE		
25-35		35-45		45-55		55-65		65-75		oltre 75		M	F	MF
MF	M	MF	M	MF	M	MF	M	MF	M	MF	M			

MERCA, MARGHERITA E CHISIMAI

16	12	16	16	15	14	5	5	1	1	—	—	48	6	54
2	2	2	2	3	3	1	1	—	—	—	—	8	—	8
2	2	2	2	—	—	1	1	—	—	—	—	5	—	5
2	2	1	1	4	4	3	3	—	—	—	—	10	—	10
—	—	—	—	—	—	—	—	—	—	—	—	—	—	—
2	2	2	2	2	2	—	—	—	—	—	—	6	—	6
—	—	1	1	2	2	—	—	—	—	—	—	3	—	3
1	1	5	5	2	2	—	—	—	—	—	—	8	—	8
—	—	1	1	—	—	—	—	—	—	—	—	1	—	1
5	1	—	—	1	—	—	—	1	1	—	—	2	6	8
2	2	2	2	1	1	—	—	—	—	—	—	5	—	5
50	34	37	25	34	28	22	18	4	3	—	—	121	46	167
9	6	5	4	9	9	4	4	3	2	—	—	30	7	37
1	1	—	—	—	—	2	2	1	1	—	—	4	—	4
22	9	13	5	7	1	5	1	—	—	—	—	17	35	52
18	18	18	16	18	18	11	11	—	—	—	—	70	3	73
—	—	1	—	—	—	—	—	—	—	—	—	—	1	1
—	—	—	—	—	—	—	—	—	—	—	—	—	—	—
50	27	48	37	47	39	22	20	2	—	—	—	148	67	215
44	24	41	31	42	35	18	16	2	—	—	—	127	58	185
6	3	7	6	5	4	4	4	—	—	—	—	21	9	30
72	47	134	94	111	76	38	29	5	2	1	—	304	156	460
15	5	30	18	14	9	9	8	—	—	—	—	51	38	89
57	42	104	76	97	67	29	21	5	2	1	—	253	118	371
5	3	22	12	9	5	4	3	1	—	—	—	41	35	76
—	—	1	—	—	—	—	—	1	—	—	—	—	2	2
193	123	258	184	216	162	91	75	14	6	1	—	662	312	974

R E S I D E N Z E

15	15	14	14	14	14	1	1	—	—	—	—	44	—	44
6	6	2	2	5	5	1	1	—	—	—	—	14	—	14
—	—	—	—	—	—	—	—	—	—	—	—	—	—	—
—	—	—	—	—	—	—	—	—	—	—	—	—	—	—
2	2	—	—	—	—	—	—	—	—	—	—	2	—	2
1	1	2	2	1	1	—	—	—	—	—	—	4	—	4
4	4	6	6	5	5	—	—	—	—	—	—	15	—	15
—	—	2	2	—	—	—	—	—	—	—	—	2	—	2
1	1	1	1	1	1	—	—	—	—	—	—	3	—	3
1	1	1	1	2	2	—	—	—	—	—	—	4	—	4
56	48	21	15	13	9	1	—	2	2	—	—	78	21	99
17	17	6	6	2	2	—	—	—	—	—	—	26	—	26
3	3	—	—	—	—	—	—	—	—	—	—	3	—	3
28	21	9	4	4	1	—	—	—	—	—	—	27	17	44
7	6	6	5	7	6	—	—	2	2	—	—	21	4	25
—	—	—	—	—	—	—	—	—	—	—	—	—	—	—
1	1	—	—	—	—	—	—	—	—	—	—	1	—	1
24	18	23	17	18	14	2	1	1	1	—	—	56	21	77
17	13	21	15	15	13	2	1	1	1	—	—	44	17	61
7	5	2	2	3	1	—	—	—	—	—	—	12	4	16
58	56	33	27	15	14	7	6	2	1	—	—	128	20	148
7	6	9	7	5	5	4	4	—	—	—	—	23	5	28
51	50	24	20	10	9	3	2	2	1	—	—	105	15	120
5	1	6	3	2	1	1	1	—	—	—	—	9	22	31
—	—	1	1	—	—	—	—	—	—	—	—	1	—	1
158	138	98	77	62	52	12	9	5	4	—	—	316	84	400

TAV. 27 — Popolazione residente attiva per sesso, grado di istruzione, settore di

GRADO DI ISTRUZIONE	AGRICOLTURA, CACCIA E PESCA						INDUSTRIE - TRASPORTI - COMMERCIO - SERVIZI VARI CREDITO E ASSICURAZIONE						
	Con- duttori non colti- vatori	Diri- genti e impie- gati	Con- duttori colti- vatori e altri lavora- tori in proprio	Lavora- tori dipen- denti	Coadiu- vanti	TOTALE	Impren- ditori e liberi profes- sionisti	Diri- genti e impie- gati	Lavora- tori in proprio	Lavora- tori dipen- denti	Coadiu- vanti	TOTALE	
LAUREATI	MF M	7 7	2 2	2 2	— —	3 2	14 13	21 21	34 33	— —	— —	— —	55 54
Medicina e chirurgia	MF M	1 1	— —	— —	— —	1 1	2 2	— —	1 1	— —	— —	— —	1 1
Chimica, chimica industriale, farmacia	MF M	1 1	— —	— —	— —	— —	1 1	— —	4 3	— —	— —	— —	4 3
Ingegneria e architettura	MF M	1 1	1 1	— —	— —	1 1	3 3	6 6	7 7	— —	— —	— —	13 13
Fisica, scienze matematiche	MF M	— —	— —	— —	— —	— —	— —	— —	— —	— —	— —	— —	— —
Scienze naturali, biologiche, geologiche	MF M	— —	— —	— —	— —	— —	— —	— —	1 1	— —	— —	— —	1 1
Scienze agrarie e forestali	MF M	— —	1 1	1 1	— —	— —	2 2	— —	4 4	— —	— —	— —	4 4
Economia e commercio	MF M	1 1	— —	— —	— —	— —	1 1	2 2	9 9	— —	— —	— —	11 11
Giurisprudenza	MF M	3 3	— —	— —	— —	— —	3 3	9 9	5 5	— —	— —	— —	14 14
Scienze politiche, statistiche, attuariali	MF M	— —	— —	— —	— —	— —	— —	— —	1 1	— —	— —	— —	1 1
Lettere, filosofia, pedagogia, geografia	MF M	— —	— —	— —	— —	1 —	1 —	3 3	1 1	— —	— —	— —	4 4
Altre facoltà	MF M	— —	— —	1 1	— —	— —	1 1	1 1	1 1	— —	— —	— —	2 2
DIPLOMATI	MF M	30 29	16 16	5 5	— —	3 3	54 53	45 45	94 90	15 15	4 4	5 4	163 158
Liceo classico	MF M	6 6	4 4	1 1	— —	1 1	12 12	7 7	14 14	2 2	1 1	— —	25 24
Liceo scientifico	MF M	2 2	— —	1 1	— —	— —	3 3	2 2	6 6	— —	1 1	1 1	10 10
Istituto magistrale	MF M	2 1	— —	— —	— —	— —	2 1	1 1	7 6	— —	1 1	— —	9 8
Istituto tecnico	MF M	20 20	12 12	3 3	— —	2 2	37 37	33 33	67 64	13 13	1 1	2 2	116 113
Scuola artistica	MF M	— —	— —	— —	— —	— —	— —	2 2	— —	— —	— —	1 1	3 3
Altri istituti o scuole	MF M	— —	— —	— —	— —	— —	— —	— —	— —	— —	— —	— —	— —
FORNITI DI LICENZA DI SCUOLA MEDIA INFERIORE	MF M	26 25	18 17	13 13	6 6	4 3	67 64	26 25	94 80	49 40	42 41	13 9	224 195
Unica	MF M	24 23	16 15	9 9	6 6	4 3	59 56	25 24	77 66	39 33	25 24	9 5	175 152
Avviamento professionale e altri	MF M	2 2	2 2	4 4	— —	— —	8 8	1 1	17 14	10 7	17 17	4 4	49 43
FORNITI DI TITOLO DI STUDIO DI SCUOLA ELEMENT.	MF M	30 28	31 31	26 26	47 47	4 4	138 136	39 36	47 33	154 135	169 148	17 10	426 362
3 ^a elementare	MF M	3 3	4 4	7 7	9 9	— —	23 23	4 4	5 3	25 23	28 24	— —	62 54
5 ^a elementare	MF M	27 25	27 27	19 19	38 38	4 4	115 113	35 32	42 30	129 112	141 124	17 10	364 308
PRIVI DI TITOLO DI STUDIO, ALFABETI	MF M	6 6	— —	2 1	6 6	— —	14 13	19 19	8 6	40 32	31 25	3 3	101 85
ANALFABETI	MF M	— —	— —	— —	— —	— —	— —	— —	— —	1 1	1 1	— —	2 2
TOTALE	MF M	99 95	67 66	48 47	59 59	14 12	287 279	150 146	277 242	259 223	247 219	38 26	971 856

S O

attività economica e posizione nella professione, in complesso e per alcune residenze

P U B B L I C A A M M I N I S T R A Z I O N E															T O T A L E							
Stato Italiano							A. F. I. S.								TOTALE	Con- duttori non colti- vatori e altri im- prenditori	Diri- genti e im- piega- ti	Con- duttori colti- vatori e al- tri lavorat. in proprio	Lavo- ratori dipen- denti	Coa- diu- vanti	TOTALE	
Civili			Militari				Civili			Militari												
Diri- genti e im- piegati	Altri	Totale	Uffi- ciali	Sottuf- ficiali	Altri	Totale	Totale	Diri- genti e im- piegati	Altri	Totale	Uffi- ciali	Sottuf- ficiali	Altri	Totale								Totale
36	8	44	28	—	—	28	72	180	—	180	4	—	—	4	184	256	32	284	4	—	5	325
33	7	40	28	—	—	28	68	159	—	159	4	—	—	4	163	231	32	259	4	—	3	298
8	3	11	6	—	—	6	17	39	—	39	—	—	—	—	39	56	4	54	—	—	1	59
7	3	10	6	—	—	6	16	37	—	37	—	—	—	—	37	53	4	51	—	—	1	56
—	4	4	—	—	—	—	4	5	—	5	2	—	—	2	7	11	1	11	2	—	2	16
—	3	3	—	—	—	—	3	3	—	3	2	—	—	2	5	8	1	8	2	—	1	12
1	—	1	1	—	—	1	2	5	—	5	—	—	—	—	5	7	7	15	—	—	1	23
1	—	1	1	—	—	1	2	5	—	5	—	—	—	—	5	7	7	15	—	—	1	23
—	—	—	—	—	—	—	—	4	—	4	—	—	—	—	4	4	—	4	—	—	—	4
—	—	—	—	—	—	—	—	2	—	2	—	—	—	—	2	2	—	2	—	—	—	2
1	—	1	—	—	—	—	1	—	—	—	—	—	—	—	—	1	—	2	—	—	—	2
1	—	1	—	—	—	—	1	—	—	—	—	—	—	—	1	1	—	2	—	—	—	2
—	—	—	—	—	—	—	—	7	—	7	—	—	—	—	7	7	—	12	1	—	—	13
—	—	—	—	—	—	—	—	7	—	7	—	—	—	—	7	7	—	12	1	—	—	13
4	—	4	7	—	—	7	11	25	—	25	—	—	—	—	25	36	3	45	—	—	—	48
3	—	3	7	—	—	7	10	25	—	25	—	—	—	—	25	35	3	44	—	—	—	47
12	—	12	10	—	—	10	22	42	—	42	2	—	—	2	44	66	12	71	—	—	—	83
12	—	12	10	—	—	10	22	41	—	41	2	—	—	2	43	65	12	70	—	—	—	82
1	—	1	1	—	—	1	2	7	—	7	—	—	—	—	7	9	—	10	—	—	—	10
1	—	1	1	—	—	1	2	7	—	7	—	—	—	—	7	9	—	10	—	—	—	10
6	—	6	—	—	—	—	6	30	—	30	—	—	—	—	30	36	3	37	—	—	—	41
6	—	6	—	—	—	—	6	19	—	19	—	—	—	—	19	25	3	26	—	—	—	29
3	1	4	3	—	—	3	7	16	—	16	—	—	—	—	16	23	2	23	1	—	—	26
2	1	3	3	—	—	3	6	13	—	13	—	—	—	—	13	19	2	19	1	—	—	22
99	1	100	77	20	3	100	200	230	2	232	4	1	—	5	237	437	75	540	20	11	8	654
50	—	50	77	20	3	100	150	158	1	159	4	1	—	5	164	314	74	415	20	9	7	525
20	—	20	36	3	—	39	59	27	—	27	3	1	—	4	31	90	13	108	3	1	2	127
18	—	18	36	3	—	39	57	21	—	21	3	1	—	4	25	82	13	100	3	1	1	118
—	—	—	8	—	—	8	8	2	—	2	1	—	—	1	3	11	4	16	1	2	1	24
—	—	—	8	—	—	8	8	2	—	2	1	—	—	1	3	11	4	16	1	2	1	24
46	1	47	5	5	—	10	57	106	1	107	—	—	—	—	107	164	3	169	—	3	—	175
9	—	9	5	5	—	10	19	49	—	49	—	—	—	—	49	68	2	74	—	1	—	77
31	—	31	28	11	3	42	73	91	1	92	—	—	—	—	92	165	53	240	16	5	4	318
23	—	23	28	11	3	42	65	84	1	85	—	—	—	—	85	150	53	222	16	5	4	300
1	—	1	—	1	—	1	2	2	—	2	—	—	—	—	2	4	2	4	—	—	1	7
—	—	—	—	1	—	1	1	—	—	—	—	—	—	—	—	1	2	1	—	—	1	4
1	—	1	—	—	—	—	1	2	—	2	—	—	—	—	2	3	—	3	—	—	—	3
—	—	—	—	—	—	—	—	2	—	2	—	—	—	—	2	2	—	2	—	—	—	2
27	13	40	1	122	137	260	300	154	29	183	—	4	—	4	187	487	52	421	62	226	17	778
16	11	27	1	122	137	260	287	124	27	151	—	4	—	4	155	442	50	365	53	221	12	701
22	6	28	1	75	92	168	196	129	18	147	—	4	—	4	151	347	49	324	48	147	13	581
13	5	18	1	75	92	168	186	103	18	121	—	4	—	4	125	311	47	277	42	145	8	519
5	7	12	—	47	45	92	104	25	11	36	—	—	—	—	36	140	3	97	14	79	4	197
3	6	9	—	47	45	92	101	21	9	30	—	—	—	—	30	131	3	88	11	76	4	182
21	96	117	—	98	366	464	581	85	154	239	—	2	3	5	244	825	69	284	180	835	21	1.389
13	74	87	—	98	366	464	551	63	139	202	—	2	3	5	207	758	64	240	161	777	14	1.256
2	14	16	—	5	52	57	73	8	37	45	—	—	1	1	46	119	7	24	32	141	—	204
2	12	14	—	5	52	57	71	7	32	39	—	—	1	1	40	111	7	21	30	130	—	188
19	82	101	—	93	314	407	508	77	117	194	—	2	2	4	198	706	62	260	148	694	21	1.185
11	62	73	—	93	314	407	480	56	107	163	—	2	2	4	167	647	57	219	131	647	14	1.068
6	14	20	—	1	3	4	24	21	14	35	—	—	—	—	35	59	25	36	42	68	3	174
2	9	11	—	1	3	4	15	14	12	26	—	—	—	—	26	41	25	23	33	55	3	139
—	2	2	—	—	—	—	2	—	—	—	—	—	—	—	—	2	—	—	1	3	—	4
—	—	—	—	—	—	—	—	—	—	—	—	—	—	—	—	—	—	—	1	1	—	2
189	134	323	106	241	519	856	1.179	670	199	869	8	7	3	18	887	2.066	253	1.565	309	1.143	54	3.324
114	101	215	106	241	519	856	1.071	518	179	697	8	7	3	18	715	1.786	245	1.302	272	1.063	39	2.921

Segue TAV. 27 — Popolazione residente attiva per sesso, grado di istruzione, settore di

GRADO DI ISTRUZIONE	AGRICOLTURA, CACCIA E PESCA						INDUSTRIE - TRASPORTI - COMMERCIO - SERVIZI VARI CREDITO E ASSICURAZIONE						
	Con- duttori non colti- vatori	Diri- genti e impie- gati	Con- duttori colti- vatori e altri lavora- tori in proprio	Lavora- tori dipen- denti	Coadiu- vanti	TOTALE	Impren- ditori e liberi profes- sionisti	Diri- genti e impie- gati	Lavora- tori in proprio	Lavora- tori dipen- denti	Coadiu- vanti	TOTALE	
LAUREATI	MF M	2 2	— —	1 1	— —	— —	3 3	18 18	18 17	— —	— —	— —	36 35
Medicina e chirurgia	MF M	— —	— —	— —	— —	— —	— —	— —	— —	— —	— —	— —	— —
Chimica, chimica industriale, farmacia	MF M	— —	— —	— —	— —	— —	— —	— 1	— —	— —	— —	— —	1 —
Ingegneria e architettura	MF M	— —	— —	— —	— —	— —	3 3	3 3	— —	— —	— —	— —	6 6
Fisica, scienze matematiche	MF M	— —	— —	— —	— —	— —	— —	— —	— —	— —	— —	— —	— —
Scienze naturali, biologiche, geologiche	MF M	— —	— —	— —	— —	— —	— —	— 1	1 1	— —	— —	— —	1 1
Scienze agrarie e forestali	MF M	— —	— —	— —	— —	— —	— —	— —	— —	— —	— —	— —	— —
Economia e commercio	MF M	1 1	— —	— —	— —	— —	1 1	2 2	7 7	— —	— —	— —	9 9
Giurisprudenza	MF M	1 1	— —	— —	— —	— —	1 1	9 9	3 3	— —	— —	— —	12 12
Scienze politiche, statistiche, attuariali	MF M	— —	— —	— —	— —	— —	— —	— 1	1 1	— —	— —	— —	1 1
Lettere, filosofia, pedagogia, geografia	MF M	— —	— —	— —	— —	— —	— 3	3 3	1 1	— —	— —	— —	4 4
Altre facoltà	MF M	— —	— —	1 1	— —	— —	1 1	1 1	1 1	— —	— —	— —	2 2
DIPLOMATI	MF M	3 3	1 1	— —	— —	— —	4 4	38 38	72 69	14 14	2 2	5 4	131 127
Liceo classico	MF M	— —	— —	— —	— —	— —	— —	7 7	11 11	2 2	— —	1 —	21 20
Liceo scientifico	MF M	1 1	— —	— —	— —	— —	1 1	2 2	4 4	— —	1 1	1 1	8 8
Istituto magistrale	MF M	— —	— —	— —	— —	— —	— —	1 1	6 5	— —	1 1	— —	8 7
Istituto tecnico	MF M	2 2	1 1	— —	— —	— —	3 3	26 26	51 49	12 12	— —	2 2	91 89
Scuola artistica	MF M	— —	— —	— —	— —	— —	— —	2 2	— —	— —	— —	1 1	3 3
Altri istituti o scuole	MF M	— —	— —	— —	— —	— —	— —	— —	— —	— —	— —	— —	— —
FORNITI DI LICENZA DI SCUOLA MEDIA INFERIORE	MF M	3 2	1 1	2 2	— —	1 1	7 6	20 19	62 49	43 35	24 23	12 8	161 134
Unica	MF M	3 2	1 1	2 2	— —	1 1	7 6	19 18	49 38	34 28	12 11	9 5	123 100
Avviamento professionale e altri	MF M	— —	— —	— —	— —	— —	— —	1 1	13 11	9 7	12 12	3 3	38 34
FORNITI DI TITOLO DI STUDIO DI SCUOLA ELEMENT.	MF M	3 2	— —	— —	1 1	1 1	5 4	19 17	34 24	126 109	101 81	13 8	293 239
3° elementare	MF M	— —	— —	— —	— —	— —	— —	2 2	4 2	16 14	18 14	— —	40 32
5° elementare	MF M	3 2	— —	— —	1 1	1 1	5 4	17 16	30 22	110 95	83 67	13 8	253 207
PRIVI DI TITOLO DI STUDIO, ALFABETI	MF M	2 2	— —	— —	— —	— —	2 2	18 18	8 6	35 27	23 17	3 3	87 71
ANALFABETI	MF M	— —	— —	— —	— —	— —	— —	— —	— —	1 1	— —	— —	1 1
TOTALE	MF M	13 11	2 2	3 3	1 1	2 2	21 19	113 110	194 165	219 186	150 123	33 23	709 607

RESIDENZA DI

attività economica e posizione nella professione, in complesso e per alcune residenze

PUBBLICA AMMINISTRAZIONE															TOTALE							
Stato Italiano							A. F. I. S.								TOTALE	Con- dutto- ri non colti- vatori e altri im- pren- ditori	Diri- genti e im- plega- ti	Con- dutto- ri col- tivato- ri e al- trila- vorat. in pro- prio	Lavo- ratori dipen- denti	Coa- diu- vanti	TOTALE	
Civili			Militari				Civili			Militari												
Diri- genti e im- plega- ti	Altri	Totale	Uffi- ciali	Sottuf- ficiali	Altri	Totale	Totale	Diri- genti e im- plega- ti	Altri	Totale	Uffi- ciali	Sottuf- ficiali	Altri	Totale								Totale
29 26	7 6	36 32	25 25	—	—	25 25	61 57	127 107	—	127 107	4 4	—	—	4 4	131 111	192 168	24 24	203 179	2 2	—	2 1	231 206
7	3	10	5	—	—	5	15	22	—	22	—	—	—	—	22	37	3	34	—	—	—	37
—	3	3	—	—	—	—	3	5	—	5	2	—	—	—	7	10	—	8	1	—	2	11
1	—	1	1	—	—	1	2	5	—	5	—	—	—	—	5	7	3	10	—	—	—	13
—	—	—	—	—	—	—	—	4	—	4	—	—	—	—	4	4	—	4	—	—	—	4
1	—	1	—	—	—	—	1	—	—	—	—	—	—	—	—	1	—	2	—	—	—	2
—	—	—	—	—	—	—	—	5	—	5	—	—	—	—	5	5	—	5	—	—	—	5
4	—	4	7	—	—	7	11	20	—	20	—	—	—	—	20	31	3	38	—	—	—	41
9	—	9	8	—	—	8	17	28	—	28	2	—	—	2	30	47	10	50	—	—	—	60
1	—	1	1	—	—	1	2	4	—	4	—	—	—	—	4	6	—	7	—	—	—	7
3	—	3	—	—	—	—	3	27	—	27	—	—	—	—	27	30	3	31	—	—	—	34
3	—	3	—	—	—	—	3	17	—	17	—	—	—	—	17	20	3	21	—	—	—	24
3	1	4	3	—	—	3	7	7	—	7	—	—	—	—	7	14	2	14	1	—	—	17
2	—	2	—	—	—	—	2	—	—	—	—	—	—	—	2	10	2	10	—	—	—	13
67	—	67	54	15	3	72	139	147	2	149	4	—	—	4	153	292	41	359	14	8	5	427
37	—	37	54	15	3	72	109	90	1	91	4	—	—	4	95	204	41	269	14	7	4	335
18	—	18	19	2	—	21	39	17	—	17	3	—	—	3	20	59	7	70	2	—	1	80
16	—	16	19	2	—	21	37	11	—	11	3	—	—	3	14	51	7	62	2	—	—	71
—	—	—	5	—	—	5	5	2	—	2	1	—	—	1	3	8	3	11	—	2	1	17
—	—	—	5	—	—	5	5	2	—	2	1	—	—	1	3	8	3	11	—	2	1	17
21	—	21	3	4	—	7	28	60	1	61	—	—	—	—	61	89	1	94	—	2	—	97
1	—	1	3	4	—	7	8	18	—	18	—	—	—	—	18	26	1	31	—	1	—	33
26	—	26	27	8	3	38	64	65	1	66	—	—	—	—	66	130	28	178	12	4	2	224
20	—	20	27	8	3	38	58	58	1	59	—	—	—	—	59	117	28	163	12	4	2	209
1	—	1	—	1	—	1	2	2	—	2	—	—	—	—	2	4	2	4	—	—	1	7
—	—	—	—	1	—	1	1	—	—	—	—	—	—	—	—	1	2	—	—	—	1	4
1	—	1	—	—	—	—	1	1	—	1	—	—	—	—	1	2	—	2	—	—	—	2
—	—	—	—	—	—	—	—	1	—	1	—	—	—	—	1	1	—	1	—	—	—	1
19	13	32	1	103	123	227	259	119	24	143	—	2	—	2	145	404	23	308	45	183	13	572
13	11	24	1	103	123	227	251	90	22	112	—	2	—	2	114	365	21	260	37	178	9	505
16	6	22	1	61	84	146	168	99	13	112	—	2	—	2	114	282	22	229	36	115	10	412
10	5	15	1	61	84	146	161	74	13	87	—	2	—	2	89	250	20	187	30	113	6	356
3	7	10	—	42	39	81	91	20	11	31	—	—	—	—	31	122	1	79	9	68	3	160
3	6	9	—	42	39	81	90	16	9	25	—	—	—	—	25	115	1	73	7	65	3	149
14	92	106	—	79	297	376	482	69	122	191	—	1	1	2	193	675	22	197	126	614	14	973
12	74	86	—	79	297	376	462	48	107	155	—	1	1	2	157	619	19	164	109	561	9	862
2	14	16	—	5	48	53	69	4	24	28	—	—	1	1	29	98	2	15	16	105	—	138
2	12	14	—	5	48	53	67	3	19	22	—	—	1	1	23	90	2	12	14	94	—	122
12	78	90	—	74	249	323	413	65	98	163	—	1	—	1	164	577	20	182	110	509	14	835
10	62	72	—	74	249	323	395	45	88	133	—	1	—	1	134	529	17	152	95	467	9	740
4	11	15	—	1	3	4	19	17	12	29	—	—	—	—	29	48	20	30	35	49	3	137
2	9	11	—	1	3	4	15	11	10	21	—	—	—	—	21	36	20	20	27	39	3	109
—	—	—	—	—	—	—	—	—	—	—	—	—	—	—	—	—	—	—	—	—	—	—
—	2	2	—	—	—	—	2	—	—	—	—	—	—	—	—	2	—	—	1	2	—	3
—	—	—	—	—	—	—	—	—	—	—	—	—	—	—	—	—	—	—	1	—	—	1
133	125	258	80	198	426	704	962	479	160	639	8	3	1	12	651	1.613	130	1.097	223	856	37	2.343
90	100	190	80	198	426	704	894	346	140	486	8	3	1	12	498	1.392	125	892	190	785	26	2.018

Segue TAV. 27 — Popolazione residente attiva per sesso, grado di istruzione, settore di

GRADO DI ISTRUZIONE	AGRICOLTURA, CACCIA E PESCA						INDUSTRIE - TRASPORTI - COMMERCIO - SERVIZI VARI CREDITO E ASSICURAZIONE					
	Con- duttori non colti- vatori	Diri- genti e im- pie- gati	Con- duttori colti- vatori e altri lavora- tori in proprio	Lavora- tori dipen- denti	Coadi- vanti	TOTALE	Impren- ditori e liberi profes- sionisti	Diri- genti e im- pie- gati	Lavora- tori in proprio	Lavora- tori dipen- denti	Coadi- vanti	TOTALE
LAUREATI	MF M	5 5	2 2	1 1	— —	3 2	11 10	3 3	15 15	— —	— —	18 18
Medicina e chirurgia	MF M	1 1	— —	— —	— —	1 1	2 2	— —	1 1	— —	— —	1 1
Chimica, chimica industriale, farmacia	MF M	1 1	— —	— —	— —	— —	1 1	— —	3 3	— —	— —	3 3
Ingegneria e architettura	MF M	1 1	1 1	— —	— —	1 1	3 3	3 3	4 4	— —	— —	7 7
Fisica, scienze matematiche	MF M	— —	— —	— —	— —	— —	— —	— —	— —	— —	— —	— —
Scienze naturali, biologiche, geologiche	MF M	— —	— —	— —	— —	— —	— —	— —	— —	— —	— —	— —
Scienze agrarie e forestali	MF M	— —	1 1	1 1	— —	— —	2 2	— —	4 4	— —	— —	4 4
Economia e commercio	MF M	— —	— —	— —	— —	— —	— —	— —	2 2	— —	— —	2 2
Giurisprudenza	MF M	2 2	— —	— —	— —	— —	2 2	— —	1 1	— —	— —	1 1
Scienze politiche, statistiche, attuariali	MF M	— —	— —	— —	— —	— —	— —	— —	— —	— —	— —	— —
Lettere, filosofia, pedagogia, geografia	MF M	— —	— —	— —	— —	1 —	1 —	— —	— —	— —	— —	— —
Altre facoltà	MF M	— —	— —	— —	— —	— —	— —	— —	— —	— —	— —	— —
DIPLOMATI	MF M	27 26	15 15	5 5	— —	3 3	50 49	5 5	21 20	1 1	2 2	29 28
Liceo classico	MF M	6 6	4 4	1 1	— —	1 1	12 12	— —	3 3	— —	1 1	4 4
Liceo scientifico	MF M	1 1	— —	1 1	— —	— —	2 2	— —	1 1	— —	— —	1 1
Istituto magistrale	MF M	2 1	— —	— —	— —	— —	2 1	— —	1 1	— —	— —	1 1
Istituto tecnico	MF M	18 18	11 11	3 3	— —	2 2	34 34	5 5	16 15	1 1	1 1	23 22
Scuola artistica	MF M	— —	— —	— —	— —	— —	— —	— —	— —	— —	— —	— —
Altri istituti o scuole	MF M	— —	— —	— —	— —	— —	— —	— —	— —	— —	— —	— —
FORNITI DI LICENZA DI SCUOLA MEDIA INFERIORE	MF M	23 23	17 16	11 11	6 6	3 2	60 58	4 4	30 29	5 4	17 17	57 55
Unica	MF M	21 21	15 14	7 7	6 6	3 2	52 50	4 4	26 26	4 4	12 12	46 46
Avviamento professionale e altri	MF M	2 2	2 2	4 4	— —	— —	8 8	— —	4 3	1 —	5 5	11 9
FORNITI DI TITOLO DI STUDIO DI SCUOLAE LEMENT.	MF M	27 26	31 31	26 26	46 46	3 3	133 132	18 17	11 7	24 22	63 62	119 109
3 ^a elementare	MF M	3 3	4 4	7 7	9 9	— —	23 23	2 2	— —	6 6	9 9	17 17
5 ^a elementare	MF M	24 23	27 27	19 19	37 37	3 3	110 109	16 15	11 7	18 16	54 53	102 92
PRIVI DI TITOLO DI STUDIO, ALFABETI	MF M	4 4	— —	2 1	6 6	— —	12 11	1 1	— —	4 4	8 8	13 13
ANALFABETI	MF M	— —	— —	— —	— —	— —	— —	— —	— —	— —	— —	— —
TOTALE	MF M	86 84	65 64	45 44	58 58	12 10	266 260	31 30	77 71	34 31	90 89	236 223

RESIDENZE DI VILLABRUZZI, AFGOI,

Segue TAV. 27 — Popolazione residente attiva per sesso, grado di istruzione, settore di

GRADO DI ISTRUZIONE	AGRICOLTURA, CACCIA E PESCA						INDUSTRIE - TRASPORTI - COMMERCIO - SERVIZI VARI CREDITO E ASSICURAZIONE					
	Con- duttori non colti- vatori	Diri- genti e impie- gati	Con- duttori colti- vatori e altri lavora- tori in proprio	Lavora- tori dipen- denti	Coadiu- vanti	TOTALE	Impren- ditori e liberi profes- sionisti	Diri- genti e impie- gati	Lavora- tori in proprio	Lavora- tori dipen- denti	Coadiu- vanti	TOTALE
LAUREATI	MF	—	—	—	—	—	—	1	—	—	—	1
Medicina e chirurgia	M	—	—	—	—	—	—	1	—	—	—	1
Chimica, chimica industriale, farmacia	MF	—	—	—	—	—	—	—	—	—	—	—
Ingegneria e architettura	M	—	—	—	—	—	—	—	—	—	—	—
Fisica, scienze matematiche	MF	—	—	—	—	—	—	—	—	—	—	—
Scienze naturali, biologiche, geologiche	M	—	—	—	—	—	—	—	—	—	—	—
Scienze agrarie e forestali	MF	—	—	—	—	—	—	—	—	—	—	—
Economia e commercio	M	—	—	—	—	—	—	—	—	—	—	—
Giurisprudenza	MF	—	—	—	—	—	—	1	—	—	—	1
Scienze politiche, statistiche, attuariali	M	—	—	—	—	—	—	1	—	—	—	1
Lettere, filosofia, pedagogia, geografia	MF	—	—	—	—	—	—	—	—	—	—	—
Altre facoltà	M	—	—	—	—	—	—	—	—	—	—	—
DIPLOMATI	MF	—	—	—	—	—	2	1	—	—	—	3
Liceo classico	M	—	—	—	—	—	2	1	—	—	—	3
Liceo scientifico	MF	—	—	—	—	—	—	1	—	—	—	1
Istituto magistrale	M	—	—	—	—	—	—	1	—	—	—	1
Istituto tecnico	MF	—	—	—	—	—	2	—	—	—	—	2
Scuola artistica	M	—	—	—	—	—	2	—	—	—	—	2
Altri istituti o scuole	MF	—	—	—	—	—	—	—	—	—	—	—
FORNITI DI LICENZA DI SCUOLA MEDIA INFERIORE	M	—	—	—	—	—	2	2	1	1	—	6
Unica	MF	—	—	—	—	—	2	2	1	1	—	6
Avviamento professionale e altri	M	—	—	—	—	—	—	—	—	—	—	—
FORNITI DI TITOLO DI STUDIO DI SCUOLA ELEMENT.	MF	—	—	—	—	—	2	2	4	5	1	14
3° elementare	M	—	—	—	—	—	—	1	3	1	—	5
5° elementare	MF	—	—	—	—	—	2	1	1	4	1	9
Privi di titolo di studio, ALFABETI	M	—	—	—	—	—	—	—	1	—	—	1
ANALFABETI	MF	—	—	—	—	—	—	—	—	1	—	1
TOTALE	M	—	—	—	—	—	6	6	6	7	1	26
	MF	—	—	—	—	—	6	6	6	7	1	26

TAV. 28 — Popolazione residente non attiva di oltre 10 anni, per sesso, condizione non professionale e grado di istruzione, in complesso e per alcune residenze

GRADO DI ISTRUZIONE	IN ATTESA DI PRIMA OCCUPAZIONE		STUDENTI		ATTEN- DENTI ALLE CU- RE DO- MESTI- CHE	PROPRIETARI E BENESTANTI		PENSIONATI		ALTRI		TOTALE	
	MF	F	MF	F		F	MF	F	MF	F	MF	F	MF
S O M A L I A													
LAUREATI	1	—	—	—	9	1	1	3	2	—	—	14	3
Chimica, chimica ind., farmacia.	—	—	—	—	1	—	—	—	—	—	—	1	—
Ingegneria e architettura.	—	—	—	—	—	—	—	1	1	—	—	1	1
Giurisprudenza.	—	—	—	—	—	1	1	1	1	—	—	2	2
Lettere, filosofia, pedagogia, geografia	1	—	—	—	7	—	—	1	—	—	—	9	—
Altre facoltà	—	—	—	—	1	—	—	—	—	—	—	1	—
DIPLOMATI	2	2	24	17	109	3	2	3	3	1	1	142	25
Liceo classico	2	2	21	14	23	2	1	1	1	1	1	50	19
Liceo scientifico	—	—	2	2	1	—	—	—	—	—	—	3	2
Istituto magistrale.	—	—	—	—	58	—	—	—	—	—	—	58	—
Istituto tecnico	—	—	1	1	16	1	1	2	2	—	—	20	4
Scuola artistica	—	—	—	—	11	—	—	—	—	—	—	11	—
FORNITI DI LICENZA DI SCUOLA MEDIA INFER.	1	1	150	76	210	1	—	2	1	1	1	365	79
Unica	1	1	148	75	178	1	—	2	1	1	1	331	78
Avviamento professionale e altri	—	—	2	1	32	—	—	—	—	—	—	34	1
FORNITI DI TITOLO DI STUDIO DI SCUOLA ELEM.	6	4	235	123	423	3	2	2	1	14	14	633	149
3ª elementare	1	1	25	14	82	—	—	—	—	5	5	113	20
5ª elementare	5	3	210	114	341	3	2	2	1	9	9	570	129
PRIVI DI TITOLO DI STUDIO, ALFABETI	—	—	45	26	121	1	—	1	—	1	1	169	27
ANALFABETI.	—	—	—	—	9	—	—	—	—	—	—	9	—
TOTALE	10	7	454	247	881	9	5	11	7	17	17	1.382	283

R E S I D E N Z A D I M O G A D I S C I O

LAUREATI	1	—	—	—	5	1	1	3	2	—	—	10	3
Chimica, chimica ind., farmacia.	—	—	—	—	1	—	—	—	—	—	—	1	—
Ingegneria e architettura.	—	—	—	—	—	—	—	1	1	—	—	1	1
Giurisprudenza.	—	—	—	—	—	1	1	1	1	—	—	2	2
Lettere, filosofia, pedagogia, geografia	1	—	—	—	3	—	—	1	—	—	—	5	—
Altre facoltà	—	—	—	—	1	—	—	—	—	—	—	1	—
DIPLOMATI	—	—	18	12	80	2	1	2	2	1	1	103	16
Liceo classico	—	—	15	9	17	1	—	—	—	1	1	34	10
Liceo scientifico	—	—	2	2	1	—	—	—	—	—	—	3	2
Istituto magistrale.	—	—	—	—	40	—	—	—	—	—	—	40	—
Istituto tecnico	—	—	1	1	12	1	1	2	2	—	—	16	4
Scuola artistica	—	—	—	—	10	—	—	—	—	—	—	10	—
FORNITI DI LICENZA DI SCUOLA MEDIA INFER.	1	1	129	69	146	1	—	1	—	1	1	279	71
Unica	1	1	128	68	122	1	—	1	—	1	1	254	70
Avviamento professionale e altri	—	—	1	1	24	—	—	—	—	—	—	25	1
FORNITI DI TITOLO DI STUDIO DI SCUOLA ELEM.	5	3	181	97	296	2	1	2	1	14	14	500	116
3ª elementare	1	1	16	9	47	—	—	—	—	5	5	69	15
5ª elementare	4	2	165	88	249	2	1	2	1	9	9	431	101
PRIVI DI TITOLO DI STUDIO, ALFABETI	—	—	36	22	99	1	—	1	—	—	—	137	22
ANALFABETI.	—	—	—	—	7	—	—	—	—	—	—	7	—
TOTALE	7	4	364	200	633	7	3	9	5	16	16	1.036	228

Segue TAV. 28 — Popolazione residente non attiva di oltre 10 anni, per sesso, condizione non professionale e grado di istruzione, in complesso e per alcune residenze

GRADO DI ISTRUZIONE	IN ATTESA DI PRIMA OCCUPAZIONE		STUDENTI		ATTEN- DENTI ALLE CU- RE DO- MESTI- CHE	PROPRIETARI E BENESTANTI		PENSIONATI		ALTRI		TOTALE	
	MF	F	MF	F	F	MF	F	MF	F	MF	F	MF	F
RESIDENZE DI VILLABRUZZI, AFGOI, MERCA, MARGHERITA, CHISIMAIO													
LAUREATI	—	—	—	—	4	—	—	—	—	—	—	4	—
Chimica, chimica ind., farmacia	—	—	—	—	—	—	—	—	—	—	—	—	—
Ingegneria e architettura	—	—	—	—	—	—	—	—	—	—	—	—	—
Giurisprudenza	—	—	—	—	—	—	—	—	—	—	—	—	—
Lettere, filosofia, pedagogia, geografia	—	—	—	—	4	—	—	—	—	—	—	4	—
Altre facoltà	—	—	—	—	—	—	—	—	—	—	—	—	—
DIPLOMATI	2	2	6	5	25	1	1	1	1	—	—	35	9
Liceo classico	2	2	6	5	6	1	1	1	1	—	—	16	9
Liceo scientifico	—	—	—	—	—	—	—	—	—	—	—	—	—
Istituto magistrale	—	—	—	—	16	—	—	—	—	—	—	16	—
Istituto tecnico	—	—	—	—	2	—	—	—	—	—	—	2	—
Scuola artistica	—	—	—	—	1	—	—	—	—	—	—	1	—
FORNITI DI LICENZA DI SCUOLA MEDIA INFER.	—	—	17	6	48	—	—	1	1	—	—	66	7
Unica	—	—	16	6	42	—	—	1	1	—	—	59	7
Avviamento professionale e altri	—	—	1	—	6	—	—	—	—	—	—	7	—
FORNITI DI TITOLO DI STUDIO DI SCUOLA ELEM.	1	1	41	26	116	1	1	—	—	—	—	159	28
3° elementare	—	—	8	5	31	—	—	—	—	—	—	39	5
5° elementare	1	1	33	21	85	1	1	—	—	—	—	120	23
PRIVI DI TITOLO DI STUDIO, ALFABETI	—	—	5	3	15	—	—	—	—	1	1	21	4
ANALFABETI	—	—	—	—	2	—	—	—	—	—	—	2	—
TOTALE	3	3	69	40	210	2	2	2	2	1	1	287	48

A L T R E R E S I D E N Z E

LAUREATI	—	—	—	—	—	—	—	—	—	—	—	—	—
Chimica, chimica ind., farmacia	—	—	—	—	—	—	—	—	—	—	—	—	—
Ingegneria e architettura	—	—	—	—	—	—	—	—	—	—	—	—	—
Giurisprudenza	—	—	—	—	—	—	—	—	—	—	—	—	—
Lettere, filosofia, pedagogia, geografia	—	—	—	—	—	—	—	—	—	—	—	—	—
Altre facoltà	—	—	—	—	—	—	—	—	—	—	—	—	—
DIPLOMATI	—	—	—	—	4	—	—	—	—	—	—	4	—
Liceo classico	—	—	—	—	—	—	—	—	—	—	—	—	—
Liceo scientifico	—	—	—	—	—	—	—	—	—	—	—	—	—
Istituto magistrale	—	—	—	—	2	—	—	—	—	—	—	2	—
Istituto tecnico	—	—	—	—	2	—	—	—	—	—	—	2	—
Scuola artistica	—	—	—	—	—	—	—	—	—	—	—	—	—
FORNITI DI LICENZA DI SCUOLA MEDIA INFER.	—	—	4	1	16	—	—	—	—	—	—	20	1
Unica	—	—	4	1	14	—	—	—	—	—	—	18	1
Avviamento professionale e altri	—	—	—	—	2	—	—	—	—	—	—	2	—
FORNITI DI TITOLO DI STUDIO DI SCUOLA ELEM.	—	—	13	5	11	—	—	—	—	—	—	24	5
3° elementare	—	—	1	—	4	—	—	—	—	—	—	5	—
5° elementare	—	—	12	5	7	—	—	—	—	—	—	19	5
PRIVI DI TITOLO DI STUDIO, ALFABETI	—	—	4	1	7	—	—	—	—	—	—	11	1
ANALFABETI	—	—	—	—	—	—	—	—	—	—	—	—	—
TOTALE	—	—	21	7	38	—	—	—	—	—	—	59	7

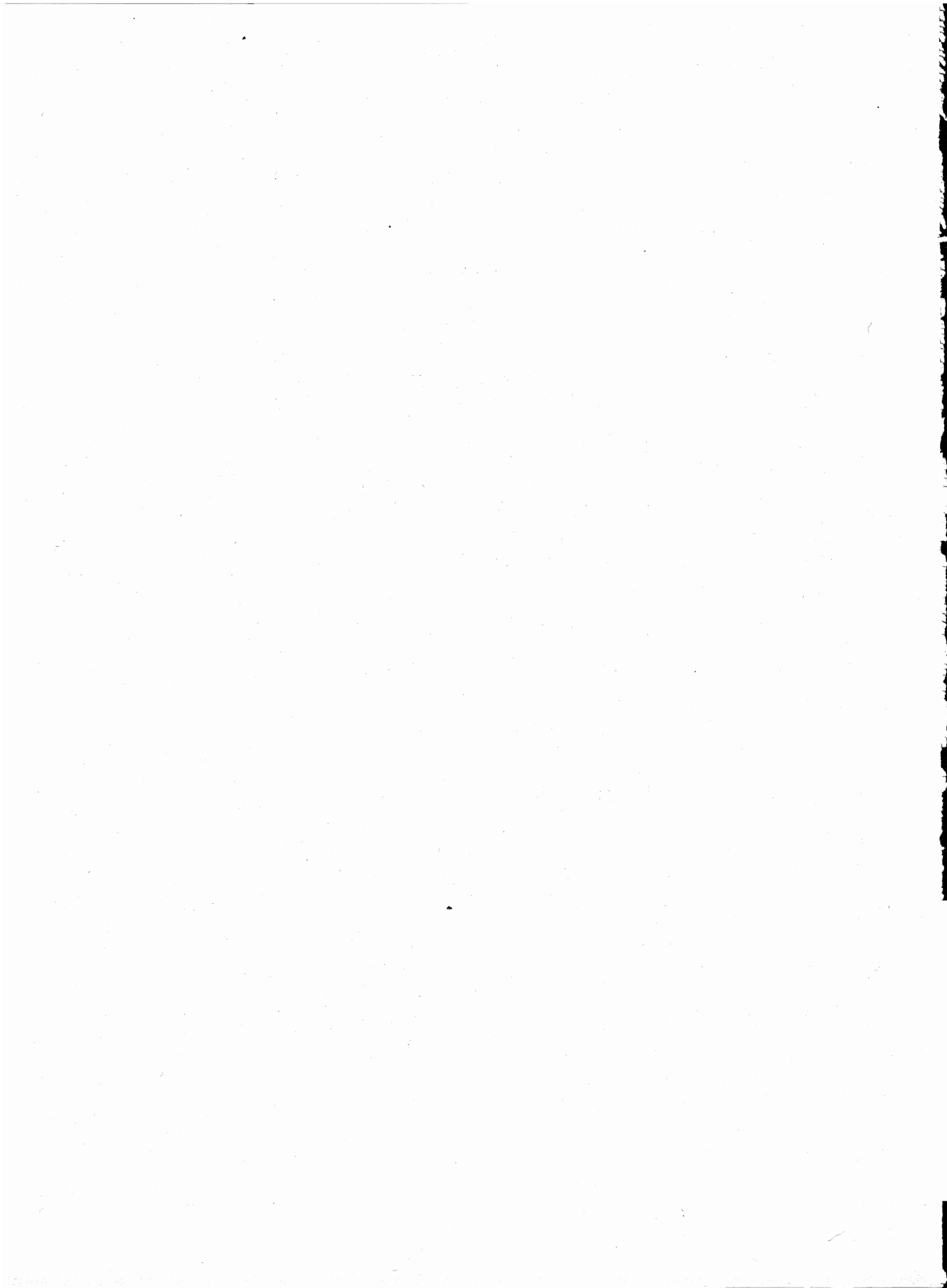

ABITAZIONI

TAV. 29 — Abitazioni occupate, stanze e vani accessori, servizi

COMMISSARIATI Residenze Località	ABITAZIONI	S T A N Z E					VANI ACCESSORI	FAMIGLIE	ABITANTI
		adibite ad uso di abitazione			adibite esclusiva- mente ad altro uso	Totale			
		esclusiva- mente	promisqua- mente ad altro uso	Totale					
MIGIURTINIA	36	120	1	121	5	126	62	37	48
Bender Cassim	16	43	1	44	3	47	30	16	22
Alula	7	30	—	30	—	30	7	7	8
Candala	2	16	—	16	—	16	2	2	4
Eil	2	5	—	5	2	7	5	2	2
Gardo	6	18	—	18	—	18	11	6	6
Scusciuban	3	8	—	8	—	8	7	4	6
MUDUGH	20	59	2	61	1	62	35	22	35
Galcaio	12	33	2	35	—	35	22	13	23
Dusa Mareb	2	6	—	6	—	6	2	3	3
El Bur	4	10	—	10	1	11	7	4	4
Obbia	2	10	—	10	—	10	4	2	5
UEBI SCEBELI	21	66	1	67	—	67	39	25	44
Belet Uen	19	53	1	54	—	54	36	21	31
Bulo Burti	2	13	—	13	—	13	3	4	13
BENADIR	1.516	5.058	43	5.101	108	5.209	2.817	1.701	3.780
Mogadiscio	1.193	4.018	30	4.048	101	4.149	2.280	1.339	3.086
Afgoi	18	55	—	55	—	55	35	20	31
Balad	2	6	—	6	—	6	4	2	4
Brava	12	54	5	59	2	61	18	12	26
Itala	1	2	—	2	—	2	2	1	1
Merca	208	721	3	724	—	724	364	240	482
<i>Vittorio d'Africa</i>	26	80	—	80	—	80	41	27	60
<i>Genale</i>	73	255	—	255	—	255	123	37	147
<i>Goluin</i>	21	78	—	78	—	78	40	30	50
Villabruzzi	82	202	5	207	5	212	114	87	150
ALTO GIUBA	45	139	—	139	9	148	88	51	104
Baidoa	32	94	—	94	9	103	63	38	83
Bardera	3	10	—	10	—	10	6	3	3
Bur Acaba	3	11	—	11	—	11	5	3	4
Lugh Ferrandi	4	12	—	12	—	12	10	4	8
<i>Dolo</i>	—	—	—	—	—	—	—	—	—
Oddur	3	12	—	12	—	12	4	3	6
BASSO GIUBA	111	371	11	382	29	411	219	128	259
Chisimaio	76	230	7	237	14	251	145	92	176
<i>Ionte</i>	4	17	—	17	—	17	7	6	12
Afmedò	1	6	—	6	—	6	3	2	2
Gelib	6	15	1	16	2	18	12	6	11
Margherita	28	120	3	123	13	136	59	28	70
SOMALIA	1.749	5.813	58	5.871	152	6.023	3.260	1.964	4.270

installati, famiglie e abitanti, per circoscrizione territoriale

NUMERO MEDIO			A B I T A Z I O N I F O R N I T E D I									
stanze per abitazione	abitanti per abitazione	abitanti per stanza	cucina			acqua potabile di pozzo o cisterna		latrina			bagno o doccia	impianto di illuminazione elettrica
			Totale	in vano		interna	esterna	a caduta di acqua		di altro tipo		
				utile	accessorio			interna	esterna			
3,5	1,3	0,4	32	21	11	17	7	24	4	7	33	22
2,9	1,4	0,5	12	7	5	4	5	9	2	4	15	15
4,3	1,1	0,3	7	7	—	5	1	4	1	2	7	1
8,0	2,0	0,3	2	2	—	2	—	2	—	—	1	1
3,5	1,0	0,4	2	2	—	1	1	2	—	—	1	—
3,0	1,0	0,3	6	3	3	5	—	5	—	1	6	5
2,7	2,0	0,8	3	—	3	—	—	2	1	—	3	—
3,1	1,8	0,6	18	9	9	10	2	18	—	2	18	10
2,9	1,9	0,7	10	5	5	4	—	10	—	2	11	10
3,0	1,5	0,5	2	2	—	—	2	2	—	—	2	—
2,8	1,0	0,4	4	2	2	4	—	4	—	—	4	—
5,0	2,5	0,5	2	—	2	2	—	2	—	—	1	—
3,2	2,1	0,7	20	13	7	10	4	17	2	2	21	19
2,8	1,6	0,6	18	11	7	8	4	15	2	2	19	17
6,5	6,5	1,0	2	2	—	2	—	2	—	—	2	2
2,8	2,5	0,7	1.346	648	698	127	126	1.374	63	67	1.473	1.367
3,5	2,6	0,8	1.070	526	544	11	5	1.141	17	31	1.177	1.177
3,1	1,7	0,6	17	7	10	3	12	11	3	3	13	14
3,0	2,0	0,7	1	—	1	2	—	2	—	—	1	2
5,1	2,2	0,4	12	9	3	12	—	12	—	—	11	12
2,0	1,0	0,5	1	1	—	—	—	1	—	—	1	—
3,5	2,3	0,7	197	79	118	57	70	160	10	31	196	92
3,1	2,3	0,8	23	9	14	3	6	18	2	4	22	2
3,5	2,0	0,6	70	32	38	20	33	56	4	10	70	3
3,7	2,4	0,6	20	6	14	5	11	12	1	7	20	—
2,6	1,8	0,7	48	26	22	42	30	47	33	2	74	70
3,3	2,3	0,7	39	20	19	36	6	42	2	1	45	33
3,2	2,6	0,9	26	12	14	26	6	29	2	1	32	32
3,3	1,0	0,3	3	3	—	3	—	3	—	—	3	3
3,7	1,3	0,4	3	1	2	3	—	3	—	—	3	3
3,0	2,0	0,7	4	1	3	4	—	4	—	—	4	—
—	—	—	—	—	—	—	—	—	—	—	—	—
4,0	2,0	0,5	3	3	—	—	—	3	—	—	3	—
3,7	2,3	0,7	102	37	65	57	17	101	3	7	104	88
3,3	2,3	0,7	69	21	48	47	11	70	2	4	70	69
4,3	3,0	0,7	4	3	1	4	—	3	1	—	4	3
6,0	2,0	0,3	1	1	—	1	—	1	—	—	1	—
3,0	1,8	0,7	6	2	4	1	3	4	1	1	6	1
4,9	2,5	0,6	26	13	13	8	3	26	—	2	27	18
3,4	2,4	0,7	1.557	748	809	257	162	1.576	74	86	1.694	1.544

TAV. 30 — Abitazioni occupate e stanze per titolo di godimento e per ramo di attività economica e posizione nella professione o condizione non professionale del capo famiglia, famiglie e abitanti, in complesso e per alcune Residenze

RAMO DI ATTIVITA' ECONOMICA CONDIZIONE PROFESSIONALE O NON PROFESSIONALE DEL CAPO FAMIGLIA	PROPRIETA'				AFFITTO				ALTRO TITOLO				TOTALE			
	Abita- zioni	Stanze	Fami- glie	Abi- tanti	Abita- zioni	Stanze	Fami- glie	Abi- tanti	Abita- zioni	Stanze	Fami- glie	Abi- tanti	Abita- zioni	Stanze	Fami- glie	Abi- tanti
S O M A L I A																
Condizioni professionali	112	521	130	344	1.243	4.210	1.401	3.135	356	1.161	392	702	1.711	5.892	1.923	4.181
AGRICOLTURA, CACCIA E PESCA	48	215	60	158	51	201	58	140	79	262	89	146	178	678	207	444
Conduttori non coltivatori	35	150	43	115	40	161	45	120	8	30	10	21	83	341	98	256
Dirigenti e impiegati	1	4	2	2	2	8	3	4	37	126	41	56	40	138	46	62
Condutt. coltivatori	12	61	15	41	6	21	6	8	4	11	4	9	22	93	25	58
Lavoratori dipendenti	—	—	—	—	2	5	2	2	30	95	34	60	32	100	36	62
Coadiuvanti	—	—	—	—	1	6	2	6	—	—	—	—	1	6	2	6
INDUSTRIE ESTRATTIVE	—	—	—	—	8	32	8	20	—	—	—	—	8	32	8	20
Imprenditori e liberi professionisti	—	—	—	—	—	—	—	—	—	—	—	—	—	—	—	—
Dirigenti e impiegati	—	—	—	—	4	20	4	12	—	—	—	—	4	20	4	12
Lavoratori in proprio	—	—	—	—	2	4	2	2	—	—	—	—	2	4	2	2
Lavoratori dipendenti	—	—	—	—	2	8	2	6	—	—	—	—	2	8	2	6
Coadiuvanti	—	—	—	—	—	—	—	—	—	—	—	—	—	—	—	—
INDUSTRIE MANIFATTURIERE	22	97	23	55	152	473	165	354	86	222	91	158	260	792	279	567
Imprenditori e liberi professionisti	7	39	8	21	17	76	18	54	3	19	3	11	27	134	29	86
Dirigenti e impiegati	2	12	2	3	7	20	7	20	32	108	33	65	41	140	42	88
Lavoratori in proprio	12	44	12	30	80	237	87	171	—	—	—	—	92	281	99	201
Lavoratori dipendenti	1	2	1	1	48	140	53	109	51	95	55	82	100	237	109	192
Coadiuvanti	—	—	—	—	—	—	—	—	—	—	—	—	—	—	—	—
COSTRUZIONI E IMPIANTI	6	32	6	21	28	114	33	80	6	27	8	18	40	173	47	119
Imprenditori e liberi professionisti	5	29	5	19	16	75	21	48	1	5	1	1	22	109	27	68
Dirigenti e impiegati	1	3	1	2	3	10	3	9	2	8	2	7	6	21	6	18
Lavoratori in proprio	—	—	—	—	4	16	4	11	1	8	1	2	5	24	5	13
Lavoratori dipendenti	—	—	—	—	5	13	5	12	2	6	4	8	7	19	9	20
Coadiuvanti	—	—	—	—	—	—	—	—	—	—	—	—	—	—	—	—
ENERGIA ELETTRICA E ACQUA	—	—	—	—	5	16	6	15	10	20	10	14	15	36	16	29
Imprenditori e liberi professionisti	—	—	—	—	—	—	—	—	—	—	—	—	—	—	—	—
Dirigenti e impiegati	—	—	—	—	2	7	2	4	3	7	3	6	5	14	5	10
Lavoratori in proprio	—	—	—	—	—	—	—	—	—	—	—	—	—	—	—	—
Lavoratori dipendenti	—	—	—	—	3	9	4	11	7	13	7	8	10	22	11	19
Coadiuvanti	—	—	—	—	—	—	—	—	—	—	—	—	—	—	—	—
TRASPORTI E COMUNICAZIONI	5	21	8	13	51	159	61	118	6	19	7	13	62	199	76	144
Imprenditori e liberi professionisti	2	10	3	4	10	30	12	26	1	3	1	2	13	43	16	32
Dirigenti e impiegati	2	7	3	5	14	45	15	31	4	14	4	9	20	66	22	45
Lavoratori in proprio	1	4	2	4	20	63	24	44	—	—	—	—	21	67	26	48
Lavoratori dipendenti	—	—	—	—	7	21	10	17	1	2	2	2	8	23	12	19
Coadiuvanti	—	—	—	—	—	—	—	—	—	—	—	—	—	—	—	—
COMMERCIO E SERVIZI VARI	22	112	23	69	201	732	224	528	13	43	15	25	236	887	262	622
Imprenditori e liberi professionisti	7	45	7	22	61	248	67	151	1	3	2	4	69	296	76	177
Dirigenti e impiegati	3	15	4	13	50	182	58	146	8	29	9	16	61	226	71	175
Lavoratori in proprio	10	43	10	30	72	245	80	179	1	3	1	2	83	291	91	211
Lavoratori dipendenti	2	9	2	4	16	48	17	43	3	8	3	3	21	65	22	50
Coadiuvanti	—	—	—	—	2	9	2	9	—	—	—	—	2	9	2	9
CREDITO E ASSICURAZIONE	—	—	—	—	33	122	44	85	4	18	4	10	37	140	48	95
Imprenditori e liberi professionisti	—	—	—	—	—	—	—	—	—	—	—	—	—	—	—	—
Dirigenti e impiegati	—	—	—	—	33	122	44	85	4	18	4	10	37	140	48	95
Lavoratori in proprio	—	—	—	—	—	—	—	—	—	—	—	—	—	—	—	—
Lavoratori dipendenti	—	—	—	—	—	—	—	—	—	—	—	—	—	—	—	—
Coadiuvanti	—	—	—	—	—	—	—	—	—	—	—	—	—	—	—	—
PUBBLICA AMMINISTRAZIONE	9	44	10	28	714	2.361	802	1.795	152	550	168	318	875	2.955	980	2.141
STATO ITALIANO	2	11	3	9	216	749	254	612	55	184	61	122	273	944	318	743
Civili	2	11	3	9	132	466	154	355	17	71	19	35	151	548	176	399
Dirigenti e impiegati	2	11	3	9	67	269	80	187	12	61	14	26	81	341	97	222
Altri	—	—	—	—	65	197	74	168	5	10	5	9	70	207	79	177
Militari	—	—	—	—	84	283	100	257	38	113	42	87	122	396	142	344
Ufficiali	—	—	—	—	44	154	51	116	19	68	21	49	63	222	72	165
Sottufficiali	—	—	—	—	40	129	49	141	15	39	17	34	55	168	66	175
Altri	—	—	—	—	—	—	—	—	4	6	4	4	4	6	4	4
A.F.I.S.	7	33	7	19	498	1.612	548	1.183	97	366	107	196	602	2.011	662	1.398
Civili	7	33	7	19	488	1.574	538	1.157	92	350	102	186	587	1.957	647	1.362
Dirigenti e impiegati	5	26	5	13	363	1.222	400	884	78	323	88	163	446	1.571	493	1.060
Altri	2	7	2	6	125	352	138	273	14	27	14	23	141	386	154	302
Militari	—	—	—	—	10	38	10	26	5	16	5	10	15	54	15	36
Ufficiali	—	—	—	—	7	29	7	19	1	5	1	6	8	34	8	25
Sottufficiali	—	—	—	—	3	9	3	7	3	10	3	3	6	19	6	10
Altri	—	—	—	—	—	—	—	—	1	1	1	1	1	1	1	1
Condizioni non professionali	7	23	8	15	29	108	31	70	2	5	2	4	38	131	41	89
TOTALE	119	544	138	359	1.272	4.313	1.432	3.205	358	1.166	394	706	1.749	6.023	1.964	4.270

Segue TAV. 30 — Abitazioni occupate e stanze per titolo di godimento e per ramo di attività economica e posizione nella professione o condizione non professionale del capo famiglia, famiglie e abitanti, in complesso e per alcune Residenze

RAMO DI ATTIVITA' ECONOMICA CONDIZIONE PROFESSIONALE O NON PROFESSIONALE DEL CAPO FAMIGLIA	PROPRIETA'				AFFITTO				ALTRO TITOLO				T O T A L E			
	Abita- zioni	Stanze	Fami- glie	Abi- tanti	Abita- zioni	Stanze	Fami- glie	Abi- tanti	Abita- zioni	Stanze	Fami- glie	Abi- tanti	Abita- zioni	Stanze	Fami- glie	Abi- tanti
Condizioni professionali	46	223	50	145	1.007	3.475	1.138	2.611	108	349	118	254	1.161	4.047	1.306	3.010
AGRICOLTURA, CACCIA E PESCA	1	5	1	3	14	63	17	41	—	—	—	—	15	68	18	44
Conduttori non coltivatori	1	5	1	3	9	42	10	30	—	—	—	—	10	47	11	33
Dirigenti e impiegati	—	—	—	—	1	4	2	2	—	—	—	—	1	4	2	2
Condutt. coltivatori	—	—	—	—	2	8	2	2	—	—	—	—	2	8	2	2
Lavoratori dipendenti	—	—	—	—	1	3	1	1	—	—	—	—	1	3	1	1
Coadiuvanti	—	—	—	—	1	6	2	6	—	—	—	—	1	6	2	6
INDUSTRIE ESTRATTIVE	—	—	—	—	8	32	8	20	—	—	—	—	8	32	8	20
Imprenditori e liberi professionisti	—	—	—	—	—	—	—	—	—	—	—	—	—	—	—	—
Dirigenti e impiegati	—	—	—	—	4	20	4	12	—	—	—	—	4	20	4	12
Lavoratori in proprio	—	—	—	—	2	4	2	2	—	—	—	—	2	4	2	2
Lavoratori dipendenti	—	—	—	—	2	8	2	6	—	—	—	—	2	8	2	6
Coadiuvanti	—	—	—	—	—	—	—	—	—	—	—	—	—	—	—	—
INDUSTRIE MANIFATTURIERE	14	58	15	39	121	385	132	273	9	25	10	20	144	468	157	332
Imprenditori e liberi professionisti	5	24	6	17	12	56	12	34	—	—	—	—	17	80	18	51
Dirigenti e impiegati	1	5	1	2	3	7	3	5	3	8	3	6	7	20	7	13
Lavoratori in proprio	7	27	7	19	70	216	76	157	—	—	—	—	77	243	83	176
Lavoratori dipendenti	1	2	1	1	36	106	41	77	6	17	7	14	43	125	49	92
Coadiuvanti	—	—	—	—	—	—	—	—	—	—	—	—	—	—	—	—
COSTRUZIONI E IMPIANTI	5	21	5	20	23	97	24	67	5	19	7	16	33	137	36	103
Imprenditori e liberi professionisti	4	18	4	18	12	59	13	36	1	5	1	1	17	82	18	55
Dirigenti e impiegati	1	3	1	2	3	10	3	9	2	8	2	7	6	21	6	18
Lavoratori in proprio	—	—	—	—	4	16	4	11	—	—	—	—	4	16	4	11
Lavoratori dipendenti	—	—	—	—	4	12	4	11	2	6	4	8	6	18	8	19
Coadiuvanti	—	—	—	—	—	—	—	—	—	—	—	—	—	—	—	—
ENERGIA ELETTRICA E ACQUA	—	—	—	—	4	12	4	9	10	20	10	14	14	32	14	23
Imprenditori e liberi professionisti	—	—	—	—	—	—	—	—	—	—	—	—	—	—	—	—
Dirigenti e impiegati	—	—	—	—	2	7	2	4	3	7	3	6	5	14	5	10
Lavoratori in proprio	—	—	—	—	—	—	—	—	—	—	—	—	—	—	—	—
Lavoratori dipendenti	—	—	—	—	2	5	2	5	7	13	7	8	9	18	9	13
Coadiuvanti	—	—	—	—	—	—	—	—	—	—	—	—	—	—	—	—
TRASPORTI E COMUNICAZIONI	3	14	5	10	39	123	46	90	3	13	3	8	45	150	54	108
Imprenditori e liberi professionisti	1	6	1	2	6	21	6	18	—	—	—	—	7	27	7	20
Dirigenti e impiegati	1	4	2	4	7	21	7	15	3	13	3	8	11	38	12	27
Lavoratori in proprio	1	4	2	4	20	63	24	44	—	—	—	—	21	67	26	48
Lavoratori dipendenti	—	—	—	—	6	18	9	13	—	—	—	—	6	18	9	13
Coadiuvanti	—	—	—	—	—	—	—	—	—	—	—	—	—	—	—	—
COMMERCIO E SERVIZI VARI	17	90	17	51	168	609	190	451	6	19	6	12	191	718	213	514
Imprenditori e liberi professionisti	6	41	6	20	54	224	59	126	—	—	—	—	60	265	65	146
Dirigenti e impiegati	2	9	2	8	40	145	43	125	4	13	4	10	46	167	54	143
Lavoratori in proprio	7	31	7	19	57	185	65	149	—	—	—	—	64	216	72	168
Lavoratori dipendenti	2	9	2	4	15	46	16	42	2	6	2	2	19	61	20	48
Coadiuvanti	—	—	—	—	2	9	2	9	—	—	—	—	2	9	2	9
CREDITO E ASSICURAZIONE	—	—	—	—	32	117	41	82	2	12	2	3	34	129	43	85
Imprenditori e liberi professionisti	—	—	—	—	—	—	—	—	—	—	—	—	—	—	—	—
Dirigenti e impiegati	—	—	—	—	32	117	41	82	2	12	2	3	34	129	43	85
Lavoratori in proprio	—	—	—	—	—	—	—	—	—	—	—	—	—	—	—	—
Lavoratori dipendenti	—	—	—	—	—	—	—	—	—	—	—	—	—	—	—	—
Coadiuvanti	—	—	—	—	—	—	—	—	—	—	—	—	—	—	—	—
PUBBLICA AMMINISTRAZIONE	6	35	7	22	598	2.037	676	1.578	73	241	80	181	677	2.313	763	1.781
STATO ITALIANO	2	11	3	9	207	720	245	589	37	115	41	91	246	846	289	689
<i>Civili</i>	<i>2</i>	<i>11</i>	<i>3</i>	<i>9</i>	<i>124</i>	<i>441</i>	<i>146</i>	<i>334</i>	<i>10</i>	<i>37</i>	<i>12</i>	<i>24</i>	<i>136</i>	<i>489</i>	<i>161</i>	<i>367</i>
Dirigenti e impiegati	2	11	3	9	59	244	72	166	5	27	7	15	66	232	82	190
Altri	—	—	—	—	65	197	74	168	5	10	5	9	70	207	79	177
<i>Militari</i>	<i>—</i>	<i>—</i>	<i>—</i>	<i>—</i>	<i>83</i>	<i>279</i>	<i>99</i>	<i>255</i>	<i>27</i>	<i>78</i>	<i>29</i>	<i>67</i>	<i>110</i>	<i>357</i>	<i>128</i>	<i>322</i>
Ufficiali	—	—	—	—	43	150	50	114	12	44	12	33	55	194	62	147
Sottufficiali	—	—	—	—	40	129	49	141	12	31	14	31	52	160	63	172
Altri	—	—	—	—	—	—	—	—	3	3	3	3	3	3	3	3
<i>A.F.I.S.</i>	<i>4</i>	<i>24</i>	<i>4</i>	<i>13</i>	<i>391</i>	<i>1.317</i>	<i>431</i>	<i>989</i>	<i>36</i>	<i>126</i>	<i>39</i>	<i>90</i>	<i>431</i>	<i>1.467</i>	<i>474</i>	<i>1.092</i>
<i>Civili</i>	<i>4</i>	<i>24</i>	<i>4</i>	<i>13</i>	<i>382</i>	<i>1.283</i>	<i>422</i>	<i>964</i>	<i>33</i>	<i>118</i>	<i>36</i>	<i>82</i>	<i>419</i>	<i>1.425</i>	<i>462</i>	<i>1.059</i>
Dirigenti e impiegati	3	20	3	8	274	974	304	727	27	105	30	67	304	1.099	337	802
Altri	1	4	1	5	108	309	118	237	6	13	6	15	115	326	125	257
<i>Militari</i>	<i>—</i>	<i>—</i>	<i>—</i>	<i>—</i>	<i>9</i>	<i>34</i>	<i>9</i>	<i>25</i>	<i>3</i>	<i>8</i>	<i>3</i>	<i>8</i>	<i>12</i>	<i>42</i>	<i>12</i>	<i>33</i>
Ufficiali	—	—	—	—	7	29	7	19	1	5	1	6	8	34	8	25
Sottufficiali	—	—	—	—	2	5	2	6	1	2	1	1	3	7	3	7
Altri	—	—	—	—	—	—	—	—	1	1	1	1	1	1	1	1
Condizioni non professionali	5	14	5	12	25	83	26	60	2	5	2	4	32	102	33	76
TOTALE	51	237	55	157	1.032	3.558	1.164	2.671	110	354	120	258	1.193	4.149	1.339	3.086

Segue TAV. 30 — Abitazioni occupate e stanze per titolo di godimento e per ramo di attività economica e posizione nella professione o condizione non professionale del capo famiglia, famiglie e abitanti, in complesso e per alcune residenze

RAMO DI ATTIVITA' ECONOMICA CONDIZIONE PROFESSIONALE O NON PROFESSIONALE DEL CAPO FAMIGLIA	PROPRIETA'				AFFITTO				ALTRO TITOLO				T O T A L E			
	Abita- zioni	Stanze	Fami- glie	Abi- tanti	Abita- zioni	Stanze	Fami- glie	Abi- tanti	Abita- zioni	Stanze	Fami- glie	Abi- tanti	Abita- zioni	Stanze	Fami- glie	Abi- tanti
RESIDENZA DI VILLABRUZZI, AFGOI, MERCA, MARGHERITA E CHISIMAIO																
Condizioni professionali	22	105	25	73	131	435	148	315	131	388	139	242	284	928	312	630
AGRICOLTURA, CACCIA E PESCA	16	79	17	57	23	88	24	69	28	100	30	57	67	267	71	183
Conduttori non coltivatori	8	34	8	28	20	75	21	63	1	3	1	4	29	112	30	95
Dirigenti e impiegati	—	—	—	—	1	4	1	2	8	39	8	12	9	43	9	14
Condutt. coltivatori	8	45	9	29	2	9	2	4	3	9	3	7	13	63	14	40
Lavoratori dipendenti	—	—	—	—	—	—	—	—	—	—	—	—	—	—	—	—
Coadiuvanti	—	—	—	—	—	—	—	—	16	49	18	34	16	49	18	34
INDUSTRIE ESTRATTIVE	—	—	—	—	—	—	—	—	—	—	—	—	—	—	—	—
Imprenditori e liberi professionisti	—	—	—	—	—	—	—	—	—	—	—	—	—	—	—	—
Dirigenti e impiegati	—	—	—	—	—	—	—	—	—	—	—	—	—	—	—	—
Lavoratori in proprio	—	—	—	—	—	—	—	—	—	—	—	—	—	—	—	—
Lavoratori dipendenti	—	—	—	—	—	—	—	—	—	—	—	—	—	—	—	—
Coadiuvanti	—	—	—	—	—	—	—	—	—	—	—	—	—	—	—	—
INDUSTRIE MANIFATTURIERE	2	9	2	6	22	61	23	58	70	175	74	124	94	245	99	188
Imprenditori e liberi professionisti	—	—	—	—	3	13	3	11	1	4	1	4	4	17	4	15
Dirigenti e impiegati	—	—	—	—	3	9	3	11	28	97	29	56	31	106	32	67
Lavoratori in proprio	2	9	2	6	7	14	8	11	—	—	—	—	9	23	10	17
Lavoratori dipendenti	—	—	—	—	9	25	9	25	41	74	44	64	50	99	53	89
Coadiuvanti	—	—	—	—	—	—	—	—	—	—	—	—	—	—	—	—
COSTRUZIONI E IMPIANTI	—	—	—	—	5	17	9	13	1	8	1	2	6	25	10	15
Imprenditori e liberi professionisti	—	—	—	—	4	16	8	12	—	—	—	—	4	16	8	12
Dirigenti e impiegati	—	—	—	—	—	—	—	—	—	—	—	—	—	—	—	—
Lavoratori in proprio	—	—	—	—	—	—	—	—	1	8	1	2	1	8	1	2
Lavoratori dipendenti	—	—	—	—	1	1	1	1	—	—	—	—	1	1	1	1
Coadiuvanti	—	—	—	—	—	—	—	—	—	—	—	—	—	—	—	—
ENERGIA ELETTRICA E ACQUA	—	—	—	—	1	4	2	6	—	—	—	—	1	4	2	6
Imprenditori e liberi professionisti	—	—	—	—	—	—	—	—	—	—	—	—	—	—	—	—
Dirigenti e impiegati	—	—	—	—	—	—	—	—	—	—	—	—	—	—	—	—
Lavoratori in proprio	—	—	—	—	—	—	—	—	—	—	—	—	—	—	—	—
Lavoratori dipendenti	—	—	—	—	1	4	2	6	—	—	—	—	1	4	2	6
Coadiuvanti	—	—	—	—	—	—	—	—	—	—	—	—	—	—	—	—
TRASPORTI E COMUNICAZIONI	2	7	3	3	11	34	14	27	2	3	3	3	15	44	20	33
Imprenditori e liberi professionisti	1	4	2	2	4	9	6	8	—	—	—	—	5	13	8	10
Dirigenti e impiegati	1	3	1	1	6	22	7	15	1	1	1	1	8	26	9	17
Lavoratori in proprio	—	—	—	—	—	—	—	—	—	—	—	—	—	—	—	—
Lavoratori dipendenti	—	—	—	—	1	3	1	4	1	2	2	2	2	5	3	6
Coadiuvanti	—	—	—	—	—	—	—	—	—	—	—	—	—	—	—	—
COMMERCIO E SERVIZI VARI	2	10	3	7	28	109	29	66	4	11	5	9	34	130	37	82
Imprenditori e liberi professionisti	1	4	1	2	6	20	7	19	1	3	2	4	8	27	10	25
Dirigenti e impiegati	1	6	2	5	9	35	9	19	2	5	2	3	12	46	13	27
Lavoratori in proprio	—	—	—	—	13	54	13	28	1	3	1	2	14	57	14	30
Lavoratori dipendenti	—	—	—	—	—	—	—	—	—	—	—	—	—	—	—	—
Coadiuvanti	—	—	—	—	—	—	—	—	—	—	—	—	—	—	—	—
CREDITO E ASSICURAZIONE	—	—	—	—	1	5	3	3	2	6	2	7	3	11	5	10
Imprenditori e liberi professionisti	—	—	—	—	—	—	—	—	—	—	—	—	—	—	—	—
Dirigenti e impiegati	—	—	—	—	1	5	3	3	2	6	2	7	3	11	5	10
Lavoratori in proprio	—	—	—	—	—	—	—	—	—	—	—	—	—	—	—	—
Lavoratori dipendenti	—	—	—	—	—	—	—	—	—	—	—	—	—	—	—	—
Coadiuvanti	—	—	—	—	—	—	—	—	—	—	—	—	—	—	—	—
PUBBLICA AMMINISTRAZIONE	—	—	—	—	40	117	44	73	24	85	24	40	64	202	68	113
STATO ITALIANO	—	—	—	—	4	13	4	10	6	23	6	10	10	36	10	20
<i>Civili</i>	—	—	—	—	4	13	4	10	3	12	3	4	7	25	7	14
Dirigenti e impiegati	—	—	—	—	4	13	4	10	3	12	3	4	7	25	7	14
Altri	—	—	—	—	—	—	—	—	—	—	—	—	—	—	—	—
<i>Militari</i>	—	—	—	—	—	—	—	—	3	11	3	6	3	11	3	6
Ufficiali	—	—	—	—	—	—	—	—	2	8	2	5	2	8	2	5
Sottufficiali	—	—	—	—	—	—	—	—	1	3	1	1	1	3	1	1
Altri	—	—	—	—	—	—	—	—	—	—	—	—	—	—	—	—
A.F.I.S.	—	—	—	—	36	104	40	63	18	62	18	30	54	166	58	93
<i>Civili</i>	—	—	—	—	35	100	39	62	18	62	18	30	53	162	57	92
Dirigenti e impiegati	—	—	—	—	29	85	31	51	15	58	15	27	44	143	46	78
Altri	—	—	—	—	6	15	8	11	3	4	3	3	9	19	11	14
<i>Militari</i>	—	—	—	—	1	4	1	1	—	—	—	—	1	4	1	1
Ufficiali	—	—	—	—	—	—	—	—	—	—	—	—	—	—	—	—
Sottufficiali	—	—	—	—	1	4	1	1	—	—	—	—	1	4	1	1
Altri	—	—	—	—	—	—	—	—	—	—	—	—	—	—	—	—
Condizioni non professionali	—	—	—	—	4	20	5	10	—	—	—	—	4	20	5	10
TOTALE	22	105	25	73	135	455	153	325	131	388	139	242	288	948	317	640

Segue Tav. 30 — Abitazioni occupate e stanze per titolo di godimento e per ramo di attività economica e posizione nella professione o condizione non professionale del capo famiglia, famiglie e abitanti, in complesso e per alcune residenti

RAMO DI ATTIVITA' ECONOMICA CONDIZIONE PROFESSIONALE O NON PROFESSIONALE DEL CAPO FAMIGLIA	PROPRIETA'				AFFITTO				ALTRO TITOLO				T O T A L E			
	Abita- zioni	Stanze	Fami- glie	Abi- tanti	Abita- zioni	Stanze	Fami- glie	Abi- tanti	Abita- zioni	Stanze	Fami- glie	Abi- tanti	Abita- zioni	Stanze	Fami- glie	Abi- tanti
A L T R E R E S I D E N Z E																
Condizioni professionali	44	193	55	126	105	300	115	209	117	424	135	206	266	917	305	541
AGRICOLTURA, CACCIA E PESCA	31	131	42	98	14	50	17	30	51	162	59	89	96	343	118	217
Conduttori non coltivatori	26	111	34	84	11	44	14	27	7	27	9	17	44	182	57	128
Dirigenti e impiegati	1	4	2	2	—	—	—	—	—	29	87	33	44	30	91	35
Condutt. coltivatori	4	16	6	12	2	4	2	2	1	2	1	2	7	22	9	16
Lavoratori dipendenti	—	—	—	—	1	2	1	1	14	46	16	26	15	48	17	27
Coadiuvanti	—	—	—	—	—	—	—	—	—	—	—	—	—	—	—	—
INDUSTRIE ESTRATTIVE	—	—	—	—	—	—	—	—	—	—	—	—	—	—	—	—
Imprenditori e liberi professionisti	—	—	—	—	—	—	—	—	—	—	—	—	—	—	—	—
Dirigenti e impiegati	—	—	—	—	—	—	—	—	—	—	—	—	—	—	—	—
Lavoratori in proprio	—	—	—	—	—	—	—	—	—	—	—	—	—	—	—	—
Lavoratori dipendenti	—	—	—	—	—	—	—	—	—	—	—	—	—	—	—	—
Coadiuvanti	—	—	—	—	—	—	—	—	—	—	—	—	—	—	—	—
INDUSTRIE MANIFATTURIERE	6	30	6	10	9	27	10	23	7	22	7	14	22	79	23	47
Imprenditori e liberi professionisti	2	15	2	4	2	7	3	9	2	15	2	7	6	37	7	20
Dirigenti e impiegati	1	7	1	1	1	4	1	4	1	3	1	3	3	14	3	8
Lavoratori in proprio	3	8	3	5	3	7	3	3	—	—	—	—	6	15	6	8
Lavoratori dipendenti	—	—	—	—	3	9	3	7	4	4	4	4	7	13	7	11
Coadiuvanti	—	—	—	—	—	—	—	—	—	—	—	—	—	—	—	—
COSTRUZIONI E IMPIANTI	1	11	1	1	—	—	—	—	—	—	—	—	1	11	1	1
Imprenditori e liberi professionisti	1	11	1	1	—	—	—	—	—	—	—	—	1	11	1	1
Dirigenti e impiegati	—	—	—	—	—	—	—	—	—	—	—	—	—	—	—	—
Lavoratori in proprio	—	—	—	—	—	—	—	—	—	—	—	—	—	—	—	—
Lavoratori dipendenti	—	—	—	—	—	—	—	—	—	—	—	—	—	—	—	—
Coadiuvanti	—	—	—	—	—	—	—	—	—	—	—	—	—	—	—	—
ENERGIA ELETTRICA E ACQUA	—	—	—	—	—	—	—	—	—	—	—	—	—	—	—	—
Imprenditori e liberi professionisti	—	—	—	—	—	—	—	—	—	—	—	—	—	—	—	—
Dirigenti e impiegati	—	—	—	—	—	—	—	—	—	—	—	—	—	—	—	—
Lavoratori in proprio	—	—	—	—	—	—	—	—	—	—	—	—	—	—	—	—
Lavoratori dipendenti	—	—	—	—	—	—	—	—	—	—	—	—	—	—	—	—
Coadiuvanti	—	—	—	—	—	—	—	—	—	—	—	—	—	—	—	—
TRASPORTI E COMUNICAZIONI	—	—	—	—	1	2	1	1	1	3	1	2	2	5	2	3
Imprenditori e liberi professionisti	—	—	—	—	—	—	—	—	1	3	1	2	1	3	1	2
Dirigenti e impiegati	—	—	—	—	1	2	1	1	—	—	—	—	1	2	1	1
Lavoratori in proprio	—	—	—	—	—	—	—	—	—	—	—	—	—	—	—	—
Lavoratori dipendenti	—	—	—	—	—	—	—	—	—	—	—	—	—	—	—	—
Coadiuvanti	—	—	—	—	—	—	—	—	—	—	—	—	—	—	—	—
COMMERCIO E SERVIZI VARI	3	12	3	11	5	14	5	11	3	13	4	4	11	39	12	26
Imprenditori e liberi professionisti	—	—	—	—	1	4	1	6	—	—	—	—	1	4	1	6
Dirigenti e impiegati	—	—	—	—	1	2	1	2	2	11	3	3	3	13	4	5
Lavoratori in proprio	3	12	3	11	2	6	2	2	—	—	—	—	5	18	5	13
Lavoratori dipendenti	—	—	—	—	1	2	1	1	1	2	1	1	2	4	2	2
Coadiuvanti	—	—	—	—	—	—	—	—	—	—	—	—	—	—	—	—
CREDITO E ASSICURAZIONE	—	—	—	—	—	—	—	—	—	—	—	—	—	—	—	—
Imprenditori e liberi professionisti	—	—	—	—	—	—	—	—	—	—	—	—	—	—	—	—
Dirigenti e impiegati	—	—	—	—	—	—	—	—	—	—	—	—	—	—	—	—
Lavoratori in proprio	—	—	—	—	—	—	—	—	—	—	—	—	—	—	—	—
Lavoratori dipendenti	—	—	—	—	—	—	—	—	—	—	—	—	—	—	—	—
Coadiuvanti	—	—	—	—	—	—	—	—	—	—	—	—	—	—	—	—
PUBBLICA AMMINISTRAZIONE	3	9	3	6	76	207	82	144	55	224	64	97	134	440	149	247
STATO ITALIANO	—	—	—	—	5	16	5	13	12	46	14	21	17	62	19	34
Civili	—	—	—	—	4	12	4	11	4	22	4	7	8	34	8	18
Dirigenti e impiegati	—	—	—	—	4	12	4	11	4	22	4	7	8	34	8	18
Altri	—	—	—	—	—	—	—	—	—	—	—	—	—	—	—	—
Militari	—	—	—	—	1	4	1	2	8	24	10	14	9	28	11	16
Ufficiali	—	—	—	—	1	4	1	2	5	16	7	11	6	20	8	13
Sottufficiali	—	—	—	—	—	—	—	—	2	5	2	2	2	5	2	2
Altri	—	—	—	—	—	—	—	—	1	3	1	1	1	3	1	1
A.F.I.S.	3	9	3	6	71	191	77	131	43	178	50	76	117	378	130	213
Civili	3	9	3	6	71	191	77	131	41	170	48	74	115	370	128	211
Dirigenti e impiegati	2	6	2	5	60	163	65	106	36	160	43	69	98	329	110	180
Altri	1	3	1	1	11	28	12	25	5	10	5	5	17	41	18	31
Militari	—	—	—	—	—	—	—	—	2	8	2	2	2	8	2	2
Ufficiali	—	—	—	—	—	—	—	—	—	—	—	—	—	—	—	—
Sottufficiali	—	—	—	—	—	—	—	—	2	8	2	2	2	8	2	2
Altri	—	—	—	—	—	—	—	—	—	—	—	—	—	—	—	—
Condizioni non professionali	2	9	3	3	—	—	—	—	—	—	—	—	2	9	3	3
TOTALE	46	202	58	129	105	300	115	209	117	424	135	206	268	926	308	544

TAV. 31 — Abitazioni occupate e stanze per servizio

COMMISSARIATI Residenze Località	A B I T A Z I O N I F O R N I T E D I											
	Totale				e di 4 servizi (a)				e di 3 servizi (b)			
	N	stanze	famiglie	abitanti	N	stanze	famiglie	abitanti	N	stanze	famiglie	abitanti
MIGIURTINIA	32	114	33	44	12	44	12	16	5	13	5	6
Bender Cassim	12	37	12	18	6	24	6	10	4	7	4	4
Alula	7	30	7	8	—	—	—	—	1	6	1	2
Candala	2	16	2	4	1	7	1	1	—	—	—	—
Eil	2	5	2	2	—	—	—	—	—	—	—	—
Gardo	6	18	6	6	5	13	5	5	—	—	—	—
Seusciuban	3	8	4	6	—	—	—	—	—	—	—	—
MUDUGH	18	57	20	33	2	6	2	4	6	19	7	14
Galcaio	10	31	11	21	2	6	2	4	6	19	7	14
Dusa Mareb	2	6	3	3	—	—	—	—	—	—	—	—
El Bur	4	10	4	4	—	—	—	—	—	—	—	—
Obbia	2	10	2	5	—	—	—	—	—	—	—	—
UEBI SCEBELI	20	65	24	43	12	44	14	31	6	16	8	10
Belet Uen	18	52	20	30	10	31	10	18	6	16	8	10
Bulo Burti	2	13	4	13	2	13	4	13	—	—	—	—
BENADIR	1.346	4.797	1.509	3.525	117	459	132	305	1.087	3.881	1.211	2.944
Mogadiscio	1.070	3.816	1.194	2.886	12	58	16	40	1.045	3.727	1.164	2.821
Afgoi	17	52	19	29	10	35	12	22	1	3	1	1
Balad	1	1	1	1	—	—	—	—	—	—	—	—
Brava	12	59	12	26	11	57	11	25	—	—	—	—
Itala	1	2	1	1	—	—	—	—	—	—	—	—
Merca	197	702	229	466	47	175	53	126	40	148	44	118
Vittorio d'Africa	23	77	24	57	1	5	2	6	1	4	1	6
Genale	70	250	84	143	4	21	4	18	4	14	5	9
Goluin	20	76	29	49	—	—	—	—	—	—	—	—
Villabruzzo	48	165	53	116	37	134	40	92	1	3	2	4
ALTO GIUBA	39	128	44	88	32	104	37	74	—	—	—	—
Baidoa	26	83	31	67	26	83	31	67	—	—	—	—
Bardera	3	10	3	3	3	10	3	3	—	—	—	—
Bur Acaba	3	11	3	4	3	11	3	4	—	—	—	—
Lugh Ferrandi	4	12	4	8	—	—	—	—	—	—	—	—
Dolo	—	—	—	—	—	—	—	—	—	—	—	—
Oddur	3	12	3	6	—	—	—	—	—	—	—	—
BASSO GIUBA	102	366	119	242	57	192	67	134	21	91	25	56
Chisimaio	69	230	85	167	47	157	57	111	13	50	17	40
Ionte	4	17	6	12	3	13	5	11	—	—	—	—
Afmedò	1	6	2	2	—	—	—	—	—	—	—	—
Gelib	6	16	6	11	1	1	1	1	—	—	—	—
Margherita	26	114	26	62	9	34	9	22	8	41	8	16
SOMALIA	1.557	5.527	1.749	3.975	232	849	264	564	1.125	4.020	1.256	3.030

(a) Acqua potabile (di pozzo o cisterna), latrina a caduta d'acqua, bagno, elettricità. — (b) Latrina a caduta d'acqua, bagno, elettricità.

installato, famiglie e abitanti, per circoscrizione territoriale

C U C I N A				A B I T A Z I O N I P R I V E D I C U C I N A								T O T A L E			
ma prive degli altri servizi				Totale				e di qualsiasi servizio							
N	stanze	famiglie	abitanti	N	stanze	famiglie	abitanti	N	stanze	famiglie	abitanti	N	stanze	famiglie	abitanti
—	—	—	—	4	7	4	4	—	—	—	—	36	121	37	48
—	—	—	—	4	7	4	4	—	—	—	—	16	44	16	22
—	—	—	—	—	—	—	—	—	—	—	—	7	30	7	8
—	—	—	—	—	—	—	—	—	—	—	—	2	16	2	4
—	—	—	—	—	—	—	—	—	—	—	—	2	5	2	2
—	—	—	—	—	—	—	—	—	—	—	—	6	18	6	6
—	—	—	—	—	—	—	—	—	—	—	—	3	8	4	6
—	—	—	—	2	4	2	2	—	—	—	—	20	61	22	35
—	—	—	—	2	4	2	2	—	—	—	—	12	35	13	23
—	—	—	—	—	—	—	—	—	—	—	—	2	6	3	3
—	—	—	—	—	—	—	—	—	—	—	—	4	10	4	4
—	—	—	—	—	—	—	—	—	—	—	—	2	10	2	5
—	—	—	—	1	2	1	1	—	—	—	—	21	67	25	44
—	—	—	—	1	2	1	1	—	—	—	—	19	54	21	31
—	—	—	—	—	—	—	—	—	—	—	—	2	13	4	13
3	5	3	3	170	304	192	255	2	3	2	2	1.516	5.101	1.701	3.780
—	—	—	—	123	232	145	200	—	—	—	—	1.193	4.048	1.339	3.086
—	—	—	—	1	3	1	2	—	—	—	—	18	55	20	31
—	—	—	—	1	5	1	3	—	—	—	—	2	6	2	4
—	—	—	—	—	—	—	—	—	—	—	—	12	59	12	26
—	—	—	—	—	—	—	—	—	—	—	—	1	2	1	1
3	5	3	3	11	22	11	16	2	3	2	2	208	724	240	482
1	3	1	1	3	3	3	3	1	1	1	1	26	80	27	60
2	2	2	2	3	5	3	4	1	2	1	1	73	255	37	147
—	—	—	—	1	2	1	1	—	—	—	—	21	73	30	50
—	—	—	—	34	42	34	34	—	—	—	—	82	207	87	150
—	—	—	—	6	11	7	16	—	—	—	—	45	139	51	104
—	—	—	—	6	11	7	16	—	—	—	—	32	94	38	83
—	—	—	—	—	—	—	—	—	—	—	—	3	10	3	3
—	—	—	—	—	—	—	—	—	—	—	—	3	11	3	4
—	—	—	—	—	—	—	—	—	—	—	—	4	12	4	8
—	—	—	—	—	—	—	—	—	—	—	—	—	—	—	—
—	—	—	—	—	—	—	—	—	—	—	—	3	12	3	6
—	—	—	—	9	16	9	17	—	—	—	—	111	382	128	259
—	—	—	—	7	7	7	9	—	—	—	—	76	237	92	176
—	—	—	—	—	—	—	—	—	—	—	—	4	17	6	12
—	—	—	—	—	—	—	—	—	—	—	—	1	6	2	2
—	—	—	—	—	—	—	—	—	—	—	—	6	16	6	11
—	—	—	—	2	9	2	8	—	—	—	—	28	123	28	70
3	5	3	3	192	344	215	295	2	3	2	2	1.749	5.871	1.964	4.270

TAV. 32 — Abitazioni occupate e stanze per servizio installato, famiglie e abitanti, per ramo di

RAMO DI ATTIVITA' ECONOMICA CONDIZIONE PROFESSIONALE O NON PROFESSIONALE DEL CAPO FAMIGLIA	A B I T A Z I O N I F O R N I T E D I											
	Totale				e di 4 servizi (a)				e di 3 servizi (b)			
	N	stanze	famiglie	abitanti	N	stanze	famiglie	abitanti	N	stanze	famiglie	abitanti
Condizioni professionali	1.522	5.401	1.711	3.889	230	839	262	559	1.096	3.917	1.225	2.954
AGRICOLTURA, CACOLA E PESCA	171	643	200	430	35	139	38	103	34	148	39	109
Conduttori non coltivatori	83	333	98	256	18	65	18	57	22	96	24	82
Dirigenti e impiegati	38	130	44	60	4	18	4	8	6	24	7	8
Condutt. coltivatori	19	81	22	48	9	41	12	27	3	16	3	8
Lavoratori dipendenti	30	93	34	60	4	15	4	11	2	6	3	5
Coadiuvanti	1	6	2	6	—	—	—	—	1	6	2	6
INDUSTRIE ESTRATTIVE	7	26	7	19	—	—	—	—	7	26	7	19
Imprenditori e liberi professionisti	—	—	—	—	—	—	—	—	—	—	—	—
Dirigenti e impiegati	3	14	3	11	—	—	—	—	3	14	3	11
Lavoratori in proprio	2	4	2	2	—	—	—	—	2	4	2	2
Lavoratori dipendenti	2	8	2	6	—	—	—	—	2	8	2	6
Coadiuvanti	—	—	—	—	—	—	—	—	—	—	—	—
INDUSTRIE MANIFATTURIERE	207	691	226	512	46	173	50	122	140	461	152	349
Imprenditori e liberi professionisti	27	119	29	86	6	29	7	23	19	81	20	56
Dirigenti e impiegati	32	122	33	77	20	79	21	51	8	29	8	18
Lavoratori in proprio	82	252	89	191	4	11	5	5	70	219	75	172
Lavoratori dipendenti	66	198	75	158	16	54	17	43	43	132	49	103
Coadiuvanti	—	—	—	—	—	—	—	—	—	—	—	—
COSTRUZIONI E IMPIANTI	39	156	46	118	5	31	9	17	32	118	35	98
Imprenditori e liberi professionisti	22	96	27	68	5	31	9	17	16	63	17	50
Dirigenti e impiegati	6	21	6	18	—	—	—	—	6	21	6	18
Lavoratori in proprio	5	21	5	13	—	—	—	—	4	16	4	11
Lavoratori dipendenti	6	18	8	19	—	—	—	—	6	18	8	19
Coadiuvanti	—	—	—	—	—	—	—	—	—	—	—	—
ENERGIA ELETTRICA E ACQUA	12	29	13	25	—	—	—	—	12	29	13	25
Imprenditori e liberi professionisti	—	—	—	—	—	—	—	—	—	—	—	—
Dirigenti e impiegati	3	8	3	7	—	—	—	—	3	8	3	7
Lavoratori in proprio	—	—	—	—	—	—	—	—	—	—	—	—
Lavoratori dipendenti	9	21	10	18	—	—	—	—	9	21	10	18
Coadiuvanti	—	—	—	—	—	—	—	—	—	—	—	—
TRASPORTI E COMUNICAZIONI	59	190	73	141	10	30	13	21	47	155	58	117
Imprenditori e liberi professionisti	12	42	15	31	4	12	7	9	7	27	7	20
Dirigenti e impiegati	19	62	21	44	5	15	5	8	14	47	16	36
Lavoratori in proprio	20	63	25	47	—	—	—	—	19	61	24	46
Lavoratori dipendenti	8	23	12	19	1	3	1	4	7	20	11	15
Coadiuvanti	—	—	—	—	—	—	—	—	—	—	—	—
COMMERCIO E SERVIZI VARI	220	825	245	587	24	84	26	58	185	710	207	510
Imprenditori e liberi professionisti	66	272	72	168	5	18	7	16	61	254	65	152
Dirigenti e impiegati	56	219	66	166	9	31	9	19	43	171	52	138
Lavoratori in proprio	76	262	84	195	10	35	10	23	62	218	70	165
Lavoratori dipendenti	20	63	21	49	—	—	—	—	17	58	18	46
Coadiuvanti	2	9	2	9	—	—	—	—	2	9	2	9
CREDITO E ASSICURAZIONE	33	126	39	85	2	9	4	7	31	117	35	78
Imprenditori e liberi professionisti	—	—	—	—	—	—	—	—	—	—	—	—
Dirigenti e impiegati	33	126	39	85	2	9	4	7	31	117	35	78
Lavoratori in proprio	—	—	—	—	—	—	—	—	—	—	—	—
Lavoratori dipendenti	—	—	—	—	—	—	—	—	—	—	—	—
Coadiuvanti	—	—	—	—	—	—	—	—	—	—	—	—
PUBBLICA AMMINISTRAZIONE	774	2.715	862	1.972	108	373	122	231	608	2.153	679	1.649
STATO ITALIANO	224	827	255	639	20	78	24	48	197	724	224	575
Civili	136	514	159	373	10	40	14	24	121	454	140	337
Dirigenti e impiegati	74	324	89	214	10	40	14	24	59	264	70	178
Altri	62	190	70	159	—	—	—	—	62	190	70	159
Militari	88	313	96	266	10	38	10	24	76	270	84	238
Ufficiali	50	188	58	137	5	22	5	13	45	166	53	124
Sottufficiali	37	122	37	128	5	16	5	11	31	104	31	114
Altri	1	3	1	1	—	—	—	—	—	—	—	—
A.F.I.S.	550	1.888	607	1.333	88	295	98	183	411	1.429	455	1.074
Civili	535	1.834	592	1.297	87	291	97	182	399	1.385	443	1.041
Dirigenti e impiegati	413	1.480	458	1.019	75	259	83	153	298	1.088	332	803
Altri	122	354	134	278	12	32	14	29	101	297	111	238
Militari	15	54	15	36	1	4	1	1	12	44	12	33
Ufficiali	8	34	8	25	—	—	—	—	8	34	8	25
Sottufficiali	6	19	6	10	1	4	1	1	3	9	3	7
Altri	1	1	1	1	—	—	—	—	1	1	1	1
Condizioni non professionali	35	126	38	86	2	10	2	5	29	103	31	76
TOTALE	1.557	5.527	1.749	3.975	232	849	264	564	1.125	4.020	1.256	3.030

(a) (b) Vedi note corrispondenti della tavola 31.

attività economica e posizione nella professione o condizione non professionale del capo famiglia

CUCINA				ABITAZIONI PRIVE DI CUCINA								TOTALE			
ma prive degli altri servizi				Totale				e di qualsiasi servizio							
N	stanze	famiglie	abitanti	N	stanze	famiglie	abitanti	N	stanze	famiglie	abitanti	N	stanze	famiglie	abitanti
2	2	2	2	189	339	212	292	2	3	2	2	1.711	5.740	1.923	4.181
2	2	2	2	7	20	7	14	1	2	1	1	178	663	207	444
1	1	1	1	2	3	2	2					83	333	98	256
1	1	1	1	3	11	3	10					40	133	46	62
				2	6	2	2	1	2	1	1	22	92	25	58
												32	99	36	62
												1	6	2	6
				1	1	1	1					8	27	8	20
				1	1	1	1					4	15	4	12
												2	4	2	2
												2	8	2	6
				53	65	53	55	1	1	1	1	260	756	279	567
				9	15	9	11					27	119	29	86
				10	12	10	10					41	137	42	88
				34	38	34	34	1	1	1	1	92	264	99	201
												100	236	109	192
				1	1	1	1					40	157	47	119
												22	96	27	68
												6	21	6	18
				1	1	1	1					5	21	5	13
												7	19	9	20
				3	7	3	4					15	36	16	29
				2	6	2	3					5	14	5	10
				1	1	1	1					10	22	11	19
				3	4	3	3					62	194	76	144
				1	1	1	1					13	43	16	32
				1	1	1	1					20	63	22	45
				1	2	1	1					21	65	26	48
												8	23	12	19
				16	26	17	35					236	851	262	622
				3	9	4	9					69	281	76	177
				5	6	5	9					61	225	71	175
				7	10	7	16					83	272	91	211
				1	1	1	1					21	64	22	50
												2	9	2	9
				4	14	9	10					37	140	48	95
				4	14	9	10					37	140	48	95
				101	201	118	169					875	2.916	980	2.141
				49	105	63	104					273	932	318	743
				15	23	17	26					151	542	176	399
				7	15	8	8					81	339	97	222
				8	13	9	18					70	203	79	177
				34	77	46	78					122	390	142	344
				13	23	14	28					63	216	72	165
				18	46	29	47					55	168	66	175
				3	3	3	3					4	6	4	4
				52	96	55	65					602	1.984	662	1.398
				52	96	55	65					587	1.930	647	1.362
				33	65	35	41					446	1.545	493	1.060
				19	31	20	24					141	385	154	302
												15	54	15	36
												8	34	8	25
												6	19	6	10
												1	1	1	1
1	3	1	1	3	5	3	3					38	131	41	89
3	5	3	3	192	344	215	295	2	3	2	2	1.749	5.871	1.964	4.270

TAV. 33 — Abitazioni occupate per numero di abitanti e numero di stanze, in complesso e per alcune Residenze

ABITAZIONI CON STANZE	ABITAZIONI OCCUPATE DA ABITANTI								T O T A L E			
	1	2	3	4	5	6	7	8 e più	Abitazioni	Stanze	Abitanti	
S O M A L I A												
1.	155	8	3	—	—	—	—	—	166	166	180	
2.	213	86	42	21	7	—	—	1	370	740	639	
3.	164	127	104	70	28	11	2	1	507	1.521	1.240	
4.	75	97	90	57	36	13	4	3	375	1.500	1.077	
5.	25	40	39	39	17	11	2	2	175	875	559	
6.	10	14	9	27	20	3	3	3	89	534	340	
7.	7	5	5	7	6	2	4	—	36	252	130	
8 e più	8	2	4	9	5	2	—	1	31	283	105	
TOTALE	657	379	296	230	119	42	15	11	1.749	5.871	4.270	
R E S I D E N Z A D I M O G A D I S C I O												
1.	79	6	1	—	—	—	—	—	86	86	94	
2.	139	65	33	19	5	—	—	—	261	522	469	
3.	89	99	82	53	22	9	2	1	357	1.071	933	
4.	41	68	70	42	27	6	3	3	260	1.040	771	
5.	17	29	23	31	15	7	2	1	125	625	407	
6.	6	7	7	21	14	3	2	3	63	373	255	
7.	3	4	3	6	5	1	3	—	25	175	96	
8 e più	3	1	1	6	3	1	—	1	16	151	61	
TOTALE	377	279	220	178	91	27	12	9	1.193	4.048	3.086	
R E S I D E N Z E D I V I L L A B R U Z Z I , A F G O I , M E R C A , M A R G H E R I T A E C H I S I M A I O												
1.	49	2	1	—	—	—	—	—	52	52	56	
2.	30	7	6	2	2	—	—	—	47	94	80	
3.	34	16	16	14	3	1	—	—	84	252	191	
4.	12	14	10	9	4	4	—	—	53	212	150	
5.	4	5	9	6	2	2	—	—	28	140	87	
6.	3	2	1	3	3	—	—	—	12	72	37	
7.	2	—	2	1	—	1	—	—	6	42	18	
8 e più	1	1	—	3	—	1	—	—	6	52	21	
TOTALE	135	47	45	38	14	9	—	—	288	916	640	
A L T R E R E S I D E N Z E												
1.	27	—	1	—	—	—	—	—	28	28	30	
2.	44	14	3	—	—	—	—	1	62	124	90	
3.	41	12	6	3	3	1	—	—	66	198	116	
4.	22	15	10	6	5	3	1	—	62	248	156	
5.	4	6	7	2	—	2	—	1	22	110	65	
6.	1	5	1	3	3	—	1	—	14	84	48	
7.	2	1	—	—	1	—	1	—	5	35	16	
8 e più	4	—	3	—	2	—	—	—	9	80	23	
TOTALE	145	53	31	14	14	6	3	2	268	907	544	

TAV. 34 — Abitazioni occupate e stanze per grado di affollamento, famiglie e abitanti, per circoscrizione territoriale

COMMISSARIATI Residenze Località	A B I T A Z I O N I												T O T A L E			
	Non affollate				Affollate				Sovraffollate				N	stanze	famiglie	abitanti
	N	stanze	famiglie	abitanti	N	stanze	famiglie	abitanti	N	stanze	famiglie	abitanti				
MIGIURTINIA	35	119	36	45	1	2	1	3	—	—	—	—	36	121	37	48
Bender Cassim	15	42	15	19	1	2	1	3	—	—	—	—	16	44	16	22
Alula	7	30	7	8	—	—	—	—	—	—	—	—	7	30	7	8
Candala	2	16	2	4	—	—	—	—	—	—	—	—	2	16	2	4
Eil	2	5	2	2	—	—	—	—	—	—	—	—	2	5	2	2
Gardo	6	18	6	6	—	—	—	—	—	—	—	—	6	18	6	6
Scusciuban	3	8	4	6	—	—	—	—	—	—	—	—	3	8	4	6
MUDUGH	19	58	21	31	1	3	1	4	—	—	—	—	20	61	22	35
Galcaio	11	32	12	19	1	3	1	4	—	—	—	—	12	35	13	23
Dusa Mareb	2	6	3	3	—	—	—	—	—	—	—	—	2	6	3	3
El Bur	4	10	4	4	—	—	—	—	—	—	—	—	4	10	4	4
Obbia	2	10	2	5	—	—	—	—	—	—	—	—	2	10	2	5
UEBI SCEBELI	20	62	23	36	1	5	2	8	—	—	—	—	21	67	25	44
Belet Uen	19	54	21	31	—	—	—	—	—	—	—	—	19	54	21	31
Bulo Burti	1	8	2	5	1	5	2	8	—	—	—	—	2	13	4	13
BENADIR	1.274	4.364	1.424	2.670	230	712	263	1.045	12	25	14	65	1.516	5.101	1.701	3.780
Mogadiscio	988	3.430	1.107	2.149	196	598	221	885	9	20	11	52	1.193	4.048	1.339	3.086
Afgoi	16	53	18	27	2	2	2	4	—	—	—	—	18	55	20	31
Balad	2	6	2	4	—	—	—	—	—	—	—	—	2	6	2	4
Brava	10	53	10	18	2	6	2	8	—	—	—	—	12	59	12	26
Itala	1	2	1	1	—	—	—	—	—	—	—	—	1	2	1	1
Merca	179	627	204	341	26	92	33	123	3	5	3	13	208	724	240	482
Vittorio d'Africa	24	71	24	48	2	9	3	12	—	—	—	—	26	80	27	60
Genale	68	236	81	121	5	19	6	26	—	—	—	—	73	255	87	147
Goluin	18	69	25	36	2	8	4	11	1	1	1	3	21	78	30	50
Villabruzzi	78	193	82	130	4	14	5	20	—	—	—	—	82	207	87	150
ALTO GIUBA	37	113	40	58	7	24	10	37	1	2	1	9	45	139	51	104
Baidoa	25	71	28	42	6	21	9	32	1	2	1	9	32	94	38	83
Bardera	3	10	3	3	—	—	—	—	—	—	—	—	3	10	3	3
Bur Acaba	3	11	3	4	—	—	—	—	—	—	—	—	3	11	3	4
Lugh Ferrandi	3	9	3	3	1	3	1	5	—	—	—	—	4	12	4	8
Dolo	—	—	—	—	—	—	—	—	—	—	—	—	—	—	—	—
Oddur	3	12	3	6	—	—	—	—	—	—	—	—	3	12	3	6
BASSO GIUBA	92	329	105	184	18	52	22	72	1	1	1	3	111	382	128	259
Chisimaio	60	193	72	114	15	43	19	59	1	1	1	3	76	237	92	176
Ionte	3	11	5	5	1	6	1	7	—	—	—	—	4	17	6	12
Afmedò	1	6	2	2	—	—	—	—	—	—	—	—	1	6	2	2
Gelib	5	14	5	8	1	2	1	3	—	—	—	—	6	16	6	11
Margherita	26	116	26	60	2	7	2	10	—	—	—	—	28	123	28	70
SOMALIA	1.477	5.045	1.649	3.024	258	798	299	1.169	14	28	16	77	1.749	5.871	1.964	4.270

TAV. 35 — Abitazioni occupate e stanze per grado di affollamento, famiglie e abitanti, per ramo di attività economica e posizione nella professione o condizione non professionale del capo famiglia

RAMO DI ATTIVITA' ECONOMICA — CONDIZIONE PROFESSIONALE O NON PROFESSIONALE DEL CAPO FAMIGLIA	A B I T A Z I O N I												T O T A L E			
	Non affollate				Affollate				Sovraffollate				N	stanze	famiglie	abitanti
	N	stanze	famiglie	abitanti	N	stanze	famiglie	abitanti	N	stanze	famiglie	abitanti				
Condizioni professionali	1.442	4.923	1.611	2.949	255	789	296	1.155	14	28	16	77	1.711	5.740	1.923	4.181
AGRICOLTURA, CACCIA E PESCA	155	588	180	334	20	70	24	97	3	5	3	13	178	663	207	444
Conduttori non coltivatori	67	281	79	179	13	47	16	64	3	5	3	13	83	333	98	256
Dirigenti e impiegati	39	130	45	57	1	3	1	5	—	—	—	—	40	133	46	62
Condutt. coltivatori	18	78	21	39	4	14	4	19	—	—	—	—	22	92	25	58
Lavoratori dipendenti	30	93	33	53	2	6	3	9	—	—	—	—	32	99	36	62
Coadiuvanti	1	6	2	6	—	—	—	—	—	—	—	—	1	6	2	6
INDUSTRIE ESTRATTIVE	7	24	7	15	1	3	1	5	—	—	—	—	8	27	8	20
Imprenditori e liberi professionisti	—	—	—	—	—	—	—	—	—	—	—	—	—	—	—	—
Dirigenti e Impiegati	4	15	4	12	—	—	—	—	—	—	—	—	4	15	4	12
Lavoratori in proprio	2	4	2	2	—	—	—	—	—	—	—	—	2	4	2	2
Lavoratori dipendenti	1	5	1	1	1	3	1	5	—	—	—	—	2	8	2	6
Coadiuvanti	—	—	—	—	—	—	—	—	—	—	—	—	—	—	—	—
INDUSTRIE MANIFATTURIERE	227	657	240	425	32	98	38	139	1	1	1	3	260	756	279	567
Imprenditori e liberi professionisti	21	95	21	55	6	24	8	31	—	—	—	—	27	119	29	86
Dirigenti e impiegati	39	132	40	80	1	4	1	5	1	1	1	3	41	137	42	88
Lavoratori in proprio	79	229	84	146	13	35	15	55	—	—	—	—	92	264	99	201
Lavoratori dipendenti	88	201	95	144	12	35	14	48	—	—	—	—	100	236	109	192
Coadiuvanti	—	—	—	—	—	—	—	—	—	—	—	—	—	—	—	—
COSTRUZIONI E IMPIANTI	32	134	39	84	8	23	8	35	—	—	—	—	40	157	47	119
Imprenditori e liberi professionisti	18	83	23	49	4	13	4	19	—	—	—	—	22	96	27	68
Dirigenti e impiegati	5	19	5	15	1	2	1	3	—	—	—	—	6	21	6	18
Lavoratori in proprio	5	21	5	13	—	—	—	—	—	—	—	—	5	21	5	13
Lavoratori dipendenti	4	11	6	7	3	8	3	13	—	—	—	—	7	19	9	20
Coadiuvanti	—	—	—	—	—	—	—	—	—	—	—	—	—	—	—	—
ENERGIA ELETTRICA E ACQUA	13	29	13	19	2	7	3	10	—	—	—	—	15	36	16	29
Imprenditori e liberi professionisti	—	—	—	—	—	—	—	—	—	—	—	—	—	—	—	—
Dirigenti e impiegati	5	14	5	10	—	—	—	—	—	—	—	—	5	14	5	10
Lavoratori in proprio	—	—	—	—	—	—	—	—	—	—	—	—	—	—	—	—
Lavoratori dipendenti	8	15	8	9	2	7	3	10	—	—	—	—	10	22	11	19
Coadiuvanti	—	—	—	—	—	—	—	—	—	—	—	—	—	—	—	—
TRASPORTI E COMUNICAZIONI	52	166	61	104	10	28	15	40	—	—	—	—	62	194	76	144
Imprenditori e liberi professionisti	12	40	15	28	1	3	1	4	—	—	—	—	13	43	16	32
Dirigenti e impiegati	18	57	19	37	2	6	3	8	—	—	—	—	20	63	22	45
Lavoratori in proprio	18	57	22	34	3	8	4	14	—	—	—	—	21	65	26	48
Lavoratori dipendenti	4	12	5	5	4	11	7	14	—	—	—	—	8	23	12	19
Coadiuvanti	—	—	—	—	—	—	—	—	—	—	—	—	—	—	—	—
COMMERCIO E SERVIZI VARI	198	737	217	436	33	104	39	154	5	10	6	32	236	851	262	622
Imprenditori e liberi professionisti	61	256	66	142	8	25	10	35	—	—	—	—	69	281	76	177
Dirigenti e impiegati	50	188	59	120	10	35	11	50	1	2	1	5	61	225	71	175
Lavoratori in proprio	68	235	72	136	11	29	14	48	4	8	5	27	83	272	91	211
Lavoratori dipendenti	18	53	19	34	3	11	3	16	—	—	—	—	21	64	22	50
Coadiuvanti	1	5	1	4	1	4	1	5	—	—	—	—	2	9	2	9
CREDITO E ASSICURAZIONE	32	127	43	74	5	13	5	21	—	—	—	—	37	140	48	95
Imprenditori e liberi professionisti	—	—	—	—	—	—	—	—	—	—	—	—	—	—	—	—
Dirigenti e impiegati	32	127	43	74	5	13	5	21	—	—	—	—	37	140	48	95
Lavoratori in proprio	—	—	—	—	—	—	—	—	—	—	—	—	—	—	—	—
Lavoratori dipendenti	—	—	—	—	—	—	—	—	—	—	—	—	—	—	—	—
Coadiuvanti	—	—	—	—	—	—	—	—	—	—	—	—	—	—	—	—
PUBBLICA AMMINISTRAZIONE	726	2.461	811	1.458	144	443	163	654	5	12	6	29	875	2.916	980	2.141
STATO ITALIANO	213	753	251	464	58	174	65	267	2	5	2	12	273	932	318	743
Civili	122	460	143	267	28	79	32	125	1	3	1	7	151	542	176	399
Dirigenti e impiegati	69	300	82	161	12	39	15	61	—	—	—	—	81	339	97	222
Altri	53	160	61	106	16	40	17	64	1	3	1	7	70	203	79	177
Militari	91	293	108	197	30	95	33	142	1	2	1	5	122	390	142	344
Ufficiali	49	173	55	99	14	43	17	66	—	—	—	—	63	216	72	165
Sottufficiali	38	114	49	94	16	52	16	76	1	2	1	5	55	168	66	175
Altri	4	6	4	4	—	—	—	—	—	—	—	—	4	6	4	4
A.F.I.S.	513	1.708	560	994	86	269	98	387	3	7	4	17	602	1.984	662	1.398
Civili	500	1.662	547	969	84	261	96	376	3	7	4	17	587	1.930	647	1.362
Dirigenti e impiegati	386	1.350	425	779	58	190	65	269	2	5	3	12	446	1.545	493	1.060
Altri	114	312	122	190	26	71	31	107	1	2	1	5	141	385	154	302
Militari	13	46	13	25	2	8	2	11	—	—	—	—	15	54	15	36
Ufficiali	7	29	7	19	1	5	1	6	—	—	—	—	8	34	8	25
Sottufficiali	5	16	5	5	1	3	1	5	—	—	—	—	6	19	6	10
Altri	1	1	1	1	—	—	—	—	—	—	—	—	1	1	1	1
Condizioni non professionali	35	122	38	75	3	9	3	14	—	—	—	—	38	131	41	89
TOTALE	1.477	5.045	1.649	3.024	258	798	299	1.169	14	28	16	77	1.749	5.871	1.964	4.270

STRANIERI

TAV. 36 — Stranieri residenti per sesso, classe di età, cittadinanza, gruppo professionale o condizione non professionale

PAESI DI CUI HANNO LA CITTADINANZA — GRUPPI PROFESSIONALI O CONDIZIONI NON PROFESSIONALI	M A S C H I				F E M M I N E				T O T A L E			
	fino a 14 anni	14-65	oltre 65	Totale	fino a 14 anni	14-65	oltre 65	Totale	fino a 14 anni	14-65	oltre 65	Totale
PAESI DELL'EUROPA	10	27	2	39	9	22	1	32	19	49	3	71
Grecia	—	4	2	6	—	3	—	3	—	7	2	9
Francia	—	3	—	3	1	3	—	4	1	6	—	7
Inghilterra	10	13	—	23	6	10	1	17	16	23	1	40
Altri	—	7	—	7	2	6	—	8	2	13	—	15
PAESI DELL'ASIA (a)	—	5	—	5	—	1	—	1	—	6	—	6
PAESI DELL'AFRICA	1	10	—	11	—	7	—	7	1	17	—	18
Egitto	1	9	—	10	—	6	—	6	1	15	—	16
Altri	—	1	—	1	—	1	—	1	—	2	—	2
PAESI DELL'AMERICA	3	16	—	19	2	7	—	9	5	23	—	28
Stati Uniti	2	14	—	16	1	5	—	6	3	19	—	22
Altri	1	2	—	3	1	2	—	3	2	4	—	6
TOTALE	14	58	2	74	11	37	1	49	25	95	3	123

PER GRUPPO PROFESSIONALE O CONDIZIONE NON PROFESSIONALE

GRUPPI PROFESSIONALI	—	54	2	56	—	12	—	12	—	66	2	68
Professioni e arti liberali e assimilate . .	—	16	—	16	—	2	—	2	—	18	—	18
Professioni amministrative, tecniche e operative varie	—	30	1	31	—	8	—	8	—	38	1	39
Lavorazioni agrarie, zootecniche e della pesca	—	—	—	—	—	—	—	—	—	—	—	—
Lavorazioni industriali e artigiane . . .	—	—	1	1	—	—	—	—	—	—	1	1
Arti grafiche, installazione e funzionamento di macchine e di impianti	—	1	—	1	—	—	—	—	—	1	—	1
Commercio e servizi	—	7	—	7	—	2	—	2	—	9	—	9
CONDIZIONI NON PROFESSIONALI	14	4	—	18	11	25	1	37	25	29	1	55
TOTALE	14	58	2	74	11	37	1	49	25	95	3	123

(a) Esclusi gli Indù e i Pakistani.

ALLEGATI

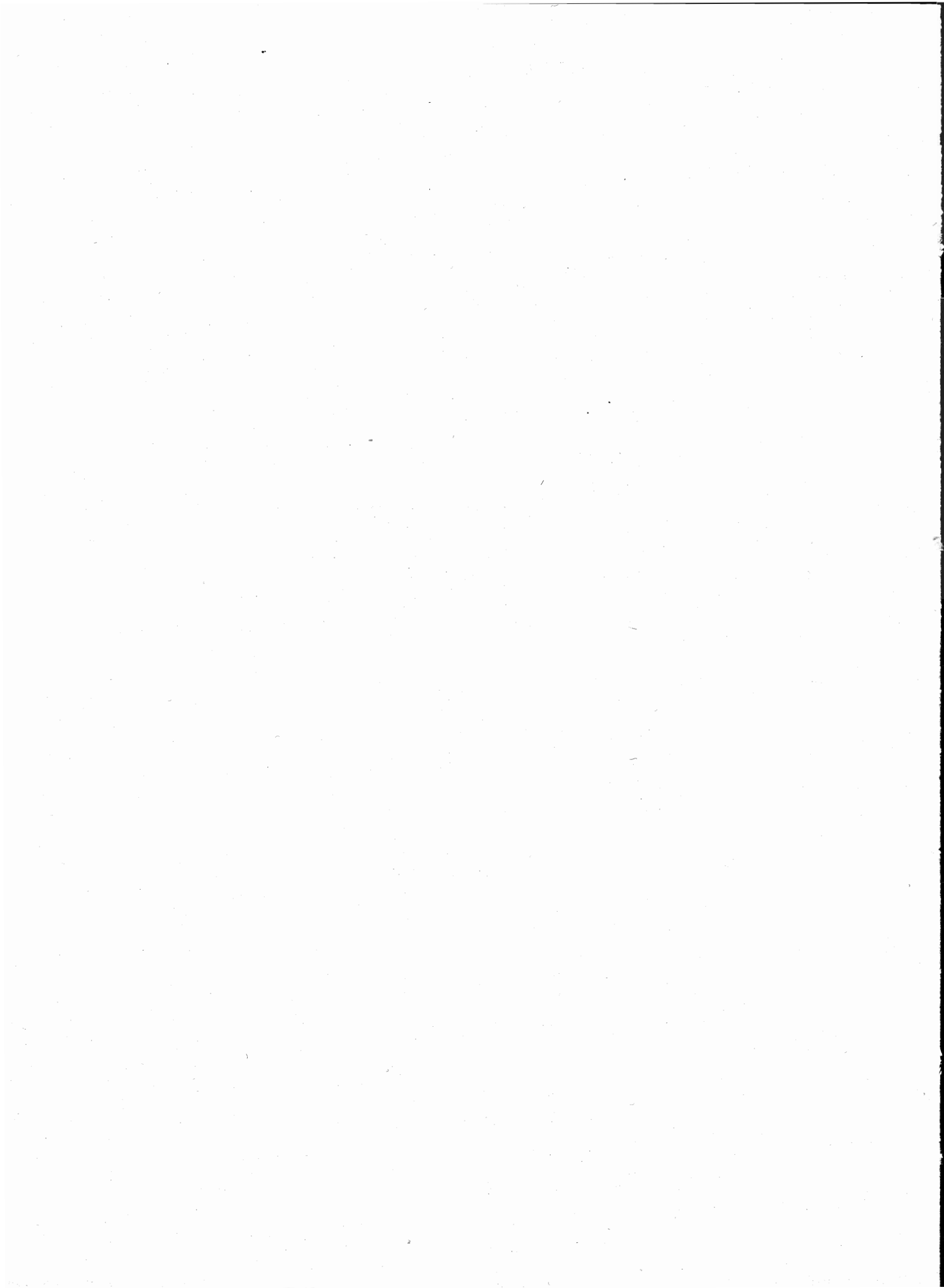

CLASSIFICAZIONE DELLE PROFESSIONI ARTI E MESTIERI E DELLE CONDIZIONI NON PROFESSIONALI

Classi, gruppi, voci professionali e condizioni non professionali

A — PROFESSIONI E ARTI LIBERALI

CLASSE 1 - PROFESSIONI INERENTI ALL'INSEGNAMENTO E ALLA RICERCA SCIENTIFICA

GRUPPO 1.01 - INSEGNANTI E CULTORI DI DISCIPLINE GIURIDICHE

Giureconsulti	Insegnanti di diritto e procedura penale	Insegnanti di elementi di diritto marittimo
Giurisperiti	Insegnanti di diritto greco	Insegnanti di elementi di diritto processuale civile
Giuristi	Insegnanti di diritto industriale	Insegnanti di elementi di diritto pubblico
Insegnanti di diritti dell'Oriente mediterraneo	Insegnanti di diritto internazionale	Insegnanti di esegesi delle fonti del diritto
Insegnanti di diritto aeronautico	Insegnanti di diritto marittimo	Insegnanti di istituzioni di diritto
Insegnanti di diritto agrario	Insegnanti di diritto minerario	Insegnanti di legislazione bancaria
Insegnanti di diritto amministrativo	Insegnanti di diritto musulmano	Insegnanti di legislazione del lavoro
Insegnanti di diritto bizantino	Insegnanti di diritto penale	Insegnanti di legislazione enotecnica
Insegnanti di diritto canonico	Insegnanti di diritto privato comparato	Insegnanti di legislazione forestale
Insegnanti di diritto civile	Insegnanti di diritto processuale civile	Insegnanti di legislazione forestale
Insegnanti di diritto coloniale	Insegnanti di diritto pubblico romano	Insegnanti di legislazione rurale
Insegnanti di diritto commerciale	Insegnanti di diritto romano	Insegnanti di legislazione zootecnica e casearia
Insegnanti di diritto comune	Insegnanti di diritto svizzero	Insegnanti di materie giuridiche
Insegnanti di diritto costituzionale	Insegnanti di dottrina dello Stato	Insegnanti di nozioni di diritto
Insegnanti di diritto del lavoro	Insegnanti di elementi di diritto	Insegnanti di papirologia giuridica
Insegnanti di diritto delle assicurazioni	Insegnanti di elementi di diritto agrario	Insegnanti di procedura penale
Insegnanti di diritto ecclesiastico	Insegnanti di elementi di diritto civile	Insegnanti di storia del diritto
	Insegnanti di elementi di diritto e proc.pen.	

GRUPPO 1.02 - INSEGNANTI E CULTORI DI DISCIPLINE RELIGIOSE, FILOSOFICHE, STORICHE, LETTERARIE E SIMILI

Antropologi	Insegnanti di glottologia	Insegnanti di storia della filosofia medioevale
Antroposofi	Insegnanti di grammatica greca e latina	Insegnanti di storia della letteratura latina medioevale
Araldisti	Insegnanti di grammatica latina	Insegnanti di storia della lingua italiana
Archeologi	Insegnanti di italiano	Insegnanti di storia della pedagogia
Egittologi	Insegnanti di letteratura cristiana antica	Insegnanti di storia dell'arte
Esegeti	Insegnanti di letteratura greca	Insegnanti di storia delle esplorazioni geografiche
Etruscologi	Insegnanti di letteratura italiana	Insegnanti di storia delle religioni
Filologi	Insegnanti di letteratura latina	Insegnanti di storia del risorgimento
Filosofi	Insegnanti di lettere greche	Insegnanti di storia ed istituzioni etiopiche
Genealogisti	Insegnanti di lettere italiane	Insegnanti di storia e geografia
Grammatici	Insegnanti di lettere latine	Insegnanti di storia e istituzioni musulmane
Grecisti	Insegnanti di lingua e letteratura italiana	Insegnanti di storia e lingue dell'Abissinia
Insegnanti di antichità greche e romane	Insegnanti di lingua e letteratura latina	Insegnanti di storia greca
Insegnanti di antichità pompeiane ed ercolanesi	Insegnanti di lingua e letteratura straniera	Insegnanti di storia medioevale
Insegnanti di archeologia	Insegnanti di lingua e lettere italiane	Insegnanti di storia moderna
Insegnanti di assiriologia	Insegnanti di lingua e lettere latine	Insegnanti di storia orientale antica
Insegnanti di biblioteconomia e bibliografia	Insegnanti di lingua greca	Insegnanti di storia religiosa dell'oriente cristiano
Insegnanti di cultura generale	Insegnanti di lingua italiana	Insegnanti di storia romana (<i>epigrafia romana</i>)
Insegnanti di ebraico e lingue semitiche	Insegnanti di lingua latina	Insegnanti di teologia
Insegnanti di egittologia	Insegnanti di lingua straniera	Insegnanti di topografia dell'Italia antica
Insegnanti di epigrafia	Insegnanti di nozioni di storia dell'arte	Insegnanti di topografia romana
Insegnanti di estetica	Insegnanti di numismatica	Latinisti
Insegnanti di etnologia	Insegnanti di paleografia e diplomatica	Linguisti
Insegnanti di etruscologia	Insegnanti di paleontologia	Paleografi
Insegnanti di filologia bizantina	Insegnanti di paleontologia	Paleologi
Insegnanti di filologia germanica	Insegnanti di papirologia	Paleontologi
Insegnanti di filologia greco-latina	Insegnanti di pedagogia	Stilisti
Insegnanti di filologia iranica	Insegnanti di religione	Storici
Insegnanti di filologia romana	Insegnanti di sanscrito	Storiografi
Insegnanti di filologia slava	Insegnanti di storia	Teologi
Insegnanti di filosofia	Insegnanti di storia comparata delle lingue classiche	Teosofi
Insegnanti di filosofia del diritto	Insegnanti di storia del cristianesimo	
Insegnanti di filosofia e pedagogia	Insegnanti di storia del giornalismo	
Insegnanti di filosofia morale	Insegnanti di storia della chiesa	
Insegnanti di filosofia teoretica	Insegnanti di storia della filosofia	
Insegnanti di geografia storica	Insegnanti di storia della filosofia antica	

GRUPPO 1.03 - INSEGNANTI E CULTORI DI DISCIPLINE MATEMATICHE, FISICHE E DI SCIENZE NATURALI

Astronomi	Insegnanti di chimica organica	Insegnanti di matematiche complementari
Balistici	Insegnanti di chimica tecnologica	Insegnanti di matematiche elementari
Botanici	Insegnanti di chimica tessile	Insegnanti di matematiche superiori
Entomologi	Insegnanti di chimica tintoria	Insegnanti di meccanica agraria
Fisici	Insegnanti di chimica viticolo-enologica	Insegnanti di meccanica e macchine
Geofisici	Insegnanti di complementi di matematiche	Insegnanti di meccanica razionale
Geografi	Insegnanti di elementi di chimica	Insegnanti di meccanica statistica
Idrologi	Insegnanti di elementi di chimica e industrie agrarie	Insegnanti di meccanica superiore
Insegnanti di acustica	Insegnanti di elementi di chimica e tecnologia	Insegnanti di merceologia
Insegnanti di aerodinamica	Insegnanti di elementi di fisica	Insegnanti di metallurgia e metallografia
Insegnanti di aerologia	Insegnanti di elementi di fisica e di chimica	Insegnanti di metereologia e oceanografia
Insegnanti di analisi chimica generale	Insegnanti di elementi di matematica	Insegnanti di microscopia e microbiologia conciaria
Insegnanti di analisi matematica (<i>algebraica e infinitesimale</i>)	Insegnanti di elementi di merceologia	Insegnanti di mineralogia
Insegnanti di analisi matematica e geometria analitica	Insegnanti di elementi di scienze	Insegnanti di mineralogia e geologia
Insegnanti di analisi superiore	Insegnanti di elementi di topografia	Insegnanti di misure elettriche
Insegnanti di analisi tecniche	Insegnanti di elettrochimica	Insegnanti di oceanografia
Insegnanti di applicazioni di geometria descrittiva	Insegnanti di elettrologia	Insegnanti di onde elettromagnetiche
Insegnanti di aritmetica e geometria	Insegnanti di elettrotecnica	Insegnanti di ottica
Insegnanti di astronomia	Insegnanti di entomologia agraria	Insegnanti di petrografia
Insegnanti di astronomia e navigazione	Insegnanti di farmacologia	Insegnanti di preparazioni chimiche
Insegnanti di biochimica applicata	Insegnanti di fisica	Insegnanti di radioattività
Insegnanti di botanica	Insegnanti di fisica matematica	Insegnanti di scienze fisiche naturali
Insegnanti di botanica farmaceutica	Insegnanti di fisica sperimentale	Insegnanti di scienze naturali
Insegnanti di botanica forestale	Insegnanti di fisica superiore	Insegnanti di spettroscopia
Insegnanti di botanica generale	Insegnanti di fisica tecnica	Insegnanti di statistica
Insegnanti di botanica sistematica	Insegnanti di fisica teorica	Insegnanti di statistica metodologica
Insegnanti di calcoli numerici e grafici	Insegnanti di fisica terrestre	Insegnanti di storia delle matematiche
Insegnanti di calcolo delle probabilità	Insegnanti di fisica terrestre e climatologia	Insegnanti di tecnica delle assicurazioni
Insegnanti di chimica	Insegnanti di fisiologia vegetale	Insegnanti di tecnica e legislazione farmaceutica
Insegnanti di chimica agraria	Insegnanti di geochimica	Insegnanti di tecnologie chimiche speciali
Insegnanti di chimica analitica	Insegnanti di geodesia	Insegnanti di tecnologie chimico-agrarie
Insegnanti di chimica applicata	Insegnanti di geodesia e topografia	Insegnanti di teoria dei numeri
Insegnanti di chimica biologica	Insegnanti di geofisica mineraria	Insegnanti di teoria delle funzioni
Insegnanti di chimica bromatologica	Insegnanti di geografia	Insegnanti di termologia
Insegnanti di chimica di guerra	Insegnanti di geografia fisica	Insegnanti di topografia
Insegnanti di chimica e mineralogia	Insegnanti di geologia	Insegnanti di topografia e cartografia
Insegnanti di chimica e tecnologia olearia	Insegnanti di geologia applicata	Insegnanti di topologia
Insegnanti di chimica farmaceutica	Insegnanti di geometria algebrica	Insegnanti di vulcanologia
Insegnanti di chimica-fisica	Insegnanti di geometria analitica	Insegnanti di zoognostica
Insegnanti di chimica forestale	Insegnanti di geometria descrittiva	Insegnanti di zoologia
Insegnanti di chimica generale	Insegnanti di geometria differenziale	Insegnanti di zoologia generale
Insegnanti di chimica generale ed applicata	Insegnanti di geometria superiore	Ittiologi
Insegnanti di chimica generale ed industriale	Insegnanti di giacimenti minerali	Matematici
Insegnanti di chimica generale ed inorganica	Insegnanti di idrobiologia e piscicoltura	Metereologi
Insegnanti di chimica generale, inorganica ed organica	Insegnanti di idrologia	Mineralogisti
Insegnanti di chimica industriale	Insegnanti di istituzioni di matematiche	Naturalisti
	Insegnanti di matematica	Ornitologi
	Insegnanti di matematica attuariale	Sismologi
	Insegnanti di matematica finanziaria	Vulcanologi
	Insegnanti di matematica generale	Zoologi

GRUPPO 1.04 - INSEGNANTI E CULTORI DI DISCIPLINE DI INGEGNERIA, DI ARCHITETTURA E SIMILI

Insegnanti di aeronautica generale	Insegnanti di costruzioni navali mercantili	Insegnanti di impianto del cantiere e tecnologia delle costruzioni
Insegnanti di aerotecnica	Insegnanti di costruzioni navali militari	Insegnanti di macchine
Insegnanti di architettura e composizione architettonica	Insegnanti di costruzioni orticole	Insegnanti di macchine marine
Insegnanti di architettura navale	Insegnanti di costruzioni rurali	Insegnanti di meccanica applicata
Insegnanti di architettura tecnica	Insegnanti di costruzioni stradali, edili e idrauliche	Insegnanti di meccanica applicata alle macchine
Insegnanti di arte dei gradini	Insegnanti di costruzioni stradali e ferroviarie	Insegnanti di meccanica e costruzioni olearie
Insegnanti di arte mineraria	Insegnanti di elementi di costruzione navale	Insegnanti di meccanica e costruzioni zootecniche e casearie
Insegnanti di attrezzatura e strumenti di bordo	Insegnanti di elementi di costruzioni	Insegnanti di motori per aeromobili
Insegnanti di caratteri distributivi degli edifici	Insegnanti di elementi di costruzioni agrarie	Insegnanti di radiotecnica
Insegnanti di collaudo e manovra degli aeromobili	Insegnanti di elementi di macchine	Insegnanti di resistenza materiali
Insegnanti di complementi di costruzioni	Insegnanti di generatori di vapore	Insegnanti di scienza delle costruzioni
Insegnanti di comunicazioni elettriche	Insegnanti di idraulica	Insegnanti di tecnica della bonifica
Insegnanti di costruzione di macchine	Insegnanti di idraulica agraria	Insegnanti di tecnica urbanistica
Insegnanti di costruzione di ponti	Insegnanti di igiene applicata all'ingegneria	Insegnanti di tecnologia dei materiali e tecnica delle costruzioni
Insegnanti di costruzione navale	Insegnanti di igiene edilizia	Insegnanti di tecnologie generali
Insegnanti di costruzioni	Insegnanti di impianti industriali chimici	Insegnanti di tecnologie speciali
Insegnanti di costruzioni aeronautiche	Insegnanti di impianti industriali elettrici	Insegnanti di tecnologie speciali aeronautiche
Insegnanti di costruzioni enologiche	Insegnanti di impianti industriali meccanici	Insegnanti di teoria della nave e costruzione navale
Insegnanti di costruzioni forestali	Insegnanti di impianti speciali idraulici	Insegnanti di trazione elettrica
Insegnanti di costruzioni idrauliche	Insegnanti di impianti tecnici	Insegnanti di urbanistica
Insegnanti di costruzioni in legno, ferro e cemento armato		
Insegnanti di costruzioni marittime		

GRUPPO 1.05 - INSEGNANTI E CULTORI DI DISCIPLINE MEDICHE, BIOLOGICHE, IGIENICHE E SIMILI

Batteriologi
 Biologi
 Fisiologi
 Genetisti
 Igienisti
 Insegnanti di anatomia chirurgica
 Insegnanti di anatomia comparata
 Insegnanti di anatomia degli animali domestici con istologia ed embriologia
 Insegnanti di anatomia e fisiologia degli animali domestici
 Insegnanti di anatomia e istologia patologica
 Insegnanti di anatomia, fisiologia e igiene degli animali domestici
 Insegnanti di anatomia topografica e chirurgia operativa
 Insegnanti di anatomia umana
 Insegnanti di anatomia umana normale
 Insegnanti di antropologia
 Insegnanti di antropologia criminale
 Insegnanti di antropometria
 Insegnanti di batteriologia
 Insegnanti di batteriologia industriale
 Insegnanti di biologia delle razze umane
 Insegnanti di biologia generale
 Insegnanti di biometria
 Insegnanti di clinica chirurgica
 Insegnanti di clinica delle malattie nervose e mentali
 Insegnanti di clinica delle malattie tropicali
 Insegnanti di clinica dermosifilopatica
 Insegnanti di clinica medica

Insegnanti di clinica oculistica
 Insegnanti di clinica odontoiatrica
 Insegnanti di clinica ortopedica
 Insegnanti di clinica ostetrica e ginecologica
 Insegnanti di clinica otorinolaringoiatrica
 Insegnanti di clinica pediatrica
 Insegnanti di eziologia e profilassi delle malattie del bestiame
 Insegnanti di fisiologia generale
 Insegnanti di fisiologia umana
 Insegnanti di genetica
 Insegnanti di idrologia medica
 Insegnanti di igiene
 Insegnanti di igiene e pronto soccorso
 Insegnanti di igiene navale
 Insegnanti di igiene zootecnica
 Insegnanti di ispezione degli alimenti
 Insegnanti di istologia ed embriologia generale
 Insegnanti di malattie infettive
 Insegnanti di malattie infettive, profilassi e polizia veterinaria
 Insegnanti di medicina del lavoro
 Insegnanti di medicina legale
 Insegnanti di medicina preventiva dei lavoratori e psicotecnica
 Insegnanti di microbiologia
 Insegnanti di microbiologia agraria e tecnica
 Insegnanti di microbiologia ed immunologia
 Insegnanti di nozioni d'igiene
 Insegnanti di ostetricia e ginecologia

Insegnanti di parassitologia
 Insegnanti di patologia generale
 Insegnanti di patologia generale ed anatomia patologica
 Insegnanti di patologia speciale chirurgica e propedeutica clinica
 Insegnanti di patologia speciale e clinica chirurgica
 Insegnanti di patologia speciale e clinica medica
 Insegnanti di patologia speciale medica e metodologia clinica
 Insegnanti di patologia tropicale veterinaria
 Insegnanti di podologia
 Insegnanti di psicologia
 Insegnanti di puericoltura
 Insegnanti di radiologia
 Insegnanti di scienza dell'alimentazione
 Insegnanti di scienza dell'ortogenesi
 Insegnanti di semeiotica medica
 Insegnanti di statistica sanitaria
 Insegnanti di storia della medicina
 Insegnanti di tecnica delle autopsie e diagnostica cadaverica
 Insegnanti di tecnica delle operazioni chirurgiche
 Insegnanti di tisiologia
 Insegnanti di urologia
 Ispettori generali batteriologi
 Istologi
 Microbiologi
 Patologi

GRUPPO 1.06 - INSEGNANTI E CULTORI DI DISCIPLINE ECONOMICHE, POLITICHE, FINANZIARIE E SIMILI

Demografi
 Economisti
 Insegnanti di approvvigionamenti annuari
 Insegnanti di assicurazioni sociali
 Insegnanti di commercio viticolo-enologico
 Insegnanti di computisteria e ragioneria
 Insegnanti di computisteria rurale
 Insegnanti di contabilità agraria
 Insegnanti di contabilità dei lavori
 Insegnanti di contabilità di Stato
 Insegnanti di contabilità industriale
 Insegnanti di contabilità zootecnica e casearia
 Insegnanti di demografia comparata
 Insegnanti di demografia generale
 Insegnanti di economia coloniale
 Insegnanti di economia dei trasporti
 Insegnanti di economia ed estimo forestale
 Insegnanti di economia ed estimo rurale
 Insegnanti di economia e finanza delle imprese di assicurazioni
 Insegnanti di economia e politica agraria
 Insegnanti di economia e tecnica dell'armamento e della navigazione
 Insegnanti di economia montana
 Insegnanti di economia montana e forestale
 Insegnanti di economia orticola

Insegnanti di economia politica
 Insegnanti di economia rurale
 Insegnanti di economia rurale coloniale
 Insegnanti di economia viticolo-enologica
 Insegnanti di elementi di computisteria
 Insegnanti di elementi di diritto e di economia
 Insegnanti di estimo catastale
 Insegnanti di estimo civile e rurale
 Insegnanti di estimo ed esercizio professionale
 Insegnanti di estimo rurale e contabilità
 Insegnanti di geografia commerciale
 Insegnanti di geografia delle comunicazioni
 Insegnanti di geografia economica
 Insegnanti di geografia generale ed economica
 Insegnanti di geografia generale e turistica
 Insegnanti di geografia politica ed economica
 Insegnanti di istituzioni di commercio
 Insegnanti di matematica, computisteria e calcolo mercantile
 Insegnanti di matematica e di contabilità alberghiera
 Insegnanti di nozioni di contabilità
 Insegnanti di politica economica e finanziaria

Insegnanti di principi di economia e di statistica
 Insegnanti di produzione e commercio delle pelli
 Insegnanti di produzione, economia e commercio del tabacco
 Insegnanti di ragioneria
 Insegnanti di scienza delle finanze
 Insegnanti di sociologia
 Insegnanti di statistica economica
 Insegnanti di statistica giudiziaria
 Insegnanti di statistica sociale
 Insegnanti di storia dei trattati
 Insegnanti di storia delle dottrine economiche
 Insegnanti di storia delle dottrine politiche
 Insegnanti di storia economica
 Insegnanti di storia e politica coloniale
 Insegnanti di storia e politica navale
 Insegnanti di tecnica bancaria e professionale
 Insegnanti di tecnica commerciale
 Insegnanti di tecnica ed economia dei trasporti
 Insegnanti di tecnica industriale
 Sociologi
 Statistici

GRUPPO 1.07 - INSEGNANTI E CULTORI DI DISCIPLINE AGRARIE E FORESTALI

Fitopatologi
 Insegnanti di agraria ed economia rurale
 Insegnanti di agricoltura
 Insegnanti di agricoltura coloniale
 Insegnanti di agricoltura tropicale
 Insegnanti di agronomia
 Insegnanti di allevamento degli animali da cortile
 Insegnanti di alpicoltura
 Insegnanti di alpicoltura e selvicoltura
 Insegnanti di assetamento forestale
 Insegnanti di avicoltura e conigliicoltura

Insegnanti di bachicoltura e apicoltura
 Insegnanti di botanica e patologia del tabacco
 Insegnanti di caseificio
 Insegnanti di coltivazione e tecnologia del tabacco
 Insegnanti di coltivazioni arboree
 Insegnanti di colture irrigue
 Insegnanti di complementi di zootecnica
 Insegnanti di dendrometria
 Insegnanti di eleologia
 Insegnanti di elementi di agricoltura

Insegnanti di elementi di agronomia
 Insegnanti di elementi di scienze agrarie e zootecnia
 Insegnanti di elementi di zootecnia
 Insegnanti di enologia
 Insegnanti di ezognosia
 Insegnanti di fitografia e fitopatologia
 Insegnanti di frutticoltura
 Insegnanti di giardinaggio
 Insegnanti di industria lattiera e casearia
 Insegnanti di industrie agrarie
 Insegnanti di industrie chimico-forestali

Insegnanti di industrie orticole	Insegnanti di patologia vegetale	Insegnanti di viticoltura
Insegnanti di nozioni agricole	Insegnanti di patologia viticolo-enologica	Insegnanti di zootecnia
Insegnanti di nozioni di agraria	Insegnanti di selvicoltura	Insegnanti di zoologia forestale venatoria e acquicoltura
Insegnanti di oleificio	Insegnanti di sistemazioni idraulico-forestali	Insegnanti di zoologia agraria coloniale
Insegnanti di olivicoltura	Insegnanti di tecnologia dei prodotti coloniali	Insegnanti di zootecnia
Insegnanti di olivicoltura ed oleificio	Insegnanti di tecnologia e utilizzazione forestale	Insegnanti di zootecnia coloniale
Insegnanti di orticoltura	Insegnanti di tecnologia orticola	Insegnanti di zootecnia generale
Insegnanti di orticoltura e floricoltura		Insegnanti di zootecnia speciale
Insegnanti di patologia dell'olivo		
Insegn. di patologia ed entomologia orticola		

GRUPPO 1.08 - INSEGNANTI E CULTORI DI MATERIE ARTISTICHE

Insegnanti di anatomia artistica	Insegnanti di disegno architettonico e ornamentale	Insegnanti di ornato modellato
Insegnanti di architettura degli interni	Insegnanti di disegno dal vero	Insegnanti di pittura
Insegnanti di architettura prospettiva	Insegnanti di elementi di architettura e rilievo dei monumenti	Insegnanti di plastica ornamentale
Insegnanti di armonia	Insegnanti di elementi di composizione	Insegnanti di primi elementi musicali
Insegnanti di arredamento	Insegnanti di elementi di musica e canto	Insegnanti di restauro dei monumenti
Insegnanti di canto	Insegnanti di figura disegnata	Insegnanti di scenografia
Insegnanti di canto corale	Insegnanti di figura modellata	Insegnanti di scultura
Insegnanti di caratteri stilistici dei monumenti	Insegnanti di fuga	Insegnanti di scuola libera del nudo
Insegnanti di composizione architettonica	Insegnanti di ornato disegnato	Insegnanti di storia della musica
Insegnanti di contrappunto		Insegnanti di strumento musicale
Insegnanti di decorazione		Insegnanti di tecnica dell'incisione

GRUPPO 1.09 - PRESIDI E CAPI DI ISTITUTI DI ISTRUZIONE

Capi di istituti di istruzione	Presidi	Rettori di scuole private
Direttori di istituti di istruzione		

GRUPPO 1.10 - MAESTRI ELEMENTARI, ISTITUTORI, PRECETTORI E SIMILI

Censori	Maestre giardiniere	Prefetti di camerata
Direttori didattici	Maestre scuole materne	Prefetti di disciplina
Educatori	Maestri elementari	Soprastanti
Insegnanti elementari	Maestri istitutori	Sorveglianti
Istitutori	Pedagoghi	Vigilatrici bambini
Maestre d'asilo	Precettori	

GRUPPO 1.11 - INSEGNANTI DI EDUCAZIONE FISICA E DELLE SUE VARIE SPECIALIZZAZIONI

Allenatori	Insegnanti di ginnastica	Insegnanti di scherma
Insegnanti di alpinismo e roccia	Insegnanti di lotta	Insegnanti di sci
Insegnanti di atletica	Insegnanti di nuoto	Insegnanti di tennis
Insegnanti di ballo	Insegnanti di pattinaggio	Istruttori sportivi
Insegnanti di equitazione	Insegnanti di pugilato	Managers

GRUPPO 1.12 - ALTRI INSEGNANTI E INSEGNANTI DI MATERIE NON SPECIFICATE

Assistenti universitari (<i>senza specificazione</i>)	Insegnanti di elementi di nautica e di meteorologia	Insegnanti di nozioni sugli impianti chimici
Autisti	Insegnanti di elementi di scienze applicate	Insegnanti di pastifici e panifici
Gestori di scuola guida	Insegnanti di elementi di scienze, di meccanica e di tecnologia	Insegnanti di preparazione meccanica dei minerali
Insegnanti di agrimensura	Insegnanti di elementi di scienze e arti applicate	Insegnanti di stenografia
Insegnanti di agrimensura e costruzioni elaiotecniche	Insegnanti di elementi di scienze e nozioni di igiene	Insegnanti di tecnologia
Insegnanti di agrimensura e costruzioni enologiche	Insegnanti di elementi di tecnica nautica	Insegnanti di tecnologia degli impianti delle industrie agricole
Insegnanti di agrimensura e costruzioni orticole	Insegnanti di elementi di tessitura	Insegnanti di tecnologia dei cuoi e delle pelli
Insegnanti di agrimensura e costruzioni zootecniche	Insegnanti di filatura	Insegnanti di tecnologia del calore
Insegnanti di apparecchi elettrici e misure	Insegnanti di impianti chimici	Insegnanti di tecnologia della concia e tintura delle pelli
Insegnanti di apprettatura	Insegnanti di impianti di conceria	Insegnanti di tecnologia delle costruzioni elettro-meccaniche
Insegnanti di calligrafia	Insegnanti di lavori donneschi	Insegnanti di tecnologia e arte mineraria
Insegnanti di combustibili e lubrificanti	Insegnanti di lavori femminili	Insegnanti di tecnologia ed elementi di costruzione
Insegnanti di composizione, analisi, disegno e fabbricazione dei tessuti	Insegnanti di lavori minerari	Insegnanti di tecnologia meccanica
Insegnanti di costruzioni radiotecniche	Insegnanti di macchine di sollevamento e trasporto	Insegnanti di tecnologia sulle armi da fuoco
Insegnanti di dattilografia	Insegnanti di macchine motrici termiche	Insegnanti di telegrafia e telefonia
Insegnanti di disegno	Insegnanti di macchine per bonifica	Insegnanti di tessitura e disegno tessile
Insegnanti di disegno di costruzioni aeronautiche	Insegnanti di macchine per calzaturifici	Insegnanti (<i>senza specificazione</i>)
Insegnanti di disegno di macchine	Insegnanti di macchine termiche	Istruttori di scuola guida
Insegnanti di disegno geometrico	Insegnanti di meccanica viticolo-enologica	Istruttori pratici
Insegnanti di disegno ornamentale tessile	Insegnanti di molini da grano	Maestre di cucito
Insegnanti di disegno professionale	Insegnanti di motori	Maestri di taglio
Insegnanti di economia domestica	Insegnanti di motori e macchine agricole	Professori (<i>senza specificazione</i>)
Insegnanti di economia domestica e igiene	Insegnanti di nozioni d'arte locale e di geografia turistica	Motoristi meccanici
Insegnanti di elementi di biologia marina e ittologia	Insegnanti di nozioni di economia domestica e di igiene	Ortotonisti
Insegnanti di elementi di macchine e tecnica nautica	Insegnanti di nozioni pratiche di tecnica alberghiera	

CLASSE 2 - PROFESSIONI INERENTI ALL'ESERCIZIO DI ATTIVITÀ LETTERARIE, PUBBLICISTICHE E ARTISTICHE

GRUPPO 2.01 - SCRITTORI E CRITICI D'ARTE

Commediografi	Librettisti	Romanzieri
Conferenzieri	Narratori	Scrittori
Critici	Novellieri	Soggettisti
Drammaturghi	Poeti	

GRUPPO 2.02 - GIORNALISTI, PUBBLICISTI, TRADUTTORI

Capi cronisti	Direttori di quotidiani o riviste	Redattori
Collaboratori di quotidiani o riviste	Giornalisti	Redattori capi
Correttori di bozze	Informatori di quotidiani o riviste	Reporters
Corrispondenti di quotidiani o riviste	Pubblicisti	Traduttori
Cronisti	Recensori	

GRUPPO 2.03 - MUSICISTI, DIRETTORI CONCERTATORI, ORCHESTRALI E SIMILI

Compositori di musica	Suonatori di basso tuba	Suonatori di oboe
Concertatori	Suonatori di batteria	Suonatori di ottavino
Direttori di banda	Suonatori di chitarra	Suonatori di pianoforte
Direttori di orchestra	Suonatori di clarinetto	Suonatori di sassofono
Maestri di banda	Suonatori di clarino	Suonatori di strumenti musicali
Maestri di orchestra	Suonatori di contrabbasso	Suonatori di timpani
Musicisti	Suonatori di controfagotto	Suonatori di tromba
Orchestrai	Suonatori di cornetta	Suonatori di trombone
Organisti	Suonatori di corno	Suonatori di viola
Professori di orchestra	Suonatori di fagotto	Suonatori di violino
Suonatori	Suonatori di flauto	Suonatori di violoncello
Suonatori di arpa	Suonatori di flicorno	

GRUPPO 2.04 - DIRETTORI DI CORI E ARTISTI LIRICI

Baritoni	Contralti	Mezzosoprani
Bassi	Coristi	Soprani
Cantanti lirici	Direttori di cori	Tenori
Cantori		

GRUPPO 2.05 - PITTORI, DISEGNATORI D'ARTE E SIMILI

Acquafortisti	Disegnatori per case di mode	Pittori
Acquarellisti	Figurinisti	Pittori d'arte pubblicitaria
Alluministi	Medaglionisti	Ritrattisti
Disegnatori d'arte	Miniaturisti	Scenografi progettisti
Disegnatori di arredamenti	Modellisti (<i>figurinisti</i>)	Xilografi
Disegnatori di costumi	Paesaggisti	

GRUPPO 2.06 - SCULTORI

Scultori	Scultori in legno	Statuari
----------	-------------------	----------

GRUPPO 2.07 - RESTAURATORI D'ARTE

Restauratori d'arazzi	Restauratori del libro	Restauratori di sculture
Restauratori del dipinto	Restauratori di oggetti d'arte	

GRUPPO 2.08 - REGISTI, DIRETTORI ARTISTICI, COREOGRAFI

Coreografi	Direttori di scena	Supervisor
Direttori artistici	Programmisti	Tecnici teatrali
Direttori di circo (<i>non imprenditori</i>)	Registi	

GRUPPO 2.09 - ATTORI DI PROSA

Annunciatori e lettori della radio e televisione	Attori radiofonici	Doppiatori cinematografici
Attori cinematografici	Attori televisivi	Generici
Attori di prosa	Brillanti	Suggeritori drammatici
	Caratteristi	

GRUPPO 2.10 - ARTISTI DI VARIETÀ E SIMILI

Artisti di riviste	Burattinai	Marionettisti
Artisti di varietà	Cantanti di varietà	Mimi
Attori di varietà	Danzatori e danzatrici	Soubrettes
Ballerini	Fracchisti	Spalle

GRUPPO 2.11 - ALTRI

CLASSE 3 - PROFESSIONI INERENTI ALL'ESERCIZIO DEL CULTO

GRUPPO 3.01 - CARDINALI, PATRIARCHI, ARCIVESCOVI E VESCOVI

Arcivescovi	Patriarchi	Vicari di diocesi
Cardinali	Vescovi	

GRUPPO 3.02 - SACERDOTI SECOLARI E REGOLARI (*esclusi i cardinali, vescovi, ecc.*)

Arcipreti	Parroci	Rettori di santuari
Assistenti ecclesiastici	Pievani	Sacerdoti regolari
Cappellani	Prevosti	Sacerdoti secolari
Coadiutori	Religiosi sacerdoti	Viceparroci
Curati	Rettori di chiese	

GRUPPO 3.03 - RELIGIOSI LAICI

Diaconi	Religiose converse	Religiosi diaconi
Fratelli laici	Religiose coriste	Religiosi laici
Monache	Religiosi chierici	Suore
Monaci laici		

GRUPPO 3.04 - MINISTRI DI CULTI NON CATTOLICI

Bonzi	Muezzin	Religiosi (<i>non cattolici</i>)
Coadiutori di ministri di culti non cattolici	Pastori	Sacerdoti regolari (<i>non cattolici</i>)
Lama	Popi	Sacerdoti secolari (<i>non cattolici</i>)
Maestri di religione	Rabbini	

CLASSE 4 - PROFESSIONI INERENTI ALLA MEDICINA, ALL'IGIENE E ALLA SANITÀ

GRUPPO 4.01 - MEDICI E CHIRURGI

Alienisti	Medici	Pediatri
Capitani medici	Medici analisti	Psicanalisti
Cardiologi	Medici condotti	Psichiatri
Chirurghi	Medici di bordo	Psicofisiologi
Colonnelli medici	Medici fiduciari	Psicologi
Dermatologi	Medici fiscali	Radiologi
Dermosifilopati	Medici generici	Sottotenenti medici
Diagnostici	Medici igienisti	Stomatologi
Frenologi	Medici periti settori	Tenenti colonnelli medici
Generali medici	Medici primari	Tenenti generali medici
Ginecologi	Medici provinciali	Tenenti medici
Internisti	Neurologi	Tisiologi
Ispettori generali medici	Oculisti	Traumatologi
Maggiori generali medici	Osteologi	Ufficiali sanitari
Maggiori medici	Ostetrici ginecologi	Urologi
Malariologi	Otorinolaringoiatri	Venereologi

GRUPPO 4.02 - DENTISTI

Dentisti autorizzati	Odontoiatri	—
----------------------	-------------	---

GRUPPO 4.03 - FARMACISTI E FARMACOLOGI

Collaboratori di farmacia	Farmacisti	Ispettori generali farmacisti
Direttori di farmacia	Farmacologi	

GRUPPO 4.04 - VETERINARI

Capitani veterinari Colonnelli veterinari Ispettori generali veterinari Maggiori veterinari	Sottotenenti veterinari Tenenti colonnelli veterinari Tenenti veterinari Veterinari	Veterinari di confine Veterinari di porto Veterinari provinciali
--	--	--

GRUPPO 4.05 - OSTETRICHE DIPLOMATE

Levatrici Levatrici condotte	Ostetriche	Ostetriche condotte
---------------------------------	------------	---------------------

GRUPPO 4.06 - ASSISTENTI SANITARI, VIGILATRICI SCOLASTICHE E SIMILI

Agenti di sanità	Assistenti sanitari	Vigilatrici scolastiche
------------------	---------------------	-------------------------

GRUPPO 4.07 - INFERMIERI DIPLOMATI

Assistenti sanitari infermieri	Infermieri diplomati	—
--------------------------------	----------------------	---

CLASSE 5 - PROFESSIONI INERENTI ALLA GIUSTIZIA E ALLA TUTELA DEI DIRITTI

GRUPPO 5.01 - MAGISTRATI DELLE MAGISTRATURE ORDINARIE E DELLE MAGISTRATURE SPECIALI

Consiglieri del Consiglio di Stato Consiglieri della Corte dei conti Giudici Magistrati	Presidenti di sezione Pretori Primi referendari Procuratori della repubblica	Referendari Uditori Uditori vice pretori
--	---	--

GRUPPO 5.02 - AVVOCATI, PROCURATORI LEGALI

Avvocati Avvocati dello Stato Avvocati militari	Consulenti legali Esperti legali Legali	Patrocinatori legali Procuratori legali
---	---	--

GRUPPO 5.03 - NOTAI

Notai	—	—
-------	---	---

GRUPPO 5.04 - CANCELLIERI E UFFICIALI GIUDIZIARI

Cancellieri	Commessi giudiziari	Ufficiali giudiziari
-------------	---------------------	----------------------

CLASSE 6 - PROFESSIONI INERENTI ALLA DIFESA MILITARE E ALLA SICUREZZA INTERNA

GRUPPO 6.01 - UFFICIALI DEI CORPI ARMATI DELLO STATO
(*esclusi gli ufficiali medici, veterinari, della magistratura militare, ecc*)

Addetti militari di rappresentanze diplomatiche Ammiragli Ammiragli di divisione Ammiragli di squadra Capitani Capitani arma aeronautica Capitani commissariato Capitani commissariato aeronautico Capitani di corvetta Capitani di fregata Capitani di vascello Capitani esplosivisti Capitani genio aeronautico Capitani maestri di banda Capitani maestri di scherma Colonnelli Colonnelli amministrazione Colonnelli arma aeronautica Colonnelli commissari Colonnelli commissariato aeronautico Colonnelli esplosivisti Contrammiragli Generali Generali commissari	Generali di brigata Generali di brigata aerea Generali di corpo d'armata Generali di divisione Generali di divisione aerea Generali di squadra aerea Generali ispettori Guardiamarina Maggior generali commissariato aeronautico Maggior generali genio aeronautico Maggiori Maggiori amministrazione Maggiori arma aeronautica Maggiori commissari Maggiori commissariato aeronautico Maggiori esplosivisti Maggiori genio aeronautico Primi capitani Primi tenenti Sottotenenti Sottotenenti arma aeronautica Sottotenenti commissariato Sottotenenti commissariato aeronautico	Sottotenenti di vascello Sottotenenti genio aeronautico Sottotenenti maestri di banda Sottotenenti maestri di scherma Tenenti Tenenti arma aeronautica Tenenti colonnelli Tenenti colonnelli amministrazione Tenenti colonnelli arma aeronautica Tenenti colonnelli commissari Tenenti colonnelli commissariato aeronautico Tenenti colonnelli esplosivisti Tenenti colonnelli genio aeronautico Tenenti commissariato Tenenti commissariato aeronautico Tenenti di vascello Tenenti esplosivisti Tenenti generali commissariato aeronautico Tenenti generali genio aeronautico Tenenti genio aeronautico Tenenti maestri di banda Tenenti maestri di scherma
---	---	--

GRUPPO 6.02 - ISPETTORI GENERALI DI P.S., QUESTORI E COMMISSARI DI POLIZIA
(compresi gli investigatori privati e gli ufficiali della polizia municipale)

Capo della polizia Comandanti dei vigili notturni Comandanti delle guardie giurate Commissari capi di P.S. Commissari di P.S.	Investigatori privati Ispettori di P.S. Ispettori generali di P.S. Questori	Ufficiali della polizia municipale Vice commissari di P.S. Vice ispettori di P.S. Vice questori
---	--	--

GRUPPO 6.03 - UFFICIALI DEI VIGILI DEL FUOCO

Comandanti dei vigili del fuoco	Ufficiali dei vigili del fuoco	-
---------------------------------	--------------------------------	---

GRUPPO 6.04 - SOTTUFFICIALI ED ASSIMILATI

Aiutanti di battaglia Brigadieri Capi di 1ª classe Capi di 2ª classe Capi di 3ª classe Marescialli Marescialli artificieri Marescialli capi	Marescialli consegnatari deposito artiglieria Marescialli di alloggio Marescialli maggiori Nocchieri Nocchieri di porto Secondi capi Secondi nocchieri Sergenti	Sergenti artificieri Sergenti maggiori Sergenti maggiori artificieri Sottufficiali del corpo forestale Sottufficiali dei vigili del fuoco Sottufficiali dei vigili urbani Vice brigadieri
--	--	---

CLASSE 7 - PROFESSIONI INERENTI AD ATTIVITÀ AMMINISTRATIVE

GRUPPO 7.01 - COMMISSARI DI GOVERNO, PREFETTI, VICE PREFETTI VICARI ED EQUIPARATI

Commissari di governo	Prefetti	Vice prefetti vicari
-----------------------	----------	----------------------

GRUPPO 7.02 - DIPLOMATICI, CONSOLI, ADDETTI COMMERCIALI E SIMILI DI RAPPRESENTANZE DIPLOMATICHE E CONSOLARI

Addetti commerciali Addetti consolari Addetti di legazione Addetti stampa di rappresentanze diplomatiche Agenti consolari	Ambasciatori Commissari consolari Consiglieri di legazione Consoli Consoli generali Consoli giuridici	Incaricati d'affari Inviati straordinari Legati Ministri plenipotenziari Nunzi apostolici Plenipotenziari
---	--	--

GRUPPO 7.03 - TITOLARI DI AZIENDA, AMMINISTRATORI

Agenti di pegni Agenti distributori giornali Affittuari (<i>non coltivatori</i>) Agenti assicuratori Agenti d'affari Agenti di borsa Agenti di cambio Agenti di commercio Agenti di emigrazione Agenti di locazione Agenti di navigazione Agenti di pubblicità Agenti di viaggio Agenti marittimi Agricoltori (<i>non coltivatori</i>) Albergatori (<i>imprenditori</i>) Allevatori (<i>non partecipanti a lavori manuali</i>) Amministratori delegati Appaltatori Appaltatori di imposte di consumo Appaltatori edili Assicuratori Assicuratori esattoria I.I. D.D. Assicuratori telefonici Banchieri Cambiavalute	Commercianti (<i>imprenditori</i>) Commissionari Commissionari di banca Commissionari di borsa Commissionari di cambio Commissionari di commercio Commissionari di trasporti Concessionari di autolinee Consiglieri delegati Corrispondenti marittimi Costruttori edili (<i>imprenditori</i>) Cozzoni Editori Enfiteuti (<i>non coltivatori</i>) Esattori comunali di imposte Esattori bollette Esattori di tasse per occupazione suolo pubblico Esattori di imposte Esercenti di scuola privata Gestori di copisterie Imprenditori Impresari teatrali Industriali Informatori commerciali Intromettitori Mediatori	Mediatori d'affari Mediatori d'asta Mediatori di borsa Mediatori di collocamento Mediatori di piazza Mediatori saggiatori Negozianti (<i>imprenditori</i>) Noleggiatori di pellicole cinematografiche Piscicoltori Procacciatori Produttori di assicurazioni Proprietari (<i>non coltivatori</i>) Provveditori di bordo Raccomandatari di navi Rappresentanti di commercio (<i>imprenditori</i>) Rappresentanti di emigrazione Rappresentanti diritti di autore Ricevitori provinciali Risicoltori Selvicoltori (<i>non coltivatori</i>) Sensali Sensali di assicurazione Sensali di noleggio Spedizionieri Sub-agenti di assicurazione Usufruttuari (<i>non coltivatori</i>) Vettori
--	--	---

GRUPPO 7.04 - DIRETTORI GENERALI E CATEGORIE EQUIPARATE

Condirettori generali Direttori generali	Intitori Intendenti generali di finanza	Vice direttori generali
---	--	-------------------------

GRUPPO 7.05 - IMPIEGATI AMMINISTRATIVI CON MANSIONI DIRETTIVE

Amministratori di beni patrimoniali	Direttori capi di ragioneria	Impiegati amministrativi con mansioni di-
Bibliotecari	Direttori capi divisione	rettive
Bibliotecari direttori	Direttori capi servizio	Intendenti di finanza
Capi del personale	Direttori compartimentali	Ispettori capi
Capi divisione	Direttori degli archivi storici	Ispettori centrali
Capitani di porto	Direttori di consorzi	Ispettori compartimentali
Comandanti di porto	Direttori di musei	Ispettori generali
Commissari di bordo	Direttori di ragioneria	Ispettori superiori
Condirettori di quotidiani o riviste	Direttori imposte di consumo	Procuratori di azienda
Conservatori di biblioteche	Direttori (<i>non generali</i>) di aziende e di sed	Procuratori generali
Conservatori delle ipoteche	Direttori principali	Procuratori superiori
Conservatori di musei	Direttori provinciali	Provveditori agli studi
Direttori amministrativi	Direttori superiori	Segretari generali

GRUPPO 7.06 - IMPIEGATI AMMINISTRATIVI CON MANSIONI ESECUTIVE GENERICHE, COMPRESI ARCHIVISTI E SIMILI

Agenti classificati diritti d'autore	Commessi di magazzino	Ispettori di produzioni assicurazioni
Agenti di controllo	Conduttori	Ispettori scolastici
Agenti di magazzino	Conduttori capi	Ispettori tramviari
Agenti ipotecari	Conduttori principali	Letture
Agenti postali	Consegnatari	Magazzinieri
Aiutanti di cancelleria	Conservatori supplenti	Praticanti ufficio commerciale
Aiuto magazzinieri	Consiglieri	Primi magazzinieri
Alunni di revisione	Controllori	Primi procuratori imposte dirette
Alunni d'ordine	Controllori di linee automobilistiche	Primi segretari
Amanuensi	Controllori ferroviari	Procuratori imposte dirette
Applicati	Controllori personale	Protocollisti
Applicati di bordo	Controllori tramviari	Revisori d'ordine
Applicati di stato civile	Controllori viaggianti	Ricevitori daziari
Archivisti	Copisti	Ricevitori della S.I.S.A.L.
Assistenti distributori di biblioteca	Corrispondenti	Ricevitori delle imposte di consumo
Assuntori servizio tesoreria	Cottimisti (<i>impiegati</i>)	Ricevitori del Lotto
Battitori Borsa valori	Delegati di spiaggia	Ricevitori del Totocalcio
Bibliotecari aggiunti	Direttori di segreteria	Ricevitori postali
Brigadieri postali	Direttori di stabilimenti carcerari	Scritturali
Campionisti alle irrigazioni	Distributori di biblioteca	Scrivani
Capi accettazione di esercizi alberghieri	Economi e vice economi (<i>esclusi gli eco-</i> <i>nomi cassieri e i vice economi cassieri</i>)	Segretari
Capi gestione	Fatturisti	Segretari particolari
Capilinea tramvie	Funzionari banca	Segretari privati
Capi sezione	Gerenti di banco lotto	Smistatori postali
Capitreno	Gerenti postali	Sorveglianti
Capi ufficio	Impiegati diurnisti	Sottobibliotecari
Capi uomini	Impiegati in genere	Supplenti postali
Collettori imposte	Indicatori del registro	Titolari postali
Collettori Lotto	Informatori tributari	Ufficiali di statistica
Collettori postali	Ispettori amministrativi	Ufficiali d'ordine
Collocatori (<i>di mano d'opera</i>)	Ispettori di linee automobilistiche	Ufficiali postali
Commessi di bordo		Vicesegretari
Commessi di calata		

GRUPPO 7.07 - RAGIONIERI, CONTABILI, COMPUTISTI, ECONOMI CASSIERI, CASSIERI E SIMILI

Agenti contabili	Cassieri capi	Ragionieri (<i>esclusi i commercialisti</i>)
Attuari barracellari	Computisti	Segretari contabili
Capi contabili	Contabili	Tesorieri
Cassieri	Economi cassieri	

GRUPPO 7.08 - STENOGRAFI, DATTILOGRAFI

Copisti	Stenodattilografi	Stenografi
Dattilografi		

GRUPPO 7.09 - ALTRI

Allibratori	Croupiers	-
-------------	-----------	---

CLASSE 8 - PROFESSIONI INERENTI AD ATTIVITÀ OPERATIVE

GRUPPO 8.01 - AGRONOMI E PERITI FORESTALI

Agronomi	Periti forestali	-
----------	------------------	---

GRUPPO 8.02 - PERITI AGRARI, PERITI ZOOTECNICI E TECNICI AGRICOLI IN GENERE

Agenti agrari	Ecologi	Periti agrari
Agenti agronomi	Enologi	Periti zootecnici
Agenti di campagna	Enotecnici	Sottofattori
Agenti rurali	Fattori	Tecnici agrari
Assistenti agricoli	Gastaldi	Tecnici oleari
Campieri	Pedologi	

GRUPPO 8.03 - INGEGNERI MINERARI, GEOLOGI E SIMILI

Geologi	Ingegneri minerari	--
---------	--------------------	----

GRUPPO 8.04 - PERITI MINERARI

Periti minerari	--	--
-----------------	----	----

GRUPPO 8.05 - INGEGNERI DELLE VARIE SPECIALIZZAZIONI INDUSTRIALI
(*esclusi gli ingegneri geografi, minerari, edili e navali*)

Ingegneri aeronautici Ingegneri chimici Ingegneri elettricisti	Ingegneri elettrotecnici Ingegneri fisicoelettricisti Ingegneri idraulici	Ingegneri industriali Ingegneri meccanici Ingegneri metalmeccanici
--	---	--

GRUPPO 8.06 - CHIMICI

Capi turno chimici Chimici Chimici analisti	Chimici farmaceutici Chimici farmacologi Chimici industriali	Periti chimici Tossicologi
---	--	-------------------------------

GRUPPO 8.07 - PERITI INDUSTRIALI E D'ARTE, STIMATORI E SAGGIATORI

Antiquari Assaggiatori di vini Periti automobilistici Periti d'arte	Periti filatelici Periti giudiziari Periti industriali Periti numismatici	Periti tessili Saggiatori Stimatori
--	--	---

GRUPPO 8.08 - INGEGNERI EDILI E ARCHITETTI

Architetti Architetti arredatori	Ingegneri edili	Urbanisti
-------------------------------------	-----------------	-----------

GRUPPO 8.09 - GEOMETRI E PERITI EDILI

Assistenti edili Capicantiere	Geometri Periti edili	Periti geometri Tecnici edili
----------------------------------	--------------------------	----------------------------------

GRUPPO 8.10 - INGEGNERI E PERITI NAVALI

Ingegneri navali	Periti navali	--
------------------	---------------	----

GRUPPO 8.11 - INGEGNERI GEOGRAFI E GEODETI

Geodeti Ingegneri geografi Primi topografi	Rilevatori topografici Tacheometristi	Topografi Topografi aggiunti
--	--	---------------------------------

GRUPPO 8.12 - DISEGNATORI E CARTOGRAFI

Aiuti cartografi Calligrafi Capi cartografi Capi disegnatori Capi tracciatori Cartografi	Copiatori Disegnatori Disegnatori aggiunti Disegnatori cromisti Disegnatori meccanici Disegnatori navali	Periti calligrafi Primi disegnatori Ritrattisti a forbici Segnatori Tecnografi Tracciatori
---	---	---

GRUPPO 8.13 - UFFICIALI DI COPERTA E DI MACCHINA, PILOTI DI AEREI CIVILI E DI PORTO

Capi macchinisti Capitani d'armi Capitani di lungo corso Capitani marittimi Comandanti di navi mercantili Direttori di macchina	Ispettori di macchina Nocchieri di porto Piloti Piloti collaudatori Piloti di porto Piloti istruttori	Piloti motoristi Primi ufficiali di coperta Ufficiali di coperta Ufficiali di rotta aerea Ufficiali macchinisti Ufficiali motoristi
--	--	--

GRUPPO 8.14 - COMMERCIALISTI, ATTUARI, LIQUIDATORI E SIMILI

Attuari	Curatori	Periti commerciali
Commercialisti	Esperti avarie marittime	Periti di assicurazione
Consulenti commerciali	Esperti commerciali	Periti in pelli
Consulenti tributari	Liquidatori	Ragionieri commercialisti
Contabili	Liquidatori avarie marittime	Revisori ufficiali dei conti

GRUPPO 8.15 - DIRETTORI TECNICI E SIMILI

Commissari elettrotecnici	Direttori tecnici di cantiere	Direttori tecnici di officina
Commissari tecnici	Direttori tecnici di fabbrica	Direttori tecnici di stabilimento
Delegati tecnici	Direttori tecnici di miniera	Ispettori superiori tecnici

GRUPPO 8.16 - IMPIEGATI TECNICI CON MANSIONI ESECUTIVE

Agenti tecnici	Capi finissaggio	Edili aggiunti
Alunni d'ordine di stazione	Capi laboratorio	Impiegati tecnici
Applicati tecnici	Capi mastri	Movimentisti
Assistenti aggiunti	Capi montatori termo-sanitari	Operatori tecnici radiofonici
Assistenti di cardatura	Capimovimento	Preparatori
Assistenti di centrale	Capi officina	Preparatori di gabinetto
Assistenti di filanda	Capi piazzale	Preventivisti
Assistenti di filatura	Capi reparto	Progettisti
Assistenti laboratorio	Capi reparto filatura	Sottocapistazione
Assistenti tecnici	Capi reparto orpitura	Revisori linee elettriche alta tensione
Assistenti uffici d'igiene	Capi reparto tessitura	Rilevatori geofisici
Assuntori di stazioni ferroviarie	Capi sala filatura	Sericologi
Bacilari	Capi sala riparazione	Sottocapitecnici
Bollatori	Capi sala sutura	Specialisti tecnici
Capi carderia	Capistazione	Tecnici (<i>impiegati</i>)
Capi centrale elettrica	Capi tecnici	Tecnici in garnettatura
Capi deposito	Capi turno	Ufficiali metrici
Capi fabbrica	Capi zona	Ufficiali tecnici
Capi fermata	Controllori centrale telefonica	

GRUPPO 8.17 - OPERATORI MECCANOGRAFICI, DI MACCHINE CONTABILI E CALCOLATRICI

Comptometristi	Operatori di macchine contabili	Selezionatori
Operatori di macchine calcolatrici	Perforatori	Tabulatori

GRUPPO 8.18 - TELEFONISTI, TELEGRAFISTI E MARCONISTI

Boudottisti	Commutatoristi	Telefonisti
Cablografisti	Marconisti	Telegrafisti
Capi di commutazione	Radiotelefonisti	Telescriventisti
Capi turno di commutazione	Radiotelegrafisti	Ufficiali marconisti
Capiturno telefonisti		

GRUPPO 8.19 - ALTRI

CLASSE 9 - PROFESSIONI INERENTI ALLA VENDITA E ALL'ESERCIZIO DI ATTIVITÀ SIMILARI E AUSILIARIE

GRUPPO 9.01 - DIRIGENTI DI VENDITA

Capi piano	Direttori di albergo	Gerenti di negozio (<i>dirigenti o impiegati</i>)
Capi reparto vendita	Direttori di esercizio pubblico	Gestori di ammasso grano
Conduttori di esercizio pubblico (<i>dirigenti o impiegati</i>)	Direttori di magazzino di vendita	Gestori di esercizio pubblico (<i>dirigenti o impiegati</i>)
Conduttori di magazzino di vendita (<i>dirigenti o impiegati</i>)	Direttori di negozio	Gestori di magazzino di vendita (<i>dirigenti o impiegati</i>)
Conduttori di negozio (<i>dirigenti o impiegati</i>)	Gerenti di esercizio pubblico (<i>dirigenti o impiegati</i>)	Gestori di negozio (<i>dirigenti o impiegati</i>)
	Gerenti di magazzino di vendita (<i>dirigenti o impiegati</i>)	

GRUPPO 9.02 - ASSISTENTI E SORVEGLIANTI DI VENDITA

Assistenti di vendita	Sorveglianti di reparto	-
-----------------------	-------------------------	---

GRUPPO 9.03 - BANDITORI D'ASTA E SIMILI

Bandezzatori	Banditori d'asta	-
--------------	------------------	---

GRUPPO 9.04 - VIAGGIATORI E PIAZZISTI

Commessi viaggiatori	Rappresentanti di commercio (<i>dirigenti o impiegati</i>)	—
Piazzisti	Viaggiatori di commercio	
Propagandisti		

GRUPPO 9.05 - BROCCHERISTI E SIMILI

Broccheristi	Remisiers	—
--------------	-----------	---

GRUPPO 9.06 - ESATTORI

Agenti dazio consumo	Agenti imposte consumo	Ufficiali di dogana
Agenti doganali	Esattori	Ufficiali esattoriali

GRUPPO 9.07 - SPEDITORI E SDOGANATORI

Sdoganatori	Speditori	—
-------------	-----------	---

GRUPPO 9.08 - GUIDE TURISTICHE E INTERPRETI

Assistenti di volo (<i>hostesses</i>)	Guide alpine	Guide turistiche
Assistenti turistiche	Guide di città	Interpreti
Ciceroni	Guide di piazza	

CLASSE 10 - PROFESSIONI VARIE NON CLASSIFICATE NELLE CLASSI PRECEDENTI

GRUPPO 10.01 - GRAFOLOGI, CHIROMANTI, RABDOMANTI E SIMILI

Astrologi	Ipnottizzatori	Rabdomanti
Cartomanti	Magnetizzatori	Radioestesisti
Chiromanti	Mediums	Spiritisti
Grafologi	Occultisti	

GRUPPO 10.02 - ALTRI

Assistenti di fabbrica	Esperti affari legali	Gestori di Sale di scrittura
Assistenti sociali	Gestori di agenzie di brevetti e invenzioni	Scrivani
Consulenti automobilistici	Gestori di agenzie di collocamento	Ufficiali dell'esercito della salvezza
Dame di compagnia		

B — ARTI E MESTIERI

CLASSE 11 - ARTI E MESTIERI INERENTI ALLE COLTURE AGRARIE E FORESTALI

GRUPPO 11.01 - COLTIVATORI AGRICOLI IN GENERE

Accaparrati ad anno	Bastanti mannus	Braccianti salariati
Accordati	Bauern	Braccianti semifissi
Affittavoli	Bauman	Braccianti volanti
Affittuari a miglioria	Bergbauern	Cafoni
Affittuari a soccida	Boari a dar tutto	Campagnini
Affittuari (<i>coltivatori</i>)	Boari a paghe	Campari
Aggregati	Borgesì	Campettai
Agricoltori coltivatori	Bracciali	Camporaioli
Annaroli	Braccianti	Capi opera
Annaroli	Braccianti agricoli	Capoccia
Annaruoli	Braccianti agricoli trecentati	Caporali
Arreragisti	Braccianti avventizi	Carraggiani
Avventizi	Braccianti di campagna	Carusi
Avventizi agricoli	Braccianti fissi	Casaioli
Avventizi fissi	Braccianti giornalieri	Casaioli mezzadri
Bagai	Braccianti mesaruoli	Casannaoli
Bastantedus	Braccianti ordinari	Casanolanti
Bastanti	Braccianti periodici	Casanti

Casenghi
 Censualisti
 Cesuranti
 Chiusuranti
 Ciode
 Cionari
 Cionari terziari
 Coloni
 Coloni a coltura
 Coloni a migliona
 Coloni a terzo
 Coloni mezzadri
 Coloni miglioritari
 Coloni parziari
 Coloni perpetui
 Coloni quartaioli
 Coloni terzaioli
 Coloni terziari
 Compartecipanti
 Contadini
 Contadini avventizi
 Contadini braccianti
 Contadini fissi
 Contadini giornalieri
 Contadini obbligati
 Cottimine
 Dienstmagd
 Domestici di campagna
 Enfiteuti (*coltivatori*)
 Famei
 Famei da fagot
 Famigli (*Veneto, Emilia*)
 Famigli da fagotto
 Fancela
 Fatutto
 Fatutto di campagna
 Fisei
 Fittabili
 Fittadin
 Fittavoli
 Fittuari
 Foresi
 Gabellotti
 Garzoni
 Garzoni agricoli
 Garzoni apprendisti
 Garzoni braccianti
 Garzoni contadini
 Garzoni di campagna
 Garzoni spesati
 Ginalzus
 Giornalieri
 Giornalieri avventizi
 Giornalieri di campagna
 Giornalieri obbligati
 Giornalieri volanti
 Giornatai
 Giuvargius
 Gran fant
 Guardia casale
 Incottaroli
 Inquilini

Juargius
 Juvalzusminori
 Kleinknecht
 Knecht
 Lavoraterra
 Logaioli
 Magd
 Manenti
 Manovali
 Manovali agricoli
 Manovali avventizi
 Manovali braccianti
 Mansuè
 Manuali
 Maser
 Massaius
 Massari (*Italia settentrionale*)
 Massè
 Mensilori
 Mercanti di campagna
 Mesalori
 Mesaroli
 Mesaroli di raccolta
 Mesaroli di semina
 Mesaruoli
 Mes'omini
 Mesomini
 Metatieri
 Mezzadri
 Mezzadri a migliona
 Mezzadri parziari
 Mezzadri totali
 Mezzadri volanti
 Mezzaoli
 Narbonaus
 Narvonajus
 Obbligati
 Obbligati ad anno
 Obbligati annuali
 Obbligati di campagna
 Opere
 Opranti
 Pachter
 Paesani
 Paraspolari
 Partecipanti
 Partitanti
 Parzonali
 Parzonari
 Parzonari volanti
 Piazzali
 Picio fant
 Piodisti addetti macchine agricole
 Plandoni
 Presellanti
 Proprietari (*coltivatori*)
 Quartaioli
 Quartari
 Retromezzadri
 Retromotateri
 Rettaroli
 Ribattieri

Salariati comuni
 Salariati fissi
 Salariati in casa
 Salariati obbligati
 Salariati periodici
 Schiavandari
 Scorte
 Second fant
 Serbidori
 Serventi
 Serventi di campagna
 Servi
 Servi agricoli
 Servi avventizi
 Servi contadini
 Servi di campagna
 Servi garzoni
 Servi massaius
 Servi minori
 Servi secondi
 Servitori
 Servitori di campagna
 Servitur in casa
 Sodaoli
 Sodaroli
 Sottani
 Sotzus
 Sozzus
 Spalloni
 Spesati fissi
 Spesati misti
 Spesati semplici
 Stralcianti
 Strapazzoni
 Sudditi
 Suriman
 Tagelöhner
 Talbauer
 Terraggeri
 Terraggeristi
 Terraggianti
 Terraticanti
 Terraticchieri
 Terrazzieri
 Terzadri
 Terzaioli
 Terzari
 Terzaroli
 Terziari
 Theracos
 Trecentati
 Uomini di fatica
 Uomini di scorta
 Usufruttuari (*coltivatori*)
 Vergari (*Marche*)
 Versurieri
 Volanti
 Vrazzali
 Zappatori
 Zeracus
 Zuarzus
 Zwitterknecht

GRUPPO 11.02 - SORVEGLIANTI AGRICOLI

Amanuensi
 Campagnoni
 Compari da bastone
 Campieri
 Capiservi
 Capiuomo

Capocchetti
 Curatoli
 Fattoretti
 Guardiani
 Massari (*Italia meridionale*)
 Massari di campo

Soprastanti
 Sorveglianti
 Terzuomini di fattoria
 Torrieri
 Vergari (*Lazio, Grosseto, Teramo*)
 Vigilatori

GRUPPO 11.03 - COLTIVATORI DI COLTURE SPECIALIZZATE

Agrumicoltori
 Bieticoltori
 Canapicoltori
 Cerealicoltori
 Coloni a durata di vite
 Coloni a lunga durata
 Fiorai (*coltivatori*)
 Floricoltori
 Frutticoltori
 Giardinari
 Giardinieri
 Massari delle vigne

Massari di vigneti
 Olivicoltori
 Orticoltori
 Ortofrutticoltori
 Ortolani
 Parchettieri
 Parchieri
 Potini
 Roncari
 Spurgatori
 Tabacchicoltori

Vignaioli
 Vignaiuoli
 Vignaiuoli a giornata
 Vignaiuoli a tutt'arte
 Vignaroli
 Vignaruli
 Vignatari
 Vignieri
 Vignolanti
 Viticoltori
 Vivaisti

GRUPPO 11.04 - LAVORATORI AGRICOLI SPECIFICI E ASSIMILATI

Acquaioli
Adacquaroli
Agrumai raccoglitori
Aratri
Badilanti irrigatori
Balzaioli
Bifolehi
Bordonari
Campari d'acqua
Coffari
Curatoli degli aratri
Diserbatori
Erpicatori
Falciatori

Frattaroli
Imboccatoli
Innestatori
Irrigatori
Irroratori
Massari di aratri
Mietitori
Mondariso
Mondine
Muragios
Panarai
Panierai
Piloti
Potatori

Raccoglitori
Rimondatori
Scassatori
Scerbatori
Seminatori
Sfrondatori
Staccionari
Tabaccari
Tagliacci
Tagliapiedi
Trapiantatori
Vangatori
Zappatori

GRUPPO 11.05 - BOSCAIOLI E CARBONARI

Abbattitori
Accatastatori
Accettaoli
Affacciatori
Affilatori
Borai
Borrai
Boscaioli
Boscaioli carbonari
Boscaioli mannesi
Boscaioli segantini
Boscaioli smacchiatori
Boscaioli squadratori
Boscaioli taglialegna
Boscaioli tagliatori
Bracini
Capimacchia
Carbonai
Carbonai boscaioli

Carbonari
Cimatori
Cuocitori carbonai
Dicioccatoli
Diradatori
Diramatori
Fascinai
Felciaoli
Incisori d'alberi
Insaccatori di carbone
Legnaioli
Legnaiuoli
Legnaroli
Mannes
Manovali boscaioli
Mastri d'ascia (*Catania*)
Palaioli
Palorciai

Raccoglitori di resina
Resinieri
Scollettini
Scortecciatori
Scorzatori
Segantini
Selvicoltori
Smacchiatori
Spaccalegna
Sprovatori
Squadratori
Stivatori
Stronicatori
Sugherai
Tagliaboschi
Taglialegna
Tagliatori di legna
Tronchettai

CLASSE 12 - ARTI E MESTIERI INERENTI ALL'ALLEVAMENTO DEGLI ANIMALI

GRUPPO 12.01 - PASTORI, MANDRIANI E ACCOMPAGNATORI IN GENERE DI BESTIAME

Accompagnatori di bestiame
Armentari
Armentisti
Baccalzus
Boinalzus
Boinargius
Butteri
Campianti
Caprai
Caprari
Caricatori d'alpe
Caricatori di bestiame
Conduttori di malghe

Crabittaius
Crapittaus
Curatoli della mandria
Curatoli di ovini
Curatoli di vacche
Curatoli pastori
Domatori di cavalli
Garzoni di mandrie
Malgari
Malghesi
Mandriani
Mandriani di capre
Margari

Paratori di bestiame
Pastori
Pastori di maiali
Pecorai
Pecorari
Porcari
Procuratori di commercio
Vergai (*Grosseto*)
Vergaioli
Vergaretti
Vergari (*Lazio*)
Vergaroli (*Lazio*)

GRUPPO 12.02 - CUSTODI-ALLEVATORI DI BESTIAME, STALLIERI E SIMILI

Agnellai
Agnellari
Aiutanti
Allevatori di animali da pelliccia
Allevatori avicoli
Allevatori di bestiame
Allevatori di bovini
Allevatori di cani
Allevatori di suini
Alpari
Angionargius
Apicoltori
Artieri ippici
Assistitori di bestiame
Bachicoltori
Bagariargius
Barcascius
Barrocciai di fattorie
Bergamini
Bestiai

Bestiolar
Bifolehi
Bifolehi bovini
Bifolehi butteri
Bifolehi di buoi
Biscini
Boaretti
Boari
Boaroli
Boattieri
Bovai
Bovalani
Bovari
Bovari compartecipanti
Bovari padroni
Bovarotti
Braccascius
Bualani
Bufalari
Butteretti

Cambianti
Capisaurari
Capistalla
Capocchetti di buoi
Capocci dei suini
Capocci della vaccheria
Capocci di buoi
Caporali di mandrie
Caporali di pecore
Caporali di vacche
Cargamant
Carratoreddus
Carresi
Carrieri
Cariolanti
Carusus
Casalini
Cavalcanti
Cavallanti
Cavallantini

Cavallari	Manzolari	Secondi mungitori
Cavallarini	Massari (<i>Italia centrale</i>)	Servetti pastori
Cavallerizzi	Massari di animali	Servi angiomargius
Commargius maggiori	Massari di bovi	Servi bovari
Commargius minori	Massari di bufale	Servi caprai
Coniglicoltori	Massari di buoi	Servi pastori
Cumanargius	Massari di capre	Servi pastori di armenti
Cumpagnus	Massari di giumente	Servi pecorai
Custodi	Massari di pecore	Servitori margari
Cutrari	Massari di porci	Servi vaccari
Difesanti	Massari di vacche	Sfaccendati
Evian	Massarotti	Sfaccinnatus
Famigli (<i>Lombardia, Novara, Vercelli</i>)	Meri	Soccetti
Fatutto di stalla	Mesalori sfaccendati	Socci
Fatutto manzolari	Minorenti	Soci minori
Foraggiai	Montonai	Soiardi
Foraggiatori	Mornenti	Sottosaurari
Garzoncelli	Moscetti	Spesati con bestiame misto
Garzoni boari	Mozzi di stalla	Staffieri
Garzoni di buoi	Muccai	Stallieri
Garzoni di giumente	Mulai	Stallini
Garzoni di stalla	Mulari	Stallknecht
Garzoni di vacche	Mulattieri	Sterpai
Garzoni mandriani	Mungitori	Strippari
Garzoni pecorai	Palafrenieri	Tenutari stallonieri
Garzoni vaccari	Paratori di bestiame da latte	Torai
Giumentari	Pastorelli	Tosatori
Guaglioni	Pastoretti	Tosatori di pecore
Gualanelli	Pastoriddus	Ualani
Gualani	Pastori garzoni	Ufarari
Guardacavalli	Pastori mezzadri	Urdunari
Guardia pecore	Piccioiti	Vaccari
Hirt	Pollicoltori	Vaccari a mezzadria
Inizzari	Porcarelli	Vaccari cavalcanti
Iunnizzari	Porcaretti	Vaccari di fida
Jumentari	Ragazzi di bovi	Vaccari fatutto
Laghinzaus	Ragazzi di maiali	Vaccarini
Laudi fruttisti	Ragazzi di pecore	Vaccarotti
Mandriani di maiali	Scancionai	Verdunari
Manizzai	Scapoloni	Vitellai
Manzolari	Scopoli	Vitellari

CLASSE 13 - ARTI E MESTIERI INERENTI ALLA CACCIA E ALLA PESCA

GRUPPO 13.01 - CACCIATORI

Cacciatori		Catturatori		—
------------	--	-------------	--	---

GRUPPO 13.02 - PESCATORI IN ACQUE MARINE DA TERRA E CON NAVIGLIO

Capibarca		Pescatori comuni		Pescatori d'alto mare
Marinai pescatori		Pescatori con fiocina		Rais
Palompresari		Pescatori con sciabica		Sottorais

GRUPPO 13.03 - PESCATORI DI CORALLI, SPUGNE, CROSTACEI, MOLLUSCHI

Arsellanti		Pescatori di coralli		Pescatori di spugne
Capibarca		Pescatori di crostacei		Tellinari
Mitilicoltori		Pescatori di molluschi		Vongolari
Molluschicoltori				

GRUPPO 13.04 - PESCATORI DI TONNO E PESCE SPADA

Pescatori di pesce spada		Pescatori di tonno		Tonnarotti
--------------------------	--	--------------------	--	------------

GRUPPO 13.05 - PESCATORI IN ACQUE INTERNE

Pescatori con amo		Pescatori di laguna		Vallanti
Pescatori con fiocina		Stenditori di reti		Vallivi
Pescatori con rete		Tiratori di reti		

GRUPPO 13.06 - PISCICOLTORI

Piscicoltori (<i>lavoratori in proprio</i>)		Vallicoltori (<i>lavoratori in proprio</i>)		—
---	--	---	--	---

GRUPPO 13.07 - ALTRI

Pescatori (<i>senza specificazione</i>)		—		—
---	--	---	--	---

CLASSE 14 - ARTI E MESTIERI INERENTI ALLA LAVORAZIONE DEI PRODOTTI AGRICOLI ALIMENTARI E DEL
TABACCO E ALLA PRODUZIONE DI BEVANDE

GRUPPO 14.01 - PILATORI, BRILLATORI, ESSICCATORI E SIMILI DI CEREALI

Brillatori	Olcatori	Scortecciatori
Cilindristi	Paglierini	Sgusciatori
Essiccatori	Pilatori	Spazzolatori
Imboccatore	Pulitoristi	Terminatori
Lavagranisti	Risieri	Trebbiatori
Lavatori	Sbiancatori	

GRUPPO 14.02 - MUGNAI E AFFINI (*molini per cereali e semi non oleosi*)

Abburattatori	Macinatori	Plansisti
Burattisti	Mescolatori	Rabbigliatori
Cilindristi	Miscelatori	Semolai
Cribratori	Molinari	Silosisti
Farinotti	Mugnai	Sorveglianti di macinazione
Finitori	Plansichteristi	

GRUPPO 14.03 - PANETTIERI, BISCOTTIERI E PASTICCIERI

Biscottieri	Fornai	Pasticcieri
Buccellatai	Impastatori	Segatori di biscotti
Ciambellai	Informatori	Sformatori
Coghidori	Laminatori	Siringatori
Decoratori	Lievitatori	Stampatori
Dosatori	Offellieri	Suettori
Farcitori	Panettieri	Tagliatori
Formatori		

GRUPPO 14.04 - PASTAI E AFFINI

Alzacanna	Gramolisti	Sflatori
Asciugatori	Impastatori	Sfogliatori
Caricafonti	Maccheronai	Spanditori
Caricagotto	Matassatori	Stenditori
Caricapresse	Pastai	Sternatori di pasta
Cilindristi	Pressatori	Tagliatori
Curanti	Ravogliatori	Trafilatori
Essiccatori	Serrapresse	

GRUPPO 14.05 - CARAMELLISTI, CIOCCOLATAI, GELATIERI E SIMILI

Bassinatori	Fondantisti	Pressatori
Battiasse	Gelatieri	Raffinatori
Canditori	Ghiacciatori	Roxisti
Caramellisti	Givroristi	Smodellatori
Cioccolatai	Impastatori	Sorbettieri
Colatori	Macinatori	Spiccatore
Confettieri	Mescolatori	Stampatori
Cuocitori a vacuum	Modellatori	Tagliatori di gianduia
Cuocitori di mantecati	Modellisti cioccolatai	Tavolettisti
Decoratori	Palinisti	Temperatori
Decorticatori	Paraffinatori	Tiracordone
Dolcieri	Pastiglieri	Torronai
Dropsisti	Preparatori di ripieni	Torronisti

GRUPPO 14.06 - MACELLATORI E SIMILI

Abbattitori	Depilatori	Scannatori
Ammattatori	Disossatori	Scarnificatori
Ammazzapiccori	Macellatori	Scuoitori
Annoccatore	Marrucciai	Spennapollini
Beccai	Mattatori	Spolpatori
Colatori di grasso	Raschiatori	Trippaioli

GRUPPO 14.07 - INSACCATORI, AFFUMICATORI DI CARNI

Affumicatori	Lardaroli	Salcicciai
Caccini	Lavatori di prosciutto	Salumai
Cuocitori	Mescolatori	Stagionatori
Drogatori	Norcini	Stufatori
Essiccatori	Rifilatori di prosciutti	Tagliatori
Frigoriferisti	Salatori di carni	Trituratori
Insaccatori		

GRUPPO 14.08 - SALATORI DI PESCE, BAGNABARILI E SIMILI

Bagnabarili	Preparatori di salamoia	Sezionatori di pesce
Battitori di baccalà	Riempitori di scatolame	Spiedatori
Confezionatori di pesce in scatola	Salatori	Stiratori
Marinatori	Sardelleri	Tagliatori
Mondatori di pesce		

GRUPPO 14.09 - CUOCITORI E CONFEZIONATORI DI CONSERVE ALIMENTARI

Addetti forni	Cuocitori	Pressatori
Autoclavisti	Essiccatori	Riempitori di scatolame
Bollisti	Fornisti	Scatolarti
Circularisti	Lavafiltri	Sfuoratrici
Conditori	Passatori	Stufatori
Conservieri		

GRUPPO 14.10 - SNOCCIOLATORI, PELATORI DI FRUTTA E SIMILI

Accoppiatori di fichi	Mondatori meccanici	Segatori
Boulisti	Pelatori	Sgambatori
Coloritori	Pulitori	Snocciolatori
Incoronatori di scorze di agrumi	Sbucciatori	Spartisemisti
Lavabietole	Scollettatori di bietole	Tritatori
Lavatori di limoni		

GRUPPO 14.11 - PINATORI, BRESATORI (*lavorazione semi non oleosi*)

Apporatori di spine	Lavagranisti	Raccattini
Bresatori	Lavatori	Ruscolini
Brillatori	Manipolatori droghe coloniali	Suotitori
Caricafonti	Manipolatrici liquerizia	Spinatori
Essiccatori	Metati	Tagliatori radici

GRUPPO 14.12 - TORREFATTORI DI CAFFÈ E ALTRI SEMI

Torrefattori	Tostatori	—
--------------	-----------	---

GRUPPO 14.13 - CASARI

Banchinisti	Essiccatori	Ribaltatori
Battitori di formaggi	Fermentatori	Salatori
Boulisti	Formaggiai	Sbattitori
Burrai	Idroestrattori	Scamorzari
Caciari	Impastatori	Scottoni
Cagliatori	Modellatori	Scottori
Casari	Omogeneizzatori	Scrematori
Cascinai	Pastorizzatori	Stagionatori
Cellisti	Polverizzatori	Stufatori di emmenthal
Comprimitori	Premitori	Zammatari
Curatoli del latte	Quagliatori	Zangolatori
Distributori		

GRUPPO 14.14 - FRANTOIANI, OLIAI E SIMILI (*molini per semi oleosi*)

Capi frantoio	Frantoiani	Naghiri
Capi nocchieri	Giovani di mezzo	Oliari
Capoccia	Infanti	Pressatori
Caponalieri	Macinatori	Pulitori
Coglitori d'olio	Maonai	Strapazzieri
Consieri	Mastri (<i>concio, forata, pala, punta</i>)	Torchiatori
Disossatori di sanse	Molinari	

GRUPPO 14.15 - VERIFICATORI E CONDIZIONATORI DI VINI, ALCOLE, ACETO, ECC.

Acetai	Frollatori di vinacce	Specialisti ai pastorizzatori
Aromatizzatori	Infusionisti	Spumantisti
Assistenti di cantine	Liquoristi	Stagionatori
Assistenti di oleifici sperimentali	Maceratori	Sturatori
Cantineri	Mastri di baglio	Svinatori
Capi acetai	Mescolatori	Tagliatori
Capi piazzale	Miscelatori	Tinaioli
Concentratori	Palmentari	Torchiatori
Conciatori di marsala	Pastorizzatori	Torchisti
Condizionatori	Pigiatori	Travasatori
Distillatori	Refrigeratori	Vinaccioli
Fecciaoli	Sboccatari	Vinificatori
Fermentatori	Specialisti ai frigoriferi	

GRUPPO 14.16 - BIRRAI, MALTATORI, GAZZOSAI E SIMILI

Birrai	Capi cantinieri	Gazzosai
Cantinieri	Capi maltatori	Maltatori
Cantinieri al deposito	Cuocitori	Molitori di malto
Cantinieri alla fermentazione	Essiccatori	Pastorizzatori
Capi birrai	Fermentatori	Raffreddatori

GRUPPO 14.17 - CONDIZIONATORI E CONFEZIONATORI DEL TABACCO

Abbottatori	Formatori di pani	Ricevitrici
Affascicolatori	Imbottatori	Scostolatori
Ammannocchiatori	Incannatrici	Sfogliettatori
Ammassatori	Infilzatori	Sfornatori di tabacco
Appenditori	Intorchiatori	Sigarai
Artieri	Inumidori	Sigaretta
Bigattini	Lunghezzezzatori	Spianatori
Cernitori ta acco	Maceratori	Spulardatori
Concentratori	Macinatori	Stiratori
Condizionatori	Maestri alle lavorazioni	Stivatori
Confezionatori	Manocchiatori	Tabacchini
Costolatori	Mescolatori di aromi	Tagliatori
Curatori	Polverizzatori	Torchiatori
Essiccatori	Pressatori	Trinciatori
Fermentatori	Raffinatori	Vaporizzatori

GRUPPO 14-18 - ALTRI

Alimentaristi

CLASSE 15 - ARTI E MESTIERI INERENTI ALLA LAVORAZIONE DI CUOI E PELLAMI

GRUPPO 15.01 - CONCIATORI E IMBALSAMATORI

Acconciatori	Incollatori	Rigatori
Affaitatori	Ingrassatori di pelli	Salatori
Anticatori	Lavoranti corde armoniche	Sberetrici
Apprettatori	Lavoranti del budello	Scantonatori
Borraschiatori	Lisciatori	Scarnatori
Bottalisti	Lisciviatori	Scarnitori
Bucatori di cuoio	Lucidatori	Sciacquatori spugne
Calcinatori	Macchinisti	Selezionatori
Cavallettai	Martellatori cuoio	Sforbicatori di spugne
Cavallettanti	Mazzoletti	Sgrassatori
Cilindratori	Mondatrici cuoio	Sgropponatori
Classificatori	Palissonatori	Silicatori
Collatori	Palmellatori	Slappolatori
Conciatori	Patinatori	Smerigliatori
Corciari	Pelatori	Spaccatori
Cromatori	Piegatori	Spalmatori
Cuoiai	Placcatori	Spazzolatori
Deragliatori	Pomiciatori	Spianatori
Essiccatori	Preparatori di concia	Spruzzatori pelli
Finitori	Pressatori di pelli	Squadratori
Garratori	Purgatori	Stiratori
Graminatori	Raffinatori	Strigliatori
Granitori	Ramollatori	Tacchettisti
Gropponatori	Rasatori	Tagliatori
Imbalsamatori	Raschiatori	Tassidernisti
Immergitori	Rattenitori	Tinaioi
Impallassatori di pelli	Rifilatori	Tiratori
Inchiodatori	Rifinitori	Trafilatori

GRUPPO 15.02 - SELLAI

Applicatori ganci e targhette	Fresatori	Rifilatori
Bardellai	Frustai	Riparatori di cuoi
Bastai	Fustellatori	Rivettatori
Bartellisti	Guarnamentari	Sbozzatori
Bilanceristi	Lesinai	Segnatori
Bordatori	Lucidatori	Sellai
Braccherai	Modellatori	Smerigliatori
Cinghiai	Montatori	Smussatori
Cordai in cuoio	Orlatori	Tagliatori
Cucitori	Premontatori	Tranciatori
Foratori	Ribattitori	

GRUPPO 15.03 - PELLETTIERI

Affinatori
 Aggiuntatori
 Astucciai
 Bilanceristi
 Bordatori
 Borsettieri
 Cartellonai
 Ceratori
 Cinturina
 Cinturini
 Confezionisti

Cucitori
 Foderatori
 Foratori
 Fustellatori
 Incollatori
 Legatori
 Modellisti
 Montatori
 Orlatori
 Passatori
 Pellettieri
 Portafogliai

Preparatori di liste
 Raffinatori
 Ribattitori
 Rifilatori
 Riparatori articoli da viaggio
 Rivettatori
 Scarnitori
 Segnatori
 Stiratori
 Tagliatori
 Tranciatori
 Valigiai

GRUPPO 15.04 - ALTRI

CLASSE 16 - ARTI E MESTIERI INERENTI ALLA FILATURA, TESSITURA E TRATTAMENTO DELLE FIBRE TESSILI

GRUPPO 16.01 - ESSICCATORI E MACERATORI DI BOZZOLI

Bigattine
 Brovatori
 Controllisti
 Crisalieri
 Essiccatori
 Gallettieri

Lavoranti semi bachi
 Maceratori
 Microscopisti bacologi
 Recottieri
 Recottini
 Ricottini

Rimenatori
 Sfarfallatori
 Sgranatori
 Sottiere
 Spasserini
 Stattitori

GRUPPO 16.02 - LAVATORI E SGRASSATORI DI LANA

Addetti agli essiccatoi
 Addetti ai bollitoi
 Addetti alla sgrassatura della lana
 Asciugatori

Bollitori
 Essiccatori
 Inumiditori
 Lavaggini

Lavatori lana
 Preparatori lana
 Ripassatori lana
 Sgrassatori lana

GRUPPO 16.03 - CARDATORI, APRITORI, PREPARATORI, PETTINATORI (*filatura*)

Accompagnatori
 Addetti ai laminatoi
 Addetti alle sgarse
 Allargatori
 Allupini
 Ammaratori di canapa e di gargiolo
 Ammorbidatori
 Apriballe
 Apritori
 Assortitori
 Battitori
 Bricatori
 Canapini
 Capi catena
 Caporali di mischia
 Cardalane a mano
 Cardatori
 Caricatori
 Cernitori di lana
 Cimatori
 Classificatori
 Complometristi
 Controllatori
 Depuratori carde

Distenditori
 Doppiatori
 Essiccatori
 Gargiolari
 Grafiatori
 Gramacciari
 Grossini
 Lanini
 Libanai
 Lisciatori
 Maceratori
 Manellanti
 Marezzatori
 Marcerizzatori
 Mescolatori
 Mischiatori
 Mistiatori
 Mondatori pettinatura
 Neutralizzatori
 Pettinalini
 Pettinatori
 Pettinatori a macchina
 Pettinatori a mano

Preparatori
 Pressatori
 Riunitori
 Rollatori
 Sbattimatasse
 Sbattitori
 Scaricatori
 Scavatori di canapa o gargiolo
 Scavezzatori
 Scopellatori pettini in celluloido
 Scossatori stoppa, canapa o gargiolo
 Segatori
 Sfeltratori
 Sfibratori
 Sgranatori di lino
 Slappolatori
 Spappolatori
 Spazzatamburi
 Stenditori
 Stigliatori canapa o gargiolo
 Stiratori
 Stopparoli
 Strappatori

GRUPPO 16.04 - FILATORI AI BANCHI

Aiuto assistenti filatura
 Annodatori
 Cambiafil
 Cambiaspole
 Cappiatori
 Cavalevate
 Cavatori
 Filatori ai banchi

Levaspole
 Maestri filatori
 Manganatori
 Mesa
 Mezzadri
 Mezzanti
 Pareggiatori di lino
 Portaspole

Portavasi di filatura
 Remondini
 Rimettini
 Scaricatori alle circolari
 Spezzatori
 Stribbieri
 Strusini
 Tagliatori

GRUPPO 16.05 - FILATORI ALLE MACCHINE CONTINUE

Addetti ai pincops
 Addetti ai rings
 Annodatori
 Assaggiatori
 Attaccabave
 Attaccacordine
 Attaccafil
 Capi squadra filatura
 Caporali di filatura
 Cilindrai
 Collaudatori rulli

Filatori ai celfactings
 Filatori a mano
 Filatori a macchina
 Filatori di pettinato
 Filatori seta
 Filiere
 Gargarini
 Incannatori
 Ingroppine filandiere
 Linaioi
 Maestri di filatura

Maestrini
 Moreschieri
 Passatori
 Provinatori
 Sottofilatori
 Tabellai
 Tabellatori
 Tavellisti
 Verificatori di filiere
 Verificatori di pompette

GRUPPO 16.06 - AVVOLGITORI DI FILATI

Addetti riunitrice cotone
 Abbinatori
 Annaspatori
 Arrochettatori
 Aspatori
 Avvolgitori di filati
 Binatori
 Bobinatori
 Cambiabobine
 Carolatori

Conisti
 Gomitolatori
 Gomitolatori di cucirini
 Innaspatori
 Legatori
 Matassatori di cucirini
 Nappatori
 Naspatori
 Piegatori

Pressatori
 Roccatori
 Rocchellieri
 Rocchettai
 Rocchettini di cucirini
 Rollatori
 Spagnolettaie
 Torcimattasse
 Tubettini di cucirini

GRUPPO 16.07 - FINITORI DI FILATI

Abbinatori
 Apparecchiatori filati
 Appressatori di filati
 Apprettatori
 Breakeratori
 Carbonizzatori
 Conciatori
 Conduttori di matherplatt
 Confezionatori filati in pacchi
 Decatizzatori
 Essiccatori
 Finitori

Garnettatori
 Gasatori
 Gassatori
 Gualtierai
 Imbozzimatori
 Impecettatori
 Incollatori filati
 Lucidatori
 Lustratori di cucirini
 Marcerizzatori
 Mondatori di filatura
 Pulitori

Reclatori
 Ribattitrici
 Ripassatori
 Riforcatori
 Roccatrici
 Rotarestrici
 Spatolatori
 Stivatori
 Tagliatori
 Torcitori
 Trecciatori

GRUPPO 16.08 - SPOLATORI, ORDITORI

Annodatori
 Annodatori di orditi
 Apparecchiatori di orditi

Guarda orditi
 Levaspole
 Orditori

Registratori telai
 Resubbiatori
 Spolatori

GRUPPO 16.09 - TESSITORI

Affaltatori pezze
 Arazzieri
 Armatori disegni
 Assistenti tessili
 Assistenti tessitura
 Attaccafil
 Bobinatori
 Bozzimatori
 Cambiabobine
 Canettieri
 Cannellai
 Capi telai
 Caporali alle macchine
 Caricabobine
 Caricatamburi telai automatici
 Caricatelai
 Cilindratori
 Cimatori
 Cocconieri
 Damascai
 Desfatori
 Dipanatori
 Dispositori tessili

Distenditori
 Distributori filato
 Festonatori
 Follatori
 Follonieri
 Folonisti
 Frangiatori
 Giratori
 Incannatori
 Incorsatori
 Insubbiatori
 Intestatori
 Intonatrici
 Intorgini
 Licciatori
 Lizzatrici
 Maestri tessili
 Manellatori
 Mettispole
 Montatori corpi tessuti
 Nepatori
 Passallici
 Passatori

Pinzatori
 Porgifili
 Portasubbi
 Portatrame
 Preparatori di licci
 Ramatori
 Ribobinatori
 Rimettini
 Rimisti
 Riparatori di licci
 Rocchettieri
 Rollatori
 Scortini di tessitura
 Separatori
 Sporgine
 Stracannatori
 Telaisti
 Tenditori
 Tessitori
 Tessitori campionaristi
 Uguagliatori
 Uomini alle macchine

GRUPPO 16.10 - MERLETTAI

Apprettatori
 Finitori
 Frastagliatori

Incannatori
 Infilatori macchine automatiche
 Merlettai

Mettitori macchine
 Sfilatori

GRUPPO 16.11 - NASTRAI E CONFEZIONATORI DI PASSAMANERIE

Addetti macchinette cordine	Cucitori ad ago	Passamantai
Apprettatori	Cucitori a lesina	Preparatori
Avvolgitori	Incannatori	Puntatori stringhe
Confezionatori	Lavoranti a tavolo	Remondini
Cordonieri	Lucidatori di cotone	Tagliatori
Cucitori a cavalletto	Nastrai	

GRUPPO 16.12 - GARZATORI, DIPANATORI

Aiuto follatori	Confezionatori plastre	Garzatori
Aiuto follonieri	Confezionatori plastroni	Incarcatori
Aiuto incorsatori	Felpatori	Tollatori

GRUPPO 16.13 - CANDEGGIATORI DI FILATI E TESSUTI

Asciugatori di candeggio	Cucitori di candeggio	Smacchiatori
Biancheggianti	Curandai	Stenditori
Candeggiatori	Imbiancatori	Zolfatori
Capi squadra al candeggio	Lavandai	

GRUPPO 16.14 - FINITORI, STIRATORI, TAGLIATORI DI TESSUTI

Apparecchiatori	Grattapelo	Resibine
Apprettatori	Imbozzimatori	Rifinitori
Arrotolatori	Inamidatori	Ritocatori
Bordatori	Incollatori	Smollettatori
Bruciapelo	Mendatori	Spazzolatori
Calandratori	Orlatori	Spelatori
Calandristi	Passapezze	Stiratori
Carbonizzatori pezze	Piegatori	Subbiatori
Controllo rotture	Portatele	Tagliasacchi
Depannaggi	Pressatori	Tagliatori
Faldatori	Pulitori pezze	Tirapezze
Finitori	Rasatori	Visitatrici pezze
Garnettatori	Ratinatori	

GRUPPO 16.15 - TAMPATORI DI TESSUTI

Aerografisti	Mollettori (<i>molletteurs</i>)	Stampatori
Battitori disegni tessili	Pantografisti	Stenditori stampa
Caporali alle macchine di stampa	Pressatori	Stillatori
Capo tavola stamperia	Puntaspilli	Tracciatori
Lettori disegni tessili	Rilevatori (<i>releveurs</i>)	

GRUPPO 16.16 - TINTORI DI FILATI E TESSUTI

Asciugatori	Coloritori	Smarellatrici
Bollitori	Conduttori di foulard	Spurgatori
Calandratori	Conduttori di hot-flue	Strizzatori matasse
Calandristi	Conduttori di Jigger	Tintori
Capi tintori	Fissatori	Torcimatasse
Carica vasche	Quintatori	Vaporizzatori
Coloristi	Puntapezze	

GRUPPO 16.17 - VERNICIATORI DI TESSUTI IMPERMEABILI

Impermeabilisti	Macchinisti	Spomatori
Lavoranti tele cerate	Mezzanelli	Stiratori
Lavoranti tele impermeabili	Piccinini	Verniciatori
Lavoranti tele paraffinate		

GRUPPO 16.18 - CORDAI E RETAI

Accoppiatori	Gomitolatori	Retai
Catramatori	Incannatori	Riparatori reti
Cordai	Lucidatori spaghi	Torcitori
Fabbricanti di tende antimosche	Preparatori fibre dure	Trafilatori
Funai		

GRUPPO 16.18 - ALTRI

Bagnatori juta	Lamellisti	Sbotrici
Confezionatrici fogli	Operai tessili	Valcatori

CLASSE 17 - ARTI E MESTIERI INERENTI ALLA CONFEZIONE DI ARTICOLI DI ABBIGLIAMENTO E ARREDAMENTO

GRUPPO 17.01 - CAPPELLAI E BERRETTAI (*esclusi i cappellai in paglia*)

Aggiustatori imbastitura
Allargatoste
Ammagliatori
Apparecchiatori
Applicatori
Apprettatori
Arsonatori
Battiala
Battilana
Berrettai
Biscionatori
Bordatori
Campanai
Cappellai
Cappellaie addette alle gilette
Catramatori
Cerchiatori
Cernitori pelo
Cimosai
Cinturini
Classificatori
Closciatori
Cotonieri
Cucitori
Decatizzatori
Disgrogatori
Ficcanatori
Finitori
Foderatori
Follatori
Foloncina
Gardinatrici cappelli
Garnettatori

Gommatori
Guarnitori
Imbastitori
Impressori
Inconicatori
Inflosciatori
Informatori
Ingommatori
Intermedi
Involgitrici
Lavatori
Lisciatori
Lucidatori
Lustratori
Martellatrici
Materassi
Mescolatori
Mezzeri
Mischia
Modellatori
Montatori
Montatori marocchino
Orlatori
Ornatori
Passatori in bianco
Passatori teste
Plottatori
Polpettaio
Pomiciatori
Preparatori
Pressatori
Pulitori di pelo
Rasatori

Rascellatori
Reflatori
Regolatori
Rigatori
Ritagliatori
Rollatori
Rollestosi
Rullettinatori
Sabbionatori
Sbarbatori
Sbrigliatori
Scontatrici
Secretatori
Segnatori
Segrettatori
Sgrassatori
Slanatori
Smacchiatori
Sodatori
Soffiatori
Spaccatrici
Spazzolatori
Spianatori
Spuntatrici
Tagliatori
Tintori
Tiratori
Toccai
Tondatori
Tosatori
Vellutatori
Zuppatori

GRUPPO 17.02 - MODISTE

Bordatori
Cappellai
Cappellai finiti
Cappellai garzoni
Cappellai macchinisti
Cappellai mezzani

Cappellai modisteria
Foderatori
Formatori
Guarnitori
Mezzanelle
Modellatori

Modiste
Modiste premières modelli
Piccinine
Stiratori
Tagliatori

GRUPPO 17.03 - SARTI E TAGLIATORI

Aiutanti sarti
Appaiatori
Attaccamaniche
Capponai
Cucitori
Davantisti impermeabili
Imbastitori
Imbottitori

Lavoranti completi
Lavoranti finiti
Macchinisti
Maestri
Modellisti di sartoria
Ovattai
Rifinitori di sartoria
Sarte

Sarte finite
Sarti
Sartine
Sbastitori
Sottanaie
Tagliatori
Tagliatori sarti
Tascai

GRUPPO 17.04 - PANTALONAIE E GILETTAIE

Attaccatori
Cucitori a macchina
Cucitori a mano
Fascettai

Gilettaie
Imbastitori
Pantalonaie
Piccinine

Preparatori
Ribattori
Ripassatori
Tallonai

GRUPPO 17.05 - PELLICCIAI

Aggiuntatori
Aggiustatori
Applicatori
Candeggiatori
Classificatori
Confezionisti
Cucitori
Denaturatori
Depilatori
Finitori

Foderatori
Inchiodatori
Macchinisti
Mastrucceai
Mezzani
Modellisti
Montatori
Orlatori
Paratori
Pellicciai

Preparatori
Primi pellicciai
Rasatori
Reflatori
Ribattitori
Riunitori
Spianatori
Stiratori
Tagliatori
Tintori

GRUPPO 17.06 - BIANCHERISTI

Attaccabottoni	Foderatrici	Piccinine
Biancheristi	Foderatrici busti	Piegatrici
Bordatrici	Guarnitrici	Preparatori
Bustaie	Ingaggettatrici	Rifinitori di biancheria
Camiciaie	Lingeriste	Ripassatori
Colliste	Macchiniste	Sarcitrici
Confezionatrici	Maestre	Tagliatori di busti
Cucitrici in bianco	Modellisti di biancheria	Tagliatori in bianco
Cucitrici tende	Montatori colli	Tagliatori reggicalze
Ernisti	Orlatrici	Tagliatori reggiseni
Fascettaie		

GRUPPO 17.07 - RICAMATRICI, RAMMENDATRICI, PIEGHETTATRICI

Addetti al puntaggio	Lucidatrici	Plissatrici
Aguriste	Maestre rammendo	Rammagliatrici
Ajouriste	Occhiellaie	Rammendatrici
Asolaie	Orlatrici	Ricamatrici
Calcatrici	Pieghettatrici	Rimagliatrici
Cucitrici		

GRUPPO 17.08 - CALZOLAI

Abbottonatori	Guarnitori	Ripassatori punti
Aggiuntatori	Imbastitori	Ripiegatori
Aggropatori	Impostatrici di solette	Rivestitori sottopiede
Appaiatori	Incassatori di tomaie	Sagomatori
Applicatori	Incavigliatori tacchi	Sandalai
Applicatori occhielli	Inchiodatori	Sbozzatori
Applicatori soles	Incollatori	Scarnitori tomaie
Applicatori tacchi	Increnatori	Scarpai
Assottigliatori	Ingazzine	Segnatori
Basellisti	Lissatori	Sformabordi
Bordatori	Lucidatori	Sformatori tacco
Brosiatori	Marcapunto	Smerigliatori
Calzolai	Mistre	Solachianelli
Calzolai gomma	Modellatori	Solcatori soles
Calzolai stoffa	Modellisti	Sparatori tomaie
Cambisti	Montatori	Spianatori soles
Cambrionatori	Orlatrici	Staccatori
Ciabattini	Ornamentisti	Stiratori tomaie
Cilindratori	Pantofolai	Stivalai
Compositori tacchi	Perforatori	Tagliatori cuoio da suola
Cuciguardolo	Pomiciatori	Tagliatori di fodere
Cucitori	Premontatori	Tagliatori di pelle
Finitori	Preparatori	Tagliatori di tomaie
Formatori	Pressatori tacchi	Tassellatori
Fresatacchi	Ribattitori	Tranciatori cuoio
Fresatori di soles	Riempitori	Vetratori
Gambalai	Rifilatori	Zoccolai
Garbatori	Ripassatori	

GRUPPO 17.09 - MAGLIAI, CALZETTAI, GUANTAI (*tessuti a maglia*)

Accoppiatori	Fattorini di filet	Passatori
Addetti finissaggio elastici	Finitori	Pressatori
Aggiustatori	Foderatori	Rabussatori calze
Bobinatori	Guantai	Ribattitori
Bordatori	Impuntatori	Ripassatori calze
Buchisti	Incannatori	Rotinatori
Butinnaristi	Licciari	Spolatori
Calzettai	Maestri	Spolieri
Combinatrici	Magliai	Stiratori
Conduttori telaio circolare	Maglieristi	Tagliatori
Conduttori telaio rettilineo	Modellisti	Telaristi
Cottonisti	Montapettini	Telonisti
Cucitori	Orditori	

GRUPPO 17.10 - GUANTAI (*in pelle e stoffa*)

Apparecchiatori	Forchettari	Spaccatori
Assortitori	Guantai	Stiratori
Cordonatori	Orlatrici	Tagliatori
Cucitori	Raffinatori	Tassatori
Finitori	Smerigliatori	Tranciatori
Foderatori		

GRUPPO 17.11 - CRAVATTAI, BRETELLAI E CONFEZIONATORI DI ALTRI ACCESSORI DEL VESTIARIO

Bordatori	Foderatori	Preparatori
Bretellai	Impressori	Pressatori
Bucatori	Macchinisti	Refilatori
Cinturini	Maestri tagliatori bretelle	Ribattitori
Cinturisti	Modellisti	Ripassatori
Confezionatori	Orlatori	Stiratori
Cravattai	Passatori	Tagliatori
Cucitori	Piegatori	

GRUPPO 17.12 - ORNATORI E GUARNITORI DI OGGETTI DI VESTIARIO E ARREDAMENTO

Bordatori	Imbottitori	Montatori
Confezionatori bambole stoffa	Infilagiaietto	Ornatori
Coronai	Infilapajette	Pirografisti
Cucitori teste	Infilatori	Rifinitori
Decoratori	Lavoranti in batik	Riparatori bambole
Decoratori stoffe	Lavoranti in corone da rosario	Spruzzatori
Fioristi (<i>confezionatori fiori</i>)	Lavoranti in paralumi	Trecciatori
Ghirlandaie	Modellisti	Vestitori
Guarnitori		

GRUPPO 17.13 - PENNAI E PIUMAI

Arcciatori piume	Lavatori	Pulitori
Cernitori piume	Lavoranti in parrucche	Sceglitori piume
Collatori	Legatori	Sgrassatori
Cucitori	Mazzettisti	Smussatori
Guarnamentari	Pennai	Tagliatori
Imbiancatori	Piumai	Tintori
Imitatori	Preparatori	

GRUPPO 17.14 - BOTTONIERI, CORALLAI, PETTINAI

Abbozzatori	Infilatori	Rifinitori
Appianatori	Laminatori	Riquadratori
Apritori corna	Lavatori	Ronditori
Bollitori	Limatori	Saldatori
Bordatori	Lisciatori	Scacciatori
Borlonai	Lucidatori	Schiacciatori
Bottonai	Maceratori unghie	Segatori
Bottonieri	Macinatori	Segnatori
Bucatori	Marcatori	Selezionisti
Burlonai	Molatori	Smerigliatori
Cernitori bottoni	Montatori	Snervatori
Cernitori corallo	Orlatori	Soffiatori
Cernitori fette	Paffatori bottonai	Spazzolatori
Codatori	Pantografisti	Spianatori
Collatori	Paraginisti	Squadratori
Corallai	Perforatori	Stampatori
Cucitori	Pettinai	Strollatori
Cunestori	Piallatori	Taccarini
Essiccatori	Pomiciatori	Tagliatori
Fettatori	Preparatori	Tapellatori
Foratori	Pressatori	Tartarugai
Foratori di lima	Pulitori	Tintori
Formatori	Raffinatori	Tiratori
Fresatori	Raschiatori	Tornitori
Fresisti	Ricavatori	Trasformatori
Girasolisti	Rifilatori	

GRUPPO 17.15 - OMBRELLAI E BASTONAI

Animisti	Guarnitori	Ornatori
Apparecchiatori	Ingommatori	Preparatori
Applicatori	Legatori	Ricopritori
Bastonai	Macchinisti	Rimontatori manichi
Bordatori	Montatori impugnature	Ritocatori
Cucitori	Montatori stecche	Spranghini
Finitori	Ombrellai	Tagliatori

GRUPPO 17.16 - SPAZZOLAI IN PELO, SETOLE, ECC

Applicatori setole	Decoratori	Fresatori
Arcciatori	Eguagliatori	Incollatori
Bollitori	Essiccatori	Infilatori
Cernitori	Filatori	Isolatori
Cucitori	Finitori	Legatori

Lucidatori Manicatori Mazzettisti Mescolatori Pennellai	Pennellisti Pettinatori Preparatori Pulpettatori Rifinitori	Sbiancatori Spaccatori Spazzolai Spuntatori Taborettisti
---	---	--

GRUPPO 17.17 - STIRATRICI

Amidatrici Piegatrici	Ripassatrici	Stiratrici
--------------------------	--------------	------------

GRUPPO 17.18 - TINTORI E SMACCHIATORI DI ABITI

Cavamacchie Curandai Disgrassatori	Preparatori Pulitori a secco Smacchiatori	Stenditori Tintori
--	---	-----------------------

GRUPPO 17.19 - TAPPEZZIERI (*esclusi i tappezzieri in cuoio*) E MATERASSAI

Addobbatori Apparatori Applicatori Arredatori Bancarazzari Bandierai Battilana Boratori Cappottisti Cardatori Coltrai Coltronai Copertai Cucitori	Decoratori con fiori Foderai Foderatori Guarnitori Imboratori Imbottitori Intelatori Intelatori velivoli Materassai Montatori molle Ovattai Paratori chiese Posatori di linoleum	Rattoppasacchi Refilatori Ricopritori in stoffa Rifinitori Riparatori di sacchi Riparatori di tende Saccai Scardassatori Scardassieri Tagliatori Tappezzieri Trapuntai Velai
--	--	--

GRUPPO 17.20 - TAPPEZZIERI IN CUOIO

Imbottitori	Tagliatori	Tappezzieri
-------------	------------	-------------

GRUPPO 17.21 - ALTRI

Borsettieri	—	—
-------------	---	---

CLASSE 18 - ARTI E MESTIERI INERENTI ALLA ESTRAZIONE DI MINERALI

GRUPPO 18.01 - SONDATORI

Derristi Fanghisti	Metanieri Perforatori	Pontisti Sondatori
-----------------------	--------------------------	-----------------------

GRUPPO 18.02 - MINATORI E CAVATORI

Abbadatori Abbattitori Battistrada Braschini Brusaristi Capi cava Capi lizza Caporali Carichini Cavamonti Cavapietre Cavatori Cavatufi Cretaioli Estrattori Fanottari	Filisti Fiorettisti Fuochini Gessai Grottarari Lizzatori Martellisti Minatori Minatori di cava Mollatori Montagnari Pagnanai di miniera Perforatori con martello Picconieri Pocuottari Renaioli	Riempimentari Sabbionai Sghiolatori solfatarie Sgombratori Solfarari Solfatai Spaccamonti Spaleggiatori carbone Sterratori Tagliamonti Tecchiaioli Tecchiaroli Tracciatori minatori Uomini al masso Zolfarari Zolfatai
--	--	---

GRUPPO 18.03 - INGABBIATORI E SGABBIATORI

Boccaioli Ingabbiatori	Ricevitori	Sgabbiatori
---------------------------	------------	-------------

GRUPPO 18.04 - SALINARI

Acquaioli	Partitari	Segnatori
Altellatori per mucchi	Partitori	Sottocuratoli
Assumatori d'acqua	Preparatori di saline	Spalatori
Attelatori	Raccoglitori	Stagionier
Batignari	Salinari	Tavolari
Curatoli	Salinieri	Tavolisti
Fondalisti	Scavatori	

GRUPPO 18.05 - MANOVALI DI MINIERA

Manovali di miniera	—	—
---------------------	---	---

GRUPPO 18.06 - ALTRI

Operai di miniera	—	—
-------------------	---	---

CLASSE 19 - ARTI E MESTIERI INERENTI ALLA LAVORAZIONE DEL LEGNO E DEI MATERIALI LEGNOSI

GRUPPO 19.01 - SEGATORI E PIALLATORI A MACCHINA DEL LEGNAME

Aggiuntatrici	Lisciatori	Segatori a macchina
Ambulasai	Macchinisti ai pastelli	Smerigliatori
Appaiatori	Matitai	Squadrotori
Assistenti segheria	Molazzatori	Stecchinai
Bindellisti	Parchettatori	Tagliatori
Carteggiatori	Perforatori	Tarolisti
Compensatori in legno	Piallatori meccanici	Tavolettisti
Compositori di legno compensato	Pulitori	Trafilatori
Conduttori di sfogliatrice	Puntinatori	Tranciatori
Dirullatori	Rifilatrici	Tronchettai
Essiccatori	Sbuccini	Truciolai
Impacchettatori	Scortecciatori	

GRUPPO 19.02 - SEGATORI E PIALLATORI A MANO E SBOZZATORI DEL LEGNAME

Abbozzatori di radica per pipe	Remai	Taccai in legno
Accettaioi	Reseghini	Tagliatori
Animisti	Sagomatori	Tranciatori
Cobratori impregnatori	Sbozzatori	Traversai
Dogaioli	Segantini	Tronchettai
Grattatori	Segatori	Vastai
Piallatori a mano	Squadrotori	Zoccolai
Puntatori		

GRUPPO 19.03 - BOTTAI, BARILAI

Barilai	Cerchiatori	Mastellai
Bigonciai	Curvatori doghe	Piallatori doghe
Bottai	Ferratori	Scanalatori doghe
Capruginatori	Fondaioli	Scartatori doghe
Carratiddari	Fustai	Scocchionari
Cerchiai	Giuntatori doghe	Tinai
Cerchiaioli	Intestatori	Tinozzari

GRUPPO 19.04 - FALEGNAMI, EBANISTI E MOBILIERI IN LEGNO

Attrezzisti	Fabbricanti di torchi per uva	Marangoni
Baloccai	Falegnami	Mobilieri in legno
Baulisti	Falegnami di cantiere	Modanatori
Cambrionatori	Finitori	Modellatori
Carpentieri	Formisti	Modellisti
Cassai	Fresatori	Montatori avvolgibili
Cassetta	Fustaroli	Montatori di biliardi
Conduttori tenonatrice	Giocattolai	Montatori di mobili
Conduttori « Universale »	Giuntatori	Montatori persiane
Confezionatori	Impiallacciatori	Mortasatori
Connettori	Inchiodatori	Navettieri
Copritori	Incollatori	Pantografisti
Cottori	Ingessatori a mano	Pirolatrici
Crivellari	Intestatori	Placcatori
Curvatori	Levigatori	Preparatori
Ebanisti	Lisciatori	Pressatori

Pulitori
Rappezzatori
Restauratori mobili
Riparatori giocattoli legno
Rocchettieri
Sagomatori

Scollatori
Segantini
Setacciai
Spolettieri
Stacciai

Stipettai
Tapparellisti
Torchiaristi
Toupisti
Trapanisti

GRUPPO 19.05 - TORNITORI IN LEGNO

Regolatori
Svasatori

Taborettisti

Tornitori in legno

GRUPPO 19.06 - SEDIAI

Sediai

Segellari

Seggiolai

GRUPPO 19.07 - MOBILIERI IN CANNE, VIMINI E GIUNCHI

Mobilieri in canne, vimini e giunchi

—

—

GRUPPO 19.08 - ASTUCCIAI E CORNICIAI

Astucciai

Corniciai

—

GRUPPO 19.09 - INTAGLIATORI, INCISORI, INTARSIATORI IN LEGNO

Bulinatori
Figurina
Incisori
Intagliatori

Intarsiatori
Maestri di intaglio
Ornatisti
Sbalzatori in legno

Scanalatori
Traforatori
Zigrinatrici

GRUPPO 19.10 - LIUTAI E AFFINI

Accordatori
Armatori
Armonicisti
Cannipulisti
Cassai
Clavisti
Filatori corde
Finitori
Fisarmonicisti
Incollatori martelli
Intonatori
Lavoranti allo scampignon
Levatori colla
Levigatori

Liutai
Lucidatori
Manicai
Mantici
Molatori di linguette
Montatori
Organai
Passavanti
Pinzatori
Placcatori
Preparatori di meccaniche
Pulitori a ruota
Regolatori di meccaniche
Riempitori

Riparatori strumenti musicali
Sgrassatori voci
Stappinevoci
Stuccatori
Tampagnari
Tastierai
Tastieristi
Tavolatori
Verniciatori
Vestitori
Vibratori di voci
Vociari di armoniche
Vocisti

GRUPPO 19.11 - CARRADORI

Carradori
Carrai
Carrettai
Carrozzeri

Cofanisti
Facocchi
Finitori carrozzeria

Mannesi
Parafanghisti
Scoccai in legno

GRUPPO 19.12 - CARPENTIERI EDILI IN LEGNO

Armatori edili
Carpentieri edili
Carpentieri montatori edili

Montatori
Pontaioli

Ponteggiatori
Pontellatori

GRUPPO 19.13 - CARPENTIERI NAVALI ED AERONAUTICI IN LEGNO

Bozzellai
Calafati
Carpentieri aeronautici

Carpentieri navali in legno
Maestri di ascia
Mastri di ascia

Pontieri
Scafisti
Squeraioi

GRUPPO 19.14 - CESTAI, CANESTRAI, GABBIAI

Arellai
Bolegazzai
Canestrai
Cestai
Cestina
Corbellai

Fiscellai
Fiscolai
Friscolai
Gabbiai
Gabbiettai
Incastratori

Intrecciatori
Panierai
Sportai
Sportellari
Taglianastro
Treggiai

GRUPPO 19.15 - IMPAGLIATORI, INTRECCIATORI DI PAGLIA, DI TRUCIOLO, ECC.
(compresi i cappellai in paglia)

Ammagliatori	Impagliatori fiaschi	Pettinatori
Attrappatori	Impagliatori recipienti vetro	Ravviatori
Bordinatori	Impagliatori sedie	Rivestitori fiaschi
Cappellai	Incordatrici racchette da tennis	Rivestitori recipienti vetro
Crinaiole	Intrecciatori	Segantini
Cucitori	Lavoranti cappelli paglia	Sgarzolatrici
Cupolai	Lavoranti crine vegetale	Trecciai
Guarnitori	Mischiatori	Trecciaiole
Impagliatori	Pagliari	

GRUPPO 19.16 - STUOIAI, SCOPAI, SPAZZOLAI

Bruschinaie	Meschiatori	Scopai
Cucitori	Pressatori	Spazzolai
Lavoranti pennelli	Sagginaie	Stuoiai
Lavoranti ventole		

GRUPPO 19.17 - IMBIANCATORI DI PAGLIA E TRUCIOLO

Imbiancatori paglia	Imbiancatori truciolo	-
---------------------	-----------------------	---

GRUPPO 19.18 - VERNICIATORI E DORATORI DI LEGNO, PAGLIA E AFFINI

Coloristi	Laccatori	Pittori letteristi
Decoratori	Lucidatori	Rifinitori di pipe
Doratori	Lustratori	Tintori
Indoratori cornici	Macchiatori	Verniciatori

GRUPPO 19.19 - SUGHERAI

Bollitori	Laminatori	Spalmatori
Bornitori capsule e tappi	Mescolatori di sughero	Stampatori
Classificatori	Pressatori	Sugherai
Confezionatori di carcasse per elmetti	Quadretti	Tagliatori
Cucitori	Ritagliatori	Tornitori
Incollatori	Segantini	Turacciolaie

GRUPPO 19.20 - ALTRI

Fornai	-	-
--------	---	---

CLASSE 20 - ARTI E MESTIERI INERENTI ALLA FABBRICAZIONE DELLA CARTA E ALLE LAVORAZIONI
CARTOTECNICHE

GRUPPO 20.01 - CARTAI, CARTONAI, FILIGRANISTI

Abbinatori	Filigranisti	Registratori
Accoppiatori	Fustellatori	Ribobinatori
Addetti agli spessori	Imitatori	Rigatori
Allestitori	Impermeabilizzatori	Ripassatori
Ammannatori	Impregnatori	Rivestitori
Appozzatori paglia	Incollatori	Rivettatori
Arrotolatori	Increspatori	Satinatori
Assistenti reparto cellulosa	Lavafeltri	Scassatori
Battitori di polpa	Lavarotoli	Segantini
Bobinatori	Levatori	Segatori
Bollitori	Lisciatori	Sfibratori
Calandratori	Maceratori	Sfilacciatori
Calandristi	Mescolatori	Sfilatori
Caolinatori	Mettifoglio	Slabbratori
Capi reparto cellulosa	Modulari	Spanditori
Cartai	Molazzatori	Stenditori
Cartonai	Operatori	Studenti
Cartonisti	Paraffinatori	Tacchetti
Ceratori	Patinatori	Tagliacartone
Cernitori polpa	Pergamenisti	Tagliatori
Cilindrai	Piegatori	Tenditori
Collatori	Pillai	Torchiatori
Collisti	Ponitori	Tornitori
Conduttori macchine continue	Porgifogli	Trafilatori
Conduttori macchine in tondo	Pozzai	Tranciatori
Confezionatori	Prendifogli	Trinciapaglia
Corrugatori	Preparatori pacchetti legno	Umettatori
Crivellatori polpa	Pressacarte	Velinatori
Cucitori	Raccoglitori mezzapasta	Vernieri
Essiccatori	Raffinatori	Zigrinatori

GRUPPO 20.02 - IMBIANCATORI DI CARTA, CARTONI, STRACCI

Imbiancatori carta, cartoni		Imbiancatori straccio		Lisciviatori
-----------------------------	--	-----------------------	--	--------------

GRUPPO 20.03 - DORATORI E DECORATORI DI CARTA, CARTONI E LIBRI

Aerografisti		Decoratori		Doratori tagli
Bronzatori		Doratori		Incisori
Cesellatori tagli		Doratori libri		Marmoratori

GRUPPO 20.04 - TINTORI DI CARTA E CARTONE

Coloristi		Inchiostriatori carta carbone		Verniciatori
Coloritori		Laccatori		

GRUPPO 20.05 - CARTOTECNICI

Allestitori		Goffatori		Plasmatori saponaria e magnesia
Astucciai		Goffratori		Platenisti
Baloccai		Gommatori		Puntatori
Bencinisti		Impressori alla trancia		Rubricatori
Bicchierai in carta		Incatramatori cartoni		Saccai
Bobinatori		Incollatori		Sacchetti
Bustai		Ingommatori		Scatolai
Cartolai		Leggitori disegni tessitura		Smussatori
Cartotecnici		Luttatori		Spolveratrici ausiliarie
Confezionatori sacchetti		Modellisti		Stampatori maschere
Confezionisti		Montatori		Statuari in cartapesta
Cucitori		Perforatori cartoni Jacquard		Tagliatori
Fermatori		Pezzottai		Tranciatori
Figurina cartapesta		Piegatori		Trattatori
Foderatori		Planteristi		Valigia

GRUPPO 20.06 - LEGATORI DI LIBRI

Allestitori		Legatori libri		Raccoglitori
Copritori		Lineatori		Raffilatori
Cucitori		Ordinatori libri		Riboccatrici
Incartonatori		Pressatori		Rilegatori libri
Indorsatori				

GRUPPO 20.07 - ALTRI

Addetti alla matassa		Operai cartotecnici		-
----------------------	--	---------------------	--	---

CLASSE 21 - ARTI E MESTIERI INERENTI ALLE ATTIVITÀ POLIGRAFICHE E FOTOGRAFICHE

GRUPPO 21.01 - TIPOGRAFI COMPOSITORI A MANO

Capi tipografi tecnici		Impaginatori		Tipografi compositori a mano
Compositori a mano		Proti		Titolisti
Correttori				

GRUPPO 21.02 - LINOTIPISTI E ALTRI TIPOGRAFI COMPOSITORI A MACCHINA

Capi macchina compositrice		Mettipiombo		Stereotipisti
Compositori a macchina		Monotipisti		Tastieristi alla monotype
Fonditori alla monotype		Operatori alle compofonditrici		Tipografi compositori a macchina
Linotipisti				

GRUPPO 21.03 - TIPOGRAFI IMPRESSORI

Adremisti		Montatori		Stampatori braille
Battifoglio		Piegatori		Stampatori carta da parati
Calcografi		Platinisti		Stampatori fotoincisioni
Contafogli		Preparatori bozze		Stampatori offset
Impressori tipografi		Rilievografi		Stampatori rotativa
Inchiostriatori		Ritoccatrici rotocalco		Tipografi impressori
Levafogli		Rotocalcografi		Tiraprove
Macchinisti duplicatori		Stampatori alla pedalina		Torcolieri
Mettifogli		Stampatori alla piana		Tricromisti

GRUPPO 21.04 - LITOGRAFI, ZINCOGRAFI E SIMILI

Acquafortisti riproduttori
Complementari di litografia
Cromolitografi
Galvanotipisti
Granitori lastre
Impressori litografi
Incisori litografi

Lisciapietre
Litografi
Montatori fresatori
Pomciatori
Pressatori
Ricalcatori
Stampatori litografi

Stereogalvanotipisti
Tiraprove
Torcolieri per lavori a tratto e mezza tinta
Torcolieri tricromie e fotolito
Trasportatori
Xilografi riproduttori
Zincografi

GRUPPO 21.05 - FOTOGRAFI

Battitori
Cianografi
Eliografisti
Fotocalcografi
Fotoceramisti
Fotografi
Fotografi ambulanti
Fotografi fotoincisioni
Fotografi fototipia, rotocalcografia
Fotografi industriali

Fotogrammetristi
Fotoincisori
Fotolitografi
Fototecnici
Fototipisti
Ingranditori fotografie
Macchinisti fototipia, rotocalcografia
Montatori cinematografici
Montatori fotografi
Operatori ripresa cinematografica

Passafilm
Preparatori fototipia, rotocalcografia
Ripassatori cinematografici
Riproduttori
Ritoccatore fotografi
Ritoccatore fotoincisioni
Stampatori di fotografie
Stampatori pigmenti
Sviluppatori fotografie
Sviluppatori pellicole cinematografiche

GRUPPO 21.06 - ALTRI

Poligrafici

CLASSE 22 - ARTI E MESTIERI INERENTI ALLA METALLURGIA E ALLA MECCANICA

GRUPPO 22.01 - FONDITORI E FORNISTI

Agglomeratori
Aiuto forni
Alimentatori
Alzaporte
Billettai
Bollitori
Braschini
Busciolari
Capi forno colatori
Capi fossa colatori
Capi squadra carica freddo
Carbonini
Caricafori
Colatori
Contro maestri forni
Crogioiai
Criccatori
Distaffatori
Estrattori

Fiaccolatori
Fonditori
Fornaioli
Fornisti
Fossatori
Garzoni di forni
Gasisti
Ghisaioli
Imbavatori
Imboccatore
Legatori
Lingottisti
Loppai
Macchinisti alla caricatrice
Macinatori d'acciaio
Maestri fornisti
Manovali forni preparazione ricottura
Manovratori caricatrice
Manovratori carro colata

Manovratori sformatrici
Miscelatori
Pirometristi
Preparacariche
Preparatori combustibili
Pressofonditori
Primifossa
Raddrizzatori placca raffreddamento
Raffinatori metalli preziosi
Ramolatori
Regolatori forni elettrodi
Ribollitori rottami
Shavatori
Sericcatori
Sformatori
Sivieri
Slavatrici
Tiraporte
Vaporatori

GRUPPO 22.02 - FORMATORI

Animisti
Formatori a macchina
Formatori a mano

Modellatori
Modellisti formatori
Platoristi

Preparatori terre
Spillatori
Staffatori

GRUPPO 22.03 - LAMINATORI E TRAFILATORI

Affascettatori avvolgibili
Attrappori
Avvolgitori
Barristi
Binaristi
Cambia trafilare
Capi piattai
Cardatori metallici
Controllori materiale laminato
Correttisti
Crocetti
Filoristi
Giralamiere

Laminatori
Lampadinisti trafilatori
Longitudinali
Manovratori rulli
Matassatori
Passatori bande
Piattinai
Placca
Profilatori
Rampinatori
Retrappori
Ritrappatori
Rotaisti

Rotolatori
Serpentatori
Stenditori
Tenaglie
Tirabilette
Tiraferro
Tiralastre
Tiratori metalli
Tiratubi
Trafilatori
Trafilatubi
Trappatori
Trasportatori lamiere

GRUPPO 22.04 - CORDAI, CATENISTI, RETISTI, MOLLISTI, ECC.

Cablatori (<i>funi acciaio</i>)	Funai	Nipplesisti
Catenisti	Gabbionai	Retisti
Cordai	Grigliai	Spiralisti
Forcelli	Magliai	Tessitori metallici
Forcellisti	Mollisti	

GRUPPO 22.05 - FABBRI FERRAI E FUCINATORI A MANO

Battimazza	Ferraioli per cemento armato	Maniscalchi
Bollonisti a mano	Foggiatori	Piegaferro a mano
Bombatori	Forgiatori	Pilonieri
Bruciachiodi	Fucinatori	Porta tenaglie
Capi maniscalchi	Fucinatori a mano su stampo	Raddrizzatori a mano
Carrozzari in ferro	Fucinatori di sagomati	Scaldachiodi
Chiavaioli	Furgeroni	Scoccai (<i>lavorazioni metalliche non in serie</i>)
Chiodaioli a mano	Gallettai a mano	Spiralisti
Drizzatori a mano	Imbutitori a mano di lamiera sottili	Tubettatrici
Fabbri	Lastroferratori scocche	Unghiaioli
Ferrai	Magnani	

GRUPPO 22.06 - BATTIFERRO, BATTIRAME, RAMAI, OTTONAI

Battiferro	Calderai in rame (<i>battirame</i>)	Peltrai
Battirame	Ottonai	Ramai
Bronzisti		

GRUPPO 22.07 - CARPENTIERI IN FERRO

Carpentieri in ferro	Ponteggiatori	Serravite
Demolitori carri ferroviari	Ribaditori	Smontatori
Martellatori	Ribattitori	Tieni chiodi
Palaioli	Rivettatori	Tieni leva
Picchettini	Sbullonatori	

GRUPPO 22.08 - FUCINATORI MECCANICI, PRESSATORI E TRANCIATORI DI METALLI

Aggraffatori	Drizzatori a macchina	Produttori utensili di alluminio
Arrotolatori lamiera	Estrudatori	Profilatori
Ausiliari maglie pneumatici	Formatori corpi scatole	Raddrizzatori a macchina
Battiberta	Fucinatori meccanici	Raddrizzatori barre, fili, nastri
Battilastra	Ganciatrici	Raddrizzatori profilati-fili
Bertellisti	Imbutitori a macchina	Raddrizzatori tubi
Bertisti	Impressori	Sagomatori
Bilancieristi	Lamieristi	Sagomisti
Bordatori	Maglisti	Scatolai in latta
Bordonatori	Manganieri	Segnatubi
Bullonisti	Ondulatori di lamiera	Snervatori lamiera
Calandratore lamiera	Parafanghisti	Spianatori lamiera
Centinatori lamiera	Piegalame	Spinatori
Compressori	Piegalamiera	Stampatori
Coniatori comuni e di metalli preziosi	Piegatori barre, fili, nastri	Stampatori bulloni
Coperturai	Piegatori lamiera	Tagliatori scatole latta
Curvatori	Piegatori tubi	Timbratori
Curvatori barre, fili, nastri	Preparatori scatole latta	Tranciatori
Curvatori tubi	Pressatori	Tranciatori lamiera su sagome
Doppiatori	Pressatubi	Virolisti

GRUPPO 22.09 - TAGLIATORI E PUNZONATORI DI METALLI

Cesoiatori	Sagomatori lamiera	Smussatori lamiera
Forbicisti	Seganastro	Spuntatori
Manovratori alle cesoie	Segantini	Taglia rottami
Marcatori di billette	Segatori	Tagliatori
Punzonatori	Slabbratori lamiera	Troncatori
Rifilatori lamiera		

GRUPPO 22.10 - SALDATORI, TAGLIATORI A FIAMMA

Autogenisti	Fumisti	Saldatori autogeni
Brasatori autogeni	Lattonieri	Saldatori elettrici
Brasatori elettrici	Ossigenatori	Saldatori ossiacetilenici
Brinatori	Ossigenisti	Stagnini
Bruciaferro	Piombieri saldatori	Tagliatori a fiamma
Cianfrinatori	Radiatoristi	Tagliatubi a fiamma
Fiammisti	Saldatori	Traforatori a fiamma

GRUPPO 22.11 - ALESATORI, FRESATORI, TORNITORI E AFFINI (*metalli*)

Alesatori a macchina	Intestatori tubi	Puntisti
Alesatori a mano	Limatori a macchina	Rabottatori
Barenatori	Maschiatori	Radialisti
Carenatori	Meccanici piallatori	Rettificatori
Filettatori	Meccanici stozzatori	Rullatori
Filettatori a mano	Meccanici trapanatori	Stozzatori
Filetta tubi	Mortasatori	Tornitori
Foratori	Pertusatori	Trapanatori
Fresatori	Piallatori	Trapanisti
Incisori a macchina (<i>scale di misura</i>)		

GRUPPO 22.12 - FINITORI, PULITORI DI PRODOTTI MECCANICI

Affilatori	Lappatori	Raschiatori coltelli
Arrotini	Levigatori	Rodatori
Brocciatori	Levigatori superfinitori	Sabbiatori
Burrattatori	Lucidatori metalli	Scagliatori
Burlonatori	Lustratori	Smerigliatori
Conificatrici	Molatori	Spoltrigliatori
Grattatori	Molatori carde	Stradatori
Grattini	Nettacampane	Turbosabbiatori
Lapidatori	Pulitori	

GRUPPO 22.13 - GALVANOPLASTIERI O GALVANOSTEGISTI E SIMILI

Aiutanti zincatori galvanici	Fosfatizzatori	Piombatori a bagno fuso
Argentatori galvanici	Galvanoplastieri	Porta bande
Bronzatori galvanici	Galvanostegisti	Ramatori galvanici
Brunitori	Legatori	Sfogliatori
Cadmiatori galvanici	Manovali di zincatura galvanica	Sfogliatori bande
Cromatori galvanici	Manovratori elettrodi	Stagnatori a bagno fuso
Decapatori	Nichelatori	Zincatori
Decapatori galvanici	Ossidatori	Zincatori a bagno fuso
Emergitori	Ottonatori galvanici	

GRUPPO 22.14 - CEMENTATORI, TEMPERATORI E SIMILI

Addetti cottura dischi	Specialisti cementazione	Temperatori proiettili
Calorizzatori	Temperatori	Tempratori
Cementatori		

GRUPPO 22.15 - VERNICIATORI E SMALTATORI DI METALLI

Coloritori	Pittori	Smaltatori metalli
Decalcomanisti su metalli	Porcellanatori	Spruzzatori manopole
Metallizzatori a spruzzo	Seppiatori	Verniciatori

GRUPPO 22.16 - MECCANICI DI PRECISIONE

Amalgamatori ottici	Controllori attrezzatura di precisione e utensileria	Odontotecnici
Attrezzisti di precisione	Giroscopisti	Orologiai
Basculieri	Ingambatrici	Ortopedici
Bilanciai	Meccanici dentisti	Ottici meccanici
Bilancieri	Meccanici di precisione	Sbozzatori ottici
Bilancisti	Meccanografi	Scandaglieri
Calibristi (<i>fabbricazione calibri</i>)	Micromeccanici	Staderai
Congegnatori di precisione	Occhialai	Termometristi

GRUPPO 22.17 - UTENSILISTI E ATTREZZISTI DI OFFICINA

Abbozzatori	Intagliatori di raspe	Rifinitori di utensilerie
Aggiustatori	Limatori a mano	Sbozzatori
Aggiustatori meccanici	Magliatori	Scalpellatori
Attrezzatori montaggio	Mancinai	Segnatubi
Attrezzisti	Meccanici aggiustatori	Stampisti
Attrezzisti di officina	Modellatori meccanici	Tracciatori
Attrezzisti macchine automatiche	Modellisti aeronautici	Tracciatori cilindri
Calibristi	Modellisti meccanici	Tracciatori di sala
Costruttori trivelle	Morsai	Tracciatori navali
Dentatori	Rilafatori	Utensilisti
Finitori di utensilerie	Rifinitori di modelli in metallo	

GRUPPO 22.18 - MONTATORI DI APPARECCHI SEMPLICI E IN SERIE

Addetti al banco Addetti lavoraz. a catena Attrezzatori marittimi Bobinatori Carcassatori Compositori apparecchi Congegnatori Elicisti Equipaggiatori	Incavigliatrici Inchiodatori di manici Intelaiatrici Meccanici per messa a punto macchine Montatori Montatori apparecchi aeromeccanici (<i>ventilazione, aspirazione meccanica</i>) Montatori biciclette	Montatori cilindri Montatori di quadri (<i>di controllo e manovra</i>) Montatori meccanici Panellatrici Radialisti Siluristi Telaristi per biciclette Telatrici
---	--	--

GRUPPO 22.19 - MECCANICI COLLAUDATORI

Calibratori Collaudatori meccanici Collaudatrici Controllatrici spirali Controllori meccanici Lettori Brinel Meccanici collaudatori	Meccanici collaudatori alla sala prove Meccanici collaudatori apparecchi e apparecchiature Meccanici collaudatori macchine Meccanici collaudatori parti complesse Meccanici collaudatori pezzi staccati Meccanici controllori	Metaloscopisti Microscopisti di officina Revisionisti Scintillatori Sondatori Verificatori di contatori
---	--	--

GRUPPO 22.20 - INCISORI IN METALLO

Bulinatori Bulinisti Cesellatori Damaschinatori	Incisori Incisori a bulino Incisori copiatori Incisori metalli preziosi	Incisori musica Intagliatori artistici Medaglisti incisori Sbalzatori in metallo
--	--	---

GRUPPO 22.21 - OREFICI, ARGENTIERI

Argentieri Battiloro Bigiottieri Bisantinai	Filigranisti Gioiellieri Incastonatori di perle e pietre preziose Laminatori metalli preziosi	Montatori oreficeria Orafi Orefici
--	--	--

GRUPPO 22.22 - SPECIALISTI NELLA FABBRICAZIONE DI ALTRI PRODOTTI MECCANICI

Armaioli Cannipulisti Capifila macchine cartucceria Coltellinai Costruttori mobili in ferro	Fabbricanti di timbri Lamettai Liutai in metallo Mobilieri in ferro Posatieri	Rigatori Sfusatrici meccaniche Spadai Spazzolai Spillettai
---	---	--

GRUPPO 22.23 - MECCANICI GENERICI E RIPARATORI MECCANICI

Affustatori Ciclisti Cilindrai Cubisti Manovali guarnitori Manovali meccanici Meccanici	Meccanici ciclisti Rigeneratori lime usate Rigeneratori sfere usate Riparatori autoveicoli Riparatori biciclette Riparatori carrozzerie Riparatori giocattoli	Riparatori macchine Riparatori motoveicoli Riparatori penne stilografiche Sarcitrici di macchine Sforzatori Stilaristi
---	---	---

GRUPPO 22.24 - ALTRI

Addetti alle macchine Addetti alle maglie d'acciaio Amelatori Asciugatrici al laminatoio Campettieri Durallisti	Fasciatrici Inquadatori Manovratori aspi Operai metallurgici Ravvisatrici Rimpiazzisti	Sollecitatori Spalmatrici Spogliatrici Stiglieristi Torgitrici Trattori termici
--	---	--

CLASSE 23 - ARTI E MESTIERI INERENTI ALLA LAVORAZIONE DI MINERALI NON METALLICI

GRUPPO 23.01 - MACINATORI DI MINERALI NON METALLICI

Fabbricanti di bianco santo Granulatori Macinatori	Molinari Molitori Mugnai	Raffinatori Tavolisti
--	--------------------------------	--------------------------

GRUPPO 23.02 - FRANTUMATORI DI PIETRE DA COSTRUZIONE

Brecciaioli Brecciamai Dimazzatori	Frantumatori Mazzettieri Spaccapietre	Spaccatori Spezzatori
--	---	--------------------------

GRUPPO 23.03 - SQUADRATORI, SEGATORI, TAGLIATORI DI PIETRE

Abbozzatori	Lavoranti pietre coti	Sfogliatori di mica
Affinatori	Lavoranti pietre litografiche	Sgrossatori
Aggiustatori	Perriatori	Spianatori
Attozzatori	Pianellisti	Squadratori
Bindellisti	Riquadratori	Squadratufi
Cantonari	Sagomatori	Tagliapietre
Capimastri	Sbozzatori	Tagliatori
Capisegheria	Scapezzatori	Tiratori di violino
Cubettisti	Segatori	Zuccatori
Filisti		

GRUPPO 23.04 - TORNITORI IN PIETRA

Tornitori in pietra	Tornitori mole	-
---------------------	----------------	---

GRUPPO 23.05 - SCALPELLINI

Martellinatori	Scalpellatori	Scalpellini
----------------	---------------	-------------

GRUPPO 23.06 - MODELLATORI DI MARMI E PIETRE

Alabastrai	Marmisti	Riquadratori
Figurinaï	Modellatori	Scultori esecutori
Formatori	Ornatisti	Smodellatori
Gettatori	Raffilatori	

GRUPPO 23.07 - MODELLATORI, FORMATORI E GETTATORI DI CEMENTO, GESSO, GRÈS, ECC.

Abrasivisti	Filieristi	Riquadratori
Aggiustatori	Formatori	Sagomatori
Apparecchiatori	Frantumatori di argilla	Sbavatori
Calibratori	Fustellatori	Serraforme
Canalli	Gettatori	Spolveratori
Cementisti	Modellisti	Staccatori
Colatori forme	Ondulatori	Stampatori
Confezionatori dischi	Ornatisti	Suolini
Confezionatori materiale refrattario	Pressatori	Trafilatori
Essiccatori	Rettificatori	Tubisti
Figurinaï		

GRUPPO 23.08 - FORNACIAI DI FORNI DA LATERIZI, VETRO, ZOLFO, ECC.

Abbarcatori	Conduttori forni statici	Piastrellai
Aiuto gasisti	Coppatini	Porta combustibile
Addetti ai pozzini	Embriciai	Posa-forati
Agganciatrici	Filieristi	Prenditori
Alimentatori	Focolanti	Quadrettisti
Alloggiatori	Formisti	Riempitori di forni
Arditori	Fornaciai	Rifilatori
Attivatori	Gamettisti	Ritiratori
Bertolieri	Gazzometrai	Scalcheratori
Calcarari	Imboccatore	Scasellatori
Calcaruli	Impicciolatrici	Scopertanti
Calcherai	Impignonoratori	Sfornaciatori
Calcheroni	Inforcatori	Sfornatori
Calcimetristi	Infornatori	Sgaggiatori
Capi piazzale	Ingambettatori	Smantellatori laterizi
Carbonini	Loghisti	Stampatori
Caricatori forni	Mattonai	Stazzonai
Carriolanti ai forni	Mattonai a mano	Stenditori
Castellatori	Mattonellai	Tagliatori
Cavatori cemento	Paltino mattonai	Tavellai
Collocatori	Paltino tegolai	Tegolai
Conduttori forni rotativi		

GRUPPO 23.09 - LEVIGATORI E MOLATORI DI PIETRE E CONGLOMERATI (escluse le pietre dure e preziose)

Arrotatori	Lapidari	Molatori
Astrografisti	Levigatori	Pulitori
Calibratori mica	Lisciatori	Ripassatori
Finitori	Lucidatori	Smerigliatori
Fresatori		

GRUPPO 23.10 - CERAMISTI E TERRACOTTAI

Abbozzatori	Incasellatori	Quartari
Addetti supporti	Incisori	Rascatori
Addetti al kervit	Invetratori	Rettificatori
Argillieri	Levigatori	Rifinitori
Arrotatori	Lubrificatori	Riverberatori
Basculatori	Lucidatori	Sfoggiatori
Calcalori	Maiolicai	Sformatori
Caolini	Manicai	Spassatrici
Ceramisti	Modellatori	Specchiatori ai forni
Cesellatori	Modinisti	Spingitori ai forni
Colatori	Muffolieri	Spolveratori
Colatori forme	Muffolisti	Staccatori
Colombinai	Ocarinai	Stampatori
Crogiolai	Orciolai	Stovigliai
Essiccatori	Padellisti	Stoviglieri
Figuli	Pentolai	Stuccatori
Figurina	Piattai	Terracottai
Foggiatori	Picuristi	Tondinai
Formatori	Pipai	Torcolieri
Fornaciaci	Porcellanai	Tornianti
Fornaciottai	Portatori telai	Tornitori
Frantumatori caolino	Preparatori paste e vernici da porcellane	Ungitori
Gettatori	Preparatori paste refrattarie	Vasai
Guarnitori	Pressatori	

GRUPPO 23.11 - MOSAICISTI

Mosaicisti in pietre	Mosaicisti in vetro	Restauratori del mosaico
----------------------	---------------------	--------------------------

GRUPPO 23.12 - SOFFIATORI DEL VETRO, DEL CRISTALLO, DEL QUARZO

Appuntatori	Levapani	Soffiatori del cristallo
Fialezzisti	Maestri vetrai	Soffiatori del quarzo
Fiascai	Raccoglitori di canna	Soffiatori del vetro

GRUPPO 23.13 - VETRAI

Addetti alla lavorazione lampade al neon	Guardiapozzi	Sbavatori
Applicatori	Impalcatori	Scalottatori
Apritori	Incamiciatori	Scannellatori
Argentatori	Infilatori	Seoglitori
Arrotatori	Inviolatrici	Scollottatori
Attaccagambi	Lampadinai	Segnavetro
Attaccamanici	Levacordine	Serraforme
Attaccapiedi	Levamanici	Sfilacciatori
Attozzatori	Levaparaison	Smerigliatori
Batticanna	Levapiastre	Spaccalastre
Biancaioli	Levapiedi	Spianatori
Brillatori	Levastampi	Spruzzatori a velluto
Calibratori	Levavetro	Staccalastre
Cernitori vetro	Maestri vetrai	Stampatori
Chiudi stampo	Margaritai	Stelitori
Compagiai	Martellatori	Strappani
Composizionieri	Montatori	Sturnatori
Copripallina	Opacatori	Tagliastre
Copritori	Padellisti	Tagliatori
Distributori agli stampi	Pallinai	Tagliatori cristalli
Fioristi	Palloncinai	Tappai
Fondisti	Pastigliatori	Tappisti
Fonditori	Perlai	Temperisti
Fonditori a bacino	Picuristi	Terraioli
Fonditori a padelle	Pieghisti	Tiracanna
Forcellanti	Portatori	Torcitori
Formatisti	Pressatori	Tranciatori
Fornalisti	Pulitori	Tubanti
Giraruote	Ribruciatori	Tubisti
Graduatori	Rilievo apritori	Valvoleniste
Grangarzoni	Sbacchettatori	Vetrai

GRUPPO 23.14 - INCISORI DI PIETRE, VETRO, ECC.

Bucatori	Incisori vetri e terrecotte	Pietristi buicatori
Cammeisti	Letteristi	Sbalzellatori
Incisori pietre	Pietristi	

GRUPPO 23.15 - PITTORI, VERNICIATORI E DORATORI DI PIETRE, CERAMICHE, VETRI, ECC.

Aerografisti	Decoratori	Pittori
Applicatori creme e stampe speciali	Doratori	Restauratori vetrate artistiche
Applicatori decalcomanie	Indoratori	Satinatori
Argentatori	Laccatori	Smaltatori
Brunitori	Macchiatori	Tinteggiatori
Coloristi	Ornatisti	Verniciatori

GRUPPO 23.16 - LUCIDATORI E SMERIGLIATORI DI PIETRE DURE E PREZIOSE E DEL VETRO

Affinatori	Lavaggiatori	Ottici rettificatori a mano
Applicatori	Levigatori	Pietristi di orologi
Arrotatori	Lucidatori	Sagomatori
Coupagisti	Maltori	Smerigliatori
Finitori	Molatori	Spianatori

GRUPPO 23.17 - ALTRI

Stampatori denti

CLASSE 24 - ARTI E MESTIERI INERENTI ALLE LAVORAZIONI CHIMICHE (comprese la lavorazione del petrolio e del carbon fossile, la produzione di cellulosa e la lavorazione della gomma)

GRUPPO 24.01 - ANALIZZATORI, CAMPIONATORI CHIMICI

Addetti controlli chimici	Apprestatori	Controllori chimici
Aiuto chimici	Campionaristi	Microscopisti chimici
Analisti	Campionatori	Provinatori
Analizzatori	Campionisti	Titolatori
Analizzatori acqua	Coadiutori chimici	Verificatori chimici

GRUPPO 24.02 - DOSATORI

Addetti lavorazione acidi	Dosatori	Preparatori sode
Acetilatori	Dosatori di miscele	Preparatori soluzioni
Acidulatori	Esperti tintori	Recuperatori di sode
Allestitrici	Preparatori di fiale	

GRUPPO 24.03 - FORNISTI DELL'INDUSTRIA CHIMICA

Addetti forno calce	Capiforno	Fornaciari
Bocchettisti ai forni	Caricatori forni	Fornisti
Calcinatori	Conduttori caldaie	Gasisti
Capifornisti	Cuocitori	Sorveglianti caldaie

GRUPPO 24.04 - CONCENTRATORI ED ESSICCATORI DI PRODOTTI CHIMICI

Apparecchisti	Conduttori essiccatoi	Essiccatori
Bollitori	Cretellisti	Saturatori
Concentratori	Cristallizzatori	

GRUPPO 24.05 - CALANDRISTI, COLATORI, MESCOLATORI CHIMICI

Alparatista	Finitori	Nitratori
Bricchettatori	Focacciatori	Padellatori di sinteraggio
Calandristi	Fonditori	Preparatori colla
Carellisti	Forcitrici	Preparatori filtri per maschere antigas
Citratori	Fossatori fibre tessili	Preparatori polveri
Coesionatori	Fresatori	Profumieri
Colatori	Impastatori cosmetici	Racellatori fibre tessili
Coloristi	Impilatori	Scardinatori
Compositori	Lisciviatori	Sformatori
Compositori profumi	Macinatori	Sfumatori profumieri
Conduttori mescolatori	Mescolatori	Spalmatori
Confezionatori	Mescolatori colori	Spiritori profumieri
Disintegratori	Mescolatori cosmetici	Turbinanti
Emulsionatori	Miscelatori	Turbinatori
Estrattori		

GRUPPO 24.06 - DISTILLATORI, FILTRATORI, RAFFINATORI E DEPURATORI

Cambiatori filtrini	Epuratori	Rettificatori
Capisquadra filtrazione	Filtratori	Separatori lievito
Catramai	Nerufumisti	Sfumatori a mano
Cavatori	Purificatori	Specialisti filtri
Conduttori filtratori	Raffinatori	Spiritori
Depuratori	Raffinatori inchiostri	Spumatori
Diffondenti	Raffinatori smalti	Stagionatori inchiostri
Distillatori	Raffinatori vernici	Sterilizzatori

GRUPPO 24.07 - PIROTECNICI E ARTIFICIERI IN GENERE

Artificieri	Formatori	Razzai
Borratori	Granulatori	Riempitori
Capsulatori	Imbossolatori	Ritocicatori
Collaudatori	Micciaioli	Sceglitori cartucce
Confezionatori cartucce	Montatori detonatori	Sorveglianti
Confezionatori spolette per bombe	Montatori ordigni esplosivi	Spazzolai
Controllori	Orlatori	Stampatori
Esplosivisti	Pirotecnici	Verificatori
Essiccatori	Polveristi	

GRUPPO 24.08 - CERINAI E FIAMMIFERAI

Cerinaï	Incapocchiatori	Tagliatori
Coloristi	Preparatori	Verificatori
Fiammiferai	Stucciatori fiammiferai	

GRUPPO 24.09 - PRESSATORI, STAMPATORI, TAGLIATORI, TRAFILATORI DI PRODOTTI CHIMICI

Addetti carico scarico fibratrici	Manovali macchine filatura	Specialisti tempera
Addetti carico scarico presse	Piallatori	Stampatori
Aggiustatori pellicole cinematografiche	Polistiroli	Stampatori resina
Bisuttai	Posatai	Startatori pettini in celluloidi
Carcarini	Pressatori	Tagliatori
Centratrici dischi	Pulitori	Tamponatori
Confezionatori cellophane	Quadrettatori	Torchiatori
Fabbricanti di oggetti in materie plastiche	Raddrizzatori pettini in celluloidi	Tornitori
Filatori raion	Rasparatori	Tornitori cera
Fresatori	Rilanciatori	Trafilatori
Laminatori	Sagomatori a crudo	Tranciatori
Lavoranti in materie plastiche	Saldatori termoplastici	Trapanisti
Manovali cementazione	Soffiatori celluloidi	

GRUPPO 24.10 - CONDUTTORI E SORVEGLIANTI DI MACCHINE E APPARECCHI DELLE INDUSTRIE CHIMICHE

Addetti ai bagni	Conduttori delle baratte	Solfatori
Addetti al lavaggio	Conduttori delle camere	Sorveglianti apparecchi di sintesi (<i>torri e simili</i>)
Addetti alle vasche	Conduttori delle celle elettrolitiche	Sorveglianti apparecchi produzione lino - leum e dermoide
Bagnigne	Conduttori delle estrazioni	Sorveglianti degli apparecchi di reazione
Calcificatori	Conduttori delle macchine per cachets	Sorveglianti degli estrattori a solventi
Cameristi	Conduttori delle macchine per candele	Sorveglianti del caricamento bombole
Capi squadra baratte	Conduttori delle macchine per compresse	Sorveglianti della macinazione e frantumazione
Capi squadra lavaggio	Conduttori delle macchine per ovuli	Sorveglianti della raspatrice
Capi squadra maturazione alcalicellulosa	Conduttori delle macchine per pillole	Sorveglianti della stabilizzazione
Capi turno cellulosa	Conduttori delle vasche	Sorveglianti delle baratte
Capi turno lavaggio	Conduttori macchine fisse	Sorveglianti delle camere
Catalizzatori	Estrattori profumi con solventi	Sorveglianti delle celle elettrolitiche
Colonnisti	Idrogenatori	Sorveglianti delle estrazioni
Compressoristi delle sale claude e linde	Infustatori	Sorveglianti delle macchine per cachets
Conduttori apparecchi di sintesi (<i>torri e simili</i>)	Lavatori	Sorveglianti delle macchine per candele
Conduttori apparecchi produzione linoleum e dermoide	Macchinisti estrattori	Sorveglianti delle macchine per compresse
Conduttori degli apparecchi di reazione	Manovratori gruppi lavaggio	Sorveglianti delle macchine per ovuli
Conduttori degli estrattori a solventi	Metanisti	Sorveglianti delle macchine per pillole
Conduttori del caricamento bombole	Nitratori	Sorveglianti delle vasche
Conduttori della macinazione e frantumazione	Perfosfatieri	Stampatori gomma
Conduttori della raspatrice	Piombisti	Svolgitori cellophane
Conduttori della stabilizzazione	Riempitori bombole	Svolgitori fibre tessili artificiali
	Serventi macchine	
	Sfumatori a macchina	
	Sgrassatori con solventi	

GRUPPO 24.11 - VULCANIZZATORI E ALTRI LAVORANTI DELLA GOMMA

Addetti lavorazione isolanti	Gommisti	Scorticatori gomma
Addoppiatori	Incisori timbri gomma	Spalmatori
Bobinatori	Intelaiatori	Stampatori palloni a gas
Confezionatori coperture	Mescolatori di gomma	Tagliatori
Cucitori di pneumatici	Pressatori di gomma	Tracciatori
Formatori	Riparatori	Trafilatori
Fresatori	Sbavatori	Vulcanizzatori
Gommaï		

GRUPPO 24.12 - SAPONIERI, CANDELAÏ

Candelai	Polverizzatori	Scamatori
Cerieri	Saponari	Zangolai
Essiccatori	Saponieri	

GRUPPO 24.13 - ALTRI

Addetti ai gassogeni	Cinghisti	Fabbricanti di poligrina
Addetti all'ossigeno	Collettori	Geraie
Bartellisti	Fabbricanti di candeggina	Operai carbazzoli
Basisti	Fabbricanti di creme e lucidi per calzature	Operai chimici
Centristi	Fabbricanti di detersivi	Pressionisti
Ceraiole		Sturatori
Cilindrismi		

CLASSE 25 - ARTI E MESTIERI INERENTI ALLA INSTALLAZIONE, ALLA MANUTENZIONE, RIPARAZIONE E FUNZIONAMENTO DI IMPIANTI E APPARECCHI ELETTRICI ED ELETTRONICI

GRUPPO 25.01 - ELETTRICISTI E MONTATORI ELETTRICISTI

Accumulatoristi	Elettricisti di bordo	Montatori macchine elettriche per ufficio
Aiuto elettricisti	Elettricisti di cantiere	Montatori pile
Apparecchiatori	Elettricisti di scena	Pantografisti
Avvolgitori	Elettricisti installatori	Preparatori filo radio
Batteristi	Frigoriferisti	Quadranti
Bobinatori	Installatori impianti elettrici	Riavvolgitori
Elettrauto	Montatori apparecchi elettrici	Riparatori impianti elettrici
Elettricisti	Montatori apparecchi elettrici di misurazione	Sterlingatori
Elettricisti d'auto		

GRUPPO 25.02 - ELETTRICISTI DI CABINE E CENTRALI ELETTRICHE

Cabinisti	Centralisti	Quadranti
Capiturno di cabina	Elettricisti di cabine e centrali elettriche	Turbini
Capiturno di centrale		

GRUPPO 25.03 - ELETTRICISTI

Conduttori motori elettrici	Magnetisti	Operatori alle stazioni amplificatrici
Elettromagnetisti	Meccanici cavo-telegrafisti	Operatori al tavolo di prova
Elettromeccanici	Meccanici elettricisti	Taratori
Elettrotecnici	Operatori alle centrali telefoniche	

GRUPPO 25.04 - RADIOTECNICI, TECNICI DEL SUONO E SINTONIZZATORI

Incisori dischi	Radioelettricisti	Sincronizzatori pellicole cinematografiche
Montatori apparecchi radio	Radioriparatori	Sintonizzatori
Operatori stazioni radiofoniche	Radiotecnici	Taratori
Radaristi	Rettificatori	Tecnici del suono

GRUPPO 25.05 - INSTALLATORI E APPARECCHIATORI DI TELEFONI E TELEGRAFI

Apparecchiatori telefoni	Installatori impianti radiotelegrafici	Operai telegrafi
Capisquadra telefonisti	Operai telefonisti	Sifonisti
Installatori		

GRUPPO 25.06 - TIRAFILI, GUARDAFILI, ECC.

Capi squadra linee aeree	Sorveglianti linee aeree	Tronchisti
Giuntisti	Tendifili	Verificatori esterni
Guardafili	Tirafili	

GRUPPO 25.07 - ALTRI

Posacavi	-	-
----------	---	---

CLASSE 26 - ARTI E MESTIERI INERENTI AD OPERAZIONI NON SPECIFICHE DI DETERMINATE ATTIVITÀ ECONOMICHE

GRUPPO 26.01 - FUOCHISTI (esclusi quelli delle aziende di trasporti)

Aiutanti ai forni	Fuochisti ai gassogeni	Fuochisti autorizzati
Aiutanti fuochisti	Fuochisti all'essiccamento	Fuochisti comuni
Fuochisti		

GRUPPO 26.02 - MACCHINISTI E MOTORISTI (esclusi quelli delle aziende di trasporti)

Addetti alla tripla	Macchinisti	Motopolisti
Conduttori caldaie	Manovratori apparecchi	Motoristi
Conduttori compressori stradali	Manovratori tabliers	Operatori
Conduttori gines	Manovratori tavoli oscillanti	Regolatori di macchine
Conduttori macchine elettriche	Meccanici d'ispezione	Regolatori di turbine
Guidamacchine attrezzate	Meccanici motoristi	Turbini

GRUPPO 26.03 - AUTOCLAVISTI

Autoclavisti	-	-
--------------	---	---

GRUPPO 26.04 - POMPISTI

Compressoristi	Fabbricanti di ghiaccio	Sorveglianti pompe
Conduttori compressori aria	Idrovoristi	Ventilatoristi
Conduttori pompe	Pompisti	

GRUPPO 26.05 - TUBISTI

Giuntisti	Posatori tubi	Tubisti
Montatori tubisti	Tubai	

GRUPPO 26.06 - IMPASTATORI E MISCELATORI DI MINERALI

Imballatori	Maltini	Miscelatori
Impanattatori	Manipolatori carboni	Preparatori smeriglio
Impastatori	Mescolatori	Pressatori

GRUPPO 26.07 - PREPARATORI, CENTRIFUGATORI

Cava acidi	Preparatori	Specializzati alla centrifuga
Centrifugatori	Preparatori vernici	

GRUPPO 26.08 - INTAGLIATORI, INCISORI, SBALZATORI, VERNICIATORI, DORATORI IN CUOIO E PELLI, CORNO E ALTRE SPOGLIE ANIMALI

Apparecchiatori	Incisori	Rotai
Bulinatori	Intagliatori	Sbalzatori
Cesellatori	Intarsiatori	Scolpitori
Coloristi	Macchiatori	Stampatori
Coloritori	Modellisti	Tintori
Decoratori	Ornatisti	Tranciatori
Doratori	Pirografatori	Trinciatori
Impressori	Pittori	Verniciatori

GRUPPO 26.09 - PESATORI E MISURATORI

Basculatori	Marcatempo	Pesafiori
Calcolatori	Medaglieristi	Pesatori
Contatori	Misuratori	Telemetrismi
Cronometristi		

GRUPPO 26.10 - LUBRIFICATORI E PULITORI DI MACCHINE

Accudienti locomotive	Ingrassatori di macchine	Oliatori
Addetti manutenzione macchine	Lubrificatori di macchine	Pulitori di macchine

GRUPPO 26.11 - AVVOLGITORI DI ISOLANTI SU TUBI, CONDENSATORI, ECC.

Avvolgitori di condensatori	Isolantisti	Rivestitori di conduttori elettrici
Avvolgitori di tubi	Posamica	

GRUPPO 26.12 - ALTRI

Addetti ai frigoriferi	Addetti alle celle frigorifere	Tanchisti
------------------------	--------------------------------	-----------

CLASSE 27 - ARTI E MESTIERI INERENTI ALLA CERNITA, AL CONDIZIONAMENTO, CONFEZIONAMENTO, IMBALLO
E RELATIVA VERIFICA DEI PRODOTTI

GRUPPO 27.01 - CERNITORI DI CEREALI, LEGUMI, FORAGGI, VERDURE, ECC.

Calibratori	Cernitori grani	Mondanini crivellatori
Capi mastri di agrumi	Crivellatori	Seeglitoli
Cernitori	Granaoli	Selezionatori
Cernitori cascami	Maestre agrumarie	Vagliatori

GRUPPO 27.02 - CERNITORI DI LEGNAMI, DI CASCAMI TESSILI, DI CARTA, DI STRACCI, ECC.

Assortitori	Cernitori stracci	Scartini
Battitori	Cernitori tubetti	Seeglitoli
Cernitori	Classificatori	Selezionatori
Cernitori bozzoli	Classificatori carta usata	Sfilacciatori
Cernitori carta	Classificatori cenci	Spolveratori stracci
Cernitori cascami	Classificatori in bianco	Sprovaoli
Cernitori cascami e filetti	Classificatori stracci	Stracciai
Cernitori di ammasso	Gremolatori cascami lino	Stracciatori
Cernitori immondizie	Levanodi	Tagliastracci
Cernitori pellerà	Scartatori	

GRUPPO 27.03 - CERNITORI DI MATERIE PRIME PER PRODOTTI CHIMICI

Cernitori	Lavasabbie	Stacciatori
Classificatori		

GRUPPO 27.04 - CERNITORI DI MINERALI E DI ROTTAMI METALLICI E CERCATORI D'ORO

Capilaveria	Crivellisti	Sgrigliatori
Cercatori d'oro	Molasatori di terra	Vagliatori
Cernitori	Seeglitoli rottami	Vibrovalisti laveria
Crivellatori		

GRUPPO 27.05 - CLASSIFICATORI E VERIFICATORI DI PRODOTTI FINITI

Campionaristi	Classificatori prodotti	Scartine
Campionatori	Collaudatori	Stimatori difetti
Classificatori	Controlla coperchi	Verificatori
Classificatori merci	Rismatrici	Verificatori carte valori

GRUPPO 27.06 - IMBOTTIGLIATORI, RIEMPITORI DI FIALE

Brentatori	Infialettatori	Riempitori di fiale
Imbottiglieri	Infiascatori	Tappatori
Impiombatori	Mettigomma	

GRUPPO 27.07 - IMBALLATORI, IMPACCATORI, INSCATOLATORI, ETICHETTATORI

Affasciatori	Imbustatori	Inscatolatori
Aggraffatori	Imbustinatori	Legatori
Avviluppatori	Impaccatori	Legatori di cassette
Avvolgitori	Impacchettatori	Macchinisti mettigomma
Bollinisti	Impagliatori	Marcatori
Cartocciari	Incartatori	Mettimastice
Cattellai	Incassatori	Pressapaglia
Chiodine	Incassettatori	Pressatori
Confezionatori	Incestatori	Punzonatori
Cucitori sacchi iuta	Inchiodatori	Saccaroli
Etichettatori	Ingommatori	Speditori
Graffatori	Insaccatori	Stampigliatori
Imballatori	Insacchini	

GRUPPO 27.08 - LAVABOTTIGLIE

Lavabottiglie	Lavatrici di palloncini	Lavaturaccioli
---------------	-------------------------	----------------

GRUPPO 27.09 - ALTRI

Contatori	Selezionatori pennuti	-
-----------	-----------------------	---

CLASSE 28 - ARTI E MESTIERI INERENTI ALLE COSTRUZIONI EDILIZIE

GRUPPO 28.01 - CAPIMASTRI E MAESTRI MURATORI

Appaltatori edili Capimastri	Costruttori edili (<i>lavoratori in proprio</i>)	Maestri muratori
---------------------------------	--	------------------

GRUPPO 28.02 - MURATORI, CEMENTISTI, STUCCATORI

Betonisti Caministi Capibiga Cassonisti Cementisti Copritetti Copritetti in ardesia Copritetti in tegole Cucchiari Fornellisti	Gabbionisti Gessatori Gettatori Intonacatori Maiolicai Muraioli Muratori Muratori a secco Muratori in cemento armato Muratori in refrattario	Muratori in sap Murifabbri Paramanisti Paretari Rivestimentisti Stazzatori Stuccatori Tendifili Vetrocementisti
---	---	---

GRUPPO 28.03 - MANOVALI EDILI

Addetti alla manovalanza Bic Bocci	Calciaroli Calcinaï o calcinaroli Canneggiatori	Indicatori catastali Manovali edili
--	---	--

GRUPPO 28.04 - PAVIMENTATORI IN LEGNO, MARMO E PIASTRELLE

Arrotatori di pavimenti Palchettisti applicatori Parchettisti	Pavimentatori alla veneziana Pavimentatori in legno Pavimentatori in marmo e piastrelle	Pavimentatori in mosaico Regiolai
---	---	--------------------------------------

GRUPPO 28.05 - DECORATORI EDILI

Attintatori Coloristi Decoratori Graffisti Grottisti Imbiancatori Imbianchini Imitatori del legno	Imitatori di marmi Indoratori Laccatori Macchiatori Modellisti Ornatisti Pittori di insegne Pittori esecutori	Pittori di mostre Raschini Riquadratori Stampisti Tappezziere in carta da parati Tinteggiatori Verniciatori
--	--	---

GRUPPO 28.06 - STAGNINI, IDRAULICI, GASISTI

Aiutanti stagnatori Aiuto gasisti Bandai Caloriferai Campieri Capi gasisti Carburisti Condizionatori d'aria Coperturai (<i>copertura metallica tetti</i>) Docciai	Fontanieri Fontaroli Fumisti Gasisti Idraulici Installatori di vetri Installatori termoidraulici Lattionieri Livellatori	Piombieri stagnatori Piombisti Saldatori Stagnatori Stagnai Stagnini Termosifonisti Trombai Tubisti
--	--	---

GRUPPO 28.07 - STERRATORI

Affossatori Badilanti Braccianti terristi Cavafosse Escavatori pozzi d'acqua Fossaioli comunali Paleggiatori Picconieri	Pozzaioli Rastrellatori bombe e mine Scavatori Seppellitori Seppellitori comunali Smassatori Sminatori Sondatori	Sotterratori comunali Spalatori Spondini Sterratori Terraoli Terrazzieri Trivellisti Tumulatori
--	---	--

GRUPPO 28.08 - STRADINI, BATTIMAZZA STRADALI

Battimazza Battitori di selei	Demazzatori Stradini	Stradini comunali
----------------------------------	-------------------------	-------------------

GRUPPO 28.09 - ASFALTISTI E LASTRICATORI

A ciottolatori Asfaltisti Basolari Basolatori	Bitumatori Bucciaioi Calderai bitumatori Coprítettetti in asfalto	Lastricatori Pavimentatori asfaltisti Selciatori
--	--	--

GRUPPO 28.10 - ARMATORI DI LINEE FERROVIARIE E TRAMVIARIE

Armatori ferroviari Armatori tramviari	Ferratori di miniera	Stradini di miniere
---	----------------------	---------------------

GRUPPO 28.11 - CANTONIERI STRADALI E FERROVIARI, GUARDABARRIERE

Assistenti capo FF.SS. Assistenti stradali Assuntori passaggio a livello Cantonieri ferroviari Cantonieri stradali	Capi posto Capi squadra cantonieri Casellanti GuardabARRIERE	Guardafermate Guardalinee Sorveglianti Sorveglianti linee ferroviarie
--	---	--

GRUPPO 28.12 - ARMATORI DI MINIERE, CAVE E GALLERIE

Armatori Armatori fognature Armatori gallerie	Disarmatori Disboscatori Imboscatori	Palisti Pontillieri
---	--	------------------------

GRUPPO 28.13 - ALTRI

CLASSE 29 - ARTI E MESTIERI INERENTI ALLA MANOVRA DI MEZZI MECCANICI MOTORIZZATI DI TRASPORTO, DI TRAZIONE, DI CARICO E SCARICO, COMPRESSE LE OPERAZIONI CONNESSE

GRUPPO 29.01 - CONDUTTORI PATENTATI DI CALDAIE A VAPORE, FUOCHISTI E CARBONAI DI MEZZI DI TRASPORTO

Accenditori alle locomotive Calderinai Carbonai	Conduttori patentati caldaie a vapore Distributori carbone	Fuochisti Fuochisti autorizzati
---	---	------------------------------------

GRUPPO 29.02 - MACCHINISTI FERROVIARI

Aiuto macchinisti Assistenti conduttori locomotori Capi macchinisti ferroviari Conduttori automotrici	Conduttori locomotori Conduttori macchine a vapore Elettromacchinisti Locomotoristi	Macchinisti di automotrici Macchinisti di locomotive Macchinisti di locomotori Macchinisti ferroviari
--	--	--

GRUPPO 29.03 - MACCHINISTI DI NATANTI
(*esclusi gli ufficiali macchinisti*)

Caporali di macchina	Macchinisti di natanti	—
----------------------	------------------------	---

GRUPPO 29.04 - CONDUTTORI DI TRAMVIE ELETTRICHE

Conduttori funicolari Conduttori funivie	Conduttori tram Guidatori tram	Tramvieri conduttori
---	-----------------------------------	----------------------

GRUPPO 29.05 - MOTORISTI DI MOTOSCAFI, DI BARCHE A MOTORE E DI NATANTI IN GENERE
(*esclusi gli ufficiali motoristi*)

Motoristi	Motoscafisti	—
-----------	--------------	---

GRUPPO 29.06 - MOTORISTI DI AVIAZIONE

Motoristi a terra	Motoristi di volo	—
-------------------	-------------------	---

GRUPPO 29.07 - AUTISTI

Autisti Autisti meccanici Autotrasportatori Autotrenisti	Camionisti Conducenti autobus Conducenti filobus Furgonisti	Motocarristi Motocarrozzi Tassisti Trattoristi su vie ordinarie
---	--	--

GRUPPO 29.08 - CONDUTTORI DI MACCHINE AGRICOLE

Conducenti macchine agricole Conducenti trattatrici	Macchinisti agricoli Motoristi agricoli	Trattoristi agricoli
--	--	----------------------

GRUPPO 29.09 - DRAGHISTI, ARGANISTI, VERRICELLISTI, GRUISTI

Abbassatori Addetti rialzo veicoli Agganciatori Ammagliatori Arganisti Capidraga Carrellisti Carropontisti Conducenti di palameccanica	Conducenti macchine estrazione Dragatori Draghisti Escavatoristi Gruisti Imbragatori Mancinanti Manovratori benda	Manovratori gru Pacheristi Rampini Rampisti Sganciatenaglie Teleferisti Verricellai Verricellisti
--	--	--

GRUPPO 29.10 - DEVIATORI, MANOVRATORI, FRENATORI FERROVIARI E TRAMVIARI

Capi manovratori Capi squadra deviatori Capi squadra manovali Capi squadra manovratori Capi verificatori Deviatori	Deviatori capi Frenatori Guardafreni Manovali ferrovie Manovratori capi	Manovratori scambi Scambisti Semaforisti ferroviari Smistatori Verificatori
---	---	---

GRUPPO 29.11 - MANOVALI DI MANOVRA DI AEROPORTI

Capi manovra	Operai di manovra	Segnalatori aeroportuali
--------------	-------------------	--------------------------

GRUPPO 29.12 - ALTRI

CLASSE 30 - ARTI E MESTIERI INERENTI ALLA CONDUZIONE DI MEZZI DI TRASPORTO TERRESTRI, A TRAZIONE ANIMALE O MANUALE, COMPRESSE LE OPERAZIONI DI FACCHINAGGIO, RECAPITO E SERVIZI SIMILARI

GRUPPO 30.01 - VETTURINI E COCCHIERI

Brumisti Cocchieri	Conducenti di diligenze Fiaccherai	Vetturali Vetturini
-----------------------	---------------------------------------	------------------------

GRUPPO 30.02 - BARROCCIAI E CARRETTIERI

Bagaglioni Barrocciai Carovanieri	Carrettieri Furgonanti Menalatte	Saccaroli Tombarellanti Trainieri
---	--	---

GRUPPO 30.03 - VAGONARI, CARRELLISTI, CIUCAI, CAVALLAI

Agganciatori Aiutanti ai treni Asinai Capitreno Carresi Carriolanti Cavallai	Cavallanti Cavallantini Ciucal Conducenti animali Contromaestri treni Mulai	Mulattieri Spingitori Trenaioli Troillisti Vagonai Vagonari
--	--	--

GRUPPO 30.04 - FACCHINI, CARICATORI, SCARICATORI

Barellanti Braccianti (esclusi quelli agricoli) Brentatori Canapini d'ammasso Caravani Caricatori Chiattaioli	Chiattaroli Copertonisti Facchini Mugnai saccaroli Paleggiatori Portabagagli Portantini	Pressatori Scaricatori Spalloni Stivatori Trasportatori Verificatori
---	---	---

GRUPPO 30.05 - PORTALETTERE, FATTORINI POSTALI E TELEGRAFICI

Commessi	Messaggeri di prima classe	Procaccia
Fattorini postali	Messaggeri di seconda classe	Scambisti
Fattorini telegrafici	Portalettere	Vuotacassette
Levatori	Portapacchi	

GRUPPO 30.06 - CORRIERI E MESSAGGERI

Corrieri	Messaggeri	-
----------	------------	---

GRUPPO 30.07 - ALTRI

CLASSE 31 - ARTI E MESTIERI INERENTI ALLA MANOVRA DI NAVI E NATANTI IN GENERE

GRUPPO 31.01 - MARITTIMI DI COPERTA

Capi barca	Marittimi	Padroni marittimi
Capi timonieri	Mozzi	Pontonieri
Cisternieri marittimi	Naviganti	Schifazzari
Giovani di coperta	Nocchieri marittimi	Timonieri
Giovanotti	Nostromi	Vicetimonieri
Marinai	Ormeggiatori	Zaurrieri
Marinai autorizzati		

GRUPPO 31.02 - BARCAIOLI, BATTELLIERI E SIMILI

Barcaioli	Gondolieri	Traghettonieri
Battellieri	Portolani	

GRUPPO 31.03 - ALTRI

Segnalatori marittimi	-	-
-----------------------	---	---

CLASSE 32 - ARTI E MESTIERI INERENTI ALLA VENDITA E ALL'ESERCIZIO DI ATTIVITÀ SIMILARI E AUSILIARIE

GRUPPO 32.01 - ESERCENTI DI NEGOZIO PARTECIPANTI PERSONALMENTE ALLA VENDITA
(*esclusi i macellai e simili*)

Argentieri	Fiorai	Negozianti
Bigiottieri	Fruttivendoli	Orefici
Carbonai	Gerenti di magazzino di deposito	Orzaroli
Cartolai	Gerenti di magazzino di vendita	Panettieri
Commercianti	Gerenti di negozio	Pizzicagnoli
Concessionari di distributori di benzina	Gestori di magazzino di vendita	Prestinai
Conduttori di magazzino di deposito	Gestori di negozio	Profumieri
Conduttori di magazzino di vendita	Gestori di stazioni di servizio	Rigattieri
Conduttori di negozio	Gioiellieri	Salumieri
Distributori di gas in bombole	Lattai	Semplicisti
Droghieri	Lattivendoli	Tabaccai
Erboristi	Librai	Verdurai
Esercenti di negozio	Mercantini	Vinai
Farmacisti	Merciai	

GRUPPO 32.02 - MACELLAI VENDITORI, POLLAIOLI, PESCIAIOLI E SIMILI

Abbacchiai	Beccai	Pescivendoli
Agnellai	Macellai	Pollaioli
Banconieri di macelleria	Pesciaioli	Trippai

GRUPPO 32.03 - GIORNALAI

Giornalai	Strilloni	-
-----------	-----------	---

GRUPPO 32.04 - VENDITORI AMBULANTI

Acquaioli	Pasticciai	Sfasciatori
Bottigliai	Porchettari	Solfanai
Brucciatori	Raccoglitori	Stracciarioli
Bruscolinari	Raccoglitori di carta da rifiuto	Straccivendoli
Buccellatai	Raccoglitori di concime	Telaroli
Buzzurri	Raccoglitori di erbe	Tellinari
Caldarrostai	Raccoglitori di funghi	Trecchi
Carnecottari	Raccoglitori di grassi industriali	Treconi
Castagnacciai	Raccoglitori di insetti	Trippai
Cenciaioli	Raccoglitori di latte	Venditori ambulanti
Cicoriare	Raccoglitori di pelli	Venditori ambulanti chincaglierie
Cozzari	Raccoglitori di tartufi	Venditori ambulanti di biglietti di lotterie
Erbaioli	Raccoglitori di uova	Venditori ambulanti generi alimentari
Fascinai	Raccoglitori indumenti e oggetti usati	Venditori ambulanti tessuti
Fezzosi	Raccoglitori materiale bellico	Venditori carrube
Limonari	Raccoglitori oggetti rifiuto	Venditori frutti di mare
Lupinai	Raccoglitori spazzatura di oreficeria	Venditori indumenti e oggetti usati
Mercantini	Raccoglitori stracci e rottami	Ventraioli
Mercatini	Ranocchiai	Zeppolari
Morchiaruli	Ricottari	Zozzai
Morgaioli	Rivenduglioli	Zuccarai
Ostricari	Siuscellari	

GRUPPO 32.05 - COMMESSI DI VENDITA

Commessi di negozi di generi alimentari (<i>esclusi macellai, ecc.</i>)	Commessi di negozi di oggetti usati	Fiorai
Commessi di negozi di generi non alimentari	Coronai	Pratici di farmacia
	Distributori di benzina	Provvisionisti
	Distributori di gas	

GRUPPO 32.06 - CASSIERI DI NEGOZIO E DI ESERCIZIO PUBBLICO, BIGLIETTAI E SIMILI

Addetti ai registratori di cassa	Cassieri	Riscontристи
Addetti alla cassa	Fattorini autofilotramviari	Tablottisti
Bigliettai	Marchettisti	

GRUPPO 32.07 - NOLEGGIATORI DI MEZZI DI TRASPORTO, MACCHINE E ATTREZZATURE

Noleggiatori di animali	Noleggiatori di carri	Noleggiatori di natanti
Noleggiatori di autoveicoli	Noleggiatori di macchine agricole	Noleggiatori di veicoli a trazione animale
Noleggiatori di autovetture	Noleggiatori di motocicli	Noleggiatori di velivoli
Noleggiatori di biciclette		

GRUPPO 32.08 - NOLEGGIATORI DI OGGETTI E VESTITI

Noleggiatori di biancheria	Noleggiatori di costumi	Noleggiatori di pattini
Noleggiatori di bilance	Noleggiatori di cuscini	Noleggiatori di sedie
Noleggiatori di binocoli	Noleggiatori di libri (biblioteche circolanti)	Noleggiatori di vestiti

GRUPPO 32.09 - FATTORINI E GARZONI DI NEGOZIO

Cascherini	Garzoni	Portapane
Fattorini	Portanti	

GRUPPO 32.10 - ALTRI

Vetrinisti	-	-
------------	---	---

CLASSE 33 - ARTI E MESTIERI INERENTI AI SERVIZI DI ALBERGHI, RISTORANTI, CAFFÈ E AFFINI

GRUPPO 33.01 - ESERCENTI DI ESERCIZI PUBBLICI PARTECIPANTI PERSONALMENTE AI SERVIZI DELL'ESERCIZIO

Affittacamere	Esercenti di latterie	Gestori di esercizio pubblico
Conduttori di esercizio pubblico	Esercenti di pasticcerie	Locandieri
Esercenti di bar	Esercenti di ristoranti	Osti
Esercenti di birrerie	Esercenti di stabilimento balneare	Pizzaioli
Esercenti di caffè	Friggitori	Rosticceri
Esercenti di cinematografo	Gerenti di esercizio pubblico	Trattori
Esercenti di gelaterie		

GRUPPO 33.02- CUOCHI (*esclusi i cuochi di famiglie private*)

Capi cuochi	Cucinieri	Gastronomi
Capi partita	Cuochi	

GRUPPO 33.03 - PORTIERI D'ALBERGO

Portieri d'albergo	-	-
--------------------	---	---

GRUPPO 33.04 - GUARDAROBIERI, DISPENSIERI, ECC.
(*esclusi quelli di famiglie private*)

Argentieri	Casserolieri	Dispensieri
Cambusieri	Credenzieri	Guardarobieri
Cantineri		

GRUPPO 33.05 - CAMERIERI, CAMERIERE E SIMILI (*esclusi quelli di famiglie private*)

Aiutanti di trattoria	Camerieri di sala	Governanti
Cameriere	Camerieri marittimi	Maestri di camera
Camerieri	Capi mensa	Maestri di casa (<i>trasporti marittimi</i>)
Camerieri ai piani	Garzoni di bordo	Ragazzi di camera (<i>trasporti marittimi</i>)
Camerieri di ristorante	Giovani di camera	Trinciatori

GRUPPO 33.06 - BANCONIERI, BARISTI

Aiuto banconieri	Banconisti	Gelatieri
Banconieri di bar	Baristi	Mescitori
Banconieri di latteria	Caffettieri	Porgitori
Banconieri di tavola calda	Carrellisti di stazione	Spillatori

GRUPPO 33.07 - INSERVIENTI DI PUBBLICI LOCALI

Ascensoristi	Conduttori di albergo	Inservienti
Bagnini	Controllori	Lucciole
Bagnini patentati	Custodi	Marinai di stabilimento
Bigliardieri	Fattorini	Maschere
Capi bagnini	Grooms	Tournants di portineria
Chiamavetture	Imbonitori	Verificatori
Commissionieri		

GRUPPO 33.08 - SGUATTERI E BASSO PERSONALE DI CUCINA

Apprendisti di cucina	Lavapiatti	Sguatteri
Garzoni di cucina	Scolapiatti	

GRUPPO 33.09 - ALTRI

CLASSE 34 - ARTI E MESTIERI INERENTI ALLA PREPARAZIONE DELLE SCENE E ALLA PROIEZIONE
DELLE PELLICOLE CINEMATOGRAFICHE

GRUPPO 34.01 - OPERATORI CINEMATOGRAFICI DI PROIEZIONE

Aiuto operatori	Operatori di proiezione	-
-----------------	-------------------------	---

GRUPPO 34.02 - MACCHINISTI E ATTREZZISTI TEATRALI

Attrezzisti	Servi di scena	Trovarobe
Macchinisti		

GRUPPO 34.03 - ALTRI

Portaceste	-	-
------------	---	---

CLASSE 35 - ARTI E MESTIERI INERENTI AI SERVIZI IGIENICI, SANITARI E DI PULIZIA

GRUPPO 35.01 - PARRUCCHIERI E BARBIERI

Acconciatori per signora	Ondulatori	Parrucchieri per uomo
Barbieri	Parrucchieri	Pettinatori
Lavaggiatori	Parrucchieri misti	Truccatori
Lavoranti capelli	Parrucchieri per signora	

GRUPPO 35.02 - MANICURE, PEDIURE E CALLISTI

Callisti	Manicure	Pedicure
----------	----------	----------

GRUPPO 35.03 - INFERMIERI PATENTATI (*non diplomati*)

Fanghini	Infermieri patentati	Militi C.R.I.
Fanghini patentati	Lettighieri	Vigili sanitari
Guardie di sanità	Massaggiatori	

GRUPPO 35.04 - LAVANDAI

Bucatai	Lavandai alle macchine	Lavoratori tele da filtri
Lavandai	Lavandai alle vasche	Smistatori

GRUPPO 35.05 - DISINFETTATORI, SARDIGNOLI

Abilitati servizi ambulanti sanità	Disinfestatori	Sardignoli
Accalappiacani	Disinfettatori	Sterilizzatori
Battitori tappeti	Esanofilizzatori	Talpai
Cacciatopi	Profilassatori	

GRUPPO 35.06 - SPAZZATURAI, SPAZZACAMINI, FOGNAIOLI

Abbattente	Nettacci	Scopini
Alinatori	Netturbini	Spalatori
Bottinai	Polveristi	Spazzacamini
Fognaioli	Pulitori di locali	Spazzaturai comunali
Fonaioli	Raccoglitori d'immondizie	Spazzini
Innaffiatori stradali	Ruscaroli	Spurgatori
Lucidatori di pavimenti	Scopatori	Vuotacessi
Mondezzari	Scopinatori	Vuotatori di pozzi neri

GRUPPO 35.07 - LAVAGGIATORI DI VEICOLI

Lavaggiatori veicoli	Nettavetture	Pulitori veicoli
Lavoratori veicoli		

GRUPPO 35.08 - LUSTRASCARPE

Lustrascarpe	—	—
--------------	---	---

GRUPPO 35.09 - ALTRI

Castrini	—	—
----------	---	---

CLASSE 36 - ARTI E MESTIERI INERENTI AI SERVIZI DOMESTICI

GRUPPO 36.01 - MAGGIORDOMI E SIMILI

Cerimonieri	Maestri di casa (<i>di famiglie private</i>)	Maggiordomi
-------------	--	-------------

GRUPPO 36.02 - DOMESTICI

Accompagnatori di invalidi	Donne tutto fare	Guardarobieri
Ancelle	Faccendieri	Lacchè
Bambinaie	Factotum	Nurse
Bracchieri	Famigli	Paggi
Camerieri privati	Fantesche	Servi
Cuochi di famiglie private	Fattoresse	Servitori
Domestici	Garzoni	Valletti
Donne di servizio	Governanti	

GRUPPO 36.03 - NUTRICI E BALIE

Balie	Nutrici	—
-------	---------	---

GRUPPO 36.04 - ALTRI

CLASSE 37 - ARTI E MESTIERI INERENTI AI SERVIZI DI VIGILANZA, CUSTODIA E PROTEZIONE

GRUPPO 37.01 - MILITARI E GRADUATI DI CARRIERA E ASSIMILATI (compresi i carabinieri, le guardie di finanza e di P.S., ecc.)

Agenti di custodia	Carabinieri	Guardie carcerarie
Agenti di polizia giudiziaria	Carcerieri	Guardie di finanza
Agenti di pubblica sicurezza	Comuni di 1 ^a classe (<i>Marina militare</i>)	Guardie di pubblica sicurezza
Appuntati dei carabinieri	Comuni di 2 ^a classe (<i>Marina militare</i>)	Militari di truppa di carriera
Capi guardia carceri	Custodi carceri	Sottocapi carceri
Caporali di carriera	Gendarmi pontifici	Sottocapi (<i>Marina militare</i>)
Caporalmaggiori di carriera		

GRUPPO 37.02 - VIGILI COMUNALI, GUARDIE NOTTURNE E AGENTI D'INVESTIGAZIONE PRIVATA

Agenti ausiliari portuali	Agenti giurati	Sorveglianti notturni
Agenti di informazione	Guardie imposte consumo	Vigili annonari
Agenti di investigazione privata	Guardie municipali	Vigili comunali
Agenti di polizia privata	Guardie notturne	Vigili urbani

GRUPPO 37.03 - GUARDACACCIA, GUARDABOSCHI E SIMILI

Assistenti forestali	Guardaboschi comunali	Guardie forestali
Capi guardie forestali	Guardacaccia	Sorveglianti forestali
Capi sorveglianti forestali	Guardie campestri	Vigili campestri
Guardaboschi		

GRUPPO 37.04 - GUARDIANI E CUSTODI DI AZIENDE

Agenti di custodia	Custodi di mattatoi	Garagisti
Capi rimessa	Custodi di mercati	Guardiani
Custodi	Custodi di scuole comunali	Guardiani giurati
Custodi cimiteri	Custodi giardinieri	Portieri
Custodi comunali	Decuparisti	Posteggiatori (<i>custodia veicoli</i>)
Custodi di gabinetti		

GRUPPO 37.05 - GUARDACANALI, GUARDIANI DI ACQUE E SIMILI

Acquaioli	Custodi pubbliche acque	Guardiani alle pompe
Agenti di lago	Dugaroli	Guardiani idraulici
Alministi	Guardacanalai	Guardiapesca
Assistenti idraulici	Guardadighe	Meatori
Bialerai	Guardiani ai gasdotti	Osservatori idroelettrici
Bugagliari	Guardiani ai serbatoi	Portolani
Cantoniери delle pubbliche acque	Guardiani ai sifoni	Serratori
Capi guardia pesca	Guardiani alle condutture	Sorveglianti canali

GRUPPO 37.06 - PORTIERI DI CASE DI ABITAZIONE

Custodi di stabili	Guardiaportoni	Portinai
Guardiani privati	Portieri	

GRUPPO 37.07 - VIGILI DEL FUOCO

Pompieri	Vigili del fuoco	-
----------	------------------	---

GRUPPO 37.08 - USCIERI, INSERVIENTI E BIDELLI DI UFFICI PUBBLICI E PRIVATI

Agenti di controllo	Famigli (<i>ospedali</i>)	Mazzieri
Banditori	Famigli comunali	Messi comunali
Bidelli	Fancelli	Portieri
Bollatori uscieri	Fattorini	Primi commessi
Capi commessi	Fattorini giornalai	Primi custodi
Capi uscieri	Guardamerci (<i>ferrovie</i>)	Recapitisti
Cedolisti	Guardiasala (<i>ferrovie</i>)	Sorveglianti
Commessi	Inservienti	Subalterni
Commessi di cassa	Ispettori metrici	Uscieri
Cursori	Latrinai comunali	Uscieri capi
Donzelli		

GRUPPO 37.09 - ALTRI

Visitatrici di dogana e del dazio	-	-
-----------------------------------	---	---

CLASSE 38 - ARTI E MESTIERI VARI NON CLASSIFICATI NEI GRUPPI PRECEDENTI O NON CLASSIFICABILI PER INSUFFICIENZA DI INDICAZIONI

GRUPPO 38.01 - PALOMBARI

Guide palombari Idrofonisti	Palombari	Sommozzatori
--------------------------------	-----------	--------------

GRUPPO 38.02 - FANALISTI, LAMPIONAI

Accenditori Accenditori di fanali Capi fanalisti Fanalisti	Guardiani di fari Lampadisti Lampionai Lampisti comunali	Lampisti di miniera Lanternari Lumai di miniera
---	---	---

GRUPPO 38.03 - ATTACCHINI, AFFISSATORI

Affissatori	Attacchini	—
-------------	------------	---

GRUPPO 38.04 - SAGRESTANI, SCACCINI, CAMPANARI

Campanari Custodi di chiesa Muini Nonzoli	Sacrestani Sacristi Sagrestani	Sampietrini Santesi Scaccini
--	--------------------------------------	------------------------------------

GRUPPO 38.05 - BECCHINI, VESPILLONI

Beccamorti Becchini	Necrofori Portatori di feretri	Riguardatori di tombe Vespilloni
------------------------	-----------------------------------	-------------------------------------

GRUPPO 38.06 - ACROBATI, PAGLIACCI, GIOCOLIERI, SUONATORI AMBULANTI E SIMILI

Acrobati Artisti di circo Atleti Burattinai ambulanti Cantastorie Cavallerizzi Comparse	Domatori Equilibristi e funamboli Ginnasti Giocolieri Giostrai Illusionisti	Istruttori di animali Pagliacci Prestigiatori Saltimbanchi Scultori caricaturisti ambulanti Suonatori ambulanti
---	--	--

GRUPPO 38.07 - SPORTIVI PROFESSIONISTI

Atleti Calcatori Canottieri Corridori automobilisti Corridori ciclisti	Corridori motociclisti Corridori motoscafisti Fantini Giocatori di pallone	Lottatori Paracadutisti Pugilatori Sollevari di pesi
--	---	---

GRUPPO 38.08 - INDOSSATRICI E MODELLE

Indossatrici	Modelle	Modelli
--------------	---------	---------

GRUPPO 38.09 - PERSONE ESERCITANTI ARTI O MESTIERI NON CLASSIFICABILI

Addetti al magazzino Apprendisti Commessi di bordo Estirpatori	Garzoni mugnai Industriosi Manovali generici Operai coibentisti	Operai generici Portatrici Trasmissieri
---	--	---

C — CONDIZIONI NON PROFESSIONALI

CLASSE 40 - PERSONE IN ATTESA DI PRIMA OCCUPAZIONE, STUDENTI E CASALINGHE

GRUPPO 40.01 - PERSONE IN ATTESA DI PRIMA OCCUPAZIONE

Persone in attesa di prima occupazione		—		—
--	--	---	--	---

GRUPPO 40.02 - STUDENTI, SEMINARISTI, COLLEGIALI

Collegiali		Novizi		Seminaristi
Convittori		Scolari		Studenti

GRUPPO 40.03 - PERSONE ATTENDENTI ALLE CURE DOMESTICHE

Attendenti a casa		Donne di casa		Massaie
Casalinghe				

CLASSE 41 - ALTRE CONDIZIONI NON PROFESSIONALI

GRUPPO 41.01 - PROPRIETARI E BENESTANTI

Agiati		Capitalisti		Proprietari
Benestanti		Possidenti		Redditiere

GRUPPO 41.02 - PENSIONATI

Pensionati di amministrazioni private		Pensionati di amministrazioni pubbliche		Pensionati di guerra
---------------------------------------	--	---	--	----------------------

GRUPPO 41.03 - INABILI, INFERMI, RICOVERATI

Inabili		Invalidi		Ricoverati
Infermi		Ospiziati		

GRUPPO 41.04 - DETENUTI

Carcerati		Ergastolani		Reclusi
Detenuti				

GRUPPO 41.05 - MENDICANTI

Accattoni		Mendicanti		Vagabondi
Girovaghi		Questuanti		Zingari

GRUPPO 41.06 - ALTRI

TABELLA DI RAGGUAGLIO TRA LA CLASSIFICAZIONE ABBREVIATA E LA CLASSIFICAZIONE SISTEMATICA DELLE PROFESSIONI, ARTI E MESTIERI

(Tavole 20, 21, 22)

Classi e sottoclassi della classificazione abbreviata	Gruppi della classificazione sistematica	Classi e sottoclassi della classificazione abbreviata	Gruppi della classificazione sistematica
1.11	da 1.01 a 1.09; 1.12	4.64	22.16; 22.20; 22.21
1.12	1.11	4.65	22.17; 22.22
1.13	1.10	4.66	22.18; 22.19; 22.23
1.20	da 2.01 a 2.10	4.67	da 22.05 a 22.07
1.30	da 3.01 a 3.04	4.71	da 23.01 a 23.07; 23.09; 26.06
1.41	4.01; 4.02	4.72	23.08; 23.10; 23.12; 23.13; 23.17
1.42	da 4.05 a 4.07	4.73	23.11; da 23.14 a 23.16
1.43	4.03	4.74	28.01; 28.02; 28.04; 28.05; 28.09; 38.03
1.51	da 5.01 a 5.03	4.75	28.06
1.52	5.04	4.76	da 28.10 a 28.12
1.61	da 6.01 a 6.03	4.77	28.03; 28.07; 28.08
1.62	6.04	4.81	da 24.01 a 24.06; 24.09; 24.10; 24.13
2.11	7.03 (in parte)	4.82	24.08; 24.12
2.12	7.01; 7.02; 7.04	4.83	24.07
2.13	da 7.05 a 7.09; 8.14; 10.02 (in parte)	4.84	24.11
2.21	4.04; 8.01; 8.03; 8.05; 8.06; 8.08; 8.10; 8.11	4.91	20.01; 20.02; 20.04
2.22	8.02; 8.04; 8.07; 8.09; 8.12; 8.13; 8.15; 8.17; 8.18	4.92	20.03; da 20.05 a 20.07
2.23	8.16	5.11	da 21.01 a 21.04; 21.06
2.31	7.03 (in parte)	5.12	21.05
2.32	da 9.01 a 9.08	5.20	da 25.01 a 25.07
2.40	10.01; 10.02 (in parte)	5.30	da 34.01 a 34.03
3.10	11.01; 11.02; 11.03 (in parte)	5.40	26.01; 26.02; 26.10
3.21	11.03 (in parte)	5.51	da 29.01 a 29.04
3.22	11.03 (in parte)	5.52	da 29.05 a 29.08
3.23	11.03 (in parte)	5.53	da 29.09 a 29.11; 38.02
3.24	11.03 (in parte)	5.60	da 31.01 a 31.03; 38.01
3.30	11.04; 14.01; 11.03 (in parte)	5.71	da 30.01 a 30.03
3.40	11.05	5.72	30.04
3.50	12.01; 12.02	5.73	30.05; 30.06
3.60	da 13.01 a 13.07	5.81	da 26.03 a 26.05; 26.07; 26.11; 26.12
4.11	da 14.02 a 14.05; 14.12	5.82	26.09; da 27.01 a 27.05; 27.09
4.12	14.06	5.83	da 27.06 a 27.08
4.13	da 14.07 a 14.11; 14.18	6.11	da 32.01 a 32.03; 32.07; 32.08
4.14	14.13	6.12	32.05; 32.06; 32.09; 32.10
4.15	da 14.14 a 14.16	6.13	32.04
4.16	14.17	6.21	33.01
4.21	da 16.03 a 16.06; da 16.08 a 16.12; 16.18; 16.19	6.22	da 33.03 a 33.07
4.22	16.01; 16.02; 16.07; da 16.13 a 16.17	6.23	33.02; 33.08
4.31	da 17.01 a 17.07; da 17.09 a 17.12; da 17.19 a 17.21; 38.08	6.31	35.01; 35.02
4.32	17.08	6.32	35.03
4.33	da 17.13 a 17.16	6.40	da 35.05 a 35.09; 38.05
4.34	17.17; 17.18; 35.04	6.50	da 36.01 a 36.03
4.35	15.01	6.61	37.01
4.36	15.02; 15.03; 15.04; 26.08	6.62	37.02; 37.03; 37.05; 37.07
4.41	19.01; 19.02; da 19.04 a 19.06; 19.20	6.63	37.04; 37.08; 37.09; 38.04
4.42	da 19.08 a 19.10; 19.18	6.64	37.06
4.43	19.03; 19.11 a 19.13	6.70	38.06; 38.07; 38.09
4.44	19.07; da 19.14 a 19.17; 19.19	7.11	40.01
4.50	da 18.01 a 18.06	7.12	40.02
4.61	22.01; 22.02	7.20	40.03
4.62	22.03; 22.04; da 22.08 a 22.12; 22.24	8.11	41.02
4.63	da 22.13 a 22.15	8.12	41.01
		8.21	41.03
		8.22	da 41.04 a 41.06

