

ISTITUTO CENTRALE DI STATISTICA
IX CENSIMENTO GENERALE DELLA POPOLAZIONE
4 NOVEMBRE 1951

VOLUME I
DATI SOMMARI PER COMUNE

FASCICOLO 41
PROVINCIA DI AREZZO



SOC. ABETE - ROMA

1954

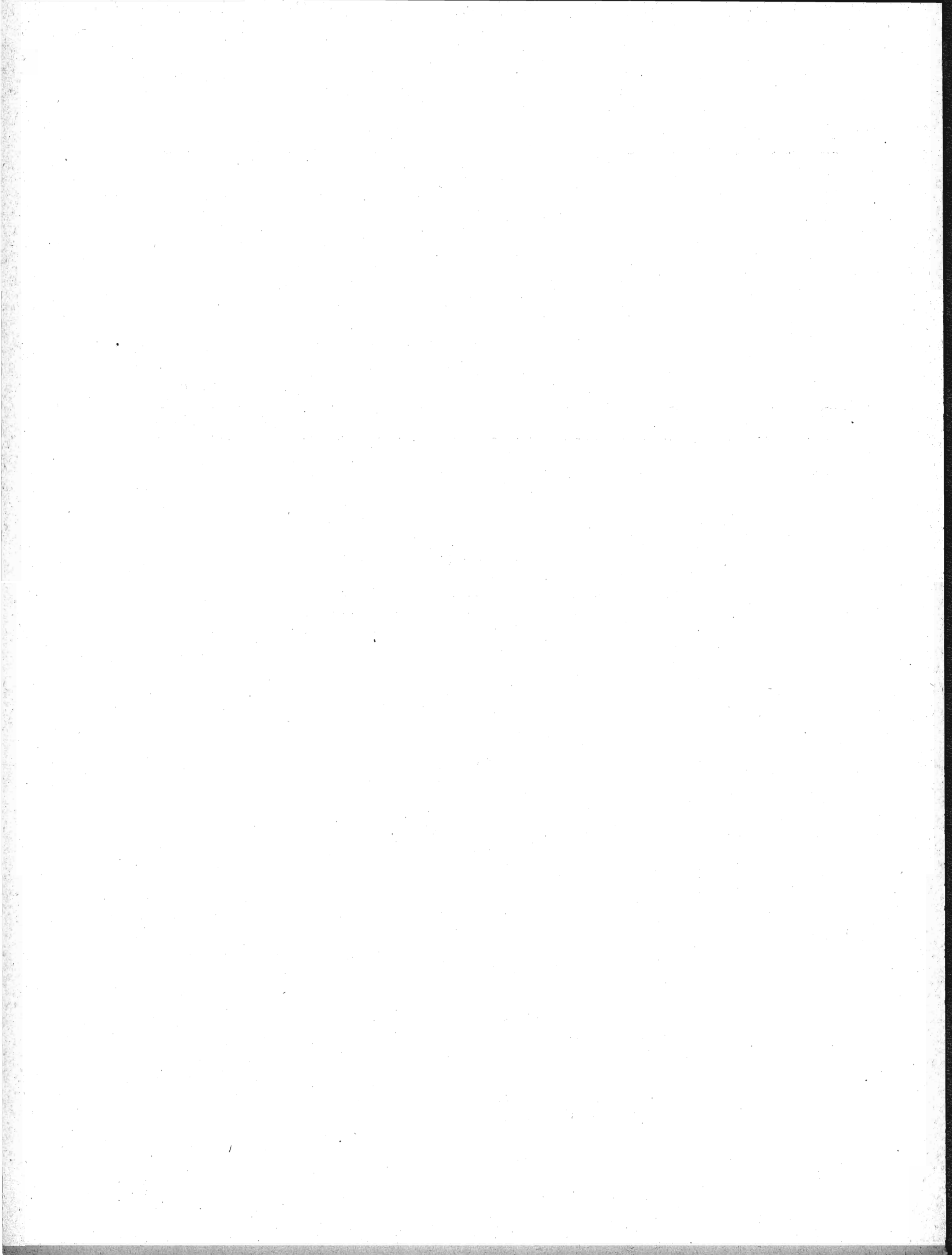

INDICE

CARTA PLANIMETRICA

AVVERTENZE	Pag.	5
TAVOLA 1 - Superficie territoriale e densità - Popolazione per sesso : residente, per specie di località abitata ; residente temporaneamente assente, per luogo di presenza ; presente, per carattere della dimora	»	12
» 2 - Altitudine e popolazione residente dei comuni, delle frazioni geografiche e delle località abitate	»	14
» 3 - Popolazione residente, per sesso e stato civile.	»	25
» 4 - Popolazione residente, per sesso e classi di età	»	26
» 5 - Popolazione residente in età da 6 anni in poi, per sesso : analfabeti ; alfabeti, secondo il titolo di studio	»	28
» 6 - Popolazione residente in età da 10 anni in poi, per sesso : attiva, secondo il ramo di attività economica ; non attiva, secondo alcuni gruppi di condizioni non professionali	»	30
» 7 - Popolazione residente attiva, per sesso : addetta al ramo dell'agricoltura, caccia e pesca e ad altri rami di attività economica, secondo la condizione sociale	»	32
» 8 - Famiglie residenti : in totale ; col capo famiglia addetto al ramo dell'agricoltura, caccia e pesca e ad altri rami di attività economica, per condizione sociale del capo famiglia	»	34
» 9 - Abitazioni, altri alloggi e relativi abitanti. Abitazioni e relative stanze, per titolo di godimento	»	36
» 10 - Abitazioni occupate e non occupate, per servizio installato.	»	37

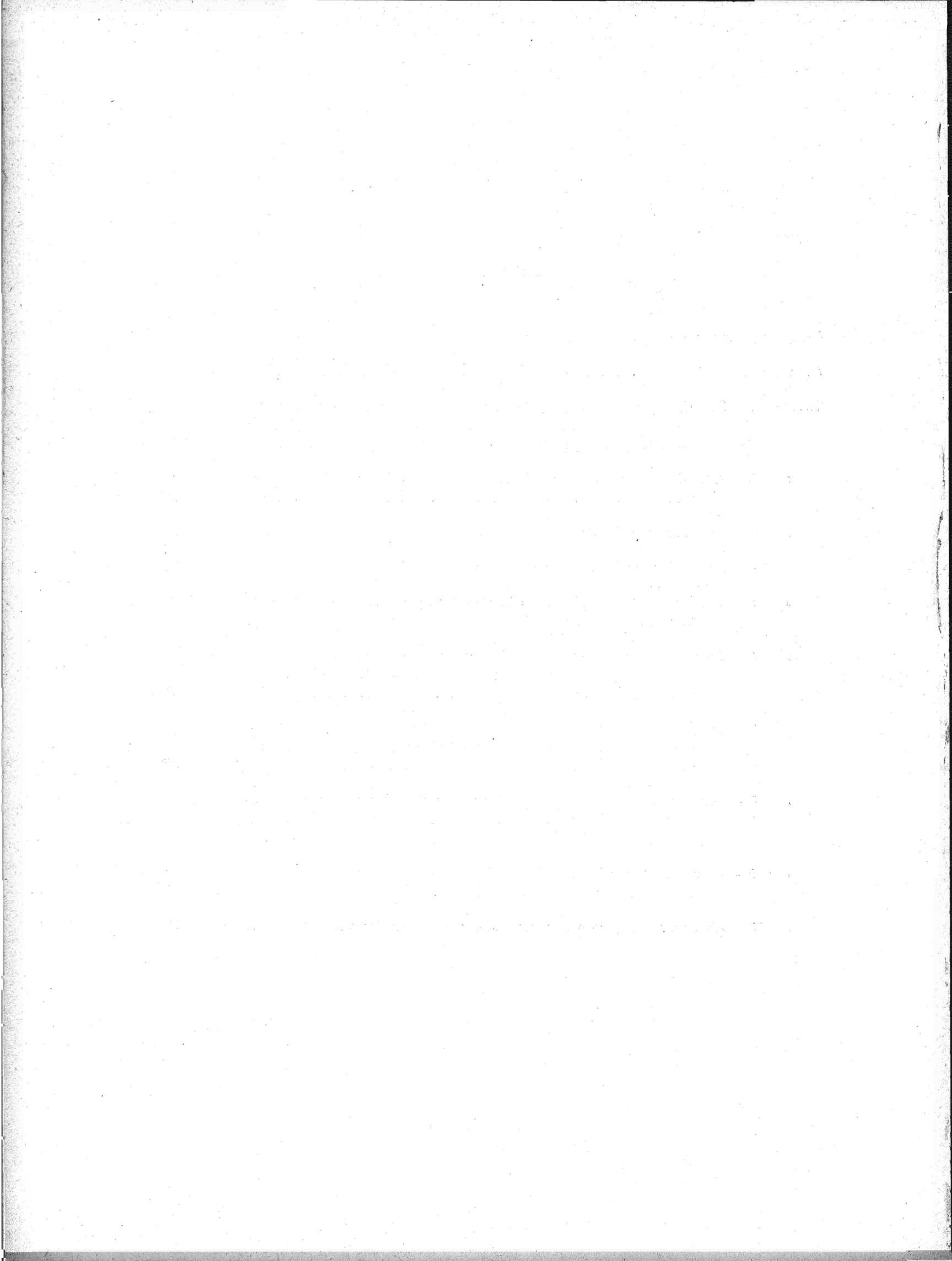

A V V E R T E N Z E

Le presenti « avvertenze » hanno lo scopo di eliminare le eventuali incertezze che possono sorgere nella interpretazione dei dati, allorchè si consultano le tavole statistiche contenute nel fascicolo. A tal fine si è ritenuto necessario definire le modalità cui fanno riferimento i dati indicati nelle predette tavole ogni qual volta esse modalità possano far sorgere dubbi sul loro preciso significato.

Per facilità di ricerca, accanto ad ogni modalità oggetto di definizione sono riportati, fra parentesi, i numeri distintivi delle tavole statistiche i cui dati sono classificati in funzione della modalità considerata.

Ai fini di eventuali raffronti fra i dati riportati nel presente fascicolo e quelli analoghi risultanti dal Censimento generale della popolazione al 21-4-1936, si richiama quanto esposto in proposito nella « Relazione generale » al IX Censimento generale della popolazione.

1. - Carta planimetrica provinciale. — Nella carta planimetrica (scala 1 : 250.000) inserita nel fascicolo sono indicati, con riferimento alla data di censimento, i confini dei Comuni della provincia e la rete stradale e ferroviaria statale.

I confini comunali sono stati tracciati in base al piano topografico del IX Censimento generale della popolazione, formato con le tavolette al 25.000 dell'Istituto Geografico Militare ; l'ubicazione dei centri capoluoghi di comune è stata contrassegnata con simboli convenzionali corrispondenti alle classi di ampiezza demografica (popolazione residente) indicate in calce alla carta stessa.

I Comuni sono contraddistinti da un numero progressivo secondo l'ordine geografico (dall'alto in basso e da sinistra a destra). Nel retro della carta è predisposto l'elenco dei Comuni in ordine alfabetico con riferimento anche al numero d'ordine geografico, onde facilitare l'individuazione dei singoli Comuni nella carta stessa.

2. - Comune. — La denominazione e la superficie territoriale dei Comuni fanno riferimento alla data di censimento (4 novembre 1951). La superficie territoriale (espressa in ettari) è quella fornita dagli Uffici Tecnici del Catasto o Erariali ; eventuali differenze con i dati pubblicati nei fascicoli provinciali relativi al Censimento generale della popolazione del 21 aprile 1936 sono da ascrivere a variazioni territoriali o a rettifiche per accertamenti intervenuti successivamente.

Le zone di territorio in contestazione tra due o più Comuni sono comprese, ai fini del Censimento, nella circoscrizione di uno dei Comuni medesimi, come posto in evidenza, di volta in volta, con apposita nota in calce alle tavole 1 e 2. Analoga nota è stata apposta per le variazioni territoriali che hanno avuto esecuzione successivamente alla data di censimento, fino al 30 giugno 1954.

3. - Frazione geografica (Tav. 2). — Quota parte di territorio comunale comprendente di norma un centro abitato, nonchè nuclei abitati e case sparse circonvicini gravitanti sul centro. Sono considerate, inoltre, frazioni geografiche a se stanti, anche se disabitate :

a) le isole amministrative, cioè le parti di territorio comunale separate, da quella comprendente la casa comunale, dal territorio di altro o di altri Comuni e le isole marittime e lacuali ;

b) le zone di territorio comprendenti nuclei o case sparse gravitanti su centri abitati di altri Comuni ;

c) le zone di territorio di alta montagna completamente disabitata, le paludi, gli acquitrini e i laghi appartenenti ad un solo Comune, purchè di una certa ampiezza ;

d) la parte di lago spettante a ciascun Comune, qualora il lago risulti diviso tra più Comuni ;

e) le zone di territorio in contestazione tra due o più Comuni.

4. - Località abitate (Tavv. 1 e 2). — Aggregati più o meno grandi di case che, ai fini dell'insediamento della popolazione, si distinguono in: « centro abitato », « nucleo abitato », « case sparse ». I centri e i nuclei abitati, aventi sempre un nome proprio, possono risultare costituiti da case situate nel territorio di due o più Comuni confinanti; tale particolarità è posta in evidenza, di volta in volta, con apposita nota.

— **Centro abitato (Tavv. 1 e 2).** — Aggregato di case contigue o vicine con interposte strade, piazze e simili, o comunque brevi soluzioni di continuità, caratterizzato dall'esistenza di servizi od esercizi pubblici determinanti un luogo di raccolta ove sogliono concorrere anche gli abitanti dei luoghi vicini, per ragioni di culto, istruzione, affari, approvvigionamenti e simili.

Sono considerati « centri abitati temporanei » le località turistiche, di cura e di villeggiatura non abitate continuativamente, aventi però, nel periodo di attività stagionale, i requisiti di centro abitato.

I centri che comprendono la casa comunale sono contrassegnati con asterisco.

— **Nucleo abitato (Tavv. 1 e 2).** — Aggregato di case, con almeno cinque famiglie, privo del luogo di raccolta che caratterizza il centro abitato. Il carattere di nucleo abitato è, inoltre, riconosciuto:

a) al gruppo, anche minimo, di case vicine tra loro, situate in zona montana, quando vi abitino almeno due famiglie e le condizioni della viabilità siano tali da rendere difficili e comunque non frequenti i rapporti con le altre località abitate;

b) all'aggregato di case (dirute o non dirute) in zona montana, già sede di popolazione e, alla data di censimento, disabitato per il noto fenomeno dello spopolamento montano;

c) ai fabbricati di aziende agricole e zootecniche (cascine, fattorie, masserie, ecc.), anche se costituiti da un solo edificio, purchè il numero delle famiglie in esso abitanti non sia inferiore a cinque;

d) ai conventi, alle case di cura, alle colonie climatiche e sanatoriali, agli orfanotrofi, alle case di correzione e alle scuole-convitto situati in aperta campagna;

e) agli edifici distanti da centri e nuclei abitati, con servizi od esercizi pubblici (stazione ferroviaria, centrale idroelettrica, spaccio, chiesa, ecc.), purchè negli stessi o nelle eventuali case prossime, da comprendere nel nucleo, abitino almeno due famiglie.

— **Case sparse (Tavv. 1 e 2).** — Case disseminate per la campagna o situate lungo strade a distanza tale tra loro da non poter costituire nemmeno un nucleo abitato.

5. - Accentatura dei nomi dei Comuni, delle frazioni geografiche e delle località abitate. — Ai fini della retta pronuncia dei nomi dei Comuni, delle frazioni geografiche e delle località abitate, è stato posto l'accento tonico sulle parole sdrucciole e tronche.

Le parole piane non sono state accentate anche se terminanti con vocali costituenti iato, mentre sono state accentate sulla penultima sillaba se terminanti con vocali costituenti dittongo.

Le parole terminanti con consonante sono state accentate se l'accento tonico non cade sull'ultima vocale.

6. - Altitudine (Tav. 2). — Per i Comuni e le frazioni geografiche è stata indicata l'altitudine minima e massima dell'intero territorio; l'altitudine dei centri abitati si riferisce al principale luogo di raccolta, di norma una piazza (della chiesa parrocchiale, del municipio, del mercato, ecc.); l'altitudine dei nuclei abitati fa riferimento ad un punto intermedio del terreno su cui sorgono le case dei nuclei stessi.

7. - Popolazione residente (Tavv. 1 e 2). — È costituita dal complesso delle persone aventi, alla data di censimento, la dimora abituale nel Comune considerato, anche se non iscritte nel registro della popolazione stabile, tanto se presenti quanto se temporaneamente assenti dal Comune, alla data medesima, per una delle seguenti ragioni: a) affari, diporto, breve cura e simili; b) baliatico (bambini dati a balia); c) istruzione, riabilitazione, noviziato religioso; d) servizio militare di leva, di richiamo, di volontariato (esclusi i dispersi in guerra); e) servizio statale all'estero; f) missione fuori sede; g) attività svolte continuativamente in Comune diverso da quello di abitazione della famiglia, sempre che il rientro in famiglia ricorresse almeno settimanalmente; h) lavori stagionali o comunque temporanei; i) mancanza di sede fissa di lavoro; l) imbarco su navi della marina militare o mercantile; m) ricovero temporaneo in luoghi di cura o di assistenza, compreso il ricovero in istituti psichiatrici di durata inferiore a tre anni; n) detenzione in attesa di giudizio o condanna a pena inferiore a 5 anni o confino.

Nella popolazione residente di ciascun Comune sono compresi anche gli sfollati per eventi bellici che in esso hanno conservato l'iscrizione anagrafica, pur alloggiando fuori del territorio del Comune stesso, nel quale non hanno potuto ancora far ritorno per cause indipendenti dalla loro volontà, nonchè i cittadini italiani profughi da territori non più amministrati dall'Italia dopo l'ultima guerra (esclusa la Zona A del T. L. T.) che, alla data di censimento, si trovavano nel territorio del Comune.

La popolazione residente di ciascun centro o nucleo diviso fra due o più Comuni (*Tav. 2*) è data dalla somma delle quote parti riportate per il centro o nucleo stesso nei diversi Comuni di appartenenza indicati in nota.

8. - Popolazione presente (*Tav. 1*). — È costituita dalle persone presenti nel Comune considerato, alla data di censimento tanto se residenti nel Comune, quanto se residenti in altri Comuni o all'estero.

9. - Densità demografica dei Comuni (*Tav. 1*). — Rapporto fra il totale della popolazione residente di ciascun Comune e la superficie territoriale del Comune espressa in Km²; il tutto, con riferimento alla data di censimento.

10. - Assenza temporanea (*Tav. 1*). — Riguarda coloro che, alla data di censimento, erano assenti dal Comune di residenza per una qualsiasi delle ragioni di cui al punto 7.

11. - Età (*Tavv. 5 e 6*). — È misurata in anni compiuti e pertanto nelle classificazioni per gruppi gli estremi inferiore e superiore di ciascuna classe sono espressi in anni compiuti. Così, ad es.:

fino a 6 anni: dalla nascita fino al 6^a anno di vita compiuto (cioè fino al 6^a compleanno);

da 6 a 10 anni: dal 6^o anno compiuto fino al 10^o anno compiuto (cioè fino al 10^o compleanno);

da 10 a 14 anni: dal 10^o anno compiuto fino al 14^o anno compiuto (cioè fino al 14^o compleanno);

da 14 a 18 anni: dal 14^o anno compiuto fino al 18^o anno compiuto (cioè fino al 18^o compleanno);

.....

da 65 anni in poi: dal 65^o anno compiuto in poi.

È da avvertire che i casi di censiti in età ignota sono stati eliminati mediante accertamenti presso i Comuni di residenza e di nascita dei censiti stessi; i rarissimi casi per i quali non è stato possibile accertare l'esatta data di nascita sono stati eliminati in base alle altre notizie del foglio di censimento interferenti con l'età.

12. - Grado di istruzione dei censiti (*Tav. 5*). — Si riferisce al più alto titolo di studio conseguito in qualsiasi scuola (pubblica o privata, italiana o straniera, anche all'estero), non alla più alta classe o al più alto corso frequentato con successo.

— **Analfabeti.** — Sono considerati tali coloro che hanno dichiarato di non sapere nè leggere nè scrivere (analfabeti completi), più coloro che hanno dichiarato di sapere solo leggere o solo scrivere (semi-analfabeti).

— **Alfabeti.** — Sono considerati tali coloro che hanno dichiarato di possedere un titolo di studio o, almeno, di saper leggere e scrivere. Gli scolari delle prime classi elementari, in età da 6 anni in poi, sono stati considerati alfabeti.

— **Alfabeti privi di titolo di studio.** — Coloro che non hanno conseguito neanche il minimo titolo di studio di scuola elementare (certificato di proscioglimento).

— **Alfabeti forniti di titolo di studio di scuola elementare.** — Coloro che hanno conseguito il certificato di proscioglimento o la licenza elementare.

— **Alfabeti forniti di titolo di studio di scuola media inferiore.** — Nel gruppo sono compresi anche coloro che hanno ultimato con successo i corsi ginnasiali.

— **Alfabeti forniti di titolo di studio di scuola media superiore.** — I censiti con titolo di studio di scuola artistica media sono compresi nel gruppo con titolo di studio di scuola media superiore tecnica, professionale e artistica.

13. - Popolazione attiva e popolazione non attiva (Tavv. 6 e 7). — La popolazione attiva è costituita dai censiti in età da 10 anni in poi esercitanti una professione, arte o mestiere. Sono compresi nella popolazione attiva anche i disoccupati, i militari (di leva, volontari e richiamati), i ricoverati temporaneamente in luoghi di cura o di assistenza, i detenuti in attesa di giudizio o condannati a pena inferiore a 5 anni e i confinati, per tutti i quali è stata considerata l'ultima attività professionale esercitata, rispettivamente, prima della disoccupazione, del servizio militare, del ricovero, della detenzione, del confino.

La popolazione non attiva è costituita dai censiti di qualunque età di condizione non professionale e cioè: bambini, studenti, persone in attesa di prima occupazione, donne attendenti alle cure domestiche, proprietari, benestanti, pensionati, infermi o ricoverati in luoghi di cura o di assistenza a tempo indeterminato, inabili permanenti, detenuti condannati a pena di 5 anni e più, persone viventi a carico della pubblica beneficenza, mendicanti, prostitute. Nella tavola 6 la popolazione non attiva considerata è quella in età da 10 anni in poi; pertanto nelle persone in attesa di prima occupazione sono comprese anche quelle, dichiaratesi tali, in età da 10 a 14 anni. Circa le donne attendenti alle cure domestiche, è da tener presente che sono considerate tali anche quelle che, pur esercitando una professione, arte o mestiere, dedicano prevalentemente la propria attività alla casa.

14. - Ramo di attività economica in cui il censito esercita la professione, arte o mestiere (Tav. 6). — La classificazione delle attività economiche predisposta dall'Istituto Centrale di Statistica, che ha per base l'attività (unica o prevalente) delle singole « unità locali » (fabbriche, botteghe artigiane, laboratori negozi, sedi e filiali bancarie e assicurative, ospedali, gabinetti medici e studi professionali, esercizi pubblici, ecc.), si articola in categorie raggruppate in classi e successivamente in rami.

L'ordine di successione dei rami prende anzitutto in considerazione le attività economiche riguardanti la lavorazione della terra, l'allevamento del bestiame e la cattura di animali (agricoltura, caccia e pesca); poi lo sfruttamento del sottosuolo e la trasformazione dei prodotti (industrie estrattive e manifatturiere); seguono le costruzioni edilizie e stradali e le installazioni di impianti; indi, la produzione e distribuzione di energia elettrica e di gas e la distribuzione di acqua; i trasporti di cose e di persone e le comunicazioni di notizie; il commercio; il credito, le assicurazioni e le gestioni finanziarie; le prestazioni di servizi riguardanti il settore privato e, infine, i servizi prestati dall'amministrazione statale e da enti pubblici.

15. - Posizione nella professione e condizione sociale (Tavv. 7 e 8). — La condizione del censito in rapporto all'impresa (azienda, ente, ecc.) ove egli svolge la propria attività professionale individua la posizione nella professione. Nel presente fascicolo le predette posizioni, ad esclusione di quella di « coadiuvante », sono state opportunamente raggruppate e i gruppi così formati sono stati denominati, per brevità, « condizioni sociali » che, alla loro volta, sono state riunite in due grandi categorie: I) condizioni di « indipendente », se il censito gestisce l'impresa o, comunque, lavora in conto proprio; II) condizioni di « dipendente », se il censito lavora per conto altrui.

I) INDIPENDENTI

A - Agricoltura, caccia e pesca. — Sono considerati indipendenti: *a*) i conduttori non coltivatori e altri amministratori, cioè coloro che gestiscono un'azienda agricola, forestale, zootecnica o per la caccia o per la pesca, sopportandone il rischio e nella quale non impiegano nè l'opera manuale propria, nè quella dei familiari; *b*) i conduttori coltivatori, cioè coloro che gestiscono un'azienda agricola forestale, zootecnica sopportandone il rischio e nella quale impiegano l'opera manuale propria o quella dei familiari; *c*) i terraticanti, cioè coloro che assumono (di solito per la durata del ciclo vegetativo) i lavori di una determinata coltura, in uno o più appezzamenti di terreno, dando in corrispettivo una prestabilita quantità di prodotto; *d*) i coloni parziari (mezzadri, terziari, ecc.), cioè coloro che coltivano un fondo avuto a colonia parziaria; *e*) i compartecipanti, cioè coloro che assumono, nel corso di un'annata agraria, una parte dei lavori necessari ad una coltivazione legnosa oppure tutti o parte dei lavori necessari ad una coltivazione erbacea, ricevendo come compenso una quota parte del prodotto; *f*) gli altri lavoratori in proprio, quali quelli che svolgono, in conto proprio, una attività di caccia o di pesca, eventualmente con l'aiuto di familiari, avendo o no personale retribuito alle proprie dipendenze.

B - Altri rami di attività economica. — Sono considerati indipendenti: *g*) gli amministratori titolari di azienda, cioè coloro che gestiscono un'azienda industriale, commerciale, ecc., sopportandone il rischio e nella quale non impiegano nè l'opera manuale propria, nè quella dei familiari; *h*) i liberi professionisti, cioè coloro che esercitano, in conto proprio, una professione o arte liberale, senza o con l'aiuto di personale retribuito;

i) gli altri lavoratori in proprio, quali quelli che gestiscono, in conto proprio, una piccola industria o bottega artigiana o negozio e simili, partecipandovi con lavoro manuale, eventualmente con l'aiuto di familiari, avendo o no personale retribuito alle proprie dipendenze.

II) DIPENDENTI

A - *Agricoltura, caccia e pesca.* — Sono considerati dipendenti: a) i dirigenti, cioè coloro che esercitano, con il corrispettivo di una remunerazione, attività con funzioni direttive (tecniche o amministrative) o di rappresentanza per tutta o parte notevole di un'azienda agricola, forestale, zootecnica o per la caccia o per la pesca; b) impiegati, cioè coloro che esercitano, con il corrispettivo di una remunerazione, attività con funzioni esecutive in una delle aziende anzicitate; c) altri dipendenti, quali: i lavoratori agricoli (salariati fissi, a contratto annuo, a giornata, ecc.), gli operai, i manovali o braccianti e i garzoni, che svolgono la loro attività in una delle aziende suddette.

B - *Altri rami di attività economica.* — Sono considerati dipendenti: d) i dirigenti, cioè coloro che esercitano, con il corrispettivo di una remunerazione, attività con funzioni direttive (tecniche o amministrative) o di rappresentanza per tutta o parte notevole di un'azienda industriale, commerciale, ecc.; dei dipendenti dello Stato (civili e militari) sono considerati dirigenti quelli di grado superiore al VII e quelli esercitanti attività con funzioni direttive indipendentemente dal grado (capi di istituti di istruzione, ecc.); degli addetti al culto sono considerati dirigenti i vescovi, i capi di convivenze religiose, i parroci e similari; e) impiegati, cioè coloro che esercitano, con il corrispettivo di una remunerazione, attività con funzioni esecutive in una azienda industriale, artigiana, commerciale, ecc.; dei dipendenti dello Stato (civili e militari) sono considerati impiegati quelli di grado inferiore al VI; f) altri dipendenti (di aziende industriali, artigiane, commerciali, ecc.), quali: gli operai (specializzati, qualificati e comuni), i manovali (specializzati e comuni) e i garzoni; i camerieri, barbieri e simili, i lavoratori a domicilio per commissioni di fabbricanti e commercianti.

- **COADIUVANTI DI INDIPENDENTI.** — Sono compresi in questa posizione i familiari (parenti o affini) che coadiuvano un « indipendente », senza avere un rapporto d'impiego regolato in base a contratti di lavoro, nella conduzione di un'azienda, sia che si tratti di azienda agricola, forestale, zootecnica o per la caccia o per la pesca, sia che si tratti di azienda industriale o artigiana o commerciale, ecc.

16. - Famiglia di censimento - Capo famiglia (Tav. 8). — Ai fini del Censimento, per famiglia s'intende l'insieme di più persone abitualmente conviventi (cioè che coabitano e costituiscono un'unica economia, anche se limitata alla sola alimentazione), legate da vincoli di parentela, affinità, adozione, affiliazione, tutela o anche affettivi, nonchè di coloro che convivono con esse per ragioni di lavoro (domestici, garzoni, maggiordomi, ecc.) o perchè dozzinanti o pensionanti. Le famiglie residenti sono quelle i cui membri hanno dimora abituale nel Comune di censimento.

Ai fini del Censimento, capo famiglia è la persona considerata tale dai componenti della famiglia, ancorchè non sopporti il carico familiare.

La differenza fra il totale delle famiglie residenti nel Comune e la somma delle famiglie con capi famiglia addetti all'agricoltura, caccia e pesca e addetti ad altro ramo di attività economica corrisponde alle famiglie con capi famiglia in condizioni non professionali o, eventualmente, in età fino a 10 anni.

17. - Abitazione (Tavv. 9 e 10). — Uno o più vani funzionalmente destinati all'abitare, con ingresso indipendente su strada, pianerottolo, cortile, terrazza, ballatoio e simili, alla data di censimento occupati o destinati ad essere occupati da una famiglia oppure da più famiglie coabitanti. Sono comprese nelle abitazioni tutte le costruzioni in legno destinate all'abitare aventi sempre, però, i caratteri dell'igiene, della stabilità, ecc. Sono escluse, invece, dalla indagine: le costruzioni rurali abitate soltanto durante i lavori agricoli stagionali dagli addetti ai lavori stessi; le abitazioni con diritto di extraterritorialità (ambasciate, ecc.); i locali ad uso delle convivenze (caserme, conventi, ospedali, ecc.) e, infine, quelli adibiti esclusivamente all'esercizio di una attività economica (uffici, laboratori, gabinetti medici, ecc.).

18. - Abitazione occupata e non occupata (Tavv. 9 e 10). — Le abitazioni occupate abitualmente da una o più famiglie residenti nel Comune sono considerate « abitazioni occupate »; sono considerate tali anche le camere di albergo costituenti appartamento a se stante, semprechè occupate abitualmente da persone residenti nel Comune. Ne consegue che gli abitanti relativi alle dette abitazioni sono quelli residenti (presenti o assenti alla data di censimento), il cui ammontare può essere inferiore, anche in misura sensibile,

alla popolazione residente del Comune a causa delle eventuali aliquote di detta popolazione (membri permanenti di convivenze, senza tetto, sfollati, ecc.) che non dispongono di abitazione nel Comune di iscrizione anagrafica.

Le abitazioni costruite, restaurate o trasformate di recente e ancora non abitate, quelle sfitte per qualsiasi ragione o anche occupate, periodicamente o no, da famiglia che abbia altrove la dimora abituale, sono considerate « abitazioni non occupate ». Le camere di albergo costituenti appartamento a se stante, non occupate abitualmente da persone residenti nel Comune, sono state considerate come locali della convivenza e, pertanto, non sono state rilevate.

19. - Altri alloggi (Tav. 9). — Si intendono tutti gli alloggi non destinati funzionalmente all'abitare (alloggi di fortuna) occupati abitualmente da una o più famiglie residenti, presenti o assenti alla data di censimento (ad es. grotte, baracche, cantine, magazzini, negozi, uffici, locali di scuole e caserme, alloggi in campi profughi, archi di mura antiche e di ponti, carrozzoni ambulanti). Sono comprese negli altri alloggi anche le camere di albergo isolate (non costituenti appartamento), semprechè dimora non provvisoria di persone residenti nel Comune.

20. - Vano utile o stanza (Tav. 9). — Spazio coperto, delimitato da ogni lato da pareti (in muratura, legno o vetro), che riceve luce e aria dirette e di ampiezza tale da contenere almeno un letto. La cucina, l'ingresso, nonchè i vani ricavati dalle soffitte, se in possesso dei requisiti citati, sono considerati stanze.

Le stanze che compongono le abitazioni comprendono sia quelle destinate esclusivamente ad abitazione, sia quelle destinate esclusivamente ad altro uso (ad es. laboratorio, ufficio, studio professionale), sia quelle, infine, destinate promiscuamente ad abitazione e altro uso.

21. - Vano accessorio ; cucina (Tav. 10). — Vano che non riceve luce o aria diretta o non ha una ampiezza sufficiente a contenere un letto o, pur avendo tali requisiti, è destinato, per costruzione o successiva trasformazione, ai servizi igienici (bagno, toletta, latrina) oppure al disimpegno di altri vani (corridoio e simili).

Per cucina si intende il vano (utile o accessorio) con almeno uno dei due seguenti requisiti: impianto fisso per la cottura delle vivande, impianto fisso di acquaio per la rigovernatura delle stoviglie.

22. - Titolo di godimento delle abitazioni (Tav. 9). — Dei titoli di godimento sono stati posti in evidenza: proprietà e usufrutto, affitto (compreso il subaffitto); la differenza fra il totale delle abitazioni e la somma relativa ai titoli suddetti comprende le abitazioni in godimento per: enfiteusi, prestazione di servizi (coloni parziari, portieri, guardiani, ecc.), uso gratuito.

23. - Servizi installati (Tav. 10). — L'espressione « esterna », adottata per l'impianto di acqua potabile di acquedotto e per la latrina, vuol significare che i predetti servizi sono ubicati o nel corpo del fabbricato che comprende l'abitazione (ballatoi, pianerottoli, cortili, ecc.) o, eventualmente, nel giardino od orto annessi al medesimo, a disposizione dei soli abitanti del fabbricato e non del pubblico in genere.

Per abitazioni sfornite di acqua potabile e di latrina s'intendono quelle che non dispongono di tali servizi, nè all'interno, nè all'esterno; sfornite di qualsiasi servizio, quelle che non dispongono nemmeno di cucina.

TAVOLE

TAV. 1 — Superficie territoriale e densità - Popolazione per sesso : residente, per specie di località

N d'or- dine	C O M U N I	Superficie territoriale ha	Densità ab./km ²	P O P O L A Z I O N E								
				nei centri			nei nuclei			nelle case sparse		
				M	F	MF	M	F	MF	M	F	MF
1	Anghiari	13.058	65	1.362	1.456	2.818	395	361	756	2.570	2.384	4.954
2	Arezzo	38.453	173	18.895	20.318	39.213	5.378	5.164	10.542	8.614	8.142	16.756
3	Badia Tedalda	11.906	28	406	383	789	597	536	1.133	732	636	1.368
4	Bibbiena	8.641	118	2.828	2.908	5.736	570	522	1.092	1.721	1.636	3.357
5	Bucine	13.111	72	2.118	2.169	4.287	819	803	1.622	1.800	1.667	3.467
6	Capolona	4.737	78	356	343	699	721	634	1.355	850	792	1.642
7	Caprese Michelangelo	6.675	48	387	347	734	591	562	1.153	676	653	1.329
8	Castel Focognano	5.661	83	1.134	1.144	2.278	338	317	655	954	831	1.785
9	Castelfranco di Sopra	3.764	86	603	642	1.245	56	39	95	998	896	1.894
10	Castel San Niccolò	8.314	78	895	937	1.832	1.147	988	2.135	1.311	1.199	2.510
11	Castiglion Fibocchi	2.570	52	250	300	550	12	12	24	398	370	768
12	Castiglion Fiorentino	11.125	133	1.985	2.168	4.153	1.400	1.361	2.761	4.028	3.824	7.852
13	Cavriglia	6.091	156	2.220	2.277	4.497	1.154	1.024	2.178	1.486	1.313	2.799
14	Chitignano	1.470	107	479	488	967	52	57	109	259	235	494
15	Chiusi della Verna	10.232	39	595	600	1.195	768	711	1.479	710	634	1.344
16	Civitella in Val di Chiana	10.040	81	949	1.029	1.978	298	319	612	2.841	2.716	5.557
17	Cortona	34.234	93	4.215	4.529	8.744	2.067	2.015	4.082	9.817	9.267	19.084
18	Foiano della Chiana	4.081	197	1.369	1.479	2.848	325	317	642	2.290	2.256	4.546
19	Laterina	2.401	187	662	711	1.373	688	777	1.465	893	756	1.649
20	Loro Ciuffenna	8.675	60	1.271	1.248	2.519	526	422	948	920	816	1.736
21	Lucignano	4.490	95	648	711	1.359	103	88	191	1.397	1.303	2.700
22	Marciano della Chiana	2.374	125	376	383	759	97	92	189	1.030	992	2.022
23	Montemignaiò	2.606	70	231	242	473	467	405	872	271	209	480
24	Monterchi	2.873	118	545	589	1.134	314	304	618	848	789	1.637
25	Monte San Savino	8.968	106	1.233	1.313	2.546	469	507	976	3.032	2.935	5.967
26	Montevarchi	5.678	298	5.318	5.806	11.124	837	821	1.658	2.132	2.006	4.138
27	Ortignano Raggiolo	3.645	56	553	479	1.032	152	131	283	370	344	714
28	Pèrgine Valdarno	4.668	66	480	470	950	168	151	319	946	884	1.830
29	Pian di Sco	1.843	206	702	771	1.473	479	483	962	717	640	1.357
30	Pieve Santo Stefano	15.577	36	1.012	1.035	2.047	499	451	950	1.394	1.287	2.681
31	Poppi	9.703	93	1.967	2.112	4.079	689	561	1.250	2.008	1.706	3.714
32	Pratovècchio	7.548	69	1.098	1.195	2.293	279	251	530	1.244	1.128	2.372
33	San Giovanni Valdarno	2.139	622	5.351	5.623	10.974	310	304	614	891	835	1.726
34	Sansepolcro	9.148	138	3.812	4.197	8.009	158	142	300	2.242	2.052	4.294
35	Sestino	8.046	44	581	560	1.141	516	476	992	748	675	1.423
36	Stia	6.271	72	1.301	1.420	2.721	249	265	514	670	617	1.287
37	Subbiano	7.824	66	872	889	1.761	510	479	989	1.302	1.147	2.449
38	Talla	6.018	45	582	549	1.131	204	174	378	621	557	1.178
39	Terranuova Bracciolini	8.537	140	2.237	2.285	4.522	482	451	933	3.429	3.037	6.466
	Provincia . . .	323.195	102	71.878	76.105	147.983	24.879	23.477	48.356	69.160	64.166	133.326

abitata; residente temporaneamente assente, per luogo di presenza; presente, per carattere della dimora

RESIDENTE									POPOLAZIONE PRESENTE									N d'ordine
TOTALE			temporaneamente assente che si trovava						con dimora						TOTALE			
			in comune diverso da quello di residenza			all'estero			abituale (residente)			temporanea (non residente)						
M	F	MF	M	F	MF	M	F	MF	M	F	MF	M	F	MF	M	F	MF	
4.327	4.201	8.528	131	74	205	5	3	8	4.191	4.124	8.315	34	45	79	4.225	4.169	8.394	1
32.887	33.624	66.511	1.122	563	1.685	213	72	285	31.552	32.989	64.541	2.371	1.025	3.396	33.923	34.014	67.937	2
1.735	1.555	3.290	123	55	178	9	4	13	1.603	1.496	3.099	31	27	58	1.634	1.523	3.157	3
5.119	5.066	10.185	189	144	333	37	5	42	4.893	4.917	9.810	99	113	212	4.992	5.030	10.022	4
4.737	4.639	9.376	146	80	226	15	1	16	4.576	4.558	9.134	43	61	104	4.619	4.619	9.238	5
1.927	1.769	3.696	95	38	133	11	—	11	1.821	1.731	3.552	23	33	56	1.844	1.764	3.608	6
1.654	1.562	3.216	149	29	178	6	1	7	1.499	1.532	3.031	32	57	89	1.531	1.589	3.120	7
2.426	2.292	4.718	132	71	203	7	2	9	2.287	2.219	4.506	28	40	68	2.315	2.259	4.574	8
1.657	1.577	3.234	45	42	87	3	—	3	1.609	1.535	3.144	10	12	22	1.619	1.547	3.166	9
3.353	3.124	6.477	339	140	479	—	—	—	3.014	2.984	5.998	185	94	279	3.199	3.078	6.277	10
660	682	1.342	24	17	41	3	—	3	633	665	1.298	6	10	16	639	675	1.314	11
7.413	7.353	14.766	296	185	481	104	39	143	7.013	7.129	14.142	180	194	374	7.193	7.323	14.516	12
4.860	4.614	9.474	170	122	292	12	5	17	4.678	4.487	9.165	51	54	105	4.729	4.541	9.270	13
790	780	1.570	55	40	95	8	—	8	727	740	1.467	13	17	30	740	757	1.497	14
2.073	1.945	4.018	152	116	268	5	2	7	1.916	1.827	3.743	38	26	64	1.954	1.853	3.807	15
4.088	4.064	8.147	143	130	273	16	2	18	3.924	3.932	7.856	84	38	122	4.008	3.970	7.978	16
16.009	15.811	31.910	408	197	605	56	10	66	15.635	15.604	31.239	207	414	621	15.842	16.018	31.860	17
3.984	4.052	8.036	157	105	262	45	22	67	3.782	3.925	7.707	30	35	65	3.812	3.960	7.772	18
2.243	2.244	4.487	113	70	183	32	8	40	2.098	2.166	4.264	20	37	57	2.118	2.203	4.321	19
2.717	2.486	5.203	130	66	196	28	3	31	2.559	2.417	4.976	53	71	124	2.612	2.488	5.100	20
2.148	2.102	4.250	83	36	119	5	6	11	2.060	2.060	4.120	53	37	90	2.113	2.097	4.210	21
1.503	1.467	2.970	54	23	77	1	1	2	1.448	1.443	2.891	10	14	24	1.458	1.457	2.915	22
969	856	1.825	130	50	180	3	1	4	836	805	1.641	17	22	39	853	827	1.680	23
1.707	1.682	3.389	54	35	89	7	4	11	1.646	1.643	3.289	8	18	26	1.654	1.661	3.315	24
4.734	4.755	9.489	194	101	295	6	—	6	4.534	4.654	9.188	46	45	91	4.580	4.690	9.279	25
8.287	8.633	16.920	256	135	391	14	2	16	8.017	8.496	16.513	138	125	263	8.155	8.621	16.776	26
1.075	954	2.029	97	44	141	2	—	2	976	910	1.886	25	26	51	1.001	936	1.937	27
1.594	1.505	3.099	47	22	69	1	—	1	1.546	1.483	3.029	21	25	46	1.567	1.508	3.075	28
1.898	1.894	3.792	67	54	121	3	1	4	1.828	1.839	3.667	18	27	45	1.846	1.866	3.712	29
2.906	2.773	5.678	199	99	298	16	1	17	2.690	2.673	5.363	46	49	95	2.736	2.722	5.458	30
4.664	4.379	9.043	233	190	423	19	3	22	4.412	4.186	8.598	162	126	288	4.574	4.312	8.886	31
2.621	2.574	5.195	206	106	312	8	4	12	2.407	2.464	4.871	43	81	124	2.450	2.545	4.995	32
6.552	6.762	13.314	214	170	384	12	2	14	6.326	6.590	12.916	136	155	291	6.462	6.745	13.207	33
6.212	6.391	12.603	213	130	343	23	8	31	5.976	6.253	12.229	149	266	415	6.125	6.519	12.644	34
1.845	1.711	3.556	100	57	157	7	—	7	1.738	1.654	3.392	29	34	63	1.767	1.688	3.455	35
2.220	2.302	4.522	293	204	497	10	1	11	1.917	2.097	4.014	31	76	107	1.948	2.173	4.121	36
2.684	2.515	5.199	103	48	151	9	2	11	2.572	2.465	5.037	25	67	92	2.597	2.532	5.129	37
1.407	1.280	2.687	52	33	85	6	—	6	1.349	1.247	2.596	23	27	50	1.372	1.274	2.646	38
6.148	5.773	11.921	189	139	328	12	3	15	5.947	5.631	11.578	118	99	217	6.065	5.730	11.795	39
165.917	163.748	329.665	6.903	3.960	10.863	779	218	997	158.235	159.570	317.805	4.636	3.722	8.358	162.871	163.292	326.163	

TAV. 2 — Altitudine e popolazione residente dei comuni, delle frazioni geografiche e delle località abitate

COMUNI FRAZIONI GEOGRAFICHE LOCALITÀ ABITATE	Alti- tudine <i>m</i>	Popo- lazione residente	COMUNI FRAZIONI GEOGRAFICHE LOCALITÀ ABITATE	Alti- tudine <i>m</i>	Popo- lazione residente	COMUNI FRAZIONI GEOGRAFICHE LOCALITÀ ABITATE	Alti- tudine <i>m</i>	Popo- lazione residente
ANGHIARI	1400	8.528	AREZZO	580	34.302	CHIANI	284	698
	174			217			233	
ANGHIARI	804	5.750	Arezzo *	296	30.293	Chiani	263	278
	298		Staggiano	303		La Carbonaia	244	26
Anghiari *	429	2.020	Berignolo	275		Pesciola	246	29
San Lorenzo	361	63	Biolè	248		Ponte a Chiani	244	47
Tavernelle	344	143	Buonpensiero	234		Case sparse	—	318
Bagnolo	365	32	Ca' del Pecoraio	254				
Càrmine	478	49	Ca' de' Mignoni	270				
Casale	615	24	Ca' di Cìò	255				
Casenòvole (a)	594	14	Case Soldino	272				
Cille	640	40	Cella	255		FRASSINETO	266	1.457
Collignola	664	57	Due Fiumi	284			243	
Fossa	330	29	Fonte Asciutta	292		Frassineto	254	444
Galbino (a)	395	8	Gavardello	248		Capannone	260	38
Mòtina	375	110	Il Bagno	250		Guaderina	250	38
Pianèttole (a)	492	14	La Cella	254		Poggio Ràncoli I	249	90
Schèggia	593	38	La Federiga	296		Poggio Ràncoli II	263	23
Sovara (a)	335	10	La Sella	265		Poggio Rosso	263	123
Upacchi	596	28	La Sellina	265		Ranco	265	92
Valiale	399	27	Magnanina I	260		Stradella	253	35
Case sparse	—	3.044	Magnanina II	261		Case sparse	—	574
			Maspino	248				
			Molino Vecchio	246				
CATIGLIANO	880	1.207	Montione Alto	260		GIOVI	505	1.636
	174		Montione Basso	252			216	
Catigliano	353	49	Moràia	251		Giovi di Arezzo	241	456
Il Palazzo	350	69	Orti	274		Borgo a Giovi	255	75
San Salvatore (a)	347	16	Palazzaccio	287		Le Cave	251	21
Scolano	347	33	Palazzetti	250		Malapena	258	67
Tòppole	433	41	Pietramorta di Staggiano	287		Molina	253	89
Tortigliano	457	47	Pitigliano	276		Monte di Petrognano	282	29
Verazzano	556	42	Podere Deliegi	254		Muciafora	307	28
Case sparse	—	910	Podere Molinaccio	246		Petrognano	252	87
			San Fabiano (a)	336		Petrognano Basso	242	25
			Santa Croce (a)	261		Ponte alla Chiassa	250	137
			Santa Fiora di Staggiano	291		Vinciareca	315	41
			Villa Brunetti	300		Case sparse	—	581
			Villa Godiola	312				
			Villa Tosi	287				
			Case sparse	—	2.214			
PONTE ALLA PIERA	1400	421	BAGNORO	846	1.358	LA CHIASSA	584	826
	358			265			257	
Ponte alla Piera	593	130	Bagnoro	280	44	La Chiassa	266	371
Case sparse	—	291	Bizzocchi	573	18	Chiassa Vecchia	267	42
			Bossi	329	63	Terrio	303	41
SAN LEO	394	607	Calbi (a)	413	6	Case sparse	—	372
	306		Caselle	297	42			
San Leo	320	220	Cellàio	305	39	MARCENA	400	315
Tubbiano	320	28	Gragnone	305	27		223	
Case sparse	—	359	Il Colle	296	86	Marcena	306	155
			Manarenza	266	88	La Lama	250	26
			Monistero	302	62	La Pazienza	256	26
			Montoncello	290	39	Case sparse	—	108
			Querceto (a)	481	19			
			Saccione	410	25	MATTO-SANT'ANDREA A PIGLI	838	1.133
			Scopeto I	320	31		245	
			Scopeto II	310	21	Il Matto	281	132
			Case sparse	—	748	Fontiano	350	239
VIAIO	372	543	BATTIFOLLE	452	979	Fontiano Basso	332	48
	318			244		Garellò	314	36
Viàio	332	193	Battifolle	280	185	I Landi	360	46
Case sparse	—	350	Cinquetta	290	62	Il Sodo	270	19
			Fattoria di Mugliano	258	43	Pigli	397	35
			Fondaccio	290	41	Sant'Andrea a Pigli (a)	340	20
AREZZO	1083	66.511	Il Poggio	284	29	Terrarossa	265	29
	182		La Poderina	283	24	Case sparse	—	529
AGAZZI	409	664	Le Capannine	252	54			
	244		Mugliano	254	111			
Agazzi	276	258	Salciàia	244	54			
Ca' dei Frati	246	33	Case sparse	—	376			
Il Collègio (b)	278	4				MELICIANO	438	242
Il Poggiolo	290	162	CAMPOLUCI	253	382		230	
Le Balze	303	26		208		Meliciano	265	111
Molimbianco	253	64	Campoluci	252	124	Case sparse	—	131
Case sparse	—	117	Casa alla Sisa	244	18			
			Chiesa di Campoluci (a)	253	19	MOLIN NUOVO	935	1.029
			Case sparse	—	221		325	
ANTRIA	706	771	CECILIANO	316	635	Molin Nuovo	344	40
	251			245		Albiano	480	75
Antria	295	133	Ceciliano	280	151	Argentino	512	22
Chiesa di Gello	565	24	Case Nuove	251	110	Badia San Veriano (a)	760	8
Gello	565	11	Sitorni (c)	316	7	Ca' dei Bacci	325	32
Lucignano	442	29	Stroppiello	275	76	Colle	617	26
Panaccio I	263	25	Case sparse	—	291	Inguardo	330	33
Panaccio II	262	23				Le Terrine	636	32
Vignolino	300	29				Scuola di Molin Nuovo (d)	350	20
Case sparse	—	497				Case sparse	—	741

(a) Nucleo speciale: chiesa. — (b) Nucleo speciale: convento. — (c) Nucleo speciale: preventivo. — (d) Nucleo speciale: scuola

Segue: TAV. 2 — Altitudine e popolazione residente dei comuni, delle frazioni geografiche e delle località abitate

COMUNI FRAZIONI GEOGRAFICHE LOCALITÀ ABITATE	Alti- tudine m	Popo- lazione residente	COMUNI FRAZIONI GEOGRAFICHE LOCALITÀ ABITATE	Alti- tudine m	Popo- lazione residente	COMUNI FRAZIONI GEOGRAFICHE LOCALITÀ ABITATE	Alti- tudine m	Popo- lazione residente
MONTE SOPRA RÒNDINE	396	579	PRATANTICO	385	1.214	Gorgone	285	47
Monte Sopra Ròndine	182		Indicatore	207		I Fabbrini	298	24
Case al Cincio	241	210	Pratantico	263	196	Marmorino	320	30
Pieve a Maiano	251	58	Casa Pelini	262	371	Peneto	520	80
Case sparse	281	31	Cerro	257	26	Pietramorta di San Firenze	285	19
		280	La Valle	269	34	Stoppe d'Arca	302	72
			Pian de' Boschi	255	47	Case sparse	—	416
OLMO	720	1.680	Stazione di Indicatore (d)	253	24		974	
Olmo	252		Talzano	258	16	SAN POLO	258	636
Convento di Sargiano (a)	267	239	Case sparse	330	43	San Polo	312	55
Fondaccio I	373	19		—	457	Casa Nuova	293	57
Fondaccio II	305	49	PUGLIA	302	424	Giuncheto	304	39
La Bagnia	300	33	Puglia	252		Misciano (b)	638	3
La Grotta	280	63	Pugliola	302	242	Villa Massetani	283	23
La Mossa	290	57	Case sparse	281	112	Case sparse	—	459
Le Capanne	279	29		—	70		838	1.135
Le Fosse	293	48	PULICIANO	645	1.571	SANTA FIRMINA	256	
Le Gorghe	281	32	Puliciano	243		Santa Firmina	286	516
Paradiso II	267	20	Casina	289	540	Casali	293	20
Paradiso I	350	28	Castello	248	20	Gaville	270	167
Pieve a Quarto	320	93	Mesoglio	396	54	Gello	336	23
Pieve a Quarto Chiesa (b)	303	17	Palazzetto	265	41	Montagnore	264	51
Santa Fiora (b)	373	9	Tonacato	320	50	San Marco	293	40
Santa Lucia	301	30	Toppo	269	30	Villalba	292	64
Sorigliano I	290	50	Case sparse	288	64	Case sparse	—	254
Sorigliano II	300	62		—	772		987	462
Talozzo	293	47	QUARATA	256	1.296	SANT'AGATA-SALCETA	425	
Vignale	280	59	Quarata	203		Salceta	466	17
Villa Mancini	293	27	La Ripa	242	737	Col di Ciuta	568	30
Case sparse	—	669	Palazzetto	250	40	Collungo	660	61
			Venere	224	108	Formicheto	484	39
PALAZZO DEL PERO	935	1.555	Case sparse	218	77	Occhini	440	35
Palazzo del Pero	400			—	334	Sant'Agata delle Terrine	594	29
Badieroce (c)	413	251	RIGUTINO	838	1.429	Case sparse	—	251
Ca' le Croci	543	15	Rigutino	263			1083	595
Donatiella	680	25	Borghetto	282	403	SANTA MARIA ALLA RASSINATA	333	
I Campi	506	46	Campi di Fiore	280	15	Santa Maria-Casa Vecchia	703	42
Il Ponte	415	88	Casagni	335	24	Casaroso	450	41
La Bottega	402	20	Le Capanne	270	27	Chiusura	529	29
La Fornace	425	66	Molin di Mezzo	258	26	I Greppi	747	26
La Viola	402	39	Sassia	317	20	Il Castello	743	31
Le Lastre	400	65	Stazione di Rigutino-Frassineto	375	72	Lusignano	642	58
Lucano	401	40	Case sparse	264	37	Rancioni	701	37
Molin Bianco	563	27		—	805	Case sparse	—	331
Nòvole	445	45	RÒNDINE	264	262		409	558
Pian di Usciano	694	43	Ròndine	207		SAN ZENO	244	
San Donnino a Maiano (b)	419	42	Case sparse	251	80	San Zeno	250	69
Usciano	418	19		—	182	Fondaccio di San Zeno	265	37
Vignale	555	64	RUSCELLO	481	444	Fontecasi	276	52
Case sparse	550	37	Ruscello Centro	248		I Ponti	245	30
	—	623	Poggetto di Sotto	286	200	Case sparse	—	370
			Ruscelletto	265	33		658	910
PATRIGNONE	311	390	Case sparse	305	56	TREGOZZANO	253	
Patrignone	246			—	155	Tregozzano Centro	265	58
Case sparse	—	143	SAN CASSIANO	742	415	Badia di Campriano (b)	565	11
			San Cassiano	424		Beneduci	276	42
POGGIOLA	350	1.080	Ca' d'Azzi	718	61	Chiesa di Tregozzano (b)	310	12
Poggiola	245		Caldese	625	42	Il Giardinello	279	49
San Giuliano	293	528	Casa Nuova	603	15	Lavacchio-Villa Ghezzi	270	46
La Costa	248	143	Cerreta	611	56	Le Fosse	256	33
Ponte alla Nave	273	57	Gallore	593	35	L'Oglimo	265	45
Case sparse	245	68	Palazzone	725	28	Querciola II	459	38
	—	284	San Chimento	587	43	Case sparse	—	576
			Case sparse	544	21		855	1.557
POMÀIO MOLINELLI	974	457		—	114	VITIANO	252	
Molinelli Centro	283		SAN FIRENZE	725	820	Vitiano	290	38
Le Poggiacce	320	14	San Firenze	280		Case Sandrelli	273	31
Molinelli	320	30	Chiesa di San Firenze (b)	334	84	Fondaccio di Vitiano	310	140
Pomàio (b)	370	27	Fonte di Sala	385	7	Gli Oppi I	277	28
Pomàio	576	9		385	41	Gli Oppi II	273	34
San Marino	526	34		—		Il Ghetto	275	49
San Severo	675	58		—		I Rossi	283	87
Case sparse	—	285		—		Le Gorghe	279	24
				—		Ottavo (b)	299	4
PONTE A BURIANO	253	615		—		Ottavo Vecchio	335	32
Cincelli	201			—				
Ponte a Buriano	241	172		—				
Costa di Ferro	209	260		—				
Case sparse	230	56		—				
	—	127		—				

(a) Nucleo speciale: convento. — (b) Nucleo speciale: chiesa. — (c) Nucleo speciale: scuola. — (d) Nucleo speciale: stazione ferroviaria.

Segue: TAV. 2 — Alitudine e popolazione residente dei comuni, delle frazioni geografiche e delle località abitate

COMUNI FRAZIONI GEOGRAFICHE LOCALITÀ ABITATE	Alti- tudine m	Popo- lazione residente	COMUNI FRAZIONI GEOGRAFICHE LOCALITÀ ABITATE	Alti- tudine m	Popo- lazione residente	COMUNI FRAZIONI GEOGRAFICHE LOCALITÀ ABITATE	Alti- tudine m	Popo- lazione residente
Palazzina	269	55	STIAVOLA.	1073	134	SOCI	492	1.768
Quercioli	312	36	Stiavola	536	73	Soci	366	1.382
Voltrone	310	18	Ca' di Goraccio	777	20	Camprena	400	96
Case sparse	—	981	Molino di Mezzo	642	28	Candolesi	376	90
BADIÀ TEDALDA	1454	3.290	Case sparse	554	13	La Mausolea (d)	419	6
BADIA TEDALDA	1454	956	BIBBIENA	—	—	Case sparse	—	194
Badia Tedalda *	505	332	BIBBIENA	1397	10.185	TERRÒSSOLA	720	295
Cerra	731	28	BANZENA	317	439	Terròssola	318	225
Lago	726	31	Banzena	882	95	Case sparse	385	70
Monteviale	827	38	Moscaio	415	57	BÛCINE	958	9.316
Pianello	827	21	Querreto	580	32	BÛCINE	155	1.045
Ranco	726	21	Case sparse	491	255	AMBRA	469	626
San Patrignano	605	34	BIBBIENA	—	—	Ambra	234	626
Sterpaia Vecchia	590	62	Bibbiena *	1033	3.580	Case Gianni	269	25
Tramarecchia	664	20	Gressa	322	2.566	Gavignano	257	63
Viamaggio (a)	632	37	Marena	425	34	Veprì	308	33
Case sparse	891	13	Pollino	327	109	Case sparse	287	298
CAPRILE	1061	332	Santa Maria del Sasso	347	26	BADIA AGNANO	408	738
Caprile	700	61	Case sparse	712	800	Badia Agnano	240	445
Case Arsicci	783	72	BIBBIENA STAZIONE	317	1.040	Castiglion Alberti (a)	270	5
Case il Poggio	825	45	Bibbiena Stazione	327	347	Il Prato	401	85
Marècchia	768	28	Case sparse	317	693	Case sparse	251	203
Villa	700	33	CAMPI	642	315	BADIA A RUOTI	500	541
Case sparse	790	93	Campi	353	184	Badia a Ruoti	248	313
CICOGNÀIA-SANTA SOFIA (b)	857	763	Case sparse	382	181	Casa Bistino	269	16
Ca' Barcello	464	27	FARNETA	—	—	Casa Caroni	258	21
Ca' di Pietro	440	22	Farneta	476	275	Case sparse	—	191
Caibetti	440	22	Case Guazzi	381	66	BÛCINE	374	1.351
Ca' Raffaello	549	21	Case sparse	449	32	BÛCINE *	172	718
Le Ville	419	64	GELLO	—	177	La Querce	207	78
Ortale	584	29	Gello	1031	235	Migliarina	220	61
Santa Sofia (a)	445	66	Tramoggiano	394	55	Molin di Bùcine	255	40
Case sparse	508	20	Case sparse	634	31	Molin di Mezzo	183	24
FRESCIANO	1103	143	GIONA DI SOTTO.	720	149	Perelli	178	24
Fresciano	677	92	Giona di Sotto	476	66	Pianacci	255	57
Fresciano di Sotto	798	92	Giona di Sopra	381	32	Poggiano	224	33
Case sparse	685	41	Case sparse	—	177	Case sparse	—	306
MONTELABREVE	1384	222	GELLO	1031	235	CAPÀNNOLE	392	465
Montelabreve	612	222	Gello	394	235	Capànnole	228	53
Acquaviva	836	61	Tramoggiano	634	55	Asciana	267	24
Castellacciola (a)	612	21	Case sparse	720	31	Il Sodo	315	39
Case sparse	647	10	GIONA DI SOTTO.	—	149	L'Apparita	237	39
PRATIEGHI	1263	235	GIONA DI SOTTO.	1205	113	La Villa	245	39
Pratieghi	796	235	Giona di Sotto	527	39	Case sparse	373	61
Lusato	871	136	Giona di Sopra	660	36	CENNINA	655	358
Piantintolo	905	21	Case sparse	746	38	Cennina	260	143
Case sparse	877	50	MARCIANO	—	—	Solata	477	54
ROFELLE	1179	332	Marciano	849	485	Case sparse	619	161
Rofelle-Castello	490	332	Poggiolo	368	124	DÛDDOVA.	450	217
Ca' Giovanicola	711	34	Case sparse	584	92	Dùddova	283	141
Ca' Lupardi	821	35	PARTINA	416	269	Case sparse	374	76
Montebotolino	716	17	Partina	804	762	MONTE BENICHI	958	478
Vellata	889	49	Castagnoli	423	441	Monte Benichi	273	148
Case sparse	785	32	Frèggina	432	61	La Pieve (a)	508	14
SANT'ANDREA (c)	1030	173	Case sparse	622	105	La Selva	440	45
La Cupa	650	173	SERRAVALLE	—	155	Case sparse	—	271
Montefortino	781	36	Serravalle	1397	878	MONTE BENICHI	958	478
Sant'Andrea	981	22	La Fossa	512	262	Monte Benichi	273	148
Case sparse	758	40	Pian del Ponte	783	68	La Pieve (a)	508	14
			Tramignone	801	115	La Selva	440	45
			Case sparse	1016	57	Case sparse	—	271

(a) Nucleo speciale: chiesa. — (b) Frazione speciale: isola amministrativa — (c) Frazione speciale: territorio gravitante sul comune di Sestino. — (d) Nucleo speciale: convento.

Segue: TAV. 2 — *Altitudine e popolazione residente dei comuni, delle frazioni geografiche e delle località abitate*

COMUNI FRAZIONI GEOGRAFICHE LOCALITÀ ABITATE	Altitudine m	Popolazione residente	COMUNI FRAZIONI GEOGRAFICHE LOCALITÀ ABITATE	Altitudine m	Popolazione residente	COMUNI FRAZIONI GEOGRAFICHE LOCALITÀ ABITATE	Altitudine m	Popolazione residente
PIETRAVIVA	463	518	CAPOLONA	460	631	Mazzole	714	43
	251			256		Salutio	580	32
Pietraviva	287	352	Capolona *	263	153	Simonichi	714	58
La Carràia	286	17	Subbiano (c)	266	99	Sovaggio	838	42
Mulino	265	21	Baclano	279	64	Tramosciano	729	25
Rassinale	285	22	Calliano	292	87	Vestèbbia	725	24
Case sparse	—	104	Case sparse	—	228	Case sparse	—	267
	352	392	CASTELLUCCIO	445	875	SAN CRISTÓFORO	1175	978
POGI	200			207			390	
Pogi	249	78	Castelluccio	250	117	San Cristóforo	524	119
La Casina	226	35	Figline	270	65	Borgonuovo	603	48
Poggio Amaro	245	25	L'Isola	272	77	Colle	595	29
Ponte Vecchio	226	54	Poggio al Pino	279	120	Faeta	402	28
Case sparse	—	200	Santa Margherita	218	44	Manzi	535	61
	240	878	Vado	344	152	Pantano	586	33
PONTE DI LÈVANE	155		Case sparse	—	300	Papiano	595	62
Lèvano (a)	160	419	CENINA	475	134	San Polo	584	25
Case Mearino	174	40		245		Selvadònica	485	26
Il Bacio	165	56	Cenina	438	61	Selvaperugina	633	77
Le Fornaci Vecchie	184	54	Palàie	357	19	Case sparse	—	468
Martinelli	178	39	Case sparse	—	54	CASTEL FOCOGRANO	1527	4.718
Mulin di Dino	193	33	IL SANTO	614	508		284	
Palazzetto	178	46	Il Santo	281		CALLETA	1120	176
Palazzetto	178	19	Lorenzano	498	36	San Martino	715	
San Giovannino	178	31	Ponina	358	62	Calleta	865	57
Vasarri	176	31	Case sparse	496	46	Case sparse	874	108
Case sparse	—	141	Case sparse	—	364	Case sparse	—	11
RAPALE	535	392	PIEVE SAN GIOVANNI	700	780	CARDA	1527	370
	263			249			455	
Rapale	484	109	Pieve San Giovanni	360	131	Carda	684	260
Ponticelli	329	33	Busseto	349	43	Santa Maria di Carda	612	54
Rimacini	300	38	Caflaggio	275	113	Case sparse	—	56
Sogna	437	60	Casavecchia	459	117	CASTEL FOCOGRANO	916	736
Case sparse	—	152	L'Àpia	308	74		335	
	567	477	Le Vaglia	516	27	Castel Focognano	457	141
SAN LEOLINO	228		Case sparse	—	255	Campaccio	500	41
San Leolino	379	160	SAN MARTINO SOPR'ARNO	486	328	Cinano	568	34
Il Fornello	268	30		230		Rapille	360	40
Lupinari	302	26	San Martino Sopr'Arno	304	44	Serraglio	656	21
Tontenano	289	28	Jerna	387	37	Vanna	620	34
Case sparse	—	233	Le Caselle	294	75	Case sparse	—	425
	480	178	Case sparse	—	172	PIEVE SÒCANA	731	689
SAN MARTINO	251		CAPRESE MICHELANGELO	1415	3.216		301	
San Martino	298	78		390		Pieve Sòcana	307	339
Case sparse	—	100	CAPRESE MICHELANGELO	1415	898	Chiesa di Ormina (b)	550	14
	554	479		445		Poggiorsona	408	40
SAN PANCRÀZIO	276		Caprese Michelangelo *	653	75	Case sparse	—	296
San Pancrazio	508	173	Trecciano	730	111	RÀSSINA	673	1.566
Montaltuzzo	417	27	Casalino	589	31		295	
Case sparse	—	279	Covivole	530	31	Ràssina *	810	1.201
	481	871	Ponte Singerua	469	35	Casalècchio	355	71
TORRE	228		Querciole	670	19	Case sparse	—	294
Mercatale (a)	256	38	Stratino	592	24	SALUTIO	624	891
Torre	262	293	Villa di Tifi	624	65		293	
Campitello	250	30	Case sparse	—	507	Salutio	326	215
Galatrona (b)	341	7	FRAGAILOLO	1375	602	Castello	376	45
Case sparse	—	503		592		Ornina	439	62
	720	3.696	Fragaiolo	710	307	Tulliano	333	46
CAPOLONA	207		Il Colle	625	47	Case sparse	—	523
BIBBIANO	720	460	Stifno	740	27	ZENNA	504	290
	295		Valboncione	727	134		284	
Bibbiano	505	58	Case sparse	—	87	Zenna	320	65
Botti	463	48	LAMA	1263	740	Montanina	315	45
Vezza	563	85		525		Case sparse	—	180
Case sparse	—	269	Lama	544	122			
			Baccarallo	535	30			
			Gregnano	664	97			

(a) Centro diviso con il comune di Montevarchi. — (b) Nucleo speciale: chiesa. — (c) Centro diviso con il comune omonimo.

Segue: TAV. 2 — Alitudine e popolazione residente dei comuni, delle frazioni geografiche e delle località abitate

COMUNI FRAZIONI GEOGRAFICHE LOCALITÀ ABITATE	Alti- tudine m	Popo- lazione residente	COMUNI FRAZIONI GEOGRAFICHE LOCALITÀ ABITATE	Alti- tudine m	Popo- lazione residente	COMUNI FRAZIONI GEOGRAFICHE LOCALITÀ ABITATE	Alti- tudine m	Popo- lazione residente
CASTELFRANCO DI SOPRA	1537 128	3.234	PRATO	1591 397	963	Petrognano	300	17
CASTELFRANCO DI SOPRA	387 128	2.346	Prato di Strada	397	200	Pievuccia	281	41
Castelfranco di Sopra *	281	1.017	Baribolli	650	20	Poggiolo	260	88
Case sparse	—	1.329	Casa Taucci	585	55	Pozzo Nuovo	254	34
CERTIGNANO	937 251	339	Cortina	700	27	Ristonechia	489	73
Caspri	540	46	Garliano (c)	700	8	Santa Lucia	260	81
Certignano	296	113	Il Colle	494	56	Sant'Antonino	262	38
Case sparse	—	180	La Valle	593	22	Senàia Ponte	328	46
GASTRA (a)	1537 705	8	Poggiolino	741	28	Vannucci	249	37
Gastra (b)	913	8	Sala (c)	440	6	Via della Nave	252	20
Case sparse	—	—	Spalanni	529	79	Case sparse	—	2.531
PULICCIANO	1281 310	541	Terrio	593	21	CASTRONCELLO	270 245	1.320
Pulicciano	562	69	Case sparse	—	442	Castrocello	259	161
Case Gallignano	657	37	RIFIGLIO	868 408	545	I Fabbri	250	21
Case la Villa	600	50	Rifiglio	420	81	Le Capannacce	268	100
Case sparse	—	385	Battifolle	650	30	Via dei Locchi	252	27
CASTEL SAN NICCOLÒ	1593 348	6.477	Isola	425	30	Case sparse	—	1.011
BORGO ALLA COLLINA	533 348	743	Poggio Vertelli	737	50	MANCIANO	276 243	1.497
Borgo alla Collina	429	361	Prati	758	32	Manciano	257	108
Case sparse	—	382	Ristonchi (c)	670	17	Case sparse	—	1.389
CAIANO	1048 692	321	Case sparse	—	305	MONTECCHIO	650 246	1.593
Caiano	794	122	STRADA	814 375	1.693	Montecchio Basso	259	94
Case Belardi	803	37	Strada *	380	853	Castello	300	38
Castagneto	808	77	Cavolini	494	43	Casupole	303	26
Monte	866	48	Doccia	449	73	Fondaccio	310	28
Case sparse	—	37	Il Castello	466	58	Fonte del Mazza	303	29
CÈTICA	1593 480	1.275	Terzelli (c)	494	11	Melone	263	36
Cètica	700	106	Torre (c)	457	4	Montecchio Cura	298	206
Ariccia	766	25	Case sparse	—	651	Toppiccioli	249	48
Callmara	840	33	CASTIGLION FIBOCCHI	820 201	1.342	Case sparse	—	1.088
Callagnolo	766	34	CASTIGLION FIBOCCHI	777 201	1.128	ORZALE	704 269	498
Camorello	763	54	Castiglion Fibocchi *	300	457	Materna	296	27
Campareccia	803	40	Molino Rodi	272	24	Ferrioli	278	27
Carenzi	725	44	Case sparse	—	647	Mulinacci	269	35
Casandoni	827	34	GELLO BISCARDO	820 316	214	Orzale	312	62
Case Masseto	740	36	Gello Biscardo	489	93	Pergognano	278	57
Casensì	579	25	Case sparse	—	121	Petreto	326	45
Case Perino	758	61	CASTIGLION FIORENTINO	814 241	14.766	Case sparse	—	245
Castagneto	579	57	BRÒLIO	286 241	1.084	PIEVE DI CHIO	801 269	1.447
Fattoria	640	24	Osteria	286	108	La Strada di Pieve	287	36
La Porta	763	82	Bròlio	286	57	Cadibaldi	303	35
Poggio	667	34	Case sparse	—	919	Caprile	340	43
Pratarùtoli	538	104	CASTIGLION FIORENTINO	814 247	7.827	Collesecco	311	99
San Pancràzio (c)	709	9	Castiglion Fiorentino *	345	3.295	Fiume	444	31
Santa Maria (c)	678	6	Fornace	270	88	Ggioletto	336	63
Susanto	667	26	La Nave	249	236	Pieve di Chio	296	46
Trebbio	720	25	Boschetello	279	85	Polbano Alto	419	34
Case sparse	—	416	Cappuccini (d)	267	10	Ranchetto	696	52
PAGLIERICCIO	1116 408	937	Cardeta di Sopra	252	21	Santa Cristina	317	93
Pagliericcio	430	109	Cardeta di Sotto	254	27	Santa Margherita	295	71
Barbano	547	90	Casa Frappi	250	56	Santo Stefano	368	58
Cerba	778	43	Casa Tavanti	255	42	Taragnano	334	26
Il Poggio	721	72	Chiesina Presso Nave	253	60	Toppo	330	48
Le Lastre	707	82	Chiesina Sant'Antonino	257	28	Valuberti	492	43
Molino	430	10	Ganbaròncia	645	25	Case sparse	—	669
Valganni	684	152	Le Case	262	24	CAVRIGLIA	827 132	9.474
Vertelli	575	93	Le Forche	262	25	CASTELNUOVO DEI SABBIONI	827 132	3.808
Case sparse	—	277	Le Piazze	258	59	Castelnuovo dei Sabbioni	252	1.179
			Mammi	505	44	Massa	340	93
			Noceta	293	42	Neri	204	137
			Noceta di Sopra	303	35	San Pancràzio	397	92
			Noceta di Sotto	288	68	Basi	199	79
			Noceta Ponte	285	42	Casanuova	350	68
						Casignano	531	39
						Centrale	160	53
						Ferrale dei Bondi	400	41
						Fornaci Vecchie	240	40
						Frantòio	293	29
						Ghiandelli	292	43

(a) Frazione speciale: territorio gravitante sul comune di Pian di Seo. — (b) Nucleo speciale montano. — (c) Nucleo speciale: chiesa. — (d) Nucleo speciale: convento.

Segue: TAV. 2 — Altitudine e popolazione residente dei comuni, delle frazioni geografiche e delle località abitate

COMUNI FRAZIONI GEOGRAFICHE LOCALITÀ ABITATE	Alti- tudine m	Popo- lazione residente	COMUNI FRAZIONI GEOGRAFICHE LOCALITÀ ABITATE	Alti- tudine m	Popo- lazione residente	COMUNI FRAZIONI GEOGRAFICHE LOCALITÀ ABITATE	Alti- tudine m	Popo- lazione residente
Màcie	350	96	CHIUSI DELLA VERNA	1291	4.018	CIVITELLA IN VAL DI CHIANA	583	690
Màtola	240	108		312			308	
Olmastroli	375	30	BIFORCO	1291	933	Civitella in Val di Chiana	523	209
Pelandi	365	31		486		Case sparse	—	481
Pianale	300	22	Biforco	666	153	CORNIA	634	350
Pian di Colle	250	18	Doccione Vallesanta	841	32		291	
Poggetta	375	17	La Casina	507	35	Cornia	580	54
Poggione	325	16	Montefaticchio	612	25	Case sparse	—	296
Ronco	258	275	Montesilvestre	828	66	OLIVETO	456	1.087
Scanicchi	375	24	Pezza	626	23		271	
Secciano	500	52	Rimbocchi	542	168	Oliveto	370	90
Stentatòio	275	28	Siregìolo	606	49	Albergo	286	85
Case sparse	—	693	Case sparse	—	382	Spoiano	285	54
CAVRIGLIA	812	2.728				Case sparse	—	858
	147		CHIUSI DELLA VERNA	1283	1.286	PIEVE A MAIANO	371	575
Cavriglia-Monastero *	308	848		571			177	
Grimoli	375	124	Chiusi della Verna *	960	406	Pieve a Maiano	281	167
Montaio	426	48	La Bèccia	1024	83	Case sparse	—	408
Vaccherèccia	147	234	Rasciano	683	37	SAN MARTINO IN POGGIO	574	352
Batelli	266	33	Compito	893	105		260	
Bellosguardo	273	31	Giampèreta	825	73	Montalfoni	433	71
Borgazzano di Sopra	285	25	La Rocca	930	102	San Martino in Poggio	540	33
Camenata	309	51	La Verna (a)	1129	37	Case sparse	—	248
Casacce	260	44	Vezzano	880	85	TEGOLETO	283	1.304
Casalone	269	46	Villa	833	67		244	
Casapiana	212	25	Case sparse	—	291	Tegoleto	265	378
Castiglioncelli	309	28	COREZZO	1291	710	Case sparse	—	926
Contebicchieri	282	44		607		TUORI	484	320
Nardi	273	21	Corezzo	760	271		249	
Palazzaccio	150	85	Frassineta	888	92	Tuori	333	160
Piani	279	22	Serra di Sopra	740	111	Case sparse	—	160
Tribolino	479	24	Val della Meta	872	104	VICIOMÀGGIO	483	659
Case sparse	—	995	Case sparse	—	132		250	
MELETO	767	2.897	CORSALONE (b)	586	460	Viciomaggio	278	170
	132			312		Bandinelle	270	91
Meleto	237	435	Corsalone	314	144	La Fossa	274	27
San Cipriano	143	126	Case sparse	—	316	Malpertuso	294	67
Santa Bàrbara	141	877	DAMA	931	262	Case sparse	—	304
Allori	200	57		490		CORTONA	1057	31.910
Bomba	185	85	Dama	703	165		247	
Casalone	177	39	Case Nuove	734	42	BURCINELLA	270	2.033
Cetinale	145	36	Case sparse	—	55		247	
Palazzo	145	69	ROMITO (c)	1182	16	Santa Caterina	268	62
Pian dei Mori	200	35		665		Fratta	260	72
Pianfranzese	310	41	Case sparse	—	16	Sant'Agata	270	27
San Martino	364	74	SARNA	825	351	Case sparse	—	1.872
Case sparse	—	823		327		CANTALENA	1057	207
MONTÉGONZI	640	746	Sarna	613	117		386	
	215		La Lappola	354	82	Toppo di Moro	630	27
Montegonzi	439	304	Case sparse	—	152	Cantalena (d)	673	14
Fontebussi	351	62	CIVITELLA IN VAL DI			Case sparse	—	166
Molina	287	28	CHIANA	634	8.147	CEGLIOLO	1057	863
Molino Camenata	300	24		177			248	
Poggio alle Mònache	431	40	BADIA AL PINO	411	1.574	Mezzavia	257	67
Case sparse	—	288		244		Il Borgo	306	130
CHITIGNANO	1263	1.570	Badia al Pino *	290	379	San Pietro (d)	285	10
	350		Dorna	329	93	Case sparse	—	656
CHITIGNANO	1263	1.164	Matròia	274	48	TAENA	764	128
	350		Pieve al Toppo	248	114		350	
Chitignano *	567	792	Case sparse	—	940	Taena	512	79
Castello	510	23	CIGGIANO	471	1.226	Case sparse	—	49
La Fatica	400	25		270		TAENA	764	128
Case sparse	—	324	Ciggiano	359	300		350	
RÒSINA	862	278	Case sparse	—	936	Taena	512	79
	420		CAVRIGLIA	812	2.728	Case sparse	—	995
Ròsina	490	96		147		CAVRIGLIA-MONASTERO *	308	848
Croce di Sarna	618	61	Cavriglia-Monastero *	308	848	Grimoli	375	124
Case sparse	—	121	Montaio	426	48	Montaio	426	48
TAENA	764	128	Vaccherèccia	147	234	Vaccherèccia	147	234
	350		Batelli	266	33	Batelli	266	33
Taena	512	79	Bellosguardo	273	31	Bellosguardo	273	31
Case sparse	—	49	Borgazzano di Sopra	285	25	Borgazzano di Sopra	285	25

(a) Nucleo speciale: convento. — (b) Frazione speciale: territorio gravitante sui comuni di Bibbiena e Castel Focognano. — (c) Frazione speciale: territorio gravitante sul comune di Poppi. — (d) Nucleo speciale: chiesa.

Segue: Tav. 2 — Altitudine e popolazione residente dei comuni, delle frazioni geografiche e delle località abitate

COMUNI FRAZIONI GEOGRAFICHE LOCALITÀ ABITATE			COMUNI FRAZIONI GEOGRAFICHE LOCALITÀ ABITATE			COMUNI FRAZIONI GEOGRAFICHE LOCALITÀ ABITATE		
Alti- tudine m	Popo- lazione residente		Alti- tudine m	Popo- lazione residente		Alti- tudine m	Popo- lazione residente	
CENTÒIA	328 262	1.156	OSSÀIA	577 250	1.618	VALÈCCHIE-MONTANARE	928 287	957
Barullo	327	129	Ossàia	292	255	Scaniza	290	17
Gabbiano Vecchio	324	41	Riccio	304	278	Trèbbio	350	30
Case sparse	—	986	Bivio	280	59	Ca' del Maestro	346	88
CHIANACCE	330 250	957	Casè di Masino	257	62	Cafaggio	480	38
Chianacce	267	43	Castagno	317	65	Montanare	330	43
Fasciano	316	83	Farinaio	303	32	Potassa	327	30
Schiavizzolo	251	38	Mucchia	256	89	Case sparse	—	711
Case sparse	—	793	Vallone	254	108	FOIANO DELLA CHIANA	326 246	8.036
CIGNANO	337 255	930	PIETRAIA	312 257	1.179	FOIANO DELLA CHIANA	326 248	6.640
Cignano	337	114	Pietraia	291	107	Foiano della Chiana *	318	2.299
Ospizio	320	47	Ferretto (b)	287	82	Carmine	303	42
Case sparse	—	769	Le Caselle	267	58	Casè Nuove Alte	296	66
CORTONA	1057 250	11.466	Case sparse	—	932	Casè Nuove Basse	262	47
Camucia	265	1.035	RONZANO	309 248	716	La Pace	316	21
Cortona *	494	4.095	Fratticciola	270	159	La Querce (a)	270	9
Il Sodo	282	121	Ronzano	285	77	Renzino	285	153
Monsigliolo	262	369	Battifollo	296	76	Santa Luce	315	58
Montalla	267	173	Case sparse	—	404	Stazione di Foiano della Chiana	252	21
Torreone	590	31	SAN PIETRO A DAME	1037 305	1.015	Case sparse	—	3.924
Boarco	265	75	Acquaviva	603	48	POZZO	323 246	1.396
Campaccio I	288	61	Poggioni	680	104	Pozzo	312	549
Campaccio II	283	54	Adatti	640	45	Casacce	293	88
Casòrbica	262	34	Bagnolo	728	54	Fontelunga	291	137
Catrosse	311	38	Chiesa di Ruffignano (a)	720	18	Case sparse	—	622
Cegliolo	287	98	Collelungo	625	93	LATERINA	316 156	4.487
Chiesa di Pergo (a)	309	10	Novelle	810	63	LATERINA	270 156	3.434
Fossa del Lupo	255	114	Stazione	606	31	Laterina *	235	741
Guglielmesca	553	28	Vàglie	579	37	Casanova	248	97
Il Molino	261	19	Case sparse	—	522	La Fabbrica	176	39
Il Passaggio	290	41	SORBELLO	690 280	415	Latereto	240	73
La Dogana	280	41	Sant'Andrea di Sorbello	304	32	Molino	175	42
Le Contesse	411	40	Case sparse	—	383	Palagio	176	987
Le Corchie	336	65	TERÒNTOLA	487 258	1.414	Vitereta	247	109
Le Piagge	276	122	Teròntola	314	203	Case sparse	—	1.346
Lòglio	295	29	Teròntola Stazione	270	263	PONTICINO	316 172	1.053
Mencàglia	253	63	Cerini	309	36	Ponticino	255	632
Meteghiano	312	19	Cortoreggio	301	88	Impiano	248	52
Pergaccio	335	75	Pilistri	299	111	Santa Maria in Valle	184	66
Pergo	325	31	Case sparse	—	713	Case sparse	—	303
Piazzanella	323	34	TEVERINA	1037 360	1.122	LORO CIUFFENNA	1593 217	5.203
Renaia	271	87	Col di Morro	680	48	BORRO	696 217	223
Salcotto	275	162	Casè Colle	490	29	Borro	266	108
San Marco in Villa	272	36	Casè Lelli	525	27	Case sparse	—	115
Sant'Angelo	285	25	Colcello	378	17	CHIASSAIA	1363 500	293
Sant'Eusebio	260	27	Monte Màggio	610	26	Chiassàia	787	71
Tavarnelle	267	22	Ranco	695	64	Anciolina	933	77
Toppello	306	23	Teverina (a)	625	10	Trèvane	625	76
Villa Fantòchio	319	57	Case sparse	—	901	Villa	795	69
Case sparse	—	4.112	TÒRNIA	1057 322	245	Case sparse	—	—
CRETI	312 247	836	Tòrnia	675	83	FAETO	1155 375	280
Creti	275	221	Case sparse	—	162	Faeto	612	81
Le Caselle	297	57	VAL DI PIERLE	874 286	1.448	Casamona	631	63
Case sparse	—	558	Mercatale	309	295	Pratovalle	566	57
FARNETA	336 249	893	Pierle	468	82	Case sparse	—	79
La Villa	322	125	Mengaccini	295	118	FAETO	1155 375	280
Farneta (a)	312	3	Vagli	561	32	Faeto	612	81
Case sparse	—	765	Case sparse	—	921	Casamona	631	63
MONTÈCCHIO	324 252	2.440	VAL DI PIERLE	874 286	1.448	Pratovalle	566	57
Montècchio	281	51	Mercatale	309	295	Case sparse	—	79
Appalto	287	21	Pierle	468	82	FAETO	1155 375	280
La Madonna	287	27	Mengaccini	295	118	Faeto	612	81
Le Casine	275	84	Vagli	561	32	Casamona	631	63
Lombricciano	271	86	Case sparse	—	921	Pratovalle	566	57
Manzano	288	24	VAL DI PIERLE	874 286	1.448	Case sparse	—	79
Villa delle Fosse	257	59	Mercatale	309	295	FAETO	1155 375	280
Case sparse	—	2.088	Pierle	468	82	Faeto	612	81
			Mengaccini	295	118	Casamona	631	63
			Vagli	561	32	Pratovalle	566	57
			Case sparse	—	921	Case sparse	—	79

(a) Nucleo speciale: chiesa. — (b) Nucleo diviso con il comune di Castiglione del Lago (Perugia).

Segue: TAV. 2 — Alitudine e popolazione residente dei comuni, delle frazioni geografiche e delle località abitate

COMUNI FRAZIONI GEOGRAFICHE LOCALITÀ ABITATE	Alti- tudine m	Popo- lazione residente	COMUNI FRAZIONI GEOGRAFICHE LOCALITÀ ABITATE	Alti- tudine m	Popo- lazione residente	COMUNI FRAZIONI GEOGRAFICHE LOCALITÀ ABITATE	Alti- tudine m	Popo- lazione residente
LORO CIUFFENNA	863 225	2.123	SANTA MARIA	379 267	599	MONTE SAN SAVINO	618 245	9.489
Loro Ciuffenna *	328	870	Santa Maria	300	128	ALBERORO	294 245	1.916
Belpoggio	344	90	La Querce (a)	379	6	Alberoro	248	121
Gröpina	381	73	Case sparse	—	465	Casamicciola	253	30
Querceto (a)	533	7	MARCIANO DELLA CHIANA	320 248	2.970	Danzino	270	83
Uliveto	588	36	BADICORTE-SAN GIOVANNI	308 248	663	Il Borghetto	251	59
Case sparse	—	1.047	Badicorte	305	74	La Peschiera	251	48
MÖDINE	1593 470	445	San Giovanni	293	103	Le Nebbiaie	251	55
Mödine	699	275	Case sparse	—	486	Mandriana	275	99
Görgiti	644	85	CESA	292 246	816	Perignano	268	30
Rocca Ricciarda	943	77	Cesa	249	218	Case sparse	—	1.391
Case sparse	—	8	Cesa Alta	270	68	GARGONZA	618 286	379
PÖGGIO DI LORO	775 375	281	Pescàia	251	113	Gargonza	546	65
Poggio di Loro	626	233	Case sparse	—	417	San Giustino	525	41
Case sparse	—	48	MARCIANO	320 248	1.491	Case sparse	—	273
SAN CLEMENTE IN VALLE	1591 395	241	Marciano *	320	296	MONTAGNANO	298 245	1.353
San Clemente in Valle	530	224	Case Salvadori	294	34	Montagnano	252	435
Case sparse	—	17	Le Fornaci	308	42	Brancoleta	251	64
SAN GIUSTINO VALDARNO	914 262	993	Case sparse	—	1.119	Tonacato	275	76
San Giustino Valdarno	308	499	MONTEMIGNAIO	1449 560	1.825	Case sparse	—	778
Poggiolo	303	38	Consuma	1152 790	111	MONTE SAN SAVINO	529 258	5.314
Sercognano	442	47	Consuma (b)	1023	67	Monte San Savino *	330	1.802
Case sparse	—	409	Case sparse	—	44	Il Giardino	266	30
TRÀPPOLA	1504 425	324	MONTEMIGNAIO	1449 560	1.714	Il Poggiolo	282	54
Tràppola	851	158	Castello	873	323	La Gora	266	49
Casale	656	96	La Pieve *	739	83	Le Case	271	50
La Casa	736	57	Casodi	923	46	Le Fonti	270	49
Case sparse	—	13	Compiano	890	130	Santa Maria delle Vertighe (a)	296	10
LUCIGNANO	531 254	4.250	Forcanasso	694	146	Case sparse	—	3.270
Calcione	412	18	Fornello	917	159	PALAZZUOLO	608 308	219
Case sparse	—	209	Il Santo	917	112	Palazzuolo	585	59
CROCE	304 263	889	La Fonte	929	54	Palazzuolo Alto	601	65
Croce	302	79	Licònia	830	71	Case sparse	—	95
Case San Savino	279	33	Prato	822	91	VERNIANA	490 286	308
Il Comune	281	34	Treggiàia	820	63	Verniana	350	64
Case sparse	—	743	Case sparse	—	436	La Casina	315	46
FÀBBRICHE	383 259	378	MONTERCHI	936 295	3.389	Rannaiole	425	38
Fàbbriche	299	22	Le Ville	331	416	Case sparse	—	160
Case sparse	—	356	Monterchi *	349	718	MONTEVARCHI	779 138	16.920
LUCIGNANO	395 269	1.494	Borgacciano	407	34	CAPOSELVI	263 163	308
Lucignano *	392	897	Fonaco	424	77	Caposelvi	240	112
Il Rosario	275	34	Gambazzo	330	22	Case sparse	—	196
Case sparse	—	563	Il Colle	348	58	LÈVANE	253 140	2.073
PIEVE VÈCCHIA	326 254	663	Omarino	304	43	Lèvane (c)	160	1.204
Pieve Vècchia	272	215	Padòncia	362	84	Acquaborra	154	83
La Scerpella	265	31	Pianezze	535	51	Casa al Piano	152	70
Le sentenze	265	21	Pocàia	318	97	Lèvane Alta	193	234
Poschini	271	32	Ranco	329	44	Case sparse	—	482
Case sparse	—	364	Ripoli	358	80	LEVANELLA	252 146	1.129
			Scandolàia	370	28	Levanella	151	316
			Case sparse	—	1.637	Be' Corpi	155	106
						Buresta	154	52
						Lagone	148	31
						Paduletta	149	33
						Palazetto	154	23
						Pateresso	148	53
						Case sparse	—	515

(a) Nucleo speciale chiesa. — (b) Centro diviso con il comune di Pèlago (Firenze). — (c) Centro diviso con il comune di Bècine.

Segue: Tav. 2 - Altitudine e popolazione residente dei comuni, delle frazioni geografiche e delle località abitate

COMUNI FRAZIONI GEOGRAFICHE LOCALITÀ ABITATE	Alti- tudine m	Popo- lazione residente	COMUNI FRAZIONI GEOGRAFICHE LOCALITÀ ABITATE	Alti- tudine m	Popo- lazione residente	COMUNI FRAZIONI GEOGRAFICHE LOCALITÀ ABITATE	Alti- tudine m	Popo- lazione residente	
MERCATALE	651	518	RAGGIOLO	1522	612	PIEVE SANTO STÈFANO	1454	5.678	
Mercatale (a)	256	243	Raggiolo	435	587	348	348		
Croclisso	270	49	Case sparse	—	25	CASTELNUOVO	1454	650	
Case sparse	—	226				370			
			SAN PIERO IN FRASSINO	518	547	Castelnuovo	677	37	
MONCIONI	779	414	San Piero	319	151	Brancialino	500	45	
Moncioni	307	219	Giogallo	351	22	Cerbaiole (e)	740	6	
Poggiolo	555	32	Villa Uzzano	481	28	Collungo	525	48	
Ucerano	526	33	Case sparse	496	346	Case sparse	—	514	
Case sparse	—	130							
			PÈRGINE VALDARNO	560	3.099	CERCÈTOLE	1061	394	
MONTEVARCHI	253	10.764	154	378	614	451	705	26	
Montevarchi *	138	8.677	MONTALTO	154	242	Cercètole	775	34	
Acquamorta	144	42	Stazione di Laterina	248	372	Case Roti	457	42	
Cappuccini (b)	146	11	Case sparse	—	—	Pozzale	—	292	
Carresi	235	17				Case sparse	—	—	
Case Römole	150	34	PÈRGINE VALDARNO	560	1.522	MADONNÙCCIA	660	683	
Gruccia	146	134	Pèrgine Valdarno *	248	385	348	366	34	
La Lama	140	39	Cavi	361	67	Madonnùccia	498	49	
Mocarini	146	30	Le Ville	295	33	Baldignano	407	40	
Monsorbi	150	26	Masieri	495	68	Case Poggiolino	361	85	
Nòferi Lavatòio	175	81	Montozzi	264	37	Consuma	—	455	
Ossàia	158	71	Rimaggio	407	50	Case sparse	—	—	
Paradiso	150	53	Case sparse	280	882	MOGGINANO	1172	151	
Pèrfero	148	25				515	651	54	
Pietraversa	230	28	PIEVE A PRESCIANO	533	963	Moggiano	651	54	
Poggiolino	160	34	Pieve a Presciano	280	323	Capotrave	542	19	
Case sparse	—	1.462	Caccianello	323	23	Case sparse	—	78	
			Cacciano	340	41	MONTALONE	1182	348	
RÈNDOLA	642	301	Case sparse	441	576	511	870	207	
Rèndola	193	77				Montalone	589	71	
Case sparse	—	224	PIAN DI SCO	1131	3.792	Mignano	628	80	
			127	215	1.668	Villa Pictranera	—	40	
RICÀSOLI	257	483	127	149	666	Case sparse	—	40	
Ricàsoli	147	143	Faella	163	86	PIEVE SANTO STÈFANO	879	1.999	
Borro al Quèrcio	251	23	Vaggio (d)	168	40	408	Pieve Stanto Stèfano *	431	1.421
Messino	156	31	Casariccio	160	34	Fòrmole	408	21	
Case sparse	160	286	Casegrandi	153	72	Case sparse	—	557	
			Failla	130	40	SIGLIANO	680	361	
SAN TOMMÈ	339	460	Matassino	165	72	352	Sigliano	453	29
San Tommè	158	11	Molina	127	82	Sigliano Alto	530	25	
Cocoioni	292	36	Montalpero	128	35	Tizzano	420	41	
Serafana	339	24	Ontaneto	160	66	Vallecalda (e)	391	19	
Case sparse	240	389	Case sparse	—	525	Case sparse	—	247	
			MENZANO	1131	623	VALSAVIGNONE	1242	798	
VENTENA	489	470	316	426	79	515	Valsavignone	566	184
Ventena	257	122	Casa Biondo	426	52	Bulcianella	724	29	
Poggio Cuccule	374	53	Bologna	426	63	Bulciano	761	87	
Poggio San Marco	406	55	Casamora	395	53	Cirignone	859	64	
San Marco (c)	400	12	Cella	430	8	Fratelle	646	44	
Case sparse	428	228	Parròchia di Menzano (e)	569	8	Case sparse	—	390	
			Case sparse	—	368	VILLE DI ROTI	1263	314	
ORTIGNANO RAGGIOLO	1522	2.029				564	676	55	
319			PIAN DI SCO	828	1.501	Case dei Cerchioni	631	52	
BADIA A TEGA	1128	233	182	349	692	Case Ranco di Sotto	736	48	
485			Pian di Seo *	263	48	Case Santa Maria	643	42	
Badia a Tega	648	145	Campiglia	364	59	Valdazze di Sotto (e)	913	9	
Case Casole	545	43	Caselli	355	40	Case sparse	—	108	
Podere Monteborgnoli	690	27	La Ripa	283	34	POPPI	1449	9.043	
Case sparse	—	18	Palagio	287	6	326	768	1.325	
			San Miniato (e)	276	59	BADIA PRATÀGLIA	835	566	
ORTIGNANO	941	637	Simonti	291	99	Badia Pratàglia	878	56	
941			Vialarga	—	464	Case sparse	840	137	
Ortignano *	355	637				BADIA PRATÀGLIA	1449	1.325	
Giogatóio	483	149				768	835	566	
Villa	531	33				Case sparse	878	56	
Case sparse	500	130				Casina	840	137	
	—	325							

(a) Centro diviso con il comune di Bùcinè. — (b) Nucleo speciale: convento. — (c) Nucleo speciale: chiesa. — (d) Centro diviso con il comune di Reggello (Firenze). — (e) Nucleo speciale montano.

Segue: TAV. 2 — Alitudine e popolazione residente dei comuni, delle frazioni geografiche e delle località abitate

COMUNI FRAZIONI GEOGRAFICHE LOCALITÀ ABITATE	Alti- tudine m	Popo- lazione residente	COMUNI FRAZIONI GEOGRAFICHE LOCALITÀ ABITATE	Alti- tudine m	Popo- lazione residente	COMUNI FRAZIONI GEOGRAFICHE LOCALITÀ ABITATE	Alti- tudine m	Popo- lazione residente
Fiume d'Isola	917	123	PRATOVÈCCHIO	851	2.491	SESTINO	1204	
Vetriceta	912	130		376			351	3.556
Case sparse	—	313	Pratovècchio *	420	1.486	COLCELLALTO-PALAZZI	1036	648
MOGGIONA	1397	599	Ama (b)	670	13	Colcellalto	794	137
Moggiona	708	354	Pieve di Romena	476	54	Ponte Presale	541	94
Bucena	733	52	Poppiena	518	34	Cantoniera	556	20
Camaldoli	816	32	Case sparse	—	904	La Villa	603	30
Sacro Eremo di Camaldoli	1104	27	SAN DONATO	376	417	Motolano	803	41
Case sparse	—	134	San Donato	571	56	Palazzi	590	110
POPPI	963	6.203	Sprignano (b)	602	14	Villa Belvedere	698	31
Àvena	511	143	Case sparse	—	347	Case sparse	—	185
Lierna	544	202	TARTIGLIA	937	347	MIRALDELLA (e)	832	84
Mazzocchi	560	94	Tartiglia	530	88	Miraldella (b)	506	6
Memmenano	413	210	Scarpaccia	801	58	Case sparse	653	6
Poppi *	437	2.052	Strapitògnoli	703	45	MONTERONE	985	741
Stazione di Porrena	365	26	Case sparse	650	39	Monterone	351	182
Agna	540	54	VILLA	1137	432	Ca' di Betto	428	21
Ancherona	380	33	Villa	516	88	Casale	603	68
Becharino	390	53	Casa Giometti	791	31	Martigliano	655	76
Buiano	350	52	Castelcastagnolo	900	31	Monteromano	804	59
Cappuccini (a)	365	18	Guido	800	31	Parròchia di Casale	505	59
Corsignano	484	99	Case sparse	896	89	Piego	655	28
Filetto (b)	468	14	SAN GIOVANNI VALDARNO	262	13.314	Case sparse	401	35
Frònzola	589	24		129	13.314	PETRELLA	1204	163
Larniano (b)	583	15	Porcellino (d)	138	1.371	Petrella Massana	835	89
Lòscove (b)	560	20	San Giovanni Valdarno *	134	9.603	Case Barboni	943	53
Porrena	413	94	Badiola	178	21	Case sparse	981	21
Sala	375	55	Croce del Papi	134	85	PRESCIANO	1160	262
San Martino a Monte di Sopra (b)	628	14	Dòccio I	136	99	Presciano	533	73
San Martino a Monte di Sotto	575	48	Dòccio II	131	51	Il Ponte	647	16
Case sparse	—	2.883	Fattoria Vaccherèccia	139	76	Case sparse	610	173
QUORLE	987	258	Grùccia	136	62	SAN GIANNI (f)	1036	322
Quorle	561	17	Lucheria	136	91	Calucàcia	501	45
Carpineto	664	68	Convento di Montecarlo	205	24	Case San Lorenzo	653	22
Case sparse	—	173	Pruneto	138	63	Palazzaccio	600	32
QUOTA	906	534	Renacci (b)	222	7	Palazzolo	780	32
Quota	417	534	Vaccherèccia	158	35	San Gianni (b)	750	24
San Martino in Tremoleto	678	242	Case sparse	—	1.726	Val di Cecl	640	10
Case sparse	481	111	SANSEPOLCRO	1384	12.603	Case sparse	817	40
RIOSECCO (c)	712	124		297	12.603	SESTINO	1073	1.336
Riosecco	376	124	ABOCA	1061	248	Sestino *	446	566
Lucciano	523	32	Àboca	468	33	Lucemburgo	456	27
Case sparse	—	30	Case sparse	—	215	San Donato	640	47
PRATOVÈCCHIO	1520	5.193	GRICIGNANO	324	1.262	Valenzano	642	46
CAMPOLOMBARDO	1024	476	Gricignano	300	147	Ville di Sopra	740	105
Campolombardo	560	476	Santa Fiora	318	247	Case sparse	—	545
Coffia (b)	651	59	Falcigiano	316	64	STIA	1658	4.522
Isola	694	14	Santa Croce	324	55		424	
Case sparse	—	354	Case sparse	—	749	PAPIANO	1658	1.215
CASALINO	1107	388	MONTAGNA	1384	467	Papiano	487	427
Casalino	496	388	La Villa	430	199	Santo Stéfano	573	231
Valagnesi	631	214	Pischiano	682	58	Calcinaia	487	91
Case sparse	741	88	San Martino (b)	759	12	Colle	527	68
LONNANO	1520	644	Case sparse	432	198	Gaviseri (b)	665	68
Lonnano	476	644	SANSEPOLCRO	1030	10.626	Ponte Biforco	611	7
Valiana	686	332		297	10.626	Case sparse	532	37
Case sparse	562	29	Sansepolcro *	334	7.242		—	354
	—	283	Trèbbio	303	141			
			Gragnano	324	99			
			Misciano (b)	549	12			
			Case sparse	—	3.132			

(a) Nucleo speciale: convento. — (b) Nucleo speciale: chiesa. — (c) Territorio costituente l'unica isola amministrativa del Comune. — (d) Centro diviso con il comune di Figline Valdarno (Firenze). — (e) Frazione speciale: territorio gravitante sul comune di Borgo Pace (Pesaro e Urbino). — (f) Frazione speciale: territorio gravitante sul comune di Pennabilli (Pesaro e Urbino).

Segue: TAV. 2 — *Altitudine e popolazione residente dei comuni, delle frazioni geografiche e delle località abitate*

COMUNI FRAZIONI GEOGRAFICHE LOCALITÀ ABITATE	Alti- tudine m	Popo- lazione residente	COMUNI FRAZIONI GEOGRAFICHE LOCALITÀ ABITATE	Alti- tudine m	Popo- lazione residente	COMUNI FRAZIONI GEOGRAFICHE LOCALITÀ ABITATE	Alti- tudine m	Popo- lazione residente
PORCIANO	878	277	SUBBIANO	642	1.525	CASTIGLION UBERTINI	267	691
Porciano	502		Subbiano (a) *	255		Castiglion Ubertini	151	
Case sparse	610	157	Casa la Marga	266	943	Castellare	250	39
	—	120	Spedaletto	270	93	Castiglioncello	243	43
STIA	741	2.438	Case sparse	302	57	Il Piano	188	27
Stia *	424			—	432	Monticello	250	33
Franciano	441	1.868	VOGOGNANO	1415	397	Case sparse	249	40
Ricessa	491	31	Vogognano	286			—	509
Case sparse	477	26	Giuliano	520	11	CICOGNA	316	1.021
	—	511	La Noce	470	52	Cicogna	194	
VALLUCCIOLE	1654	594	Case sparse	575	25	Case sparse	254	263
Vallùcciole	480			—	309		—	758
Le Molina	782	38	TALLA	1425	2.687	MONTEMARCIANO	304	680
Moiano	784	38	Talla	314		Montemarciano	167	
Molino di Bucchio	586	36	Bicciano	777	288	Case sparse	252	278
Monte di Gianni	785	32	Campovèchio	401			—	402
Moricca	831	21	Case sparse	534	41	PENNA	295	924
Pratariccia	875	41		554	32	Penna	179	
Santa Maria	593	21	CAPRAIA	—	215	Casino	202	265
Serelli	678	32	Capraia	1170	151	Case sparse	190	53
Case sparse	—	302	Case sparse	379			—	606
SUBBIANO	1415	5.199	FALTONA	1039	567	PERSIGNANO	303	609
CHIAVERETTO	711	431	Faltona	348		Persignano	152	
Chiaveretto	268		Castelnuovo	722	179	Farneto	250	222
Ca' del Birchio	305	86	La Villa	816	114	Malva	190	27
La Piaggia	320	26	Ortaglia	595	87	Poggitazzi	300	40
Piaggia di Sopra	454	37	Case sparse	661	29	Squarcia	252	35
Case sparse	519	27		—	158	Case sparse	303	43
	—	255	PIEVE PONTENANO	756	226		—	242
FALCIANO	1407	820	Pieve Pontenano	406		PIANTRAVIGNE	293	444
Falciano	335		Case sparse	580	151	Piantravigne	156	
Campomaggio	510	55		—	75	Case sparse	265	212
Fighille	690	25	PONTECALIANO	756	226		—	232
Ghiora	629	44	Ponte Caliano	406		TASSO	254	729
Montècchio	558	22	Castelnuovo	580	151	Tasso	144	
Palbena	575	47	Case sparse	—	75	Case sparse	251	115
Rio	548	32		—			—	614
San Piero	582	33	SANTO BAGNENA	1425	263	TERRANUOVA BRACCIOLINI	255	4.073
Terranera	550	58	Santo Bagnena	534		Terranuova Bracciolini *	130	
Case sparse	677	56	Bagnena	788	213	Poggio a Ronco	156	2.471
	—	448	Case sparse	731	27	Ponte Mocarini	167	39
MONTEGIOVI	638	177		—	23	Pozzi	143	95
Montegiovi	308		TERRANUOVA BRACCIO- LINI	639	234	Scuragnolo	245	46
Lavacchio	468	37	Terranuova Bracciolini *	379		Tassinàia I	190	27
Case sparse	351	27		484	33	Tassinàia II	154	50
	—	113		576	31	Case sparse	154	44
PÒGGIO D'ACONA	1211	483	TALLA	651	958	TRAIANA	313	658
Poggio d'Àcona	343		Talla *	314		Traiana	194	
Valenzano	493	77	Casal Vescovo	348	408	Comugni	276	198
Case sparse	525	21	Fattoria di Nassa	370	33	Case sparse	261	73
	—	385	Case sparse	436	25		—	387
PONTE CALIANO	509	547	TERRANUOVA BRACCIO- LINI	316	11.921	TREGGIÀIA	209	367
Ponte Caliano	254			130		Treggiàia	137	
Castelnuovo	266	277	CAMPOGIALLI	300	795	Case sparse	196	102
Case sparse	265	116	Campogialli	198			—	265
	—	154	Case sparse	253	303	VILLE	252	930
SANTA MAMA	494	549		—	492	Ville	137	
Santa Mama	288		TERRANUOVA BRACCIO- LINI	316	11.921	Fondale	155	54
Calbenzano	298	241		130		Podere Ville	149	24
Case sparse	290	79	CAMPOGIALLI	300	795	Potiburi	167	93
	—	229	Campogialli	198		Vitalba	145	44
SAVORGNANO	1289	270	Case sparse	253	303	Case sparse	171	57
Savorgnano	370			—	492		—	658
Castagneto	581	34		—				
Grugnano	711	41		—				
La Lódola	605	35		—				
Case sparse	625	36		—				
	—	124		—				

(a) Centro diviso con il comune di Capolona.

TAV. 3 — Popolazione residente, per sesso e stato civile

N d'or- dine	C O M U N I	M A S C H I				F E M M I N E				T O T A L E			
		celibi		coniugati (b)	vedovi (c)	nubili		coniugate (b)	vedove (c)	celibi e nubili		coniugati (b)	vedovi (c)
		TOTALE	in età matrimo- niabile (a)			TOTALE	in età matrimo- niabile (a)			TOTALE	in età matrimo- niabile (a)		
1	Anghiari	2.244	1.131	1.920	163	1.870	894	1.920	411	4.114	2.025	3.840	574
2	Arezzo	16.766	8.100	15.044	1.077	15.113	7.843	15.096	3.415	31.879	15.943	30.140	4.492
3	Badia Tedalda	918	458	753	64	660	271	746	149	1.578	729	1.499	213
4	Bibbiena	2.637	1.352	2.273	209	2.287	1.162	2.278	501	4.924	2.514	4.551	710
5	Bucine	2.347	1.127	2.232	158	1.894	884	2.236	509	4.241	2.011	4.468	667
6	Capolona	1.048	509	826	53	776	347	819	174	1.824	856	1.645	227
7	Caprese Michelangelo	858	425	736	60	674	325	744	144	1.532	750	1.480	204
8	Castel Focognano	1.306	658	1.038	82	1.022	496	1.037	233	2.328	1.154	2.075	315
9	Castelfranco di Sopra	870	432	734	53	695	313	734	148	1.565	745	1.468	201
10	Castel San Niccolò	1.930	1.036	1.293	130	1.528	727	1.288	308	3.458	1.763	2.581	438
11	Castiglion Fibocchi	335	169	301	24	313	155	297	72	648	324	598	96
12	Castiglion Fiorentino	3.959	1.770	3.216	238	3.439	1.659	3.203	711	7.398	3.429	6.419	949
13	Cavriglia	2.375	1.199	2.299	186	1.748	737	2.307	559	4.123	1.936	4.606	745
14	Chitignano	426	207	332	32	375	170	333	72	801	377	665	104
15	Chiusi della Verna	1.188	587	810	75	961	436	807	177	2.149	1.023	1.617	252
16	Civitella in Val di Chiana	2.145	1.050	1.784	154	1.851	867	1.779	434	3.996	1.917	3.563	588
17	Cortona	8.148	3.761	7.383	568	6.853	3.257	7.383	1.575	15.001	7.018	14.766	2.143
18	Foiano della Chiana	1.788	851	2.025	171	1.560	790	2.026	466	3.348	1.641	4.051	637
19	Laterina	1.179	521	1.001	63	967	450	1.022	255	2.146	971	2.023	318
20	Loro Ciuffenna	1.414	749	1.192	111	999	490	1.199	288	2.413	1.239	2.391	399
21	Lucignano	987	444	1.062	99	821	390	1.063	218	1.808	834	2.125	317
22	Marciano della Chiana	767	318	682	54	648	268	679	140	1.415	586	1.361	194
23	Montemignaiò	555	266	377	37	395	152	376	85	950	418	753	122
24	Monterchi	883	427	751	73	782	373	749	151	1.665	800	1.500	224
25	Monte San Savino	2.367	1.086	2.181	186	2.120	1.044	2.193	442	4.487	2.130	4.374	628
26	Montevarchi	3.757	1.860	4.215	315	3.398	1.736	4.225	1.010	7.155	3.596	8.440	1.325
27	Ortignano Raggiolo	613	318	426	36	433	212	423	98	1.046	530	849	134
28	Pèrgine Valdarno	793	370	741	60	605	277	745	155	1.398	647	1.486	215
29	Pian di Sco	945	480	876	77	822	420	875	197	1.767	900	1.751	274
30	Pieve Santo Stèfano	1.502	774	1.284	119	1.212	573	1.277	284	2.714	1.347	2.561	403
31	Poppi	2.596	1.344	1.878	190	2.074	1.029	1.871	434	4.670	2.373	3.749	624
32	Pratovèchio	1.434	751	1.092	95	1.225	598	1.091	258	2.659	1.349	2.183	353
33	San Giovanni Valdarno	2.959	1.456	3.346	247	2.668	1.320	3.344	750	5.627	2.776	6.690	997
34	Sansepolcro	3.051	1.619	2.931	230	2.717	1.525	2.931	743	5.768	3.144	5.862	973
35	Sestino	980	474	783	82	761	345	789	161	1.741	819	1.572	243
36	Stia	1.101	538	1.020	99	1.014	556	1.026	262	2.115	1.094	2.046	361
37	Subbiano	1.471	714	1.117	96	1.145	495	1.116	254	2.616	1.209	2.233	350
38	Talla	791	323	567	49	606	287	557	117	1.397	610	1.124	166
39	Terranuova Bracciolini	3.157	1.598	2.753	238	2.485	1.219	2.751	537	5.642	2.817	5.504	775
	Provincia	84.590	41.252	75.274	6.053	71.516	35.092	75.335	16.897	156.106	76.344	150.609	22.950

(a) Maschi in età da 16 anni in poi; femmine in età da 14 anni in poi. — (b) Compresi i separati legalmente. — (c) Compresi i divorziati.

TAV. 4 — Popolazione residente,

N d'or- dine	COMUNI	M A S C H I											
		fino a 6 anni	da 6 a 10	da 10 a 14	da 14 a 18	da 18 a 21	da 21 a 25	da 25 a 35	da 35 a 45	da 45 a 55	da 55 a 60	da 60 a 65	da 65 in poi
1	Anghiari	450	223	289	289	233	319	662	638	477	192	183	372
2	Arezzo	3.399	1.904	2.267	2.209	1.653	2.303	5.165	4.933	3.740	1.435	1.367	2.512
3	Badia Tedalda	188	108	108	107	101	144	290	238	177	74	69	131
4	Bibbiena	525	270	323	340	265	407	769	791	577	226	232	394
5	Bucine	480	249	345	304	232	306	764	692	567	216	188	394
6	Capolona	196	112	148	145	118	171	303	267	202	77	68	120
7	Caprese Michelangelo	180	93	115	95	78	112	278	257	171	70	64	141
8	Castel Focognano	252	125	180	168	139	217	363	340	251	113	99	179
9	Castelfranco di Sopra	150	109	122	119	72	118	235	245	200	78	51	158
10	Castel San Niccolò	361	179	234	250	201	244	488	480	356	144	141	275
11	Castiglion Fibocchi	68	30	54	44	41	33	101	109	66	24	18	72
12	Castiglion Fiorentino	792	462	628	580	440	561	1.044	1.006	813	295	284	508
13	Cavriglia	388	315	337	259	215	302	795	787	536	236	224	466
14	Chitignano	72	60	53	54	39	72	108	115	76	40	31	70
15	Chiusi della Verna	270	121	126	152	125	159	315	284	202	92	75	152
16	Civitella in Val di Chiana	421	238	277	324	235	319	611	610	424	146	173	305
17	Cortona	1.693	970	1.154	1.180	869	1.165	2.461	2.289	1.719	669	623	1.307
18	Foiano della Chiana	383	186	258	248	214	272	604	593	489	177	163	397
19	Laterina	242	156	171	174	116	158	301	343	254	80	78	170
20	Loro Ciuffenna	247	142	181	185	125	200	357	399	332	129	136	284
21	Lucignano	194	104	156	167	118	151	276	336	239	92	91	224
22	Marciano della Chiana	174	98	121	121	79	108	219	228	148	54	45	108
23	Montemignàio	116	70	64	68	59	65	177	124	78	46	31	71
24	Monterchi	193	97	119	102	99	137	264	240	168	72	68	148
25	Monte San Savino	480	293	331	352	274	338	675	690	518	201	179	403
26	Montevarchi	680	464	512	487	356	505	1.257	1.332	1.086	452	398	758
27	Ortignano Raggiolo	124	62	72	68	46	114	170	138	103	54	46	78
28	Pèrgine Valdarno	183	81	102	127	79	118	225	225	197	75	63	119
29	Pian di Sco	189	103	121	122	87	142	276	259	214	101	96	188
30	Pieve Santo Stèfano	327	144	182	171	167	236	439	438	317	128	122	234
31	Poppi	530	272	311	320	255	333	706	645	495	210	191	396
32	Pratovècchio	256	170	174	169	135	187	410	400	261	109	111	239
33	San Giovanni Valdarno	586	375	358	382	242	383	1.047	1.099	802	377	324	577
34	Sansepolcro	568	281	411	375	282	452	1.013	1.035	747	269	269	510
35	Sestino	201	107	127	148	106	141	271	239	219	66	74	146
36	Stia	225	107	152	133	99	147	322	371	243	112	103	206
37	Subbiano	282	175	196	207	159	217	394	367	304	105	91	187
38	Talla	158	85	98	111	90	107	202	198	141	66	51	100
39	Terranuova Bracciolini	597	336	403	412	310	452	910	897	768	282	260	521
	Provincia	16.820	9.476	11.380	11.268	8.553	11.915	25.267	24.677	18.677	7.384	6.880	13.620

per sesso e classi di età

TOTALE	F E M M I N E													TOTALE POPOLAZIONE RESIDENTE	N d'or- dine
	fino a 6 anni	da 6 a 10	da 10 a 14	da 14 a 18	da 18 a 21	da 21 a 25	da 25 a 35	da 35 a 45	da 45 a 55	da 55 a 60	da 60 a 65	da 65 in poi	TOTALE		
4.327	464	237	275	285	220	283	598	592	482	194	196	375	4.201	8.528	1
32.887	3.233	1.829	2.208	2.108	1.670	2.319	5.162	4.954	3.973	1.711	1.541	2.916	33.624	66.511	2
1.735	203	85	101	94	61	113	253	184	169	81	78	133	1.555	3.290	3
5.119	534	266	325	317	223	386	793	757	538	224	264	439	5.066	10.185	4
4.737	449	248	313	304	216	322	682	687	537	226	219	436	4.639	9.376	5
1.927	195	102	132	146	64	149	225	245	205	85	88	133	1.769	3.696	6
1.654	146	75	128	112	86	118	223	215	160	86	73	140	1.562	3.216	7
2.426	253	123	150	168	117	152	338	297	274	115	110	195	2.292	4.718	8
1.657	156	96	130	109	73	99	208	220	189	68	66	163	1.577	3.234	9
3.353	339	216	247	205	128	189	430	412	354	192	133	279	3.124	6.477	10
660	65	45	48	53	34	40	98	105	58	26	39	71	682	1.342	11
7.413	759	453	568	559	422	532	1.035	1.023	835	324	290	553	7.353	14.766	12
4.860	429	269	313	245	178	274	700	684	575	261	236	450	4.614	9.474	13
790	99	43	63	55	37	50	102	97	89	38	41	66	780	1.570	14
2.073	245	128	162	153	89	132	277	272	183	87	66	161	1.946	4.018	15
4.083	432	235	317	307	212	281	588	583	421	183	168	337	4.064	8.147	16
16.099	1.592	922	1.082	1.017	832	1.109	2.468	2.243	1.721	705	717	1.403	15.811	31.910	17
3.984	362	175	233	247	197	278	657	593	505	193	194	418	4.052	8.036	18
2.243	238	120	159	159	105	137	336	324	274	94	112	186	2.244	4.487	19
2.717	225	134	150	161	124	127	302	359	303	168	145	288	2.486	5.203	20
2.148	191	118	122	138	101	130	304	323	240	132	106	197	2.102	4.250	21
1.503	174	94	112	99	82	102	208	210	166	45	52	133	1.467	2.970	22
969	105	63	75	42	39	50	142	96	89	53	36	66	856	1.825	23
1.707	187	104	118	117	90	116	236	239	184	68	76	147	1.682	3.389	24
4.734	474	248	354	373	279	304	660	704	535	212	206	406	4.755	9.489	25
8.237	650	459	522	450	361	536	1.349	1.349	1.099	498	439	891	8.633	16.920	26
1.075	95	53	73	64	56	72	136	101	109	56	50	89	954	2.029	27
1.594	145	79	104	93	77	109	214	218	189	67	68	142	1.506	3.099	28
1.898	194	97	111	113	82	133	239	261	224	95	93	202	1.894	3.792	29
2.905	316	127	196	172	142	173	419	385	325	125	141	252	2.773	5.678	30
4.064	461	276	308	294	225	312	643	551	489	227	218	375	4.379	9.043	31
2.621	295	154	178	180	118	149	346	375	278	142	116	243	2.574	5.195	32
6.552	545	386	417	365	262	390	1.114	1.077	875	393	332	606	6.762	13.314	33
6.212	554	286	352	359	300	450	1.055	1.019	766	327	311	612	6.391	12.603	34
1.845	199	90	127	115	97	124	230	231	210	70	63	155	1.711	3.556	35
2.220	229	101	128	125	97	149	364	357	248	137	117	250	2.302	4.522	36
2.684	304	160	186	174	120	155	368	327	267	110	110	234	2.515	5.199	37
1.407	146	65	108	95	64	67	200	155	148	70	61	101	1.280	2.687	38
6.148	526	307	433	408	287	387	831	844	715	279	250	506	5.773	11.921	39
165.917	16.238	9.068	11.118	10.580	7.967	10.998	24.583	23.688	18.991	8.167	7.621	14.749	163.748	329.665	

TAV. 5 — Popolazione residente in età da 6 anni in poi,

N d'or- dine	COMUNI	ANALFABETI				FORNITI							
		TOTALE		IN ETÀ DI OBBLIGO SCOLASTICO (da 6 a 14 anni)		PRIVI DI TITOLO DI STUDIO		di scuola elementare		di scuola media inferiore		classica e scientifica	
		MF	M	MF	M	MF	M	MF	M	MF	M	MF	M
1	Anghiari	1.255	486	97	40	1.453	747	4.606	2.462	150	97	41	36
2	Arezzo	7.496	2.590	545	262	13.333	5.998	31.505	16.288	4.044	2.551	547	412
3	Badia Tedalda	398	155	45	23	783	390	1.672	969	20	11	6	6
4	Bibbiena	1.136	482	48	23	1.374	685	5.817	2.918	496	330	61	48
5	Bucine	1.648	629	83	45	1.557	816	4.960	2.629	148	100	34	30
6	Capolona	599	214	22	12	629	348	2.000	1.116	42	31	6	6
7	Caprese Michelangelo	421	173	38	21	589	297	1.808	950	35	27	12	12
8	Castel Focognano	776	340	41	24	739	373	2.522	1.345	96	65	24	22
9	Castelfranco di Sopra	571	223	10	7	724	386	1.550	835	48	39	8	8
10	Castel San Niccolò	918	421	44	22	954	460	3.691	1.969	119	87	33	31
11	Castiglion Fibocchi	214	87	4	1	233	111	722	375	19	11	1	—
12	Castiglion Fiorentino	2.290	741	153	63	2.894	1.352	7.243	4.043	409	260	65	58
13	Cavriglia	1.581	605	54	26	1.453	784	5.324	2.877	184	135	21	20
14	Chitignano	208	105	2	1	816	387	339	207	19	11	3	3
15	Chiusi della Verna	557	231	47	27	652	311	2.192	1.191	44	31	24	23
16	Civitella in Val di Chiana	1.266	411	63	33	1.924	945	3.903	2.189	96	58	23	18
17	Cortona	5.965	1.959	274	143	5.331	2.521	15.622	8.816	977	637	165	131
18	Foiano della Chiana	1.245	349	48	25	1.027	524	4.487	2.378	322	209	30	27
19	Laterina	627	232	59	35	600	319	2.585	1.318	136	88	13	12
20	Loro Ciuffenna	880	334	20	12	940	474	2.781	1.575	52	37	23	21
21	Lucignano	748	219	19	8	747	380	2.215	1.253	87	57	13	12
22	Marciano della Chiana	486	135	19	3	458	219	1.604	919	40	35	8	8
23	Montemignàio	175	72	25	12	523	280	887	491	10	6	2	2
24	Monterchi	570	212	17	5	635	331	1.693	903	52	34	13	9
25	Monte San Savino	1.548	515	59	38	1.635	815	5.091	2.737	145	106	21	19
26	Montevarchi	2.157	808	73	33	2.438	1.173	9.537	4.716	846	569	89	64
27	Ortignano Raggiolo	216	80	5	4	382	199	1.164	639	27	21	4	3
28	Pèrgine Valdarno	494	186	14	8	540	236	1.643	870	53	38	7	5
29	Pian di Sco	638	261	15	10	640	336	2.008	1.036	68	47	17	11
30	Pieve Santo Stéfano	676	279	50	27	1.167	579	2.994	1.594	119	71	26	26
31	Poppi	1.127	483	60	28	1.523	754	4.850	2.564	307	181	82	78
32	Pratovècchio	712	296	15	9	656	351	2.970	1.532	186	115	31	27
33	San Giovanni Valdarno	1.281	461	37	21	1.625	766	8.105	4.018	789	511	53	40
34	Sansepolcro	1.234	464	67	37	1.638	783	7.255	3.595	832	522	88	80
35	Sestino	558	219	43	25	315	165	2.213	1.229	34	21	9	8
36	Stia	441	190	15	10	650	321	2.643	1.281	245	148	11	10
37	Subbiano	800	293	36	19	886	417	2.828	1.589	81	54	22	21
38	Talla	431	162	13	6	584	325	1.314	722	28	22	4	4
39	Terranuova Bracciolini	1.861	670	77	37	1.939	1.111	6.672	3.560	184	125	31	27
	Provincia	46.204	16.772	2.356	1.190	56.941	27.809	173.015	91.698	11.589	7.498	1.671	1.378

per sesso: analfabeti; alfabeti, secondo il titolo di studio

A L F A B E T I																N d'or- dine	
DI TITOLO DI STUDIO															T O T A L E POPOLAZIONE RESIDENTE IN ETÀ DA 6 ANNI IN POI		
di scuola media superiore								di università		T O T A L E		IN ETÀ DI OBBLIGO SCOLASTICO (da 6 a 14 anni)		T O T A L E			
magistrale		tecnica, professionale e artistica		altre non specificati		Totale		MF	M	MF	M	MF	M	MF			M
MF	M	MF	M	MF	M	MF	M	MF	M	MF	M	MF	M	MF	M		
70	18	23	18	-	-	134	72	16	13	6.359	3.391	927	472	7.614	3.877	1	
1.097	240	1.078	830	29	19	2.751	1.501	750	560	52.383	26.898	7.663	3.909	59.879	29.488	2	
11	7	5	5	-	-	22	18	4	4	2.501	1.392	357	193	2.899	1.547	3	
96	19	90	78	6	2	253	142	50	37	7.990	4.112	1.136	570	9.126	4.594	4	
44	13	32	21	-	-	110	64	24	19	6.799	3.628	1.072	549	8.447	4.257	5	
15	4	5	4	-	-	26	14	9	8	2.706	1.517	472	248	3.305	1.731	6	
13	6	8	5	-	-	33	23	4	4	2.469	1.301	373	187	2.890	1.474	7	
20	3	24	15	1	1	69	41	11	10	3.437	1.834	537	281	4.213	2.174	8	
12	2	7	6	-	-	27	16	8	8	2.357	1.284	447	224	2.928	1.507	9	
35	7	15	8	-	-	83	46	12	9	4.859	2.571	832	391	5.777	2.992	10	
11	4	-	-	-	-	12	4	4	4	995	505	173	83	1.209	592	11	
181	55	60	53	-	-	306	166	73	59	10.925	5.880	1.958	1.027	13.215	6.621	12	
42	7	32	27	-	-	95	54	20	17	7.076	3.867	1.180	626	8.657	4.472	13	
10	2	4	3	-	-	17	8	-	-	1.191	613	217	112	1.399	718	14	
18	3	12	9	-	-	54	35	4	4	2.946	1.572	480	220	3.503	1.803	15	
40	10	30	20	-	-	93	48	12	11	6.028	3.251	1.004	482	7.294	3.662	16	
173	41	203	144	4	1	545	317	185	156	22.660	12.447	3.854	1.976	28.625	14.406	17	
59	13	89	78	4	-	182	118	28	23	6.046	3.252	804	419	7.291	3.601	18	
18	7	23	20	-	-	54	39	5	5	3.380	1.769	547	292	4.007	2.001	19	
21	3	20	14	-	-	64	38	14	12	3.851	2.136	587	311	4.731	2.470	20	
22	5	20	17	-	-	55	34	13	11	3.117	1.735	481	252	3.865	1.954	21	
13	2	7	5	-	-	28	15	6	6	2.136	1.194	406	216	2.622	1.329	22	
4	-	2	1	-	-	8	3	1	1	1.429	781	247	122	1.604	853	23	
22	6	9	6	-	-	44	21	15	13	2.439	1.302	421	211	3.009	1.514	24	
33	8	32	26	1	-	87	53	29	28	6.987	3.739	1.187	586	8.535	4.254	25	
204	49	186	144	2	-	481	257	101	84	13.403	6.799	1.884	943	15.560	7.607	26	
7	2	3	1	-	-	14	6	7	6	1.594	871	255	130	1.810	951	27	
11	4	15	15	-	-	33	24	8	7	2.277	1.225	352	175	2.771	1.411	28	
23	6	8	7	-	-	48	24	7	5	2.771	1.448	417	214	3.409	1.709	29	
27	6	14	11	-	-	67	43	12	12	4.359	2.299	599	299	5.035	2.578	30	
78	9	53	44	2	1	215	132	30	20	6.925	3.651	1.107	555	8.052	4.134	31	
42	8	33	26	-	-	106	61	14	10	3.932	2.069	661	335	4.644	2.365	32	
191	60	74	66	5	-	323	166	60	44	10.902	5.505	1.499	712	12.183	5.966	33	
217	54	121	79	-	-	426	213	96	67	10.247	5.180	1.263	655	11.481	5.644	34	
15	3	6	5	-	-	30	16	6	4	2.598	1.425	408	209	3.156	1.644	35	
22	2	33	30	6	1	72	43	17	12	3.627	1.805	473	249	4.068	1.995	36	
13	3	16	11	-	-	51	35	17	14	3.813	2.109	681	352	4.613	2.402	37	
6	2	10	6	-	-	20	12	6	6	1.952	1.087	343	177	2.383	1.249	38	
61	15	33	27	-	-	125	69	17	16	8.937	4.881	1.402	702	10.798	5.551	39	
2.997	708	2.435	1.880	60	25	7.163	3.991	1.695	1.329	250.403	132.325	38.686	19.866	296.607	149.097		

TAV. 6 — Popolazione residente in età da 10 anni in poi, per sesso: attiva, secondo

N d'or- dine	C O M U N I	P O P O L A Z I O N E											
		Agricoltura, caccia e pesca		Industrie estrattive e manifatturiere		Costruzioni e impianti		Energia elettrica gas e acqua		Trasporti e comunicazioni		Commercio e servizi vari	
		MF	M	MF	M	MF	M	MF	M	MF	M	MF	M
1	Anghiari	3.257	2.518	318	242	187	186	1	1	40	36	184	111
2	Arezzo	14.568	9.208	4.648	3.595	1.932	1.926	143	138	1.283	1.205	3.445	2.181
3	Badia Tedalda	1.073	1.016	53	45	86	86	1	1	30	29	53	41
4	Bibbiena	1.928	1.725	1.122	876	233	232	5	5	154	143	333	206
5	Bucine	2.939	2.327	571	425	236	236	4	4	98	89	218	147
6	Capolona	1.373	1.031	206	143	133	132	8	8	23	20	53	32
7	Caprese Michelangelo	1.048	1.040	54	45	22	22	4	4	14	12	53	29
8	Castel Focognano	1.434	1.103	325	280	139	139	4	4	43	39	131	78
9	Castelfranco di Sopra	1.289	904	141	123	65	65	2	2	22	22	66	48
10	Castel San Niccolò	1.818	1.729	238	210	198	198	1	1	29	24	139	96
11	Castiglion Fibocchi	551	383	47	41	8	8	3	3	5	3	19	12
12	Castiglion Fiorentino	5.227	3.475	566	457	594	594	4	4	131	121	370	205
13	Cavriglia	1.771	1.348	1.768	1.571	90	89	22	22	46	40	176	117
14	Chitignano	291	290	42	34	159	159	—	—	7	4	31	21
15	Chiusi della Verna	1.062	1.060	84	76	173	173	—	—	15	10	45	20
16	Civitella in Val di Chiana	3.015	2.252	279	208	291	291	2	2	54	48	148	104
17	Cortona	12.461	8.833	971	709	490	489	9	9	277	260	796	450
18	Foiano della Chiana	2.770	1.787	429	320	313	311	13	13	75	68	300	209
19	Laterina	1.165	878	363	221	122	122	16	16	122	118	108	76
20	Loro Ciuffenna	1.733	1.501	227	170	78	77	2	2	48	44	142	95
21	Lucignano	1.773	1.234	141	116	91	91	1	1	38	34	78	49
22	Marciano della Chiana	1.330	902	70	59	73	73	—	—	8	8	40	29
23	Montemignàio	570	570	26	20	42	42	—	—	4	4	19	14
24	Monterchi	1.199	944	91	73	60	60	3	3	13	11	76	50
25	Monte San Savino	3.340	2.320	352	315	288	288	6	6	62	57	308	233
26	Montevarchi	3.329	2.088	3.069	1.654	469	467	56	55	227	208	935	667
27	Ortignano Raggiolo	555	544	56	45	110	110	—	—	18	14	28	16
28	Pèrgine Valdarno	1.110	785	195	129	97	97	4	4	51	47	62	37
29	Pian di Seo	911	896	395	212	110	109	4	4	24	20	119	79
30	Pieve Santo Stefano	1.566	1.365	170	142	271	271	6	6	58	54	145	75
31	Poppi	2.260	2.034	350	299	347	347	1	1	95	74	237	135
32	Pratovècchio	1.601	1.379	210	149	126	126	3	3	50	46	114	67
33	San Giovanni Valdarno	873	778	2.947	2.346	251	251	48	47	158	148	523	352
34	Sansepolcro	2.623	2.001	1.676	827	488	486	12	11	187	176	909	479
35	Sestino	1.019	999	63	56	211	211	—	—	27	24	74	50
36	Stia	780	746	545	266	181	181	1	1	76	74	140	100
37	Subbiano	1.810	1.307	278	225	196	196	13	13	52	45	114	49
38	Talla	971	748	64	45	144	144	—	—	17	15	51	32
39	Terranuova Bracciolini	4.547	3.217	921	604	276	276	8	8	70	67	272	173
	Provincia	92.940	69.265	24.071	17.373	9.430	9.411	410	402	3.751	3.461	11.054	6.964

il ramo di attività economica; non attiva, secondo alcuni gruppi di condizioni non professionali

A T T I V A						P O P O L A Z I O N E N O N A T T I V A								T O T A L E		N d'or dine
Credito e assicurazione		Pubblica amministrazione		T O T A L E		in attesa di prima occupazione		attente alle cure domestiche	altra		T O T A L E		P O P O L A Z I O N E R E S I D E N T E I N E T A D A 1 0 A N N I I N P O I			
MF	M	MF	M	MF	M	MF	M	F	MF	M	MF	M	MF	M		
13	13	145	96	4.145	3.203	54	43	2.237	718	408	3.009	451	7.154	3.654	1	
335	307	3.983	2.717	30.337	21.277	1.542	1.051	15.518	8.749	5.256	25.809	6.307	56.146	27.584	2	
2	2	39	36	1.337	1.256	20	17	1.061	288	166	1.369	183	2.706	1.439	3	
34	30	314	196	4.123	3.413	236	167	2.975	1.256	744	4.467	911	8.590	4.324	4	
11	10	129	99	4.256	3.387	206	142	2.736	752	479	3.694	621	7.950	4.008	5	
2	2	36	25	1.834	1.393	59	34	851	347	192	1.257	226	3.091	1.619	6	
1	1	29	25	1.225	1.178	13	10	1.173	311	193	1.497	203	2.722	1.381	7	
10	9	71	45	2.157	1.697	66	45	1.239	503	307	1.808	352	3.965	2.049	8	
4	3	43	33	1.632	1.200	70	53	795	226	145	1.091	198	2.723	1.398	9	
11	11	124	65	2.558	2.334	97	88	2.072	655	391	2.824	479	5.332	2.813	10	
3	1	36	26	672	477	9	7	320	133	78	462	85	1.134	562	11	
23	22	349	224	7.264	5.102	186	126	3.304	1.546	931	5.036	1.057	12.300	6.159	12	
6	6	122	88	4.001	3.281	263	182	2.766	1.043	694	4.072	876	8.073	4.157	13	
1	1	19	9	550	518	44	40	547	155	100	746	140	1.296	658	14	
2	2	85	61	1.466	1.402	98	88	1.363	327	192	1.788	280	3.254	1.682	15	
4	4	122	74	3.915	2.983	144	77	2.029	733	364	2.906	441	6.821	3.424	16	
64	61	728	465	15.796	11.276	552	325	7.284	3.101	1.835	10.937	2.160	26.733	13.436	17	
17	17	177	114	4.094	2.839	145	84	1.879	812	492	2.836	576	6.930	3.415	18	
9	7	84	55	1.989	1.493	91	74	1.194	457	278	1.742	352	3.731	1.845	19	
5	4	68	50	2.303	1.943	108	71	1.506	538	314	2.152	385	4.455	2.328	20	
8	8	79	57	2.209	1.590	33	32	1.046	355	228	1.434	260	3.643	1.850	21	
3	1	31	28	1.555	1.100	8	5	660	207	126	875	131	2.430	1.231	22	
3	2	20	13	684	665	9	5	608	170	113	787	118	1.471	783	23	
6	6	78	43	1.526	1.190	50	38	923	309	189	1.232	227	2.808	1.417	24	
14	13	168	100	4.533	3.332	87	47	2.417	952	582	3.456	629	7.994	3.961	25	
85	81	441	308	8.611	5.523	604	334	3.154	2.268	1.281	6.026	1.615	14.637	7.143	26	
1	1	23	17	791	747	38	37	679	187	105	904	142	1.695	889	27	
6	6	31	24	1.556	1.129	44	30	708	303	171	1.055	201	2.611	1.330	28	
5	5	53	28	1.621	1.353	78	45	1.166	344	208	1.588	253	3.209	1.606	29	
6	5	133	104	2.355	2.022	34	32	1.705	670	380	2.409	412	4.764	2.434	30	
23	18	300	193	3.613	3.101	165	136	2.668	1.058	625	3.891	761	7.504	3.862	31	
5	5	166	74	2.276	1.849	80	59	1.499	466	287	2.045	346	4.320	2.195	32	
32	30	443	261	5.275	4.213	467	273	3.961	1.719	1.105	6.147	1.378	11.422	5.591	33	
41	36	447	248	6.383	4.264	226	131	2.572	1.733	968	4.531	1.099	10.914	5.363	34	
4	3	45	32	1.443	1.375	24	18	1.216	276	144	1.516	162	2.959	1.537	35	
11	11	80	50	1.814	1.429	117	66	1.283	646	393	2.046	459	3.860	1.888	36	
4	4	88	62	2.555	1.901	53	45	1.198	472	281	1.723	326	4.278	2.227	37	
5	4	36	26	1.288	1.014	23	17	682	240	133	945	150	2.233	1.164	38	
16	15	163	98	6.273	4.458	377	172	2.494	1.011	585	3.882	757	10.155	5.215	39	
835	767	9.528	6.289	152.019	113.912	6.520	4.246	38.438	36.036	21.463	126.044	25.709	278.063	139.621		

TAV. 7 — Popolazione residente attiva, per sesso: addetta al ramo dell'agricoltura,

N d'or- dine	COMUNI	ADDETTI ALL'AGRICOLTURA, CACCIA E PESCA											
		Indipendenti				Coadiuvanti di indipendenti		Dipendenti				TOTALE	
		conduttori non coltivatori e altri amministratori		conduttori coltivatori e altri lavoratori in proprio		MF	M	dirigenti e impiegati		altri		MF	M
		MF	M	MF	M			MF	M	MF	M		
1	Anghiari	27	19	766	756	2.022	1.812	12	12	430	419	3.257	2.518
2	Arezzo	164	115	3.404	3.303	10.186	5.026	75	70	739	694	14.568	9.208
3	Badia Tedalda	16	14	336	333	452	403	10	10	259	256	1.073	1.016
4	Bibbiena	29	23	493	488	1.030	840	17	17	359	357	1.928	1.725
5	Bùcine	27	21	752	739	1.746	1.162	27	25	387	380	2.939	2.327
6	Capolona	9	8	415	404	870	542	2	1	77	76	1.373	1.031
7	Caprese Michelangelo	11	8	293	293	336	333	—	—	408	406	1.048	1.040
8	Castel Focognano	22	16	396	389	873	561	8	7	135	130	1.434	1.103
9	Castelfranco di Sopra	—	—	280	277	874	494	10	9	125	124	1.289	904
10	Castel San Niccolò	13	11	557	538	515	448	3	3	730	729	1.818	1.729
11	Castiglion Fibocchi	4	3	108	108	372	206	4	4	63	62	551	383
12	Castiglion Fiorentino	64	42	1.196	1.156	3.624	1.971	45	36	298	270	5.227	3.475
13	Cavriglia	13	8	469	462	1.182	773	16	16	91	89	1.771	1.348
14	Chitignano	2	1	99	99	132	132	1	1	57	57	291	290
15	Chiusi della Verna	12	12	274	273	402	401	5	5	369	369	1.062	1.060
16	Civitella in Val di Chiana	27	24	843	807	1.951	1.231	16	15	178	175	3.015	2.252
17	Cortona	132	105	2.930	2.872	8.502	5.000	71	67	826	789	12.461	8.833
18	Foiano della Chiana	23	21	728	708	1.926	983	12	11	76	64	2.770	1.787
19	Laterina	9	4	269	267	773	493	7	7	107	107	1.165	878
20	Loro Ciuffenna	19	17	569	560	786	569	9	8	350	347	1.733	1.501
21	Lucignano	19	12	450	438	1.209	691	9	9	86	84	1.773	1.234
22	Marciano della Chiana	12	8	288	280	991	573	5	5	34	31	1.330	902
23	Montemignaiò	1	1	80	80	57	57	1	1	431	431	570	570
24	Monterchi	38	25	283	281	690	450	4	4	184	184	1.199	944
25	Monte San Savino	37	32	745	732	2.347	1.350	12	12	199	194	3340	2.320
26	Montevarchi	79	48	722	704	2.286	1.103	21	21	221	212	3.329	2.088
27	Ortignano Raggiolo	11	6	178	177	220	215	2	2	144	144	555	544
28	Pèrgine Valdarno	10	6	224	222	754	438	9	9	113	110	1.110	785
29	Pian di Sco	—	—	331	329	449	438	12	12	119	117	911	896
30	Pieve Santo Stefano	35	24	462	447	824	651	8	8	237	235	1.566	1.365
31	Poppi	23	21	663	648	1.175	979	10	10	384	376	2.260	2.034
32	Pratovècchio	25	14	437	424	853	664	8	8	278	269	1.601	1.379
33	San Giovanni Valdarno	7	7	298	297	478	385	18	18	72	71	873	778
34	Sansepolcro	52	37	665	645	1.656	1.078	23	23	227	218	2.623	2.001
35	Sestino	31	23	375	370	513	506	10	10	90	90	1.019	999
36	Stia	3	3	260	254	277	251	10	10	230	223	780	746
37	Subbiano	46	26	462	445	1.147	685	8	8	147	143	1.810	1.307
38	Talla	22	12	336	321	576	373	4	4	33	33	971	748
39	Terranuova Bracciolini	37	26	982	965	3.212	1.924	26	25	290	277	4.547	3.217
	Provincia	1.121	803	23.418	22.891	58.268	35.701	550	523	9.583	9.347	92.940	69.265

caccia e pesca e ad altri rami di attività economica, secondo la condizione sociale

ADDETTI AD ALTRI RAMI DI ATTIVITÀ ECONOMICA												T O T A L E		N d'or- dine
Indipendenti				Coadiuvanti di indipendenti		Dipendenti				T O T A L E		POPOLAZIONE RESIDENTE ATTIVA		
amministratori e liberi professionisti		lavoratori in proprio				dirigenti e impiegati		altri		MF	M	MF	M	
MF	M	MF	M	MF	M	MF	M	MF	M					
15	14	272	223	59	46	119	78	423	324	888	685	4.145	3.203	1
491	453	2.444	1.862	547	377	3.489	2.505	8.798	6.872	15.769	12.069	30.337	21.277	2
5	5	99	86	10	10	28	24	122	115	264	240	1.337	1.256	3
39	37	422	355	99	70	304	186	1.331	1.040	2.195	1.688	4.123	3.413	4
23	22	268	226	71	65	125	89	830	658	1.317	1.060	4.256	3.387	5
6	6	95	63	10	6	29	17	321	270	461	362	1.834	1.393	6
5	3	70	54	13	9	22	19	67	58	177	138	1.225	1.173	7
11	11	164	124	56	44	78	52	414	363	723	594	2.157	1.697	8
8	8	89	71	21	16	33	24	192	177	343	296	1.632	1.200	9
17	16	175	148	54	50	117	62	377	329	740	605	2.558	2.334	10
4	3	30	25	12	8	25	13	50	45	121	94	672	477	11
36	34	374	291	108	79	313	220	1.206	1.003	2.037	1.627	7.264	5.102	12
25	24	164	110	24	17	177	135	1.840	1.647	2.230	1.933	4.001	3.281	13
—	—	50	34	10	10	19	7	180	177	259	228	550	518	14
6	6	55	53	14	14	63	38	266	231	404	342	1.466	1.402	15
27	25	183	146	50	41	98	59	542	460	900	731	3.915	2.983	16
92	85	808	676	160	130	576	397	1.699	1.155	3.335	2.443	15.796	11.276	17
48	45	317	278	90	66	153	104	716	559	1.324	1.052	4.094	2.839	18
9	9	149	97	17	16	99	68	550	425	824	615	1.989	1.493	19
14	13	176	144	50	46	53	36	277	203	570	442	2.303	1.943	20
5	5	120	96	30	29	63	43	218	183	436	356	2.209	1.590	21
2	1	72	63	20	20	19	15	112	99	225	198	1.555	1.100	22
3	3	34	23	8	8	16	10	53	51	114	95	684	665	23
9	8	96	81	19	16	68	36	135	105	327	246	1.526	1.190	24
38	36	356	290	88	78	136	80	580	528	1.198	1.012	4.538	3.332	25
170	165	823	683	222	158	584	433	3.478	2.001	5.282	3.440	8.611	5.528	26
6	4	58	44	8	7	21	14	143	134	236	203	791	747	27
9	9	82	50	19	13	44	35	292	237	446	344	1.556	1.129	28
8	8	165	102	30	24	51	30	456	293	710	457	1.621	1.353	29
15	9	181	142	38	32	87	57	468	417	789	657	2.355	2.022	30
47	38	308	255	67	54	276	170	655	550	1.353	1.067	3.613	3.101	31
15	13	145	113	31	27	155	66	328	251	674	470	2.275	1.849	32
60	52	431	333	113	68	474	328	3.324	2.654	4.402	3.435	5.275	4.213	33
75	71	614	469	140	92	543	331	2.388	1.300	3.760	2.263	6.383	4.264	34
10	9	79	67	24	23	39	23	272	254	424	376	1.443	1.375	35
22	19	209	177	44	39	100	64	659	384	1.034	683	1.814	1.429	36
11	11	123	95	45	35	62	42	504	411	745	594	2.555	1.901	37
8	7	61	43	16	13	36	26	196	177	317	266	1.288	1.014	38
32	31	306	243	83	56	141	97	1.164	814	1.726	1.241	6.273	4.458	39
1.426	1.318	10.672	8.435	2.520	1.912	8.835	6.033	35.626	26.949	59.079	44.647	152.019	113.912	

TAV. 8 — Famiglie residenti: in totale; col capo famiglia addetto al ramo dell'agricoltura,

N d'or- dine	COMUNI	TOTALE FAMIGLIE RESIDENTI		FAMIGLIE CON CAPI FAMIGLIA ADDETTI ALL'AGRICOLTURA, CACCIA									
				Indipendenti				Coadiuvanti di indipendenti		Dipendenti			
		conduttori non coltivatori e altri amministratori		conduttori coltivatori e altri lavoratori in proprio						dirigenti e impiegati		altri	
		famiglie	componenti	famiglie	componenti					famiglie	componenti	famiglie	componenti
1	Anghiari	1.738	8.485	26	78	748	4.965	2	4	10	32	246	971
2	Arezzo	15.657	65.477	144	511	3.262	20.978	17	117	48	184	494	2.011
3	Badia Tedalda	717	3.287	16	67	312	1.786	1	8	2	8	122	478
4	Bibbiena	2.351	10.086	20	90	469	3.191	4	13	14	43	244	940
5	Bùcine	2.062	9.353	25	100	727	4.553	—	—	16	42	280	1.062
6	Capolona	765	3.696	9	52	389	2.270	—	—	1	4	58	212
7	Caprese Michelangelo	673	3.213	11	33	266	1.600	—	—	—	—	218	869
8	Castel Focognano	1.055	4.691	19	60	379	2.287	—	—	5	18	72	275
9	Castelfranco di Sopra	657	3.226	—	—	273	1.901	—	—	8	27	83	309
10	Castel San Niccolò	1.377	6.417	11	44	522	2.863	—	—	3	8	274	1.320
11	Castiglion Fibocchi	260	1.335	4	11	104	767	—	—	3	11	46	172
12	Castiglion Fiorentino	2.874	14.652	54	184	1.149	8.013	1	10	22	76	166	669
13	Cavriglia	2.320	9.461	10	35	450	2.804	—	—	14	46	60	207
14	Chitignano	351	1.565	1	1	95	569	—	—	1	2	38	158
15	Chiusi della Verna	809	3.971	9	44	261	1.745	—	—	2	5	225	1.009
16	Civitella in Val di Chiana	1.581	8.101	20	68	781	5.088	1	4	10	28	124	492
17	Cortona	6.086	31.659	112	432	2.753	19.381	1	8	42	140	509	1.964
18	Foiano della Chiana	1.861	7.991	25	83	698	4.185	—	—	5	17	47	175
19	Laterina	1.021	4.479	7	17	257	1.867	1	11	5	19	86	318
20	Loro Ciuffenna	1.235	5.193	17	75	526	2.705	1	2	6	26	211	777
21	Lucignano	863	4.213	16	41	433	2.747	—	—	8	30	64	256
22	Marciano della Chiana	458	2.966	12	51	268	2.214	—	—	2	8	18	79
23	Montemignaiò	386	1.818	1	4	73	430	—	—	—	—	203	947
24	Monterchi	686	3.364	29	105	266	1.801	—	—	1	3	117	458
25	Monte San Savino	1.812	9.408	29	101	696	5.160	3	19	5	16	124	470
26	Montevarchi	4.268	16.806	64	207	697	4.259	1	6	12	53	160	545
27	Ortignano Raggiolo	431	2.029	11	20	163	980	—	—	1	3	69	297
28	Pèrgine Valdarno	620	3.096	9	31	221	1.595	—	—	9	31	84	333
29	Pian di Sco	816	3.778	—	—	317	1.942	—	—	11	42	90	354
30	Pieve Santo Stefano	1.246	5.651	30	102	441	2.769	—	—	5	13	152	602
31	Poppi	1.892	8.827	23	104	620	4.040	2	10	8	36	225	934
32	Pratovècchio	1.057	5.105	24	73	402	2.684	—	—	6	19	128	551
33	San Giovanni Valdarno	3.582	13.180	7	25	281	1.611	—	—	14	58	46	161
34	Sansepolcro	2.994	12.441	42	153	623	4.001	1	5	17	59	135	472
35	Sestino	770	3.552	24	98	357	2.068	1	10	2	12	55	192
36	Stia	1.114	4.499	3	11	224	1.271	—	—	6	17	136	516
37	Subbiano	1.104	5.189	38	135	444	2.782	3	20	5	14	95	378
38	Talla	585	2.678	19	55	310	1.715	2	8	2	5	19	79
39	Terranuova Bracciolini	2.358	11.899	34	107	948	6.800	1	7	19	50	176	612
	Provincia	72.492	326.837	955	3.408	22.205	144.387	43	262	350	1.205	5.694	22.624

caccia e pesca e ad altri rami di attività economica, per condizione sociale del capo famiglia

E PESCA		FAMIGLIE CON CAPI FAMIGLIA ADDETTI AD ALTRI RAMI DI ATTIVITÀ ECONOMICA												N d'or- dine
T O T A L E		Indipendenti				Coadiuvanti di indipendenti		Dipendenti				T O T A L E		
		amministratori e liberi professionisti		lavoratori in proprio				dirigenti e impiegati		altri				
famiglie	componenti	famiglie	componenti	famiglie	componenti	famiglie	componenti	famiglie	componenti	famiglie	componenti	famiglie	componenti	
1.082	6.050	12	56	194	734	3	17	63	207	203	807	475	1.821	1
3.965	23.801	401	1.653	1.656	6.184	39	153	2.143	7.481	4.724	18.296	8.963	33.767	2
453	2.347	2	7	71	318	—	—	23	62	72	276	168	663	3
751	4.277	32	134	302	1.207	3	11	138	482	724	2.829	1.199	4.663	4
1.048	5.757	18	69	187	769	2	7	74	260	429	1.641	710	2.746	5
452	2.538	5	19	51	183	1	3	17	47	166	712	240	964	6
495	2.502	1	4	44	184	—	—	17	52	28	122	90	362	7
475	2.640	11	34	102	412	—	—	42	134	235	918	390	1.498	8
364	2.237	6	23	61	258	—	—	22	74	106	378	195	733	9
810	4.235	15	78	123	571	3	16	41	124	162	706	344	1.495	10
157	961	3	11	20	91	—	—	12	41	25	101	60	244	11
1.392	8.952	27	162	272	1.097	—	—	166	589	634	2.629	1.099	4.477	12
534	3.092	22	81	97	349	4	15	106	359	1.148	4.338	1.377	5.142	13
135	730	—	—	31	133	—	—	7	21	99	417	137	571	14
497	2.803	5	22	40	174	—	—	19	53	123	494	187	743	15
936	5.680	19	81	118	460	1	7	48	160	265	1.078	451	1.786	16
3.417	21.925	72	318	574	2.302	3	9	310	1.056	754	2.904	1.713	6.589	17
775	4.460	42	172	258	929	5	16	82	264	406	1.441	793	2.822	18
356	2.232	9	40	99	350	—	—	55	174	301	1.154	464	1.718	19
761	3.585	12	56	124	544	—	—	31	110	109	393	276	1.103	20
521	3.074	5	9	82	327	1	6	30	97	118	446	236	885	21
300	2.352	1	3	53	228	—	—	10	32	58	234	122	497	22
277	1.381	3	13	25	107	—	—	9	23	26	113	63	256	23
413	2.367	5	22	73	282	—	—	30	97	65	254	173	655	24
857	5.766	27	112	261	1.039	7	34	46	151	298	1.165	639	2.501	25
934	5.070	138	603	585	2.263	7	35	300	1.066	1.505	5.380	2.535	9.347	26
244	1.300	3	18	26	108	—	—	13	45	82	350	124	521	27
323	1.990	7	31	45	174	—	—	27	76	146	608	225	889	28
418	2.338	8	34	88	346	2	6	22	74	156	633	276	1.093	29
628	3.486	10	40	129	520	—	—	44	140	256	950	439	1.650	30
878	5.124	33	157	221	916	2	9	101	312	317	1.282	674	2.676	31
560	3.327	8	36	101	418	—	—	54	159	154	584	317	1.197	32
348	1.855	44	174	295	1.093	5	15	251	865	2.029	7.401	2.624	9.548	33
818	4.690	55	224	417	1.555	11	38	240	856	989	3.550	1.712	6.223	34
439	2.380	7	22	60	252	—	—	20	60	154	592	241	926	35
369	1.815	15	61	157	645	1	6	47	161	261	979	481	1.852	36
585	3.329	10	33	83	338	3	13	35	129	241	968	372	1.481	37
352	1.862	5	13	35	150	—	—	18	63	93	369	151	595	38
1.178	7.576	22	95	193	808	2	11	77	244	578	2.255	872	3.413	39
29.247	171.886	1.120	4.720	7.358	28.818	105	427	4.790	16.400	18.239	69.747	31.607	120.112	

TAV. 9 — Abitazioni, altri alloggi e relativi abitanti. Abitazioni e relative stanze, per titolo di godimento

N d'or- dine	COMUNI	ABITAZIONI OCCUPATE									ABITAZIONI NON OCCUPATE						ALTRI ALLOGGI OCCUPATI (a)		
		TOTALE				Proprietà e usufrutto			Affitto		TOTALE		Proprietà e usufrutto		Affitto		N	abi- tanti	
		N	stanze		abi- tanti	N	stanze	abi- tanti	N	stanze	abi- tanti	N	stanze	N	stanze	N			stanze
			N	adibite esclu- sivam. altro uso															
1	Anghiari	1.673	7.912	718	8.464	550	2.790	2.328	463	1.447	1.709	79	393	63	336	12	42	3	21
2	Arezzo	14.060	54.762	908	65.049	4.368	19.339	18.811	6.542	21.480	26.431	522	2.568	411	2.154	46	145	117	362
3	Badia Tedalda	701	2.883	17	3.287	443	1.800	1.952	107	376	416	114	388	91	301	3	8	—	—
4	Bibbiena	2.205	9.207	447	10.054	824	3.916	3.427	847	2.659	3.190	78	347	65	294	6	16	13	32
5	Bucine	1.963	8.858	158	9.341	678	3.200	2.718	594	1.811	2.225	114	624	102	588	8	23	8	12
6	Capolona	747	3.135	354	3.690	245	1.090	1.030	152	418	577	49	196	48	104	—	—	2	6
7	Caprese Michelangelo	646	2.845	63	3.213	435	1.949	1.949	77	234	284	46	177	44	172	1	3	—	—
8	Castel Focognano	1.018	4.022	18	4.691	374	1.558	1.553	325	964	1.201	58	252	53	232	2	6	—	—
9	Castelfranco di Sopra	628	3.033	64	3.226	149	741	584	208	740	792	28	255	26	249	—	—	—	—
10	Castel San Niccolò	1.354	6.187	97	6.417	778	3.686	3.705	326	1.173	1.294	201	858	188	798	3	10	1	—
11	Castiglion Fibocchi	257	1.166	8	1.334	91	427	376	56	170	203	14	70	14	70	—	—	1	1
12	Castiglion Fiorentino	2.735	11.421	268	14.575	898	4.123	4.241	836	2.842	3.341	95	428	90	409	4	14	26	75
13	Cavriglia	2.191	8.308	304	9.397	532	2.192	2.047	1.121	3.353	4.221	71	334	56	294	10	23	21	64
14	Chitignano	338	1.454	—	1.565	173	753	720	70	260	280	57	212	55	202	1	4	—	—
15	Chiusi della Verna	789	3.499	15	3.971	451	1.982	2.085	151	502	595	128	557	124	545	2	8	—	—
16	Civitella in Val di Chiana	1.519	6.497	465	8.078	595	2.520	2.642	298	875	1.139	78	293	68	262	5	12	7	23
17	Cortona	5.871	24.245	653	31.594	1.945	9.018	8.664	1.531	4.907	5.556	291	1.381	249	1.194	22	122	27	62
18	Foiano della Chiana	1.803	7.885	757	7.986	733	3.640	2.860	528	1.751	1.829	42	168	33	141	5	15	3	5
19	Laterina	675	3.072	240	3.491	183	908	801	263	879	1.022	38	201	28	171	4	9	317	988
20	Loro Ciuffenna	1.215	5.532	94	5.191	633	3.018	2.487	253	844	907	205	711	194	679	8	20	—	—
21	Lucignano	848	3.845	142	4.207	304	1.503	1.305	208	731	730	42	290	37	277	3	7	6	6
22	Marciano della Chiana	448	2.509	504	2.953	144	876	643	77	242	283	20	111	17	102	3	9	3	13
23	Montemignàio	354	1.687	14	1.818	300	1.445	1.519	30	120	152	60	280	58	272	1	3	—	—
24	Monterchi	670	2.437	44	3.361	219	935	889	207	525	782	28	124	22	107	5	15	1	3
25	Monte San Savino	1.757	8.691	1.394	9.381	668	3.348	2.917	449	1.427	1.601	89	459	77	418	5	17	11	27
26	Montevarchi	3.942	16.070	414	16.684	1.410	6.558	5.823	1.842	6.072	6.876	103	494	94	465	7	21	46	115
27	Ortignano Raggiolo	422	1.718	15	2.025	225	938	973	67	218	274	65	256	65	256	—	—	1	4
28	Pergine Valdarno	603	2.608	304	3.076	142	659	585	228	701	887	26	114	21	77	3	7	3	20
29	Pian di Seo	802	4.145	848	3.772	220	1.123	884	295	1.117	1.103	35	236	27	211	5	13	1	6
30	Pieve Santo Stefano	1.127	4.569	118	5.607	401	1.660	1.725	372	1.207	1.486	79	301	53	196	2	7	15	40
31	Poppi	1.800	8.140	95	8.822	762	3.629	3.346	475	1.646	1.834	170	762	137	666	23	63	5	5
32	Pratovèchio	1.022	4.905	167	5.105	370	1.941	1.635	328	1.119	1.254	78	381	71	358	7	23	1	—
33	San Giovanni Valdarno	3.173	11.838	241	13.108	966	4.230	4.085	1.844	5.857	7.150	36	192	22	124	12	58	20	67
34	Sansepolcro	2.765	10.803	160	12.357	870	3.805	3.612	1.259	4.001	4.747	84	368	44	207	9	26	29	80
35	Sestino	755	3.034	47	3.549	437	1.824	1.934	111	313	382	66	202	60	186	5	13	1	3
36	Stia	1.089	4.240	130	4.497	448	1.929	1.886	472	1.532	1.744	83	323	70	278	6	18	4	2
37	Subbiano	1.070	4.423	309	5.182	413	1.900	1.787	313	907	1.182	61	323	54	231	4	14	2	7
38	Talla	572	2.647	299	2.678	287	1.354	1.229	89	286	304	69	238	63	215	2	6	—	—
39	Terranuova Bracciolini	2.226	10.891	973	11.852	662	3.566	3.047	724	2.264	2.716	78	384	64	335	10	28	11	42
	Provincia	67.833	285.123	11.846	324.648	24.326	111.873	104.804	24.138	77.970	92.699	3.580	16.251	3.058	14.266	254	828	706	2.091

(a) Grotte, baracche, cantine, magazzini, negozi, uffici, locali di scuole e caserme, archi di mura e di ponti, carrozzoni ambulanti, ecc.

TAV. 10 — Abitazioni occupate e non occupate, per servizio installato

N d'or- dine	C O M U N I	TOTALE ABITAZIONI	A B I T A Z I O N I F O R N I T E D I									A B I T A Z I O N I S F O R N I T E D I	
			cucina	acqua potabile			latrina		bagno	impianto fisso di		acqua potabile e latrina	qualsiasi servizio
				di acquedotto		di pozzo	interna	esterna		illuminaz. elettrica	gas per cucina		
				interna	esterna								
1	Anghiari	1.755	1.743	352	227	670	548	469	62	1.112	—	300	5
2	Arezzo	14.699	14.492	5.238	557	3.760	8.985	3.370	1.944	12.542	2.601	1.594	13
3	Badia Tedalda	815	814	91	23	14	77	8	3	396	—	670	1
4	Bibbiena	2.296	2.262	722	271	325	1.004	459	169	1.894	—	542	2
5	Bucine	2.085	2.070	51	49	719	1.132	395	62	1.559	—	425	—
6	Capolona	798	795	15	81	229	181	87	8	497	—	336	—
7	Caprese Michelangelo	692	691	21	30	20	97	52	4	564	—	510	1
8	Castel Focognano	1.076	1.074	193	125	110	333	195	26	632	—	404	—
9	Castelfranco di Sopra	656	656	66	13	115	535	57	12	532	—	49	—
10	Castel San Niccolò	1.556	1.538	190	114	132	529	287	40	1.191	—	602	6
11	Castiglion Fibocchi	272	271	51	103	116	159	9	8	143	—	—	—
12	Castiglion Fiorentino	2.856	2.815	395	286	1.385	1.052	980	79	1.842	—	415	3
13	Cavriglia	2.283	2.256	530	44	320	1.365	391	65	2.067	—	446	4
14	Chitignano	395	395	18	12	5	116	5	7	261	—	263	—
15	Chiusi della Verna	917	912	94	90	52	213	27	18	521	—	563	—
16	Civitella in Val di Chiana	1.604	1.586	27	27	439	562	346	21	939	—	513	2
17	Cortona	6.189	6.123	766	155	2.475	2.024	2.697	217	3.883	—	974	3
18	Fojano della Chiana	1.848	1.834	227	86	552	823	591	73	1.513	—	310	1
19	Laterina	1.030	712	12	—	276	378	268	11	600	—	425	—
20	Loro Ciuffenna	1.420	1.415	19	22	234	745	138	29	1.002	—	480	2
21	Lucignano	896	889	251	68	241	340	283	36	515	—	159	1
22	Marciano della Chiana	471	467	45	7	178	114	170	11	282	—	134	—
23	Montemignaiò	414	414	24	3	1	176	15	8	387	—	217	—
24	Monterchi	699	692	103	132	74	179	188	21	394	—	239	3
25	Monte San Savino	1.857	1.835	395	24	517	758	438	69	1.327	—	453	4
26	Montevarchi	4.091	4.032	1.611	223	1.101	2.789	636	380	3.759	—	361	4
27	Ortignano Raggiolo	488	482	8	—	57	178	31	7	298	—	316	3
28	Pèrgine Valdarno	632	627	28	7	200	353	96	22	399	—	122	1
29	Pian di Sco	838	836	228	16	99	529	155	17	793	—	131	—
30	Pieve Santo Stefano	1.221	1.201	291	80	39	407	62	70	701	—	631	—
31	Poppi	1.975	1.964	421	149	356	786	368	116	1.561	—	552	1
32	Pratovècchio	1.101	1.094	249	95	336	513	173	56	802	—	203	—
33	San Giovanni Valdarno	3.229	3.191	—	—	2.959	2.465	702	250	3.066	—	5	1
34	Sansepolcro	2.878	2.837	1.392	88	343	1.463	729	266	2.622	—	471	—
35	Sestino	822	817	80	19	31	112	29	5	316	—	636	2
36	Stia	1.176	1.170	313	55	20	513	192	48	987	—	441	1
37	Subbiano	1.133	1.121	126	27	124	348	104	25	721	—	599	4
38	Talla	641	638	12	5	11	170	48	6	335	—	416	3
39	Terranuova Bracciolini	2.315	2.294	30	342	1.810	1.566	224	67	1.785	—	25	—
	Provincia	72.119	71.055	14.885	3.655	20.445	34.627	15.474	4.388	54.740	2.601	15.982	71



