

ISTITUTO CENTRALE DI STATISTICA  
IX CENSIMENTO GENERALE DELLA POPOLAZIONE

4 NOVEMBRE 1951

VOLUME I  
DATI SOMMARI PER COMUNE

FASCICOLO 2  
PROVINCIA DI ASTI



SOC. ABETE - ROMA  
1956

1871  
MAY 10 1871

Wm. B. Smith

## I N D I C E

### CARTA PLANIMETRICA

AVVERTENZE . . . . .	<i>Pag.</i> 5
TAVOLA 1 - Superficie territoriale e densità - Popolazione per sesso : residente, per specie di località abitata ; residente temporaneamente assente, per luogo di presenza ; presente, per carattere della dimora . . . . .	» 12
» 2 - Altitudine e popolazione residente dei comuni, delle frazioni geografiche e delle località abitate . . . . .	» 16
» 3 - Popolazione residente, per sesso e stato civile . . . . .	» 28
» 4 - Popolazione residente, per sesso e classi di età . . . . .	» 30
» 5 - Popolazione residente in età da 6 anni in poi, per sesso : analfabeti ; alfabeti, secondo il titolo di studio . . . . .	» 34
» 6 - Popolazione residente in età da 10 anni in poi, per sesso : attiva, secondo il ramo di attività economica ; non attiva, secondo alcuni gruppi di condizioni non professionali . . . . .	» 38
» 7 - Popolazione residente attiva, per sesso : addetta al ramo dell'agricoltura, caccia e pesca e ad altri rami di attività economica, secondo la condizione sociale . . . . .	» 42
» 8 - Famiglie residenti : in totale ; col capo famiglia addetto al ramo dell'agricoltura, caccia e pesca e ad altri rami di attività economica, per condizione sociale del capo famiglia . . . . .	» 46
» 9 - Abitazioni, altri alloggi e relativi abitanti. Abitazioni e relative stanze, per titolo di godimento . . . . .	» 50
» 10 - Abitazioni occupate e non occupate, per servizio installato . . . . .	» 52

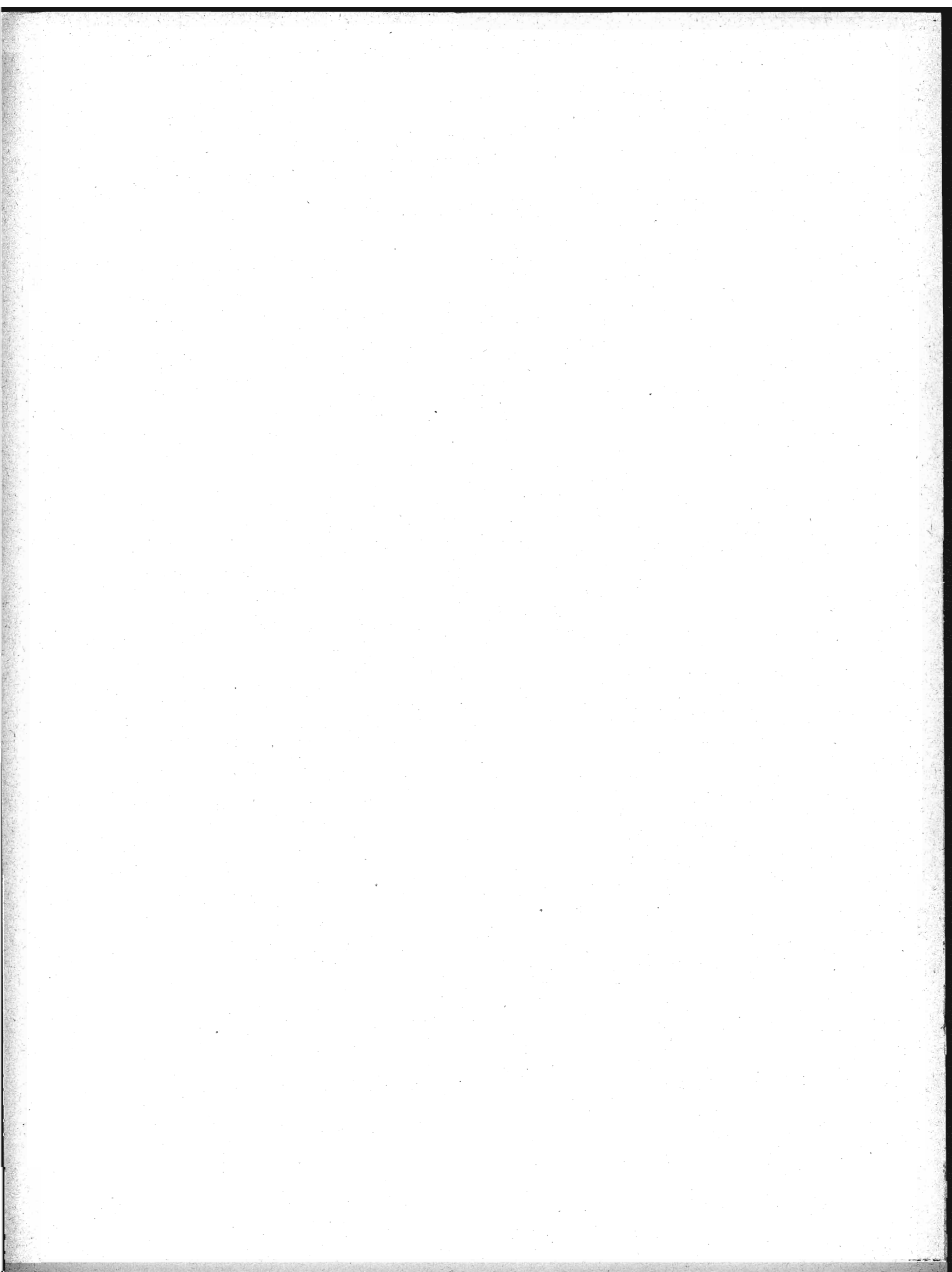

## AVVERTENZE

Le presenti « avvertenze » hanno lo scopo di eliminare le eventuali incertezze che possono sorgere nella interpretazione dei dati, allorchè si consultano le tavole statistiche contenute nel fascicolo. A tal fine si è ritenuto necessario definire le modalità cui fanno riferimento i dati indicati nelle predette tavole ogni qual volta esse modalità possano far sorgere dubbi sul loro preciso significato.

Per facilità di ricerca, accanto ad ogni modalità oggetto di definizione sono riportati, fra parentesi, i numeri distintivi delle tavole statistiche i cui dati sono classificati in funzione della modalità considerata.

Ai fini di eventuali raffronti fra i dati riportati nel presente fascicolo e quelli analoghi risultanti dal Censimento generale della popolazione al 21-4-1936, si richiama quanto esposto in proposito nella « Relazione generale » al IX Censimento generale della popolazione.

**1. - Carta planimetrica provinciale.** — Nella carta planimetrica (scala 1 : 250.000) inserita nel fascicolo sono indicati, con riferimento alla data di censimento, i confini dei Comuni della provincia e la rete stradale e ferroviaria statale.

I confini comunali sono stati tracciati in base a piano topografico del IX Censimento generale della popolazione, formato con le tavolette al 25.000 dell'Istituto Geografico Militare ; l'ubicazione dei centri capoluoghi di comune è stata contrassegnata con simboli convenzionali corrispondenti alle classi di ampiezza demografica (popolazione residente) indicate in calce alla carta stessa.

I Comuni sono contraddistinti da un numero progressivo secondo l'ordine geografico (dall'alto in basso e da sinistra a destra). Nel retro della carta è predisposto l'elenco dei Comuni in ordine alfabetico con riferimento anche al numero d'ordine geografico, onde facilitare l'individuazione dei singoli Comuni nella carta stessa.

**2. - Comune.** — La denominazione e la superficie territoriale dei Comuni fanno riferimento alla data di censimento (4 novembre 1951). La superficie territoriale (espressa in ettari) è quella fornita dagli Uffici Tecnici del Catasto o Erariali ; eventuali differenze con i dati pubblicati nei fascicoli provinciali relativi al Censimento generale della popolazione del 21 aprile 1936 sono da ascrivere a variazioni territoriali o a rettifiche per accertamenti intervenuti successivamente.

Le zone di territorio in contestazione tra due o più Comuni sono comprese, ai fini del Censimento, nella circoscrizione di uno dei Comuni medesimi, come posto in evidenza, di volta in volta, con apposita nota in calce alle tavole 1 e 2. Analoga nota è stata apposta per le variazioni territoriali che hanno avuto esecuzione, successivamente alla data di censimento, fino al 30 giugno 1954.

**3. - Frazione geografica (Tav. 2).** — Quota parte di territorio comunale comprendente di norma un centro abitato, nonchè nuclei abitati e case sparse circonvicini gravitanti sul centro. Sono considerate, inoltre, frazioni geografiche a se stanti, anche se disabitate :

a) le isole amministrative, cioè le parti di territorio comunale separate, da quella comprendente la casa comunale, dal territorio di altro o di altri Comuni e le isole marittime e lacuali ;

b) le zone di territorio comprendenti nuclei o case sparse gravitanti su centri abitati di altri Comuni ;

c) le zone di territorio di alta montagna completamente disabitata, le paludi, gli acquitrini e i laghi appartenenti ad un solo Comune, purchè di una certa ampiezza ;

d) la parte di lago spettante a ciascun Comune, qualora il lago risulti diviso tra più Comuni ;

e) le zone di territorio in contestazione tra due o più Comuni.

4. - **Località abitate** (*Tavv. 1 e 2*). — Aggregati più o meno grandi di case che, ai fini dell'insediamento della popolazione, si distinguono in: « centro abitato », « nucleo abitato », « case sparse ». I centri e i nuclei abitati, aventi sempre un nome proprio, possono risultare costituiti da case situate nel territorio di due o più Comuni confinanti; tale particolarità è posta in evidenza, di volta in volta, con apposita nota.

— **Centro abitato** (*Tavv. 1 e 2*). — Aggregato di case contigue o vicine con interposte strade, piazze e simili, o comunque brevi soluzioni di continuità, caratterizzato dall'esistenza di servizi od esercizi pubblici determinanti un luogo di raccolta ove sogliono concorrere anche gli abitanti dei luoghi vicini, per ragioni di culto, istruzione, affari, approvvigionamenti e simili.

Sono considerati « centri abitati temporanei » le località turistiche, di cura e di villeggiatura non abitate continuamente, aventi, però, nel periodo di attività stagionale, i requisiti di centro abitato.

I centri che comprendono la casa comunale sono contrassegnati con asterisco.

— **Nucleo abitato** (*Tavv. 1 e 2*). — Aggregato di case, con almeno cinque famiglie, privo del luogo di raccolta che caratterizza il centro abitato. Il carattere di nucleo abitato è, inoltre, riconosciuto:

a) al gruppo, anche minimo, di case vicine tra loro, situate in zona montana, quando vi abitino almeno due famiglie e le condizioni della viabilità siano tali da rendere difficili e comunque non frequenti i rapporti con le altre località abitate;

b) all'aggregato di case (dirute o non dirute) in zona montana, già sede di popolazione e, alla data di censimento, disabitato per il noto fenomeno dello spopolamento montano;

c) ai fabbricati di aziende agricole e zootecniche (cascine, fattorie, masserie, ecc.), anche se costituiti da un solo edificio, purchè il numero delle famiglie in esso abitantinon sia inferiore a cinque;

d) ai conventi, alle case di cura, alle colonie climatiche e sanatoriali, agli orfanotrofi, alle case di correzione e alle scuole-convitto situati in aperta campagna;

e) agli edifici distanti da centri e nuclei abitati, con servizi od esercizi pubblici (stazione ferroviaria, centrale idroelettrica, spaccio, chiesa, ecc.), purchè negli stessi o nelle eventuali case prossime, da comprendere nel nucleo, abitino almeno due famiglie.

— **Case sparse** (*Tavv. 1 e 2*). — Case disseminate per la campagna o situate lungo strade a distanza tale tra loro da non poter costituire nemmeno un nucleo abitato.

5. - **Accentatura dei nomi dei Comuni, delle frazioni geografiche e delle località abitate.** — Ai fini della retta pronuncia dei nomi dei Comuni, delle frazioni geografiche e delle località abitate, è stato posto l'accento tonico sulle parole sdruciole e tronche.

Le parole piane non sono state accentate anche se terminanti con vocali costituenti iato, mentre sono state accentate sulla penultima sillaba se terminanti con vocali costituenti dittongo.

Le parole terminanti con consonante sono state accentate se l'accento tonico non cade sull'ultima vocale.

6. - **Altitudine** (*Tav. 2*). — Per i Comuni e le frazioni geografiche è stata indicata l'altitudine minima e massima dell'intero territorio; l'altitudine dei centri abitati si riferisce al principale luogo di raccolta, di norma una piazza (della chiesa parrocchiale, del municipio, del mercato, ecc.); l'altitudine dei nuclei abitati fa riferimento ad un punto intermedio del terreno su cui sorgono le case dei nuclei stessi.

7. - **Popolazione residente** (*Tavv. 1 e 2*). — È costituita dal complesso delle persone aventi, alla data di censimento, la dimora abituale nel Comune considerato, anche se non iscritte nel registro della popolazione stabile, tanto se presenti quanto se temporaneamente assenti dal Comune, alla data medesima, per una delle seguenti ragioni: a) affari, diporto, breve cura e simili; b) balatico (bambini dati a balia); c) istruzione, riabilitazione, noviziato religioso; d) servizio militare di leva, di richiamo, di volontariato (esclusi i dispersi in guerra); e) servizio statale all'estero; f) missione fuori sede; g) attività svolte continuativamente in Comune diverso da quello di abitazione della famiglia, sempre che il rientro in famiglia ricorresse almeno settimanalmente; h) lavori stagionali o comunque temporanei; i) mancanza di sede fissa di lavoro; l) imbarco su navi della marina militare o mercantile; m) ricovero temporaneo in luoghi di cura o di assistenza, compreso il ricovero in istituti psichiatrici di durata inferiore a tre anni; n) detenzione in attesa di giudizio o condanna a pena inferiore a 5 anni o confino.

Nella popolazione residente di ciascun Comune sono compresi anche gli sfollati per eventi bellici che in esso hanno conservato l'iscrizione anagrafica, pur alloggiando fuori del territorio del Comune stesso, nel quale non hanno potuto ancora far ritorno per cause indipendenti dalla loro volontà, nonchè i cittadini italiani profughi da territori non più amministrati dall'Italia dopo l'ultima guerra (esclusa la Zona A del T.L.T.) che, alla data di censimento, si trovavano nel territorio del Comune.

La popolazione residente di ciascun centro o nucleo diviso tra due o più Comuni (*Tav. 2*) è data dalla somma delle quote parti riportate per il centro o nucleo stesso nei diversi Comuni di appartenenza indicati in nota.

**8. - Popolazione presente** (*Tav. 1*). — È costituita dalle persone presenti nel Comune considerato, alla data di censimento, tanto se residenti nel Comune, quanto se residenti in altri Comuni o all'estero.

**9. - Densità demografica dei Comuni** (*Tav. 1*). — Rapporto tra il totale della popolazione residente di ciascun Comune e la superficie territoriale del Comune espressa in Km<sup>2</sup>; il tutto, con riferimento alla data di censimento.

**10. - Assenza temporanea** (*Tav. 1*). — Riguarda coloro che, alla data di censimento, erano assenti dal Comune di residenza per una qualsiasi delle ragioni di cui al punto 7.

**11. - Età** (*Tavv. 5 e 6*). — È misurata in anni compiuti e pertanto nelle classificazioni per gruppi gli estremi inferiore e superiore di ciascuna classe sono espressi in anni compiuti. Così, ad es.:

- fino a 6 anni : dalla nascita fino al 6° anno di vita compiuto (cioè fino al 6° compleanno);
- da 6 a 10 anni : dal 6° anno compiuto fino al 10° anno compiuto (cioè fino al 10° compleanno);
- da 10 a 14 anni : dal 10° anno compiuto fino al 14° anno compiuto (cioè fino al 14° compleanno);
- da 14 a 18 anni : dal 14° anno compiuto fino al 18° anno compiuto (cioè fino al 18° compleanno);
- .....
- da 65 anni in poi : dal 65° anno compiuto in poi.

È da avvertire che i casi di censiti in età ignota sono stati eliminati mediante accertamenti presso i Comuni di residenza e di nascita dei censiti stessi; i rarissimi casi per i quali non è stato possibile accertare l'esatta data di nascita sono stati eliminati in base alle altre notizie del foglio di censimento interferenti con l'età.

**12. - Grado di istruzione dei censiti** (*Tav. 5*). — Si riferisce al più alto titolo di studio conseguito in qualsiasi scuola (pubblica o privata, italiana o straniera, anche all'estero), non alla più alta classe o al più alto corso frequentato con successo.

— **Analfabeti.** — Sono considerati tali coloro che hanno dichiarato di non sapere nè leggere nè scrivere (analfabeti completi), più coloro che hanno dichiarato di sapere solo leggere o solo scrivere (semi-analfabeti).

— **Alfabeti.** — Sono considerati tali coloro che hanno dichiarato di possedere un titolo di studio o, almeno, di saper leggere e scrivere. Gli scolari delle prime classi elementari, in età da 6 anni in poi, sono stati considerati alfabeti.

— **Alfabeti privi di titolo di studio.** — Coloro che non hanno conseguito neanche il minimo titolo di studio di scuola elementare (certificato di proscioglimento).

— **Alfabeti forniti di titolo di studio di scuola elementare.** — Coloro che hanno conseguito il certificato di proscioglimento o la licenza elementare.

— **Alfabeti forniti di titolo di studio di scuola media inferiore.** — Nel gruppo sono compresi anche coloro che hanno ultimato con successo i corsi ginnasiali.

— **Alfabeti forniti di titolo di studio di scuola media superiore.** — I censiti con titolo di studio di scuola artistica media sono compresi nel gruppo con titolo di studio di scuola media superiore tecnica, professionale e artistica.

**13. - Popolazione attiva e popolazione non attiva (Tavv. 6 e 7).** — La popolazione attiva è costituita dai censiti in età da 10 anni in poi esercitanti una professione, arte o mestiere. Sono compresi nella popolazione attiva anche i disoccupati, i militari (di leva, volontari e richiamati), i ricoverati temporaneamente in luoghi di cura o di assistenza, i detenuti in attesa di giudizio o condannati a pena inferiore a 5 anni e i confinati, per tutti i quali è stata considerata l'ultima attività professionale esercitata, rispettivamente, prima della disoccupazione, del servizio militare, del ricovero, della detenzione, del confino.

La popolazione non attiva è costituita dai censiti di qualunque età di condizione non professionale e cioè: bambini, studenti, persone in attesa di prima occupazione, donne attendenti alle cure domestiche, proprietari, benestanti, pensionati, infermi o ricoverati in luoghi di cura o di assistenza a tempo indeterminato, inabili permanenti, detenuti condannati a pena di 5 anni e più, persone viventi a carico della pubblica beneficenza, mendicanti, prostitute. Nella tavola 6 la popolazione non attiva considerata è quella in età da 10 anni in poi; pertanto nelle persone in attesa di prima occupazione sono comprese anche quelle, dichiaratesi tali, in età da 10 a 14 anni. Circa le donne attendenti alle cure domestiche, è da tener presente che sono considerate tali anche quelle che, pur esercitando una professione, arte o mestiere, dedicano prevalentemente la propria attività alla casa.

**14. - Ramo di attività economica in cui il censito esercita la professione, arte o mestiere (Tav. 6).** — La classificazione delle attività economiche predisposta dall'Istituto Centrale di Statistica, che ha per base l'attività (unica o prevalente) delle singole « unità locali » (fabbriche, botteghe artigiane, laboratori, negozi, sedi e filiali bancarie e assicurative, ospedali, gabinetti medici e studi professionali, esercizi pubblici, ecc.), si articola in categorie raggruppate in classi e successivamente in rami.

L'ordine di successione dei rami prende anzitutto in considerazione le attività economiche riguardanti la lavorazione della terra, l'allevamento del bestiame e la cattura di animali (agricoltura, caccia e pesca); poi lo sfruttamento del sottosuolo e la trasformazione dei prodotti (industrie estrattive e manifatturiere); seguono le costruzioni edilizie e stradali e le installazioni di impianti; indi, la produzione e distribuzione di energia elettrica e di gas e la distribuzione di acqua; i trasporti di cose e di persone e le comunicazioni di notizie; il commercio; il credito, le assicurazioni e le gestioni finanziarie; le prestazioni di servizi riguardanti il settore privato e, infine, i servizi prestati dall'amministrazione statale e da enti pubblici.

**15. - Posizione nella professione e condizione sociale (Tavv. 7 e 8).** — La condizione del censito in rapporto all'impresa (azienda, ente, ecc.) ove egli svolge la propria attività professionale individua la posizione nella professione. Nel presente fascicolo le predette posizioni, ad esclusione di quella di « coadiuvante », sono state opportunamente raggruppate e i gruppi così formati sono stati denominati, per brevità, « condizioni sociali » che, alla loro volta, sono state riunite in due grandi categorie: I) condizioni di « indipendente », se il censito gestisce l'impresa o, comunque, lavora in conto proprio; II) condizioni di « dipendente », se il censito lavora per conto altrui.

#### I) INDIPENDENTI

**A - Agricoltura, caccia e pesca.** — Sono considerati indipendenti: *a*) i conduttori non coltivatori e altri amministratori, cioè coloro che gestiscono un'azienda agricola, forestale, zootecnica o per la caccia o per la pesca, sopportandone il rischio e nella quale non impiegano nè l'opera manuale propria, nè quella dei familiari; *b*) i conduttori coltivatori, cioè coloro che gestiscono un'azienda agricola, forestale, zootecnica sopportandone il rischio e nella quale impiegano l'opera manuale propria o quella dei familiari; *c*) i coloni parziari (mezzadri, terziari, ecc.), cioè coloro che coltivano un fondo avuto a colonia parziaria; *d*) gli altri lavoratori in proprio, quali quelli che svolgono, in conto proprio, una attività di caccia o di pesca, eventualmente con l'aiuto di familiari, avendo o no personale retribuito alle proprie dipendenze.

**B - Altri rami di attività economica.** — Sono considerati indipendenti: *e*) gli amministratori titolari di azienda, cioè coloro che gestiscono un'azienda industriale, commerciale, ecc., sopportandone il rischio e nella quale non impiegano nè l'opera manuale propria, nè quella dei familiari; *f*) i liberi professionisti, cioè coloro che esercitano, in conto proprio, una professione o arte liberale, senza o con l'aiuto di personale retribuito; *g*) gli altri lavoratori in proprio, quali quelli che gestiscono, in conto proprio, una piccola industria o bottega artigiana o negozio e simili, partecipandovi con lavoro manuale, eventualmente con l'aiuto di familiari, avendo o no personale retribuito alle proprie dipendenze.



## II) DIPENDENTI

A - *Agricoltura, caccia e pesca.* — Sono considerati dipendenti: a) i dirigenti, cioè coloro che esercitano, con il corrispettivo di una remunerazione, attività con funzioni direttive (tecniche o amministrative) o rappresentanza per tutta o parte notevole di un'azienda agricola, forestale, zootecnica o per la caccia o per la pesca; b) gli impiegati, cioè coloro che esercitano, con il corrispettivo di una remunerazione, attività con funzioni esecutive in una delle aziende anzicite; c) i compartecipanti, cioè coloro che assumono, nel corso di un'annata agraria, una parte dei lavori necessari ad una coltivazione legnosa oppure tutti o parte dei lavori necessari ad una coltivazione erbacea, ricevendo come compenso una quota parte del prodotto; d) i salariati fissi, i salariati semifissi, i giornalieri e simili; e) gli altri lavoratori.

B - *Altri rami di attività economica.* — Sono considerati dipendenti; f) i dirigenti, cioè coloro che esercitano, con il corrispettivo di una remunerazione, attività con funzioni direttive (tecniche o amministrative) o di rappresentanza per tutta o parte notevole di un'azienda industriale, commerciale, ecc.; dei dipendenti dello Stato (civili e militari) sono considerati dirigenti quelli di grado superiore al VII e quelli esercitanti attività con funzioni direttive indipendentemente dal grado (capi di istituti di istruzione, ecc.); degli addetti al culto sono considerati dirigenti i vescovi, i capi di convivenze religiose, i parroci e similari; g) impiegati, cioè coloro che esercitano con il corrispettivo di una remunerazione, attività con funzioni esecutive in una azienda industriale, artigiana, commerciale, ecc.; dei dipendenti dello Stato (civili e militari) sono considerati impiegati quelli di grado inferiore al VI; h) altri dipendenti (di aziende industriali, artigiane, commerciali, ecc.), quali: gli operai (specializzati, qualificati e comuni), i manovali (specializzati e comuni) e i garzoni; i camerieri, i barbieri e simili, i lavoranti a domicilio per commissioni di fabbricanti e commercianti.

- COADIUVANTI DI INDIPENDENTI. — Sono compresi in questa posizione i familiari (parenti o affini) che coadiuvano un « indipendente », senza avere un rapporto d'impiego regolato in base a contratti di lavoro, nella conduzione di un'azienda, sia che si tratti di azienda agricola, forestale, zootecnica o per la caccia o per la pesca, sia che si tratti di azienda industriale o artigiana o commerciale, ecc.

**16. - Famiglia di censimento - Capo famiglia (Tav. 8).** — Ai fini del Censimento, per famiglia s'intende l'insieme di più persone abitualmente conviventi (cioè che coabitano e costituiscono un'unica economia, anche se limitata alla sola alimentazione), legate da vincoli di parentela, affinità, adozione, affiliazione, tutela o anche affettivi, nonchè di coloro che convivono con esse per ragioni di lavoro (domestici, garzoni, maggiordomi, ecc.) o perchè dozzinanti o pensionanti. Le famiglie residenti sono quelle i cui membri hanno dimora abituale nel Comune di censimento.

Ai fini del Censimento, capo famiglia è la persona considerata tale dai componenti della famiglia, ancorchè non sopporti il carico familiare.

La differenza fra il totale delle famiglie residenti nel Comune e la somma delle famiglie con capi famiglia addetti all'agricoltura, caccia e pesca e addetti ad altro ramo di attività economica corrisponde alle famiglie con capi famiglia in condizioni non professionali o, eventualmente, in età fino a 10 anni.

**17. - Abitazione (Tavv. 9 e 10).** — Uno o più vani funzionalmente destinati all'abitare, con ingresso indipendente su strada, pianerottolo, cortile, terrazza, ballatoio e simili, alla data di censimento occupati o destinati ad essere occupati da una famiglia oppure da più famiglie coabitanti. Sono comprese nelle abitazioni tutte le costruzioni in legno destinate all'abitare aventi sempre, però, i caratteri dell'igiene, della stabilità, ecc. Sono escluse, invece, dalla indagine: le costruzioni rurali abitate soltanto durante i lavori agricoli stagionali dagli addetti ai lavori stessi; le abitazioni con diritto di extraterritorialità (ambasciate, ecc.); i locali ad uso delle convivenze (caserme, conventi, ospedali, ecc.) e, infine, quelli adibiti esclusivamente all'esercizio di una attività economica (uffici, laboratori, gabinetti medici, ecc.).

**18. - Abitazione occupata e non occupata (Tavv. 9 e 10).** — Le abitazioni occupate abitualmente da una o più famiglie residenti nel Comune sono considerate « abitazioni occupate »; sono considerate tali anche le camere di albergo costituenti appartamento a se stante, semprechè occupate abitualmente da persone residenti nel Comune. Ne consegue che gli abitanti relativi alle dette abitazioni sono quelli residenti (presenti o assenti alla data di censimento), il cui ammontare può essere inferiore, anche in misura sensibile,

alla popolazione residente del Comune a causa delle eventuali aliquote di detta popolazione (membri permanenti di convivenze, senza tetto, sfollati, ecc.) che non dispongono di abitazione nel Comune di iscrizione anagrafica.

Le abitazioni costruite, restaurate o trasformate di recente e ancora non abitate, quelle sfitte per qualsiasi ragione o anche occupate, periodicamente o no, da famiglia che abbia altrove la dimora abituale, sono considerate « abitazioni non occupate ». Le camere di albergo costituenti appartamento a se stante, non occupate abitualmente da persone residenti nel Comune, sono state considerate come locali della convivenza e, pertanto, non sono state rilevate.

**19. - Altri alloggi (Tav. 9).** — Si intendono tutti gli alloggi non destinati funzionalmente all'abitare (alloggi di fortuna) occupati abitualmente da una o più famiglie residenti, presenti o assenti alla data di censimento (ad es. grotte, baracche, cantine, magazzini, negozi, uffici, locali di scuole e caserme, alloggi in campi profughi, archi di mura antiche e di ponti, carrozzoni ambulanti). Sono comprese negli altri alloggi anche le camere di albergo isolate (non costituenti appartamento), semprechè dimora non provvisoria di persone residenti nel Comune.

**20. - Vano utile o stanza (Tav. 9).** — Spazio coperto, delimitato da ogni lato da pareti (in muratura, legno o vetro), che riceve luce e aria dirette e di ampiezza tale da contenere almeno un letto. La cucina, l'ingresso, nonchè i vani ricavati dalle soffitte, se in possesso dei requisiti citati, sono considerati stanze.

Le stanze che compongono le abitazioni comprendono sia quelle destinate esclusivamente ad abitazione, sia quelle destinate esclusivamente ad altro uso (ad es. laboratorio, ufficio, studio professionale), sia quelle, infine, destinate promiscuamente ad abitazione e altro uso.

**21. - Vano accessorio; cucina (Tav. 10).** — Vano che non riceve luce o aria dirette o non ha un'ampiezza sufficiente a contenere un letto o, pur avendo tali requisiti, è destinato, per costruzione o successiva trasformazione, ai servizi igienici (bagno, toletta, latrina) oppure al disimpegno di altri vani (corridoio e simili).

Per cucina si intende il vano (utile o accessorio) con almeno uno dei due seguenti requisiti: impianto fisso per la cottura delle vivande, impianto fisso di acquaio per la rigovernatura delle stoviglie.

**22. - Titolo di godimento delle abitazioni (Tav. 9).** — Dei titoli di godimento sono stati posti in evidenza: proprietà e usufrutto, affitto (compreso il subaffitto); la differenza fra il totale delle abitazioni e la somma relativa ai titoli suddetti comprende le abitazioni in godimento per: enfiteusi, prestazione di servizi (coloni parziari, portieri, guardiani, ecc.), uso gratuito.

**23. - Servizi installati (Tav. 10).** — L'espressione « esterna », adottata per l'impianto di acqua potabile di acquedotto e per la latrina, vuol significare che i predetti servizi sono ubicati o nel corpo del fabbricato che comprende l'abitazione (ballatoi, pianerotoli, cortili, ecc.) o, eventualmente, nel giardino od orto annessi al medesimo, a disposizione dei soli abitanti del fabbricato e non del pubblico in genere.

Per abitazioni sfornite di acqua potabile e di latrina s'intendono quelle che non dispongono di tali servizi, nè all'interno, nè all'esterno; sfornite di qualsiasi servizio, quelle che non dispongono nemmeno di cucina.

TAVOLE

TAV. 1 — Superficie territoriale e densità - Popolazione per sesso: residente, per specie di località

N. d'or- dine	C O M U N I	Superficie territoriale <i>ha</i>	Densità <i>ab./km<sup>2</sup></i>	P O P O L A Z I O N E								
				nei centri			nei nuclei			nelle case sparse		
				M	F	MF	M	F	MF	M	F	MF
1	Agliano . . . . .	1.538	167	489	522	1.011	341	309	650	481	421	902
2	Albugnano . . . . .	947	69	110	101	211	93	87	180	138	121	259
3	Antignano . . . . .	1.089	126	329	365	694	199	195	394	147	139	286
4	Aramengo . . . . .	1.141	92	256	244	500	128	120	248	164	138	302
5	Asti . . . . .	15.182	343	17.937	20.475	38.412	1.504	1.440	2.944	5.453	5.191	10.644
6	Azzano d'Asti . . . . .	643	82	199	201	400	15	17	32	45	49	94
7	Baldichieri d'Asti . . . . .	521	149	322	335	657	11	7	18	56	45	101
8	Belvèglio . . . . .	535	131	181	197	378	47	60	107	110	104	214
9	Berzano di San Pietro . . . . .	742	65	102	101	203	33	27	60	108	109	217
10	Bruno . . . . .	919	92	318	349	667	—	—	—	93	84	177
11	Bùbbio . . . . .	1.570	92	150	176	326	15	17	32	558	533	1.091
12	Buttigliera d'Asti . . . . .	1.882	100	616	725	1.341	125	101	226	162	148	310
13	Calamandrana . . . . .	1.274	148	235	225	460	115	97	212	633	580	1.213
14	Calliano . . . . .	1.744	130	888	950	1.838	56	58	114	164	151	315
15	Calosso . . . . .	1.572	153	133	152	285	418	394	812	679	636	1.315
16	Camerano Casasco . . . . .	669	123	262	275	537	118	111	229	22	32	54
17	Canelli . . . . .	2.358	337	2.286	2.466	4.752	684	661	1.345	962	895	1.857
18	Cantarana . . . . .	977	75	40	34	74	27	19	46	330	283	613
19	Capriglio . . . . .	508	88	58	53	111	103	104	207	72	59	131
20	Casorzo . . . . .	1.259	115	618	645	1.263	23	14	37	78	71	149
21	Cassinasco . . . . .	1.171	86	113	105	218	78	74	152	333	304	637
22	Castagnole delle Lanze . . . . .	2.137	185	915	948	1.863	134	138	272	956	873	1.829
23	Castagnole Monferrato . . . . .	1.726	105	747	756	1.503	52	51	103	109	105	214
24	Castel Boglione . . . . .	1.202	106	72	84	156	23	19	42	564	507	1.071
25	Castell'Alfero . . . . .	1.997	114	564	598	1.162	62	55	117	530	471	1.001
26	Castellero . . . . .	434	69	61	58	119	10	10	20	79	81	160
27	Castelletto Molina . . . . .	300	137	155	153	308	—	—	—	53	51	104
28	Castello di Annone . . . . .	2.316	90	728	819	1.547	111	100	211	164	152	316
29	Castelnuovo Belbo . . . . .	943	166	602	663	1.265	—	—	—	149	149	298
30	Castelnuovo Calcea . . . . .	800	185	208	238	446	159	155	314	374	348	722
31	Castelnuovo Don Bosco . . . . .	2.200	132	853	948	1.801	198	95	293	422	381	803
32	Castel Rocchero . . . . .	563	123	223	223	446	13	10	23	123	103	226
33	Cellarengo . . . . .	1.081	51	137	137	274	51	58	109	100	65	165
34	Celle Enomondo . . . . .	551	131	221	249	470	35	32	67	98	85	183
35	Cerreto d'Asti (a) . . . . .	398	106	169	137	306	36	37	73	21	20	41
36	Cerro Tanaro . . . . .	469	165	331	354	685	—	—	—	43	46	89
37	Cèssole . . . . .	1.111	93	105	109	214	77	77	154	352	317	669
38	Chiusano d'Asti . . . . .	248	132	125	129	254	20	19	39	19	16	35
39	Cinàglio . . . . .	539	121	238	231	469	27	28	55	67	63	130
40	Cisterna d'Asti . . . . .	1.065	170	669	633	1.302	118	103	221	147	138	285
41	Coazzolo . . . . .	412	108	90	86	176	—	—	—	139	128	267
42	Cocconato . . . . .	1.678	115	506	541	1.047	282	248	530	174	174	348
43	Colcavagno . . . . .	301	133	204	189	393	—	—	—	4	4	8
44	Corsione . . . . .	515	88	164	175	339	—	—	—	57	58	115
45	Cortandone . . . . .	502	89	62	63	125	31	31	62	139	120	259
46	Cortanze . . . . .	446	129	222	214	436	—	—	—	75	63	138
47	Cortazzone . . . . .	1.037	96	270	252	522	178	144	322	76	72	148
48	Cortiglione . . . . .	843	104	167	189	356	113	114	227	160	132	292
49	Cossombrato . . . . .	533	122	156	149	305	123	106	229	65	50	115
50	Costigliole d'Asti . . . . .	3.686	177	1.096	1.162	2.258	443	414	857	1.764	1.628	3.392
51	Cùnico . . . . .	686	113	258	300	558	65	59	124	48	42	90
52	Dusino San Michele . . . . .	1.240	84	385	406	791	52	46	98	77	76	153
53	Ferrere . . . . .	1.393	124	256	274	530	320	290	610	310	281	591
54	Fontanile . . . . .	801	136	266	300	566	47	52	99	237	184	421
55	Frinco . . . . .	728	148	222	216	438	78	62	140	259	238	497
56	Grana . . . . .	603	200	573	626	1.199	—	—	—	5	2	7
57	Grazzano Badoglio . . . . .	1.044	132	443	461	904	53	48	101	194	184	378
58	Incisa Scapaccino . . . . .	2.085	117	535	577	1.112	168	188	356	490	477	967
59	Isola d'Asti . . . . .	1.358	174	785	804	1.589	159	141	300	252	227	479
60	Loazzolo . . . . .	1.548	59	40	49	89	45	35	80	380	367	747
61	Maranzana . . . . .	451	192	348	348	696	—	—	—	82	89	171
62	Maretto . . . . .	486	95	41	44	85	128	123	251	63	62	125
63	Moasca . . . . .	413	170	98	109	207	59	52	111	191	194	385
64	Mombaldone . . . . .	1.225	50	98	94	192	—	—	—	223	196	419

(a) Vedi comune di Piovà Massàia per territorio in contestazione.

abitata; residente temporaneamente assente, per luogo di presenza; presente, per carattere della dimora

R E S I D E N T E									P O P O L A Z I O N E P R E S E N T E									N. d'or- dine
T O T A L E			temporaneamente assente che si trovava						con dimora						T O T A L E			
			in comune diverso da quello di residenza			all'estero			abituale (residente)			temporanea (non residente)						
M	F	MF	M	F	MF	M	F	MF	M	F	MF	M	F	MF	M	F	MF	
1.311	1.252	2.563	52	21	73	2	—	2	1.257	1.231	2.488	24	25	49	1.281	1.256	2.537	1
341	309	650	8	2	10	—	—	—	333	307	640	7	12	19	340	319	659	2
675	699	1.374	19	15	34	—	—	—	656	684	1.340	10	14	24	666	698	1.364	3
548	502	1.050	15	5	20	—	—	—	533	497	1.030	9	7	16	542	504	1.046	4
24.894	27.106	52.000	899	592	1.491	50	25	75	23.945	26.489	50.434	1.594	737	2.331	25.539	27.226	52.765	5
259	267	526	10	5	15	3	—	3	246	262	508	10	8	18	256	270	526	6
389	387	776	12	7	19	—	1	1	377	379	756	22	17	39	399	396	795	7
338	361	699	8	6	14	—	—	—	330	355	685	10	16	26	340	371	711	8
243	237	480	6	1	7	—	—	—	237	236	473	4	6	10	241	242	483	9
411	433	844	16	13	29	1	—	1	394	420	814	20	30	50	414	450	864	10
723	726	1.449	27	17	44	—	2	2	696	707	1.403	13	20	33	709	727	1.436	11
903	974	1.877	38	18	56	1	—	1	864	956	1.820	72	47	119	936	1.003	1.939	12
983	902	1.885	32	13	45	—	—	—	951	889	1.840	27	17	44	978	906	1.884	13
1.108	1.159	2.267	37	32	69	—	—	—	1.071	1.127	2.198	72	53	125	1.143	1.180	2.323	14
1.230	1.182	2.412	24	17	41	3	—	3	1.203	1.165	2.368	43	13	56	1.246	1.178	2.424	15
402	418	820	10	3	13	—	—	—	392	415	807	8	7	15	400	422	822	16
3.932	4.022	7.954	124	73	197	25	8	33	3.783	3.941	7.724	95	47	142	3.878	3.988	7.866	17
397	336	733	15	5	20	—	—	—	382	331	713	38	8	46	420	339	759	18
233	216	449	16	6	22	—	—	—	217	210	427	—	2	2	217	212	429	19
719	730	1.449	22	14	36	—	—	—	697	716	1.413	13	12	25	710	728	1.438	20
524	483	1.007	27	18	45	7	—	7	490	465	955	19	12	31	509	477	986	21
2.005	1.959	3.964	82	40	122	2	3	5	1.921	1.916	3.837	38	46	84	1.959	1.962	3.921	22
908	912	1.820	31	11	42	—	—	—	877	901	1.778	29	35	64	906	936	1.842	23
659	610	1.269	21	16	37	—	1	1	638	593	1.231	6	7	13	644	600	1.244	24
1.156	1.124	2.280	41	26	67	1	—	1	1.114	1.098	2.212	49	43	92	1.163	1.141	2.304	25
150	149	299	7	1	8	—	—	—	143	148	291	10	7	17	153	155	308	26
208	204	412	15	4	19	—	—	—	193	200	393	6	5	11	199	205	404	27
1.003	1.071	2.074	69	71	140	2	2	4	932	998	1.930	151	89	240	1.083	1.087	2.170	28
751	812	1.563	28	21	49	—	—	—	723	791	1.514	25	20	45	748	811	1.559	29
741	741	1.482	48	20	68	10	—	10	683	721	1.404	19	9	28	702	730	1.432	30
1.473	1.424	2.897	39	13	52	1	—	1	1.433	1.411	2.844	278	40	318	1.711	1.451	3.162	31
359	336	695	15	13	28	—	—	—	344	323	667	6	6	12	350	329	679	32
288	260	548	16	6	22	—	—	—	272	254	526	9	2	11	281	256	537	33
354	366	720	8	—	8	—	—	—	346	366	712	16	15	31	362	381	743	34
226	194	420	5	3	8	—	—	—	221	191	412	5	4	9	226	195	421	35
374	400	774	11	13	24	1	—	1	362	387	749	16	20	36	378	407	785	36
534	503	1.037	26	12	38	1	1	2	507	490	997	10	13	23	517	503	1.020	37
164	164	328	5	2	7	—	—	—	159	162	321	9	7	16	168	169	337	38
332	322	654	18	11	29	—	—	—	314	311	625	13	20	33	327	331	658	39
934	874	1.808	40	17	57	—	—	—	894	857	1.751	10	10	20	904	867	1.771	40
229	214	443	5	6	11	—	—	—	224	208	432	8	3	11	232	211	443	41
962	963	1.925	29	24	53	1	—	1	932	939	1.871	25	34	59	957	973	1.930	42
208	193	401	5	2	7	—	—	—	203	191	394	12	16	28	215	207	422	43
221	233	454	9	1	10	1	1	2	211	231	442	2	—	2	213	231	444	44
232	214	446	10	5	15	—	—	—	222	209	431	4	5	9	226	214	440	45
297	277	574	9	4	13	—	—	—	288	273	561	8	6	14	296	279	575	46
524	468	992	11	4	15	—	—	—	513	464	977	13	22	35	526	486	1.012	47
440	435	875	13	7	20	—	—	—	427	428	855	28	25	53	455	453	908	48
344	305	649	13	4	17	—	—	—	331	301	632	5	7	12	336	308	644	49
3.303	3.204	6.507	127	59	186	1	—	1	3.175	3.145	6.320	73	50	123	3.248	3.195	6.443	50
371	401	772	7	9	16	3	—	3	361	392	753	27	24	51	388	416	804	51
514	528	1.042	14	14	28	1	—	1	499	514	1.013	54	32	86	553	546	1.099	52
886	845	1.731	30	17	47	—	—	—	856	828	1.684	28	22	50	884	850	1.734	53
550	536	1.086	23	18	41	1	—	1	526	518	1.044	10	16	26	536	534	1.070	54
559	516	1.075	20	13	33	—	1	1	539	502	1.041	52	6	58	591	508	1.099	55
578	628	1.206	20	12	32	4	1	5	554	615	1.169	12	12	24	566	627	1.193	56
690	693	1.383	27	14	41	4	1	5	659	678	1.337	19	17	36	678	695	1.373	57
1.193	1.242	2.435	31	25	56	3	1	4	1.159	1.216	2.375	33	30	63	1.192	1.246	2.438	58
1.196	1.172	2.368	42	40	82	2	1	3	1.152	1.131	2.283	32	29	61	1.184	1.160	2.344	59
465	451	916	20	11	31	—	—	—	445	440	885	2	5	7	447	445	892	60
430	437	867	28	14	42	—	2	2	402	421	823	5	5	10	407	426	833	61
232	229	461	6	7	13	—	—	—	226	222	448	1	5	6	227	227	454	62
348	355	703	6	3	9	—	—	—	342	352	694	7	2	9	349	354	703	63
321	290	611	16	7	23	—	—	—	305	283	588	7	9	16	312	292	604	64

Segue: TAV. 1 — Superficie territoriale e densità - Popolazione per sesso: residente, per specie di località

N. d'or- dine	C O M U N I	Superficie territoriale  ha	Densità  ab./km <sup>2</sup>	P O P O L A Z I O N E								
				nei centri			nei nuclei			nelle case sparse		
				M	F	MF	M	F	MF	M	F	MF
65	Mombaruzzo . . . . .	2.211	111	734	768	1.502	109	97	206	389	351	740
66	Mombercelli . . . . .	1.420	187	539	567	1.106	230	198	428	590	535	1.125
67	Monale . . . . .	911	96	166	199	365	88	84	172	171	169	340
68	Monastero Bormida . . . . .	1.415	103	240	248	488	65	71	136	436	393	829
69	Moncalvo . . . . .	1.766	216	1.179	1.370	2.549	171	194	365	485	419	904
70	Moncucco Torinese . . . . .	1.436	80	200	198	398	213	179	392	189	164	353
71	Mongardino . . . . .	674	186	291	321	612	62	71	133	256	250	506
72	Montabone . . . . .	852	93	70	69	139	102	103	205	241	211	452
73	Montafia . . . . .	1.456	88	237	267	504	140	136	276	251	248	499
74	Montaldo Scarampi . . . . .	666	191	443	415	858	51	58	109	144	159	303
75	Montechiaro d'Asti . . . . .	1.014	146	694	694	1.388	13	11	24	35	37	72
76	Montegrosso d'Asti . . . . .	1.561	188	838	841	1.679	331	326	657	299	296	595
77	Montemagno (a) . . . . .	1.802	119	761	832	1.593	190	168	358	99	94	193
78	Montiglio . . . . .	1.800	125	614	604	1.218	317	261	578	239	220	459
79	Moransengo . . . . .	537	73	64	47	111	77	64	141	73	65	138
80	Nizza Monferrato . . . . .	3.041	285	2.593	3.056	5.649	61	100	161	1.470	1.392	2.862
81	Olmo Gentile . . . . .	511	66	17	12	29	—	—	—	174	133	307
82	Passerano Marmorito . . . . .	1.209	75	358	381	739	59	50	109	31	24	55
83	Penango . . . . .	947	112	145	130	275	294	286	580	124	86	210
84	Piea . . . . .	889	107	180	216	396	86	81	167	201	187	388
85	Pino d'Asti . . . . .	405	89	184	165	349	—	—	—	6	6	12
86	Piovà Massàia . . . . .	(b) 1.080	85	342	373	715	69	62	131	37	33	70
87	Portacomaro . . . . .	1.094	187	437	451	888	105	94	199	465	490	955
88	Quaranti . . . . .	296	164	164	159	323	—	—	—	88	75	163
89	Refrancore (c) . . . . .	1.103	162	464	542	1.006	234	247	481	151	149	300
90	Revigliasco d'Asti . . . . .	894	119	225	222	447	102	105	207	212	196	408
91	Roatto . . . . .	646	101	47	52	99	242	229	471	39	43	82
92	Robella . . . . .	1.216	77	225	205	430	163	161	324	97	90	187
93	Rocca d'Arazzo . . . . .	1.262	133	411	426	837	68	74	142	361	343	704
94	Roccaverano . . . . .	2.990	64	137	122	259	143	130	273	753	630	1.383
95	Rocchetta Palafea . . . . .	783	101	92	84	176	25	26	51	298	265	563
96	Rocchetta Tanaro . . . . .	1.603	141	655	732	1.387	125	105	230	337	290	636
97	San Damiano d'Asti . . . . .	4.802	151	1.285	1.493	2.778	446	396	842	1.844	1.787	3.631
98	San Giorgio Scarampi . . . . .	602	61	18	21	39	31	26	57	151	119	270
99	San Martino Alfieri . . . . .	736	137	203	191	394	147	133	280	180	153	336
100	San Marzano Oliveto . . . . .	974	142	159	170	329	83	86	169	451	435	886
101	San Paolo Solbrito . . . . .	1.193	83	318	354	672	—	—	—	165	148	313
102	Scandoluzza . . . . .	509	101	240	262	511	—	—	—	46	45	91
103	Scurzolengo . . . . .	531	201	434	454	888	53	48	101	40	38	78
104	Serole . . . . .	1.182	40	31	26	57	87	76	163	126	123	249
105	Sessame . . . . .	849	83	99	84	183	27	30	57	242	219	461
106	Sètime . . . . .	666	112	334	343	677	—	—	—	41	28	69
107	Sòglio . . . . .	350	91	119	127	246	—	—	—	35	39	74
108	Tigliole . . . . .	1.611	137	434	487	921	353	374	727	282	293	565
109	Tonco . . . . .	1.181	113	571	574	1.145	43	29	72	64	48	112
110	Tonengo . . . . .	554	50	48	44	92	57	57	114	40	31	71
111	Vaglio Serra . . . . .	464	125	135	145	280	112	109	221	41	40	81
112	Valfenera . . . . .	2.223	81	429	461	890	182	166	348	302	269	571
113	Vèsime . . . . .	1.344	97	150	161	311	87	72	159	429	398	827
114	Viale d'Asti . . . . .	395	121	136	138	274	83	78	161	21	20	41
115	Viarigi . . . . .	1.367	150	751	759	1.510	203	197	400	68	73	141
116	Vigliano d'Asti . . . . .	666	163	243	256	499	72	69	141	236	211	447
117	Villafranca d'Asti . . . . .	1.215	176	585	622	1.207	113	90	203	367	356	723
118	Villanova d'Asti . . . . .	4.214	66	842	976	1.818	248	228	476	248	242	490
119	Villa San Secondo . . . . .	602	116	321	321	642	11	9	20	17	20	37
120	Vinchio . . . . .	931	152	288	299	587	—	—	—	415	417	832
	<b>Provincia . . . . .</b>	<b>151.076</b>	<b>148</b>	<b>61.978</b>	<b>67.327</b>	<b>129.305</b>	<b>13.976</b>	<b>13.086</b>	<b>27.072</b>	<b>35.214</b>	<b>32.709</b>	<b>67.923</b>

(a) Con D. P. 26-10-1952, n. 2.591 (G. U. n. 7 del 9-1-1953), dal comune di Montemagno è stata staccata una zona di territorio e aggregata al comune di Refrancore (sup. ha 213,

abitata; residente temporaneamente assente, per luogo di presenza; presente, per carattere della dimora

R E S I D E N T E									P O P O L A Z I O N E P R E S E N T E									N. d'or- dine
T O T A L E			temporaneamente assente che si trovava						con dimora						T O T A L E			
			in comune diverso da quello di residenza			all'estero			abituale (residente)			temporanea (non residente)						
M	F	MF	M	F	MF	M	F	MF	M	F	MF	M	F	MF	M	F	MF	
1.232	1.216	2.448	65	36	101	—	—	—	1.167	1.180	2.347	37	53	90	1.204	1.233	2.437	65
1.359	1.300	2.659	55	37	92	—	1	1	1.304	1.262	2.566	34	50	84	1.338	1.312	2.650	66
425	452	877	18	5	23	—	—	—	407	447	854	9	13	22	416	460	876	67
741	712	1.453	23	14	37	—	2	2	718	696	1.414	26	24	50	744	720	1.464	68
1.835	1.983	3.818	77	50	127	5	1	6	1.753	1.932	3.685	43	89	132	1.796	2.021	3.817	69
602	541	1.143	13	7	20	1	—	1	588	534	1.122	16	10	26	604	544	1.148	70
609	642	1.251	16	9	25	1	3	4	592	630	1.222	6	11	17	598	641	1.239	71
413	383	796	12	9	21	—	—	—	401	374	775	15	10	25	416	384	800	72
628	651	1.279	24	5	29	—	—	—	604	646	1.250	8	10	18	612	656	1.268	73
638	632	1.270	24	8	32	6	—	6	608	624	1.232	32	21	53	640	645	1.285	74
742	742	1.484	36	14	50	—	—	—	706	728	1.434	14	12	26	720	740	1.460	75
1.468	1.463	2.931	54	36	90	3	1	4	1.411	1.426	2.837	70	35	105	1.481	1.461	2.942	76
1.050	1.094	2.144	56	36	92	—	—	—	994	1.058	2.052	53	39	92	1.047	1.097	2.144	77
1.170	1.085	2.255	25	13	38	1	—	1	1.144	1.072	2.216	51	48	99	1.195	1.120	2.315	78
214	176	390	6	3	9	1	—	1	207	173	380	4	9	13	211	182	393	79
4.124	4.548	8.672	183	100	283	9	2	11	3.932	4.446	8.378	215	430	645	4.147	4.876	9.023	80
191	145	336	6	1	7	2	—	2	183	144	327	—	5	5	183	149	332	81
448	455	903	11	18	29	—	—	—	437	437	874	24	22	46	461	459	920	82
563	502	1.065	18	16	34	—	—	—	545	486	1.031	185	18	203	730	501	1.234	83
467	484	951	23	10	33	—	—	—	444	474	918	9	9	18	453	483	936	84
190	171	361	1	1	2	—	—	—	189	170	359	6	4	10	195	174	369	85
448	468	916	16	14	30	—	—	—	432	454	886	21	16	37	453	470	923	86
1.007	1.035	2.042	25	19	44	—	—	—	982	1.016	1.998	42	48	90	1.024	1.064	2.088	87
252	234	486	15	6	21	—	—	—	237	228	465	17	13	30	254	241	495	88
849	938	1.787	26	22	48	1	—	1	822	916	1.738	24	36	60	846	952	1.798	89
539	523	1.062	13	4	17	9	2	11	517	517	1.034	12	12	24	529	529	1.058	90
328	324	652	10	4	14	—	—	—	318	320	638	3	3	6	321	323	644	91
485	456	941	13	4	17	—	—	—	472	452	924	9	6	15	481	458	939	92
840	843	1.683	45	13	58	1	—	1	794	830	1.624	16	26	42	810	856	1.666	93
1.033	882	1.915	53	20	73	6	4	10	974	858	1.832	8	13	21	982	871	1.853	94
415	375	790	17	6	23	—	1	1	398	368	766	9	9	18	407	377	784	95
1.117	1.136	2.253	67	43	110	3	—	3	1.047	1.093	2.140	41	46	87	1.088	1.139	2.227	96
3.575	3.676	7.251	161	78	239	2	4	6	3.412	3.594	7.006	203	150	353	3.615	3.744	7.359	97
200	166	366	5	1	6	—	—	—	195	165	360	2	5	7	197	170	367	98
530	480	1.010	10	4	14	—	—	—	520	476	996	6	8	14	526	484	1.010	99
693	691	1.384	27	18	45	5	1	6	661	672	1.333	39	19	58	700	691	1.391	100
483	502	985	20	14	34	—	—	—	463	488	951	16	14	30	479	502	981	101
295	307	602	7	3	10	—	—	—	288	304	592	17	8	25	305	312	617	102
527	540	1.067	22	13	35	—	—	—	505	527	1.032	22	14	36	527	541	1.068	103
244	225	469	3	2	5	—	—	—	241	223	464	5	4	9	246	227	473	104
308	333	701	14	5	19	—	—	—	354	328	682	13	4	17	367	332	699	105
375	371	746	19	11	30	—	—	—	356	360	716	6	8	14	362	368	730	106
154	166	320	6	1	7	—	—	—	148	165	313	4	3	7	152	168	320	107
1.069	1.144	2.213	34	16	50	3	—	3	1.032	1.128	2.160	22	31	53	1.054	1.159	2.213	108
678	651	1.329	15	10	25	—	—	—	663	641	1.304	28	21	49	691	662	1.353	109
145	132	277	4	2	6	—	—	—	141	130	271	2	2	4	143	132	275	110
288	294	582	19	11	30	—	—	—	260	283	552	12	13	25	281	296	577	111
913	896	1.809	30	11	41	1	—	1	882	885	1.767	50	23	73	932	908	1.840	112
666	631	1.297	19	13	32	—	1	1	647	617	1.264	13	13	26	660	630	1.290	113
240	236	476	11	11	22	1	—	1	228	225	453	8	9	17	236	234	470	114
1.022	1.029	2.051	45	26	71	—	1	1	977	1.002	1.979	17	20	37	994	1.022	2.016	115
551	536	1.087	19	12	31	—	—	—	532	524	1.056	8	15	23	540	539	1.079	116
1.065	1.068	2.133	30	28	58	5	3	8	1.030	1.037	2.067	57	35	92	1.087	1.072	2.159	117
1.338	1.446	2.784	48	29	77	2	1	3	1.288	1.416	2.704	109	55	164	1.397	1.471	2.868	118
349	350	699	11	6	17	—	—	—	338	344	682	9	13	22	347	357	704	119
703	716	1.419	28	11	39	—	3	3	675	702	1.377	21	19	40	696	721	1.417	120
111.168	113.132	224.300	4.116	2.422	6.538	199	82	281	106.853	110.628	217.481	5.030	3.546	8.576	111.883	114.174	226.057	

dato provvisorio; pop. res. ab. 129). — (b) Di cui ha 104 per territorio in contestazione con il comune di Cerreto d'Asti. — (c) Vedi nota a.



TAV. 2 — Altitudine e popolazione residente dei comuni, delle frazioni geografiche e delle località abitate

COMUNI FRAZIONI GEOGRAFICHE LOCALITÀ ABITATE	Alti- tudine m	Popo- lazione residente	COMUNI FRAZIONI GEOGRAFICHE LOCALITÀ ABITATE	Alti- tudine m	Popo- lazione residente	COMUNI FRAZIONI GEOGRAFICHE LOCALITÀ ABITATE	Alti- tudine m	Popo- lazione residente
<b>AGLIANO</b>	283	<b>2.563</b>	Morgnano	237	20	<b>MOMBARONE</b>	275	408
	146		Moscattella	220	57		155	
	283		Prèmes	131	24	Meridiana (c)	160	7
<b>AGLIANO</b>	146	<b>1.388</b>	Case sparse	—	94	Mombarone	249	105
Agliano *	263	748		490	<b>1.050</b>	Valdeperno (b)	160	19
Banchetti	200	41	<b>ARAMENGO</b>	240		Valmonasca	225	79
Bansella	225	22		414		Case sparse	—	198
Crena	225	35	<b>ARAMENGO</b>	270	<b>277</b>	<b>MONTEGROSSO</b>	263	<b>298</b>
Fons Salutis (a)	165	5		357	203	Montegrosso	251	185
Fonte San Rocco (a)	160	8	Aramengo *	369	29	Bricco Credo	230	13
Monsarinerò	180	47	Case sparse	—	45	Case sparse	—	100
Roero	208	19		390	<b>228</b>	<b>MONTEMARZO</b>	227	<b>709</b>
San Rocco	212	46	<b>CANOVA</b>	280			130	
Scorrone	235	28	Bricco	310	40	Montemarzo	216	488
Spessa	220	22	Bèsolo	315	48	Ghirlandina	210	54
Stazione di Agliano	155	22	Bràia	307	39	Serra Bosia	211	101
Vialta	200	74	Canuto	359	34	Case sparse	—	66
Case sparse	—	271	Case sparse	—	67	<b>QUARTO</b>	210	<b>1.425</b>
	248	<b>303</b>		490	<b>293</b>		111	
<b>BOLOGNA</b>	170		<b>GONENGO</b>	320		Quarto	118	713
Bologna	181	114	Gonengo	326	99	Bocchini	201	23
Dogliano	230	37	Boi	345	35	Bordoni (d)	196	28
Molizzo	230	24	Case sparse	—	159	Cascine Grilletto	165	19
Case sparse	—	128		381	<b>252</b>	Cascine Varègio	150	18
	283	<b>473</b>	<b>MARMORITO SANTA MARIA</b>	240		Val Cossana	150	30
<b>SALERE</b>	146		Marmorito Santa Maria	350	158	Valfea	140	33
Salere	159	68	Curone	287	25	Case sparse	—	561
Dani	175	41	Pessine	320	19	<b>REVIGNANO</b>	207	<b>949</b>
Paludo	159	49	Romagnolo	370	19		127	
Case sparse	—	315	Case sparse	—	31	Bramairate	170	97
	272	<b>399</b>		285	<b>52.000</b>	Revignano	137	178
<b>VIANOCE</b>	160		<b>ASTI</b>	110		Bricco Fàssio	156	52
Vianoce	253	81	ASTI	257	<b>39.842</b>	Cascine Boano	156	24
Brusasacco	205	22	Asti *	110		Ceresa	155	33
Goretta	180	44	Bricco della Palma	123	34.553	Fassi	172	18
Lovetta	225	22	Ca' dei Coppi	205	20	Garoppa	164	35
Ogniprato	195	24	Checchi	128	58	Giacchero	156	27
San Zeno	225	18	Gambina	155	19	Lama	150	22
Case sparse	—	188	Giberto	163	44	Case sparse	—	463
	549	<b>650</b>	Liot	205	30	<b>SAN MARZANOTTO</b>	251	<b>1.028</b>
<b>ALBUGNANO</b>	240		Madonna di Caniglie (b)	125	71		118	
Albugnano *	549	211	Madonna di Viatosto (b)	130	4	San Marzanotto	251	333
Campolungo	355	55	Olivero	211	10	Belangero	125	50
Cavani	326	39	Ponte Suero	124	56	Cascine Beneficio	185	27
Palmo	265	27	Santo Spirito	222	54	Cascine Brascone	160	20
Vallana	340	31	Trincere	135	135	Cascine Stangona	185	24
Valle	420	28	Valterza	118	203	Fornace	127	13
Case sparse	—	259	Case sparse	118	45	Marelli	150	27
	260	<b>1.374</b>		—	4.540	San Domènico	215	18
<b>ANTIGNANO</b>	125		<b>CASABIANCA</b>	247	<b>564</b>	San Marzanotto Piana	120	168
Antignano *	260	471	Casabianca	144		San Marzanotto Rivi	160	13
Nicola	150	22	Bricco Gianòglio	220	20	San Sebastiano	196	18
Case sparse	—	102	Manina	165	26	Case sparse	—	317
	256	<b>689</b>	Miet	230	20	<b>SERRAVALLE</b>	285	<b>841</b>
<b>GONELLA - PEROSINI</b>	125		Rossi	180	22		140	
Gonella	246	137	Case sparse	175	55	Serravalle	147	233
Perosini	216	86		—	421	Bricco Modena	205	20
Boi Alto	220	52	<b>CASTIGLIONE</b>	271	<b>875</b>	Rovera	170	16
Cotto	240	27	Castiglione	132		Santena	150	32
Frè e Gai	214	28	Castiglione	216	130	Valmairone	150	89
Genovesi	248	27	Crivelli	200	67	Case sparse	—	451
Le Rocche	212	42	Palazzetto	135	19	<b>SESSANT</b>	264	<b>1.079</b>
Marelli	225	37	Valpietra	200	44		135	
Montefiglie	250	58	Case sparse	—	615	Sessant	210	189
						Badiglio	175	48
						Bricco Sciòndino	250	25
						Carlevàris	245	31
						Cascine Fornaca	185	19
						Cascine Manzoni	180	23
						Cascine Michelàngeli	175	30

(a) Nucleo speciale: stabilimento termale. — (b) Nucleo speciale: chiesa. — (c) Centro diviso con il comune di Sèttime. — (d) Nucleo diviso con il comune di Castello di Annone.



Segue: TAV. 2 — Altitudine e popolazione residente dei comuni, delle frazioni geografiche e delle località abitate

COMUNI FRAZIONI GEOGRAFICHE LOCALITÀ ABITATE	Alti- tudine m	Popo- lazione residente	COMUNI FRAZIONI GEOGRAFICHE LOCALITÀ ABITATE	Alti- tudine m	Popo- lazione residente	COMUNI FRAZIONI GEOGRAFICHE LOCALITÀ ABITATE	Alti- tudine m	Popo- lazione residente
Cascine Pregno . . . . .	180	20	<b>BELVÈGLIO</b> . . . . .	251	<b>699</b>	<b>CALAMANDRANA</b> . . . . .	380	<b>1.885</b>
Malandrone . . . . .	230	30		127			140	
San Grato . . . . .	255	22	<b>BELVÈGLIO</b> . . . . .	250	<b>480</b>	<b>CHIESA VECCHIA</b> . . . . .	352	<b>610</b>
Stazione di Sessant (a) . . . . .	137	11		127			150	
<i>Case sparse</i> . . . . .	—	631	Belvèglio * . . . . .	141	260	Bruciati . . . . .	292	73
<b>STAZIONE DI PORTACOMARO</b> . . . . .	272	<b>1.273</b>	Transtiglione . . . . .	136	51	Chiesa Vecchia . . . . .	330	84
	129		<i>Case sparse</i> . . . . .	—	169	Milani . . . . .	170	17
Stazione di Portacomaro . . . . .	132	203	<b>BRICCO</b> . . . . .	251	<b>219</b>	San Vito . . . . .	160	49
Avidano . . . . .	140	36		150		<i>Case sparse</i> . . . . .	—	387
Bricco Ruasin . . . . .	163	22	Bricco . . . . .	224	118	<b>QUARTINO</b> . . . . .	380	<b>1.030</b>
Cosseta . . . . .	140	27	Altina . . . . .	200	38		140	
Distretto . . . . .	160	22	Garòita . . . . .	212	18	Quartino * . . . . .	151	198
Grisana . . . . .	235	24	<i>Case sparse</i> . . . . .	—	45	Case Vecchie . . . . .	180	58
Rocche di Callianetto . . . . .	160	27	<b>BERZANO DI SAN PIETRO</b> . . . . .	538	<b>480</b>	Ferrai . . . . .	175	33
San Vito . . . . .	211	30		250		Garbazzola . . . . .	200	39
Valmaggiore . . . . .	210	27	<b>BERZANO DI SAN PIETRO</b> . . . . .	538	<b>480</b>	Stazione di Calamandrana . . . . .	150	16
<i>Case sparse</i> . . . . .	—	855		250		<i>Case sparse</i> . . . . .	—	686
<b>STAZIONE DI SAN DAMIANO</b> . . . . .	180	<b>305</b>	Berzano di San Pietro * . . . . .	424	203	<b>VALLE SAN GIOVANNI</b> . . . . .	266	<b>245</b>
	134		Balegno . . . . .	403	15		140	
Stazione di San Damiano . . . . .	138	195	Falletto . . . . .	290	25	Valle San Giovanni . . . . .	158	105
<i>Case sparse</i> . . . . .	—	110	Vercelli . . . . .	286	20	<i>Case sparse</i> . . . . .	—	140
<b>VAGLIERANO</b> . . . . .	247	<b>303</b>	<i>Case sparse</i> . . . . .	—	217	<b>CALLIANO</b> . . . . .	308	<b>2.267</b>
	130		<b>BRUNO</b> . . . . .	250	<b>844</b>		142	
Vaglierano . . . . .	199	163		114		<b>CALLIANO</b> . . . . .	299	<b>1.670</b>
<i>Case sparse</i> . . . . .	—	140	<b>BRUNO ALTO</b> . . . . .	250	<b>844</b>		142	
<b>VALENZANI</b> . . . . .	212	<b>277</b>		114		Calliano * . . . . .	258	1.406
	142		Bruno Alto * . . . . .	198	667	Cascine Cavagna . . . . .	190	17
Valenzani (b) . . . . .	149	147	<i>Case sparse</i> . . . . .	—	177	Cascine della Pietra . . . . .	165	32
Bricco Truffa . . . . .	212	38	<b>BÙBBIO</b> . . . . .	548	<b>1.449</b>	Cascine Montarsone . . . . .	205	32
Valtagliata . . . . .	150	19		175		<i>Case sparse</i> . . . . .	—	183
<i>Case sparse</i> . . . . .	—	73	<b>BÙBBIO</b> . . . . .	548	<b>1.449</b>	<b>PERRONA</b> . . . . .	228	<b>191</b>
<b>VALLEANDONA</b> . . . . .	256	<b>471</b>		175			150	
	150		Bùbbio * . . . . .	224	326	Perrona . . . . .	190	135
Valleandona . . . . .	166	227	Case Beccone . . . . .	180	32	<i>Case sparse</i> . . . . .	—	56
Cravera . . . . .	205	25	<i>Case sparse</i> . . . . .	—	1.091	<b>SAN DESIDÈRIO</b> . . . . .	308	<b>406</b>
<i>Case sparse</i> . . . . .	—	219	<b>BÙTTIGLIERA D'ASTI</b> . . . . .	300	<b>1.877</b>		150	
<b>VALLE TANARO</b> . . . . .	225	<b>780</b>		197		San Desidèrio . . . . .	260	297
	110		Bùttiglieria d'Asti * . . . . .	299	1.048	Rolassa . . . . .	242	33
Torrazzo . . . . .	123	108	Cascinetta . . . . .	281	20	<i>Case sparse</i> . . . . .	—	76
Biamini . . . . .	174	64	Colombaro . . . . .	275	24	<b>CALOSSO</b> . . . . .	399	<b>2.412</b>
Carretti . . . . .	117	87	<i>Case sparse</i> . . . . .	—	56		152	
Gianotti . . . . .	220	72	<b>CRIVELLE</b> . . . . .	281	<b>480</b>	<b>CALOSSO</b> . . . . .	399	<b>2.412</b>
<i>Case sparse</i> . . . . .	—	449		197			152	
<b>VARIGLIE</b> . . . . .	257	<b>573</b>	Crivelle . . . . .	277	203	Calosso * . . . . .	399	285
	120		Bertetti . . . . .	274	41	Bòidi . . . . .	240	48
Variglie . . . . .	126	138	Fabbri . . . . .	271	37	Castagna . . . . .	247	24
<i>Case sparse</i> . . . . .	—	435	Mèlica . . . . .	272	46	Chiccarella . . . . .	201	22
<b>AZZANO D'ASTI</b> . . . . .	227	<b>526</b>	<i>Case sparse</i> . . . . .	—	153	Costaramella . . . . .	287	41
	110		<b>CRIVELLE</b> . . . . .	283	<b>249</b>	Crosa . . . . .	283	15
Azzano d'Asti * . . . . .	216	400		197		Piana del Salto . . . . .	225	90
Mòglia . . . . .	160	32	Serra . . . . .	270	90	Rinaldi . . . . .	256	78
<i>Case sparse</i> . . . . .	—	94	Serragrossa . . . . .	260	58	Rodotiglia . . . . .	227	94
<b>BALDICHIERI D'ASTI</b> . . . . .	220	<b>776</b>	<i>Case sparse</i> . . . . .	—	101	San Bovo . . . . .	315	34
	140		<b>SERRA</b> . . . . .	283	<b>249</b>	San Siro . . . . .	298	83
Baldichieri d'Asti * . . . . .	173	657	Serra . . . . .	270	90	Sant'Anna . . . . .	242	170
Cascine Murati . . . . .	173	18	<i>Case sparse</i> . . . . .	—	101	Sòria . . . . .	254	58
<i>Case sparse</i> . . . . .	—	101		197		Trinità . . . . .	347	55
						<i>Case sparse</i> . . . . .	—	1.315

(a) Nucleo speciale: stazione ferroviaria. — (b) Centro diviso con i comuni di Castagnole Monferrato e di Refrancore.

Segue: TAV. 2 — *Altitudine e popolazione residente dei comuni, delle frazioni geografiche e delle località abitate*

COMUNI FRAZIONI GEOGRAFICHE LOCALITÀ ABITATE	Altitudine m	Popolazione residente	COMUNI FRAZIONI GEOGRAFICHE LOCALITÀ ABITATE	Altitudine m	Popolazione residente	COMUNI FRAZIONI GEOGRAFICHE LOCALITÀ ABITATE	Altitudine m	Popolazione residente
<b>CAMERANO CASASCO</b> . . . . .	322 178	820	<b>CANTARANA</b> . . . . .	314 150	512	<b>CASTAGNOLE DELLE LANZE</b> . . . . .	391 151	2.100
<b>CAMERANO</b> . . . . .	322 200	561	Cantarana * . . . . .	170	63	Castagnole delle Lanze * . . . . .	271	748
Camerano * . . . . .	300	387	Barrano . . . . .	260	29	Castagnole Scalo . . . . .	197	615
Casasco . . . . .	311	23	Serralunga . . . . .	151	17	Plani . . . . .	246	20
Serra . . . . .	287	97	Case sparse . . . . .	—	403	Rivella . . . . .	225	50
Vignassa . . . . .	281	26	<b>CAPRIGLIO</b> . . . . .	278 188	449	Case sparse . . . . .	—	667
Case sparse . . . . .	—	28	<b>CAPRIGLIO</b> . . . . .	278 188	449	<b>LETTO FIUME TÀNARO (e)</b> . . . . .	145 141	—
<b>MADONNA</b> . . . . .	292 178	259	<b>CAPRIGLIO</b> . . . . .	278 188	449	<b>OLMO FARINERE</b> . . . . .	272 142	605
Madonna (a) . . . . .	268	150	Capriglio * . . . . .	231	111	Farinere . . . . .	237	193
Bastia . . . . .	265	28	Agagliate . . . . .	255	51	Olmo . . . . .	192	164
Fiorentina . . . . .	265	55	Bacolla . . . . .	246	19	Sarasino . . . . .	167	57
Case sparse . . . . .	—	26	Cecca . . . . .	242	35	Case sparse . . . . .	—	191
<b>MARGHERITA (b)</b> . . . . .	200 187	—	Giànoli . . . . .	265	17	<b>VALLE TÀNARO</b> . . . . .	295 139	543
<b>CANELLI</b> . . . . .	500 150	7.954	Serra . . . . .	251	85	Santa Maria . . . . .	295	20
<b>CANELLI</b> . . . . .	382 150	6.818	Case sparse . . . . .	—	131	Valle Tànaro . . . . .	162	30
Canelli * . . . . .	157	4.622	<b>CASORZO</b> . . . . .	296 173	1.449	Gaverri . . . . .	187	33
Aie . . . . .	216	90	Casorzo * . . . . .	276	1.263	Valle . . . . .	241	35
Bassano . . . . .	245	92	Prato Casale . . . . .	225	37	Case sparse . . . . .	—	425
Botticella . . . . .	235	54	Case sparse . . . . .	—	149	<b>CASTAGNOLE MONFERRATO</b> . . . . .	287 140	1.820
Castagnole . . . . .	276	56	<b>CASSINASCO</b> . . . . .	506 170	1.007	<b>CASTAGNOLE MONFERRATO</b> . . . . .	287 150	1.421
Castellero . . . . .	235	46	Cassinasco * . . . . .	447	218	Castagnole Monferrato * . . . . .	229	1.305
Colma . . . . .	267	35	Bosetto . . . . .	330	34	Case sparse . . . . .	—	116
Cortese . . . . .	261	20	Branda . . . . .	253	38	<b>VALENZANI</b> . . . . .	232 142	229
Dota . . . . .	175	90	Chiesa . . . . .	350	19	Valenzani (f) . . . . .	149	147
Fello . . . . .	275	53	Gibelli . . . . .	265	39	Calcini . . . . .	185	24
Mariano . . . . .	170	42	Sconi . . . . .	275	22	Case sparse . . . . .	—	58
Marmo . . . . .	190	47	<b>CASSINASCO</b> . . . . .	506 170	1.007	<b>VALVINERA</b> . . . . .	231 140	170
Rocchea . . . . .	230	118	Cassinasco * . . . . .	447	218	Valvinera . . . . .	151	51
Roncaglia . . . . .	190	36	Bosetto . . . . .	330	34	Barcara . . . . .	170	15
Saleirolo . . . . .	168	82	Branda . . . . .	253	38	Valvinera II . . . . .	170	64
Sòria . . . . .	230	60	Chiesa . . . . .	350	19	Case sparse . . . . .	—	40
Case sparse . . . . .	—	1.275	Gibelli . . . . .	265	39	<b>CASTAGNOLE DELLE LANZE</b> . . . . .	391 139	3.964
<b>MERLINI</b> . . . . .	500 310	179	Sconi . . . . .	275	22	<b>ANNUNZIATA</b> . . . . .	391 196	338
Merlini . . . . .	390	48	Case sparse . . . . .	—	637	Annunziata . . . . .	345	50
Fontanazzo . . . . .	355	37	<b>CASORZO</b> . . . . .	296 173	1.449	Cascine Bera . . . . .	205	14
Pian Canelli . . . . .	327	53	Casorzo * . . . . .	276	1.263	Cascine Boschi . . . . .	265	28
Case sparse . . . . .	—	41	Prato Casale . . . . .	225	37	Cascine Castelletto . . . . .	245	35
<b>SANT'ANTONIO</b> . . . . .	382 161	957	Case sparse . . . . .	—	149	Case sparse . . . . .	—	211
Sant'Antonio . . . . .	290	82	<b>CASSINASCO</b> . . . . .	506 170	1.007	<b>CASTEL BOGLIONE</b> . . . . .	466 160	1.269
Bràglia . . . . .	255	68	Cassinasco * . . . . .	447	218	<b>CASTEL BOGLIONE</b> . . . . .	466 160	1.269
Cantonice . . . . .	280	45	Bosetto . . . . .	330	34	Castel Boglione * . . . . .	260	156
Celrole . . . . .	296	47	Branda . . . . .	253	38	Gianola . . . . .	245	42
Pennoni . . . . .	305	23	Chiesa . . . . .	350	19	Case sparse . . . . .	—	1.071
Pratorotondo . . . . .	200	23	Gibelli . . . . .	265	39	<b>CASTELL'ALFERO</b> . . . . .	261 133	2.280
San Giovanni . . . . .	178	22	Sconi . . . . .	275	22	Callianetto . . . . .	251 147	724
Serra Masio . . . . .	270	106	Case sparse . . . . .	—	637	Callianetto . . . . .	152	106
Case sparse . . . . .	—	541	<b>CAROSSI</b> . . . . .	391 192	374	Perno . . . . .	241	49
<b>CANTARANA</b> . . . . .	314 150	733	Carossi . . . . .	325	43	Lovisoni . . . . .	155	24
<b>BRICCO GROSSO</b> . . . . .	275 150	221	Case sparse . . . . .	—	331	Case sparse . . . . .	—	545
Borgovècchio (c) . . . . .	157	11	<b>CASORZO</b> . . . . .	296 173	1.449	<b>CALLIANETTO</b> . . . . .	251 147	724
Case sparse . . . . .	—	210	Casorzo * . . . . .	276	1.263	Callianetto . . . . .	152	106
			Prato Casale . . . . .	225	37	Perno . . . . .	241	49
			Case sparse . . . . .	—	149	Lovisoni . . . . .	155	24
			<b>CASSINASCO</b> . . . . .	506 170	1.007	Case sparse . . . . .	—	545
			Cassinasco * . . . . .	447	218			
			Bosetto . . . . .	330	34			
			Branda . . . . .	253	38			
			Chiesa . . . . .	350	19			
			Gibelli . . . . .	265	39			
			Sconi . . . . .	275	22			
			Case sparse . . . . .	—	637			
			<b>CASTAGNOLE DELLE LANZE</b> . . . . .	391 139	3.964			
			<b>ANNUNZIATA</b> . . . . .	391 196	338			
			Annunziata . . . . .	345	50			
			Cascine Bera . . . . .	205	14			
			Cascine Boschi . . . . .	265	28			
			Cascine Castelletto . . . . .	245	35			
			Case sparse . . . . .	—	211			
			<b>CAROSSI</b> . . . . .	391 192	374			
			Carossi . . . . .	325	43			
			Case sparse . . . . .	—	331			
			<b>CASONE (d)</b> . . . . .	147 145	4			
			Case sparse . . . . .	—	4			

(a) Centro diviso con il comune di Cinaglio. — (b) Frazione speciale, costituita da due piccole isole amministrative. — (c) Centro diviso con il comune di Villafranca d'Asti. — (d) Frazione speciale: territorio gravitante sul comune di Govone (Cuneo). — (e) Frazione speciale: greto di fiume. — (f) Centro diviso con i comuni di Asti e di Reffrancore.

Segue: TAV. 2 — Altitudine e popolazione residente dei comuni, delle frazioni geografiche e delle località abitate

COMUNI FRAZIONI GEOGRAFICHE LOCALITÀ ABITATE	Alti- tudine m	Popo- lazione residente	COMUNI FRAZIONI GEOGRAFICHE LOCALITÀ ABITATE	Alti- tudine	Popo- lazione residente	COMUNI FRAZIONI GEOGRAFICHE LOCALITÀ ABITATE	Alti- tudine m	Popo- lazione residente
<b>CASTELL'ALFERO</b> . . . . .	<u>261</u> 133	1.556	<b>CASTELNUOVO CALCEA</b> . . . . .	<u>285</u> 145	1.482	<b>MENABÒ (b)</b> . . . . .	<u>286</u> 260	106
Casotto . . . . .	139	77				Castellino . . . . .	276	34
Castell'Alfero * . . . . .	235	743	<b>CASTELNUOVO CALCEA</b> . . . . .	<u>285</u> 145	1.482	Menabò . . . . .	273	41
Stazione . . . . .	142	187	Castelnuovo Calcea * . . . . .	246	446	Case sparse . . . . .	—	31
Conteazi . . . . .	170	15	Carante . . . . .	247	18			
Moncuoco . . . . .	217	26	Carnevale . . . . .	260	33	<b>CELLE ENOMONDO</b> . . . . .	<u>262</u> 132	720
Pantrovato . . . . .	215	27	Gavelli . . . . .	217	51			
Roggera . . . . .	210	25	Mompalone . . . . .	240	32	<b>CELLE ENOMONDO</b> . . . . .	<u>262</u> 132	720
Case sparse . . . . .	—	456	Prèie . . . . .	235	51	Celle Enomondo * . . . . .	230	470
			Toetto . . . . .	230	40	Merlazza . . . . .	151	67
<b>CASTELLERO</b> . . . . .	<u>247</u> 150	299	Vallèggia . . . . .	175	40	Case sparse . . . . .	—	183
			Valmanella . . . . .	240	49			
<b>CASTELLERO</b> . . . . .	<u>247</u> 150	299	Case sparse . . . . .	—	722	<b>CERRETO D'ASTI (c)</b> . . . . .	<u>416</u> 202	420
Castellero * . . . . .	247	119	<b>CASTELNUOVO DON BO- SCO</b> . . . . .	<u>403</u> 200	2.897			
Valporino . . . . .	171	20				<b>CERRETO D'ASTI</b> . . . . .	<u>416</u> 202	420
Case sparse . . . . .	—	160	<b>BARDELLA</b> . . . . .	<u>391</u> 250	388	Cerreto d'Asti * . . . . .	280	306
			Bardella . . . . .	270	109	Casàlio . . . . .	320	32
<b>CASTELLETTO MOLINA</b> . . . . .	<u>341</u> 187	412	Mistrassi . . . . .	330	45	Monina . . . . .	260	41
			Vironi . . . . .	332	23	Case sparse . . . . .	—	41
<b>CASTELLETTO MOLINA</b> . . . . .	<u>341</u> 187	412	Case sparse . . . . .	—	211	<b>CERRO TÀNARO</b> . . . . .	<u>136</u> 103	774
Castelletto Molina * . . . . .	227	308	<b>CASTELNUOVO DON BOSCO</b> . . . . .	<u>403</u> 210	1.686			
Case sparse . . . . .	—	104	Castelnuovo Don Bosco * . . . . .	240	1.348	<b>CERRO TÀNARO</b> . . . . .	<u>136</u> 103	774
			Ranello . . . . .	230	108	Cerro Tànaro * . . . . .	109	685
<b>CASTELLO DI ANNONE</b> . . . . .	<u>200</u> 100	2.074	Frèis . . . . .	265	37	Case sparse . . . . .	—	80
			Case sparse . . . . .	—	193	<b>CÈSSOLE</b> . . . . .	<u>621</u> 195	1.037
<b>CASTELLO DI ANNONE</b> . . . . .	<u>185</u> 100	1.261	<b>MONDÒNIO</b> . . . . .	<u>316</u> 200	292			
Castello di Annone * . . . . .	109	1.072	Mondònio . . . . .	298	169	<b>CÈSSOLE</b> . . . . .	<u>621</u> 195	1.037
Case sparse . . . . .	—	189	Case sparse . . . . .	—	123	Cèssole * . . . . .	345	214
			<b>MORIALDO</b> . . . . .	<u>300</u> 200	581	Capra . . . . .	302	21
<b>CROCETTA</b> . . . . .	<u>184</u> 108	446	Morialdo . . . . .	276	67	Leardi . . . . .	225	27
Crocetta . . . . .	132	162	Becchi . . . . .	235	41	Madonna della Neve (d) . . . . .	332	8
Poggio - Gerba . . . . .	181	142	Istituto Bernardi Semeria . . . . .	230	147	Martignano . . . . .	370	30
Alberone . . . . .	168	47	Case sparse . . . . .	—	276	Miràvoli . . . . .	300	27
Case sparse . . . . .	—	95	<b>CASTEL ROCCHERO</b> . . . . .	<u>414</u> 227	695	Sant'Alessandro (d) . . . . .	308	14
						Santi Soprani . . . . .	340	27
<b>MONFALLITO</b> . . . . .	<u>200</u> 129	367	<b>CASTEL ROCCHERO</b> . . . . .	<u>414</u> 227	695	Case sparse . . . . .	—	669
Monfallito . . . . .	192	171	Castel Rocchero * . . . . .	414	446	<b>CHIUSANO D'ASTI</b> . . . . .	<u>297</u> 166	328
Bassanini . . . . .	184	43	Vallegra . . . . .	350	23			
Bordoni (a) . . . . .	196	83	Case sparse . . . . .	—	226	<b>CHIUSANO D'ASTI</b> . . . . .	<u>276</u> 166	328
Campanella . . . . .	176	18	<b>CELLARENGO</b> . . . . .	<u>350</u> 260	548	Chiusano d'Asti * . . . . .	261	254
Marcantònio . . . . .	187	20	Cellarengo * . . . . .	321	274	Fornace . . . . .	185	30
Case sparse . . . . .	—	32	Priocchina . . . . .	346	34	Case sparse . . . . .	—	35
			Case sparse . . . . .	—	134	<b>SANTA SEVERINA (e)</b> . . . . .	<u>297</u> 187	—
<b>CASTELNUOVO BELBO</b> . . . . .	<u>237</u> 113	1.563						
			<b>CELLARENGO</b> . . . . .	<u>350</u> 260	442			
<b>CASTELNUOVO BELBO</b> . . . . .	<u>237</u> 113	1.563	Cellarengo * . . . . .	321	274			
Castelnuovo Belbo * . . . . .	122	1.265	Priocchina . . . . .	346	34			
Case sparse . . . . .	—	298	Case sparse . . . . .	—	134			

(a) Nucleo diviso con il comune di Asti. — (b) Frazione speciale: territorio gravitante sul comune di Isolabella (Torino). — (c) Vedi comune di Piovà Massàia per territorio in contestazione. — (d) Nucleo speciale: chiesa. — (e) Frazione speciale: isola amministrativa.

Segue: TAV. 2 — *Altitudine e popolazione residente dei comuni, delle frazioni geografiche e delle località abitate*

COMUNI FRAZIONI GEOGRAFICHE LOCALITÀ ABITATE	Alti- tudine m	Popo- lazione residente	COMUNI FRAZIONI GEOGRAFICHE LOCALITÀ ABITATE	Alti- tudine m	Popo- lazione residente	COMUNI FRAZIONI GEOGRAFICHE LOCALITÀ ABITATE	Alti- tudine m	Popo- lazione residente
<b>CINÀGLIO</b> . . . . .	292 168	<b>654</b>	<b>TUFFO</b> . . . . .	410 210	<b>366</b>	<b>CORTIGLIONE</b> . . . . .	267 115	<b>875</b>
<b>CINÀGLIO</b> . . . . .	292 168	<b>642</b>	Tuffo . . . . .	294	194	<b>CORTIGLIONE</b> . . . . .	267 115	<b>875</b>
Cinàglio * . . . . .	245	457	Sartore . . . . .	306	45	Cortiglione * . . . . .	211	356
Cascina Sorelle . . . . .	265	29	Stazione di Coconato . . . . .	230	30	Bricco . . . . .	186	42
San Grato . . . . .	255	26	<i>Case sparse</i> . . . . .	—	97	Brondoli . . . . .	219	37
<i>Case sparse</i> . . . . .	—	130	<b>COLCAVAGNO</b> . . . . .	251 166	<b>401</b>	Crociera (e) . . . . .	134	16
<b>FLORETO (a)</b> . . . . .	230 178	—	<b>COLCAVAGNO</b> . . . . .	251 166	<b>401</b>	Fiorotti . . . . .	180	29
<b>MADONNA (b)</b> . . . . .	283 180	12	Colcavagno * . . . . .	225	393	Pozzo . . . . .	140	38
Madonna (c) . . . . .	268	12	<i>Case sparse</i> . . . . .	—	8	Rio Anitra . . . . .	122	25
<i>Case sparse</i> . . . . .	—	—	<b>CORSIONE</b> . . . . .	297 150	<b>454</b>	San Martino . . . . .	125	27
<b>CISTERNA D'ASTI</b> . . . . .	372 186	<b>1.808</b>	<b>CORSIONE</b> . . . . .	297 150	<b>454</b>	Serralunga . . . . .	185	13
<b>CISTERNA D'ASTI</b> . . . . .	372 186	<b>1.737</b>	Corsione * . . . . .	257	339	<i>Case sparse</i> . . . . .	—	292
Cisterna d'Asti * . . . . .	350	1.067	<i>Case sparse</i> . . . . .	—	115	<b>COSSOMBRATO</b> . . . . .	305 171	<b>649</b>
San Matteo . . . . .	203	235	<b>LASAGNINA (a)</b> . . . . .	220 200	—	<b>COSSOMBRATO</b> . . . . .	305 172	<b>337</b>
Cassigliane . . . . .	225	26	Cortandone . . . . .	273 164	<b>446</b>	Cossombrato * . . . . .	260	228
Prarito-Brichetto . . . . .	209	74	<b>CORTANDONE</b> . . . . .	273 164	<b>446</b>	Casa Brancalone . . . . .	220	53
Valmellana . . . . .	212	72	<b>CORTANDONE</b> . . . . .	273 164	<b>446</b>	Cascina Vasturana . . . . .	226	43
<i>Case sparse</i> . . . . .	—	263	Cortandone * . . . . .	219	125	<i>Case sparse</i> . . . . .	—	13
<b>GHERBA (d)</b> . . . . .	370 205	<b>71</b>	Cisi . . . . .	225	32	<b>MADONNA D'OLMETTO</b> . . . . .	296 171	<b>312</b>
Saretto . . . . .	360	22	San Grato . . . . .	255	30	Madonna d'Olmetto . . . . .	270	77
Scaglia . . . . .	360	27	<i>Case sparse</i> . . . . .	—	259	Cascina Betta . . . . .	210	27
<i>Case sparse</i> . . . . .	—	22	<b>COAZZOLO</b> . . . . .	397 200	<b>443</b>	Cascina Gherlone . . . . .	259	59
<b>COAZZOLO</b> . . . . .	397 200	<b>443</b>	<b>COAZZOLO</b> . . . . .	397 200	<b>443</b>	Cascina Sampignone . . . . .	240	47
Coazzolo * . . . . .	291	176	Coazzolo * . . . . .	291	176	<i>Case sparse</i> . . . . .	—	102
<i>Case sparse</i> . . . . .	—	267	<i>Case sparse</i> . . . . .	—	267	<b>COSTIGLIOLE D'ASTI</b> . . . . .	356 130	<b>6.507</b>
<b>COCCONATO</b> . . . . .	491 210	<b>1.925</b>	<b>CORTANZE</b> . . . . .	322 179	<b>574</b>	<b>ANNUNZIATA</b> . . . . .	353 167	<b>559</b>
<b>COCCONATO</b> . . . . .	491 219	<b>1.388</b>	<b>CORTANZE</b> . . . . .	322 179	<b>574</b>	Annunziata . . . . .	313	288
Cocconato * . . . . .	491	819	Cortanze * . . . . .	299	436	<i>Case sparse</i> . . . . .	—	271
Bauchieri . . . . .	260	32	<i>Case sparse</i> . . . . .	—	138	<b>BIONZO</b> . . . . .	310 160	<b>506</b>
Bausignano . . . . .	220	19	<b>CORTAZZONE</b> . . . . .	291 175	<b>992</b>	Bionzo . . . . .	291	126
Bonvino . . . . .	253	38	<b>CORTAZZONE</b> . . . . .	286 175	<b>463</b>	Bric Quaglia . . . . .	275	29
Cascinone . . . . .	365	14	Cortazzone * . . . . .	225	214	Santa Libera . . . . .	283	53
Foino . . . . .	380	33	Bricchetto . . . . .	231	22	<i>Case sparse</i> . . . . .	—	298
Gesso . . . . .	360	50	Casale . . . . .	190	20	<b>BOGLIETTO</b> . . . . .	252 180	<b>591</b>
Giretti . . . . .	400	18	Casine Mattiet . . . . .	246	64	Boglietto . . . . .	200	283
Maroero . . . . .	440	62	Collina del Negro . . . . .	242	43	Stabilimento Cora . . . . .	185	41
Spagnolino . . . . .	383	19	Mongiglietto . . . . .	250	60	<i>Case sparse</i> . . . . .	—	267
Vastapaglia . . . . .	300	82	<i>Case sparse</i> . . . . .	—	40	<b>BÛRIO</b> . . . . .	351 190	<b>235</b>
<i>Case sparse</i> . . . . .	—	200	<b>VANARA</b> . . . . .	291 175	<b>529</b>	Bùrio . . . . .	255	74
<b>COCCONITO VIGNARETTO</b> . . . . .	462 270	<b>173</b>	Briccarello . . . . .	265	103	<i>Case sparse</i> . . . . .	—	161
Vignaretto . . . . .	409	34	Valmezzana . . . . .	281	72	<b>COSTIGLIOLE D'ASTI</b> . . . . .	356 146	<b>1.707</b>
Il Bricco . . . . .	447	51	Vanara . . . . .	278	133	Costigliole d'Asti * . . . . .	242	664
La Pietra . . . . .	400	13	Giarretto . . . . .	265	45	Alliere . . . . .	257	47
Prelle . . . . .	330	24	Valroino . . . . .	252	68	Casa Caimotto . . . . .	346	46
<i>Case sparse</i> . . . . .	—	51	<i>Case sparse</i> . . . . .	—	108	Colla . . . . .	323	23
						Fabbrica . . . . .	241	103
						Sabbionassi . . . . .	273	38
						<i>Case sparse</i> . . . . .	—	786

(a) Frazione speciale: isola amministrativa. — (b) Isola amministrativa. — (c) Centro diviso con il comune di Camerano Casasco. — (d) Frazione speciale: territorio gravitante sul comune di Ferrere. — (e) Nucleo speciale: rivendita generi di monopolio.

Segue: Tav. 2 — Altitudine e popolazione residente dei comuni, delle frazioni geografiche e delle località abitate

COMUNI FRAZIONI GEOGRAFICHE LOCALITÀ ABITATE	Alti- tudine m	Popo- lazione residente	COMUNI FRAZIONI GEOGRAFICHE LOCALITÀ ABITATE	Alti- tudine m	Popo- lazione residente	COMUNI FRAZIONI GEOGRAFICHE LOCALITÀ ABITATE	Alti- tudine m	Popo- lazione residente
<b>LORETO</b> . . . . .	<u>354</u> 200	<b>359</b>	<b>SAN MICHELE</b> . . . . .	<u>278</u> 169	<b>401</b>	<b>GRANA</b> . . . . .	<u>289</u> 178	<b>1.206</b>
Loreto . . . . .	325	156	San Michele . . . . .	271	374	<b>GRANA</b> . . . . .	<u>289</u> 178	<b>1.206</b>
Bastia . . . . .	329	40	Case sparse . . . . .	—	27	Grana * . . . . .	289	1.199
Case Genta . . . . .	323	35				Case sparse . . . . .	—	7
Case sparse . . . . .	—	128	<b>FERRERE</b> . . . . .	<u>326</u> 174	<b>1.731</b>			
<b>MADONNINA</b> . . . . .	<u>326</u> 186	<b>351</b>	<b>FERRERE</b> . . . . .	<u>325</u> 174	<b>1.396</b>	<b>GRAZZANO BADÒGLIO</b> . . . . .	<u>391</u> 187	<b>1.383</b>
Madonnina . . . . .	257	23	Ferrere * . . . . .	268	232	<b>GRAZZANO BADÒGLIO</b> . . . . .	<u>391</u> 187	<b>1.383</b>
Canova . . . . .	290	112	Arduini . . . . .	300	63	Grazzano Badoglio * . . . . .	299	904
Pasquana . . . . .	262	42	Badoni . . . . .	235	22	Cascinè di Napoli . . . . .	265	52
Case sparse . . . . .	—	174	Bosticco . . . . .	275	25	Cascinè Piccinini . . . . .	263	49
<b>MOTTA</b> . . . . .	<u>238</u> 130	<b>1.067</b>	Bricco Sacco . . . . .	320	31	Case sparse . . . . .	—	378
Motta . . . . .	134	338	Bricco Volatino . . . . .	310	20			
Casa Ghiaioni . . . . .	138	24	Case Franzero . . . . .	310	21			
Casa Gorre . . . . .	135	35	Frè . . . . .	265	39			
Chiabotti . . . . .	131	31	Guarene . . . . .	220	17			
Molino Vecchio . . . . .	140	25	Longaria . . . . .	220	20			
Tenuta Motta . . . . .	133	37	Mateprin . . . . .	240	23			
Case sparse . . . . .	—	577	Materlino . . . . .	288	24			
<b>SAN CARLO</b> . . . . .	<u>352</u> 200	<b>274</b>	Molino Rocca . . . . .	194	49	<b>INCISA SCAPACCINO</b> . . . . .	<u>267</u> 123	<b>2.435</b>
San Carlo . . . . .	297	62	Mottura . . . . .	275	30			
Case Belli . . . . .	263	28	Neirotti . . . . .	256	18	<b>IMPERO</b> . . . . .	<u>231</u> 123	<b>732</b>
Case sparse . . . . .	—	184	Nigra . . . . .	237	21	Impero . . . . .	124	188
<b>SANTA MARGHERITA</b> . . . . .	<u>302</u> 146	<b>411</b>	San Defendente . . . . .	298	19	Case sparse . . . . .	—	544
Santa Margherita . . . . .	242	62	San Giuseppe . . . . .	305	37			
Case Bòssola . . . . .	210	14	San'Antonio . . . . .	255	45	<b>MADONNA</b> . . . . .	<u>267</u> 124	<b>1.703</b>
Case Poggio . . . . .	194	25	Serra di Balla . . . . .	255	43	Madonna * . . . . .	131	688
Case sparse . . . . .	—	310	Serra Molina . . . . .	290	32	Villa . . . . .	211	236
<b>SANT'ANNA</b> . . . . .	<u>297</u> 159	<b>447</b>	Torretta . . . . .	290	11	Ferrara . . . . .	127	34
Sant'Anna . . . . .	256	182	Case sparse . . . . .	—	554	San Lorenzo . . . . .	127	83
Nossèrio . . . . .	208	29	<b>GHERBA</b> . . . . .	<u>325</u> 250	<b>208</b>	Stazione di Incisa Scapaccino . . . . .	139	94
Case sparse . . . . .	—	236	Gherba . . . . .	256	171	Val Mezzana-Val di Vaglio . . . . .	130	145
<b>CUNICO</b> . . . . .	<u>305</u> 173	<b>772</b>	Case sparse . . . . .	—	37	Case sparse . . . . .	—	423
Cunico * . . . . .	257	558	<b>SAN GRATO</b> . . . . .	<u>326</u> 234	<b>127</b>			
Colombaro . . . . .	262	24	San Grato . . . . .	326	127	<b>ISOLA D'ASTI</b> . . . . .	<u>276</u> 125	<b>2.368</b>
Stazione di Cunico . . . . .	175	27	Case sparse . . . . .	—	—			
Vallera . . . . .	277	52	<b>FONTANILE</b> . . . . .	<u>360</u> 179	<b>1.086</b>	<b>CHIAPPA</b> . . . . .	<u>252</u> 125	<b>447</b>
Vallera sul Bricco . . . . .	289	21	Fontanile * . . . . .	276	566	Mongovone . . . . .	210	142
Case sparse . . . . .	—	90	Casello . . . . .	295	99	Chiappa . . . . .	130	22
<b>DUSINO SAN MICHELE</b> . . . . .	<u>278</u> 163	<b>1.042</b>	Case sparse . . . . .	—	421	Fiera . . . . .	132	36
Dusino * . . . . .	264	417	<b>FRINCO</b> . . . . .	<u>287</u> 149	<b>1.075</b>	Gavèsio . . . . .	130	23
Antoniassi . . . . .	164	55	Frinco * . . . . .	217	322	Paracchino . . . . .	130	22
Ghet . . . . .	175	26	Molinasso . . . . .	150	24	Regione Borra . . . . .	132	24
Goria . . . . .	174	17	Case sparse . . . . .	—	232	Case sparse . . . . .	—	178
Case sparse . . . . .	—	126	<b>RAMPONE</b> . . . . .	<u>253</u> 167	<b>497</b>	<b>PIANO</b> . . . . .	<u>251</u> 125	<b>1.146</b>
<b>DUSINO SAN MICHELE</b> . . . . .	<u>268</u> 163	<b>641</b>	Rampone . . . . .	232	116	Molini d'Isola . . . . .	135	197
Dusino * . . . . .	264	417	San Defendente . . . . .	170	116	Piano * . . . . .	136	715
Antoniassi . . . . .	164	55	Case sparse . . . . .	—	265	Bricco San Giovanni . . . . .	226	30
Ghet . . . . .	175	26	<b>RAMPONE</b> . . . . .	<u>253</u> 167	<b>497</b>	Case sparse . . . . .	—	204
Goria . . . . .	174	17	Rampone . . . . .	232	116	<b>REPERGO</b> . . . . .	<u>276</u> 160	<b>407</b>
Case sparse . . . . .	—	126	San Defendente . . . . .	170	116	Repergo . . . . .	227	198
			Case sparse . . . . .	—	265	Bricco Bòrio Castellazza . . . . .	265	26
						Bricco Calita . . . . .	225	19
						Francia . . . . .	227	41
						Tartaglino . . . . .	190	33
						Case sparse . . . . .	—	90

Segue: Tav. 2 — Altitudine e popolazione residente dei comuni, delle frazioni geografiche e delle località abitate

COMUNI FRAZIONI GEOGRAFICHE LOCALITÀ ABITATE	Alti- tudine m	Popo- lazione residente	COMUNI FRAZIONI GEOGRAFICHE LOCALITÀ ABITATE	Alti- tudine m	Popo- lazione residente	COMUNI FRAZIONI GEOGRAFICHE LOCALITÀ ABITATE	Alti- tudine m	Popo- lazione residente
VILLA	245 160	368	MOMBARUZZO	326 130	2.448	MONALE	263 154	817
Isola d'Asti	245	337	BAZZANA	251 131	331	MONALE	263 157	624
Prele	182	24	Bazzana	142	71	Monale *	200	285
Case sparse	—	7	Bazzana Vecchia	160	57	Mansone	170	34
LOAZZOLO	614 193	916	Cascine Gherlòbbia	145	62	Mondrossa	216	59
LOAZZOLO	614 193	916	Marmellina	180	33	Salesina	185	25
Loazzo *	430	89	Case sparse	—	108	Case sparse	—	221
Quartino	227	55	BOSCHI (a)	219 130	72	SAN CARLO	257 154	253
Teola	527	25	Case sparse	—	72	San Carlo	158	80
Case sparse	—	747	CASALOTTO	251 169	277	Brunetto	175	54
MARANZANA	300 137	867	Casalotto	244	188	Case sparse	—	119
MARANZANA	300 137	867	Cascine Bonfanti	215	35	MONASTERO BÒRMIDA	483 173	1.453
Maranzana *	272	696	Case sparse	—	54	CASE CICCO (c)	459 254	3
Case sparse	—	171	CERVINO	255 140	206	Case sparse	—	3
MARETTO	261 162	461	Stazione di Mombaruzzo	174	138	MONASTERO BÒRMIDA	483 173	1.450
MARETTO	261 162	461	Case sparse	—	68	Monastero Bòrmida *	191	488
Maretto *	240	85	MOMBARUZZO	326 137	1.562	Adorni	302	24
Barbone	174	32	Mombaruzzo *	275	1.105	Brichetto	204	23
Campia	261	34	Cascine Zoppi	251	19	Cherpòsio	367	23
Cantone Malheur	236	22	Case sparse	—	438	Regnassini	240	19
Case Briccarelli	243	17	MOMBERCELLI	283 122	2.659	Santa Libera (d)	477	15
Case Montearadore	242	87	MOMBERCELLI	283 142	2.356	Scandolisio	274	32
Goria	236	59	Mombercelli *	233	981	Case sparse	—	826
Case sparse	—	125	Cavino	236	18	MONCALVO	362 162	3.818
MOASCA	277 145	703	Crocetta	203	50	CASTELLINO	362 162	216
MOASCA	277 145	703	Freto	150	45	Castellino	275	146
Moasca *	260	207	Gazo	246	67	San Vincenzo	260	45
Annunziata	190	19	Laioli (b)	280	19	Case sparse	—	25
Birio	153	30	Moncuoco	233	41	MONCALVO	305 173	2.704
Cascine	230	62	Pontetto	153	60	Moncalvo *	305	1.955
Case sparse	—	385	Porizzo	240	36	Chiosso	227	26
MOMBALDONE	680 190	611	Rèzio	165	21	Gessi	251	23
MOMBALDONE	680 190	611	Tocco	247	71	Merli	260	23
Borgo Stazione	219	83	RONCHI	262 122	167	San Bernardino	300	33
Mombaldone *	260	109	Ronchi	216	90	Case sparse	—	644
Case sparse	—	419	Case sparse	—	77	PATRO	334 173	217
VARIALA	255 122	136	VARIALA	255 122	136	Patro	260	112
Variala	223	35	Case sparse	—	101	Case sparse	—	105
Case sparse	—	—	SANTA MARIA	277 200	249	SANTA MARIA	277 200	249
			Santa Maria	248	78	Costanzana	275	67
			Costanzana	275	67	Minoglio	265	45
			Minoglio	265	45	Peschiera	245	21
			Peschiera	245	21	Case sparse	—	38
			Case sparse	—	—			

(a) Frazione speciale: territorio gravitante sul comune di Gamalero (Alessandria). — (b) Nucleo speciale: scuola. — (c) Frazione speciale: isola amministrativa. — (d) Nucleo speciale: chiesa.

Segue: TAV. 2 — *Altitudine e popolazione residente dei comuni, delle frazioni geografiche e delle località abitate*

COMUNI FRAZIONI GEOGRAFICHE LOCALITÀ ABITATE	Altitudine m	Popolazione residente	COMUNI FRAZIONI GEOGRAFICHE LOCALITÀ ABITATE	Altitudine m	Popolazione residente	COMUNI FRAZIONI GEOGRAFICHE LOCALITÀ ABITATE	Altitudine m	Popolazione residente
STAZIONE	273 172	432	MONTAFIA	293 177	1.074	MONTEMAGNO (a)	286 142	2.144
Stazione di Moncalvo	190	258	Montafia *	267	360	MONTEMAGNO	286 167	1.519
Menga	182	35	Bricco Miglino	255	35	Montemagno *	260	1.470
Valle San Giovanni	173	47	Cascine Marco	275	53	Case sparse	—	49
Case sparse	—	92	Cascine Zolfo	205	60			
			Pessina	190	35			
			Valdelsarro	275	93			
			Case sparse	—	438			
MONCUCCO TORINESE	471 291	1.143	MONTALDO SCARAMPI	290 124	1.270	SAN CARLO	226 142	206
MONCUCCO TORINESE	471 291	1.143	FORNI	278 124	286	San Carlo (b)	218	60
Moncucco Torinese *	403	398	Forni	278	149	Rossi	200	62
Barbaso	386	124	Case sparse	—	137	Case sparse	—	84
Borelli	335	83						
Briano	359	26	MONTALDO SCARAMPI	290 124	984	SANTO STÈFANO	251 142	419
Bricco	364	26	Montaldo Scarampi *	281	709	Santo Stèfano	202	63
Carozzano	338	27	San Giacomo	250	44	Apòstoli	230	31
La Mòglia	325	49	Sant'Antonio	248	65	Bricco	207	61
Pogliano	413	31	Case sparse	—	166	Buonasera	225	57
Torre	351	26				Valèggio	145	27
Case sparse	—	353				Vergana	150	51
						Vespollaro	175	69
						Case sparse	—	60
MONGARDINO	292 137	1.251	MONTECHIARO D'ASTI	297 162	1.484	MONTEGROSSO	346 176	2.255
MADONNA	255 138	174	MONTECHIARO D'ASTI	292 162	1.379	BANENGO	341 207	248
Madonna	255	63	Montechiaro d'Asti *	290	1.309	Banengo	341	128
Case sparse	—	111	Fornace	166	24	Case sparse	—	120
MONGARDINO	292 137	1.077	Case sparse	—	46			
Mongardino *	292	549	NOCCIOLA	297 176	105	CARBONERI	312 179	286
Garlasca	238	32	Nocciola	196	79	Carboneri (c)	286	194
San Sebastiano	196	26	Case sparse	—	26	Remorfengo	284	63
Terpone	200	27				Case sparse	—	29
Valbocchetto	198	48						
Case sparse	—	395						
			MONTEGROSSO D'ASTI	294 128	2.931	CORZIAGNO	317 176	475
MONTABONE	512 195	796	MONTEGROSSO	281 128	2.224	Corziagno	270	148
MONTABONE	512 195	796	Montegrosso *	244	495	Stazione Ferroviaria	192	81
Montabone *	454	130	Valle	154	611	Albarengo Alto	272	56
Caccia	210	21	Vallumida	180	298	Albarengo Basso	245	43
Cagno	327	23	Biolla	170	28	Ca' di Carlo	210	25
Ferraris	420	32	Bosco Grande	235	56	Pràie	196	25
Fossello	301	28	Bricco dei Monti	220	81	Case sparse	—	97
Gèrini	380	17	Moroni	225	37			
Lacqua	417	84	Nalberone	233	78	MONTEGROSSO	321 176	753
Case sparse	—	452	Toppie	209	20	Montiglio *	321	635
			Case sparse	—	520	Rocca	250	56
						Case sparse	—	62
MONTAFIA	293 177	1.279	SANTO STÈFANO	294 164	707	SANT'ANNA	346 194	498
BAGNASCO	286 186	205	Santo Stèfano - Canetto	263	275	Sant'Anna	296	32
Bagnasco	256	144	Bosino	180	29	Cortanieto	330	141
Case sparse	—	61	Gorra	225	144	Parona	240	50
			Tana Alta	270	57	San Giòrgio	260	77
			Tana Bassa	250	86	Stura	285	42
			Zuchetto	235	41	Case sparse	—	151
			Case sparse	—	75			

(a) Con D. P. 26-10-1952, n. 2.591 (G. U. n. 7 del 9-1-1953), dal comune di Montemagno è stata staccata una zona di territorio e aggregata al comune di Refrancore (sup. ha 213 dato provvisorio; pop. res. ab. 129). — (b) Centro diviso con il comune di Viarigi. — (c) Centro diviso con il comune di Piovà Massala.

Segue: TAV. 2 — Altitudine e popolazione residente dei comuni, delle frazioni geografiche e delle località abitate

COMUNI FRAZIONI GEOGRAFICHE LOCALITÀ ABITATE	Altitudine m	Popolazione residente	COMUNI FRAZIONI GEOGRAFICHE LOCALITÀ ABITATE	Altitudine m	Popolazione residente	COMUNI FRAZIONI GEOGRAFICHE LOCALITÀ ABITATE	Altitudine m	Popolazione residente
<b>MORANSENCO</b>	462 220	390	Gagliardone	250	42	<b>CIRÈSIO</b>	312 219	7
<b>MORANSENCO</b>	462 220	390	Patelli	245	23	Carboneri (b)	286	7
Moransengo *	400	111	Piane	245	34	Case sparse	—	—
Gèrbole	340	48	Uecco	240	33			
Novaresi	396	15	<b>PENANGO</b>	292	603	<b>GALLARETO I</b>	296 209	24
Roncalera	280	14	Penango *	264	213	Gallareto (c)	220	24
Valle dei Nervi	260	64	Barone	215	44	Case sparse	—	—
Case sparse	—	138	Cascina Lunga	230	41			
<b>NIZZA MONFERRATO</b>	284 134	8.672	Corzini	250	25	<b>GALLARETO II E VAIROLA (d)</b>	276 200	95
<b>NIZZA MONFERRATO</b>	284 134	8.672	Molino	190	23	Gallareto (e)	220	76
Nizza Monferrato *	138	5.649	San Bovone	240	31	Case sparse	—	19
Casa Missioni Estere	181	35	Stazione di Penango	170	18			
San Michele	265	126	Vannaretto	189	25	<b>PIOVÀ MASSÀIA</b>	361 212	610
Case sparse	—	2.862	Verginetto	205	51	Piovà Massàia *	300	512
<b>OLMO GENTILE</b>	783 300	336	<b>PIEA</b>	292 191	951	Frèis	281	23
<b>OLMO GENTILE</b>	783 300	336	PIEA	290 196	452	San Pietro	327	34
Olmo Gentile *	615	20	Piea *	275	297	Case sparse	—	41
Case sparse	—	307	Porta di Sotto	275	67	<b>PORTACOMARO</b>	243 120	2.042
<b>PASSERANO MARMORITO</b>	472 207	903	Varandone	250	41	Migliandolo	226 120	432
<b>MARMORITO</b>	426 230	141	Case sparse	—	47	Migliandolo	202	110
Marmorito	384	89	<b>PRIMPARINO</b>	287 197	265	Cornapò	137	48
Rocco	240	22	Primparino	201	54	Silva	180	51
Serra	341	27	San Grato	270	22	Case sparse	—	223
Case sparse	—	3	Case sparse	—	189	<b>PORTACOMARO</b>	243 148	1.610
<b>PASSERANO</b>	416 207	406	<b>PINO D'ASTI</b>	422 237	361	Portacomaro *	235	778
Passerano *	320	311	CAPPELLETTA (a)	290 237	4	Bodina	170	36
Boscorotondo	212	60	Case sparse	—	4	Miravalle	224	29
Case sparse	—	35	<b>PINO D'ASTI</b>	422 260	357	Sàssia	185	35
<b>SCHIERANO</b>	472 215	356	Pino d'Asti *	412	349	Case sparse	—	732
Primèglio	354	137	Case sparse	—	8	<b>QUARANTI</b>	342 163	486
Schierano	418	202	<b>PIOVÀ MASSÀIA</b>	361 200	916	QUARANTI	342 163	486
Case sparse	—	17	CASTELVERO	296 209	180	Quaranti *	273	323
<b>PENANGO</b>	296 165	1.065	Castelvero	260	96	Case sparse	—	163
<b>CIOCCARO</b>	296 187	462	Bràia	296	22	<b>REFRANCORE (f)</b>	238 125	1.787
Biletta	253	62	Zingari	225	52	CALCINI	238 128	275
Bolla Inferiore	225	49	Case sparse	—	10	Calcini - Bertòglia (g)	138	108
Bolla Superiore	240	45				Cascina Brezzi	175	25
Cantabellina	242	17				Cascina Platona	175	31
Cantòglio	255	79				Cascina Ponte Pattini	135	24
						Cascina Sant'Antonio	177	18
						Stradella	170	35
						Case sparse	—	34

(a) Frazione speciale: isola amministrativa. — (b) Centro diviso con il comune di Montiglio. — (c) Centro diviso con il territorio in contestazione con il comune di Cerreto d'Asti. — (d) Frazione speciale: territorio in contestazione con il comune di Cerreto d'Asti. — (e) Parte di centro compresa nel territorio in contestazione. — (f) Con D. P. 26-10-1952, n. 2.591 (G. U. n. 7 del 9-1-1953), dal comune di Montemagno è stata staccata una zona di territorio e aggregata al comune di Refrancore (sup. ha 213, dato provvisorio; pop. res. ab. 129). — (g) Centro diviso con il comune di Viarigi.



Segue: Tav. 2 — Alitudine e popolazione residente dei comuni, delle frazioni geografiche e delle località abitate

COMUNI FRAZIONI GEOGRAFICHE LOCALITÀ ABITATE			COMUNI FRAZIONI GEOGRAFICHE LOCALITÀ ABITATE			COMUNI FRAZIONI GEOGRAFICHE LOCALITÀ ABITATE		
Alti- tudine m	Popo- lazione residente		Alti- tudine m	Popo- lazione residente		Alti- tudine m	Popo- lazione residente	
<b>REFRANCORE</b> . . . . .	<u>221</u> 125	<b>1.485</b>	<b>ROCCA D'ARAZZO</b> . . . . .	<u>245</u> 109	<b>1.683</b>	<b>ROCCHETTA TÀNARO</b> . . . . .	<u>232</u> 105	<b>2.253</b>
Ponte Barcara . . . . .	155	60	<b>ROCCA D'ARAZZO</b> . . . . .	<u>225</u> 109	<b>692</b>	<b>CORNALEA</b> . . . . .	<u>232</u> 110	<b>277</b>
Refrancore * . . . . .	150	811	Rocca d'Arazzo * . . . . .	212	484	Cornalea . . . . .	192	64
Barcara . . . . .	180	55	Valpagnana . . . . .	215	49	Asinara . . . . .	221	71
Bonina . . . . .	205	101	Case sparse . . . . .	—	159	Case sparse . . . . .	—	142
Borgata Bonini . . . . .	178	17	<b>SAN CARLO</b> . . . . .	<u>231</u> 111	<b>314</b>	<b>MOGLIOTTI</b> . . . . .	<u>221</u> 105	<b>255</b>
Cascina Iacuton . . . . .	195	14	San Carlo . . . . .	228	85	Mogliotti . . . . .	187	37
Cascina Serra Maggiore . . . . .	185	28	Case sparse . . . . .	—	229	Castagnassa . . . . .	208	41
Cascina Sillano . . . . .	153	22	<b>SANTA CATERINA</b> . . . . .	<u>245</u> 118	<b>499</b>	Case sparse . . . . .	—	177
Cascina Valle Maddalena . . . . .	150	77	Santa Caterina . . . . .	245	220	<b>OLTRETÀNARO (d)</b> . . . . .	<u>111</u> 106	<b>60</b>
Maddalena . . . . .	185	34	Corte . . . . .	235	93	Curiona . . . . .	108	38
Case sparse . . . . .	—	266	Case sparse . . . . .	—	186	Case sparse . . . . .	—	22
<b>VALENZANI</b> . . . . .	<u>210</u> 142	<b>27</b>	<b>SANT'ANNA</b> . . . . .	<u>221</u> 109	<b>178</b>	<b>ROCCHETTA TÀNARO</b> . . . . .	<u>228</u> 106	<b>1.527</b>
Valenzani (a) . . . . .	149	27	Sant'Anna . . . . .	210	48	Rocchetta Tànaro * . . . . .	107	1.262
Case sparse . . . . .	—	—	Case sparse . . . . .	—	130	Maconna . . . . .	125	41
<b>REVIGLIASCO D'ASTI</b> . . . . .	<u>279</u> 122	<b>1.062</b>	<b>ROCCAVERANO</b> . . . . .	<u>779</u> 260	<b>1.915</b>	Case sparse . . . . .	—	224
<b>REVIGLIASCO D'ASTI</b> . . . . .	<u>279</u> 122	<b>1.062</b>	<b>COVA (c)</b> . . . . .	<u>634</u> 370	<b>58</b>	<b>SANT'EMILIANO</b> . . . . .	<u>217</u> 107	<b>134</b>
Revigliasco d'Asti * . . . . .	203	447	Cova . . . . .	558	20	Sant'Emiliano . . . . .	167	24
Case Bòssole . . . . .	129	21	Case sparse . . . . .	—	38	Gatti . . . . .	190	39
Case Lumello . . . . .	135	26	<b>GARBÀVOLI</b> . . . . .	<u>779</u> 260	<b>293</b>	Case sparse . . . . .	—	71
Case Magnone . . . . .	215	91	Garbàvoli . . . . .	580	69	<b>SAN DAMIANO D'ASTI</b> . . . . .	<u>339</u> 149	<b>7.251</b>
Case Manina . . . . .	225	47	Bogliolo . . . . .	681	35	<b>GORZANO</b> . . . . .	<u>339</u> 166	<b>929</b>
Case Parella . . . . .	155	22	Piantivello . . . . .	680	27	Gorzano . . . . .	192	270
Case sparse . . . . .	—	408	Case sparse . . . . .	—	162	Case Val d'Orta . . . . .	175	44
<b>ROATTO</b> . . . . .	<u>271</u> 164	<b>652</b>	<b>ROCCAVERANO</b> . . . . .	<u>770</u> 260	<b>1.016</b>	Valzèglio . . . . .	275	35
<b>ROATTO</b> . . . . .	<u>271</u> 164	<b>652</b>	Roccoverano * . . . . .	759	170	Vernèglio . . . . .	186	84
Roatto * . . . . .	256	99	Gallesì . . . . .	659	23	Case sparse . . . . .	—	496
Briassa . . . . .	190	48	Garroni . . . . .	633	27	<b>LAVEZZOLE</b> . . . . .	<u>254</u> 149	<b>548</b>
Cascina Cappello . . . . .	212	37	San Giovanni . . . . .	666	27	Lavezzole . . . . .	239	59
Gnocchi . . . . .	181	25	Tassito . . . . .	560	39	San Luigi . . . . .	194	33
Gobbi . . . . .	177	52	Vèngore . . . . .	629	40	Case sparse . . . . .	—	456
Pangeri . . . . .	251	85	Case sparse . . . . .	—	600	<b>SAN DAMIANO D'ASTI</b> . . . . .	<u>300</u> 149	<b>4.067</b>
Rossi . . . . .	240	84	<b>SAN GERÒLAMO</b> . . . . .	<u>652</u> 297	<b>548</b>	San Damiano d'Asti * . . . . .	179	2.111
San Sebastiano . . . . .	240	30	San Geròlamo . . . . .	444	20	Torrazzo . . . . .	268	56
Simonetti . . . . .	240	64	Tarditi . . . . .	405	35	Valscagliana . . . . .	199	138
Valle Reale . . . . .	195	46	Case sparse . . . . .	—	493	Lebreto . . . . .	174	39
Case sparse . . . . .	—	82	<b>ROCCHETTA PALAFAEA</b> . . . . .	<u>506</u> 163	<b>790</b>	Oisa . . . . .	175	59
<b>ROBELLA</b> . . . . .	<u>428</u> 230	<b>941</b>	<b>ROCCHETTA PALAFAEA</b> . . . . .	<u>506</u> 163	<b>790</b>	Ripalda . . . . .	167	50
<b>CORTIGLIONE</b> . . . . .	<u>421</u> 250	<b>474</b>	Rocchetta Palafea * . . . . .	423	176	Rondò . . . . .	170	99
Cortiglione . . . . .	357	209	Casa Borgatta . . . . .	390	23	Serra di Costa . . . . .	220	20
Ca' Calvagna . . . . .	350	14	Palareta . . . . .	405	28	Stizza . . . . .	182	17
Ca' del Bosco Chimone . . . . .	325	13	Case sparse . . . . .	—	563	Valle d'Òglio . . . . .	198	30
Ca' Negri . . . . .	327	24	<b>ROCCHETTA TÀNARO</b> . . . . .	<u>245</u> 109	<b>692</b>	Valmolina . . . . .	200	38
Case Masino . . . . .	270	40	<b>ROCCAVERANO</b> . . . . .	<u>770</u> 260	<b>1.915</b>	Case sparse . . . . .	—	1.410
Castella . . . . .	260	52	<b>COVA (c)</b> . . . . .	<u>634</u> 370	<b>58</b>	<b>SANT'EMILIANO</b> . . . . .	<u>217</u> 107	<b>134</b>
Vallese . . . . .	310	34	Cova . . . . .	558	20	Sant'Emiliano . . . . .	167	24
Case sparse . . . . .	—	88	Case sparse . . . . .	—	38	Gatti . . . . .	190	39
<b>ROBELLA</b> . . . . .	<u>428</u> 230	<b>487</b>	<b>GARBÀVOLI</b> . . . . .	<u>779</u> 260	<b>293</b>	Case sparse . . . . .	—	71
Robella * . . . . .	428	221	Garbàvoli . . . . .	580	69	<b>SAN DAMIANO D'ASTI</b> . . . . .	<u>339</u> 149	<b>7.251</b>
Balme . . . . .	325	28	Bogliolo . . . . .	681	35	<b>GORZANO</b> . . . . .	<u>339</u> 166	<b>929</b>
Ca' Bergoglio . . . . .	300	33	Piantivello . . . . .	680	27	Gorzano . . . . .	192	270
Ca' Boano . . . . .	340	13	Case sparse . . . . .	—	162	Case Val d'Orta . . . . .	175	44
Cavallo Bianco (b) . . . . .	280	5	<b>ROCCAVERANO</b> . . . . .	<u>770</u> 260	<b>1.016</b>	Valzèglio . . . . .	275	35
Cavallo Grigio . . . . .	245	17	Roccoverano * . . . . .	759	170	Vernèglio . . . . .	186	84
Le Cascine . . . . .	345	26	Gallesì . . . . .	659	23	Case sparse . . . . .	—	496
Montaldo . . . . .	345	25	Garroni . . . . .	633	27	<b>LAVEZZOLE</b> . . . . .	<u>254</u> 149	<b>548</b>
Case sparse . . . . .	—	99	San Giovanni . . . . .	666	27	Lavezzole . . . . .	239	59
			Tassito . . . . .	560	39	San Luigi . . . . .	194	33
			Vèngore . . . . .	629	40	Case sparse . . . . .	—	456
			Case sparse . . . . .	—	600	<b>SAN DAMIANO D'ASTI</b> . . . . .	<u>300</u> 149	<b>4.067</b>
			<b>SAN GERÒLAMO</b> . . . . .	<u>652</u> 297	<b>548</b>	San Damiano d'Asti * . . . . .	179	2.111
			San Geròlamo . . . . .	444	20	Torrazzo . . . . .	268	56
			Tarditi . . . . .	405	35	Valscagliana . . . . .	199	138
			Case sparse . . . . .	—	493	Lebreto . . . . .	174	39
			<b>ROCCHETTA PALAFAEA</b> . . . . .	<u>506</u> 163	<b>790</b>	Oisa . . . . .	175	59
			<b>ROCCHETTA PALAFAEA</b> . . . . .	<u>506</u> 163	<b>790</b>	Ripalda . . . . .	167	50
			Rocchetta Palafea * . . . . .	423	176	Rondò . . . . .	170	99
			Casa Borgatta . . . . .	390	23	Serra di Costa . . . . .	220	20
			Palareta . . . . .	405	28	Stizza . . . . .	182	17
			Case sparse . . . . .	—	563	Valle d'Òglio . . . . .	198	30
						Valmolina . . . . .	200	38
						Case sparse . . . . .	—	1.410

(a) Centro diviso con i comuni di Asti e di Castagnole Monferrato. — (b) Nucleo speciale: osteria. — (c) Frazione speciale: territorio gravitante sul comune di Monastero Bòrnida. — (d) Frazione speciale: territorio gravitante sul comune di Cerro Tànaro.

Segue: TAV. 2 — Altitudine e popolazione residente dei comuni, delle frazioni geografiche e delle località abitate

COMUNI FRAZIONI GEOGRAFICHE LOCALITÀ ABITATE	Alti- tudine m	Popo- lazione residente	COMUNI FRAZIONI GEOGRAFICHE LOCALITÀ ABITATE	Alti- tudine m	Popo- lazione residente	COMUNI FRAZIONI GEOGRAFICHE LOCALITÀ ABITATE	Alti- tudine m	Popo- lazione residente
<b>SAN GIULIO</b>	300 150	1.085	<b>SAN PAOLO SOLBRITO</b>	274 171	985	<b>SETTIME</b>	287 155	654
San Giulio	160	74	<b>SAN PAOLO SOLBRITO</b>	274 171	985	Settime *	252	637
Bric Gallo	235	22	San Paolo*	265	565	Case sparse	—	17
Castelnuovo	165	55	Solbrito	257	107	<b>SÒGLIO</b>	326 185	320
Rotonda	175	38	Case sparse	—	313	<b>BACAREL - PREVOSTO (d)</b>	286 227	5
San Giacomo (a)	222	6				Case sparse	—	5
San Grato	187	20				<b>SÒGLIO</b>	326 185	315
Simoni	214	50				Sòglio *	223	246
Case sparse	—	820				Case sparse	—	69
<b>SAN PIETRO</b>	322 166	622	<b>SCANDELUZZA</b>	287 150	602	<b>TIGLIOLE</b>	284 138	2.213
San Pietro	228	70	<b>RINCO</b>	287 150	256	<b>PRATOMORONE</b>	220 138	684
Aguggia	295	28	Rinco	287	192	Pratomorone	184	274
Frè	235	39	Case sparse	—	64	Bussolini Maiòlio	212	44
Martinetta	260	36				Casa Salute	167	35
Case sparse	—	449				Gherbini	167	46
<b>SAN GIÒRGIO SCARAMPI</b>	697 260	366	<b>SCANDELUZZA</b>	274 180	346	Pianetti	163	47
<b>SAN GIÒRGIO SCARAMPI</b>	697 260	248	Scandeluzza *	274	319	Case sparse	—	88
San Giòrgio Scarampi *	655	39	Case sparse	—	27	<b>SAN CARLO</b>	249 138	552
Bogliolo	450	36	<b>SCURZOLENGO</b>	287 155	1.067	San Carlo	221	220
Galesi	527	21	<b>SCURZOLENGO</b>	287 155	1.067	Calvino	152	41
Case sparse	—	162	Scurzolengo *	242	888	Case Doghioni	139	27
<b>VALLE (b)</b>	548 260	118	Giòia	245	51	Case Novara	155	30
Case sparse	—	118	Monteròvere	240	50	Case Rivere	139	20
<b>SAN MARTINO ALFIERI</b>	274 130	1.010	Case sparse	—	78	Stazione di Tigliole-Baldichieri	148	42
<b>ROLLINI</b>	274 157	216	<b>SEROLE</b>	845 330	469	Case sparse	—	172
Rollini	239	43	<b>SEROLE</b>	845 330	469	<b>TIGLIOLE</b>	234 151	977
Firano	233	61	Serole *	588	57	Pòccola	173	57
Case sparse	—	112	Brallo	650	54	Tigliole *	249	232
<b>SAN MARTINO ALFIERI</b>	270 130	587	Case Rocchino	540	42	Valperosa	265	138
San Martino Alfieri *	257	263	Cuniola	663	67	Bertacone	241	32
Fagnani	201	90	Case sparse	—	249	Besusso	261	24
Marelli	230	74	<b>SESSAME</b>	476 163	701	Bric Gallo	279	30
Quàglia	235	27	<b>SESSAME</b>	476 163	701	Casa Bianca	264	37
Case sparse	—	133	Fermione	190	35	Malaterra	231	79
<b>SARACCHI</b>	249 130	207	Sessame *	325	148	Remondini	270	57
Saracchi	218	88	Gallone	178	22	Serra dei Nani	240	48
Casà	226	28	Gavazzolo	214	18	Case sparse	—	243
Case sparse	—	91	Spiotta	405	17	<b>TONCO</b>	271 147	1.329
<b>SAN MARZANO OLIVETO</b>	301 145	1.384	Case sparse	—	461	<b>TONCO</b>	271 147	1.329
<b>SAN MARZANO OLIVETO</b>	301 145	1.384	<b>SETTIME</b>	287 155	746	Tonco *	271	1.145
San Marzano Oliveto *	301	329	<b>MERIDIANA</b>	258 155	92	Casa Paletti (e)	235	38
Cascinotto	240	24	Meridiana (c)	160	40	Stazione di Tonco-Alfano (e)	160	34
Corte	232	69	Case sparse	—	52	Case sparse	—	112
Italliana	197	20						
Lèiso	240	26						
Saline	170	30						
Case sparse	—	886						

(a) Nucleo speciale: chiesa. — (b) Frazione speciale: territorio gravitante sul comune di Vèsime. — (c) Centro diviso con il comune di Asti. — (d) Frazione speciale, costituita da due isole amministrative. — (e) Nucleo diviso con il comune di Alfano Natta (Alcassandra).

Segue: TAV. 2 — Alitudine e popolazione residente dei comuni, delle frazioni geografiche e delle località abitate

COMUNI FRAZIONI GEOGRAFICHE LOCALITÀ ABITATE	Alti- tudine m	Popo- lazione residente	COMUNI FRAZIONI GEOGRAFICHE LOCALITÀ ABITATE	Alti- tudine m	Popo- lazione residente	COMUNI FRAZIONI GEOGRAFICHE LOCALITÀ ABITATE	Alti- tudine m	Popo- lazione residente
<b>TONENGO</b>	498 230	<b>277</b>	Cascine Montantone . . . . .	255	22	<b>TAVERNE</b>	256 157	<b>575</b>
<b>TONENGO</b>	498 230	<b>277</b>	Cascinetta . . . . .	250	42	Taverne . . . . .	167	224
Tonengo *	430	92	Cascine Vadònia . . . . .	215	25	Crocetta . . . . .	168	108
Cerrabello . . . . .	475	42	Case sparse . . . . .	—	41	Case sparse . . . . .	—	243
Ottini . . . . .	394	48	<b>VIARIGI</b>	267 130	<b>2.051</b>	<b>VILLAFRANCA D'ASTI</b>	255 157	<b>860</b>
Parèglio . . . . .	372	24	Accorneri . . . . .	234 130	<b>797</b>	Villafranca d'Asti * . . . . .	186	758
Case sparse . . . . .	—	71	Accorneri Inferiore . . . . .	155	173	Garavello . . . . .	185	18
<b>VÀGLIO SERRA</b>	306 143	<b>582</b>	Accorneri Superiori . . . . .	190	97	Case sparse . . . . .	—	84
<b>VÀGLIO SERRA</b>	306 143	<b>582</b>	Bertòglia - Calcini (e) . . . . .	138	41	<b>VILLANOVA D'ASTI</b>	277 189	<b>2.784</b>
Vàglio Serra *	278	280	San Carlo (d) . . . . .	218	86	Villanova d'Asti * . . . . .	186	758
La Pietra . . . . .	241	39	Arròbio . . . . .	132	54	Garavello . . . . .	185	18
La Serra . . . . .	220	84	Marchetti . . . . .	146	71	Case sparse . . . . .	—	84
Saborello . . . . .	201	70	Oggeri-Pelosi . . . . .	200	152	<b>VILLANOVA D'ASTI</b>	277 189	<b>2.784</b>
San Pancrazio . . . . .	170	28	Pergatti . . . . .	200	70	Raspino Vècchio (b) . . . . .	257 243	<b>52</b>
Case sparse . . . . .	—	81	Pergatti Valle . . . . .	155	53	Raspino Vècchio . . . . .	251	27
<b>VALFENERA</b>	340 187	<b>1.809</b>	Case sparse . . . . .	—	—	Case sparse . . . . .	—	25
<b>VALFENERA</b>	301 187	<b>1.207</b>	<b>VIARIGI</b>	267 149	<b>1.254</b>	<b>SAVI</b>	277 189	<b>1.049</b>
Valfenera *	282	768	Viarigi * . . . . .	254	1.113	Borgo Stazione . . . . .	258	253
Cascina Scanagatti (a) . . . . .	280	17	Case sparse . . . . .	—	141	Savi . . . . .	267	278
San Sebastiano . . . . .	288	60	<b>VIGLIANO D'ASTI</b>	279 128	<b>1.087</b>	Bianchi . . . . .	259	91
Visconti . . . . .	260	49	Tigllione . . . . .	233 159	<b>245</b>	Brassicarda . . . . .	267	73
Visconti Sodero . . . . .	255	15	Tigllione . . . . .	163	155	Ciocchero . . . . .	262	32
Case sparse . . . . .	—	298	Case sparse . . . . .	—	90	Gianassi . . . . .	261	24
<b>VALSUOLO (b)</b>	298 253	<b>156</b>	<b>VIGLIANO D'ASTI</b>	279 128	<b>842</b>	Terrazze . . . . .	262	61
Valsuolo . . . . .	260	21	Tigllione . . . . .	233 159	<b>245</b>	Case sparse . . . . .	—	237
Case sparse . . . . .	—	135	Tigllione . . . . .	163	155	<b>VILLANOVA D'ASTI</b>	266 243	<b>1.683</b>
<b>VILLATA</b>	340 200	<b>446</b>	Case sparse . . . . .	—	90	Villanova d'Asti * . . . . .	260	1.287
Villata . . . . .	325	122	<b>VIGLIANO D'ASTI</b>	279 128	<b>842</b>	Corvèglia . . . . .	250	68
Peccatore . . . . .	301	20	Vigliano d'Asti * . . . . .	279	344	Valdichiesa . . . . .	256	74
Quarona . . . . .	325	84	Camicia . . . . .	225	30	Valminiers . . . . .	257	26
Valmaggiore . . . . .	295	82	Madonna . . . . .	230	41	Case sparse . . . . .	—	228
Case sparse . . . . .	—	138	Ramello . . . . .	235	33	<b>VILLA SAN SECONDO</b>	287 160	<b>699</b>
<b>VÈSIME</b>	604 219	<b>1.297</b>	Sabbionera . . . . .	221	37	<b>SAN CARLO</b>	250 170	<b>205</b>
<b>VÈSIME</b>	604 219	<b>1.297</b>	Case sparse . . . . .	—	357	Barrera . . . . .	182	148
Vèsime *	225	311	<b>VILLAFRANCA D'ASTI</b>	256 151	<b>2.133</b>	Giaietti . . . . .	220	20
Bodriti . . . . .	248	26	Borgovècchio . . . . .	227 157	<b>412</b>	Case sparse . . . . .	—	37
Bricco . . . . .	445	25	Borgovècchio (e) . . . . .	157	122	<b>VILLA SAN SECONDO</b>	287 160	<b>494</b>
Chiesalunga . . . . .	230	27	San Grato . . . . .	215	55	Villa San Secondo * . . . . .	260	494
Mirani . . . . .	272	24	Case sparse . . . . .	—	235	Case sparse . . . . .	—	—
Paroldo . . . . .	380	31	<b>CASE BRUCIATE</b>	200 151	<b>180</b>	<b>VINCHIO</b>	305 143	<b>1.419</b>
Saliceto . . . . .	300	26	Case Bruciate . . . . .	161	65	<b>NOCHE</b>	305 169	<b>368</b>
Case sparse . . . . .	—	827	Casa Bertona . . . . .	160	22	Noche . . . . .	268	* 118
<b>VIALE D'ASTI</b>	285 185	<b>476</b>	Case sparse . . . . .	—	93	Case sparse . . . . .	—	250
<b>VIALE D'ASTI</b>	285 185	<b>476</b>	<b>SANT'ANTONIO</b>	246 161	<b>106</b>	<b>VINCHIO</b>	286 143	<b>1.051</b>
Viale * . . . . .	261	274	Sant'Antonio . . . . .	174	38	Vinchio * . . . . .	269	469
Cascine Gianusso . . . . .	260	34	Case sparse . . . . .	—	68	Case sparse . . . . .	—	582
Cascine Marletti . . . . .	269	38						

(a) Nucleo speciale: esercizio pubblico. — (b) Frazione speciale: territorio gravitante sul comune di Isolabella (Torino). — (c) Centro diviso con il comune di Refrancore. — (d) Centro diviso con il comune di Montemagno. — (e) Centro diviso con il comune di Cantarana.

TAV. 3 — Popolazione residente, per sesso e stato civile

N. d'or- dine	C O M U N I	M A S C H I				F E M M I N E				T O T A L E			
		celibi		coniugati (b)	vedovi (c)	nubili		coniugate (b)	vedove (c)	celibi e nubili		coniugati (b)	vedovi (c)
		TOTALE	in età matrimo- niabile (a)			TOTALE	in età matrimo- niabile (a)			TOTALE	in età matrimo- niabile (a)		
1	Agliano . . . . .	646	408	607	58	501	338	606	145	1.147	746	1.213	203
2	Albagnano . . . . .	178	122	154	9	107	62	156	46	285	184	310	55
3	Antignano . . . . .	288	177	352	35	252	141	354	93	540	318	706	128
4	Aramengo . . . . .	264	176	261	23	175	105	258	69	439	281	519	92
5	Asti . . . . .	10.674	5.907	13.212	1.008	10.478	6.321	13.360	3.268	21.152	12.228	26.572	4.276
6	Azzano d'Asti . . . . .	96	55	143	20	92	53	144	31	188	108	287	51
7	Baldichieri d'Asti . . . . .	168	90	205	16	126	70	207	54	294	160	412	70
8	Belvèglio . . . . .	160	86	165	13	131	61	164	66	291	147	329	79
9	Berzano di San Pietro . . . . .	109	70	120	14	87	55	116	34	196	125	236	48
10	Bruno . . . . .	191	96	205	15	155	89	206	72	346	185	411	87
11	Bùbbio . . . . .	361	208	335	27	317	148	331	78	678	356	666	105
12	Buttigliera d'Asti . . . . .	492	318	379	32	483	332	370	121	975	650	749	153
13	Calamandrana . . . . .	474	262	457	52	339	183	460	103	813	445	917	155
14	Calliano . . . . .	444	235	606	58	408	228	597	154	852	463	1.203	212
15	Calosso . . . . .	581	326	592	57	441	224	597	144	1.022	550	1.189	201
16	Camerano Casasco . . . . .	176	103	209	17	143	66	209	66	319	169	418	83
17	Canelli . . . . .	1.794	995	2.002	136	1.558	900	1.991	473	3.352	1.895	3.993	609
18	Cantarana . . . . .	202	111	179	16	118	68	185	33	320	179	364	49
19	Capriglio . . . . .	109	67	110	14	78	45	109	29	187	112	219	43
20	Casorzo . . . . .	292	173	384	43	232	151	381	117	524	324	765	160
21	Cassinasco . . . . .	260	151	249	15	187	101	248	48	447	252	497	63
22	Castagnole delle Lanze . . . . .	993	544	917	95	793	467	923	243	1.786	1.011	1.840	338
23	Castagnole Monferrato . . . . .	362	230	503	43	272	158	498	142	634	388	1.001	185
24	Castel Boglione . . . . .	358	212	278	23	271	138	279	60	629	350	557	83
25	Castell'Alfero . . . . .	501	293	604	51	409	245	601	114	910	538	1.205	165
26	Castellero . . . . .	69	48	76	5	43	25	82	24	112	73	158	29
27	Castelletto Molina . . . . .	91	46	99	18	80	43	99	25	171	89	198	43
28	Castello di Annone . . . . .	452	284	510	41	389	224	518	164	841	508	1.028	205
29	Castelnuovo Belbo . . . . .	305	183	407	39	284	172	417	111	589	355	824	150
30	Castelnuovo Calcea . . . . .	380	220	329	32	326	186	334	81	706	406	663	113
31	Castelnuovo Don Bosco . . . . .	735	510	674	64	550	346	682	192	1.285	856	1.356	256
32	Castel Rocchero . . . . .	175	97	170	14	124	82	175	37	299	179	345	51
33	Cellarengo . . . . .	163	93	114	11	115	56	114	31	278	149	228	42
34	Celle Enomondo . . . . .	173	93	160	21	147	79	163	56	320	172	323	77
35	Cerreto d'Asti . . . . .	114	81	103	9	66	43	106	22	180	124	209	31
36	Cerro Tanaro . . . . .	150	83	205	19	130	84	207	63	280	167	412	82
37	Cèssole . . . . .	282	180	233	19	198	115	237	68	480	295	470	87
38	Chiusano d'Asti . . . . .	64	36	87	13	49	25	87	28	113	61	174	41
39	Cinàglio . . . . .	152	97	156	24	124	74	155	43	276	171	311	67
40	Cisterna d'Asti . . . . .	516	284	364	54	400	219	370	104	916	503	734	158
41	Coazzolo . . . . .	110	55	111	8	86	44	112	16	196	99	223	24
42	Cocconato . . . . .	443	277	466	53	376	238	461	126	819	515	927	179
43	Colcavagno . . . . .	105	63	88	15	80	46	88	25	185	109	176	40
44	Corsione . . . . .	93	60	114	14	95	60	118	20	188	120	232	34
45	Cortandone . . . . .	105	58	118	9	69	36	118	27	174	94	236	36
46	Cortanze . . . . .	135	62	145	17	91	56	147	39	226	118	292	56
47	Cortazzone . . . . .	243	146	247	34	155	100	246	67	398	246	493	101
48	Cortiglione . . . . .	200	115	221	19	162	88	217	56	362	203	438	75
49	Cossombrato . . . . .	156	103	167	21	95	57	172	38	251	160	339	59
50	Costigliole d'Asti . . . . .	1.527	866	1.624	152	1.222	680	1.619	363	2.749	1.546	3.243	515
51	Cùnico . . . . .	152	82	208	11	132	77	210	59	284	159	418	70
52	Dusino San Michele . . . . .	257	154	228	29	230	147	227	71	487	301	455	100
53	Ferrere . . . . .	473	311	379	34	370	220	379	96	843	531	758	130
54	Fontanile . . . . .	266	141	266	18	209	115	269	58	475	256	535	76
55	Frinco . . . . .	245	162	282	32	186	111	278	52	431	273	560	84
56	Grana . . . . .	226	119	321	31	212	126	318	98	438	245	639	129
57	Grazzano Badoglio . . . . .	312	182	349	29	244	127	349	100	556	309	698	129
58	Incisa Scapaccino . . . . .	503	310	624	66	445	264	631	166	948	574	1.255	232
59	Isola d'Asti . . . . .	560	308	577	59	477	302	577	118	1.037	610	1.154	177
60	Loazzolo . . . . .	252	145	196	17	206	96	195	50	458	241	391	67
61	Maranzana . . . . .	175	95	235	20	156	98	238	43	331	193	473	63
62	Maretto . . . . .	104	63	119	9	85	47	120	24	189	110	239	33
63	Moasca . . . . .	166	77	170	12	142	72	170	43	308	149	340	55
64	Mombaldone . . . . .	162	92	148	11	112	59	145	33	274	151	293	44

(a) Maschi in età da 16 anni in poi; femmine in età da 14 anni in poi. — (b) Compresi i separati legalmente. — (c) Compresi i divorziati.

Segue: TAV. 3 — Popolazione residente, per sesso e stato civile

N. d'or- dine	C O M U N I	M A S C H I				F E M M I N E				T O T A L E			
		c e l i b i		coniugati (b)	vedovi (c)	n u b i l i		coniugate (b)	vedove (c)	c e l i b i e n u b i l i		coniugati (b)	vedovi (c)
		TOTALE	in età matrimo- niabile (a)			TOTALE	in età matrimo- niabile (a)			TOTALE	in età matrimo- niabile (a)		
65	Mombaruzzo . . . . .	555	338	612	65	444	269	627	145	999	607	1.239	210
66	Mombercelli . . . . .	611	345	673	75	474	245	672	154	1.085	590	1.345	229
67	Monale . . . . .	173	107	237	15	146	76	243	63	319	183	480	78
68	Monastero Bòrmida . . . . .	369	240	338	34	276	149	345	91	645	389	683	125
69	Moncalvo . . . . .	822	482	918	95	782	495	916	285	1.604	977	1.834	380
70	Moncucco Torinese . . . . .	314	220	259	29	216	131	258	67	530	351	517	96
71	Mongardino . . . . .	280	181	305	24	248	148	303	91	528	329	608	115
72	Montabone . . . . .	235	128	163	15	179	91	166	38	414	219	329	53
73	Montafia . . . . .	282	171	323	23	256	142	324	71	538	313	647	94
74	Montaldo Scarampi . . . . .	263	157	343	32	224	111	339	69	487	268	682	101
75	Montechiaro d'Asti . . . . .	331	188	375	36	252	156	377	113	583	344	752	149
76	Montegrosso d'Asti . . . . .	662	401	734	72	547	301	738	178	1.209	702	1.472	250
77	Montemagno . . . . .	468	284	520	62	396	231	530	168	864	515	1.050	230
78	Montiglio . . . . .	523	323	586	61	385	228	584	116	908	551	1.170	177
79	Moransengo . . . . .	116	79	87	11	69	45	87	20	185	124	174	31
80	Nizza Monferrato . . . . .	1.856	1.016	2.103	165	1.807	1.131	2.127	614	3.663	2.147	4.230	779
81	Olmo Gentile . . . . .	119	66	62	10	74	33	62	9	193	99	124	19
82	Passerano Marmorito . . . . .	189	123	238	21	152	94	240	63	341	217	478	84
83	Penango . . . . .	273	161	262	28	169	97	258	75	442	258	520	103
84	Piea . . . . .	189	112	255	23	168	88	253	63	357	200	508	86
85	Pino d'Asti . . . . .	81	49	95	14	55	32	92	24	136	81	187	38
86	Piovà Massàia . . . . .	174	102	242	32	151	82	249	68	325	184	491	100
87	Portacomaro . . . . .	387	215	560	60	320	184	564	151	707	399	1.124	211
88	Quaranti . . . . .	118	59	116	18	88	39	116	30	206	98	232	48
89	Refrancore . . . . .	348	188	457	44	354	203	461	123	702	391	918	167
90	Revigliasco d'Asti . . . . .	255	165	257	27	201	112	255	67	456	277	512	94
91	Roatto . . . . .	156	94	157	15	131	76	160	33	287	170	317	48
92	Robella . . . . .	221	135	241	23	154	74	239	63	375	209	480	86
93	Rocca d'Arazzo . . . . .	352	202	443	45	274	138	449	120	626	340	892	165
94	Roccaverano . . . . .	571	317	421	41	373	182	422	87	944	499	843	128
95	Rocchetta Palafea . . . . .	213	125	180	22	147	82	184	44	360	207	364	66
96	Rocchetta Tanaro . . . . .	523	311	533	61	438	267	542	156	961	578	1.075	217
97	San Damiano d'Asti . . . . .	1.858	1.136	1.551	166	1.704	1.033	1.560	412	3.562	2.169	3.111	578
98	San Giòrgio Scarampi . . . . .	117	75	75	8	72	39	73	21	189	114	148	29
99	San Martino Alfieri . . . . .	259	168	247	24	176	112	245	59	435	279	492	83
100	San Marzano Oliveto . . . . .	306	176	356	31	252	136	351	88	558	312	707	119
101	San Paolo Solbrito . . . . .	235	153	227	21	205	119	225	72	440	272	452	93
102	Scandoluzza . . . . .	129	87	152	14	121	68	151	35	250	155	303	49
103	Scurzolengo . . . . .	201	120	301	25	153	84	296	91	354	204	597	116
104	Serole . . . . .	150	96	87	7	127	72	86	12	277	168	173	19
105	Sessame . . . . .	192	112	156	20	142	74	157	34	334	186	313	54
106	Sèttime . . . . .	168	91	191	16	121	65	193	57	289	156	384	73
107	Sòglio . . . . .	71	45	75	8	63	42	76	27	134	87	151	35
108	Tigliole . . . . .	485	278	540	44	455	264	555	134	940	542	1.095	178
109	Tonco . . . . .	286	182	356	36	208	125	351	92	494	307	707	128
110	Tonengo . . . . .	68	46	71	6	39	23	72	21	107	69	143	27
111	Vaglio Serra . . . . .	138	63	143	7	109	49	145	40	247	112	288	47
112	Valfenera . . . . .	477	286	393	43	392	253	394	110	869	539	787	153
113	Vèsime . . . . .	331	196	309	26	252	129	306	73	583	325	615	99
114	Viale d'Asti . . . . .	88	49	135	17	71	39	134	31	159	88	269	48
115	Viarigi . . . . .	458	297	507	57	361	224	510	158	819	521	1.017	215
116	Vigliano d'Asti . . . . .	235	145	295	21	176	100	291	69	411	245	586	90
117	Villafranca d'Asti . . . . .	500	287	514	51	393	228	519	156	893	515	1.033	207
118	Villanova d'Asti . . . . .	677	415	608	53	664	410	613	169	1.341	825	1.221	222
119	Villa San Secondo . . . . .	150	84	182	17	119	69	183	48	269	153	365	65
120	Vinchio . . . . .	342	161	320	41	316	151	330	70	658	312	650	111
	<b>Provincia . . . . .</b>	<b>50.914</b>	<b>29.628</b>	<b>55.204</b>	<b>5.050</b>	<b>43.456</b>	<b>25.427</b>	<b>55.498</b>	<b>14.178</b>	<b>94.370</b>	<b>55.055</b>	<b>110.702</b>	<b>19.228</b>

(a) Maschi in età da 16 anni in poi; femmine in età da 14 anni in poi. — (b) Compresi i separati legalmente. — (c) Compresi i divorziati.

TAV. 4 — Popolazione residente,

N. d'or- dine	COMUNI	M A S C H I											
		fino a 6 anni	da 6 a 10	da 10 a 14	da 14 a 18	da 18 a 21	da 21 a 25	da 25 a 35	da 35 a 45	da 45 a 55	da 55 a 60	da 60 a 65	da 65 in poi
1	Agliano . . . . .	38	37	74	71	62	86	190	182	188	79	75	179
2	Albugnano . . . . .	26	9	16	14	16	25	48	58	46	16	19	48
3	Antignano . . . . .	49	26	22	29	25	42	98	100	96	46	54	88
4	Aramengo . . . . .	31	28	13	30	21	34	69	76	84	45	24	93
5	Asti . . . . .	1.759	1.068	1.308	1.258	1.017	1.559	3.599	4.147	3.732	1.438	1.439	2.570
6	Azzano d'Asti . . . . .	14	9	13	12	7	12	29	47	47	8	19	42
7	Baldichieri d'Asti . . . . .	38	11	15	27	19	22	55	50	47	22	18	56
8	Belvèglio . . . . .	27	19	18	18	12	17	50	55	46	15	16	45
9	Berzano di San Pietro . . . . .	7	10	15	14	12	15	30	35	41	13	14	37
10	Bruno . . . . .	39	22	23	15	17	27	53	59	46	23	26	61
11	Bùbbio . . . . .	59	34	40	47	35	45	101	111	88	43	41	79
12	Buttigliera d'Asti . . . . .	59	36	58	56	47	59	101	127	123	54	54	129
13	Calamandrana . . . . .	74	46	61	54	51	63	108	154	134	64	66	108
14	Calliano . . . . .	75	62	43	55	44	63	132	198	150	54	71	161
15	Calosso . . . . .	103	49	62	74	59	84	159	189	172	78	71	130
16	Camerano Casasco . . . . .	28	10	21	21	15	22	55	71	53	21	31	54
17	Canelli . . . . .	288	195	224	199	181	251	532	673	588	213	191	397
18	Cantarana . . . . .	31	23	25	22	19	28	53	47	58	25	25	41
19	Capriglio . . . . .	13	7	9	21	11	10	26	31	38	12	15	40
20	Casorzo . . . . .	44	25	36	32	37	44	63	93	106	50	49	140
21	Cassinasco . . . . .	41	16	34	34	33	38	77	72	75	30	20	54
22	Castagnole delle Lanze . . . . .	163	96	127	130	104	135	214	308	306	102	103	217
23	Castagnole Monferrato . . . . .	55	20	36	32	43	62	109	121	160	68	70	132
24	Castel Boglione . . . . .	49	39	41	49	32	55	78	97	105	30	22	62
25	Castell'Alfero . . . . .	78	36	63	65	49	85	141	173	184	63	69	150
26	Castellero . . . . .	7	6	7	4	2	13	19	28	24	6	8	26
27	Castelletto Molina . . . . .	13	10	15	16	7	15	12	26	31	12	14	37
28	Castello di Annone . . . . .	64	40	43	50	42	73	136	165	140	51	56	143
29	Castelnuovo Belbo . . . . .	57	16	30	42	37	39	97	97	117	37	49	133
30	Castelnuovo Calcea . . . . .	44	35	60	52	45	54	93	94	110	36	33	85
31	Castelnuovo Don Bosco . . . . .	80	40	75	83	104	111	174	236	200	88	75	207
32	Castel Rocchero . . . . .	28	22	22	15	19	23	34	54	52	17	29	44
33	Cellarengo . . . . .	29	15	18	17	17	19	36	49	37	15	9	27
34	Celle Enomondo . . . . .	29	16	24	22	17	24	48	49	44	18	12	51
35	Cerreto d'Asti . . . . .	11	7	11	6	9	16	34	35	35	12	13	37
36	Cerro Tànarò . . . . .	29	12	20	10	18	20	57	56	34	21	30	67
37	Cèssole . . . . .	21	21	38	47	31	49	67	73	71	25	27	64
38	Chiusano d'Asti . . . . .	14	4	8	6	5	4	27	21	28	17	7	23
39	Cinàglio . . . . .	17	17	17	21	13	16	35	40	58	27	30	41
40	Cisterna d'Asti . . . . .	90	61	59	55	58	67	95	153	122	33	42	99
41	Coazzolo . . . . .	25	12	13	11	9	12	34	38	31	11	9	24
42	Cocconato . . . . .	69	31	44	44	45	67	111	127	142	75	63	144
43	Colcavagno . . . . .	15	4	12	13	15	17	18	30	38	7	10	29
44	Corsione . . . . .	11	10	5	14	12	16	27	27	44	15	13	27
45	Cortandone . . . . .	18	8	17	12	7	14	24	45	28	9	13	37
46	Cortanze . . . . .	22	14	20	23	15	14	21	44	43	23	13	45
47	Cortazzone . . . . .	39	14	27	28	18	35	56	86	95	30	27	69
48	Cortiglione . . . . .	30	16	25	31	21	27	53	61	59	23	22	72
49	Cossombrato . . . . .	17	11	17	18	17	27	46	46	56	17	22	50
50	Costigliole d'Asti . . . . .	257	130	175	191	169	216	422	533	462	180	182	386
51	Cùnico . . . . .	27	20	17	15	13	26	48	53	47	27	25	53
52	Dusino San Michele . . . . .	35	25	25	30	24	33	62	77	75	36	25	67
53	Ferrere . . . . .	53	40	46	51	53	75	95	124	130	42	55	113
54	Fontanile . . . . .	53	25	34	31	20	37	73	73	72	30	29	64
55	Frinco . . . . .	26	17	24	35	27	43	78	81	93	24	23	88
56	Grana . . . . .	50	20	18	36	24	47	38	98	104	31	22	90
57	Grazzano Badoglio . . . . .	48	20	45	29	31	51	83	110	112	29	45	87
58	Incisa Scapaccino . . . . .	68	42	61	49	61	69	151	171	165	65	89	202
59	Isola d'Asti . . . . .	87	49	82	63	60	81	132	187	176	62	64	153
60	Loazzolo . . . . .	35	26	28	37	29	32	60	79	55	22	24	68
61	Maranzana . . . . .	24	20	27	17	11	38	33	78	70	28	20	34
62	Maretto . . . . .	17	11	11	4	8	11	28	38	36	11	19	38
63	Moasca . . . . .	43	15	18	20	9	25	47	71	31	15	16	38
64	Mombaldone . . . . .	27	6	24	19	25	24	37	44	43	14	21	37

per sesso e classi di età

TOTALE	F E M M I N E													TOTALE	TOTALE POPOLAZIONE RESIDENTE	N. d'or- dine
	fino a 6 anni	da 6 a 10	da 10 a 14	da 14 a 18	da 18 a 21	da 21 a 25	da 25 a 35	da 35 a 45	da 45 a 55	da 55 a 60	da 60 a 65	da 65 in poi				
1.311	80	39	44	69	58	90	167	174	184	92	85	170	1.252	2.563	1	
341	17	13	15	18	20	22	32	46	38	19	19	50	309	650	2	
675	56	28	27	20	32	53	89	94	103	55	44	98	699	1.374	3	
548	24	20	26	27	18	22	60	77	80	33	29	86	502	1.050	4	
24.894	1.715	1.073	1.369	1.331	1.063	1.682	3.854	4.466	4.161	1.691	1.487	3.214	27.106	52.000	5	
259	13	12	14	16	7	9	39	46	33	16	20	42	267	526	6	
389	25	11	20	13	15	25	49	58	62	28	27	54	387	776	7	
338	30	16	24	20	11	19	41	41	52	19	20	68	361	699	8	
243	9	9	14	19	10	12	20	50	29	13	21	31	237	480	9	
411	26	21	19	16	13	34	48	51	66	34	28	77	433	844	10	
723	72	39	58	39	31	51	90	96	89	42	41	78	726	1.449	11	
903	55	46	50	54	30	64	102	128	147	55	62	181	974	1.877	12	
983	63	35	58	49	51	56	112	143	140	51	44	100	902	1.885	13	
1.108	99	30	51	65	50	70	158	172	155	75	70	164	1.159	2.267	14	
1.230	94	62	61	71	47	81	160	168	175	69	64	130	1.182	2.412	15	
402	41	14	22	12	16	25	53	46	53	27	42	67	418	820	16	
3.932	291	173	194	221	192	300	583	635	535	204	205	489	4.022	7.954	17	
397	17	9	24	22	14	24	40	59	49	20	22	36	336	733	18	
233	7	12	14	11	8	12	23	33	33	11	13	39	216	449	19	
719	35	25	21	31	24	40	88	91	124	45	64	142	730	1.449	20	
524	43	14	29	24	36	52	52	71	62	21	25	54	483	1.007	21	
2.005	144	72	110	107	84	145	259	284	262	129	104	259	1.959	3.964	22	
908	57	30	27	50	27	46	105	129	158	69	59	155	912	1.820	23	
659	42	35	56	37	31	40	79	103	71	31	21	64	610	1.269	24	
1.156	70	34	60	77	36	61	145	167	179	74	70	148	1.124	2.280	25	
150	7	6	5	6	4	7	20	33	12	15	15	19	149	299	26	
208	20	8	9	9	9	8	22	33	36	10	14	26	204	412	27	
1.003	84	40	41	51	50	71	113	139	154	72	75	181	1.071	2.074	28	
751	41	25	46	51	30	50	95	118	109	43	57	147	812	1.563	29	
741	58	39	43	47	42	49	84	97	110	36	46	81	741	1.482	30	
1.473	100	37	67	71	62	57	182	201	222	96	92	237	1.424	2.897	31	
359	16	12	14	19	11	26	50	45	50	23	18	43	336	695	32	
288	33	7	19	13	13	9	31	38	33	17	11	36	260	548	33	
354	33	16	19	22	18	21	36	56	48	17	23	57	366	720	34	
226	13	3	7	10	8	10	25	21	30	15	11	38	194	420	35	
374	25	6	15	16	19	22	51	48	56	30	23	89	400	774	36	
534	26	32	25	34	26	32	65	71	69	32	24	67	503	1.037	37	
164	12	4	8	7	3	13	22	18	25	13	10	29	164	328	38	
332	22	13	15	17	16	32	24	46	47	26	17	47	322	654	39	
934	80	46	55	66	45	52	108	142	100	39	48	98	874	1.808	40	
229	22	11	9	12	11	19	36	27	28	13	8	18	214	443	41	
962	62	30	46	56	45	52	107	144	136	70	73	142	963	1.925	42	
208	10	12	12	10	6	13	20	28	33	9	7	33	193	401	43	
221	11	9	15	21	13	15	24	27	49	15	11	23	233	454	44	
232	18	9	6	7	10	10	26	39	23	11	24	31	214	446	45	
297	14	8	13	9	11	20	28	49	46	11	24	44	277	574	46	
524	23	16	16	26	23	25	55	67	80	30	39	68	468	992	47	
440	29	23	22	23	15	26	50	61	64	26	31	65	435	875	48	
344	17	13	8	13	17	21	40	38	53	17	19	49	305	649	49	
3.303	245	138	159	176	146	244	419	466	452	196	203	360	3.204	6.507	50	
371	23	12	20	19	15	30	42	53	66	31	29	61	401	772	51	
514	42	13	28	24	22	41	68	65	75	31	42	77	528	1.042	52	
886	60	36	54	53	41	54	95	106	116	55	59	116	845	1.731	53	
550	33	26	35	27	32	33	67	79	76	29	27	72	536	1.086	54	
559	37	20	18	27	26	44	58	70	99	26	28	63	516	1.075	55	
578	41	17	28	32	29	34	57	106	100	46	32	106	628	1.206	56	
690	68	18	31	31	25	33	81	104	93	42	46	121	693	1.383	57	
1.193	80	52	49	67	51	72	144	171	209	78	79	190	1.242	2.435	58	
1.196	70	44	61	58	62	76	146	196	174	67	74	144	1.172	2.368	59	
465	42	27	41	38	24	29	47	64	46	20	20	53	451	916	60	
430	22	13	23	25	20	20	64	73	62	28	31	56	437	867	61	
232	17	11	10	6	16	13	21	25	32	18	18	42	229	461	62	
348	30	22	18	10	19	26	65	48	36	17	24	40	355	703	63	
321	19	9	25	18	13	16	33	47	39	16	20	35	290	611	64	



Segue: TAV. 4 — Popolazione residente,

N. d'or- dine	C O M U N I	M A S C H I											
		fino a 6 anni	da 6 a 10	da 10 a 14	da 14 a 18	da 18 a 21	da 21 a 25	da 25 a 35	da 35 a 45	da 45 a 55	da 55 a 60	da 60 a 65	da 65 in poi
65	Mombaruzzo . . . . .	77	44	69	69	51	91	143	187	159	65	81	196
66	Mombercelli . . . . .	104	57	69	82	74	81	191	182	188	78	72	181
67	Monale . . . . .	26	11	21	28	26	31	41	63	83	21	21	53
68	Monastero Bormida . . . . .	52	25	33	43	36	51	119	109	97	43	42	91
69	Moncalvo . . . . .	155	65	78	90	66	122	246	279	261	123	106	241
70	Moncucco Torinese . . . . .	45	18	22	28	26	33	77	107	90	30	25	101
71	Mongardino . . . . .	35	28	23	24	29	33	93	85	102	40	40	72
72	Montabone . . . . .	43	22	24	34	26	36	53	46	57	15	15	42
73	Montafia . . . . .	44	31	26	25	23	48	72	88	91	48	37	95
74	Montaldo Scarampi . . . . .	50	22	22	26	39	45	76	87	97	43	36	95
75	Montechiaro d'Asti . . . . .	53	19	47	48	38	45	72	105	120	33	46	116
76	Montegrosso d'Asti . . . . .	99	65	68	68	75	96	185	220	219	71	90	212
77	Montemagno . . . . .	64	38	62	44	53	68	97	179	173	65	34	173
78	Montiglio . . . . .	75	49	52	52	64	88	130	191	154	70	74	171
79	Moransengo . . . . .	15	5	10	12	15	17	24	35	22	18	12	29
80	Nizza Monferrato . . . . .	318	154	232	256	191	230	538	634	579	255	225	512
81	Olmo Gentile . . . . .	18	16	12	11	11	13	30	27	17	8	7	21
82	Passerano Marmorito . . . . .	29	8	18	21	15	19	59	73	73	21	27	85
83	Penango . . . . .	42	20	31	34	20	36	70	90	81	31	28	77
84	Piea . . . . .	29	15	23	20	16	33	47	81	84	29	29	61
85	Pino d'Asti . . . . .	11	8	8	9	8	9	15	33	23	16	9	41
86	Piovà Massàia . . . . .	23	16	24	16	18	25	44	74	72	17	23	96
87	Portacomaro . . . . .	63	44	40	53	34	47	113	155	176	50	62	170
88	Quaranti . . . . .	23	13	18	7	6	13	32	43	36	8	18	35
89	Refrancorè . . . . .	50	40	50	42	24	43	86	170	119	41	55	129
90	Revigliasco d'Asti . . . . .	31	21	24	29	30	43	89	76	72	30	24	67
91	Roatto . . . . .	16	13	24	16	14	24	34	55	48	15	17	52
92	Robella . . . . .	29	17	26	24	31	17	62	89	68	25	24	73
93	Rocca d'Arazzo . . . . .	47	30	42	62	33	70	85	105	139	63	49	115
94	Roccoverano . . . . .	82	54	72	88	61	81	126	159	136	39	42	93
95	Rocchetta Palafea . . . . .	36	17	22	27	20	30	56	56	57	24	14	56
96	Rocchetta Tanaro . . . . .	84	44	54	69	68	77	129	154	146	71	68	153
97	San Damiano d'Asti . . . . .	234	178	167	197	183	269	495	527	479	173	178	445
98	San Giòrgio Scarampi . . . . .	14	10	15	12	12	14	27	35	28	4	4	25
99	San Martino Alfieri . . . . .	33	21	25	32	28	40	69	71	83	27	32	69
100	San Marzano Oliveto . . . . .	57	27	30	35	29	51	97	98	107	40	31	91
101	San Paolo Solbrito . . . . .	26	14	22	32	21	26	61	71	80	23	33	69
102	Scandeluzza . . . . .	17	11	10	11	16	17	41	42	44	17	21	43
103	Scurzolengo . . . . .	32	16	22	21	28	28	65	81	86	34	34	80
104	Serole . . . . .	15	6	18	36	18	22	23	29	30	13	12	22
105	Sessame . . . . .	20	19	20	29	29	24	34	47	46	21	13	57
106	Sèttime . . . . .	29	10	25	27	15	24	46	46	62	25	23	43
107	Sòglio . . . . .	10	3	7	10	6	9	16	23	22	9	9	30
108	Tigliole . . . . .	93	35	53	47	43	71	125	163	167	74	61	137
109	Tonco . . . . .	52	18	23	28	31	33	100	100	99	55	38	101
110	Tonengo . . . . .	7	7	4	9	8	15	17	23	22	11	8	14
111	Vàglio Serra . . . . .	26	14	24	23	10	10	31	55	35	12	17	31
112	Valfenera . . . . .	79	34	51	61	39	53	128	129	105	48	53	133
113	Vèsime . . . . .	46	30	35	46	25	52	91	95	99	38	22	87
114	Viale d'Asti . . . . .	17	5	10	8	9	10	29	42	32	17	17	44
115	Viarigi . . . . .	63	33	39	50	60	70	111	163	154	63	57	150
116	Vigliano d'Asti . . . . .	30	18	21	25	22	40	73	85	97	29	35	67
117	Villafranca d'Asti . . . . .	80	44	57	56	50	71	139	162	151	60	51	144
118	Villanova d'Asti . . . . .	106	51	72	71	52	86	179	202	188	73	67	191
119	Villa San Secondo . . . . .	23	19	16	17	16	20	38	45	59	21	22	53
120	Vinchio . . . . .	74	36	48	43	33	41	101	100	85	32	29	81
	<b>Provincia . . . . .</b>	<b>7.980</b>	<b>4.529</b>	<b>5.833</b>	<b>6.038</b>	<b>5.139</b>	<b>7.254</b>	<b>14.281</b>	<b>17.251</b>	<b>16.231</b>	<b>6.293</b>	<b>6.211</b>	<b>14.128</b>



per sesso e classi di età

TOTALE	F E M M I N E												TOTALE	TOTALE POPOLAZIONE RESIDENTE	N. d'or- dine
	fino a 6 anni	da 6 a 10	da 10 a 14	da 14 a 18	da 18 a 21	da 21 a 25	da 25 a 35	da 35 a 45	da 45 a 55	da 55 a 60	da 60 a 65	da 65 in poi			
1.232	81	37	57	67	52	60	162	164	166	77	98	105	1.216	2.448	65
1.359	111	50	68	63	70	88	164	180	172	93	65	176	1.300	2.659	66
425	32	20	18	16	19	22	53	72	81	26	27	66	452	877	67
741	56	33	38	31	28	41	101	105	87	62	35	95	712	1.453	68
1.835	129	65	93	96	74	124	269	277	275	155	136	290	1.983	3.818	69
602	37	13	35	24	22	28	62	86	76	29	40	89	541	1.143	70
609	45	22	33	29	30	51	86	79	96	38	40	93	642	1.251	71
413	31	24	33	32	24	28	42	53	36	10	21	40	383	796	72
628	52	31	31	29	22	31	65	103	81	44	63	99	651	1.279	73
638	43	27	43	36	31	41	65	90	88	32	47	89	632	1.270	74
742	44	21	31	44	38	32	75	116	113	50	41	137	742	1.484	75
1.468	119	45	82	81	66	92	174	217	211	90	73	213	1.463	2.931	76
1.050	75	38	52	55	32	55	109	187	154	60	62	215	1.094	2.144	77
1.170	76	32	49	53	34	59	154	173	164	63	83	145	1.085	2.255	78
214	15	1	8	10	7	18	22	26	26	15	8	20	176	390	79
4.124	306	156	214	212	180	274	625	709	643	316	263	650	4.548	8.672	80
191	17	13	11	13	10	8	20	18	14	6	4	11	145	336	81
448	27	14	17	22	7	24	53	69	73	29	42	78	455	903	82
563	37	17	18	18	21	37	56	68	76	25	42	87	502	1.065	83
467	29	20	31	27	19	26	62	63	86	26	29	66	484	951	84
190	9	4	10	8	6	10	17	26	24	16	13	28	171	361	85
448	34	19	16	19	20	24	40	68	67	40	29	83	468	916	86
1.007	50	39	47	58	39	51	104	176	161	70	78	162	1.035	2.042	87
252	15	15	19	9	6	11	29	40	27	14	14	35	234	486	88
849	67	39	45	53	37	51	109	141	128	53	69	146	938	1.787	89
539	44	24	21	34	26	35	69	76	80	24	27	63	523	1.062	90
328	16	19	20	27	10	12	37	54	50	21	20	38	324	652	91
485	40	17	23	20	18	27	60	71	52	19	26	83	453	941	92
840	63	38	35	37	32	48	88	119	143	62	51	127	843	1.683	93
1.033	68	56	67	64	45	75	116	124	104	49	29	85	882	1.915	94
415	32	13	20	23	21	31	43	54	50	20	23	45	375	790	95
1.117	78	38	55	68	47	66	143	165	154	77	78	167	1.136	2.253	96
3.575	306	155	210	225	154	246	459	515	488	236	232	450	3.676	7.251	97
200	16	9	8	13	10	11	24	21	19	6	11	18	166	366	98
530	29	13	23	33	16	31	56	72	77	27	36	67	480	1.010	99
693	49	35	32	39	31	42	83	105	100	42	36	97	601	1.384	100
483	42	19	25	20	21	27	49	65	73	35	35	91	502	985	101
295	23	14	16	13	13	17	43	41	48	23	13	43	307	602	102
527	37	11	21	24	25	30	55	85	81	43	41	87	540	1.067	103
244	16	20	19	24	22	15	21	26	23	13	8	18	225	469	104
368	24	15	29	23	24	20	38	51	44	12	17	36	333	701	105
375	22	19	15	18	12	20	45	49	62	30	20	59	371	746	106
154	11	4	6	14	6	8	15	17	28	10	9	38	166	320	107
1.069	86	40	65	80	47	79	128	153	158	90	80	138	1.144	2.213	108
678	42	16	25	28	27	24	93	87	112	45	40	112	651	1.329	109
145	4	6	6	6	6	9	16	17	25	8	16	13	132	277	110
288	21	20	19	20	10	14	35	44	28	20	14	49	294	582	111
913	61	41	37	40	31	53	106	111	140	60	62	154	896	1.809	112
666	39	37	47	40	27	49	67	87	97	40	36	65	631	1.297	113
240	17	8	7	14	10	11	23	34	35	21	17	39	236	476	114
1.022	57	34	46	62	38	53	124	157	165	68	52	173	1.029	2.051	115
551	40	18	18	28	17	33	71	72	98	29	44	68	536	1.087	116
1.065	71	35	59	41	38	64	160	154	138	66	72	170	1.068	2.133	117
1.338	115	66	73	75	46	71	192	206	207	96	81	218	1.446	2.784	118
349	22	7	21	20	12	18	43	50	50	23	23	61	350	699	119
703	83	38	44	47	41	54	92	88	86	35	40	68	716	1.419	120
111.168	7.841	4.435	5.753	5.971	4.749	7.042	14.485	16.966	16.486	7.107	6.849	15.448	113.132	224.300	

TAV. 5 — Popolazione residente in età da 6 anni in poi,

N. d'or- dine	COMUNI	ANALFABETI				FORNITI							
		TOTALE		IN ETÀ DI OBBLIGO SCOLASTICO (da 6 a 14 anni)		PRIVI DI TITOLO DI STUDIO		di scuola elementare		di scuola media inferiore		classica e scientifica	
		MF	M	MF	M	MF	M	MF	M	MF	M	MF	M
1	Agliano . . . . .	63	34	2	1	291	136	1.910	975	75	45	2	2
2	Albugnano . . . . .	15	8	1	—	31	14	538	279	16	9	—	—
3	Antignano . . . . .	20	9	6	3	131	62	1.052	519	34	16	2	1
4	Aramengo . . . . .	9	2	1	1	52	35	914	469	9	3	3	3
5	Asti . . . . .	1.156	466	123	63	5.439	2.460	34.020	15.854	4.852	2.576	466	333
6	Azzano d'Asti . . . . .	2	1	1	—	32	19	439	208	20	13	2	2
7	Baldichieri d'Asti . . . . .	15	9	3	—	46	14	580	290	48	26	4	3
8	Belvègio . . . . .	17	6	2	1	164	74	425	209	18	11	4	4
9	Berzano di San Pietro . . . . .	16	10	—	—	56	31	386	192	3	1	—	—
10	Bruno . . . . .	24	12	3	2	92	36	605	290	39	23	2	1
11	Bubbio . . . . .	70	34	7	4	181	89	1.008	511	22	12	3	3
12	Buttigliera d'Asti . . . . .	30	13	3	—	159	70	1.481	718	38	20	11	10
13	Calamandrana . . . . .	55	29	1	1	216	114	1.379	708	54	33	3	3
14	Calliano . . . . .	36	18	1	—	448	221	1.498	743	61	29	5	4
15	Calosso . . . . .	40	18	3	1	316	161	1.790	905	40	21	3	3
16	Camerano Casasco . . . . .	14	7	—	—	52	25	666	334	8	4	2	2
17	Canelli . . . . .	187	78	23	10	904	417	5.402	2.608	573	346	47	29
18	Cantarana . . . . .	18	10	2	1	100	55	560	296	3	2	—	—
19	Capriglio . . . . .	15	4	7	1	17	8	389	203	4	3	—	—
20	Casorzo . . . . .	37	17	—	—	154	75	1.127	558	23	9	9	8
21	Cassinasco . . . . .	67	28	6	2	35	18	799	423	12	7	1	1
22	Castagnole delle Lanze . . . . .	102	51	10	5	364	184	2.934	1.471	153	87	18	13
23	Castagnole Monferrato . . . . .	60	25	3	1	297	133	1.281	657	37	18	7	7
24	Castel Boglione . . . . .	56	33	20	11	158	80	932	484	17	9	3	3
25	Castell'Alfero . . . . .	47	24	6	3	241	116	1.725	874	68	37	0	7
26	Castellero . . . . .	1	—	—	—	32	16	245	125	2	—	1	1
27	Castelletto Molina . . . . .	14	10	—	—	49	29	283	140	21	11	2	2
28	Castello di Annone . . . . .	59	23	9	5	428	184	1.278	626	102	70	10	8
29	Castelnuovo Belbo . . . . .	53	17	2	—	201	91	1.103	512	65	43	14	10
30	Castelnuovo Calcea . . . . .	45	28	1	1	292	138	988	503	33	19	5	4
31	Castelnuovo Don Bosco . . . . .	49	23	2	2	176	81	2.247	1.107	154	118	30	26
32	Castel Rocchero . . . . .	18	13	1	1	109	58	498	246	13	7	4	4
33	Cellarengo . . . . .	4	2	—	—	18	15	455	236	5	4	2	2
34	Celle Enomondo . . . . .	9	7	—	—	118	57	522	258	3	1	2	2
35	Cerreto d'Asti . . . . .	3	2	—	—	20	14	362	193	5	4	1	1
36	Cerro Tanaro . . . . .	7	—	—	—	116	56	542	255	33	21	5	5
37	Cèssole . . . . .	56	28	1	—	165	84	741	384	9	8	3	3
38	Chiusano d'Asti . . . . .	7	5	—	—	21	9	262	126	6	6	—	—
39	Cinàglio . . . . .	4	—	—	—	33	17	545	280	16	12	2	1
40	Cisterna d'Asti . . . . .	32	19	4	2	102	56	1.457	742	19	12	7	6
41	Coazzolo . . . . .	4	3	—	—	28	16	356	179	4	3	1	1
42	Cocconato . . . . .	37	17	7	3	137	69	1.520	753	52	26	11	8
43	Colcavagno . . . . .	11	6	2	—	36	14	316	165	5	4	1	1
44	Corsione . . . . .	8	4	5	3	59	30	354	170	8	4	—	—
45	Cortandone . . . . .	8	4	—	—	124	67	274	141	1	1	1	1
46	Cortanze . . . . .	4	3	1	—	38	22	478	242	12	6	1	1
47	Cortazzone . . . . .	24	12	5	3	196	105	687	358	7	2	2	2
48	Cortiglione . . . . .	55	18	3	2	118	66	595	299	24	11	4	4
49	Cossombrato . . . . .	18	8	3	—	103	50	473	256	16	10	1	1
50	Costigliole d'Asti . . . . .	123	65	10	5	363	422	4.724	2.390	151	99	23	16
51	Cùnico . . . . .	8	5	—	—	99	47	585	277	12	6	2	1
52	Dusino San Michele . . . . .	7	2	4	1	309	148	617	308	11	7	4	4
53	Ferrere . . . . .	30	19	1	—	225	118	1.328	673	18	12	5	5
54	Fontanile . . . . .	50	30	1	1	133	64	781	384	18	9	3	3
55	Frinco . . . . .	34	19	5	1	85	45	845	434	23	15	4	4
56	Grana . . . . .	18	13	4	3	123	47	926	449	17	7	9	4
57	Grazzano Badoglio . . . . .	31	15	3	2	98	41	1.060	546	39	20	4	3
58	Incisa Scapaccino . . . . .	74	30	3	1	400	186	1.644	820	104	55	6	6
59	Isola d'Asti . . . . .	59	23	5	1	255	122	1.742	884	90	47	10	8
60	Loazzolo . . . . .	55	24	—	—	60	32	710	369	8	4	1	1
61	Maranzana . . . . .	20	11	2	1	108	60	648	313	23	12	5	5
62	Maretto . . . . .	9	6	—	—	47	25	355	175	5	2	4	3
63	Moasca . . . . .	7	1	3	—	40	20	568	275	8	4	—	—
64	Mombaldone . . . . .	26	12	5	2	83	43	426	217	23	17	1	1

per sesso: analfabeti; alfabeti, secondo il titolo di studio

A L F A B E T I													T O T A L E		N. d'or- dine	
D I T I T O L O D I S T U D I O													P O P O L A Z I O N E R E S I D E N T E			
di scuola media superiore													IN ETÀ DI OBBLIGO SCOLASTICO (da 6 a 14 anni)			IN ETÀ DA 6 ANNI IN POI
magistrale		tecnica, professionale e artistica		altri e non specificati		Totale		di università		T O T A L E		IN ETÀ DI OBBLIGO SCOLASTICO (da 6 a 14 anni)		P O P O L A Z I O N E R E S I D E N T E		
MF	M	MF	M	MF	M	MF	M	MF	M	MF	M	MF	M	MF	M	
26	5	15	14	—	—	43	21	13	12	2.332	1.189	192	110	2.395	1.223	1
3	2	—	—	—	—	3	2	4	3	592	307	52	25	607	315	2
11	3	9	7	—	—	22	11	10	9	1.249	617	97	45	1.269	626	3
5	2	2	2	—	—	10	7	1	1	986	515	86	40	995	517	4
960	187	897	684	6	2	2.329	1.206	730	573	47.370	22.669	4.695	2.313	48.526	23.135	5
1	—	3	2	—	—	6	4	—	—	497	244	47	22	499	245	6
14	3	3	3	1	1	22	10	2	2	698	342	54	26	713	351	7
8	2	5	4	—	—	17	10	1	1	625	305	75	36	642	311	8
1	—	1	1	—	—	2	1	1	1	448	226	48	25	464	236	9
8	1	7	7	—	—	17	9	2	2	755	360	82	43	779	372	10
15	1	7	4	—	—	25	8	12	10	1.248	630	164	70	1.318	664	11
29	1	7	6	—	—	47	17	8	6	1.733	831	187	94	1.763	844	12
16	3	21	16	—	—	40	22	4	3	1.693	880	199	106	1.748	909	13
20	3	12	6	—	—	37	13	13	9	2.057	1.015	185	105	2.093	1.033	14
10	5	6	6	—	—	19	14	10	8	2.175	1.109	231	110	2.215	1.127	15
7	1	2	1	—	—	11	4	—	—	737	367	67	31	751	374	16
78	8	130	107	—	—	255	144	54	51	7.188	3.566	763	409	7.375	3.644	17
2	1	1	1	—	—	3	2	1	1	667	356	79	47	685	366	18
3	1	—	—	—	—	3	1	1	1	414	216	35	15	429	220	19
14	3	4	3	—	—	27	14	2	2	1.333	658	107	61	1.370	675	20
5	2	2	2	—	—	8	5	2	2	856	455	87	48	923	483	21
44	6	21	14	—	—	83	33	21	16	3.555	1.791	395	218	3.657	1.842	22
13	3	4	3	—	—	24	13	9	7	1.648	828	110	55	1.708	853	23
10	—	1	—	—	—	14	3	1	1	1.122	577	151	69	1.178	610	24
17	1	13	11	—	—	39	19	12	8	2.085	1.054	187	96	2.132	1.078	25
3	—	1	1	—	—	5	2	—	—	284	143	24	13	285	143	26
6	—	4	3	—	—	12	5	—	—	365	185	42	25	379	195	27
19	6	23	16	—	—	52	30	7	6	1.867	916	155	78	1.926	939	28
9	2	14	14	—	—	37	26	6	5	1.412	677	115	46	1.465	694	29
12	1	3	2	—	—	20	7	2	2	1.335	669	176	94	1.380	697	30
27	6	15	14	—	—	72	46	19	18	2.668	1.370	217	113	2.717	1.393	31
7	1	1	1	—	—	12	6	1	1	633	318	69	43	651	331	32
2	—	—	—	—	—	4	2	—	—	482	257	59	33	486	259	33
4	—	—	—	—	—	6	2	—	—	649	318	75	40	658	325	34
3	—	—	—	—	—	4	1	2	1	393	213	28	18	396	215	35
8	—	7	6	—	—	20	11	2	2	713	345	53	32	720	345	36
11	3	3	1	1	1	18	8	1	1	934	485	115	59	990	513	37
2	1	2	1	—	—	4	2	2	2	295	145	24	12	302	150	38
7	—	5	2	—	—	14	3	3	3	611	315	62	34	615	315	39
10	2	4	1	—	—	21	9	7	6	1.606	825	217	118	1.638	844	40
2	1	1	1	—	—	4	3	—	—	392	201	45	25	396	204	41
15	2	14	10	—	—	40	20	8	8	1.757	876	144	72	1.794	893	42
3	—	1	1	—	—	5	2	3	2	365	187	38	16	376	193	43
2	1	—	—	—	—	2	1	1	1	424	206	34	12	432	210	44
2	—	—	—	—	—	3	1	—	—	402	210	40	25	410	214	45
3	—	1	—	—	—	5	1	1	1	534	272	54	34	538	275	46
9	2	1	1	1	—	13	5	3	3	906	473	68	38	930	485	47
11	3	6	6	—	—	21	13	3	3	761	392	83	39	816	410	48
2	—	1	1	—	—	4	2	1	1	597	319	46	28	615	327	49
71	14	30	22	—	—	124	52	20	18	5.882	2.981	592	300	6.005	3.046	50
9	3	5	3	—	—	16	7	2	2	714	339	69	37	722	344	51
9	2	4	4	—	—	17	10	4	4	958	477	87	49	965	479	52
9	3	1	1	—	—	15	9	2	2	1.588	814	175	86	1.618	833	53
9	1	2	2	—	—	14	6	4	4	950	467	119	58	1.000	497	54
7	2	6	6	—	—	17	12	8	8	978	514	74	40	1.012	533	55
14	2	2	2	—	—	25	8	6	4	1.097	515	79	35	1.115	528	56
19	4	7	5	—	—	30	12	9	8	1.236	627	111	63	1.267	642	57
30	4	15	12	—	—	51	22	14	12	2.213	1.095	201	102	2.287	1.125	58
34	7	13	12	—	—	57	27	8	6	2.152	1.086	231	130	2.211	1.109	59
5	—	—	—	—	—	6	1	—	—	784	406	122	54	839	430	60
11	—	3	2	—	—	19	7	3	3	801	395	81	46	821	406	61
6	3	1	1	—	—	11	7	—	—	418	209	43	22	427	215	62
1	—	5	4	—	—	6	4	1	1	623	304	70	33	630	305	63
4	2	—	—	—	—	5	3	2	2	539	282	59	28	565	294	64

Segue: TAV. 5 — Popolazione residente in età da 6 anni in poi,

N. d'or- dine	COMUNI	ANALFABETI				PRIVI DI TIPOLO DI STUDIO				FORNITI			
		TOTALE		IN ETÀ DI OBBLIGO SCOLASTICO (da 6 a 14 anni)				di scuola elementare		di scuola media inferiore		classica e scientifica	
		MF	M	MF	M	MF	M	MF	M	MF	M	MF	M
65	Mombaruzzo . . . . .	68	36	3	3	475	221	1.587	805	85	47	19	16
66	Mombercelli . . . . .	101	49	6	—	301	147	1.913	993	70	37	12	9
67	Monale . . . . .	25	9	15	7	74	37	693	339	12	7	6	5
68	Monastero Bormida . . . . .	74	39	—	—	206	91	1.001	515	39	28	1	1
69	Moncalvo . . . . .	94	49	3	1	432	195	2.550	1.203	305	157	26	19
70	Moncucco Torinese . . . . .	27	16	3	2	73	40	939	489	8	3	2	2
71	Mongardino . . . . .	23	11	5	5	117	58	955	470	39	14	7	6
72	Montabone . . . . .	37	20	—	—	61	25	612	318	6	3	—	—
73	Montafia . . . . .	29	18	1	1	202	97	888	433	35	20	6	5
74	Montaldo Scarampi . . . . .	50	23	1	1	87	35	999	501	23	16	3	2
75	Montechiaro d'Asti . . . . .	38	16	—	—	131	69	1.117	547	72	44	4	3
76	Montegrosso d'Asti . . . . .	46	19	10	7	304	146	2.191	1.107	111	66	9	7
77	Montemagno . . . . .	37	10	4	1	246	111	1.609	806	63	33	10	9
78	Montiglio . . . . .	32	20	3	2	227	107	1.732	910	61	26	8	8
79	Moransengo . . . . .	11	8	—	—	7	5	337	185	1	—	1	1
80	Nizza Monferrato . . . . .	264	112	19	10	1.242	560	5.354	2.542	711	372	49	40
81	Olmo Gentile . . . . .	30	21	1	1	59	36	210	114	—	—	—	—
82	Passerano Marmorito . . . . .	12	7	—	—	85	43	732	360	4	2	4	4
83	Penango . . . . .	35	14	2	1	56	29	810	435	28	21	11	11
84	Piea . . . . .	18	10	4	2	78	33	778	386	6	3	2	2
85	Pino d'Asti . . . . .	4	1	—	—	73	39	260	136	2	1	1	1
86	Piovà Massàia . . . . .	28	18	3	3	134	67	646	316	24	11	4	3
87	Portacomaro . . . . .	30	12	5	2	192	92	1.592	779	74	39	2	2
88	Quaranti . . . . .	20	9	—	—	61	33	337	171	15	7	9	6
89	Refrancore . . . . .	29	9	2	2	236	88	1.340	669	40	21	5	5
90	Revigliasco d'Asti . . . . .	22	10	3	2	85	35	837	434	24	17	2	2
91	Roatto . . . . .	6	3	2	2	92	44	507	257	11	6	—	—
92	Robella . . . . .	15	7	1	1	202	96	629	336	15	10	2	2
93	Rocca d'Arazzo . . . . .	52	23	1	—	100	73	1.279	669	32	15	4	4
94	Roccaverano . . . . .	143	84	12	8	353	177	1.232	667	20	11	5	3
95	Rocchetta Palafea . . . . .	30	23	—	—	125	66	551	281	8	4	2	1
96	Rocchetta Tanaro . . . . .	100	32	14	7	214	104	1.672	842	58	31	6	5
97	San Damiano d'Asti . . . . .	119	63	11	6	810	401	5.434	2.678	137	64	33	29
98	San Giorgio Scarampi . . . . .	24	16	8	7	13	6	294	162	2	—	1	1
99	San Martino Alfieri . . . . .	21	12	10	4	107	59	776	401	24	14	3	2
100	San Marzano Oliveto . . . . .	34	14	—	—	198	87	997	507	29	16	2	2
101	San Paolo Solbrito . . . . .	11	6	3	2	104	45	754	377	31	18	6	6
102	Scandoluzza . . . . .	27	11	1	1	38	18	471	235	11	8	2	2
103	Scurzolengo . . . . .	48	22	8	4	102	51	822	409	12	5	4	4
104	Serole . . . . .	20	8	4	—	194	100	214	114	5	2	2	2
105	Sessame . . . . .	45	27	3	1	94	55	503	257	7	3	2	1
106	Sètime . . . . .	20	10	4	3	89	37	543	274	15	8	5	5
107	Soglio . . . . .	6	1	—	—	51	22	227	112	8	5	—	—
108	Tigliole . . . . .	16	8	—	—	141	63	1.819	869	22	17	6	6
109	Tonco . . . . .	28	13	—	—	96	52	1.059	534	25	12	7	5
110	Tonengo . . . . .	4	1	—	—	9	5	251	131	—	—	1	1
111	Vaglio Serra . . . . .	31	15	4	3	69	32	412	206	11	2	—	—
112	Valfenera . . . . .	39	16	10	3	181	77	1.378	700	34	25	4	4
113	Vesime . . . . .	120	65	6	3	201	101	844	425	22	13	5	5
114	Viale d'Asti . . . . .	5	1	—	—	26	16	403	201	3	2	1	1
115	Viarigi . . . . .	32	14	1	—	141	56	1.678	847	36	20	9	8
116	Vigliano d'Asti . . . . .	28	11	2	1	108	57	824	419	30	13	1	1
117	Villafranca d'Asti . . . . .	38	16	4	2	262	126	1.534	754	87	53	11	11
118	Villanova d'Asti . . . . .	32	16	6	3	231	98	2.100	1.011	120	61	14	13
119	Villa San Secondo . . . . .	9	4	—	—	174	88	444	223	16	7	3	3
120	Vinchio . . . . .	32	14	4	1	235	116	966	479	12	7	6	6
	<b>Provincia . . . . .</b>	<b>5.571</b>	<b>2.595</b>	<b>588</b>	<b>266</b>	<b>25.716</b>	<b>12.181</b>	<b>160.046</b>	<b>78.923</b>	<b>10.093</b>	<b>5.526</b>	<b>1.147</b>	<b>902</b>

per sesso: analfabeti; alfabeti, secondo il titolo di studio

A L F A B E T I																N. d'or- dine
DI TITOLO DI STUDIO																
di scuola media superiore										T O T A L E		IN ETÀ DI OBBLIGO SCOLASTICO (da 6 a 14 anni)		T O T A L E POPOLAZIONE RESIDENTE IN ETÀ DA 6 ANNI IN POI		
magistrale		tecnica, professionale e artistica		altri e non specificati		Totale		di università		MF	M	MF	M	MF	M	
MF	M	MF	M	MF	M	MF	M	MF	M	MF	M	MF	M	MF	M	
22	6	22	15	—	—	63	37	12	9	2.222	1.119	204	110	2.290	1.155	65
24	5	11	4	—	—	47	18	12	11	2.343	1.206	238	126	2.444	1.255	66
5	—	3	1	—	—	14	6	1	1	794	390	55	25	819	399	67
14	5	5	5	—	—	20	11	5	5	1.271	650	129	58	1.345	689	68
50	7	41	26	—	—	117	52	36	24	3.440	1.631	298	142	3.534	1.680	69
5	1	2	1	—	—	9	4	5	5	1.034	541	85	38	1.061	557	70
15	5	9	5	—	—	31	16	6	5	1.148	583	106	51	1.171	574	71
2	—	3	3	—	—	5	3	1	1	685	350	103	46	722	370	72
9	1	7	5	—	—	22	11	7	5	1.154	566	118	56	1.183	584	73
5	3	7	5	—	—	15	10	3	3	1.127	565	113	43	1.177	588	74
14	1	4	3	—	—	22	7	7	6	1.349	673	118	66	1.387	689	75
28	6	14	9	—	—	51	22	10	9	2.667	1.350	250	126	2.713	1.369	76
24	5	8	5	—	—	42	19	8	7	1.968	976	186	99	2.005	986	77
21	4	10	8	—	—	39	20	13	12	2.072	1.075	179	99	2.104	1.095	78
3	—	—	—	—	—	4	1	—	—	349	191	24	15	360	199	79
191	17	150	110	1	—	391	167	86	53	7.784	3.694	737	376	8.048	3.806	80
1	1	—	—	—	—	1	1	1	1	271	152	51	27	301	173	81
7	—	1	1	—	—	12	5	2	2	835	412	57	26	847	419	82
5	1	6	6	—	—	22	18	5	4	951	507	84	50	986	521	83
7	1	2	1	—	—	11	4	2	2	875	428	85	36	893	438	84
—	—	—	—	—	—	1	1	1	1	337	178	30	16	341	179	85
13	—	3	3	—	—	20	6	7	7	831	407	72	37	859	425	86
14	2	16	10	—	—	32	14	9	8	1.899	932	165	82	1.929	944	87
3	1	3	2	—	—	15	9	—	—	428	220	65	31	448	229	88
12	1	5	4	—	—	22	10	3	2	1.641	790	172	88	1.670	799	89
8	3	3	1	—	—	13	6	3	3	962	495	87	43	984	505	90
2	—	—	—	—	—	2	—	2	2	614	309	74	35	620	312	91
5	2	2	1	—	—	9	5	2	2	857	449	82	42	872	456	92
12	2	2	2	—	—	18	8	2	2	1.521	770	144	72	1.573	793	93
5	1	3	3	—	—	13	7	5	5	1.622	867	237	118	1.765	951	94
4	2	1	1	—	—	7	4	1	1	692	356	72	39	722	379	95
21	4	14	9	—	—	41	18	6	6	1.991	1.001	177	91	2.091	1.033	96
67	7	30	25	—	—	130	61	31	24	6.542	3.228	699	339	6.661	3.291	97
1	—	1	1	—	—	3	2	—	—	312	170	34	18	336	186	98
6	1	7	4	—	—	16	7	4	4	927	485	72	42	948	497	99
9	2	5	4	—	—	16	8	4	4	1.244	622	124	57	1.278	636	100
7	1	3	3	—	—	16	10	1	1	906	451	77	34	917	457	101
10	1	2	2	—	—	14	5	1	1	535	267	50	20	562	278	102
7	2	1	—	—	—	12	6	2	2	950	473	62	34	998	495	103
1	1	—	—	—	—	3	3	2	2	418	221	59	24	438	229	104
2	1	1	1	—	—	5	3	3	3	612	321	89	47	657	348	105
10	2	8	5	—	—	23	12	5	5	675	336	65	32	695	346	106
5	2	—	—	—	—	5	2	2	2	293	143	20	10	299	144	107
16	2	8	7	—	—	30	15	6	4	2.018	968	193	88	2.034	976	108
10	2	6	4	—	—	23	11	4	4	1.207	613	82	41	1.235	626	109
1	—	—	—	—	—	2	1	—	—	262	137	23	11	266	138	110
6	1	2	2	—	—	8	3	4	4	504	247	73	35	535	262	111
21	4	7	5	—	—	32	13	5	3	1.630	818	153	82	1.669	834	112
8	2	7	5	—	—	20	12	5	4	1.092	555	143	62	1.212	620	113
2	—	1	1	—	—	4	2	1	1	437	222	30	15	442	223	114
22	3	8	6	—	—	39	17	5	5	1.899	945	151	72	1.931	959	115
8	4	6	4	—	—	15	9	3	3	980	501	73	38	1.008	512	116
26	4	8	6	—	—	45	21	16	15	1.944	969	191	99	1.982	985	117
44	12	10	9	—	—	68	34	12	12	2.531	1.216	256	120	2.563	1.232	118
7	1	1	—	—	—	11	4	—	—	645	322	63	35	654	326	119
6	3	2	1	—	—	14	10	3	3	1.230	615	162	83	1.262	629	120
2.590	487	1.855	1.406	10	4	5.602	2.779	1.451	1.179	202.908	100.593	20.012	10.096	208.479	103.188	

TAV. 6 — Popolazione residente in età da 10 anni in poi, per sesso: attiva, secondo

N. d'ordine	C O M U N I	P O P O L A Z I O N E											
		Agricoltura, caccia e pesca		Industrie estrattive e manifatturiere		Costruzioni e impianti		Energia elettrica gas e acqua		Trasporti e comunicazioni		Commercio e servizi vari	
		MF	M	MF	M	MF	M	MF	M	MF	M	MF	M
1	Agliano . . . . .	1.132	867	83	52	21	21	1	1	22	18	100	46
2	Albugnano . . . . .	416	262	6	6	1	1	1	1	5	2	12	7
3	Antignano . . . . .	779	489	28	17	11	11	—	—	4	3	36	18
4	Aramengo . . . . .	500	396	31	24	10	10	—	—	7	3	25	16
5	Asti . . . . .	6.305	4.988	8.301	5.760	955	944	126	117	1.189	1.091	4.060	2.324
6	Azzano d'Asti . . . . .	206	158	17	14	19	19	—	—	10	7	13	7
7	Baldichieri d'Asti . . . . .	188	140	64	53	21	21	4	3	23	20	55	35
8	Belvèglio . . . . .	302	236	9	8	2	2	—	—	2	1	20	9
9	Berzano di San Pietro . . . . .	278	187	7	4	8	8	—	—	1	—	10	5
10	Bruno . . . . .	297	229	19	15	13	13	—	—	14	11	26	12
11	Bùbbio . . . . .	484	478	29	26	11	11	—	—	9	5	35	23
12	Buttigliera d'Asti . . . . .	636	531	145	69	36	36	—	—	8	5	73	51
13	Calamandrana . . . . .	652	614	57	46	25	25	—	—	8	7	52	37
14	Calliano . . . . .	1.139	703	123	91	17	17	—	—	13	8	86	46
15	Calosso . . . . .	873	850	67	40	23	23	1	1	13	8	44	27
16	Camerano Casasco . . . . .	415	278	26	21	3	3	—	—	4	2	28	16
17	Canelli . . . . .	1.111	1.094	1.408	1.018	162	160	10	10	100	92	412	274
18	Cantarana . . . . .	303	232	28	27	4	4	1	1	6	6	4	—
19	Capriglio . . . . .	214	183	7	7	8	8	—	—	—	—	6	5
20	Casorzo . . . . .	658	485	39	27	11	11	2	2	4	3	33	26
21	Cassinasco . . . . .	455	412	11	6	1	1	—	—	2	1	12	7
22	Castagnole delle Lanze . . . . .	1.159	1.032	237	178	95	95	2	2	46	40	166	105
23	Castagnole Monferrato . . . . .	708	626	77	58	13	13	—	—	10	9	46	28
24	Castel Boglione . . . . .	551	501	17	12	—	—	—	—	3	2	16	10
25	Castell'Alfero . . . . .	839	627	171	135	50	49	—	—	11	7	84	59
26	Castellero . . . . .	181	117	6	5	3	3	—	—	1	—	4	2
27	Castelletto Molina . . . . .	154	130	14	11	2	2	—	—	3	3	14	8
28	Castello di Annone . . . . .	547	429	141	115	39	39	—	—	50	48	76	49
29	Castelnuovo Belbo . . . . .	524	443	51	42	12	12	—	—	13	11	86	62
30	Castelnuovo Calcea . . . . .	604	478	56	35	16	16	—	—	17	14	41	30
31	Castelnuovo Don Bosco . . . . .	998	761	186	133	35	35	—	—	33	32	136	74
32	Castel Rocchero . . . . .	286	247	10	7	6	6	—	—	5	4	16	7
33	Cellarengo . . . . .	283	213	4	4	1	1	—	—	2	1	6	2
34	Celle Enomondo . . . . .	282	257	9	8	8	8	—	—	6	5	11	9
35	Cerreto d'Asti . . . . .	193	164	20	15	3	3	1	1	3	2	12	8
36	Cerro Tanaro . . . . .	241	153	36	29	18	18	—	—	32	31	28	14
37	Cèssole . . . . .	412	392	30	22	8	8	—	—	4	3	21	15
38	Chiusano d'Asti . . . . .	131	95	20	16	2	2	—	—	6	6	5	—
39	Cinàglio . . . . .	267	231	13	8	4	4	3	3	1	—	17	15
40	Cisterna d'Asti . . . . .	830	656	38	24	2	2	—	—	7	5	23	11
41	Coazzolo . . . . .	188	155	6	2	8	8	1	1	1	1	7	5
42	Cocconato . . . . .	632	530	132	101	27	27	5	5	16	14	84	42
43	Colcavagno . . . . .	151	137	17	10	4	4	—	—	2	2	6	3
44	Corsione . . . . .	276	169	10	6	5	5	—	—	4	2	6	3
45	Cortandone . . . . .	224	172	7	6	2	2	—	—	—	—	10	6
46	Cortanze . . . . .	203	173	27	25	6	6	—	—	4	4	17	12
47	Cortazzone . . . . .	511	368	28	18	14	14	—	—	5	2	27	15
48	Cortiglione . . . . .	330	276	29	24	10	10	—	—	6	5	10	6
49	Cossombrato . . . . .	273	230	15	14	10	10	1	1	4	3	13	8
50	Costigliole d'Asti . . . . .	2.428	2.039	274	217	69	69	2	2	46	38	219	133
51	Cùnico . . . . .	325	224	37	28	11	11	—	—	9	6	18	8
52	Dusino San Michele . . . . .	465	326	37	34	8	8	—	—	18	17	20	10
53	Ferrere . . . . .	800	628	58	40	7	7	1	1	3	1	43	28
54	Fontanile . . . . .	370	344	25	20	12	12	—	—	12	10	27	15
55	Frinco . . . . .	620	380	35	30	7	7	—	—	3	2	24	18
56	Grana . . . . .	423	321	33	20	26	25	1	1	6	5	89	73
57	Grazzano Badoglio . . . . .	475	424	62	33	17	17	—	—	12	11	42	29
58	Incisa Scapaccino . . . . .	646	596	222	170	23	23	—	—	30	25	75	47
59	Isola d'Asti . . . . .	662	617	168	144	30	30	1	—	32	30	77	38
60	Loazzolo . . . . .	353	345	9	7	2	2	—	—	3	2	13	7
61	Maranzana . . . . .	307	296	15	14	4	4	—	—	8	8	13	8
62	Maretto . . . . .	290	157	11	9	5	5	—	—	—	—	5	4
63	Moasca . . . . .	453	243	8	5	7	7	—	—	5	4	15	6
64	Mombaldone . . . . .	180	157	38	35	16	16	—	—	15	13	20	16

## il ramo di attività economica; non attiva, secondo alcuni gruppi di condizioni non professionali

A T T I V A				P O P O L A Z I O N E N O N A T T I V A										T O T A L E		N. d'or- dine
Credito e assicurazione		Pubblica amministrazione		T O T A L E		in attesa di prima occupazione		attendente alle cure domestiche	altra		T O T A L E		P O P O L A Z I O N E R E S I D E N T E I N E T À D A 1 0 A N N I I N F O I			
MF	M	MF	M	MF	M	MF	M	F	MF	M	MF	M	MF	M		
3	3	53	39	1.415	1.047	23	15	674	207	124	904	139	2.319	1.186	1	
—	—	7	6	448	285	—	—	102	35	21	137	21	585	306	2	
1	1	23	15	882	554	2	2	261	70	44	333	46	1.215	600	3	
—	—	13	11	595	460	1	1	285	66	28	352	29	947	489	4	
396	329	2.805	1.817	24.137	17.370	1.064	567	13.839	7.345	4.130	22.248	4.697	46.385	22.067	5	
—	—	5	4	270	209	1	1	168	39	26	208	27	478	236	6	
2	2	24	15	381	289	6	3	229	75	48	310	51	691	340	7	
—	—	9	5	344	261	3	2	190	70	29	263	31	607	292	8	
—	—	8	7	312	211	—	—	102	31	15	133	15	445	226	9	
1	1	15	8	385	289	11	8	261	79	53	351	61	736	350	10	
3	3	29	22	600	568	22	16	537	86	46	645	62	1.245	630	11	
2	1	48	18	948	711	20	5	530	183	92	733	97	1.681	808	12	
3	2	18	11	815	742	28	18	667	157	103	852	121	1.667	863	13	
4	4	39	19	1.426	888	8	2	416	151	81	575	83	2.001	971	14	
2	2	18	11	1.041	962	9	5	890	164	111	1.063	116	2.104	1.078	15	
—	—	12	6	488	326	1	1	164	74	37	239	38	727	364	16	
39	36	225	162	3.467	2.846	115	82	2.643	782	521	3.540	603	7.007	3.449	17	
—	—	3	2	349	322	5	5	278	21	16	304	21	653	343	18	
—	—	3	1	238	204	2	1	152	18	8	172	9	410	213	19	
2	2	28	15	777	571	40	15	401	102	64	543	79	1.320	650	20	
1	—	10	8	492	435	24	7	315	62	25	401	32	893	467	21	
8	8	85	45	1.798	1.505	22	16	1.224	445	225	1.691	241	3.489	1.746	22	
5	4	32	17	891	755	22	14	654	91	64	767	78	1.658	833	23	
—	—	17	6	604	531	3	1	429	68	39	500	40	1.104	571	24	
3	3	41	24	1.199	904	15	9	633	215	129	863	138	2.062	1.042	25	
—	—	4	2	199	129	2	1	59	13	7	74	8	273	137	26	
—	—	11	4	198	158	4	2	124	35	25	163	27	361	185	27	
6	5	72	64	931	749	22	17	685	208	133	915	150	1.846	899	28	
3	3	19	11	708	584	8	6	544	164	88	716	94	1.424	678	29	
2	2	21	10	757	585	13	8	411	125	69	540	77	1.306	662	30	
9	9	200	159	1.597	1.203	34	13	788	221	137	1.043	150	2.640	1.353	31	
1	1	16	5	340	277	4	2	229	44	30	277	32	617	309	32	
—	—	4	4	300	225	1	—	125	38	19	164	19	464	244	33	
—	—	12	3	328	290	—	—	264	34	19	298	19	626	309	34	
—	—	6	2	238	195	2	1	126	20	12	148	13	386	208	35	
—	—	14	10	369	255	4	4	229	100	74	333	78	702	333	36	
—	—	18	10	493	450	1	—	377	66	42	444	42	937	492	37	
—	—	4	4	168	123	—	—	95	31	23	126	23	294	146	38	
—	—	10	5	315	266	4	2	221	45	30	270	32	585	298	39	
—	—	23	13	923	711	3	—	474	131	72	608	72	1.531	783	40	
—	—	6	2	217	174	3	3	130	23	15	156	18	373	192	41	
6	4	50	30	952	753	21	10	573	187	99	781	109	1.733	862	42	
—	—	14	5	194	161	2	—	117	47	28	166	28	360	189	43	
—	—	3	3	304	188	4	2	82	23	10	109	12	413	200	44	
—	—	5	3	248	189	2	1	114	29	16	145	17	393	206	45	
1	1	7	4	265	225	11	4	190	50	32	251	36	516	261	46	
—	—	15	12	600	429	3	1	234	63	41	300	42	900	471	47	
—	—	20	11	405	332	36	19	250	86	43	372	62	777	394	48	
1	1	9	7	326	274	6	6	204	55	36	265	42	591	316	49	
16	12	109	74	3.163	2.584	41	21	2.012	521	311	2.574	332	5.737	2.916	50	
—	—	17	9	417	286	2	2	201	70	36	273	38	690	324	51	
—	—	17	11	565	406	10	7	287	65	41	362	48	927	454	52	
—	—	13	8	925	713	3	2	446	168	78	617	80	1.542	793	53	
—	—	15	9	461	410	4	3	402	82	59	488	62	949	472	54	
2	2	24	16	715	455	8	7	180	72	54	260	61	975	516	55	
—	—	20	9	598	454	6	5	357	117	49	480	54	1.078	508	56	
1	—	27	14	636	528	11	5	423	159	89	593	94	1.229	622	57	
6	5	45	26	1.047	892	25	10	849	272	181	1.146	191	2.193	1.083	58	
4	4	64	37	1.038	900	24	17	829	227	143	1.080	160	2.118	1.060	59	
—	—	6	2	386	365	2	1	317	81	38	400	39	786	404	60	
—	—	13	5	360	335	6	2	351	71	49	428	51	788	386	61	
—	—	6	4	317	179	6	2	50	32	23	88	25	405	204	62	
—	—	8	5	496	270	2	2	70	25	18	97	20	593	290	63	
1	—	8	7	287	244	9	8	196	58	36	263	44	550	288	64	

Segue: Tav. 6 — Popolazione residente in età da 10 anni in poi, per sesso: attiva, secondo

N. d'or- dine	C O M U N I	P O P O L A Z I O N E											
		Agricoltura, caccia e pesca		Industrie estrattive e manifatturiere		Costruzioni e impianti		Energia elettrica gas e acqua		Trasporti e comunicazioni		Commercio e servizi vari	
		MF	M	MF	M	MF	M	MF	M	MF	M	MF	M
65	Mombaruzzo . . . . .	1.283	784	78	50	25	25	5	5	20	16	108	56
66	Mombercelli . . . . .	976	846	66	51	24	23	1	1	17	13	113	76
67	Monale . . . . .	371	279	41	30	5	5	—	—	7	2	47	32
68	Monastero Bormida . . . . .	459	451	58	51	14	14	—	—	5	2	60	45
69	Moncalvo . . . . .	893	681	421	241	61	61	4	4	76	66	291	186
70	Moncucco Torinese . . . . .	595	430	36	28	4	4	1	1	8	5	28	18
71	Mongardino . . . . .	452	414	17	15	16	16	—	—	14	12	21	14
72	Montabone . . . . .	281	279	5	3	6	6	—	—	4	3	4	4
73	Montafia . . . . .	480	385	30	22	16	16	—	—	9	7	56	37
74	Montaldo Scarampi . . . . .	483	445	34	24	11	11	—	—	6	6	21	13
75	Montechiaro d'Asti . . . . .	455	334	137	96	35	35	2	2	19	16	95	53
76	Montegrosso d'Asti . . . . .	1.007	842	98	82	28	28	2	2	35	31	132	104
77	Montemagno . . . . .	1.212	690	106	55	15	15	2	2	11	10	67	33
78	Montiglio . . . . .	897	661	155	131	39	39	—	—	20	13	62	36
79	Moransengo . . . . .	181	166	7	7	5	5	—	—	1	1	3	1
80	Nizza Monferrato . . . . .	1.314	1.260	701	545	249	247	18	18	167	150	746	509
81	Olmo Gentile . . . . .	156	135	2	1	3	3	1	1	1	1	4	2
82	Passerano Marmorito . . . . .	426	313	32	26	6	6	1	1	5	4	27	18
83	Penango . . . . .	502	392	25	5	2	2	1	1	6	4	26	20
84	Piea . . . . .	445	332	26	24	11	11	—	—	3	2	29	12
85	Pino d'Asti . . . . .	183	136	6	4	3	3	—	—	1	1	8	5
86	Piovà Massàia . . . . .	325	272	38	29	20	20	1	1	8	7	43	24
87	Portacomaro . . . . .	812	622	66	52	19	19	2	2	16	14	65	47
88	Quaranti . . . . .	157	147	19	17	3	3	—	—	4	2	5	4
89	Refrancore . . . . .	541	505	102	78	25	25	1	1	9	8	41	28
90	Revigliasco d'Asti . . . . .	419	343	39	31	37	36	—	—	4	4	18	13
91	Roatto . . . . .	291	226	18	13	13	13	—	—	3	2	6	4
92	Robella . . . . .	440	344	26	16	5	5	2	2	3	2	19	10
93	Rocca d'Arazzo . . . . .	621	561	61	50	27	26	—	—	18	18	40	28
94	Roccaverano . . . . .	737	732	30	26	10	10	—	—	10	8	22	14
95	Rocchetta Palafea . . . . .	380	298	11	10	13	13	—	—	3	1	9	5
96	Rocchetta Tanaro . . . . .	898	588	80	60	53	53	2	2	29	26	107	62
97	San Damiano d'Asti . . . . .	2.949	2.130	465	243	65	65	1	1	34	31	358	212
98	San Giorgio Scarampi . . . . .	165	161	1	1	1	1	—	—	1	1	1	—
99	San Martino Alfieri . . . . .	403	395	20	15	3	3	—	—	5	4	25	13
100	San Marzano Oliveto . . . . .	682	513	31	20	10	10	—	—	6	4	23	11
101	San Paolo Solbrito . . . . .	406	282	45	35	12	12	—	—	24	21	18	7
102	Scandoluzza . . . . .	289	189	15	13	4	4	—	—	5	4	17	10
103	Scurzolengo . . . . .	555	378	16	15	3	3	—	—	3	1	31	23
104	Serole . . . . .	186	179	5	3	1	1	—	—	1	1	5	3
105	Sessame . . . . .	369	268	14	10	2	2	—	—	3	3	7	3
106	Sètime . . . . .	278	231	17	15	5	5	—	—	3	1	21	12
107	Sòglio . . . . .	148	112	10	7	3	3	—	—	1	1	9	5
108	Tigliole . . . . .	909	637	101	67	69	68	—	—	18	15	49	34
109	Tonco . . . . .	493	412	59	54	10	10	—	—	10	9	53	38
110	Tonengo . . . . .	117	116	2	1	2	2	—	—	1	1	4	3
111	Vaglio Serra . . . . .	201	196	20	11	3	3	—	—	4	2	7	4
112	Valfenera . . . . .	707	539	118	62	28	28	1	1	13	12	57	37
113	Vesime . . . . .	390	386	51	46	17	17	1	1	4	3	53	27
114	Viale d'Asti . . . . .	254	171	12	10	3	3	—	—	1	1	10	4
115	Viarigi . . . . .	961	661	114	78	29	29	2	2	4	2	82	46
116	Vigliano d'Asti . . . . .	428	387	28	24	9	9	1	1	15	11	23	14
117	Villafranca d'Asti . . . . .	471	352	240	187	50	50	1	1	86	83	99	67
118	Villanova d'Asti . . . . .	631	586	182	139	43	43	3	3	54	52	131	90
119	Villa San Secondo . . . . .	329	232	28	26	6	6	—	—	6	3	12	9
120	Vinchio . . . . .	505	488	18	9	2	2	—	—	2	1	15	10
	<b>Provincia . . . . .</b>	<b>69.625</b>	<b>55.615</b>	<b>17.132</b>	<b>12.164</b>	<b>3.192</b>	<b>3.171</b>	<b>220</b>	<b>209</b>	<b>2.787</b>	<b>2.445</b>	<b>10.272</b>	<b>6.234</b>



il ramo di attività economica; non attiva, secondo alcuni gruppi di condizioni non professionali

ATTIVA				POPOLAZIONE NON ATTIVA								TOTALE		N. d'ordine	
Credito e assicurazione		Pubblica amministrazione		TOTALE		in attesa di prima occupazione		attente alle cure domestiche	altra		TOTALE		POPOLAZIONE RESIDENTE IN ETÀ DA 10 ANNI IN POI		
MF	M	MF	M	MF	M	MF	M	F	MF	M	MF	M	MF		M
8	7	41	27	1.568	970	21	12	420	200	129	641	141	2.209	1.111	65
9	6	43	32	1.249	1.048	19	11	839	230	139	1.088	150	2.337	1.198	66
—	—	13	6	484	354	9	4	254	41	30	304	34	788	388	67
3	3	23	14	622	580	22	17	536	107	67	665	84	1.287	664	68
28	24	149	71	1.923	1.334	42	26	994	445	255	1.481	281	3.404	1.615	69
—	—	17	10	689	496	9	5	258	74	38	341	43	1.030	539	70
1	1	27	13	548	485	9	5	463	101	56	573	61	1.121	546	71
—	—	5	3	305	298	6	6	294	71	44	371	50	676	348	72
4	3	32	20	627	490	14	9	385	95	54	494	63	1.121	553	73
—	—	13	9	568	508	54	21	433	73	37	560	58	1.128	566	74
3	3	41	23	787	562	13	8	375	172	100	560	108	1.347	670	75
10	7	55	34	1.367	1.130	23	15	949	264	159	1.236	174	2.603	1.304	76
7	6	50	28	1.470	839	7	3	226	226	106	459	109	1.929	948	77
5	5	48	30	1.226	915	10	6	564	223	125	797	131	2.023	1.046	78
—	—	4	3	201	183	3	2	133	17	9	153	11	354	194	79
58	50	441	171	3.694	2.950	98	68	2.958	988	634	4.044	702	7.738	3.652	80
—	—	—	2	169	145	—	—	83	20	12	103	12	272	157	81
—	—	11	8	508	376	1	—	256	60	35	317	35	825	411	82
1	1	39	26	602	451	8	6	268	71	44	347	50	949	501	83
—	—	9	6	523	387	—	—	274	61	36	335	36	858	423	84
—	—	2	2	203	151	—	—	91	35	20	126	20	329	171	85
—	—	21	9	456	362	2	1	300	66	46	368	47	824	409	86
7	6	35	23	1.022	785	22	10	617	185	105	824	115	1.846	900	87
—	—	9	6	197	179	4	3	162	57	34	223	37	420	216	88
2	2	31	13	752	660	37	21	649	153	78	839	99	1.591	759	89
—	—	15	8	532	435	8	4	323	76	45	407	49	939	484	90
—	—	7	5	388	263	3	1	201	46	35	250	36	588	299	91
—	—	12	9	507	388	1	1	245	85	50	331	51	838	439	92
2	2	27	17	796	702	5	4	617	87	57	709	61	1.505	763	93
2	2	20	17	831	809	12	11	699	113	77	824	83	1.655	897	94
1	1	5	3	422	331	1	—	230	39	31	270	31	692	362	95
1	1	41	28	1.211	820	72	45	525	201	124	798	169	2.009	989	96
16	12	146	83	4.034	2.777	53	26	1.619	622	310	2.294	336	6.328	3.113	97
—	—	3	2	172	166	2	2	134	9	8	145	10	317	176	98
1	1	15	8	472	439	2	2	378	62	35	442	37	914	476	99
2	2	17	11	771	571	5	3	381	59	35	445	38	1.216	609	100
1	1	13	9	519	367	8	7	235	122	69	365	76	884	443	101
—	—	19	9	340	229	2	—	125	61	38	188	38	537	267	102
1	1	11	6	620	427	7	3	259	85	40	351	52	971	479	103
—	—	2	2	200	189	3	3	155	54	31	212	34	412	223	104
1	1	5	4	401	291	4	4	172	46	34	222	38	623	329	105
1	1	21	13	346	278	5	4	223	92	54	320	58	666	336	106
—	—	6	3	177	131	2	1	101	12	9	115	10	292	141	107
2	2	28	12	1.176	835	32	8	557	194	98	783	106	1.959	941	108
—	—	31	18	656	541	6	5	411	128	62	545	67	1.201	608	109
—	—	2	1	128	124	—	—	115	10	7	125	7	253	131	110
—	—	8	4	243	220	6	5	214	38	23	258	28	501	248	111
1	1	28	12	953	692	18	10	457	168	98	641	108	1.594	800	112
3	3	23	13	542	496	8	6	444	151	88	603	94	1.145	590	113
—	—	4	4	284	198	10	7	90	45	18	145	25	429	218	114
3	3	32	19	1.227	840	10	2	450	177	84	637	86	1.864	926	115
3	3	18	12	525	461	4	3	399	53	30	447	33	972	494	116
7	5	52	30	1.006	775	18	14	637	242	152	897	166	1.908	941	117
11	10	108	80	1.163	1.003	30	21	966	287	157	1.283	178	2.446	1.181	118
—	—	14	5	395	281	3	2	178	52	24	233	26	628	307	119
1	1	14	9	557	520	3	3	524	104	70	631	73	1.188	593	120
740	627	6.483	3.968	110.401	84.423	2.572	1.458	64.495	22.047	12.778	89.114	14.236	199.515	98.659	

TAV. 7 — Popolazione residente attiva, per sesso: addetta al ramo dell'agricoltura,

N. d'or- dine	COMUNI	ADDETTI ALL'AGRICOLTURA, CACCIA E PESCA										TOTALE	
		Indipendenti				Coadiuvanti di indipendenti		Dipendenti					
		conduttori non coltivatori e altri amministratori		conduttori coltivatori e altri lavoratori in proprio				dirigenti e impiegati		altri		MF	M
		MF	M	MF	M			MF	M	MF	M		
1	Agliano . . . . .	15	5	513	468	559	352	2	2	43	40	1.132	867
2	Albugnano . . . . .	—	—	147	137	247	103	—	—	22	22	416	262
3	Antignano . . . . .	20	9	302	276	444	193	—	—	13	11	779	489
4	Aramengo . . . . .	—	—	253	244	245	141	—	—	11	11	509	396
5	Asti . . . . .	59	47	3.283	3.047	2.627	1.579	6	5	330	310	6.305	4.988
6	Azzano d'Asti . . . . .	—	—	116	109	85	45	—	—	5	4	206	158
7	Baldichieri d'Asti . . . . .	4	2	101	82	74	47	—	—	9	9	188	140
8	Belvèglio . . . . .	9	7	141	133	132	78	—	—	20	18	302	236
9	Berzano di San Pietro . . . . .	—	—	121	114	152	68	—	—	5	5	278	187
10	Bruno . . . . .	7	1	131	126	124	73	1	1	34	28	297	229
11	Bùbbio . . . . .	11	11	235	234	204	199	—	—	34	34	484	478
12	Buttigliera d'Asti . . . . .	3	3	299	289	302	207	—	—	32	32	636	531
13	Calamandrana . . . . .	13	9	383	372	222	200	—	—	34	33	652	614
14	Calliano . . . . .	32	27	463	428	630	235	1	1	13	12	1.139	703
15	Calosso . . . . .	3	3	499	493	349	332	—	—	22	22	873	850
16	Camerano Casasco . . . . .	3	3	188	167	222	106	—	—	2	2	415	278
17	Canelli . . . . .	5	4	656	650	363	354	—	—	87	86	1.111	1.094
18	Cantarana . . . . .	—	—	160	156	139	122	—	—	4	4	303	282
19	Capriglió . . . . .	—	—	116	111	98	72	—	—	—	—	214	183
20	Casorzo . . . . .	33	15	339	301	265	155	—	—	21	14	658	485
21	Cassinasco . . . . .	5	3	213	206	218	184	—	—	19	19	455	412
22	Castagnole delle Lanze . . . . .	15	10	634	611	482	383	—	—	28	28	1.159	1.032
23	Castagnole Monferrato . . . . .	3	3	427	413	238	174	—	—	40	36	708	626
24	Castel Boglione . . . . .	4	3	265	258	260	218	—	—	22	22	551	501
25	Castell'Alfero . . . . .	12	10	381	367	428	232	—	—	18	18	839	627
26	Castellero . . . . .	2	1	79	72	96	40	—	—	4	4	181	117
27	Castelletto Molina . . . . .	1	1	85	80	64	45	—	—	4	4	154	130
28	Castello di Annone . . . . .	3	3	263	237	237	146	—	—	44	43	547	429
29	Castelnuovo Belbo . . . . .	7	7	314	287	185	131	—	—	18	18	524	443
30	Castelnuovo Calcea . . . . .	4	2	274	263	302	192	—	—	24	21	604	478
31	Castelnuovo Don Bosco . . . . .	5	2	447	426	505	293	—	—	41	40	998	761
32	Castel Rocchero . . . . .	5	4	139	131	128	100	—	—	14	12	286	247
33	Cellarengo . . . . .	—	—	106	104	173	105	—	—	4	4	283	213
34	Celle Enomondo . . . . .	—	—	154	146	125	108	—	—	3	3	282	257
35	Cerreto d'Asti . . . . .	2	2	103	102	87	59	—	—	1	1	193	164
36	Cerro Tanaro . . . . .	3	3	101	95	118	38	—	—	19	17	241	153
37	Cèssole . . . . .	6	6	194	187	180	168	1	1	31	30	412	392
38	Chiusano d'Asti . . . . .	—	—	74	69	56	25	—	—	1	1	131	95
39	Cinaglio . . . . .	1	1	157	146	90	65	—	—	19	19	267	231
40	Cisterna d'Asti . . . . .	3	—	485	402	330	245	—	—	12	9	830	656
41	Coazzolo . . . . .	1	—	98	94	84	56	—	—	5	5	188	155
42	Cocconato . . . . .	5	4	342	328	269	182	1	1	15	15	632	530
43	Colcavagno . . . . .	1	1	79	75	67	57	—	—	4	4	151	137
44	Corsione . . . . .	1	1	122	111	151	55	—	—	2	2	276	169
45	Cortandone . . . . .	2	2	106	97	115	72	—	—	1	1	224	172
46	Cortanze . . . . .	—	—	113	105	79	57	—	—	11	11	203	173
47	Cortazzone . . . . .	2	2	242	223	261	137	—	—	6	6	511	368
48	Cortiglione . . . . .	12	10	177	166	119	80	—	—	22	20	330	276
49	Cossombrato . . . . .	1	1	138	128	123	90	1	1	10	10	273	230
50	Costigliole d'Asti . . . . .	30	18	1.161	1.124	1.136	801	—	—	101	96	2.428	2.039
51	Cùnico . . . . .	4	3	161	141	154	74	—	—	6	6	325	224
52	Dusino San Michele . . . . .	2	2	226	195	222	117	—	—	15	12	465	326
53	Ferrere . . . . .	1	—	340	327	441	283	—	—	18	18	800	628
54	Fontanile . . . . .	6	5	198	191	143	125	—	—	23	23	370	344
55	Frinco . . . . .	3	3	220	209	373	145	—	—	24	23	620	380
56	Grana . . . . .	10	6	232	209	155	84	—	—	26	22	423	321
57	Grazzano Badoglio . . . . .	4	4	260	253	171	132	—	—	40	35	475	424
58	Incisa Scapaccino . . . . .	6	6	401	386	193	159	—	—	46	45	646	596
59	Ìsola d'Asti . . . . .	10	8	372	362	251	220	—	—	29	27	662	617
60	Loazzolo . . . . .	8	8	186	182	141	138	—	—	18	17	353	345
61	Maranzana . . . . .	17	15	208	201	76	74	—	—	6	6	307	296
62	Maretto . . . . .	3	3	101	92	180	57	—	—	6	5	290	157
63	Moasca . . . . .	9	2	156	133	284	104	—	—	4	4	453	243
64	Mombaldone . . . . .	1	1	95	91	76	57	—	—	8	8	180	157

## caccia e pesca e ad altri rami di attività economica, secondo la condizione sociale

ADDETTI AD ALTRI RAMI DI ATTIVITÀ ECONOMICA												T O T A L E		N. d'or- dine
Indipendenti				Coadiuvanti di indipendenti		Dipendenti				T O T A L E		P O P O L A Z I O N E R E S I D E N T E A T T I V A		
amministratori e liberi professionisti		lavoratori in proprio				dirigenti e impiegati		altri						
MF	M	MF	M	MF	M	MF	M	MF	M	MF	M	MF	M	
14	13	115	70	38	15	41	26	75	56	283	180	1.415	1.047	1
1	1	7	6	5	2	8	5	11	9	32	23	448	285	2
9	8	40	22	8	2	23	15	23	18	103	65	882	554	3
—	—	37	28	6	1	12	7	31	28	86	64	595	460	4
542	500	2.792	2.066	850	408	3.239	2.192	10.409	7.276	17.832	12.382	24.137	17.370	5
3	3	12	7	—	—	7	3	42	38	64	51	270	209	6
4	4	57	37	16	12	22	12	94	84	193	149	381	289	7
—	—	17	12	2	—	11	6	12	7	42	25	344	261	8
1	1	7	5	4	1	5	3	17	14	34	24	312	211	9
4	4	18	13	8	5	16	8	42	30	88	60	385	289	10
5	5	49	39	8	8	22	11	32	27	116	90	600	568	11
12	12	81	61	38	22	40	14	141	71	312	180	948	711	12
13	12	47	40	16	9	17	9	70	58	163	128	815	742	13
21	18	108	70	31	17	33	14	94	66	287	185	1.426	888	14
11	9	60	38	14	8	21	12	62	45	168	112	1.041	962	15
3	3	32	24	12	5	11	4	15	12	73	48	488	326	16
125	118	354	289	87	79	399	287	1.391	979	2.356	1.752	3.467	2.846	17
—	—	13	11	3	2	3	2	27	25	46	40	349	322	18
—	—	8	8	—	—	3	1	13	12	24	21	238	204	19
10	10	46	38	7	4	20	13	36	21	119	86	777	571	20
2	2	12	7	5	2	10	7	8	5	37	23	492	435	21
32	30	182	135	45	35	92	50	288	223	639	473	1.798	1.505	22
8	8	54	36	20	12	32	17	69	56	183	129	891	755	23
2	2	20	14	9	6	15	3	7	5	53	30	604	531	24
16	16	95	63	25	17	39	23	185	158	360	277	1.199	904	25
—	—	3	1	—	—	3	1	12	10	18	12	199	129	26
1	1	12	10	4	1	11	3	16	13	44	28	198	158	27
14	14	89	64	20	14	69	54	192	174	384	320	931	749	28
15	15	50	35	15	10	27	17	77	64	184	141	708	584	29
8	8	49	35	9	5	18	7	69	52	153	107	757	585	30
20	18	164	131	65	32	66	47	284	214	599	442	1.597	1.203	31
3	3	13	8	3	1	15	4	20	14	54	30	340	277	32
—	—	8	5	1	1	3	3	5	3	17	12	300	225	33
2	2	9	9	6	5	10	4	19	13	46	33	328	290	34
—	—	14	7	3	2	7	3	21	19	45	31	238	195	35
3	3	27	18	13	4	18	14	67	63	128	102	369	255	36
3	2	34	28	7	5	15	6	22	17	81	58	493	450	37
2	2	6	2	2	—	5	5	22	19	37	28	168	123	38
—	—	20	16	4	2	9	4	15	13	48	35	315	266	39
4	3	42	25	11	6	18	7	18	14	93	55	923	711	40
1	1	5	4	1	—	4	2	18	12	29	19	217	174	41
9	9	95	62	12	9	40	20	164	123	320	223	952	753	42
1	1	11	3	—	—	12	4	19	16	43	24	194	161	43
1	1	7	4	1	—	4	3	15	11	28	19	304	188	44
1	1	8	6	2	1	3	1	10	8	24	17	248	189	45
3	3	14	13	6	3	5	3	34	30	62	52	265	225	46
3	3	35	21	7	3	13	8	31	26	89	61	600	429	47
—	—	19	16	3	1	19	10	34	29	75	56	405	332	48
—	—	11	9	5	2	9	7	28	26	53	44	326	274	49
42	38	245	182	60	38	95	58	293	229	735	545	3.163	2.584	50
8	6	23	12	3	2	12	6	46	36	92	62	417	286	51
3	3	17	16	3	1	15	6	62	54	100	80	565	406	52
4	4	60	41	21	16	12	6	28	18	125	85	925	713	53
5	5	27	18	7	3	17	10	35	30	91	66	461	410	54
4	3	29	24	10	7	22	15	30	26	95	75	715	455	55
28	27	69	48	19	15	19	7	40	36	175	133	598	454	56
3	3	50	38	15	12	24	12	69	39	161	104	636	528	57
14	14	118	100	34	24	44	21	191	137	401	296	1.047	892	58
6	6	96	68	21	16	70	43	183	150	376	283	1.038	900	59
—	—	10	6	3	3	7	2	13	9	33	20	386	365	60
2	2	16	13	2	2	12	4	21	18	53	39	360	335	61
1	1	9	8	1	—	5	3	11	10	27	22	317	179	62
1	1	11	8	6	—	8	4	17	14	43	27	496	270	63
1	1	30	22	18	11	11	10	47	43	107	87	287	244	64

Segue: TAV. 7 — Popolazione residente attiva, per sesso: addetta al ramo dell'agricoltura,

N. d'or- dine	COMUNI	ADDETTI ALL'AGRICOLTURA, CACCIA E PESCA											
		Indipendenti				Coadiuvanti di indipendenti		Dipendenti				TOTALE	
		conduttori non coltivatori e altri amministratori		conduttori coltivatori e altri lavoratori in proprio		MF	M	dirigenti e impiegati		altri		MF	M
		MF	M	MF	M			MF	M	MF	M		
65	Mombaruzzo . . . . .	28	18	521	470	652	233	2	2	80	61	1.283	784
66	Mombercelli . . . . .	8	5	540	507	401	310	—	—	27	24	976	846
67	Monale . . . . .	—	—	194	180	175	97	—	—	2	2	371	279
68	Monastero Bormida . . . . .	9	8	245	243	175	170	—	—	30	30	459	451
69	Moncalvo . . . . .	28	24	388	370	398	213	1	1	78	73	893	681
70	Moncucco Torinese . . . . .	6	6	258	241	304	159	—	—	27	24	595	430
71	Mongardino . . . . .	1	1	284	266	139	119	—	—	28	28	452	414
72	Montabone . . . . .	1	1	158	158	118	117	—	—	4	3	281	279
73	Montafia . . . . .	—	—	243	233	221	136	1	1	15	15	480	385
74	Montaldo Scarampi . . . . .	1	1	289	284	186	153	—	—	7	7	483	445
75	Montechiaro d'Asti . . . . .	8	2	255	236	176	80	—	—	16	16	455	334
76	Montegrosso d'Asti . . . . .	20	17	545	516	417	284	1	1	24	24	1.007	842
77	Montemagno . . . . .	13	6	488	419	655	232	—	—	56	33	1.212	690
78	Montiglio . . . . .	31	24	384	357	450	250	—	—	32	30	897	661
79	Moransengo . . . . .	—	—	94	91	85	74	—	—	2	1	181	166
80	Nizza Monferrato . . . . .	36	31	726	712	459	428	2	2	91	87	1.314	1.260
81	Olmo Gentile . . . . .	1	1	64	62	87	69	—	—	4	3	156	135
82	Passerano Marmorito . . . . .	5	3	223	206	190	96	—	—	8	8	426	313
83	Penango . . . . .	13	11	221	212	247	149	—	—	21	20	502	392
84	Pica . . . . .	1	1	228	220	209	106	—	—	7	5	445	332
85	Pino d'Asti . . . . .	—	—	92	86	91	50	—	—	—	—	183	136
86	Piovà Massàia . . . . .	8	8	188	180	118	74	—	—	11	10	325	272
87	Portacomaro . . . . .	14	4	462	433	316	169	—	—	20	16	812	622
88	Quaranti . . . . .	10	6	94	92	52	48	—	—	1	1	157	147
89	Refrancore . . . . .	—	—	359	347	175	151	—	—	7	7	541	505
90	Revigliasco d'Asti . . . . .	5	3	207	201	195	127	—	—	12	12	419	343
91	Roatto . . . . .	—	—	142	135	142	85	—	—	7	6	291	226
92	Robella . . . . .	5	4	213	203	212	127	—	—	10	10	440	344
93	Rocca d'Arazzo . . . . .	3	3	370	332	210	188	—	—	38	38	621	561
94	Roccaverano . . . . .	1	1	348	344	357	356	—	—	31	31	737	732
95	Rocchetta Palafea . . . . .	—	—	166	164	207	127	—	—	7	7	380	298
96	Rocchetta Tanaro . . . . .	25	21	385	344	424	169	—	—	64	54	898	588
97	San Damiano d'Asti . . . . .	7	3	1.184	1.122	1.713	964	—	—	45	41	2.949	2.130
98	San Giorgio Scarampi . . . . .	2	1	73	70	76	76	—	—	14	14	165	161
99	San Martino Alfieri . . . . .	10	5	213	211	150	149	—	—	30	30	403	395
100	San Marzano Oliveto . . . . .	26	11	340	319	309	176	—	—	7	7	682	513
101	San Paolo Solbrito . . . . .	2	2	172	164	220	105	—	—	12	11	406	282
102	Scandoluzza . . . . .	7	3	124	111	153	70	—	—	5	5	289	189
103	Scurzolengo . . . . .	1	1	256	239	279	119	—	—	19	19	555	378
104	Serole . . . . .	1	1	75	74	96	91	—	—	14	13	186	179
105	Sessame . . . . .	3	3	139	127	215	126	—	—	12	12	369	268
106	Sètime . . . . .	1	1	157	146	104	69	—	—	16	15	278	231
107	Sòglio . . . . .	1	1	73	67	67	38	—	—	7	6	148	112
108	Tigliole . . . . .	—	—	446	396	450	228	—	—	13	13	909	637
109	Tonco . . . . .	18	11	250	237	199	142	—	—	26	22	493	412
110	Tonengo . . . . .	—	—	68	68	47	46	—	—	2	2	117	116
111	Vaglio Serra . . . . .	6	5	129	127	57	55	—	—	9	9	201	196
112	Valfenera . . . . .	2	1	310	302	372	216	—	—	23	20	707	539
113	Vèsime . . . . .	3	3	202	200	152	150	—	—	33	33	390	386
114	Viale d'Asti . . . . .	1	—	117	111	134	58	—	—	2	2	254	171
115	Viarigi . . . . .	8	8	429	386	458	221	—	—	66	46	961	661
116	Vigliano d'Asti . . . . .	8	8	245	229	155	131	—	—	20	19	428	387
117	Villafranca d'Asti . . . . .	—	—	210	200	246	137	—	—	15	15	471	352
118	Villanova d'Asti . . . . .	1	—	328	316	286	254	—	—	16	16	631	586
119	Villa San Secondo . . . . .	—	—	148	139	174	87	—	—	7	6	329	232
120	Vinchio . . . . .	5	4	283	279	207	195	—	—	10	10	505	488
	<b>Provincia . . . . .</b>	<b>831</b>	<b>594</b>	<b>34.420</b>	<b>32.446</b>	<b>31.611</b>	<b>20.017</b>	<b>20</b>	<b>19</b>	<b>2.743</b>	<b>2.539</b>	<b>69.625</b>	<b>55.615</b>

caccia e pesca e ad altri rami di attività economica, secondo la condizione sociale

A DDETTI AD ALTRI RAMI DI ATTIVITÀ ECONOMICA												TOTALE POPOLAZIONE RESIDENTE ATTIVA		N. d'or- dine
Indipendenti				Coadiuvanti di indipendenti		Dipendenti				TOTALE		MF	M	
amministratori e liberi professionisti		lavoratori in proprio		MF	M	dirigenti e impiegati		altri		MF	M			
MF	M	MF	M			MF	M	MF	M			MF	M	
10	9	81	52	47	16	47	33	100	76	285	186	1.568	970	65
24	24	100	70	25	16	38	21	86	71	273	202	1.249	1.048	66
5	5	41	30	23	10	14	7	30	23	113	75	484	354	67
5	5	72	55	14	12	25	15	47	42	163	129	622	580	68
47	46	291	218	81	40	157	83	454	266	1.030	653	1.923	1.334	69
3	2	33	26	7	6	14	7	37	25	94	66	689	496	70
3	2	26	19	2	2	31	15	34	33	96	71	548	485	71
1	1	6	5	1	1	6	4	10	8	24	19	305	298	72
11	11	48	37	25	15	24	11	39	31	147	105	627	490	73
5	5	27	17	3	1	14	9	36	31	85	63	568	508	74
20	19	104	61	19	7	32	17	157	124	332	228	787	562	75
34	34	127	107	34	26	62	36	103	85	360	288	1.367	1.130	76
6	4	83	54	22	7	42	25	105	59	258	149	1.470	839	77
7	7	71	55	27	12	43	23	181	157	329	254	1.226	915	78
—	—	4	2	—	—	2	1	14	14	20	17	201	183	79
107	98	591	459	216	152	431	213	1.035	768	2.380	1.690	3.694	2.950	80
—	—	8	6	—	—	2	2	3	2	13	10	169	145	81
—	—	31	23	9	6	9	5	33	29	82	63	508	376	82
10	10	24	11	7	4	36	20	23	14	100	59	602	451	83
3	3	23	19	10	1	8	4	34	28	78	55	523	387	84
—	—	9	7	5	2	2	2	4	4	20	15	203	151	85
9	9	43	30	11	4	23	10	45	37	131	90	456	362	86
15	15	81	64	11	5	35	22	68	57	210	163	1.022	785	87
—	—	9	6	—	—	10	7	21	19	40	32	197	179	88
10	10	69	51	21	12	29	12	82	70	211	155	752	660	89
4	3	18	12	2	1	16	9	73	67	113	92	532	435	90
1	1	13	9	2	2	4	2	27	23	47	37	338	263	91
4	4	22	13	8	2	11	7	22	18	67	44	507	388	92
5	5	52	38	8	6	18	7	92	85	175	141	796	702	93
1	1	44	34	5	4	16	12	28	26	94	77	831	809	94
1	1	9	8	2	1	8	4	22	19	42	33	422	331	95
7	6	95	68	21	7	29	16	161	135	313	232	1.211	820	96
35	32	266	216	143	67	133	71	508	261	1.085	647	4.034	2.777	97
—	—	2	1	—	—	2	1	3	3	7	5	172	166	98
3	3	23	16	3	2	17	10	23	13	69	44	472	439	99
2	2	35	15	5	4	18	10	29	27	89	58	771	571	100
1	1	26	21	6	2	19	11	61	50	113	85	519	367	101
—	—	21	19	3	—	17	6	19	15	60	40	349	229	102
1	1	23	20	8	6	12	5	21	17	65	49	620	427	103
—	—	6	4	1	1	2	2	5	3	14	10	200	189	104
1	1	16	10	1	—	6	5	8	7	32	23	401	291	105
2	2	22	16	5	4	21	10	18	15	68	47	346	278	106
—	—	9	6	2	—	4	2	14	11	29	19	177	131	107
7	6	74	43	15	10	30	16	141	123	267	198	1.176	835	108
19	18	55	42	11	10	20	11	58	48	163	129	656	541	109
—	—	4	3	1	1	2	1	4	3	11	8	128	124	110
1	1	8	5	—	—	7	2	26	16	42	24	243	220	111
8	8	63	47	23	12	29	13	123	73	246	153	953	692	112
11	10	58	44	15	11	18	10	50	35	152	110	542	496	113
—	—	14	10	3	1	1	1	12	10	30	22	284	193	114
9	9	76	50	30	12	25	13	126	95	266	179	1.227	840	115
2	1	27	19	8	7	24	14	36	33	97	74	525	461	116
17	16	115	93	35	22	54	34	314	258	535	423	1.006	775	117
13	12	134	105	44	30	83	56	258	214	532	417	1.163	1.003	118
2	1	23	19	8	8	11	3	22	18	66	49	395	281	119
2	2	26	14	—	—	14	8	10	8	52	32	557	520	120
1.548	1.449	9.199	6.779	2.718	1.519	6.724	4.104	20.587	14.957	40.776	28.808	110.401	84.423	

TAV. 8 — Famiglie residenti: in totale; col capo famiglia addetto al ramo dell'agricoltura,

N. d'or- dine	COMUNI	TOTALE		FAMIGLIE CON CAPI FAMIGLIA ADDETTI ALL'AGRICOLTURA, CACCIA									
		FAMIGLIE RESIDENTI		Indipendenti				Coadiuvanti di indipendenti		Dipendenti			
		N	componenti	conduttori non coltivatori e altri amministratori		conduttori coltivatori e altri lavoratori in proprio		famiglie	componenti	dirigenti e impiegati		altri	
				famiglie	componenti	famiglie	componenti			famiglie	componenti	famiglie	componenti
1	Agliano . . . . .	718	2.541	12	26	447	1.795	5	14	1	3	17	41
2	Albugnano . . . . .	199	650	—	—	144	541	2	3	—	—	6	15
3	Antignano . . . . .	407	1.374	19	29	277	1.040	1	6	—	—	5	10
4	Aramengo . . . . .	329	1.050	—	—	249	860	1	3	—	—	1	1
5	Asti . . . . .	16.679	50.523	54	160	3.025	11.242	6	23	4	13	209	624
6	Azzano d'Asti . . . . .	162	526	—	—	106	364	1	2	—	—	2	4
7	Baldichieri d'Asti . . . . .	257	770	4	10	92	316	—	—	—	—	3	7
8	Belvèglio . . . . .	199	697	8	16	136	534	—	—	—	—	8	34
9	Berzano di San Pietro . . . . .	151	480	—	—	114	406	—	—	—	—	4	11
10	Bruno . . . . .	248	841	7	21	118	470	—	—	—	—	16	71
11	Bùbbio . . . . .	364	1.441	10	46	224	1.026	1	2	—	—	13	28
12	Buttigliera d'Asti . . . . .	537	1.845	1	3	260	1.140	1	5	—	—	15	36
13	Calamandrana . . . . .	542	1.885	13	29	362	1.381	—	—	—	—	19	54
14	Calliano . . . . .	656	2.263	32	73	428	1.629	1	4	1	4	6	17
15	Calosso . . . . .	651	2.410	3	8	469	1.923	1	2	—	—	13	23
16	Camerano Casasco . . . . .	253	817	3	5	171	613	—	—	—	—	2	6
17	Canelli . . . . .	2.294	7.820	3	5	614	2.462	11	41	—	—	54	155
18	Cantarana . . . . .	194	733	—	—	153	610	—	—	—	—	1	2
19	Capriglio . . . . .	142	449	—	—	109	373	—	—	—	—	—	—
20	Casorzo . . . . .	492	1.416	32	51	318	996	1	1	—	—	13	29
21	Cassinasco . . . . .	255	1.007	5	17	206	874	—	—	—	—	8	23
22	Castagnole delle Lanze . . . . .	1.070	3.923	15	45	602	2.476	2	8	—	—	15	41
23	Castagnole Monferrato . . . . .	583	1.808	3	6	408	1.374	—	—	—	—	21	63
24	Castel Boglione . . . . .	309	1.266	4	11	251	1.100	—	—	—	—	10	31
25	Castell'Alfero . . . . .	673	2.276	11	23	358	1.371	—	—	—	—	14	41
26	Castellero . . . . .	85	297	2	6	70	257	—	—	—	—	1	2
27	Castelletto Molina . . . . .	117	409	1	5	81	311	—	—	—	—	3	5
28	Castello di Annone . . . . .	694	2.055	3	9	253	887	—	—	—	—	26	79
29	Castelnuovo Belbo . . . . .	496	1.561	7	16	291	1.008	—	—	—	—	10	21
30	Castelnuovo Calcea . . . . .	399	1.479	3	6	259	1.092	1	1	—	—	10	39
31	Castelnuovo Don Bosco . . . . .	865	2.724	5	12	417	1.608	—	—	—	—	11	34
32	Castel Rocchero . . . . .	176	689	5	18	122	514	—	—	—	—	5	5
33	Cellarengo . . . . .	130	548	—	—	102	497	—	—	—	—	1	4
34	Celle Enomondo . . . . .	197	709	—	—	136	526	—	—	—	—	—	—
35	Cerreto d'Asti . . . . .	125	419	2	6	96	335	—	—	—	—	—	—
36	Cerro Tanaro . . . . .	260	771	2	4	95	339	1	3	—	—	7	24
37	Cèssole . . . . .	285	1.035	6	16	186	801	—	—	1	3	13	16
38	Chiusano d'Asti . . . . .	109	328	—	—	66	218	—	—	—	—	—	—
39	Cinaglio . . . . .	197	651	1	3	143	500	2	4	—	—	8	28
40	Cisterna d'Asti . . . . .	451	1.806	1	2	353	1.493	1	5	—	—	3	6
41	Coazzolo . . . . .	116	439	1	2	95	390	—	—	—	—	2	4
42	Coconato . . . . .	607	1.905	4	10	328	1.192	—	—	1	4	9	22
43	Colcavagno . . . . .	110	386	1	1	71	286	4	14	—	—	2	4
44	Corsione . . . . .	125	454	1	1	108	389	1	3	—	—	—	—
45	Cortandone . . . . .	128	446	2	2	99	379	1	3	—	—	—	—
46	Cortanze . . . . .	178	571	—	—	100	350	—	—	—	—	9	33
47	Cortazzone . . . . .	320	992	2	6	211	695	2	8	—	—	3	6
48	Cortiglione . . . . .	260	872	12	26	158	594	—	—	—	—	8	31
49	Cossombrato . . . . .	195	649	1	2	131	474	—	—	—	—	7	30
50	Costigliole d'Asti . . . . .	1.796	6.461	26	53	1.106	4.494	4	14	—	—	41	113
51	Cùnico . . . . .	247	766	4	7	145	514	1	3	—	—	2	8
52	Dusino San Michele . . . . .	314	1.042	2	4	208	752	2	4	—	—	8	34
53	Ferrere . . . . .	453	1.731	1	1	324	1.369	—	—	—	—	2	10
54	Fontanile . . . . .	300	1.082	3	6	177	718	4	15	—	—	13	39
55	Frinco . . . . .	295	1.059	2	3	213	838	—	—	—	—	7	19
56	Grana . . . . .	402	1.203	10	19	208	693	1	4	—	—	13	38
57	Grazzano Badoglio . . . . .	393	1.366	4	15	227	871	—	—	—	—	18	72
58	Incisa Scapaccino . . . . .	758	2.418	5	9	359	1.261	1	3	—	—	29	89
59	Isola d'Asti . . . . .	657	2.341	10	29	350	1.417	1	5	—	—	16	43
60	Loazzolo . . . . .	220	916	7	22	171	776	—	—	—	—	3	3
61	Maranzana . . . . .	274	864	17	33	196	678	—	—	—	—	6	14
62	Maretto . . . . .	138	461	3	8	96	367	—	—	—	—	3	8
63	Moasca . . . . .	164	703	8	17	133	609	4	22	—	—	3	9
64	Mombaldone . . . . .	163	611	1	3	92	391	—	—	—	—	2	2

## caccia e pesca e ad altri rami di attività economica, per condizione sociale del capo famiglia

E PESCA		FAMIGLIE CON CAPI FAMIGLIA ADDETTI AD ALTRI RAMI DI ATTIVITÀ ECONOMICA												N. d'or- dine
TOTALE		Indipendenti				Coadiuvanti di indipendenti		Dipendenti				TOTALE		
		amministratori e liberi professionisti		lavoratori in proprio				dirigenti e impiegati		altri				
famiglie	componenti	famiglie	componenti	famiglie	componenti	famiglie	componenti	famiglie	componenti	famiglie	componenti	famiglie	componenti	
482	1.879	10	40	69	187	1	2	18	62	31	108	129	399	1
152	559	—	—	5	14	—	—	5	13	7	21	17	48	2
302	1.085	6	20	20	71	—	—	12	21	8	25	46	137	3
251	864	—	—	23	62	—	—	7	20	10	27	40	109	4
3.298	12.062	449	1.538	2.115	6.635	63	202	1.770	5.422	5.543	16.941	9.940	30.738	5
109	370	2	13	6	15	—	—	2	6	21	86	31	120	6
99	333	3	13	41	137	—	—	10	27	49	149	103	326	7
152	584	—	—	11	32	—	—	5	14	4	15	20	61	8
118	417	—	—	3	7	—	—	4	8	3	12	10	27	9
141	562	4	14	14	52	—	—	6	17	18	56	42	139	10
248	1.102	3	10	37	136	—	—	11	34	14	41	65	221	11
277	1.184	8	34	57	192	3	16	15	35	42	136	125	413	12
394	1.464	9	30	32	124	—	—	6	12	32	113	79	279	13
468	1.727	13	47	63	211	1	3	14	33	37	109	128	403	14
486	1.956	8	28	29	100	—	—	9	21	29	97	75	246	15
176	624	3	6	24	75	—	—	3	6	6	23	36	110	16
682	2.663	105	418	256	874	6	17	168	534	664	2.205	1.199	4.048	17
154	612	—	—	7	28	—	—	3	5	14	56	24	89	18
109	373	—	—	6	22	—	—	2	2	4	17	12	41	19
364	1.077	8	24	37	116	—	—	12	30	16	50	73	220	20
219	914	1	3	7	24	—	—	8	17	4	13	20	57	21
634	2.570	29	114	123	447	1	4	37	111	96	337	286	1.013	22
432	1.443	7	25	33	114	—	—	15	37	25	81	80	257	23
265	1.142	1	3	15	57	—	—	7	11	3	10	26	81	24
383	1.435	13	50	64	240	—	—	15	39	86	267	178	596	25
73	265	—	—	1	4	—	—	1	4	2	5	4	13	26
85	321	1	4	6	21	—	—	3	11	7	25	17	61	27
282	975	11	40	62	202	—	—	47	137	116	381	236	760	28
308	1.045	12	39	34	130	1	4	12	35	33	111	92	319	29
273	1.138	7	31	28	87	—	—	7	13	23	88	65	219	30
433	1.654	19	56	129	394	2	5	22	61	70	214	242	730	31
132	537	2	11	4	16	—	—	5	15	7	26	18	68	32
103	501	—	—	5	13	—	—	1	3	—	—	6	16	33
136	526	2	7	9	43	—	—	3	7	6	21	20	78	34
98	341	—	—	6	21	—	—	2	9	7	22	15	52	35
105	370	1	7	18	65	—	—	10	22	40	128	69	222	36
206	836	3	5	22	76	—	—	9	16	6	15	40	112	37
66	218	1	3	2	9	—	—	5	14	10	35	18	61	38
154	535	—	—	13	43	—	—	4	14	4	13	21	70	39
358	1.506	2	6	22	92	—	—	8	20	6	22	38	140	40
98	396	—	—	3	8	—	—	1	2	4	14	8	24	41
342	1.228	7	24	58	166	—	—	20	66	60	198	145	454	42
78	305	—	—	3	9	—	—	2	9	7	28	12	46	43
110	393	1	6	2	9	—	—	3	11	3	7	9	33	44
102	384	1	5	7	16	—	—	2	2	4	15	14	38	45
109	383	3	12	11	44	—	—	2	7	18	62	34	125	46
218	715	2	6	19	62	—	—	6	16	17	55	44	139	47
178	651	—	—	12	46	—	—	6	17	9	32	27	95	48
139	506	—	—	8	31	—	—	5	16	11	37	24	84	49
1.177	4.674	36	135	178	591	—	—	43	122	126	441	383	1.289	50
152	532	6	22	12	30	—	—	3	7	23	71	44	130	51
220	794	2	8	11	31	—	—	5	9	26	107	44	155	52
327	1.380	3	9	36	139	—	—	6	10	7	18	52	176	53
197	778	4	11	12	47	—	—	7	23	19	57	42	138	54
222	860	1	3	19	71	1	4	4	11	10	29	35	118	55
232	754	24	87	44	141	1	4	6	20	23	81	98	333	56
249	958	1	5	33	127	—	—	8	22	17	52	59	206	57
394	1.362	12	42	90	312	2	9	15	39	59	197	178	599	58
377	1.494	4	12	61	208	—	—	32	89	73	267	170	576	59
181	801	—	—	7	28	1	3	4	6	2	5	14	42	60
219	725	1	1	11	44	—	—	6	9	10	29	28	83	61
102	388	—	—	9	32	—	—	1	3	1	2	11	37	62
148	657	—	—	7	19	—	—	5	15	3	10	15	44	63
95	396	1	3	19	70	—	—	4	13	27	87	51	173	64

Segue: TAV. 8 — Famiglie residenti: in totale; col capo famiglia addetto al ramo dell'agricoltura,

N. d'or- dine	COMUNI	TOTALE FAMIGLIE RESIDENTI		FAMIGLIE CON CAPI FAMIGLIA ADDETTI ALL'AGRICOLTURA, CACCIA									
				Indipendenti				Coadiuvanti di indipendenti		Dipendenti			
		conduttori non coltivatori e altri amministratori		conduttori coltivatori e altri lavoratori in proprio				dirigenti e impiegati		altri			
		famiglie	componenti	famiglie	componenti							famiglie	componenti
65	Mombaruzzo . . . . .	764	2.441	26	55	445	1.602	2	7	2	7	35	108
66	Mombercelli . . . . .	769	2.654	8	18	483	1.839	—	—	—	—	13	37
67	Monale . . . . .	276	874	—	—	176	614	—	—	—	—	2	6
68	Monastero Bormida . . . . .	395	1.450	9	21	228	966	1	8	—	—	15	35
69	Moncalvo . . . . .	1.209	3.755	26	74	356	1.346	4	12	1	2	41	110
70	Moncucco Torinese . . . . .	336	1.138	6	13	235	860	1	4	—	—	11	31
71	Mongardino . . . . .	375	1.247	1	2	265	981	—	—	—	—	15	44
72	Montabone . . . . .	181	796	—	—	128	612	—	—	—	—	1	2
73	Montafia . . . . .	386	1.258	—	—	232	867	1	3	1	2	8	24
74	Montaldo Scarampi . . . . .	345	1.268	1	3	275	1.054	1	3	—	—	3	9
75	Montechiaro d'Asti . . . . .	484	1.445	8	9	238	776	—	—	—	—	9	23
76	Montegrosso d'Asti . . . . .	853	2.924	20	52	494	1.875	12	43	1	3	10	20
77	Montemagno . . . . .	658	2.117	13	22	436	1.510	1	7	—	—	26	71
78	Montiglio . . . . .	678	2.220	31	63	365	1.375	2	6	—	—	18	55
79	Moransengo . . . . .	111	390	—	—	87	338	1	1	—	—	1	1
80	Nizza Monferrato . . . . .	2.649	8.376	35	84	650	2.564	3	12	1	3	60	155
81	Olmo Gentile . . . . .	72	336	1	2	58	284	—	—	—	—	—	—
82	Passerano Marmorito . . . . .	294	903	5	9	210	702	—	—	—	—	4	13
83	Penango . . . . .	299	1.035	12	27	210	808	2	12	—	—	13	33
84	Piea . . . . .	303	951	1	3	219	746	—	—	—	—	3	4
85	Pino d'Asti . . . . .	119	361	—	—	89	297	—	—	—	—	—	—
86	Piovà Massàia . . . . .	324	913	8	13	171	569	1	2	—	—	8	18
87	Portacomaro . . . . .	659	2.036	13	26	416	1.423	1	3	—	—	14	36
88	Quaranti . . . . .	134	483	10	19	88	346	—	—	—	—	—	—
89	Refrancore . . . . .	517	1.770	—	—	325	1.183	1	4	—	—	3	9
90	Revigliasco d'Asti . . . . .	284	1.060	5	9	187	764	3	9	—	—	2	3
91	Roatto . . . . .	175	652	—	—	135	542	—	—	—	—	1	4
92	Robella . . . . .	280	941	5	11	201	748	—	—	—	—	7	19
93	Rocca d'Arazzo . . . . .	528	1.677	3	5	338	1.146	—	—	—	—	29	81
94	Roccaverano . . . . .	419	1.911	—	—	329	1.625	—	—	—	—	3	6
95	Rocchetta Palafea . . . . .	192	790	—	—	160	702	1	4	—	—	3	11
96	Rocchetta Tanaro . . . . .	672	2.248	21	83	333	1.270	—	—	—	—	30	98
97	San Damiano d'Asti . . . . .	1.969	7.187	7	14	1.119	4.760	3	15	—	—	20	61
98	San Giorgio Scarampi . . . . .	84	366	2	3	71	344	—	—	—	—	—	—
99	San Martino Alferi . . . . .	280	1.007	10	17	197	797	—	—	—	—	12	31
100	San Marzano Oliveto . . . . .	399	1.380	24	47	306	1.166	1	2	—	—	4	9
101	San Paolo Solbrito . . . . .	301	983	2	4	157	623	—	—	—	—	6	25
102	Scandoluzza . . . . .	180	597	7	11	108	408	—	—	—	—	3	5
103	Scurzolengo . . . . .	343	1.064	1	2	240	820	1	2	—	—	8	34
104	Serole . . . . .	84	469	1	6	72	421	—	—	—	—	—	—
105	Sessame . . . . .	184	701	3	10	131	581	—	—	—	—	3	10
106	Sèttime . . . . .	234	741	1	3	151	535	—	—	—	—	9	32
107	Sòglio . . . . .	110	318	1	2	70	236	—	—	—	—	7	19
108	Tigliole . . . . .	618	2.205	—	—	410	1.593	—	—	—	—	6	24
109	Tonco . . . . .	405	1.294	15	27	237	859	—	—	—	—	18	45
110	Tonengo . . . . .	86	277	—	—	62	230	—	—	—	—	—	—
111	Vaglio Serra . . . . .	160	579	5	13	121	488	—	—	—	—	3	4
112	Valfenera . . . . .	508	1.796	2	3	284	1.201	1	3	—	—	3	5
113	Vèsime . . . . .	339	1.294	3	9	179	785	—	—	—	—	15	35
114	Viale d'Asti . . . . .	157	476	1	1	111	380	—	—	—	—	2	5
115	Viarigi . . . . .	625	2.046	8	19	393	1.382	—	—	—	—	25	80
116	Vigliano d'Asti . . . . .	334	1.080	7	15	234	832	3	7	—	—	11	30
117	Villafranca d'Asti . . . . .	642	2.103	—	—	194	783	—	—	—	—	6	19
118	Villanova d'Asti . . . . .	802	2.756	1	2	303	1.343	—	—	—	—	6	17
119	Villa San Secondo . . . . .	219	695	—	—	144	515	1	2	—	—	4	6
120	Vinchio . . . . .	356	1.417	5	14	259	1.151	3	11	—	—	5	11
	<b>Provincia . . . . .</b>	<b>66.722</b>	<b>221.281</b>	<b>778</b>	<b>1.811</b>	<b>31.732</b>	<b>122.366</b>	<b>116</b>	<b>407</b>	<b>14</b>	<b>44</b>	<b>1.343</b>	<b>3.834</b>



## caccia e pesca e ad altri rami di attività economica, per condizione sociale del capo famiglia

E PESCA		FAMIGLIE CON CAPI FAMIGLIA ADDETTI AD ALTRI RAMI DI ATTIVITÀ ECONOMICA												N. d'or- dine
T O T A L E		Indipendenti				Coadiuvanti di indipendenti		Dipendenti				T O T A L E		
		amministratori e liberi professionisti		lavoratori in proprio				dirigenti e impiegati		altri				
famiglie	componenti	famiglie	componenti	famiglie	componenti	famiglie	componenti	famiglie	componenti	famiglie	componenti	famiglie	componenti	
510	1.779	8	23	52	173	—	—	21	68	38	130	119	394	65
504	1.894	18	58	64	223	2	5	22	63	38	123	144	472	66
178	620	4	19	28	92	1	2	8	15	8	25	49	153	67
253	1.030	5	18	54	178	2	7	10	33	20	69	91	305	68
428	1.544	38	151	210	630	3	11	72	211	182	610	505	1.613	69
253	908	3	15	23	75	1	4	5	12	16	54	48	160	70
281	1.027	2	5	17	48	—	—	9	21	15	49	43	123	71
129	614	—	—	6	23	—	—	3	8	6	22	15	53	72
242	896	10	35	37	121	—	—	17	44	15	41	79	241	73
280	1.069	3	11	14	49	—	—	6	22	12	47	35	129	74
255	808	17	68	57	184	1	3	13	43	59	196	147	494	75
537	1.993	23	87	92	322	—	—	31	83	41	143	187	635	76
476	1.610	5	16	52	177	1	2	14	42	35	109	107	346	77
416	1.499	6	28	48	166	—	—	22	57	83	280	159	531	78
89	340	—	—	4	7	—	—	2	3	2	6	8	16	79
749	2.818	88	301	458	1.568	30	118	157	480	497	1.569	1.230	4.036	80
59	286	—	—	5	18	—	—	2	4	1	6	8	28	81
219	724	—	—	15	49	—	—	8	14	8	23	31	86	82
237	880	8	33	13	43	—	—	6	15	7	21	34	112	83
223	753	2	9	18	60	—	—	5	14	10	33	35	116	84
89	297	—	—	5	17	1	6	2	4	1	3	9	30	85
188	602	9	28	28	91	—	—	10	19	18	57	65	195	86
444	1.488	14	43	54	185	—	—	18	50	27	80	113	358	87
98	365	—	—	6	20	—	—	3	10	13	44	22	74	88
329	1.196	10	39	47	177	—	—	13	36	35	137	105	389	89
197	785	3	7	8	34	—	—	7	23	30	100	48	164	90
136	546	—	—	7	22	—	—	2	3	7	25	16	50	91
213	778	3	9	12	38	—	—	6	20	7	21	28	88	92
370	1.232	4	15	31	109	—	—	9	25	51	173	95	322	93
332	1.631	1	6	32	122	—	—	12	28	13	50	58	206	94
164	717	1	3	4	16	—	—	5	16	2	6	12	41	95
384	1.451	7	26	59	203	1	2	13	41	59	209	130	481	96
1.149	4.850	27	91	221	757	4	12	71	198	166	498	489	1.556	97
73	347	—	—	2	5	—	—	1	2	2	5	5	12	98
219	845	2	8	13	47	—	—	7	14	7	23	29	92	99
335	1.224	2	11	17	54	1	3	5	11	10	30	35	109	100
165	652	1	2	20	54	—	—	12	30	25	81	58	167	101
118	424	—	—	16	54	—	—	5	14	10	30	31	98	102
250	858	1	3	18	61	—	—	7	14	7	16	33	94	103
73	427	—	—	3	10	—	—	1	2	2	6	6	29	104
137	601	1	3	11	31	—	—	3	5	3	11	18	50	105
161	570	2	10	12	41	—	—	11	29	9	27	34	107	106
78	257	—	—	4	10	—	—	2	5	4	9	10	24	107
416	1.617	6	33	34	130	—	—	9	29	60	221	109	413	108
270	931	15	45	34	114	1	6	10	32	22	65	82	262	109
62	230	—	—	3	8	—	—	1	2	2	4	6	14	110
129	505	1	2	4	11	—	—	3	5	4	12	12	30	111
290	1.212	5	34	40	137	1	4	14	45	42	130	102	350	112
197	829	8	25	37	129	—	—	8	23	20	68	73	245	113
114	386	—	—	8	22	—	—	1	2	6	18	15	42	114
426	1.481	6	21	43	151	2	9	15	39	38	135	104	355	115
255	884	2	4	18	63	—	—	11	26	13	44	44	137	116
200	802	14	52	83	271	1	3	27	79	164	573	289	978	117
310	1.362	13	50	110	366	1	4	53	140	139	433	316	993	118
149	523	—	—	19	74	1	3	5	9	10	29	35	115	119
272	1.187	—	—	13	43	—	—	6	19	6	22	25	84	120
<b>33.983</b>	<b>128.462</b>	<b>1.250</b>	<b>4.477</b>	<b>6.473</b>	<b>21.352</b>	<b>138</b>	<b>477</b>	<b>3.320</b>	<b>9.763</b>	<b>9.789</b>	<b>30.964</b>	<b>20.970</b>	<b>67.033</b>	

TAV. 9 — Abitazioni, altri alloggi e relativi abitanti. Abitazioni e relative stanze, per titolo di godimento

N. d'ordine	COMUNI	ABITAZIONI OCCUPATE									ABITAZIONI NON OCCUPATE						ALTRI ALLOGGI OCCUPATI (a)		
		TOTALE				Proprietà e usufrutto			Affitto			TOTALE		Proprietà e usufrutto		Affitto		N	abitanti
		N	stanze		abitanti	N	stanze	abitanti	N	stanze	abitanti	N	stanze	N	stanze	N	stanze		
			N	adibite esclusivam. altro uso															
1	Agliano	709	2.988	21	2.541	495	2.237	1.861	113	314	235	98	407	94	388	2	8	—	—
2	Albugnano	197	806	—	650	147	627	473	20	58	51	61	197	58	190	3	7	—	—
3	Antignano	407	1.703	28	1.374	327	1.418	1.142	26	78	52	37	146	35	143	2	3	—	—
4	Aramengo	329	1.213	23	1.050	279	1.047	896	16	55	39	84	251	84	251	—	—	—	—
5	Asti	15.893	54.194	1.275	50.254	5.070	21.824	17.171	9.455	28.116	28.599	985	4.065	740	3.380	206	586	82	174
6	Azzano d'Asti	161	641	5	525	137	574	457	13	34	32	21	83	20	79	—	—	1	1
7	Baldichieri d'Asti	257	1.051	38	770	138	664	425	101	325	278	55	171	41	131	12	30	—	—
8	Belvèglio	196	875	18	694	164	765	574	12	37	34	25	98	24	95	—	—	—	—
9	Berzano di San Pietro	151	589	11	480	126	502	398	6	17	17	52	146	50	143	—	—	—	—
10	Bruno	248	1.143	44	841	167	855	527	39	127	129	51	231	45	212	2	7	—	—
11	Bùbbio	362	1.748	120	1.440	215	1.152	871	57	198	164	48	189	43	169	2	8	1	1
12	Buttigliera d'Asti	536	2.333	97	1.845	407	1.899	1.481	87	281	238	111	454	101	428	8	20	—	—
13	Calamandrana	535	2.377	139	1.882	362	1.743	1.286	44	137	141	96	387	92	372	1	1	2	3
14	Calliano	654	2.947	51	2.262	482	2.364	1.687	72	238	224	80	346	72	321	6	20	1	1
15	Calosso	642	2.826	130	2.406	492	2.255	1.919	60	217	156	100	363	93	333	6	20	2	2
16	Camerano Casasco	252	1.080	25	816	212	937	698	24	75	64	59	231	56	222	3	9	1	1
17	Canelli	2.279	8.285	186	7.795	981	4.485	3.648	1.031	2.838	3.179	180	823	150	548	22	47	13	25
18	Cantarana	194	782	10	733	163	660	634	14	44	37	23	85	20	77	—	—	—	—
19	Capriglio	142	517	—	449	126	465	402	8	28	21	34	105	30	96	3	4	—	—
20	Casorzo	482	2.132	42	1.416	354	1.626	1.026	54	189	141	70	315	67	306	—	—	—	—
21	Cassinasco	254	1.236	193	1.006	190	975	765	18	67	59	51	192	50	188	—	—	—	—
22	Castagnole delle Lanze	1.066	4.528	113	3.921	731	3.320	2.790	212	734	686	146	604	136	573	5	13	2	2
23	Castagnole Monferrato	582	2.521	114	1.808	450	2.093	1.424	49	141	123	142	511	128	479	10	21	—	—
24	Castel Boglione	299	1.337	7	1.266	234	1.067	987	23	74	75	35	116	35	116	—	—	—	—
25	Castell'Alfero	663	2.881	59	2.276	446	2.107	1.554	114	366	331	120	447	105	402	10	28	—	—
26	Castellero	85	409	20	297	76	375	270	5	19	18	16	72	15	69	—	—	—	—
27	Castelletto Molina	110	508	4	409	84	414	309	11	40	43	34	116	31	105	1	5	—	—
28	Castello di Annone	694	2.747	86	2.055	389	1.747	1.165	225	701	659	151	452	123	379	17	39	—	—
29	Castelnuovo Belbo	490	2.008	41	1.559	366	1.619	1.182	74	210	207	61	214	59	211	2	3	1	1
30	Castelnuovo Calcea	388	1.956	329	1.479	278	1.496	1.078	47	171	140	50	176	48	171	2	5	—	—
31	Castelnuovo Don Bosco	865	3.752	221	2.724	614	2.919	2.026	163	535	426	211	835	188	762	18	54	—	—
32	Castel Rocchero	163	802	20	689	123	650	540	12	35	28	28	102	23	88	3	7	—	—
33	Cellarengo	130	721	197	548	109	611	479	11	45	36	21	87	16	60	—	—	—	—
34	Celle Enomondo	196	796	73	709	169	695	634	14	42	36	34	124	31	113	1	3	—	—
35	Cerreto d'Asti	124	547	1	419	118	526	399	4	15	18	46	163	42	152	2	6	—	—
36	Cerro Tànarò	257	957	11	771	177	723	522	53	142	153	48	160	45	155	3	5	—	—
37	Cèssole	281	1.263	27	1.034	174	877	675	43	115	103	41	148	30	107	3	9	—	—
38	Chiusano d'Asti	109	454	1	328	86	383	264	15	42	37	49	151	44	143	5	8	—	—
39	Cinaglio	194	881	19	651	166	795	568	13	38	33	47	171	45	162	1	3	—	—
40	Cisterna d'Asti	451	1.802	37	1.806	385	1.553	1.612	22	78	66	97	287	94	276	1	5	—	—
41	Coazzolo	116	471	26	439	85	352	311	4	10	8	17	77	16	74	—	—	—	—
42	Cocconato	597	2.560	65	1.903	404	1.886	1.296	120	402	346	194	731	174	676	16	46	2	2
43	Colcavagno	109	497	8	385	75	351	237	15	62	56	12	41	11	38	1	3	—	—
44	Corsione	125	533	4	454	107	480	397	8	23	23	23	75	23	75	—	—	—	—
45	Cortandone	128	564	12	446	110	487	375	11	48	41	23	70	22	68	—	—	—	—
46	Cortanze	177	701	6	565	153	625	493	10	25	26	24	110	24	110	—	—	1	6
47	Cortazzone	319	1.289	54	991	258	1.084	801	25	84	81	65	236	60	219	3	12	1	1
48	Cortiglione	258	1.073	73	872	212	907	721	21	76	56	43	166	38	144	1	4	—	—
49	Cossombrato	179	824	21	643	153	734	561	7	27	22	48	183	46	169	—	—	1	6
50	Costigliole d'Asti	1.777	7.233	335	6.458	1.207	5.367	4.617	322	998	935	237	836	210	766	17	43	—	—
51	Cùnico	243	1.022	64	766	184	829	567	26	73	69	53	208	44	188	5	9	—	—
52	Dusino San Michele	314	1.431	36	1.042	238	1.152	783	48	168	165	106	347	99	322	5	17	—	—
53	Ferrere	452	1.861	29	1.731	399	1.686	1.588	28	93	77	101	338	99	334	—	—	—	—
54	Fontanile	293	1.317	22	1.082	195	940	718	30	95	92	35	132	34	130	1	2	—	—
55	Frinco	288	1.381	16	1.057	244	1.215	922	22	75	55	72	275	64	240	2	8	2	2
56	Grana	398	1.661	17	1.203	312	1.363	943	32	105	98	64	260	64	260	—	—	—	—
57	Grazzano Badoglio	391	1.735	106	1.366	287	1.346	989	41	147	123	61	264	53	235	5	20	—	—
58	Incisa Scapaccino	747	3.387	294	2.405	520	2.492	1.664	126	461	392	151	633	145	617	3	8	5	13
59	Isola d'Asti	638	2.808	109	2.322	432	2.068	1.610	113	403	389	52	224	45	202	2	5	1	1
60	Loazzolo	215	859	9	916	157	640	679	15	45	48	21	101	20	97	—	—	—	—
61	Maranzana	272	1.131	158	864	211	951	667	12	31	38	13	62	13	62	—	—	—	—
62	Maretto	137	626	8	461	111	524	365	12	47	35	33	138	33	138	—	—	—	—
63	Moasca	164	778	66	703	141	696	623	9	23	18	11	33	9	26	2	7	—	—
64	Mombaldone	162	765	32	611	100	523	400	30	98	84	22	64	17	50	1	2	—	—

(a) Grotte, baracche, cantine, magazzini, negozi, uffici, locali di scuole e caserme, archi di mura e di ponti, carrozzoni ambulanti, ecc.

Seque: TAV. 9 — Abitazioni, altri alloggi e relativi abitanti. Abitazioni e relative stanze, per titolo di godimento

N. d'or- dine	COMUNI	ABITAZIONI OCCUPATE									ABITAZIONI NON OCCUPATE						ALTRI ALLOGGI OCCUPATI (a)		
		TOTALE				Proprietà e usufrutto			Affitto			TOTALE		Proprietà e usufrutto		Affitto		N	abi- tanti
		N	stanze		abi- tanti	N	stanze	abi- tanti	N	stanze	abi- tanti	N	stanze	N	stanze	N	stanze		
			N	adibite esclu- sivam. altro uso.															
65	Mombaruzzo	753	3.173	106	2.441	481	2.185	1.463	89	288	258	155	621	149	605	4	11	—	—
66	Mombercelli	762	3.451	197	2.648	569	2.704	2.055	103	385	284	169	626	147	553	12	36	3	5
67	Monale	276	1.066	41	874	222	894	730	29	102	73	17	77	13	68	4	9	—	—
68	Monastero Bormida	390	1.834	173	1.446	295	1.496	1.156	45	127	112	88	265	83	253	4	8	—	—
69	Moncalvo	1.197	5.001	162	3.755	596	2.961	1.913	447	1.485	1.292	165	746	151	704	14	42	—	—
70	Moncucco Torinese	335	1.352	63	1.138	266	1.100	890	31	108	95	99	285	95	276	2	4	—	—
71	Mongardino	374	1.599	28	1.247	281	1.312	982	36	100	97	74	261	70	249	1	1	—	—
72	Montabone	179	760	65	796	137	615	628	4	11	12	34	107	30	92	—	—	—	—
73	Montafia	384	1.534	27	1.258	303	1.263	1.016	51	160	131	101	385	100	379	—	—	—	—
74	Montaldo Scarampi	344	1.433	25	1.267	295	1.274	1.107	14	50	38	54	200	50	193	2	3	—	—
75	Montechiaro d'Asti	481	2.093	115	1.445	330	1.548	984	95	322	275	142	571	129	536	10	29	—	—
76	Montegrosso d'Asti	842	3.626	112	2.920	598	2.795	2.203	112	348	299	84	357	73	329	6	14	—	—
77	Montemagno	655	3.073	76	2.113	541	2.631	1.761	54	200	155	113	517	100	469	9	29	—	—
78	Montiglio	672	2.863	105	2.219	442	2.066	1.416	99	310	285	182	781	166	733	12	34	—	—
79	Moransengo	110	406	7	390	83	315	295	6	17	13	27	119	25	115	2	4	—	—
80	Nizza Monferrato	2.599	9.610	347	8.359	1.092	5.031	3.857	1.224	3.514	3.478	258	983	192	800	60	167	6	16
81	Olmo Gentile	72	313	88	336	49	237	257	4	13	19	26	85	25	81	—	—	—	—
82	Passerano Marmorito	293	1.360	77	903	241	1.111	719	12	50	37	71	314	64	285	1	4	—	—
83	Penango	299	1.420	127	1.035	223	1.098	746	12	55	30	54	206	49	181	—	—	—	—
84	Piea	301	1.175	25	950	251	1.003	800	21	59	64	54	200	49	180	3	8	1	1
85	Pino d'Asti	119	528	29	361	109	494	331	3	12	7	43	158	40	146	1	4	—	—
86	Piovà Massàia	319	1.364	47	913	240	1.099	707	39	136	85	81	315	73	294	6	14	—	—
87	Portacomaro	650	2.635	132	2.036	484	2.125	1.567	77	247	202	117	442	105	411	9	23	—	—
88	Quaranti	134	705	166	483	96	536	325	9	31	32	22	94	16	82	2	5	—	—
89	Refrancore	515	2.333	88	1.770	436	2.041	1.536	53	210	171	136	465	124	435	9	20	—	—
90	Revigliasco d'Asti	280	1.123	29	1.060	228	952	878	21	62	65	33	116	30	102	2	12	—	—
91	Roatto	172	794	40	652	149	700	555	10	28	31	25	111	23	108	1	1	—	—
92	Robella	278	1.190	24	941	226	1.000	771	23	87	73	42	159	40	154	2	5	—	—
93	Rocca d'Arazzo	525	2.091	53	1.676	430	1.766	1.366	44	160	134	158	577	151	551	5	17	—	—
94	Roccaverano	419	2.143	163	1.911	356	1.894	1.701	30	108	89	121	416	114	400	3	7	—	—
95	Rocchetta Palafea	184	819	15	790	159	701	699	14	71	55	49	142	48	141	1	1	—	—
96	Rocchetta Tanaro	655	2.431	123	2.245	483	1.878	1.687	74	196	208	205	634	187	586	9	23	—	—
97	San Damiano d'Asti	1.960	7.705	105	7.145	1.430	6.034	5.608	381	1.108	1.051	356	1.216	327	1.146	21	53	3	6
98	San Giorgio Scarampi	84	385	2	366	66	302	286	3	12	12	8	25	6	19	1	4	—	—
99	San Martino Alfieri	280	1.183	15	1.007	223	958	807	22	78	65	55	277	51	261	—	—	—	—
100	San Marzano Oliveto	336	1.653	16	1.373	282	1.234	1.004	38	119	88	65	201	58	168	3	6	—	—
101	San Paolo Solbrito	299	1.331	52	981	210	990	686	56	213	179	68	278	64	268	4	10	1	2
102	Scandelluzza	180	859	73	597	144	733	478	9	29	21	47	198	45	193	2	5	—	—
103	Scurzolunga	331	1.456	17	1.064	265	1.223	848	14	45	37	48	167	46	162	1	2	—	—
104	Serole	84	365	2	469	61	271	330	3	7	6	4	28	4	28	—	—	—	—
105	Sessame	178	801	10	700	133	626	521	16	45	38	20	86	19	84	1	2	1	1
106	Sèttime	230	1.003	24	741	180	825	589	23	71	68	35	138	31	123	3	4	—	—
107	Sòglio	109	429	18	318	79	338	217	8	24	22	30	80	29	79	1	1	—	—
108	Tigliole	617	2.550	44	2.205	528	2.249	1.920	46	163	162	183	715	175	691	6	20	—	—
109	Tonco	402	1.701	33	1.294	307	1.368	975	42	145	118	71	278	59	249	6	13	—	—
110	Tonengo	86	307	3	277	67	244	199	8	24	21	30	77	30	77	—	—	—	—
111	Vaglio Serra	159	677	38	579	118	531	435	14	40	38	24	93	21	83	2	7	—	—
112	Valfenera	502	2.213	79	1.795	386	1.805	1.431	72	232	214	100	410	88	376	5	15	—	—
113	Vesime	319	1.709	107	1.285	203	1.191	873	58	200	167	24	96	19	84	4	9	4	9
114	Viale d'Asti	156	658	15	476	139	604	437	11	42	24	60	203	52	181	6	17	—	—
115	Viaregi	605	2.842	66	2.046	518	2.506	1.779	44	169	132	98	370	97	361	—	—	—	—
116	Vigliano d'Asti	331	1.334	9	1.077	258	1.132	853	28	78	78	34	104	27	91	3	6	—	—
117	Villafranca d'Asti	640	2.584	118	2.102	355	1.620	1.221	216	703	671	84	316	61	254	17	44	1	1
118	Villanova d'Asti	798	3.200	239	2.754	442	2.049	1.577	304	987	1.019	68	216	51	170	15	41	2	2
119	Villa San Secondo	218	1.037	60	695	173	857	575	28	107	78	42	184	38	167	2	10	—	—
120	Vinchio	354	1.532	20	1.417	301	1.342	1.229	23	69	70	26	89	23	84	2	3	—	—
	<b>Provincia</b>	<b>65.412</b>	<b>263.665</b>	<b>9.446</b>	<b>220.304</b>	<b>40.063</b>	<b>181.599</b>	<b>141.125</b>	<b>17.819</b>	<b>54.397</b>	<b>53.018</b>	<b>9.758</b>	<b>36.805</b>	<b>8.698</b>	<b>33.730</b>	<b>727</b>	<b>1.977</b>	<b>141</b>	<b>285</b>

(a) Grotte, baracche, cantine, magazzini, negozi, uffici, locali di scuole e caserme, archi di mura e di ponti, carrozzoni ambulanti, ecc.

TAV. 10 — Abitazioni occupate e non occupate, per servizio installato

N. d'or- dine	C O M U N I	TOTALE ABITAZIONI E ALTRI ALLOGGI	A B I T A Z I O N I F O R N I T E D I								A B I T A Z I O N I S F O R N I T E D I		
			cucina	acqua potabile			latrina		bagno	impianto fisso di		acqua potabile e latrina	qualsiasi servizio
				di acquedotto		di pozzo	interna	esterna		illuminaz. elettrica	gas per cucina		
				interna	esterna								
1	Agliano . . . . .	807	804	165	34	592	80	704	28	732	—	9	—
2	Albugnano . . . . .	258	257	97	21	110	26	203	2	201	—	16	—
3	Antignano . . . . .	444	440	—	—	410	33	392	2	421	—	7	1
4	Aramengo . . . . .	413	413	133	37	233	32	359	4	326	—	5	—
5	Asti . . . . .	16.960	16.804	9.600	1.296	5.790	4.722	12.057	1.942	15.741	6.537	12	—
6	Azzano d'Asti . . . . .	183	177	—	—	168	14	155	—	163	—	7	1
7	Baldichieri d'Asti . . . . .	312	312	88	9	215	42	265	6	291	—	—	—
8	Belvèglio . . . . .	221	221	1	—	170	13	192	4	198	—	13	—
9	Berzano di San Pietro . . . . .	203	203	49	8	127	14	117	1	147	—	16	—
10	Bruno . . . . .	299	299	—	—	260	287	7	16	267	—	3	—
11	Bùbbio . . . . .	411	403	59	11	226	43	344	13	371	—	12	2
12	Buttigliera d'Asti . . . . .	647	643	—	—	622	53	575	9	553	—	8	—
13	Calamandrana . . . . .	633	629	—	—	588	59	517	6	510	—	10	—
14	Calliano . . . . .	735	730	439	18	249	55	663	9	692	—	11	—
15	Calosso . . . . .	744	741	—	—	728	75	641	7	671	—	6	—
16	Camerano Casasco . . . . .	312	309	153	5	152	18	245	4	283	—	—	—
17	Canelli . . . . .	2.472	2.434	846	174	1.341	494	1.874	227	2.229	—	46	3
18	Cantarana . . . . .	217	216	36	6	175	28	188	3	202	—	—	—
19	Caprìglio . . . . .	176	176	—	—	167	4	163	—	159	—	4	—
20	Casorzo . . . . .	552	552	221	58	234	46	481	5	525	—	9	—
21	Cassinasco . . . . .	305	305	—	—	294	178	107	1	203	—	5	—
22	Castagnole delle Lanze . . . . .	1.214	1.209	388	24	771	161	1.009	38	1.108	—	16	1
23	Castagnole Monferrato . . . . .	724	724	335	27	352	44	662	15	659	—	6	—
24	Castel Boglione . . . . .	334	333	1	—	299	30	271	3	273	—	12	—
25	Castell'Alfero . . . . .	783	779	295	38	412	99	672	26	693	—	3	2
26	Castellero . . . . .	101	101	9	5	87	6	93	1	96	—	—	—
27	Castelletto Molina . . . . .	144	144	—	—	132	24	109	2	126	—	4	—
28	Castello di Annone . . . . .	845	840	187	74	564	125	697	21	781	—	15	4
29	Castelnuovo Belbo . . . . .	552	549	—	—	522	30	509	14	518	—	8	—
30	Castelnuovo Calcea . . . . .	438	437	—	—	406	19	375	3	368	—	11	1
31	Castelnuovo Don Bosco . . . . .	1.076	1.066	444	67	506	95	953	35	954	—	11	2
32	Castel Rocchero . . . . .	191	190	4	9	118	12	157	3	162	—	15	—
33	Cellarengo . . . . .	151	151	—	—	134	1	145	1	124	—	4	—
34	Celle Enomondo . . . . .	230	227	—	—	223	10	217	1	226	—	—	—
35	Cerreto d'Asti . . . . .	170	168	32	14	116	5	143	4	135	—	8	1
36	Cerro Tanaro . . . . .	305	303	58	14	221	17	279	4	292	—	5	—
37	Cèssole . . . . .	322	322	8	—	224	55	245	5	261	—	10	—
38	Chiusano d'Asti . . . . .	158	158	63	6	82	12	141	—	134	—	3	—
39	Cinàglio . . . . .	241	241	82	24	126	18	221	4	214	—	—	—
40	Cisterna d'Asti . . . . .	548	547	186	10	264	12	516	—	480	—	10	—
41	Coazzolo . . . . .	133	133	—	—	129	8	119	—	128	—	—	—
42	Coconato . . . . .	793	768	401	35	326	181	539	39	721	—	20	3
43	Colcavagno . . . . .	121	121	30	20	63	7	105	1	118	—	5	—
44	Corsione . . . . .	148	148	27	14	102	2	141	—	119	—	—	—
45	Cortandone . . . . .	151	147	3	1	140	6	139	—	127	—	4	—
46	Cortanze . . . . .	202	201	76	25	84	9	166	4	168	—	7	—
47	Cortazzone . . . . .	385	381	129	10	212	19	330	6	324	—	15	1
48	Cortiglione . . . . .	301	301	96	30	130	13	245	3	256	—	24	—
49	Cossombrato . . . . .	228	226	55	24	142	14	206	5	192	—	1	—
50	Costigliole d'Asti . . . . .	2.014	2.005	141	75	1.754	159	1.834	37	1.862	—	10	1
51	Cùnico . . . . .	296	295	129	31	128	15	274	3	267	—	2	1
52	Dusino San Michele . . . . .	420	420	—	—	420	12	400	5	391	—	—	—
53	Ferrere . . . . .	553	551	186	18	293	35	471	2	496	—	15	—
54	Fontanile . . . . .	328	323	—	—	195	48	254	9	295	—	21	1
55	Frinco . . . . .	362	359	83	3	261	18	331	1	325	—	3	—
56	Grana . . . . .	462	462	153	43	167	10	417	5	438	—	11	—
57	Grazzano Badoglio . . . . .	452	452	204	43	184	36	413	25	373	—	1	—
58	Incisa Scapaccino . . . . .	903	892	—	—	803	77	779	21	745	—	20	—
59	Ìsola d'Asti . . . . .	691	688	—	—	626	86	582	12	647	—	11	—
60	Loazzolo . . . . .	236	236	1	1	186	14	211	2	113	—	5	—
61	Maranzana . . . . .	285	285	—	—	186	7	259	2	263	—	13	—
62	Maretto . . . . .	170	170	50	4	84	7	144	3	143	—	7	—
63	Moasca . . . . .	175	175	—	—	172	—	173	—	153	—	—	—
64	Mombaldone . . . . .	184	177	21	2	30	18	150	1	133	—	15	6

Segue: TAV. 10 — Abitazioni occupate e non occupate, per servizio installato

N. d'or- dine	COMUNI	TOTALE ABITAZIONI E ALTRI ALLOGGI	ABITAZIONI FORNITE DI								ABITAZIONI SFORNITE DI		
			cucina	acqua potabile		di pozzo	latrina		bagno	impianto fissa di		acqua potabile e latrina	qualsiasi servizio
				di acquedotto			interna	esterna		illuminaz. elettrica	gas per cucina		
				interna	esterna								
65	Mombaruzzo . . . . .	908	908	—	—	692	128	712	11	761	—	50	—
66	Mombercelli . . . . .	934	929	—	—	865	115	738	13	821	—	34	1
67	Monale . . . . .	293	293	78	7	207	33	259	4	266	—	—	—
68	Monastero Bormida . . . . .	478	476	67	81	288	189	268	10	384	—	10	—
69	Moncalvo . . . . .	1.362	1.359	792	114	402	681	642	81	1.270	—	20	—
70	Moncucco Torinese . . . . .	434	420	—	—	411	18	362	—	362	—	13	6
71	Mongardino . . . . .	448	448	—	—	425	73	358	2	430	—	6	—
72	Montabone . . . . .	213	213	—	—	196	8	193	—	176	—	5	—
73	Montafia . . . . .	485	484	144	14	323	52	423	10	434	—	1	—
74	Montaldo Scarampi . . . . .	398	398	—	—	384	10	361	1	380	—	12	—
75	Montechiaro d'Asti . . . . .	623	620	279	50	281	109	497	14	574	—	5	1
76	Montegrosso d'Asti . . . . .	926	923	—	—	892	95	806	19	866	—	10	2
77	Montemagno . . . . .	768	766	389	35	325	46	711	17	717	—	6	—
78	Montiglio . . . . .	854	853	402	57	335	101	711	31	762	—	23	—
79	Moransengo . . . . .	137	137	26	12	96	20	115	4	128	—	—	—
80	Nizza Monferrato . . . . .	2.863	2.818	1.058	386	1.329	624	2.177	213	2.600	889	19	8
81	Olmo Gentile . . . . .	98	97	—	—	94	8	30	—	65	—	3	—
82	Passerano Marmorito . . . . .	364	362	185	19	146	32	305	7	330	—	8	—
83	Penango . . . . .	353	353	105	26	210	316	31	1	342	—	4	—
84	Piea . . . . .	356	355	110	10	211	16	326	6	303	—	11	—
85	Pino d'Asti . . . . .	162	162	45	30	79	11	139	3	132	—	4	—
86	Piovà Massàia . . . . .	400	395	179	31	169	78	293	12	355	—	8	—
87	Portacomaro . . . . .	767	765	335	23	382	80	664	26	739	—	5	—
88	Quaranti . . . . .	156	154	—	—	80	27	82	1	139	—	29	—
89	Refrancore . . . . .	651	647	258	47	303	636	14	16	584	—	—	—
90	Revigliasco d'Asti . . . . .	313	307	15	3	254	16	253	—	288	—	13	—
91	Roatto . . . . .	197	197	40	12	125	10	177	3	180	—	4	—
92	Robella . . . . .	320	320	104	7	200	31	281	4	301	—	2	—
93	Rocca d'Arazzo . . . . .	683	683	33	13	575	36	581	8	605	—	46	—
94	Roccaverano . . . . .	540	540	—	—	504	68	330	3	436	—	16	—
95	Rocchetta Palafea . . . . .	233	232	—	—	211	15	200	1	172	—	12	1
96	Rocchetta Tanaro . . . . .	860	831	1	—	467	101	551	14	760	—	170	6
97	San Damiano d'Asti . . . . .	2.319	2.306	543	107	1.486	399	1.930	54	2.051	—	51	3
98	San Giorgio Scarampi . . . . .	92	92	—	—	75	5	80	1	77	—	5	—
99	San Martino Alfieri . . . . .	335	335	—	—	296	36	269	5	309	—	15	—
100	San Marzano Oliveto . . . . .	461	458	—	—	416	49	384	—	413	—	17	1
101	San Paolo Solbrito . . . . .	368	365	—	—	351	23	328	6	292	—	5	—
102	Scandoluzza . . . . .	227	224	117	7	83	15	181	2	207	—	10	—
103	Scurzolengo . . . . .	379	379	231	10	131	12	366	8	376	—	—	—
104	Serole . . . . .	88	88	22	7	54	12	30	—	68	—	4	—
105	Sessame . . . . .	199	198	11	—	183	9	187	6	171	—	—	—
106	Settime . . . . .	265	263	11	1	246	9	249	—	244	—	2	—
107	Sòglio . . . . .	139	138	45	20	67	10	103	3	122	—	5	1
108	Tigliole . . . . .	800	798	49	1	728	38	748	7	748	—	5	1
109	Tonco . . . . .	473	472	275	19	163	456	16	11	435	—	1	1
110	Tonengo . . . . .	116	116	36	4	72	8	103	1	105	—	2	—
111	Vaglio Serra . . . . .	183	182	—	—	171	9	160	—	159	—	7	—
112	Valfenera . . . . .	602	602	176	48	334	62	518	5	535	—	3	—
113	Vèsime . . . . .	347	341	64	19	254	108	220	6	319	—	1	—
114	Viale d'Asti . . . . .	216	212	50	25	133	9	201	—	186	—	3	—
115	Viarigi . . . . .	703	688	307	35	303	127	545	8	634	—	17	6
116	Vigliano d'Asti . . . . .	365	362	—	—	364	9	354	2	355	—	—	—
117	Villafranca d'Asti . . . . .	725	722	148	25	495	110	609	23	679	—	—	—
118	Villanova d'Asti . . . . .	868	859	—	—	820	105	712	13	752	—	14	—
119	Villa San Secondo . . . . .	260	260	93	16	144	19	234	5	223	—	3	—
120	Vinchio . . . . .	380	380	—	—	376	6	370	—	344	—	—	—
	<b>Provincia . . . . .</b>	<b>75.311</b>	<b>74.758</b>	<b>22.587</b>	<b>3.689</b>	<b>44.433</b>	<b>13.230</b>	<b>58.832</b>	<b>3.356</b>	<b>67.752</b>	<b>7.426</b>	<b>1.289</b>	<b>69</b>

