

ISTITUTO CENTRALE DI STATISTICA
IX CENSIMENTO GENERALE DELLA POPOLAZIONE

4 NOVEMBRE 1951

VOLUME I

DATI SOMMARI PER COMUNE

FASCICOLO 71

PROVINCIA DI BARI



SOC. ABETE - ROMA

1954

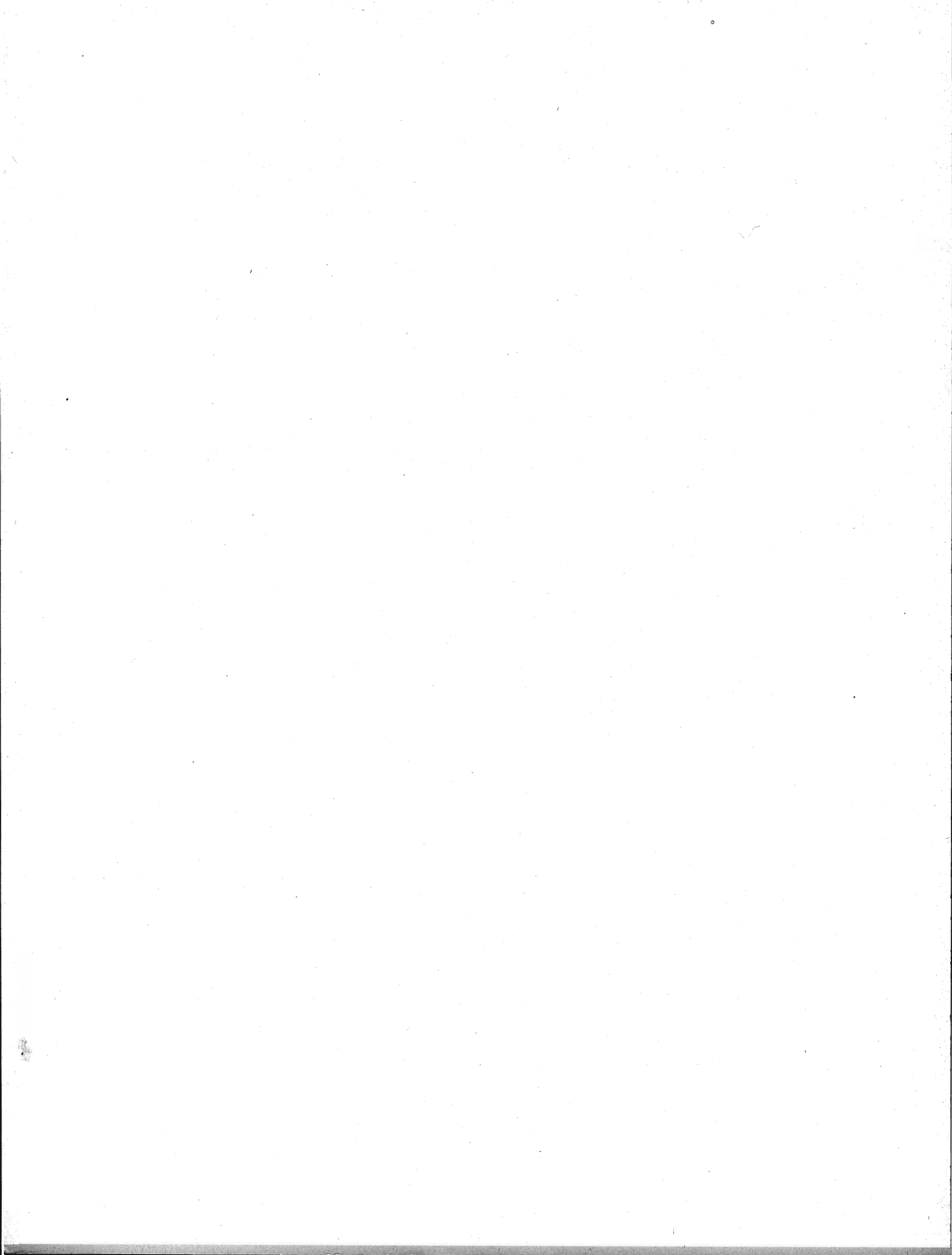

I N D I C E

CARTA PLANIMETRICA

AVVERTENZE	<i>Pag.</i> 5
TAVOLA 1 - Superficie territoriale e densità - Popolazione per sesso : residente, per specie di località abitata ; residente temporaneamente assente, per luogo di presenza ; presente, per carattere della dimora	» 12
» 2 - Altitudine e popolazione residente dei comuni, delle frazioni geografiche e delle località abitate	» 14
» 3 - Popolazione residente, per sesso e stato civile.	» 17
» 4 - Popolazione residente, per sesso e classi di età	» 18
» 5 - Popolazione residente in età da 6 anni in poi, per sesso : analfabeti ; alfabeti, secondo il titolo di studio	» 20
» 6 - Popolazione residente in età da 10 anni in poi, per sesso : attiva, secondo il ramo di attività economica ; non attiva, secondo alcuni gruppi di condizioni non professionali	» 22
» 7 - Popolazione residente attiva, per sesso : addetta al ramo dell'agricoltura, caccia e pesca e ad altri rami di attività economica, secondo la condizione sociale	» 24
» 8 - Famiglie residenti : in totale ; col capo famiglia addetto al ramo dell'agricoltura, caccia e pesca e ad altri rami di attività economica, per condizione sociale del capo famiglia	» 26
» 9 - Abitazioni, altri alloggi e relativi abitanti. Abitazioni e relative stanze, per titolo di godimento	» 28
» 10 - Abitazioni occupate e non occupate, per servizio installato	» 29

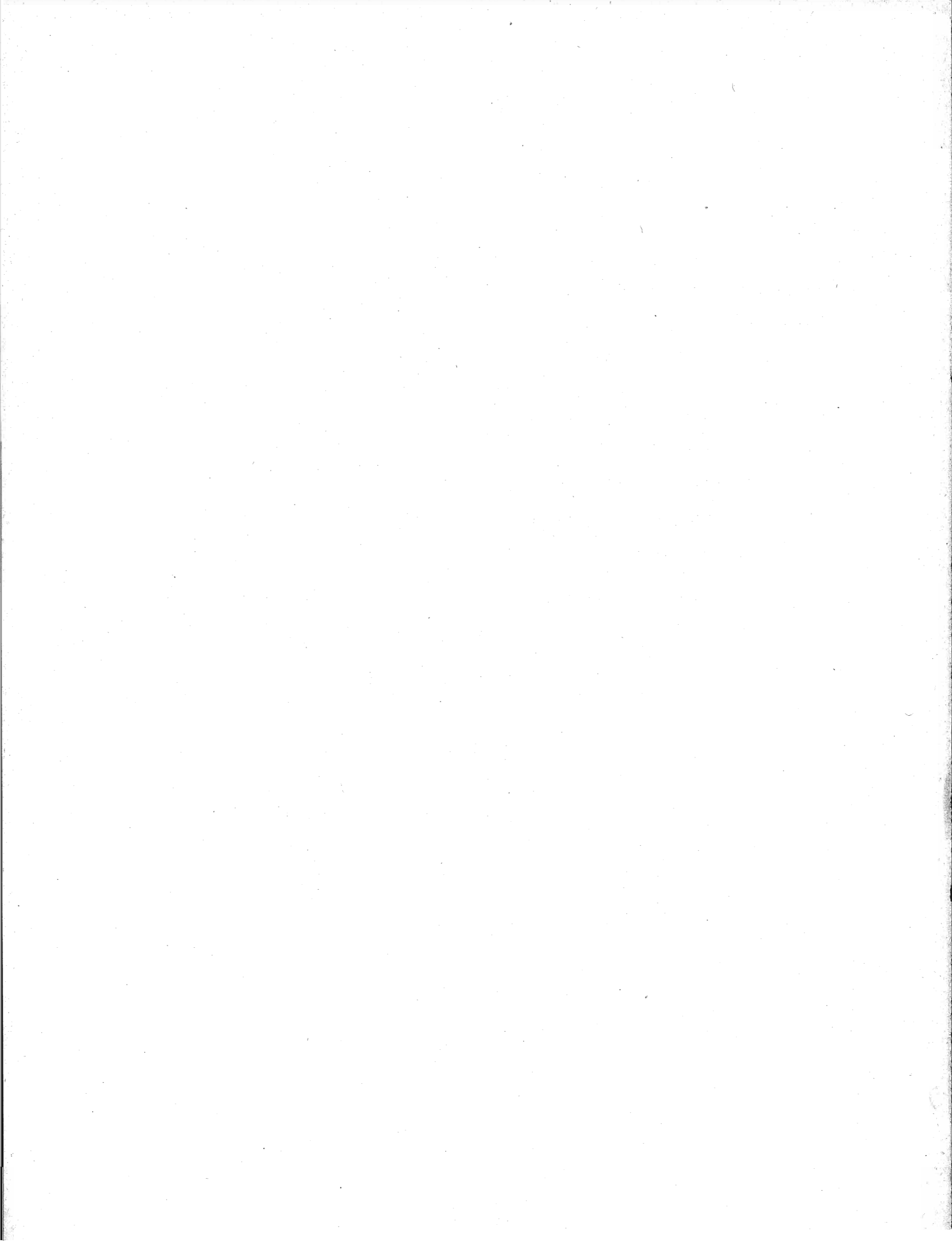

AVVERTENZE

Le presenti « avvertenze » hanno lo scopo di eliminare le eventuali incertezze che possono sorgere nella interpretazione dei dati, allorchè si consultano le tavole statistiche contenute nel fascicolo. A tal fine si è ritenuto necessario definire le modalità cui fanno riferimento i dati indicati nelle predette tavole ogni qual volta esse modalità possano far sorgere dubbi sul loro preciso significato.

Per facilità di ricerca, accanto ad ogni modalità oggetto di definizione sono riportati, fra parentesi, i numeri distintivi delle tavole statistiche i cui dati sono classificati in funzione della modalità considerata.

Ai fini di eventuali raffronti fra i dati riportati nel presente fascicolo e quelli analoghi risultanti dal Censimento generale della popolazione al 21-4-1936, si richiama quanto esposto in proposito nella « Relazione generale » al IX Censimento generale della popolazione.

1. - Carta planimetrica provinciale. — Nella carta planimetrica (scala 1: 250.000) inserita nel fascicolo sono indicati, con riferimento alla data di censimento, i confini dei Comuni della provincia e la rete stradale e ferroviaria statale.

I confini comunali sono stati tracciati in base al piano topografico del IX Censimento generale della popolazione, formato con le tavolette al 25.000 dell'Istituto Geografico Militare; l'ubicazione dei centri capoluoghi di comune è stata contrassegnata con simboli convenzionali corrispondenti alle classi di ampiezza demografica (popolazione residente) indicate in calce alla carta stessa.

I Comuni sono contraddistinti da un numero progressivo secondo l'ordine geografico (dall'alto in basso e da sinistra a destra). Nel retro della carta è predisposto l'elenco dei Comuni in ordine alfabetico con riferimento anche al numero d'ordine geografico, onde facilitare l'individuazione dei singoli Comuni nella carta stessa.

2. - Comune. — La denominazione e la superficie territoriale dei Comuni fanno riferimento alla data di censimento (4 novembre 1951). La superficie territoriale (espressa in ettari) è quella fornita dagli Uffici Tecnici del Catasto o Erariali; eventuali differenze con i dati pubblicati nei fascicoli provinciali relativi al Censimento generale della popolazione del 21 aprile 1936 sono da ascrivere a variazioni territoriali o a rettifiche per accertamenti intervenuti successivamente.

Le zone di territorio in contestazione tra due o più Comuni sono comprese, ai fini del Censimento, nella circoscrizione di uno dei Comuni medesimi, come posto in evidenza, di volta in volta, con apposita nota in calce alle tavole 1 e 2. Analoga nota è stata apposta per le variazioni territoriali che hanno avuto esecuzione, successivamente alla data di censimento, fino al 30 giugno 1954.

3. - Frazione geografica (Tav. 2). — Quota parte di territorio comunale comprendente di norma un centro abitato, nonchè nuclei abitati e case sparse circconvicini gravitanti sul centro. Sono considerate, inoltre, frazioni geografiche a se stanti, anche se disabitate:

a) le isole amministrative, cioè le parti di territorio comunale separate, da quella comprendente la casa comunale, dal territorio di altro o di altri Comuni e le isole marittime e lacuali;

b) le zone di territorio comprendenti nuclei o case sparse gravitanti su centri abitati di altri Comuni;

c) le zone di territorio di alta montagna completamente disabitata, le paludi, gli acquitrini e i laghi appartenenti ad un solo Comune, purchè di una certa ampiezza;

d) la parte di lago spettante a ciascun Comune, qualora il lago risulti diviso tra più Comuni;

e) le zone di territorio in contestazione tra due o più Comuni.

4. - Località abitate (*Tavv. 1 e 2*). — Aggregati più o meno grandi di case che, ai fini dell'insediamento della popolazione, si distinguono in: « centro abitato », « nucleo abitato », « case sparse ». I centri e i nuclei abitati, aventi sempre un nome proprio, possono risultare costituiti da case situate nel territorio di due o più Comuni confinanti; tale particolarità è posta in evidenza, di volta in volta, con apposita nota.

— **Centro abitato** (*Tavv. 1 e 2*). — Aggregato di case contigue o vicine con interposte strade, piazze e simili, o comunque brevi soluzioni di continuità, caratterizzato dall'esistenza di servizi od esercizi pubblici determinanti un luogo di raccolta ove sogliono concorrere anche gli abitanti dei luoghi vicini, per ragioni di culto, istruzione, affari, approvvigionamenti e simili.

Sono considerati « centri abitati temporanei » le località turistiche, di cura e di villeggiatura non abitate continuativamente, aventi però, nel periodo di attività stagionale, i requisiti di centro abitato.

I centri che comprendono la casa comunale sono contrassegnati con asterisco.

— **Nucleo abitato** (*Tavv. 1 e 2*). — Aggregato di case, con almeno cinque famiglie, privo del luogo di raccolta che caratterizza il centro abitato. Il carattere di nucleo abitato è, inoltre, riconosciuto:

a) al gruppo, anche minimo, di case vicine tra loro, situate in zona montana, quando vi abitino almeno due famiglie e le condizioni della viabilità siano tali da rendere difficili e comunque non frequenti i rapporti con le altre località abitate;

b) all'aggregato di case (dirute o non dirute) in zona montana, già sede di popolazione e, alla data di censimento, disabitato per il noto fenomeno dello spopolamento montano;

c) ai fabbricati di aziende agricole e zootecniche (cascine, fattorie, masserie, ecc.), anche se costituiti da un solo edificio, purchè il numero delle famiglie in esso abitanti non sia inferiore a cinque;

d) ai conventi, alle case di cura, alle colonie climatiche e sanatoriali, agli orfanotrofi, alle case di correzione e alle scuole-convitto situati in aperta campagna;

e) agli edifici distanti da centri e nuclei abitati, con servizi od esercizi pubblici (stazione ferroviaria, centrale idroelettrica, spaccio, chiesa, ecc.), purchè negli stessi e nelle eventuali case prossime, da comprendere nel nucleo, abitino almeno due famiglie.

— **Case sparse** (*Tavv. 1 e 2*). — Case disseminate per la campagna o situate lungo strade a distanza tale tra loro da non poter costituire nemmeno un nucleo abitato.

5. - Accentatura dei nomi dei Comuni, delle frazioni geografiche e delle località abitate. — Ai fini della retta pronuncia dei nomi dei Comuni, delle frazioni geografiche e delle località abitate, è stato posto l'accento tonico sulle parole sdrucciole e tronche.

Le parole piane non sono state accentate anche se terminanti con vocali costituenti iato, mentre sono state accentate sulla penultima sillaba se terminanti con vocali costituenti dittongo.

Le parole terminanti con consonante sono state accentate se l'accento tonico non cade sull'ultima vocale.

6. - Altitudine (*Tav. 2*). — Per i Comuni e le frazioni geografiche è stata indicata l'altitudine minima e massima dell'intero territorio; l'altitudine dei centri abitati si riferisce al principale luogo di raccolta, di norma una piazza (della chiesa parrocchiale, del municipio, del mercato, ecc.); l'altitudine dei nuclei abitati fa riferimento ad un punto intermedio del terreno su cui sorgono le case dei nuclei stessi.

7. - Popolazione residente (*Tavv. 1 e 2*). — È costituita dal complesso delle persone aventi, alla data di censimento, la dimora abituale nel Comune considerato, anche se non iscritte nel registro della popolazione stabile, tanto se presenti quanto se temporaneamente assenti dal Comune, alla data medesima, per una delle seguenti ragioni: a) affari, diporto, breve cura e simili; b) balatico (bambini dati a balia); c) istruzione, riabilitazione, noviziato religioso; d) servizio militare di leva, di richiamo, di volontariato (esclusi i dispersi in guerra); e) servizio statale all'estero; f) missione fuori sede; g) attività svolte continuativamente in Comune diverso da quello di abitazione della famiglia, sempre che il rientro in famiglia ricorresse almeno settimanalmente; h) lavori stagionali o comunque temporanei; i) mancanza di sede fissa di lavoro; l) imbarco su navi della marina militare o mercantile; m) ricovero temporaneo in luoghi di cura o di assistenza, compreso il ricovero in istituti psichiatrici di durata inferiore a tre anni; n) detenzione in attesa di giudizio o condanna a pena inferiore a 5 anni o confino.

Nella popolazione residente di ciascun Comune sono compresi anche gli sfollati per eventi bellici che in esso hanno conservato l'iscrizione anagrafica, pur alloggiando fuori del territorio del Comune stesso nel quale non hanno potuto ancora far ritorno per cause indipendenti dalla loro volontà, nonchè i cittadini italiani profughi da territori non più amministrati dall'Italia dopo l'ultima guerra (esclusa la Zona A del T. L. T.) che, alla data di censimento, si trovavano nel territorio del Comune.

La popolazione residente di ciascun centro o nucleo diviso fra due o più Comuni (*Tav. 2*) è data dalla somma delle quote parti riportate per il centro o nucleo stesso nei diversi Comuni di appartenenza indicati in nota.

8. - Popolazione presente (*Tav. 1*). — È costituita dalle persone presenti nel Comune considerato, alla data di censimento, tanto se residenti nel Comune, quanto se residenti in altri Comuni o all'estero.

9. - Densità demografica dei Comuni (*Tav. 1*). — Rapporto fra il totale della popolazione residente di ciascun Comune e la superficie territoriale del Comune espressa in Km²; il tutto, con riferimento alla data di censimento.

10. - Assenza temporanea (*Tav. 1*). — Riguarda coloro che, alla data di censimento, erano assenti dal Comune di residenza per una qualsiasi delle ragioni di cui al punto 7.

11. - Età (*Tavv. 5 e 6*). — È misurata in anni compiuti e pertanto nelle classificazioni per gruppi gli estremi inferiori e superiori di ciascuna classe sono espressi in anni compiuti. Così, ad es.:

- fino a 6 anni: dalla nascita fino al 6° anno di vita compiuto (cioè fino al 6° compleanno);
- da 6 a 10 anni: dal 6° anno compiuto fino al 10° anno compiuto (cioè fino al 10° compleanno);
- da 10 a 14 anni: dal 10° anno compiuto fino al 14° anno compiuto (cioè fino al 14° compleanno);
- da 14 a 18 anni: dal 14° anno compiuto fino al 18° anno compiuto (cioè fino al 18° compleanno);
-
- da 65 anni in poi: dal 65° anno compiuto in poi.

È da avvertire che i casi di censiti in età ignota sono stati eliminati mediante accertamenti presso i Comuni di residenza e di nascita dei censiti stessi; i rarissimi casi per i quali non è stato possibile accertare l'esatta data di nascita sono stati eliminati in base alle altre notizie del foglio di censimento interferenti con l'età.

12. - Grado di istruzione dei censiti (*Tav. 5*). — Si riferisce al più alto titolo di studio conseguito in qualsiasi scuola (pubblica o privata, italiana o straniera, anche all'estero), non alla più alta classe o al più alto corso frequentato con successo.

— **Analfabeti.** — Sono considerati tali coloro che hanno dichiarato di non sapere nè leggere nè scrivere (analfabeti completi), più coloro che hanno dichiarato di sapere solo leggere o solo scrivere (semi-analfabeti).

— **Alfabeti.** — Sono considerati tali coloro che hanno dichiarato di possedere un titolo di studio o, almeno, di saper leggere e scrivere. Gli scolari delle prime classi elementari, in età da 6 anni in poi, sono stati considerati alfabeti.

— **Alfabeti privi di titolo di studio.** — Coloro che non hanno conseguito neanche il minimo titolo di studio di scuola elementare (certificato di proscioglimento).

— **Alfabeti forniti di titolo di studio di scuola elementare.** — Coloro che hanno conseguito il certificato di proscioglimento o la licenza elementare.

— **Alfabeti forniti di titolo di studio di scuola media inferiore.** — Nel gruppo sono compresi anche coloro che hanno ultimato con successo i corsi ginnasiali.

— **Alfabeti forniti di titolo di studio di scuola media superiore.** — I censiti con titolo di studio di scuola artistica media sono compresi nel gruppo con titolo di studio di scuola media superiore tecnica, professionale e artistica.

13. - Popolazione attiva e popolazione non attiva (Tavv. 6 e 7). — La popolazione attiva è costituita dai censiti in età da 10 anni in poi esercitanti una professione, arte o mestiere. Sono compresi nella popolazione attiva anche i disoccupati, i militari (di leva, volontari e richiamati), i ricoverati temporaneamente in luoghi di cura o di assistenza, i detenuti in attesa di giudizio o condannati a pena inferiore a 5 anni e i confinati, per tutti i quali è stata considerata l'ultima attività professionale esercitata, rispettivamente, prima della disoccupazione, del servizio militare, del ricovero, della detenzione, del confino.

La popolazione non attiva è costituita dai censiti di qualunque età di condizione non professionale e cioè: bambini, studenti, persone in attesa di prima occupazione, donne attendenti alle cure domestiche, proprietari, benestanti, pensionati, infermi o ricoverati in luoghi di cura o di assistenza a tempo indeterminato, inabili permanenti, detenuti condannati a pena di 5 anni e più, persone viventi a carico della pubblica beneficenza, mendicanti, prostitute. Nella tavola 6 la popolazione non attiva considerata è quella in età da 10 anni in poi; pertanto nelle persone in attesa di prima occupazione sono comprese anche quelle, dichiaratesi tali, in età da 10 a 14 anni. Circa le donne attendenti alle cure domestiche, e da tener presente che sono considerate tali anche quelle che, pur esercitando una professione, arte o mestiere, dedicano prevalentemente la propria attività alla casa.

14. - Ramo di attività economica in cui il censito esercita la professione, arte o mestiere (Tav. 6). — La classificazione delle attività economiche predisposta dall'Istituto Centrale di Statistica, che ha per base l'attività (unica o prevalente) delle singole « unità locali » (fabbriche, botteghe artigiane, laboratori negozi, sedi e filiali bancarie e assicurative, ospedali, gabinetti medici e studi professionali, esercizi pubblici, ecc.), si articola in categorie raggruppate in classi e successivamente in rami.

L'ordine di successione dei rami prende anzitutto in considerazione le attività economiche riguardanti la lavorazione della terra, l'allevamento del bestiame e la cattura di animali (agricoltura, caccia e pesca); poi lo sfruttamento del sottosuolo e la trasformazione dei prodotti (industrie estrattive e manifatturiere); seguono le costruzioni edilizie e stradali e le installazioni di impianti; indi, la produzione e distribuzione di energia elettrica e di gas e la distribuzione di acqua; i trasporti di cose e di persone e le comunicazioni di notizie; il commercio; il credito, le assicurazioni e le gestioni finanziarie; le prestazioni di servizi riguardanti il settore privato e, infine, i servizi prestati dall'amministrazione statale e da enti pubblici.

15. - Posizione nella professione e condizione sociale (Tavv. 7 e 8). — La condizione del censito in rapporto all'impresa (azienda, ente, ecc.) ove egli svolge la propria attività professionale individua la posizione nella professione. Nel presente fascicolo le predette posizioni, ad esclusione di quella di « coadiuvante », sono state opportunamente raggruppate e i gruppi così formati sono stati denominati, per brevità, « condizioni sociali » che, alla loro volta, sono state riunite in due grandi categorie: I) condizioni di « indipendente », se il censito gestisce l'impresa o, comunque, lavora in conto proprio; II) condizioni di « dipendente », se il censito lavora per conto altrui.

I) INDIPENDENTI

A - *Agricoltura, caccia e pesca.* — Sono considerati indipendenti: a) i conduttori non coltivatori e altri amministratori, cioè coloro che gestiscono un'azienda agricola, forestale, zootecnica o per la caccia o per la pesca, sopportandone il rischio e nella quale non impiegano nè l'opera manuale propria, nè quella dei familiari; b) i conduttori coltivatori, cioè coloro che gestiscono un'azienda agricola forestale, zootecnica sopportandone il rischio e nella quale impiegano l'opera manuale propria o quella dei familiari; c) i terraticanti, cioè coloro che assumono (di solito per la durata del ciclo vegetativo) i lavori di una determinata coltura, in uno o più appezzamenti di terreno, dando in corrispettivo una prestabilita quantità di prodotto; d) i coloni parziari (mezzadri, terziari, ecc.), cioè coloro che coltivano un fondo avuto a colonia parziaria; e) i compartecipanti, cioè coloro che assumono, nel corso di un'annata agraria, una parte dei lavori necessari ad una coltivazione legnosa oppure tutti o parte dei lavori necessari ad una coltivazione erbacea, ricevendo come compenso una quota parte del prodotto; f) gli altri lavoratori in proprio, quali quelli che svolgono, in conto proprio, una attività di caccia o di pesca, eventualmente con l'aiuto di familiari, avendo o no personale retribuito alle proprie dipendenze.

B - *Altri rami di attività economica.* — Sono considerati indipendenti: g) gli amministratori titolari di azienda, cioè coloro che gestiscono un'azienda industriale, commerciale, ecc., sopportandone il rischio e nella quale non impiegano nè l'opera manuale propria, nè quella dei familiari; h) i liberi professionisti, cioè coloro che esercitano, in conto proprio, una professione o arte liberale, senza o con l'aiuto di personale retribuito;

2) gli altri lavoratori in proprio, quali quelli che gestiscono in conto proprio, una piccola industria o bottega artigiana o negozio e simili, partecipandovi con lavoro manuale, eventualmente con l'aiuto di familiari, avendo o no personale retribuito alle proprie dipendenze.

II) DIPENDENTI

A - *Agricoltura, caccia e pesca.* — Sono considerati dipendenti: a) i dirigenti, cioè coloro che esercitano, con il corrispettivo di una remunerazione, attività con funzioni direttive (tecniche o amministrative) o di rappresentanza per tutta o parte notevole di un'azienda agricola, forestale, zootecnica o per la caccia o per la pesca; b) impiegati, cioè coloro che esercitano, con il corrispettivo di una remunerazione, attività con funzioni esecutive in una delle aziende anzicitate; c) altri dipendenti, quali: i lavoratori agricoli (salariati fissi, a contratto annuo, a giornata, ecc.), gli operai, i manovali o braccianti e i garzoni, che svolgono la loro attività in una delle aziende suddette.

B - *Altri rami di attività economica.* — Sono considerati dipendenti: d) i dirigenti, cioè coloro che esercitano, con il corrispettivo di una remunerazione, attività con funzioni direttive (tecniche o amministrative) o di rappresentanza per tutta o parte notevole di un'azienda industriale, commerciale, ecc.; dei dipendenti dello Stato (civili e militari) sono considerati dirigenti quelli di grado superiore al VII e quelli esercitanti attività con funzioni direttive indipendentemente dal grado (capi di istituti di istruzione, ecc.); degli addetti al culto sono considerati dirigenti i vescovi, i capi di convivenze religiose, i parroci e similari; e) impiegati, cioè coloro che esercitano, con il corrispettivo di una remunerazione, attività con funzioni esecutive in una azienda industriale, artigiana, commerciale, ecc.; dei dipendenti dello Stato (civili e militari) sono considerati impiegati quelli di grado inferiore al VI; f) altri dipendenti (di aziende industriali, artigiane, commerciali, ecc.), quali: gli operai (specializzati, qualificati e comuni), i manovali (specializzati e comuni) e i garzoni; i camerieri, i barbieri e simili, i lavoranti a domicilio per commissioni di fabbricanti e commercianti.

- **COADIUVANTI DI INDIPENDENTI.** — Sono compresi in questa posizione i familiari (parenti o affini) che coadiuvano un « indipendente », senza avere un rapporto d'impiego regolato in base a contratti di lavoro, nella conduzione di un'azienda, sia che si tratti di azienda agricola, forestale, zootecnica o per la caccia o per la pesca, sia che si tratti di azienda industriale o artigiana o commerciale, ecc.

16. - Famiglia di censimento - Capo famiglia (Tav. 8). — Ai fini del Censimento, per famiglia s'intende l'insieme di più persone abitualmente conviventi (cioè che coabitano e costituiscono un'unica economia, anche se limitata alla sola alimentazione), legate da vincoli di parentela, affinità, adozione, affiliazione, tutela o anche affettivi, nonchè di coloro che convivono con esse per ragioni di lavoro (domestici, garzoni, maggior-domi, ecc.) o perchè dozzinanti o pensionanti. Le famiglie residenti sono quelle i cui membri hanno dimora abituale nel Comune di censimento.

Ai fini del Censimento, capo famiglia è la persona considerata tale dai componenti della famiglia, ancorchè non sopporti il carico familiare.

La differenza fra il totale delle famiglie residenti nel Comune e la somma delle famiglie con capi famiglia addetti all'agricoltura, caccia e pesca e addetti ad altro ramo di attività economica corrisponde alle famiglie con capi famiglia in condizioni non professionali o, eventualmente, in età fino a 10 anni.

17. - Abitazione (Tavv. 9 e 10). — Uno o più vani funzionalmente destinati all'abitare, con ingresso indipendente su strada, pianerottolo, cortile, terrazza, ballatoio e simili, alla data di censimento occupati o destinati ad essere occupati da una famiglia oppure da più famiglie coabitanti. Sono comprese nelle abitazioni tutte le costruzioni in legno destinate all'abitare aventi sempre, però, i caratteri dell'igiene, della stabilità, ecc. Sono escluse, invece, dalla indagine: le costruzioni rurali abitate soltanto durante i lavori agricoli stagionali dagli addetti ai lavori stessi; le abitazioni con diritto di extraterritorialità (ambasciate, ecc.); i locali ad uso delle convivenze (caserme, conventi, ospedali, ecc.) e, infine, quelli adibiti esclusivamente all'esercizio di una attività economica (uffici, laboratori, gabinetti medici, ecc.).

18. - Abitazione occupata e non occupata (Tavv. 9 e 10). — Le abitazioni occupate abitualmente da una o più famiglie residenti nel comune sono considerate « abitazioni occupate »; sono considerate tali anche le camere di albergo costituenti appartamento a se stante, semprechè occupate abitualmente da persone residenti nel Comune. Ne consegue che gli abitanti relativi alle dette abitazioni sono quelli residenti (presenti o assenti alla data di censimento), il cui ammontare può essere inferiore, anche in misura sensibile,

alla popolazione residente del Comune a causa delle eventuali aliquote di detta popolazione (membri permanenti di convivenze, senza tetto, sfollati, ecc.) che non dispongono di abitazione nel Comune di iscrizione anagrafica.

Le abitazioni costruite, restaurate o trasformate di recente e ancora non abitate, quelle sfitte per qualsiasi ragione o anche occupate, periodicamente o no, da famiglia che abbia altrove la dimora abituale, sono considerate « abitazioni non occupate ». Le camere di albergo costituenti appartamento a se stante, non occupate abitualmente da persone residenti nel Comune, sono state considerate come locali della convivenza e, pertanto, non sono state rilevate.

19. - Altri alloggi (*Tav. 9*). — Si intendono tutti gli alloggi non destinati funzionalmente all'abitare (alloggi di fortuna) occupati abitualmente da una o più famiglie residenti, presenti o assenti alla data di censimento (ad es. grotte, baracche, cantine, magazzini, negozi, uffici, locali di scuole e caserme, alloggi in campi profughi, archi di mura antiche e di ponti, carrozzoni ambulanti). Sono comprese negli altri alloggi anche le camere di albergo isolate (non costituenti appartamento), semprechè dimora non provvisoria di persone residenti nel Comune.

20. - Vano utile o stanza (*Tav. 9*). — Spazio coperto, delimitato da ogni lato da pareti (in muratura, legno o vetro), che riceve luce e aria dirette e di ampiezza tale da contenere almeno un letto. La cucina, l'ingresso, nonchè i vani ricavati dalle soffitte, se in possesso dei requisiti citati, sono considerati stanze.

Le stanze che compongono le abitazioni comprendono sia quelle destinate esclusivamente ad abitazione, sia quelle destinate esclusivamente ad altro uso (ad es. laboratorio, ufficio, studio professionale), sia quelle, infine, destinate promiscuamente ad abitazione e altro uso.

21. - Vano accessorio ; cucina (*Tav. 10*). — Vano che non riceve luce o aria dirette o non ha un'ampiezza sufficiente a contenere un letto o, pur avendo tali requisiti, è destinato, per costruzione o successiva trasformazione, ai servizi igienici (bagno, toletta, latrina) oppure al disimpegno di altri vani (corridoio e simili).

Per cucina si intende il vano (utile o accessorio) con almeno uno dei due seguenti requisiti: impianto fisso per la cottura delle vivande, impianto fisso di acquaio per la rigovernatura delle stoviglie.

22. - Titolo di godimento delle abitazioni (*Tav. 9*). — Dei titoli di godimento sono stati posti in evidenza: proprietà e usufrutto, affitto (compreso il subaffitto); la differenza fra il totale delle abitazioni e la somma relativa ai titoli suddetti comprende le abitazioni in godimento per: enfiteusi, prestazione di servizi (coloni parziari, portieri, guardiani, ecc.), uso gratuito.

23. - Servizi installati (*Tav. 10*). — L'espressione « esterna », adottata per l'impianto di acqua potabile di acquedotto e per la latrina, vuol significare che i predetti servizi sono ubicati o nel corpo del fabbricato che comprende l'abitazione (ballatoi, pianerottoli, cortili, ecc.) o, eventualmente, nel giardino od orto annessi al medesimo, a disposizione dei soli abitanti del fabbricato e non del pubblico in genere.

Per abitazioni sfornite di acqua potabile e di latrina s'intendono quelle che non dispongono di tali servizi, nè all'interno, nè all'esterno; sfornite di qualsiasi servizio, quelle che non dispongono nemmeno di cucina.

TAVOLE

TAV. I — Superficie territoriale e densità - Popolazione per sesso: residente, per specie di località

N d'or- dine	C O M U N I	Superficie territoriale ha	Densità ab./km ²	P O P O L A Z I O N E								
				nei centri			nei nuclei			nelle case sparse		
				M	F	MF	M	F	MF	M	F	MF
1	Acquaviva delle Fonti	13.101	108	6.488	6.891	13.379	—	—	—	386	360	740
2	Adelfia	2.973	339	4.932	5.127	10.059	—	—	—	5	2	7
3	Alberobello	4.031	237	3.582	3.916	7.498	71	84	155	949	944	1.893
4	Altamura	42.783	93	18.531	19.700	38.231	—	—	—	665	090	1.355
5	Andria	39.981	166	31.713	32.224	63.937	515	507	1.022	649	646	1.295
6	Bari	11.603	2.311	129.036	135.708	264.744	16	16	32	1.822	1.585	3.407
7	Barletta	14.784	435	31.717	31.975	63.692	—	—	—	295	295	590
8	Binetto	1.762	72	612	584	1.196	—	—	—	31	37	68
9	Biscòglie	6.847	571	18.837	19.314	38.151	—	—	—	503	436	939
10	Bitetto	3.361	201	3.280	3.315	6.575	—	—	—	100	76	176
11	Bitonto	17.280	205	17.129	17.993	35.122	—	—	—	118	114	232
12	Bitritto	1.767	303	2.551	2.797	5.348	—	—	—	—	—	—
13	Canosa di Puglia	14.958	230	17.017	17.027	34.044	—	—	—	168	130	298
14	Capurso	1.488	404	2.870	3.050	5.920	—	—	—	49	44	93
15	Casamàssima	7.745	135	4.888	5.197	10.085	—	—	—	204	191	395
16	Cassano delle Murge	8.936	81	3.225	3.417	6.642	—	—	—	347	291	638
17	Castellana Grotte	6.796	205	5.083	6.006	11.089	36	22	58	1.426	1.388	2.814
18	Cellamare	586	241	698	717	1.415	—	—	—	—	—	—
19	Conversano	12.689	140	7.265	7.785	15.050	97	100	197	1.252	1.206	2.458
20	Corato	16.773	271	22.063	22.538	44.601	—	—	—	440	420	866
21	Giòia del Colle	20.647	136	11.367	12.178	23.545	—	—	—	2.407	2.175	4.582
22	Giovinazzo	4.367	339	7.210	7.219	14.429	—	—	—	190	182	372
23	Gravina in Puglia	42.431	71	14.914	14.981	29.895	—	—	—	211	204	415
24	Grumo Appula	8.060	149	5.786	5.944	11.730	—	—	—	134	119	253
25	Locorotondo	4.750	218	2.013	2.249	4.262	163	157	320	2.907	2.881	5.788
26	Minervino Murge	25.538	81	10.207	10.145	20.352	107	83	190	114	116	230
27	Modugno	3.190	421	6.446	6.636	13.082	—	—	—	179	160	339
28	Mola di Bari	5.068	452	10.930	11.472	22.402	10	7	17	252	230	482
29	Molfetta	5.823	961	27.246	27.904	55.150	—	—	—	391	421	812
30	Monòpoli	15.635	220	11.142	12.091	23.233	684	670	1.354	4.941	4.909	9.850
31	Noci	14.882	111	6.007	6.447	12.454	38	10	48	2.083	2.008	4.086
32	Noicàttaro	4.011	290	5.652	5.871	11.523	—	—	—	61	54	115
33	Palo del Colle	7.909	177	6.786	7.019	13.805	—	—	—	96	94	190
34	Polignano a Mare	6.250	210	5.687	5.816	11.503	62	53	115	773	762	1.535
35	Putignano	9.913	192	6.923	7.798	14.721	3	43	46	2.167	2.066	4.233
36	Rutigliano	5.325	238	5.374	5.705	11.079	—	—	—	310	794	1.604
37	Ruvo di Puglia	22.202	119	12.751	12.911	25.662	—	—	—	361	313	674
38	Sammichele di Bari	3.387	219	3.569	3.738	7.307	—	—	—	56	64	120
39	Sannicandro di Bari	5.600	164	4.347	4.698	9.045	—	—	—	63	58	121
40	Santèramo in Colle	14.335	138	9.603	9.757	19.360	—	—	—	181	186	367
41	Spinazzola	18.262	72	6.576	6.441	13.017	—	—	—	79	66	145
42	Terlizzi	6.830	330	11.070	11.175	22.254	37	47	84	113	117	230
43	Toritto	7.457	114	4.039	4.315	8.354	11	14	25	67	78	145
44	Trani	10.205	336	16.177	17.027	33.204	15	—	15	519	541	1.060
45	Triggiano	2.000	785	7.674	7.944	15.618	—	—	—	49	38	87
46	Turi	7.075	143	4.548	4.359	8.907	—	—	—	604	607	1.211
47	Valenzano	1.576	437	3.327	3.491	6.818	—	—	—	32	32	64
	Provincia . . .	512.972	234	558.877	580.612	1.139.489	1.865	1.813	3.678	29.249	28.131	57.380

abitata; residente temporaneamente assente, per luogo di presenza; presente, per carattere della dimora

RESIDENTE									POPOLAZIONE PRESENTE									N d'or- dine
TOTALE			temporaneamente assente che si trovava						con dimora						TOTALE			
			in comune diverso da quello di residenza			all'estero			abitale (residente)			temporanea (non residente)						
M	F	MF	M	F	MF	M	F	MF	M	F	MF	M	F	MF	M	F	MF	
6.874	7.251	14.125	257	71	328	12	4	16	6.605	7.176	13.781	345	295	640	6.950	7.471	14.421	1
4.937	5.129	10.066	189	92	281	188	6	194	4.560	5.031	9.591	67	101	168	4.627	5.132	9.759	2
4.602	4.944	9.546	324	268	592	26	10	36	4.252	4.666	8.918	40	52	92	4.292	4.718	9.010	3
19.196	20.390	39.586	738	217	955	9	1	10	18.449	20.172	38.621	1.287	262	1.549	19.736	20.434	40.170	4
32.877	33.377	66.254	967	407	1.374	52	10	62	31.858	32.960	64.818	265	275	540	32.123	33.235	65.358	5
130.874	137.309	268.183	5.647	2.285	7.932	1.386	149	1.535	123.841	134.875	258.716	11.821	3.264	15.085	135.662	138.139	273.801	6
32.012	32.270	64.282	1.534	732	2.266	165	91	256	30.313	31.447	61.760	3.507	336	3.843	33.820	31.783	65.603	7
643	621	1.264	27	9	36	—	—	—	616	612	1.228	11	16	27	627	628	1.255	8
19.340	19.750	39.090	694	288	982	109	13	122	18.537	19.449	37.986	627	497	1.124	19.164	19.946	39.110	9
3.360	3.391	6.751	154	53	207	15	1	16	3.191	3.337	6.528	19	22	41	3.210	3.359	6.569	10
17.247	18.107	35.354	611	217	828	47	4	51	16.589	17.886	34.475	213	188	401	16.802	18.074	34.876	11
2.551	2.797	5.348	79	46	125	140	—	140	2.332	2.751	5.083	10	12	22	2.342	2.763	5.105	12
17.185	17.157	34.342	648	293	941	35	2	37	16.502	16.862	33.364	253	202	455	16.755	17.064	33.819	13
2.919	3.094	6.013	187	61	248	37	6	43	2.695	3.027	5.722	20	32	52	2.715	3.059	5.774	14
5.092	5.388	10.480	194	98	292	21	—	21	4.877	5.290	10.167	39	46	85	4.916	5.336	10.252	15
3.572	3.708	7.280	134	52	186	11	—	11	3.427	3.656	7.083	45	45	90	3.472	3.701	7.173	16
6.545	7.416	13.961	251	133	384	42	1	43	6.252	7.282	13.534	45	57	102	6.297	7.339	13.636	17
698	717	1.415	24	5	29	11	3	14	663	709	1.372	12	11	23	675	720	1.395	18
8.614	9.091	17.705	260	92	352	72	5	77	8.282	8.994	17.276	184	130	314	8.466	9.124	17.590	19
22.503	22.964	45.467	812	344	1.156	284	52	336	21.407	22.568	43.975	240	280	520	21.647	22.848	44.495	20
13.774	14.353	28.127	560	297	857	39	12	51	13.175	14.044	27.219	360	116	476	13.535	14.160	27.695	21
7.400	7.401	14.801	278	102	380	355	18	373	6.767	7.281	14.048	290	102	392	7.057	7.383	14.440	22
15.125	15.185	30.310	479	167	646	42	6	48	14.604	15.012	29.616	171	124	295	14.775	15.136	29.911	23
5.920	6.063	11.983	172	52	224	28	2	30	5.720	6.009	11.729	39	65	104	5.759	6.074	11.833	24
5.083	5.287	10.370	172	81	253	10	4	14	4.901	5.202	10.103	56	81	137	4.957	5.283	10.240	25
10.428	10.344	20.772	400	205	605	14	—	14	10.014	10.139	20.153	147	142	289	10.161	10.281	20.442	26
6.625	6.796	13.421	236	69	305	158	9	167	6.231	6.718	12.949	108	192	300	6.339	6.910	13.249	27
11.192	11.709	22.901	579	146	725	921	29	950	9.692	11.534	21.226	96	104	200	9.788	11.638	21.426	28
27.637	28.325	55.962	1.321	318	1.639	1.601	22	1.623	24.715	27.985	52.700	855	557	1.412	25.570	28.542	54.112	29
16.767	17.670	34.437	619	220	839	153	9	162	15.995	17.441	33.436	254	221	475	16.249	17.662	33.911	30
8.128	8.460	16.588	435	185	620	34	1	35	7.659	8.274	15.933	111	72	183	7.770	8.346	16.116	31
5.713	5.925	11.638	289	99	388	4	—	4	5.420	5.826	11.246	33	119	152	5.453	5.945	11.398	32
6.882	7.113	13.995	222	111	333	149	20	169	6.511	6.982	13.493	62	56	118	6.573	7.038	13.611	33
6.522	6.631	13.153	209	66	275	45	3	48	6.268	6.562	12.830	43	46	89	6.311	6.608	12.919	34
9.093	9.907	19.000	312	139	451	54	1	55	8.727	9.767	18.494	309	113	422	9.036	9.880	18.916	35
6.184	6.499	12.683	252	68	320	59	1	60	5.873	6.430	12.303	46	54	100	5.919	6.484	12.403	36
13.112	13.224	26.336	496	274	770	44	5	49	12.572	12.945	25.517	162	169	331	12.734	13.114	25.848	37
3.625	3.802	7.427	162	47	209	42	1	43	3.421	3.754	7.175	26	23	49	3.447	3.777	7.224	38
4.410	4.756	9.166	117	83	200	235	3	238	4.058	4.670	8.728	29	21	50	4.087	4.691	8.778	39
9.784	9.943	19.727	567	286	853	10	2	12	9.207	9.655	18.862	72	78	150	9.279	9.733	19.012	40
6.655	6.507	13.162	488	158	646	5	—	5	6.162	6.349	12.511	261	88	349	6.423	6.437	12.860	41
11.229	11.339	22.568	435	162	597	54	2	56	10.740	11.175	21.915	90	151	241	10.830	11.326	22.156	42
4.117	4.407	8.524	143	70	213	24	3	27	3.950	4.334	8.284	45	29	74	3.995	4.363	8.358	43
16.711	17.568	34.279	697	357	1.054	65	9	74	15.949	17.202	33.151	1.330	522	1.852	17.279	17.724	35.003	44
7.723	7.982	15.705	315	162	477	483	18	501	6.925	7.802	14.727	81	66	147	7.006	7.868	14.874	45
5.152	4.966	10.118	189	71	260	33	—	33	4.930	4.895	9.825	58	38	96	4.988	4.933	9.921	46
3.359	3.523	6.882	138	75	213	265	8	273	2.956	3.440	6.396	84	114	198	3.040	3.554	6.594	47
589.991	610.556	1.200.547	24.013	9.833	33.846	7.588	546	8.134	558.390	600.177	1.158.567	24.268	9.586	33.854	582.658	609.763	1.192.421	

TAV. 2 — Altitudine e popolazione residente dei comuni, delle frazioni geografiche e delle località abitate

COMUNI FRAZIONI GEOGRAFICHE LOCALITÀ ABITATE	Alti- tudine m	Popo- lazione residente	COMUNI FRAZIONI GEOGRAFICHE LOCALITÀ ABITATE	Alti- tudine m	Popo- lazione residente	COMUNI FRAZIONI GEOGRAFICHE LOCALITÀ ABITATE	Alti- tudine m	Popo- lazione residente
ACQUAVIVA DELLE FONTI	$\frac{475}{195}$	14.125	ÀNDRIA	$\frac{680}{60}$	66.254	MONTE ALTINO	$\frac{93}{35}$	364
ACQUAVIVA DELLE FONTI	$\frac{450}{195}$	14.093	ÀNDRIA	$\frac{680}{60}$	65.198	Monte Altino	37	294
Acquaviva delle Fonti *	295	13.379	Àndria *	151	63.626	Case sparse	—	70
Case sparse	—	714	Borduito	161	56	PADULE (b)	$\frac{12}{0}$	—
NOTARÀNGELO (a)	$\frac{250}{245}$	3	Lagnone Santa Croce	158	51	BINETTO	$\frac{333}{140}$	1.264
Case sparse	—	3	Madonna dei Miracoli	141	37	BINETTO	$\frac{232}{140}$	1.264
PARCHI DELLA CORTE (a)	$\frac{475}{400}$	18	San Cándido	155	122	Binetto *	179	1.196
Case sparse	—	18	San Pietro	160	26	Case sparse	—	68
PROTOMASTRO (a)	$\frac{322}{320}$	—	Tuttovilla	165	19	CROSTE (a)	$\frac{182}{180}$	—
QUATTRO CANTONI (a)	$\frac{380}{360}$	11	Case sparse	—	1.261	REGIONE LE MATTINE (a)	$\frac{333}{319}$	—
Case sparse	—	11	MONTEGROSSO	$\frac{420}{181}$	1.056	BISCÈGLIE	$\frac{180}{0}$	39.090
ADÈLFIA	$\frac{230}{115}$	10.066	Montegrosso	229	311	BISCÈGLIE	$\frac{180}{0}$	39.090
ADÈLFIA	$\frac{230}{115}$	10.066	Baratelle	246	85	Biscèglie *	16	38.151
Adèlfia *	154	10.059	Murge di Toro	249	26	Case sparse	—	939
Case sparse	—	7	Petrone	228	119	BITETTO	$\frac{188}{95}$	6.751
ALBEROBELLO	$\frac{504}{270}$	9.546	Posta Palomba	190	136	BITETTO	$\frac{188}{95}$	6.751
ALBEROBELLO	$\frac{504}{293}$	8.601	San Domènico	188	52	Bitetto *	140	6.575
Alberobello *	416	7.197	Santa Maria Lanova	210	64	Case sparse	—	176
Chietri	335	23	Troianelli	232	229	BITONTO	$\frac{489}{40}$	35.354
Marraffa	450	19	Case sparse	—	34	BITONTO	$\frac{182}{40}$	31.608
Muscio	450	23	BARI	$\frac{181}{0}$	268.183	Bitonto *	118	31.608
Rascaporta	416	65	BARI	$\frac{94}{0}$	253.328	Case sparse	—	—
San Leonardo	420	25	Bari *	5	250.189	MARIOTTO	$\frac{489}{211}$	1.896
Case sparse	—	1.249	Case sparse	—	3.139	Mariotto	240	1.759
CORÈGGIA	$\frac{405}{270}$	945	LOSETO	$\frac{181}{69}$	1.189	Case sparse	—	137
Corèggia	390	301	Loseto	100	1.189	PALOMBÀIO	$\frac{220}{160}$	1.850
Case sparse	—	644	Case sparse	—	—	Palombàio	200	1.755
ALTAMURA	$\frac{670}{350}$	39.586	PALESE - MACCHIE - SANTO SPI- RITO	$\frac{71}{0}$	11.770	Case sparse	—	95
ALTAMURA	$\frac{670}{350}$	39.586	Palese-Macchie-Santo Spirito	20	11.710	BARLETTA	$\frac{169}{0}$	64.282
Altamura *	473	38.231	Case sparse	—	60	BARLETTA	$\frac{169}{0}$	63.918
Case sparse	—	1.355	TORRE A MARE	$\frac{28}{0}$	1.896	Barletta *	15	63.398
			Torre a Mare	10	1.656	Case sparse	—	520
			San Giòrgio alla Marina	10	32			
			Case sparse	—	208			

(a) Frazione speciale: isola amministrativa. — (b) Frazione speciale: paludi e acquitrini.

Segue: TAV. 2 — *Altitudine e popolazione residente dei comuni, delle frazioni geografiche e delle località abitate*

COMUNI FRAZIONI GEOGRAFICHE LOCALITÀ ABITATE	Altitudine m	Popolazione residente	COMUNI FRAZIONI GEOGRAFICHE LOCALITÀ ABITATE	Altitudine m	Popolazione residente	COMUNI FRAZIONI GEOGRAFICHE LOCALITÀ ABITATE	Altitudine m	Popolazione residente
BITRITTO	$\frac{149}{75}$	5.348	CONVERSANO	$\frac{330}{40}$	17.705	LOCOROTONDO	$\frac{425}{331}$	10.370
BITRITTO	$\frac{149}{75}$	5.348	CONVERSANO	$\frac{330}{40}$	17.253	GELATURA-MONTALIPPO-NUNZIO (a)	$\frac{415}{400}$	18
Bitritto *	102	5.348	Conversano *	219	14.792	<i>Case sparse</i>	—	18
<i>Case sparse</i>	—	—	Casina De Toma	200	53	LOCOROTONDO	$\frac{425}{331}$	10.352
CANOSA DI PUGLIA	$\frac{249}{37}$	34.342	Lago Sassano	170	36	Locorotondo *	410	4.079
CANOSA DI PUGLIA	$\frac{249}{37}$	34.342	Santa Caterina	196	34	San Marco di Sopra	414	183
Canosa di Puglia *	110	34.044	Santa Maria dell'Isola	180	74	Cerroso	386	19
<i>Case sparse</i>	—	298	<i>Case sparse</i>	—	2.264	Ianelle	383	22
CAPURSO	$\frac{151}{60}$	6.013	TRIGGIANELLO	$\frac{253}{160}$	452	Le Lámie Affascinate	375	55
CAPURSO	$\frac{151}{60}$	6.013	Triggianello (b)	210	258	Le Lámie Olimpie (c)	380	65
Capurso *	75	5.920	<i>Case sparse</i>	—	194	San Marco di Sotto	385	90
<i>Case sparse</i>	—	93	CORATO	$\frac{614}{155}$	45.467	Serra	423	69
CASAMÀSSIMA	$\frac{312}{140}$	10.480	CORATO	$\frac{614}{155}$	45.467	<i>Case sparse</i>	—	5.770
CASAMÀSSIMA	$\frac{312}{140}$	10.480	CORATO	$\frac{614}{155}$	45.467	MINERVINO MURGE	$\frac{670}{137}$	20.772
Casamàssima *	223	10.085	Corato *	232	44.601	MINERVINO MURGE	$\frac{670}{137}$	20.772
<i>Case sparse</i>	—	395	<i>Case sparse</i>	—	866	Minervino Murge *	445	20.352
CASSANO DELLE MURGE	$\frac{496}{249}$	7.280	GIÒIA DEL COLLE	$\frac{440}{296}$	28.127	Crocifisso	330	39
CASSANO DELLE MURGE	$\frac{496}{249}$	7.280	GIÒIA DEL COLLE	$\frac{440}{296}$	28.127	Lamalunga	157	80
Cassano delle Murge *	341	6.642	Giòia del Colle *	360	23.545	Madonna del Sabato	310	46
<i>Case sparse</i>	—	638	<i>Case sparse</i>	—	4.582	Torre Rossi	295	25
L'ARENA (a)	$\frac{304}{304}$	—	GIOVINAZZO	$\frac{150}{0}$	14.801	<i>Case sparse</i>	—	230
CASTELLANA GROTTI	$\frac{402}{220}$	13.961	GIOVINAZZO	$\frac{150}{0}$	14.801	MODUGNO	$\frac{106}{45}$	13.421
CASTELLANA GROTTI	$\frac{402}{220}$	13.951	Giovinazzo *	8	14.429	MODUGNO	$\frac{106}{45}$	13.421
Castellana Grotte *	290	11.089	<i>Case sparse</i>	—	372	Modugno *	79	13.082
Alcanterini	319	58	GRAVINA IN PUGLIA	$\frac{672}{225}$	30.310	<i>Case sparse</i>	—	339
<i>Case sparse</i>	—	2.804	GRAVINA IN PUGLIA	$\frac{672}{225}$	28.676	MOLA DI BARI	$\frac{150}{0}$	22.901
ORBO (a)	$\frac{394}{360}$	10	Gravina in Puglia *	350	28.303	CASA MOLA (a)	$\frac{130}{118}$	—
<i>Case sparse</i>	—	10	<i>Case sparse</i>	—	373	MOLA DI BARI	$\frac{150}{0}$	22.901
CELLAMMARE	$\frac{152}{98}$	1.415	POGGIORSINI GRAVINA	$\frac{510}{295}$	1.634	Mola di Bari *	5	22.402
CELLAMMARE	$\frac{152}{98}$	1.415	Poggiorsini Gravina	460	1.592	Spiaggia di Cozze (d)	6	17
Cellammare *	110	1.415	<i>Case sparse</i>	—	42	<i>Case sparse</i>	—	482
<i>Case sparse</i>	—	—	GRUMO ÀPPULA	$\frac{465}{179}$	11.983	MOLFETTA	$\frac{144}{0}$	55.962
CELLAMMARE	$\frac{152}{98}$	1.415	GRUMO ÀPPULA	$\frac{465}{179}$	11.983	MOLFETTA	$\frac{144}{0}$	55.962
Cellammare *	110	1.415	Grumo Àppula *	181	11.730	Molfetta *	26	55.150
<i>Case sparse</i>	—	—	<i>Case sparse</i>	—	253	<i>Case sparse</i>	—	812
						MONÒPOLI	$\frac{417}{0}$	34.437
						MONÒPOLI	$\frac{417}{0}$	34.426
						Impalata	340	526
						Monòpoli *	9	22.269

(a) Frazione speciale: isola amministrativa. — (b) Centro diviso con il comune di Polignano a Mare. — (c) Nucleo diviso con il comune di Fasano (Brindisi). — (d) Nucleo speciale: chiesa.

Segue: TAV. 2 — *Altitudine e popolazione residente dei comuni, delle frazioni geografiche e delle località abitate*

COMUNI FRAZIONI GEOGRAFICHE LOCALITÀ ABITATE	Alti- tudine m	Popo- lazione residente	COMUNI FRAZIONI GEOGRAFICHE LOCALITÀ ABITATE	Alti- tudine m	Popo- lazione residente	COMUNI FRAZIONI GEOGRAFICHE LOCALITÀ ABITATE	Alti- tudine m	Popo- lazione residente
Sant'Océano	210	438	SOCCORSO (a)	<u>221</u> 195	—	SPINAZZOLA	<u>686</u> 224	13.162
Antonelli	275	45	TRIGGIANELLO	<u>242</u> 195	595	SPINAZZOLA	<u>686</u> 224	13.162
Aràtico	370	23	Triggianello (c)	210	132	Spinazzola *	435	13.017
Balice	280	39	Case sparse	—	463	Case sparse	—	145
Calderaro	270	87	PUTIGNANO	<u>462</u> 290	19.000	TERLIZZI	<u>285</u> 95	22.568
Casino San Vito	285	32	FRAZIONE DI PUTIGNANO (a)	<u>310</u> 296	—	FRAZIONE DI TERLIZZI (a)	<u>245</u> 235	—
Casino Simonelli	282	19	PUTIGNANO	<u>462</u> 290	19.000	TERLIZZI	<u>285</u> 95	22.568
Ciporrelli	275	23	Putignano *	368	14.721	Terlizzi *	190	22.254
Cozzana	226	445	San Michele	354	46	Sovereto	170	84
Cristo Re	230	136	Case sparse	—	4.233	Case sparse	—	230
Garrappa	20	61	RUTIGLIANO	<u>215</u> 100	12.683	TORITTO	<u>485</u> 205	8.524
La Ghezza	242	32	RUTIGLIANO	<u>215</u> 100	12.683	TORITTO	<u>485</u> 205	8.524
L'Assunta	65	30	Rutigliano *	125	11.079	Toritto *	233	8.354
Màchia di Monte	85	165	Case sparse	—	1.604	Quasani	369	25
Padresèrgio	210	44	RUVO DI PÙGLIA	<u>672</u> 160	26.336	Case sparse	—	145
Peròscia	180	29	RUVO DI PÙGLIA	<u>672</u> 160	26.336	TRANI	<u>226</u> 0	34.279
Santa Lucia	380	144	Ruvo di Pùglia *	260	25.662	TRANI	<u>226</u> 0	34.279
Case sparse	—	9.839	Case sparse	—	674	Trani *	7	33.204
NISPOLE (a)	<u>397</u> 300	11	SAMMICHELE DI BARI	<u>307</u> 270	7.427	Padri Rogazionisti (d)	23	15
Case sparse	—	11	SAMMICHELE DI BARI	<u>307</u> 270	7.427	Case sparse	—	1.060
NOCI	<u>471</u> 332	16.588	Sammichele di Bari *	281	7.307	TRIGGIANO	<u>70</u> 23	15.705
NOCI	<u>471</u> 332	16.588	Case sparse	—	120	TRIGGIANO	<u>70</u> 23	15.705
Noci *	420	12.454	SANNICANDRO DI BARI	<u>322</u> 130	9.166	Triggiano *	60	15.618
Madonna della Scala	411	48	SANNICANDRO DI BARI	<u>322</u> 130	9.166	Case sparse	—	87
Case sparse	—	4.086	Sannicandro di Bari *	183	9.045	TURI	<u>315</u> 185	10.118
NOICÀTTARO	<u>160</u> 20	11.638	Case sparse	—	121	TURI	<u>315</u> 185	10.118
NOICÀTTARO	<u>160</u> 20	11.638	SANTÈRAMO IN COLLE	<u>514</u> 348	19.727	Turi *	250	8.907
Noicàttaro *	98	11.523	IAZZO CORTEFINÒCCHIO (a)	<u>468</u> 468	—	Case sparse	—	1.211
Case sparse	—	115	SANTÈRAMO IN COLLE	<u>514</u> 348	19.727	VALENZANO	<u>150</u> 67	6.882
PALO DEL COLLE	<u>325</u> 104	13.995	Santèramo in Colle *	489	19.360	VALENZANO	<u>150</u> 67	6.882
PALO DEL COLLE	<u>325</u> 104	13.995	Case sparse	—	367	Valenzano *	86	6.818
Palo del Colle *	177	13.805	SANTÈRAMO IN COLLE	<u>514</u> 348	19.727	Case sparse	—	64
Case sparse	—	190	Santèramo in Colle *	489	19.360			
POLIGNANO A MARE	<u>271</u> 0	13.153	Case sparse	—	367			
LAGO (b)	<u>271</u> 250	126						
Case sparse	—	126						
POLIGNANO A MARE	<u>217</u> 0	12.432						
Polignano a Mare *	24	11.371						
San Vito	7	115						
Case sparse	—	946						

(a) Frazione speciale: isola amministrativa. — (b) Frazione speciale: territorio gravitante sul comune di Castellana Grotte. — (c) Centro diviso con il comune di Conversano. — (d) Nucleo speciale: orfanotrofo.

TAV. 3 — Popolazione residente, per sesso e stato civile

N d'or- dine	C O M U N I	M A S C H I				F E M M I N E				T O T A L E			
		c e l i b i		c o n i u g a t i (b)	v e d o v i (c)	n u b i l i		c o n i u g a t e (b)	v e d o v e (c)	c e l i b i e n u b i l i		c o n i u g a t i (b)	v e d o v i (c)
		T O T A L E	i n e t à m a t r i m o - n i a b i l e (a)			T O T A L E	i n e t à m a t r i m o - n i a b i l e (a)			T O T A L E	i n e t à m a t r i m o - n i a b i l e (a)		
1	Acquaviva delle Fonti	3.797	1.547	2.887	190	3.766	1.866	2.908	577	7.563	3.413	5.795	767
2	Adelfa	2.719	1.186	2.100	118	2.535	1.226	2.138	456	5.254	2.412	4.238	574
3	Alberobello	2.620	1.085	1.848	134	2.559	1.244	1.875	510	5.179	2.329	3.723	644
4	Altamura	11.740	4.582	7.068	388	11.927	5.683	7.122	1.341	23.667	10.265	14.190	1.729
5	Andria	18.595	6.726	13.377	905	17.688	7.620	13.392	2.297	36.283	14.346	26.769	3.202
6	Bari	77.161	29.479	51.295	2.418	74.712	33.729	51.732	10.865	151.873	63.208	103.027	13.283
7	Barletta	19.330	6.864	11.948	734	17.865	7.523	12.121	2.284	37.195	14.387	24.069	3.018
8	Binetto	395	161	233	15	333	167	235	53	728	328	468	68
9	Bisceglie	11.665	5.128	7.272	403	10.892	5.314	7.398	1.460	22.557	10.442	14.670	1.863
10	Bitetto	1.999	847	1.266	95	1.837	907	1.264	290	3.836	1.754	2.530	385
11	Bitonto	10.133	3.705	6.623	491	10.125	4.558	6.676	1.306	20.258	8.263	13.299	1.797
12	Bitritto	1.361	572	1.109	81	1.394	672	1.141	262	2.755	1.244	2.250	343
13	Canosa di Puglia	9.711	3.297	7.050	424	8.824	3.390	7.116	1.217	18.535	6.687	14.166	1.641
14	Capurso	1.682	603	1.180	57	1.594	710	1.192	308	3.276	1.313	2.372	365
15	Casamàssima	2.926	1.234	2.030	136	2.941	1.425	2.040	407	5.867	2.659	4.070	543
16	Cassano delle Murge	1.927	838	1.542	103	1.868	946	1.548	292	3.795	1.784	3.090	395
17	Castellana Grotte	3.877	1.695	2.539	129	4.205	2.219	2.563	648	8.082	3.914	5.102	777
18	Cellamare	407	157	277	14	375	172	284	58	782	329	561	72
19	Conversano	4.880	1.960	3.507	227	4.852	2.324	3.560	679	9.732	4.284	7.067	906
20	Corato	12.729	5.064	9.163	611	11.903	5.340	9.235	1.826	24.632	10.404	18.398	2.437
21	Giòia del Colle	7.788	3.120	5.634	352	7.568	3.577	5.626	1.159	15.356	6.697	11.260	1.511
22	Giovinazzo	4.464	1.760	2.744	192	4.013	1.670	2.796	592	8.477	3.430	5.540	784
23	Gravina in Puglia	9.152	3.317	5.675	298	8.472	3.618	5.722	991	17.624	6.935	11.397	1.289
24	Grumo Appula	3.505	1.327	2.279	136	3.350	1.532	2.288	425	6.855	2.859	4.567	561
25	Locorotondo	2.844	1.322	2.102	137	2.685	1.422	2.117	485	5.529	2.744	4.219	622
26	Minervino Murge	6.045	2.227	4.137	246	5.275	2.100	4.154	915	11.320	4.327	8.291	1.161
27	Modugno	3.776	1.443	2.658	191	3.584	1.638	2.664	548	7.360	3.081	5.322	739
28	Mola di Bari	6.642	2.626	4.304	246	6.141	2.813	4.476	1.092	12.783	5.439	8.780	1.338
29	Molfetta	16.292	6.342	10.773	572	14.759	6.456	11.084	2.482	31.051	12.798	21.857	3.054
30	Monòpoli	10.180	4.130	6.258	329	9.919	4.839	6.357	1.394	20.099	8.969	12.615	1.723
31	Noci	4.770	1.994	3.189	169	4.573	2.128	3.214	673	9.343	4.122	6.403	842
32	Noicàttaro	3.378	1.369	2.186	149	3.252	1.443	2.221	452	6.630	2.812	4.407	601
33	Palo del Colle	4.066	1.643	2.613	203	3.992	2.033	2.622	499	8.058	3.676	5.235	702
34	Polignano a Mare	3.979	1.572	2.399	144	3.751	1.723	2.414	466	7.730	3.295	4.813	610
35	Putignano	5.308	2.125	3.544	241	5.504	2.712	3.579	824	10.812	4.837	7.123	1.065
36	Rutigliano	3.671	1.474	2.375	138	3.612	1.775	2.404	483	7.283	3.249	4.779	621
37	Ruvo di Puglia	7.482	3.281	5.248	382	6.995	3.457	5.255	974	14.477	6.738	10.503	1.356
38	Sammichele di Bari	2.136	917	1.397	92	2.058	1.034	1.426	318	4.194	1.951	2.823	410
39	Sannicandro di Bari	2.483	951	1.793	134	2.443	1.097	1.893	420	4.926	2.048	3.686	554
40	Sant'èramo in Colle	5.703	2.232	3.850	231	5.366	2.335	3.891	686	11.069	4.567	7.741	917
41	Spinazzola	3.913	1.594	2.588	154	3.321	1.426	2.602	584	7.234	3.020	5.190	738
42	Terlizzi	6.394	2.444	4.469	366	5.889	2.617	4.481	969	12.283	5.061	8.950	1.335
43	Toritto	2.471	900	1.529	117	2.589	1.185	1.541	277	5.060	2.085	3.070	394
44	Trani	9.719	3.633	6.627	365	9.165	4.049	6.811	1.592	18.884	7.682	13.438	1.957
45	Triggiano	4.394	1.753	3.149	180	4.120	1.827	3.212	650	8.514	3.580	6.361	830
46	Turi	2.756	1.146	2.264	132	2.482	1.094	2.116	368	5.238	2.240	4.380	500
47	Valenzano	1.832	758	1.446	81	1.702	764	1.498	323	3.534	1.522	2.944	404
	Provincia . . .	344.797	134.130	231.544	13.650	328.775	149.399	234.004	47.777	673.572	283.529	465.548	61.427

(a) Maschi in età da 16 anni in poi; femmine in età da 14 anni in poi. — (b) Compresi i separati legalmente. — (c) Compresi i divorziati.

TAV. 4 — Popolazione residente,

N d'or- dine	C O M U N I	M A S C H I											
		fino a 6 anni	da 6 a 10	da 10 a 14	da 14 a 18	da 18 a 21	da 21 a 25	da 25 a 35	da 35 a 45	da 45 a 55	da 55 a 60	da 60 a 65	da 65 in poi
1	Acquaviva delle Fonti	936	497	554	520	365	535	937	945	608	199	218	560
2	Adelfia	626	356	385	350	293	380	689	677	453	171	128	429
3	Alberobello	653	355	355	352	260	344	597	609	400	134	129	414
4	Altamura	3.022	1.618	1.725	1.531	1.117	1.383	2.370	2.346	1.720	554	480	1.330
5	Andria	5.096	2.748	2.785	2.410	1.744	2.134	4.128	3.967	3.096	1.060	1.191	2.518
6	Bari	20.519	11.314	10.698	10.344	7.730	9.527	18.812	15.730	11.762	4.207	3.495	6.736
7	Barletta	5.336	2.930	2.878	2.660	1.819	2.154	4.093	3.405	2.627	1.024	1.025	2.061
8	Binetto	103	52	63	45	41	55	63	79	52	22	16	52
9	Biscèglie	2.688	1.584	1.507	1.519	1.106	1.333	2.627	2.384	1.834	718	596	1.444
10	Bitetto	475	266	273	265	203	258	411	494	270	94	71	280
11	Bitonto	2.903	1.435	1.432	1.338	937	1.196	2.141	2.042	1.546	553	487	1.237
12	Bitritto	342	164	192	184	142	193	389	324	191	75	65	290
13	Canosa di Puglia	2.881	1.491	1.387	1.272	835	1.083	2.198	2.091	1.617	501	558	1.271
14	Capurso	454	248	265	228	150	213	412	372	221	78	58	220
15	Casamàssima	656	404	430	405	309	410	663	666	477	147	143	382
16	Cassano delle Murge	468	224	275	236	194	258	491	536	352	102	104	332
17	Castellana Grotte	854	504	551	532	391	501	856	856	627	262	184	427
18	Cellamare	104	62	54	51	49	60	95	71	56	20	21	55
19	Conversano	1.109	708	766	668	485	585	1.085	1.187	771	250	240	760
20	Corato	3.107	1.738	1.952	1.736	1.220	1.476	2.587	3.075	2.098	719	807	1.988
21	Giòia del Colle	1.967	1.098	1.141	967	735	959	1.857	1.901	1.091	468	479	1.111
22	Giovinazzo	1.136	644	653	549	402	542	970	964	581	186	198	575
23	Gravina in Puglia	2.562	1.272	1.339	1.246	900	1.126	1.917	1.844	1.297	407	326	889
24	Grumo Appula	882	508	549	483	310	427	652	780	580	161	115	473
25	Locorotondo	602	351	391	383	295	399	697	654	474	206	180	451
26	Minervino Murge	1.700	834	887	791	529	671	1.242	1.362	876	337	356	843
27	Modugno	921	549	576	551	365	466	823	847	614	196	195	522
28	Mola di Bari	1.683	963	950	838	646	754	1.525	1.471	810	334	292	926
29	Molfetta	4.099	2.367	2.391	2.164	1.588	1.836	3.716	3.230	2.362	920	800	2.164
30	Monòpoli	2.549	1.412	1.417	1.308	1.013	1.189	2.232	1.977	1.418	561	481	1.210
31	Noci	1.128	658	670	600	463	612	1.094	1.106	613	269	244	671
32	Noicàttaro	903	447	437	477	358	429	779	644	458	170	160	451
33	Palo del Colle	1.030	570	558	533	418	453	836	935	669	155	162	563
34	Polignano a Mare	1.008	593	571	483	415	499	881	730	464	227	193	458
35	Putignano	1.357	692	781	724	541	638	1.154	1.153	769	308	251	725
36	Rutigliano	886	514	537	498	389	441	784	779	503	216	167	470
37	Ruvo di Puglia	1.728	918	1.058	984	681	917	1.601	1.763	1.237	456	573	1.196
38	Sammichele di Bari	439	296	338	282	218	280	462	487	327	119	91	286
39	Sannicandro di Bari	680	325	363	330	262	304	588	516	358	124	126	434
40	Santèramo in Colle	1.421	787	861	766	542	702	1.244	1.303	760	263	293	842
41	Spinazzola	975	559	552	479	396	445	816	794	629	251	225	534
42	Terlizzi	1.862	807	845	870	620	751	1.374	1.390	1.008	331	367	1.004
43	Toritto	663	382	363	351	228	258	444	527	390	106	93	312
44	Trani	2.668	1.396	1.388	1.261	948	1.092	2.160	1.942	1.554	549	538	1.215
45	Triggiano	1.116	616	654	548	422	579	1.078	1.018	619	217	209	647
46	Turi	677	394	368	365	283	352	722	732	512	179	130	438
47	Valenzano	429	256	263	239	204	276	482	452	278	93	118	269
	Provincia	89.403	48.906	49.428	45.716	33.561	41.475	77.774	73.157	52.029	18.699	17.378	42.465

per sesso e classi di età

TOTALE	F E M M I N E												TOTALE	TOTALE POPOLAZIONE RESIDENTE	N d'or- dine
	fino a 6 anni	da 6 a 10	da 10 a 14	da 14 a 18	da 18 a 21	da 21 a 25	da 25 a 35	da 35 a 45	da 45 a 55	da 55 a 60	da 60 a 65	da 65 in poi			
6.874	889	469	542	505	387	505	1.005	992	714	332	271	640	7.251	14.125	1
4.937	583	335	391	370	282	365	681	670	511	219	201	521	5.129	10.066	2
4.602	631	317	367	362	214	360	677	659	461	195	211	490	4.944	9.546	3
19.196	2.986	1.616	1.642	1.528	1.118	1.425	2.815	2.510	1.770	733	725	1.522	20.390	39.586	4
32.877	4.904	2.560	2.604	2.435	1.715	2.160	4.335	4.263	3.267	1.340	1.299	2.495	33.377	66.254	5
130.874	19.422	10.859	10.702	10.369	7.823	9.642	19.441	17.021	13.475	5.270	4.483	8.802	137.309	268.183	6
32.012	4.916	2.705	2.721	2.547	1.853	2.266	4.321	3.452	2.916	1.207	1.157	2.209	32.270	64.282	7
643	84	37	45	67	41	33	81	71	65	24	21	52	621	1.264	8
19.340	2.588	1.486	1.504	1.432	1.095	1.312	2.711	2.508	2.008	797	691	1.618	19.750	39.090	9
3.360	441	220	269	237	189	230	500	436	298	141	110	320	3.391	6.751	10
17.247	2.678	1.398	1.491	1.353	976	1.221	2.320	2.167	1.798	697	674	1.334	18.107	35.354	11
2.551	338	189	195	196	161	193	377	324	252	134	102	336	2.797	5.348	12
17.185	2.663	1.417	1.354	1.295	766	1.108	2.343	2.044	1.646	615	651	1.255	17.157	34.342	13
2.919	383	247	254	238	162	218	431	376	287	129	89	280	3.094	6.013	14
5.092	677	419	420	390	297	388	725	667	510	248	201	446	5.388	10.480	15
3.572	442	206	274	249	185	277	603	455	357	158	149	353	3.708	7.280	16
6.545	891	519	576	540	404	464	992	965	759	371	299	636	7.416	13.961	17
698	94	54	55	62	39	68	100	68	62	29	19	67	717	1.416	18
8.614	1.114	679	735	655	494	623	1.158	1.254	882	378	356	763	9.091	17.705	19
22.503	3.123	1.659	1.781	1.697	1.181	1.505	2.671	3.047	2.406	939	973	1.982	22.964	45.467	20
13.774	1.870	1.046	1.075	1.050	772	1.024	1.883	1.894	1.334	605	593	1.207	14.353	28.127	21
7.400	1.082	617	644	554	406	481	981	876	615	299	257	589	7.401	14.801	22
15.125	2.339	1.207	1.308	1.286	883	1.077	1.988	1.865	1.345	494	456	937	15.185	30.310	23
5.920	836	479	504	456	318	400	801	838	550	194	150	537	6.063	11.983	24
5.083	550	346	367	363	293	402	736	662	550	259	206	553	5.287	10.370	25
10.428	1.647	733	795	775	483	626	1.281	1.376	928	415	420	865	10.344	20.772	26
6.625	878	500	568	528	399	400	886	840	687	285	248	577	6.796	13.421	27
11.192	1.559	905	864	848	600	772	1.599	1.428	1.109	523	453	1.049	11.709	22.901	28
27.637	3.804	2.257	2.242	2.030	1.446	1.800	3.847	3.328	2.749	1.231	1.141	2.450	28.325	55.962	29
16.707	2.425	1.317	1.338	1.293	978	1.258	2.405	2.163	1.620	771	662	1.440	17.670	34.437	30
8.128	1.149	656	640	584	485	573	1.180	1.003	753	363	321	753	8.460	16.588	31
5.713	809	446	494	425	344	443	795	672	492	239	200	506	5.925	11.638	32
6.882	912	488	559	554	374	486	864	1.024	744	249	262	597	7.113	13.995	33
6.522	934	539	555	510	395	499	922	771	535	247	206	518	6.631	13.153	34
9.093	1.264	703	825	756	530	713	1.335	1.301	909	406	363	802	9.907	19.000	35
6.184	883	478	476	519	360	465	858	770	623	287	232	548	6.499	12.683	36
13.112	1.660	896	982	949	694	855	1.673	1.768	1.447	614	621	1.065	13.224	26.336	37
3.625	447	288	289	295	214	270	490	470	406	171	120	342	3.802	7.427	38
4.410	681	293	372	325	259	353	619	532	453	238	171	460	4.756	9.166	39
9.784	1.399	794	838	681	502	686	1.256	1.313	827	367	378	902	9.943	19.727	40
6.655	880	504	511	467	334	454	840	787	673	288	290	479	6.507	13.162	41
11.229	1.649	783	840	843	646	717	1.386	1.440	1.128	493	451	963	11.339	22.568	42
4.117	658	343	403	346	253	267	520	595	415	141	123	343	4.407	8.524	43
16.711	2.490	1.298	1.328	1.258	913	1.082	2.417	2.057	1.775	723	736	1.491	17.568	34.279	44
7.723	1.122	565	606	614	440	582	1.059	935	714	319	307	719	7.982	15.705	45
5.152	648	371	369	360	272	350	674	661	420	238	198	405	4.966	10.118	46
3.359	428	259	251	261	191	262	522	387	362	147	143	310	3.523	6.882	47
589.991	84.910	46.502	47.965	45.457	33.166	41.660	82.104	75.705	58.607	24.562	22.390	47.528	610.556	1.200.547	

TAV. 5 — Popolazione residente in età da 6 anni in poi,

N d'or- dine	COMUNI	ANALFABETI				PRIVI DI TITOLO DI STUDIO				FORNITI			
		TOTALE		IN ETÀ DI OBBLIGO SCOLASTICO (da 6 a 14 anni)				di scuola elementare		di scuola media inferiore		classica e scientifica	
		MF	M	MF	M	MF	M	MF	M	MF	M	MF	M
1	Acquaviva delle Fonti	2.776	1.156	212	112	2.593	1.346	6.101	2.882	478	317	102	84
2	Adelfia	1.778	702	194	100	1.997	957	4.606	2.311	263	182	44	37
3	Alberobello	2.127	835	182	97	1.336	677	4.259	2.087	308	198	54	42
4	Altamura	9.169	4.535	908	461	9.222	4.509	13.608	6.069	777	495	246	185
5	Andria	17.109	8.211	1.450	749	13.025	6.177	23.487	11.678	1.419	896	376	293
6	Bari	37.542	15.692	4.776	2.338	44.093	19.906	108.807	50.875	20.962	12.768	3.324	2.488
7	Barletta	15.092	6.849	1.481	727	19.334	8.704	15.614	8.450	2.359	1.573	485	355
8	Binetto	184	79	6	5	371	168	484	266	18	13	7	7
9	Biscèglie	12.358	6.072	1.251	660	6.780	3.212	12.897	6.217	1.009	667	218	173
10	Bitetto	1.157	576	63	36	978	509	3.384	1.602	153	96	35	30
11	Bitonto	7.431	3.641	837	438	5.517	2.633	14.393	6.592	1.251	761	355	249
12	Bitritto	1.043	460	67	29	1.027	502	2.423	1.130	87	61	17	9
13	Canosa di Puglia	8.755	4.335	871	454	7.849	3.993	10.697	5.073	975	578	147	105
14	Capurso	1.389	617	214	109	1.351	650	2.241	1.059	124	84	19	14
15	Casamàssima	2.328	1.003	225	110	2.313	1.142	4.106	2.017	200	136	59	47
16	Cassano delle Murge	1.270	511	79	43	1.169	638	3.685	1.786	140	92	33	29
17	Castellana Grotte	2.739	1.094	265	149	2.853	1.375	5.875	2.775	426	253	101	70
18	Cellamare	242	102	15	6	283	139	653	328	19	14	4	4
19	Conversano	2.985	1.430	250	128	3.522	1.724	7.879	3.651	600	388	159	131
20	Corato	9.958	4.893	634	326	7.891	4.104	18.673	8.813	1.391	828	403	273
21	Giòia del Colle	4.744	1.799	380	182	5.029	2.470	12.749	6.354	1.096	716	257	188
22	Giovinazzo	2.105	1.163	160	90	2.967	1.407	6.337	2.916	655	429	171	117
23	Gravina in Puglia	6.783	3.204	790	420	6.240	3.132	11.139	5.367	758	517	96	87
24	Grumo Appula	2.212	1.071	277	132	2.523	1.285	5.019	2.318	312	219	52	44
25	Locorotondo	2.477	862	145	55	1.910	1.000	4.511	2.370	176	146	41	33
26	Minervino Murge	5.113	2.333	689	368	3.216	1.628	8.454	4.339	374	241	58	53
27	Modugno	2.151	968	187	89	3.280	1.594	5.428	2.616	495	340	57	47
28	Mola di Bari	4.172	1.871	311	175	5.089	2.585	9.096	4.176	869	578	102	82
29	Molfetta	10.126	5.160	1.125	581	9.117	4.373	24.513	11.052	2.466	1.733	476	356
30	Monòpoli	6.910	2.877	894	458	6.896	3.308	13.567	6.598	1.337	917	220	165
31	Noci	3.617	1.593	259	135	3.388	1.697	6.795	3.345	228	178	85	72
32	Noicàttaro	2.039	903	153	70	2.662	1.336	4.707	2.245	239	162	54	51
33	Palo del Colle	2.685	1.288	237	119	2.716	1.318	5.957	2.736	446	314	71	63
34	Polignano a Mare	2.401	1.086	354	193	2.263	1.180	6.078	2.931	272	182	58	46
35	Putignano	3.607	1.391	306	160	2.582	1.298	9.162	4.371	640	410	112	83
36	Rutigliano	2.396	988	220	130	2.711	1.378	5.354	2.623	245	161	61	51
37	Ruvo di Puglia	5.344	2.657	321	169	4.973	2.625	11.355	5.288	784	472	155	117
38	Sammichele di Bari	1.368	535	101	51	1.469	768	3.453	1.709	130	93	29	25
39	Sannicandro di Bari	1.479	646	69	29	1.263	616	4.713	2.241	168	106	50	43
40	Santèramo in Colle	3.891	1.484	293	161	4.324	2.257	8.212	4.278	258	175	93	72
41	Spinazzola	2.568	1.248	165	88	2.353	1.279	5.853	2.817	320	194	59	50
42	Terlizzi	4.352	1.945	525	243	4.662	2.254	8.853	4.367	811	538	122	100
43	Toritto	1.231	592	47	14	2.478	1.216	3.228	1.474	120	66	33	27
44	Trani	7.646	3.726	973	494	6.925	3.008	11.643	5.509	1.741	1.044	327	245
45	Triggiano	2.620	1.216	229	104	3.021	1.531	7.158	3.376	387	291	84	68
46	Turi	2.078	863	170	79	1.659	910	4.724	2.475	182	119	34	30
47	Valenzano	1.270	507	67	32	1.886	884	2.631	1.350	151	120	23	19
	Provincia	234.817	106.769	23.427	11.898	231.106	111.402	474.561	226.902	48.679	30.855	9.168	6.959

per sesso: analfabeti; alfabeti, secondo il titolo di studio

A L F A B E T I														T O T A L E		N d'or- dine
D I T I T O L O D I S T U D I O														P O P O L A Z I O N E R E S I D E N T E		
di scuola media superiore														I N E T À D I O B B L I G O		
magistrale		tecnica, professionale e artistica		altri e non specificati		Totale		di università		T O T A L E		S C O L A S T I C O		I N E T À D A 6 A N N I		
MF	M	MF	M	MF	M	MF	M	MF	M	MF	M	MF	M	MF	M	
105	41	51	34	—	—	258	159	94	78	9.524	4.782	1.850	939	12.300	5.938	1
60	27	33	31	—	—	137	95	70	61	7.070	3.609	1.273	641	8.857	4.311	2
54	11	62	48	4	4	174	105	58	47	6.135	3.114	1.212	613	8.262	3.949	3
212	91	85	66	—	—	543	342	250	224	24.409	11.630	5.693	2.882	33.578	16.174	4
326	96	194	179	5	5	901	578	313	252	39.145	19.570	9.247	4.784	56.254	27.781	5
4.043	864	4.305	3.564	35	16	11.707	6.932	5.131	4.182	100.700	94.663	38.797	19.674	228.242	110.355	6
352	86	373	313	4	3	1.214	757	417	343	38.938	19.827	9.753	5.081	54.030	26.676	7
5	1	5	3	—	—	17	11	3	3	893	461	191	110	1.077	540	8
175	50	120	104	1	—	514	327	196	157	21.456	10.580	4.830	2.431	33.814	16.652	9
58	19	48	35	—	—	141	84	22	18	4.678	2.309	965	503	5.835	2.885	10
324	95	154	117	—	—	833	461	348	256	22.342	10.703	4.919	2.429	29.773	14.314	11
28	8	12	10	—	—	57	27	31	29	3.625	1.749	673	327	4.668	2.209	12
186	59	86	75	2	2	421	241	101	84	20.043	9.969	4.778	2.424	28.798	14.304	13
20	11	10	8	—	—	49	33	22	22	3.787	1.848	800	404	5.176	2.465	14
57	17	20	16	—	—	136	80	64	58	6.810	3.433	1.448	724	9.147	4.436	15
31	11	11	9	—	—	75	49	31	28	5.100	2.593	900	456	6.370	3.104	16
93	19	60	52	2	—	256	141	67	53	9.477	4.597	1.885	906	12.216	5.691	17
13	5	1	1	—	—	18	10	2	1	975	492	210	110	1.217	594	18
145	36	46	34	1	1	351	202	145	110	12.497	6.075	2.638	1.346	15.482	7.505	19
430	138	144	115	2	1	979	527	345	231	29.279	14.503	6.496	3.364	39.237	19.396	20
138	48	85	70	—	—	480	306	192	162	10.546	10.008	3.980	2.057	24.290	11.807	21
95	28	87	72	2	1	355	218	164	131	10.478	5.101	2.398	1.207	12.583	6.264	22
153	57	142	109	—	—	391	253	98	90	18.626	9.359	4.336	2.191	25.409	12.563	23
68	32	28	26	—	—	148	102	51	43	8.053	3.967	1.763	925	10.265	5.038	24
35	13	33	26	1	—	110	72	34	31	6.741	3.619	1.310	687	9.218	4.481	25
91	26	62	55	—	—	211	134	57	53	12.312	6.395	2.560	1.353	17.425	8.728	26
79	28	62	50	—	—	198	125	70	61	9.471	4.736	2.006	1.036	11.622	5.704	27
131	41	103	95	—	—	336	218	97	81	15.487	7.638	3.371	1.738	19.659	9.509	28
571	202	336	288	9	7	1.392	853	445	367	37.933	18.378	8.132	4.177	48.059	23.538	29
192	65	131	113	—	—	543	343	210	175	22.553	11.341	4.590	2.371	29.463	14.218	30
95	27	28	22	—	—	208	121	75	66	10.694	5.407	2.365	1.193	14.311	7.000	31
75	36	25	23	—	—	154	110	65	54	7.827	3.907	1.671	814	9.866	4.810	32
52	20	39	35	2	2	164	120	85	76	9.368	4.564	1.938	1.009	12.053	5.852	33
55	19	25	20	1	1	139	86	58	49	8.810	4.428	1.904	971	11.211	5.514	34
101	37	55	45	—	—	268	165	120	101	12.772	6.345	2.695	1.313	16.379	7.736	35
68	22	19	18	—	—	148	91	60	57	8.518	4.310	1.785	921	10.914	5.298	36
120	47	87	68	—	—	362	232	130	110	17.604	8.727	3.533	1.807	22.948	11.384	37
43	16	11	6	—	—	83	47	38	34	5.173	2.651	1.110	583	6.541	3.186	38
62	20	17	11	—	—	129	74	53	47	6.326	3.084	1.284	659	7.805	3.730	39
44	22	26	19	—	—	163	113	59	56	13.016	6.879	2.987	1.487	16.907	8.363	40
71	22	38	32	—	—	168	104	45	38	8.739	4.432	1.961	1.023	11.307	5.680	41
135	53	46	44	—	—	303	197	76	66	14.705	7.422	2.750	1.409	19.057	9.367	42
51	27	15	11	—	—	99	65	47	41	5.972	2.862	1.444	731	7.203	3.454	43
250	52	198	153	—	—	775	450	391	306	21.475	10.317	4.437	2.290	29.121	14.043	44
78	24	36	34	—	—	198	126	83	67	10.847	5.391	2.212	1.166	13.467	6.607	45
43	15	23	21	—	—	100	66	50	42	6.715	3.612	1.332	683	8.793	4.475	46
25	14	15	14	1	—	64	47	23	22	4.755	2.423	962	487	6.025	2.930	47
9.638	2.698	7.592	6.294	72	43	26.470	15.994	10.601	8.666	791.417	393.819	169.374	86.436	1.026.234	500.588	

TAV. 6 — Popolazione residente in età da 10 anni in poi, per sesso: attiva, secondo

N d'or- dine	C O M U N I	P O P O L A Z I O N E											
		Agricoltura, caccia e pesca		Industrie estrattive e manifatturiere		Costruzioni e impianti		Energia elettrica gas e acqua		Trasporti e comunicazioni		Commercio e servizi vari	
		MF	M	MF	M	MF	M	MF	M	MF	M	MF	M
1	Acquaviva delle Fonti	4.092	2.740	604	524	205	205	12	12	173	166	397	305
2	Adelfia	2.581	2.167	372	332	170	167	6	6	119	115	306	226
3	Alberobello	3.716	1.809	440	393	225	225	30	29	104	99	248	188
4	Altamura	10.227	8.086	1.697	1.545	681	679	28	28	299	296	937	769
5	Andria	13.684	13.355	2.568	2.333	1.243	1.242	31	31	338	328	2.232	1.766
6	Bari	6.577	5.513	16.380	14.452	8.832	8.823	1.220	1.109	8.526	8.229	17.668	13.661
7	Barletta	7.744	7.541	3.510	3.273	2.289	2.284	46	46	1.023	997	2.531	2.046
8	Binetto	231	227	53	53	14	14	1	1	25	21	35	32
9	Biscèglie	6.856	6.836	1.812	1.558	697	696	15	15	411	402	1.589	1.337
10	Bitetto	1.341	1.307	372	307	108	108	8	8	117	116	196	151
11	Bitonto	6.615	5.297	1.954	1.652	973	971	41	40	320	313	1.321	1.088
12	Bitritto	1.091	965	179	165	145	145	5	5	54	54	244	209
13	Canosa di Puglia	10.412	6.855	1.224	1.110	699	697	13	13	219	213	866	710
14	Capurso	756	734	227	212	153	153	6	6	66	62	460	431
15	Casamàssima	2.877	2.392	360	320	117	116	8	8	85	80	349	250
16	Cassano delle Murge	2.412	1.762	210	194	111	110	18	18	64	61	149	109
17	Castellana Grotte	4.789	2.395	1.030	841	339	338	9	9	114	111	485	299
18	Cellamare	483	368	17	14	4	4	7	7	13	11	40	30
19	Conversano	4.695	3.464	604	534	340	340	16	16	166	154	458	350
20	Corato	9.318	9.242	2.083	1.857	588	587	27	25	282	277	1.504	1.225
21	Giòia del Colle	5.763	4.270	1.611	1.393	711	707	46	46	367	358	979	757
22	Giovinazzo	1.534	1.527	1.239	1.224	466	465	22	22	205	199	466	377
23	Gravina in Puglia	6.038	5.875	1.562	1.462	659	658	14	13	254	244	678	499
24	Grumo Appula	2.435	2.281	591	533	209	209	25	25	162	160	290	235
25	Locorotondo	3.052	1.966	618	556	275	275	11	11	113	110	300	212
26	Minervino Murge	5.109	3.747	827	790	796	795	11	11	169	160	513	403
27	Modugno	1.970	1.727	1.010	913	427	427	13	13	223	211	434	339
28	Mola di Bari	4.164	3.932	692	660	468	467	20	20	680	672	509	398
29	Molfetta	5.826	5.803	3.487	3.391	1.982	1.974	39	37	1.634	1.610	1.819	1.532
30	Monòpoli	8.180	4.856	1.865	1.600	1.135	1.133	22	22	556	547	1.177	966
31	Noci	4.188	3.178	843	776	372	371	12	12	162	158	473	388
32	Noicàttaro	2.318	2.109	404	333	264	264	5	5	139	135	578	504
33	Palo del Colle	2.970	2.702	589	549	250	250	11	11	139	133	444	337
34	Polignano a Mare	5.069	2.978	344	303	149	149	6	6	148	142	429	346
35	Putignano	5.002	2.799	1.947	1.220	488	487	21	21	205	195	524	408
36	Rutigliano	2.639	2.189	540	526	291	289	10	10	144	138	442	365
37	Ruvo di Puglia	6.073	6.016	877	726	438	438	22	22	151	148	833	731
38	Sammichele di Bari	1.879	1.521	224	214	119	119	5	5	70	69	196	138
39	Sannicandro di Bari	2.403	1.919	300	255	148	148	3	3	85	82	241	175
40	Santèramo in Colle	6.797	4.123	1.049	812	358	357	9	9	213	206	401	305
41	Spinazzola	2.408	2.307	612	591	349	347	8	8	146	140	365	290
42	Terlizzi	5.095	4.086	1.025	909	666	664	18	18	156	151	572	441
43	Toritto	2.198	1.861	206	183	85	85	7	7	68	64	160	117
44	Trani	2.844	2.768	2.889	2.615	1.174	1.171	58	58	346	336	1.027	1.380
45	Triggiano	2.466	2.393	737	709	362	362	12	12	178	172	676	576
46	Turi	4.549	2.297	259	233	184	184	6	6	81	78	218	154
47	Valenzano	726	696	779	767	166	165	8	8	78	75	257	226
	Provincia	204.242	165.071	62.822	55.972	30.924	30.864	1.991	1.873	19.390	18.798	47.622	37.776

il ramo di attività economica; non attiva, secondo alcuni gruppi di condizioni non professionali

A T T I V A						P O P O L A Z I O N E N O N A T T I V A								T O T A L E		N d'or- dine
Credito e assicurazione		Pubblica amministrazione		T O T A L E		in attesa di prima occupazione		attente alle cure domestiche	altra		T O T A L E		P O P O L A Z I O N E R E S I D E N T E I N E T À D A 1 0 A N N I I N P O I			
MF	M	MF	M	MF	M	MF	M	F	MF	M	MF	M	MF	M		
19	19	342	241	5.844	4.212	100	73	3.635	1.755	1.156	5.490	1.229	11.334	5.441	1	
26	26	170	138	3.750	3.177	89	71	3.212	1.115	707	4.416	778	8.166	3.955	2	
10	9	141	96	4.914	2.848	117	75	1.393	1.166	671	2.676	746	7.590	3.594	3	
64	56	708	496	14.641	11.955	373	341	12.156	3.174	2.260	15.703	2.601	30.344	14.556	4	
109	95	1.010	735	21.215	19.885	830	709	22.698	6.203	4.439	29.731	5.148	50.946	25.033	5	
1.376	1.219	14.493	11.312	75.072	64.318	10.303	9.428	81.754	38.940	25.295	130.997	34.723	206.069	99.041	6	
183	163	1.207	896	18.533	17.246	1.426	1.317	21.309	7.127	5.183	29.862	6.500	48.395	23.746	7	
2	1	20	15	381	364	11	10	447	149	114	607	124	988	488	8	
62	55	801	493	12.243	11.392	660	585	13.008	4.833	3.091	18.501	3.676	30.744	15.068	9	
9	8	120	82	2.271	2.087	75	54	2.276	727	478	3.078	532	5.349	2.619	10	
61	56	890	581	12.175	9.993	355	258	10.271	4.139	2.658	14.765	2.916	26.940	12.909	11	
4	4	96	79	1.818	1.626	61	51	1.906	530	368	2.497	419	4.315	2.045	12	
45	41	515	373	13.993	10.012	483	403	7.767	3.647	2.398	11.897	2.801	25.890	12.813	13	
10	9	96	85	1.780	1.692	142	141	2.181	578	384	2.901	525	4.681	2.217	14	
10	9	170	118	3.976	3.293	99	77	3.154	1.095	662	4.348	739	8.324	4.032	15	
11	10	117	88	3.092	2.352	16	13	2.032	800	515	2.848	528	5.940	2.880	16	
18	18	216	148	7.000	4.159	110	87	2.224	1.859	941	4.193	1.028	11.193	5.187	17	
2	2	16	7	582	443	10	9	372	137	80	519	80	1.101	532	18	
27	22	483	329	6.789	5.209	276	211	4.982	2.048	1.377	7.306	1.588	14.095	6.797	19	
68	65	805	522	14.675	13.800	608	462	15.818	4.739	3.396	21.165	3.858	35.840	17.658	20	
34	28	759	635	10.270	8.194	343	300	8.421	3.112	2.215	11.876	2.515	22.146	10.709	21	
22	20	342	251	4.296	4.085	270	242	4.909	1.847	1.293	7.026	1.535	11.322	5.620	22	
38	37	527	317	9.770	9.105	391	355	10.001	2.768	1.831	13.160	2.186	22.980	11.291	23	
21	20	175	135	3.908	3.598	67	59	3.959	1.344	873	5.370	932	9.278	4.530	24	
9	9	109	88	4.487	3.227	193	134	2.785	1.056	769	4.034	903	8.521	4.130	25	
24	22	308	220	7.757	6.148	340	287	5.503	2.258	1.459	8.101	1.746	15.858	7.894	26	
18	17	281	199	4.376	3.846	238	214	4.206	1.753	1.095	6.197	1.309	10.573	5.155	27	
31	28	424	321	6.988	6.498	339	299	7.954	2.510	1.749	10.803	2.048	17.791	8.546	28	
102	101	1.238	866	16.127	15.314	1.197	1.018	19.648	6.463	4.839	27.308	5.857	43.435	21.171	29	
45	45	707	540	13.687	9.769	690	588	8.592	3.765	2.449	13.047	3.037	26.734	12.806	30	
9	9	239	185	6.298	5.077	176	130	4.864	1.659	1.129	6.699	1.265	12.997	6.342	31	
15	13	152	114	3.875	3.477	104	88	3.839	1.155	798	5.098	886	8.973	4.363	32	
18	16	207	155	4.628	4.243	107	94	4.952	1.308	945	6.367	1.039	10.995	5.282	33	
15	15	201	144	6.361	4.083	93	79	2.430	1.195	759	3.718	838	10.079	4.921	34	
29	27	423	263	8.639	5.420	434	282	3.719	2.192	1.342	6.345	1.024	14.984	7.044	35	
17	16	195	140	4.328	3.673	223	203	4.000	1.371	908	5.594	1.111	9.922	4.784	36	
28	24	393	306	8.815	8.411	298	268	9.540	2.481	1.787	12.319	2.055	21.134	10.468	37	
7	7	162	127	2.662	2.200	114	105	2.261	920	585	3.295	690	5.957	2.890	38	
13	13	128	96	3.321	2.691	68	56	2.738	1.060	658	3.866	714	7.187	3.405	39	
21	19	229	177	9.077	6.008	214	126	3.529	2.506	1.442	6.249	1.568	15.326	7.576	40	
27	23	177	133	4.092	3.839	217	199	4.363	1.572	1.083	6.152	1.282	10.244	5.121	41	
47	41	394	308	7.973	6.618	350	299	6.749	2.395	1.643	9.494	1.942	17.467	8.560	42	
6	5	150	117	2.880	2.439	57	45	2.608	933	588	3.598	633	6.478	3.072	43	
75	67	1.174	817	10.187	9.212	656	573	11.280	4.304	2.862	16.240	3.435	26.427	12.647	44	
22	21	288	225	4.741	4.470	319	288	5.506	1.720	1.233	7.545	1.521	12.286	5.991	45	
10	10	184	155	5.491	3.117	58	35	1.022	1.457	929	2.537	904	8.028	4.081	46	
12	12	115	99	2.141	2.048	120	118	2.551	698	508	3.369	626	5.510	2.674	47	
2.831	2.552	32.097	23.967	401.919	336.873	23.820	20.865	364.524	140.563	93.944	528.907	114.809	930.826	451.682		

TAV. 7 — Popolazione residente attiva, per sesso: addetta al ramo dell'agricoltura,

N d'or- dine	C O M U N I	ADDETTI ALL'AGRICOLTURA, CACCIA E PESCA											
		Indipendenti				Coadiuvanti di indipendenti		Dipendenti				T O T A L E	
		conduttori non coltivatori e altri amministratori		conduttori coltivatori e altri lavoratori in proprio		MF	M	dirigenti e impiegati		altri		MF	M
		MF	M	MF	M			MF	M	MF	M		
1	Acquaviva delle Fonti	18	18	948	879	850	436	5	5	2.271	1.402	4.092	2.740
2	Adelfia	14	13	530	524	268	235	6	6	1.763	1.389	2.581	2.167
3	Alberobello	21	19	508	352	410	142	4	4	2.773	1.292	3.716	1.809
4	Altamura	52	48	2.449	2.371	3.936	1.937	11	9	3.779	3.721	10.227	8.086
5	Andria	188	156	2.252	2.218	1.351	1.261	48	45	9.845	9.675	13.684	13.355
6	Bari	170	112	2.037	1.863	1.615	1.092	41	40	2.714	2.406	6.577	5.513
7	Barletta	72	55	1.681	1.064	961	861	9	8	5.021	4.953	7.744	7.541
8	Binetto	2	2	61	61	20	18	—	—	148	146	231	227
9	Biscèglie	51	50	1.397	1.392	831	821	7	7	4.570	4.566	6.856	6.836
10	Bitetto	6	4	495	489	369	348	2	2	469	464	1.341	1.307
11	Bitonto	52	35	1.278	1.240	654	504	5	5	4.626	3.513	6.615	5.297
12	Bitritto	5	5	261	252	114	105	—	—	711	603	1.091	965
13	Canosa di Puglia	64	59	761	738	397	265	13	13	9.177	5.780	10.412	6.855
14	Capurso	4	3	192	191	90	78	—	—	470	462	756	734
15	Casamassima	27	23	700	682	358	246	3	3	1.789	1.438	2.877	2.392
16	Cassano delle Murge	14	11	738	684	783	374	—	—	877	693	2.412	1.762
17	Castellana Grotte	19	17	764	577	1.063	400	6	5	2.937	1.396	4.789	2.395
18	Cellamare	3	1	54	51	26	13	—	—	400	303	483	368
19	Conversano	48	43	849	812	671	428	6	5	3.121	2.176	4.695	3.464
20	Corato	115	96	1.771	1.765	748	717	12	12	6.672	6.652	9.318	9.242
21	Giòia del Colle	51	46	1.412	1.341	2.017	892	5	5	2.278	1.986	5.763	4.270
22	Giovinazzo	14	11	402	400	244	244	—	—	874	872	1.534	1.527
23	Gravina in Puglia	43	41	1.669	1.658	1.091	970	5	5	3.230	3.201	6.038	5.875
24	Grumo Appula	23	22	614	594	501	378	—	—	1.297	1.287	2.435	2.281
25	Locorotondo	23	16	614	554	573	286	5	5	1.837	1.105	3.052	1.966
26	Minervino Murge	23	18	683	661	744	344	11	10	3.648	2.714	5.109	3.747
27	Modugno	3	2	565	548	439	320	—	—	963	857	1.970	1.727
28	Mola di Bari	35	32	1.056	996	735	610	1	1	2.337	2.293	4.164	3.932
29	Molfetta	69	66	1.210	1.207	657	652	2	2	3.888	3.876	5.826	5.803
30	Monòpoli	92	53	1.388	1.207	1.770	836	9	9	4.921	2.746	8.180	4.856
31	Noci	20	19	765	700	1.044	524	8	8	2.351	1.927	4.188	3.178
32	Noicàttaro	34	27	548	533	434	347	1	1	1.301	1.201	2.318	2.109
33	Palo del Colle	227	80	658	653	339	331	6	6	1.740	1.722	2.970	2.792
34	Polignano a Mare	23	17	1.004	838	1.400	638	2	2	2.640	1.483	5.069	2.978
35	Putignano	34	31	994	896	1.543	605	3	3	2.428	1.264	5.002	2.799
36	Rutigliano	12	11	730	683	708	438	5	5	1.234	1.052	2.689	2.189
37	Ruvo di Puglia	43	38	1.431	1.427	729	694	7	7	3.863	3.850	6.073	6.016
38	Sannicchiole di Bari	17	17	359	345	272	185	—	—	1.231	974	1.879	1.521
39	Sannicandro di Bari	29	19	619	576	338	280	—	—	1.417	1.044	2.403	1.919
40	Sant'eraamo in Colle	17	11	1.268	1.156	2.193	908	3	3	3.316	2.045	6.797	4.123
41	Spinazzola	77	74	377	370	217	190	4	4	1.733	1.669	2.408	2.307
42	Terlizzi	24	20	1.130	1.112	540	470	2	2	3.399	2.482	5.095	4.086
43	Toritto	11	6	618	593	538	327	—	—	1.031	935	2.198	1.861
44	Trani	72	67	886	881	446	416	7	7	1.433	1.397	2.844	2.768
45	Triggiano	12	8	548	533	238	209	3	3	1.665	1.640	2.466	2.393
46	Turi	25	20	452	408	684	215	1	1	3.387	1.653	4.549	2.297
47	Valenzano	8	7	168	165	63	56	—	—	487	468	726	696
	Provincia	2.066	1.554	41.894	39.840	36.012	22.646	268	258	124.062	100.773	204.242	165.071

caccia e pesca e ad altri rami di attività economica, secondo la condizione sociale

ADDETTI AD ALTRI RAMI DI ATTIVITÀ ECONOMICA												TOTALE POPOLAZIONE RESIDENTE ATTIVA		N d'or- dine
Indipendenti				Coadiuvanti di indipendenti		Dipendenti				TOTALE		MF	M	
amministratori e liberi professionisti		lavoratori in proprio		MF	M	dirigenti e impiegati		altri		MF	M			
MF	M	MF	M			MF	M	MF	M			MF	M	
85	81	402	349	94	78	281	206	890	758	1.752	1.472	5.844	4.212	1
65	64	319	269	82	66	182	150	521	461	1.169	1.010	3.750	3.177	2
40	38	350	317	31	23	136	86	641	575	1.198	1.039	4.914	2.848	3
211	197	907	824	205	183	608	428	2.483	2.237	4.414	3.869	14.641	11.955	4
251	241	2.069	1.790	386	357	759	551	4.066	3.591	7.531	6.530	21.215	19.885	5
2.655	2.480	8.700	7.445	1.942	1.672	15.418	12.351	39.780	34.857	68.495	58.805	75.072	64.318	6
359	343	2.034	1.825	527	429	1.238	942	6.631	6.166	10.789	9.705	18.533	17.246	7
3	2	29	27	1	1	19	14	98	93	150	137	381	364	8
171	158	1.288	1.173	239	221	529	382	3.160	2.622	5.387	4.556	12.243	11.392	9
42	37	193	162	55	47	111	80	529	454	930	780	2.271	2.087	10
175	160	1.220	1.076	214	178	796	524	3.155	2.758	5.560	4.696	12.175	9.993	11
32	31	224	193	58	49	64	52	349	336	727	661	1.818	1.626	12
135	130	793	707	133	108	374	256	2.146	1.956	3.581	3.157	13.993	10.012	13
39	38	504	479	71	67	76	66	334	308	1.024	958	1.780	1.692	14
57	55	287	236	63	54	120	81	572	475	1.099	901	3.976	3.293	15
30	27	199	163	45	42	88	61	318	297	680	590	3.092	2.352	16
76	71	498	440	66	59	190	133	1.381	1.061	2.211	1.764	7.000	4.159	17
6	6	32	20	6	5	14	5	41	39	99	75	582	443	18
73	68	493	433	81	72	369	250	1.078	922	2.094	1.745	6.789	5.209	19
200	187	1.526	1.330	269	252	666	432	2.696	2.357	5.357	4.558	14.675	13.800	20
220	202	861	736	155	140	556	457	2.715	2.389	4.507	3.924	10.270	8.194	21
71	65	512	453	78	76	355	289	1.746	1.675	2.762	2.558	4.296	4.085	22
106	92	775	672	165	152	408	249	2.278	2.065	3.732	3.230	9.770	9.105	23
46	44	355	316	57	55	174	144	841	758	1.473	1.317	3.908	3.598	24
54	48	404	349	61	52	99	80	817	732	1.435	1.261	4.487	3.227	25
58	54	633	568	109	98	207	135	1.641	1.546	2.648	2.401	7.757	6.148	26
54	50	391	326	91	80	246	169	1.624	1.494	2.406	2.119	4.376	3.846	27
101	93	559	488	117	102	394	290	1.653	1.593	2.824	2.566	6.988	6.498	28
270	257	1.612	1.455	307	292	1.194	922	6.918	6.585	10.301	9.511	16.127	15.314	29
175	161	1.162	1.069	273	229	613	476	3.284	2.978	5.507	4.913	13.687	9.769	30
51	47	639	572	127	118	195	151	1.098	1.011	2.110	1.899	6.298	5.077	31
53	52	584	530	120	98	160	121	640	567	1.557	1.368	3.875	3.477	32
63	59	421	358	87	82	200	154	887	798	1.658	1.451	4.628	4.243	33
69	64	406	352	138	121	152	107	527	461	1.292	1.105	6.361	4.083	34
115	109	663	595	170	156	287	176	2.402	1.585	3.637	2.621	8.639	5.420	35
62	61	432	398	72	65	119	82	954	878	1.639	1.484	4.328	3.673	36
114	109	715	663	156	144	292	220	1.465	1.259	2.742	2.395	8.815	8.411	37
35	31	216	187	38	38	75	54	419	369	783	679	2.662	2.200	38
51	49	305	259	53	40	106	78	403	346	918	772	3.321	2.691	39
58	53	671	561	160	133	162	124	1.229	1.014	2.280	1.885	9.077	6.008	40
65	61	388	359	98	95	140	106	993	911	1.684	1.532	4.092	3.839	41
97	90	596	529	122	108	317	250	1.746	1.555	2.878	2.532	7.973	6.618	42
36	33	206	173	26	22	106	82	308	268	682	578	2.880	2.439	43
269	251	1.346	1.177	349	311	1.003	733	4.376	3.972	7.343	6.444	10.187	9.212	44
89	85	598	542	135	128	231	187	1.222	1.135	2.275	2.077	4.741	4.470	45
39	36	239	206	49	34	90	70	525	474	942	820	5.491	3.117	46
36	32	557	534	74	71	86	76	662	639	1.415	1.352	2.141	2.048	47
7.162	6.702	38.313	33.685	7.955	7.003	30.005	23.032	114.242	101.380	197.677	171.802	401.919	336.873	

TAV. 8 — Famiglie residenti: in totale; col capo famiglia addetto al ramo dell'agricoltura,

N d'or- dine	C O M U N I	T O T A L E		FAMIGLIE CON CAPI FAMIGLIA ADDETTI ALL'AGRICOLTURA, CACCIA									
		FAMIGLIE RESIDENTI		I n d i p e n d e n t i				C o a d i u v a n t i d i i n d i p e n d e n t i		D i p e n d e n t i			
		N	componenti	conduttori non coltivatori e altri amministratori		conduttori coltivatori e altri lavoratori in proprio		famiglie	componenti	dirigenti e impiegati		altri	
				famiglie	componenti	famiglie	componenti			famiglie	componenti	famiglie	componenti
1	Acquaviva delle Fonti . . .	3.442	13.971	16	58	847	3.558	1	5	2	6	862	3.780
2	Adelfia	2.501	10.049	13	46	472	1.910	—	—	4	21	791	3.592
3	Alberobello	2.400	9.517	20	79	374	1.508	1	2	1	4	778	3.445
4	Altamura	8.771	39.174	48	189	2.289	11.898	11	45	6	26	2.218	10.883
5	Andria	16.036	65.942	166	655	2.036	9.431	5	16	22	99	6.209	28.228
6	Bari	59.527	264.516	126	445	1.790	8.812	12	40	29	127	1.498	6.957
7	Barletta	14.599	63.997	66	228	1.518	7.328	2	13	5	18	3.010	14.698
8	Binetto	293	1.261	—	—	56	255	—	—	—	—	76	370
9	Biscèglie	8.631	37.093	48	170	1.250	5.974	1	8	5	23	2.596	12.539
10	Bitetto	1.567	6.726	6	14	450	2.209	1	5	1	7	256	1.178
11	Bitonto	8.342	34.954	42	155	1.151	5.336	5	24	3	14	2.243	10.351
12	Bitritto	1.426	5.342	5	21	221	858	—	—	—	—	345	1.461
13	Canosa di Puglia	8.411	34.178	59	201	699	3.017	—	—	11	67	4.167	18.163
14	Capurso	1.451	6.001	4	18	175	791	—	—	—	—	243	1.079
15	Casamàssima	2.484	10.386	24	73	651	2.816	—	—	3	7	768	3.616
16	Cassano delle Murge	1.842	7.255	14	33	656	2.716	1	4	—	—	437	1.811
17	Castellana Grotte	3.370	13.890	12	72	629	2.872	1	6	5	32	866	3.734
18	Cellamare	341	1.412	3	8	46	196	—	—	—	—	156	728
19	Conversano	4.198	17.605	44	174	731	3.446	2	13	4	22	1.365	6.166
20	Corato	11.071	45.257	94	343	1.553	6.660	4	15	7	36	4.005	18.544
21	Giòia del Colle	6.598	27.944	45	182	1.275	6.075	3	13	4	26	1.288	5.897
22	Giovinazzo	3.383	14.703	12	30	359	1.841	—	—	—	—	399	1.921
23	Gravina in Puglia	6.549	30.041	38	146	1.530	8.037	6	26	4	25	1.866	8.820
24	Grumo Appula	2.772	11.954	22	63	568	2.726	—	—	—	—	700	3.294
25	Locorotondo	2.667	10.355	21	66	533	2.325	1	2	5	20	653	2.605
26	Minervino Murge	5.100	20.566	21	89	617	2.811	4	13	9	43	1.911	8.450
27	Modugno	3.257	13.384	3	9	520	2.241	—	—	—	—	540	2.284
28	Mola di Bari	5.505	22.825	30	119	929	4.556	—	—	1	5	1.196	5.339
29	Molfetta	13.268	55.705	67	287	1.107	5.334	3	14	1	6	2.087	9.832
30	Monòpoli	7.788	34.284	77	263	1.170	5.775	8	33	7	43	1.501	7.041
31	Noci	3.844	16.520	18	103	658	3.351	—	—	4	25	1.123	5.234
32	Noicàtaro	2.635	11.589	30	111	495	2.371	—	—	1	5	606	2.834
33	Palo del Colle	3.278	13.934	197	519	584	2.555	—	—	2	9	1.014	4.843
34	Polignano a Mare	2.870	13.120	20	75	823	4.129	3	12	2	13	831	3.861
35	Putignano	4.561	18.851	28	90	918	4.406	3	14	3	19	843	3.631
36	Rutigliano	2.869	12.622	9	35	629	3.120	1	3	4	20	612	2.888
37	Ruvo di Puglia	6.368	26.252	37	153	1.292	5.660	1	6	5	15	2.214	9.992
38	Sammichele di Bari	1.693	7.417	15	66	309	1.473	1	5	—	—	559	2.593
39	Sannicandro di Bari	2.236	9.153	26	71	531	2.264	2	5	—	—	636	2.860
40	Santèramo in Colle	4.580	19.665	12	38	1.127	5.430	4	9	3	11	1.223	5.558
41	Spinazzola	3.120	13.094	72	353	324	1.485	2	5	3	13	948	4.505
42	Terlizzi	5.612	22.465	22	57	1.027	4.503	1	2	2	8	1.608	6.921
43	Toritto	1.895	8.517	9	24	556	2.783	3	12	—	—	523	2.671
44	Trani	8.291	33.747	61	200	809	3.697	3	8	6	23	902	4.275
45	Triggiano	3.717	15.658	9	30	499	2.173	—	—	2	6	926	4.278
46	Turi	2.418	9.839	20	77	402	1.628	—	—	1	4	1.090	4.647
47	Valenzano	1.742	6.872	7	34	155	618	—	—	—	—	329	1.378
	Provincia	279.319	1.189.602	1.738	6.281	37.349	174.958	96	378	177	848	61.026	279.775

caccia e pesca e ad altri rami di attività economica, per condizione sociale del capo famiglia

E PESCA		FAMIGLIE CON CAPI FAMIGLIA ADDETTI AD ALTRI RAMI DI ATTIVITÀ ECONOMICA												N d'or- dine
T O T A L E		I n d i p e n d e n t i				C o a d i u v a n t i d i i n d i p e n d e n t i		D i p e n d e n t i				T O T A L E		
		a m m i n i s t r a t o r i e l i b e r i p r o f e s s i o n i s t i		l a v o r a t o r i i n p r o p r i o		f a m i g l i e	c o m p o n e n t i	d i r i g e n t i e i m p i e g a t i		a l t r i		f a m i g l i e	c o m p o n e n t i	
f a m i g l i e	c o m p o n e n t i	f a m i g l i e	c o m p o n e n t i	f a m i g l i e	c o m p o n e n t i			f a m i g l i e	c o m p o n e n t i	f a m i g l i e	c o m p o n e n t i			
1.728	7.407	67	329	308	1.423	4	13	153	620	454	2.137	986	4.522	1
1.280	5.569	59	289	250	1.209	3	16	107	425	222	1.016	641	2.955	2
1.174	5.038	29	122	271	1.161	—	—	74	293	295	1.363	669	2.930	3
4.572	23.041	157	742	738	3.439	1	4	342	1.415	1.260	6.122	2.498	11.722	4
8.438	38.429	197	869	1.584	7.227	16	67	403	1.583	1.924	8.699	4.124	18.445	5
3.455	16.381	2.082	9.203	6.805	33.504	130	007	9.909	40.866	22.354	112.818	41.280	196.998	6
4.601	22.285	284	1.368	1.662	8.242	11	61	765	3.143	3.562	18.014	6.284	30.828	7
132	625	3	11	21	126	1	3	10	44	45	242	80	426	8
3.909	18.714	134	638	969	4.451	6	21	311	1.221	1.336	6.213	2.756	12.544	9
714	3.413	34	190	149	680	2	13	66	261	235	1.140	486	2.284	10
3.444	15.880	124	553	951	4.489	9	49	414	1.740	1.437	6.861	2.935	13.692	11
571	2.340	24	116	174	746	—	—	45	182	197	917	440	1.961	12
4.936	21.448	111	483	631	2.803	3	12	198	787	1.039	4.720	1.982	8.805	13
422	1.888	29	129	362	1.730	1	2	53	208	188	898	633	2.967	14
1.446	6.512	36	152	209	917	—	—	70	291	242	1.190	557	2.550	15
1.108	4.564	18	82	158	767	—	—	45	168	163	714	384	1.731	16
1.513	6.716	53	253	388	1.795	—	—	89	412	404	2.364	1.024	4.824	17
205	932	6	30	18	89	—	—	5	15	24	136	53	270	18
2.146	9.821	56	258	385	1.812	6	23	177	749	467	2.173	1.091	5.015	19
5.668	25.598	146	683	1.129	5.122	3	13	357	1.468	1.059	4.928	2.694	12.214	20
2.615	12.193	138	628	674	3.095	7	35	342	1.408	1.209	5.613	2.370	10.779	21
770	3.801	53	246	400	1.878	1	3	200	819	976	5.117	1.630	8.063	22
3.444	17.054	74	346	620	3.060	7	32	198	843	1.135	5.608	2.084	9.889	23
1.290	6.083	37	182	285	1.478	1	3	112	448	414	2.089	849	4.200	24
1.213	5.018	36	154	318	1.425	2	13	58	249	359	1.621	773	3.462	25
2.562	11.406	39	168	482	2.202	2	5	109	399	761	3.475	1.398	6.249	26
1.072	4.534	40	173	298	1.407	—	—	129	501	940	4.671	1.407	6.752	27
2.156	10.019	76	338	455	2.268	2	10	212	839	994	4.729	1.739	8.184	28
3.265	15.473	217	994	1.335	6.396	—	—	659	2.704	3.646	17.596	5.857	27.690	29
2.763	13.155	134	627	926	4.573	3	9	356	1.498	1.806	8.819	3.225	15.526	30
1.803	8.713	27	119	503	2.332	3	10	93	376	405	1.933	1.031	4.770	31
1.132	5.321	41	202	420	2.085	5	20	96	379	332	1.772	894	4.458	32
1.797	7.926	47	234	319	1.533	—	—	124	514	394	1.962	884	4.243	33
1.679	8.090	53	266	300	1.532	5	19	90	367	252	1.273	700	3.457	34
1.795	8.160	38	393	523	2.523	15	56	143	558	833	3.045	1.602	7.475	35
1.255	6.066	43	208	344	1.684	2	8	60	210	490	2.404	939	4.514	36
3.549	15.826	81	372	583	2.682	2	7	158	602	624	2.873	1.448	6.536	37
884	4.137	16	65	163	767	1	2	42	171	192	982	414	1.987	38
1.195	5.200	34	144	249	1.244	1	10	60	262	187	926	531	2.586	39
2.369	11.046	43	172	505	2.538	2	12	91	388	468	2.411	1.109	5.521	40
1.349	6.361	43	200	320	1.431	—	—	80	350	441	2.134	884	4.115	41
2.660	11.401	75	346	486	2.246	3	18	210	818	874	4.113	1.648	7.541	42
1.091	5.490	28	146	149	785	—	—	69	262	151	742	397	1.935	43
1.781	8.203	221	945	1.062	4.862	30	124	601	2.493	2.243	10.638	4.157	19.062	44
1.436	6.487	68	307	458	2.283	6	21	139	631	650	3.158	1.321	6.400	45
1.513	6.356	30	158	189	872	—	—	60	233	264	1.208	543	2.471	46
491	2.030	29	141	422	1.942	1	2	53	237	302	1.340	807	3.662	47
100.886	462.240	5.460	24.774	29.950	142.855	297	1.328	18.137	74.450	58.339	285.817	112.183	529.219	

TAV. 9 — Abitazioni, altri alloggi e relativi abitanti. Abitazioni e relative stanze, per titolo di godimento

N d'or- dine	C O M U N I	A B I T A Z I O N I O C C U P A T E									A B I T A Z I O N I N O N O C C U P A T E						A L T R I A L L O G G I O C C U P A T I (a)		
		T O T A L E				P r o p r i e t à e u s u f r u t t o			A f f i t t o		T O T A L E		P r o p r i e t à e u s u f r u t t o		A f f i t t o		N	a b i - t a n t i	
		N	s t a n z e		a b i - t a n t i	N	s t a n z e	a b i - t a n t i	N	s t a n z e	a b i - t a n t i	N	s t a n z e	N	s t a n z e	N			s t a n z e
			N	a d i b i t e e s c l u - s i v a m . a l t r o u s o															
1	Acquaviva delle Fonti	3.350	7.411	173	13.904	1.592	4.160	6.472	1.510	2.707	6.399	165	384	113	235	24	55	14	67
2	Adelfia	2.417	5.090	107	10.030	1.190	3.024	4.741	1.072	1.769	4.670	57	147	42	113	12	26	3	19
3	Alberobello	2.337	6.613	123	9.507	1.111	3.582	4.400	1.038	2.520	4.326	185	470	148	397	25	50	4	10
4	Altamura	7.871	16.455	187	37.524	2.610	7.221	12.671	4.863	8.427	23.168	354	828	216	487	89	165	202	891
5	Andria	14.308	29.232	453	65.428	5.229	13.763	24.193	8.305	13.997	38.144	728	2.006	628	1.819	57	99	135	514
6	Bari	49.570	119.172	1.531	238.735	9.354	29.835	43.634	38.068	84.314	185.811	1.868	5.439	1.469	4.462	341	833	6.176	25.779
7	Barletta	12.999	21.949	181	60.323	4.045	7.859	18.601	8.360	12.974	39.141	265	629	219	533	38	76	888	3.638
8	Binetto	284	600	3	1.261	126	315	498	130	239	632	4	13	2	7	1	1	—	—
9	Biscèglie	7.842	14.965	111	36.562	2.571	6.046	11.855	4.973	8.309	23.446	331	878	287	796	39	74	156	531
10	Bitetto	1.528	3.261	2	6.704	627	1.621	2.783	789	1.382	3.395	63	154	47	117	11	26	9	22
11	Bitonto	8.082	16.712	216	34.830	2.142	5.942	9.182	5.597	10.023	24.272	370	885	272	720	71	113	32	119
12	Bitritto	1.408	2.870	58	5.323	756	1.782	2.738	549	903	2.237	29	53	18	29	6	9	5	19
13	Canosa di Puglia	7.129	11.117	103	31.781	2.735	5.046	11.772	4.107	5.563	18.819	133	247	101	197	26	42	582	2.379
14	Capurso	1.410	2.836	26	5.893	522	1.346	2.155	807	1.322	3.440	40	87	31	72	9	15	30	108
15	Casamàssima	2.407	4.882	103	10.385	1.200	2.936	4.928	1.059	1.649	4.856	45	112	35	95	6	11	—	—
16	Cassano delle Murge	1.827	3.577	42	7.255	1.045	2.319	4.130	657	1.046	2.701	178	425	152	385	20	31	—	—
17	Castellana Grotte	3.305	8.388	134	13.838	1.299	3.853	5.286	1.809	3.998	7.701	208	572	158	479	39	73	18	52
18	Cellamare	333	597	2	1.409	188	389	803	119	170	515	13	20	12	19	1	1	1	3
19	Conversano	4.038	9.330	233	17.425	1.967	5.251	8.357	1.723	3.189	7.573	236	625	211	556	14	27	53	180
20	Corato	10.076	16.408	115	42.766	3.221	6.599	13.382	6.414	9.059	27.621	587	1.300	523	1.196	47	75	619	2.490
21	Giòia del Colle	6.392	12.809	677	27.570	2.498	5.827	10.567	3.459	5.904	15.051	424	806	270	547	130	205	78	374
22	Giovinazzo	3.280	6.869	42	14.575	976	2.505	4.078	2.117	3.930	9.618	161	470	107	301	27	64	39	128
23	Gravina in Puglia	6.228	11.990	123	29.706	1.758	4.597	8.721	4.242	6.918	19.949	304	1.134	195	877	94	204	92	321
24	Grumo Appula	2.669	5.131	98	11.781	1.223	2.814	5.235	1.342	2.095	6.114	74	174	48	97	8	11	—	—
25	Locorotondo	2.648	8.865	97	10.354	1.661	6.203	6.542	792	2.004	3.092	1.003	2.919	913	2.671	56	139	1	1
26	Minervino Murge	4.699	8.347	72	20.201	2.020	4.074	8.383	2.466	3.873	10.961	188	509	121	364	38	75	109	363
27	Modugno	3.194	6.807	27	13.366	1.124	3.011	4.509	1.922	3.492	8.232	86	184	49	126	30	50	7	17
28	Mola di Bari	5.243	14.399	154	22.793	2.269	7.524	9.588	2.587	5.764	11.631	341	1.061	300	946	27	76	17	32
29	Molfetta	12.583	25.031	129	54.997	4.763	11.185	20.268	7.444	13.031	33.266	248	553	174	397	54	103	178	708
30	Monòpoli	7.342	22.518	131	34.006	2.933	10.938	13.642	3.721	9.441	17.244	811	2.774	702	2.476	72	178	64	278
31	Noci	3.774	8.379	57	16.411	1.503	3.809	6.149	2.039	4.003	9.241	403	883	300	717	94	147	25	105
32	Noicàtaro	2.570	5.154	126	11.547	1.005	2.394	4.244	1.389	2.388	6.581	129	317	99	222	16	31	9	42
33	Palo del Colle	3.230	6.298	32	13.909	1.122	2.874	4.521	1.873	2.919	8.392	135	414	95	321	17	29	10	25
34	Polignano a Mare	2.773	6.372	39	13.078	1.255	3.443	5.682	1.252	2.328	6.189	106	420	87	359	10	38	9	42
35	Putignano	4.411	10.179	314	18.711	1.332	3.811	5.034	2.870	5.755	12.782	549	1.358	395	1.108	134	193	36	138
36	Rutigliano	2.784	5.838	88	12.546	1.064	2.886	4.815	1.472	2.460	6.655	129	425	109	369	15	42	15	76
37	Ruvo di Puglia	5.921	11.779	36	26.077	2.743	6.411	11.967	2.914	4.862	13.014	210	619	149	502	44	86	43	175
38	Sannicentrale di Bari	1.668	3.028	24	7.379	728	1.617	3.130	815	1.185	3.683	70	162	53	136	13	18	13	38
39	Sannicandro di Bari	2.188	4.608	17	9.139	1.206	2.937	5.009	807	1.316	3.396	62	126	55	113	4	6	4	14
40	Sant'èramo in Colle	4.499	7.451	271	19.339	1.882	3.583	7.643	2.464	3.587	11.080	382	780	212	472	151	275	91	326
41	Spinazzola	3.040	5.657	29	13.023	1.096	2.509	4.639	1.853	2.972	8.021	213	739	119	424	87	294	20	63
42	Terlizzi	5.450	9.586	66	22.174	1.899	4.189	7.573	3.331	5.019	13.819	360	975	304	885	51	81	71	273
43	Toritto	1.861	3.567	32	8.469	666	1.628	2.734	1.086	1.717	5.257	167	333	125	258	26	46	11	48
44	Trani	7.832	17.584	230	33.467	1.570	5.144	6.526	5.863	11.438	25.453	874	3.122	803	2.954	52	118	—	—
45	Triggiano	3.678	6.500	59	15.650	1.457	3.116	6.018	1.957	2.937	8.562	113	198	90	163	15	23	2	8
46	Turi	2.357	4.447	19	9.839	1.186	2.527	4.831	1.012	1.580	4.310	99	251	83	222	12	23	—	—
47	Valenzano	1.685	3.291	19	6.721	742	1.658	2.840	766	1.292	3.181	79	171	45	111	26	48	45	150
	Provincia	256.520	543.949	6.911	1.147.711	87.211	226.103	377.469	155.804	287.770	713.641	13.579	37.151	10.686	30.852	2.179	4.405	9.916	40.566

(a) Grotte, baracche, cantine, magazzini, negozi, uffici, locali di scuole e caserme, archi di mura e di ponti, carrozzoni ambulanti, ecc.

TAV. 10 — Abitazioni occupate e non occupate, per servizio installato

N d'or- dine	C O M U N I	TOTALE ABITAZIONI E ALTRI ALLOGGI	A B I T A Z I O N I F O R N I T E D I									A B I T A Z I O N I S F O R N I T E D I	
			cucina	a c q u a p o t a b i l e			l a t r i n a		bagno	i m p i a n t o f i s s o d i		a c q u a p o t a b i l e e l a t r i n a	q u a l s i a s i s e r v i z i o
				d i a c q u e d o t t o		d i p o z z o	i n t e r n a	e s t e r n a		i l l u m i n a z. e l e t t r i c a	g a s p e r c u c i n a		
				i n t e r n a	e s t e r n a								
1	Acquaviva delle Fonti	3.529	3.130	678	54	851	2.535	337	59	2.857	—	325	33
2	Adelfia	2.477	2.076	388	46	1.064	320	67	63	2.292	—	949	20
3	Alberobello	2.526	2.097	323	31	1.607	570	949	51	1.687	—	341	30
4	Altamura	8.427	6.803	1.268	88	3.611	2.324	210	168	7.360	—	2.533	49
5	Andria	15.171	14.057	1.967	228	2.721	3.717	593	75	13.297	—	8.407	89
6	Bari	57.614	44.790	31.012	6.845	5.645	30.110	13.090	7.127	49.494	7.240	4.731	164
7	Barletta	14.152	12.636	3.458	458	412	3.108	438	503	11.963	—	8.553	90
8	Binetto	288	179	16	4	117	21	3	3	256	—	150	2
9	Biscèglie	8.329	7.554	1.966	403	3.578	4.935	2.935	139	7.421	—	104	12
10	Bitetto	1.600	1.501	131	25	404	195	23	21	1.476	—	981	3
11	Bitonto	8.484	7.937	1.792	375	3.419	5.045	2.102	118	7.039	—	678	35
12	Bitritto	1.442	1.396	175	12	222	89	6	24	1.354	—	1.024	2
13	Canosa di Puglia	7.844	6.749	1.055	76	147	5.777	81	95	7.045	—	1.281	7
14	Capurso	1.480	1.416	178	11	563	166	65	28	1.326	—	676	3
15	Casamàssima	2.452	2.089	146	20	905	89	3	32	2.036	—	1.360	23
16	Cassano delle Murge	2.005	1.691	305	22	321	249	15	22	1.605	—	1.337	69
17	Castellana Grotte	3.531	3.202	348	11	2.768	2.355	219	68	2.480	—	164	17
18	Cellamare	347	311	—	1	36	2	—	1	308	—	307	2
19	Conversano	4.327	3.670	765	78	2.600	1.169	42	104	3.635	—	689	14
20	Corato	11.282	10.094	1.304	65	3.412	2.795	139	194	9.700	—	4.997	17
21	Giòia del Colle	6.894	4.779	1.377	73	2.911	3.756	135	136	5.441	—	1.317	66
22	Giovinazzo	3.480	3.104	1.373	46	522	3.075	106	119	3.148	—	158	8
23	Gravina in Puglia	6.624	5.766	841	704	1.227	1.123	2.978	92	5.805	—	1.950	19
24	Grumo Appula	2.743	2.429	534	49	1.150	1.995	180	40	2.493	—	272	3
25	Locorotondo	3.652	3.402	278	6	2.817	484	32	41	1.083	—	515	45
26	Minervino Murge	4.996	3.855	622	49	697	2.316	45	64	4.047	—	1.887	133
27	Modugno	3.287	2.504	468	78	1.725	2.491	53	57	2.996	4	189	14
28	Mola di Bari	5.601	5.516	934	13	3.473	5.068	65	57	4.921	2	171	3
29	Molfetta	13.009	11.639	4.522	209	5.296	6.138	1.320	295	12.130	—	2.123	42
30	Monòpoli	8.217	7.430	1.143	77	5.555	3.918	1.800	173	4.633	—	233	22
31	Noci	4.202	3.672	579	19	3.196	818	29	36	2.705	1	350	17
32	Noicàttaro	2.708	2.650	527	54	1.463	405	54	25	2.060	—	624	6
33	Palo del Colle	3.375	1.950	527	17	1.425	1.977	140	65	3.101	—	683	52
34	Polignano a Mare	2.888	2.740	275	17	1.452	821	66	65	2.322	—	971	6
35	Putignano	4.996	4.117	525	37	4.133	3.112	382	96	3.483	—	97	10
36	Rutigliano	2.928	2.512	448	91	1.327	557	45	48	2.488	—	903	11
37	Ruvo di Puglia	6.174	5.558	1.140	54	289	2.534	77	90	5.542	—	3.254	32
38	Sammichele di Bari	1.751	1.616	287	28	786	1.118	109	18	1.363	—	203	8
39	Sannicandro di Bari	2.254	1.702	285	27	780	276	12	72	1.943	—	1.114	17
40	Santèramo in Colle	4.972	3.739	490	47	2.792	4.057	245	33	3.795	—	128	14
41	Spinazzola	3.273	3.213	751	21	157	1.059	24	91	2.969	—	1.929	10
42	Terlizzi	5.881	5.557	657	40	3.717	3.177	125	74	4.849	—	752	8
43	Toritto	2.039	1.739	369	13	1.074	738	73	24	1.803	—	331	3
44	Trani	8.706	7.950	2.717	850	2.061	3.220	4.100	343	7.783	—	658	29
45	Triggiano	3.793	2.788	444	35	2.186	389	237	48	3.398	—	991	26
46	Turi	2.456	2.045	346	31	1.180	2.337	35	26	2.083	—	34	4
47	Valenzano	1.809	1.691	169	16	810	158	15	19	1.416	—	728	15
	Provincia	280.015	239.041	69.903	11.554	88.604	122.688	33.799	11.142	234.431	7.247	62.152	1.313

