

ISTITUTO CENTRALE DI STATISTICA
IX CENSIMENTO GENERALE DELLA POPOLAZIONE

4 NOVEMBRE 1951

VOLUME I
DATI SOMMARI PER COMUNE

FASCICOLO 8

PROVINCIA DI BERGAMO



SOC. ABETE - ROMA

1955

Fasc. 8 - Provincia di Bergamo

ERRATA - CORRIGE

| Pag. | Tav. | Col. | Riga | Errata | Corrige |
|------|------|------|------|--------|---------|
| 36 | 2 | 4 | 9 | (c) | (e) |
| 49 | 4 | 13 | 2 | 90 | 190 |

I N D I C E

CARTA PLANIMETRICA

| | |
|--|---------------|
| AVVERTENZE | <i>Pag.</i> 5 |
| TAVOLA 1 - Superficie territoriale e densità - Popolazione per sesso : residente, per specie di località abitata ; residente temporaneamente assente, per luogo di presenza ; presente, per carattere della dimora | » 12 |
| » 2 - Altitudine e popolazione residente dei comuni, delle frazioni geografiche e delle località abitate | » 20 |
| » 3 - Popolazione residente, per sesso e stato civile | » 42 |
| » 4 - Popolazione residente, per sesso e classi di età | » 46 |
| » 5 - Popolazione residente in età da 6 anni in poi, per sesso : analfabeti ; alfabeti, secondo il titolo di studio | » 54 |
| » 6 - Popolazione residente in età da 10 anni in poi, per sesso : attiva, secondo il ramo di attività economica ; non attiva, secondo alcuni gruppi di condizioni non professionali | » 62 |
| » 7 - Popolazione residente attiva, per sesso : addetta al ramo dell'agricoltura, caccia e pesca e ad altri rami di attività economica, secondo la condizione sociale | » 70 |
| » 8 - Famiglie residenti : in totale ; col capo famiglia addetto al ramo dell'agricoltura, caccia e pesca e ad altri rami di attività economica, per condizione sociale del capo famiglia | » 78 |
| » 9 - Abitazioni, altri alloggi e relativi abitanti. Abitazioni e relative stanze, per titolo di godimento | » 86 |
| » 10 - Abitazioni occupate e non occupate, per servizio installato | » 90 |

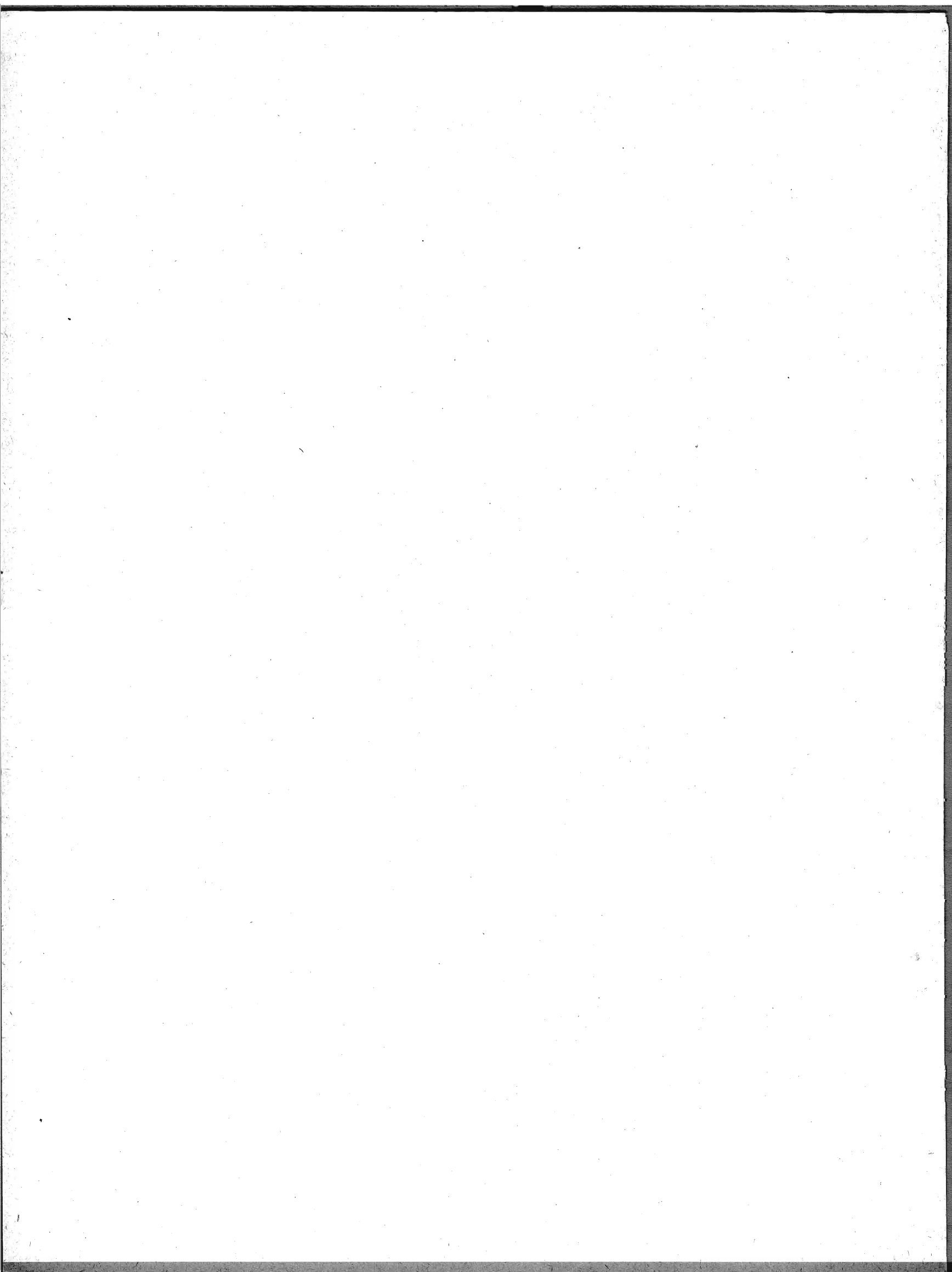

AVVERTENZE

Le presenti « avvertenze » hanno lo scopo di eliminare le eventuali incertezze che possono sorgere nella interpretazione dei dati, allorchè si consultano le tavole statistiche contenute nel fascicolo. A tal fine si è ritenuto necessario definire le modalità cui fanno riferimento i dati indicati nelle predette tavole ogni qual volta esse modalità possano far sorgere dubbi sul loro preciso significato.

Per facilità di ricerca, accanto ad ogni modalità oggetto di definizione sono riportati, fra parentesi, i numeri distintivi delle tavole statistiche i cui dati sono classificati in funzione della modalità considerata.

Ai fini di eventuali raffronti fra i dati riportati nel presente fascicolo e quelli analoghi risultanti dal Censimento generale della popolazione al 21-4-1936, si richiama quanto esposto in proposito nella « Relazione generale » al IX Censimento generale della popolazione.

1. - Carta planimetrica provinciale. — Nella carta planimetrica (scala 1 : 250.000) inserita nel fascicolo sono indicati, con riferimento alla data di censimento, i confini dei Comuni della provincia e la rete stradale e ferroviaria statale.

I confini comunali sono stati tracciati in base al piano topografico del IX Censimento generale della popolazione, formato con le tavolette al 25.000 dell'Istituto Geografico Militare; l'ubicazione dei centri capoluoghi di comune è stata contrassegnata con simboli convenzionali corrispondenti alle classi di ampiezza demografica (popolazione residente) indicate in calce alla carta stessa.

I Comuni sono contraddistinti da un numero progressivo secondo l'ordine geografico (dall'alto in basso e da sinistra a destra). Nel retro della carta è predisposto l'elenco dei Comuni in ordine alfabetico con riferimento anche al numero d'ordine geografico, onde facilitare l'individuazione dei singoli Comuni nella carta stessa.

2. - Comune. — La denominazione e la superficie territoriale dei Comuni fanno riferimento alla data di censimento (4 novembre 1951). La superficie territoriale (espressa in ettari) è quella fornita dagli Uffici Tecnici del Catasto o Erariali; eventuali differenze con i dati pubblicati nei fascicoli provinciali relativi al Censimento generale della popolazione del 21 aprile 1936 sono da ascrivere a variazioni territoriali o a rettifiche per accertamenti intervenuti successivamente.

Le zone di territorio in contestazione tra due o più Comuni sono comprese, ai fini del Censimento, nella circoscrizione di uno dei Comuni medesimi, come posto in evidenza, di volta in volta, con apposita nota in calce alle tavole 1 e 2. Analoga nota è stata apposta per le variazioni territoriali che hanno avuto esecuzione, successivamente alla data di censimento, fino al 30 giugno 1954.

3. - Frazione geografica (Tav. 2). — Quota parte di territorio comunale comprendente di norma un centro abitato, nonché nuclei abitati e case sparse circconvicini gravitanti sul centro. Sono considerate, inoltre, frazioni geografiche a se stanti, anche se disabitate:

- a) le isole amministrative, cioè le parti di territorio comunale separate, da quella comprendente la casa comunale, dal territorio di altro o di altri Comuni e le isole marittime e lacuali;
- b) le zone di territorio comprendenti nuclei o case sparse gravitanti su centri abitati di altri Comuni;
- c) le zone di territorio di alta montagna completamente disabitata, le paludi, gli acquitrini e i laghi appartenenti ad un solo Comune, purchè di una certa ampiezza;
- d) la parte di lago spettante a ciascun Comune, qualora il lago risulti diviso tra più Comuni;
- e) le zone di territorio in contestazione tra due o più Comuni.

4. - Località abitate (Tavv. 1 e 2). — Aggregati più o meno grandi di case che, ai fini dell'insediamento della popolazione, si distinguono in: « centro abitato », « nucleo abitato », « case sparse ». I centri e i nuclei abitati, aventi sempre un nome proprio, possono risultare costituiti da case situate nel territorio di due o più Comuni confinanti; tale particolarità è posta in evidenza, di volta in volta, con apposita nota.

— **Centro abitato (Tavv. 1 e 2).** — Aggregato di case contigue o vicine con interposte strade, piazze e simili, o comunque brevi soluzioni di continuità, caratterizzato dall'esistenza di servizi od esercizi pubblici determinanti un luogo di raccolta ove sogliono concorrere anche gli abitanti dei luoghi vicini, per ragioni di culto, istruzione, affari, approvvigionamenti e simili.

Sono considerati « centri abitati temporanei » le località turistiche, di cura e di villeggiatura non abitate continuativamente, aventi, però, nel periodo di attività stagionale, i requisiti di centro abitato.

I centri che comprendono la casa comunale sono contrassegnati con asterisco.

— **Nucleo abitato (Tavv. 1 e 2).** — Aggregato di case, con almeno cinque famiglie, privo del luogo di raccolta che caratterizza il centro abitato. Il carattere di nucleo abitato è, inoltre, riconosciuto:

a) al gruppo, anche minimo, di case vicine tra loro, situate in zona montana, quando vi abitino almeno due famiglie e le condizioni della viabilità siano tali da rendere difficili e comunque non frequenti i rapporti con le altre località abitate;

b) all'aggregato di case (dirute o non dirute) in zona montana, già sede di popolazione e, alla data di censimento, disabitato per il noto fenomeno dello spopolamento montano;

c) ai fabbricati di aziende agricole e zootecniche (cascine, fattorie, masserie, ecc.), anche se costituiti da un solo edificio, purchè il numero delle famiglie in esso abitanti non sia inferiore a cinque;

d) ai conventi, alle case di cura, alle colonie climatiche e sanatoriali, agli orfanotrofi, alle case di correzione e alle scuole-convitto situati in aperta campagna;

e) agli edifici distanti da centri e nuclei abitati, con servizi od esercizi pubblici (stazione ferroviaria, centrale idroelettrica, spaccio, chiesa, ecc.), purchè negli stessi o nelle eventuali case prossime, da comprendere nel nucleo, abitino almeno due famiglie.

— **Case sparse (Tavv. 1 e 2).** — Case disseminate per la campagna o situate lungo strade a distanza tale tra loro da non poter costituire nemmeno un nucleo abitato.

5. - Accentatura dei nomi dei Comuni, delle frazioni geografiche e delle località abitate. — Ai fini della retta pronuncia dei nomi dei Comuni, delle frazioni geografiche e delle località abitate, è stato posto l'accento tonico sulle parole sdruciole e tronche.

Le parole piane non sono state accentate anche se terminanti con vocali costituenti iato, mentre sono state accentate sulla penultima sillaba se terminanti con vocali costituenti dittongo.

Le parole terminanti con consonante sono state accentate se l'accento tonico non cade sull'ultima vocale.

6. - Altitudine (Tav. 2). — Per i Comuni e le frazioni geografiche è stata indicata l'altitudine minima e massima dell'intero territorio; l'altitudine dei centri abitati si riferisce al principale luogo di raccolta, di norma una piazza (della chiesa parrocchiale, del municipio, del mercato, ecc.); l'altitudine dei nuclei abitati fa riferimento ad un punto intermedio del terreno su cui sorgono le case dei nuclei stessi.

7. - Popolazione residente (Tavv. 1 e 2). — È costituita dal complesso delle persone aventi, alla data di censimento, la dimora abituale nel Comune considerato, anche se non iscritte nel registro della popolazione stabile, tanto se presenti quanto se temporaneamente assenti dal Comune, alla data medesima, per una delle seguenti ragioni: a) affari, diporto, breve cura e simili; b) balatico (bambini dati a balia); c) istruzione, riabilitazione, noviziato religioso; d) servizio militare di leva, di richiamo, di volontariato (esclusi i dispersi in guerra); e) servizio statale all'estero; f) missione fuori sede; g) attività svolte continuativamente in Comune diverso da quello di abitazione della famiglia, sempre che il rientro in famiglia ricorresse almeno settimanalmente; h) lavori stagionali o comunque temporanei; i) mancanza di sede fissa di lavoro; l) imbarco su navi della marina militare o mercantile; m) ricovero temporaneo in luoghi di cura o di assistenza, compreso il ricovero in istituti psichiatrici di durata inferiore a tre anni; n) detenzione in attesa di giudizio o condanna a pena inferiore a 5 anni o confino.

Nella popolazione residente di ciascun Comune sono compresi anche gli sfollati per eventi bellici che in esso hanno conservato l'iscrizione anagrafica, pur alloggiando fuori del territorio del Comune stesso, nel quale non hanno potuto ancora far ritorno per cause indipendenti dalla loro volontà, nonchè i cittadini italiani profughi da territori non più amministrati dall'Italia dopo l'ultima guerra (esclusa la Zona A del T.L.T.) che, alla data di censimento, si trovavano nel territorio del Comune.

La popolazione residente di ciascun centro o nucleo diviso fra due o più Comuni (*Tav. 2*) è data dalla somma delle quote parti riportate per il centro o nucleo stesso nei diversi Comuni di appartenenza indicati in nota.

8. - Popolazione presente (*Tav. 1*). — È costituita dalle persone presenti nel Comune considerato, alla data di censimento, tanto se residenti nel Comune, quanto se residenti in altri Comuni o all'estero.

9. - Densità demografica dei Comuni (*Tav. 1*). — Rapporto fra il totale della popolazione residente di ciascun Comune e la superficie territoriale del Comune espressa in Km²; il tutto, con riferimento alla data di censimento.

10. - Assenza temporanea (*Tav. 1*). — Riguarda coloro che, alla data di censimento, erano assenti dal Comune di residenza per una qualsiasi delle ragioni di cui al punto 7.

11. - Età (*Tavv. 5 e 6*). — È misurata in anni compiuti e pertanto nelle classificazioni per gruppi gli estremi inferiore e superiore di ciascuna classe sono espressi in anni compiuti. Così, ad es.:

fino a 6 anni: dalla nascita fino al 6° anno di vita compiuto (cioè fino al 6° compleanno);

da 6 a 10 anni: dal 6° anno compiuto fino al 10° anno compiuto (cioè fino al 10° compleanno);

da 10 a 14 anni: dal 10° anno compiuto fino al 14° anno compiuto (cioè fino al 14° compleanno);

da 14 a 18 anni: dal 14° anno compiuto fino al 18° anno compiuto (cioè fino al 18° compleanno);

.....

da 65 anni in poi: dal 65° anno compiuto in poi.

È da avvertire che i casi di censiti in età ignota sono stati eliminati mediante accertamenti presso i Comuni di residenza e di nascita dei censiti stessi; i rarissimi casi per i quali non è stato possibile accertare l'esatta data di nascita sono stati eliminati in base alle altre notizie del foglio di censimento interferenti con l'età.

12. - Grado di istruzione dei censiti (*Tav. 5*). — Si riferisce al più alto titolo di studio conseguito in qualsiasi scuola (pubblica o privata, italiana o straniera, anche all'estero), non alla più alta classe o al più alto corso frequentato con successo.

— **Analfabeti.** — Sono considerati tali coloro che hanno dichiarato di non sapere nè leggere nè scrivere (analfabeti completi), più coloro che hanno dichiarato di sapere solo leggere o solo scrivere (semi-analfabeti).

— **Alfabeti.** — Sono considerati tali coloro che hanno dichiarato di possedere un titolo di studio o, almeno, di saper leggere e scrivere. Gli scolari delle prime classi elementari, in età da 6 anni in poi, sono stati considerati alfabeti.

— **Alfabeti privi di titolo di studio.** — Coloro che non hanno conseguito neanche il minimo titolo di studio di scuola elementare (certificato di proscioglimento).

— **Alfabeti forniti di titolo di studio di scuola elementare.** — Coloro che hanno conseguito il certificato di proscioglimento o la licenza elementare.

— **Alfabeti forniti di titolo di studio di scuola media inferiore.** — Nel gruppo sono compresi anche coloro che hanno ultimato con successo i corsi ginnasiali.

— **Alfabeti forniti di titolo di studio di scuola media superiore.** — I censiti con titolo di studio di scuola artistica media sono compresi nel gruppo con titolo di studio di scuola media superiore tecnica, professionale e artistica.

13. - Popolazione attiva e popolazione non attiva (Tavv. 6 e 7). — La popolazione attiva è costituita dai censiti in età da 10 anni in poi esercitanti una professione, arte o mestiere. Sono compresi nella popolazione attiva anche i disoccupati, i militari (di leva, volontari e richiamati), i ricoverati temporaneamente in luoghi di cura o di assistenza, i detenuti in attesa di giudizio o condannati a pena inferiore a 5 anni e i confinati, per tutti i quali è stata considerata l'ultima attività professionale esercitata, rispettivamente, prima della disoccupazione, del servizio militare, del ricovero, della detenzione, del confino.

La popolazione non attiva è costituita dai censiti di qualunque età di condizione non professionale e cioè: bambini, studenti, persone in attesa di prima occupazione, donne attendenti alle cure domestiche, proprietari, benestanti, pensionati, infermi o ricoverati in luoghi di cura o di assistenza a tempo indeterminato, inabili permanenti, detenuti condannati a pena di 5 anni e più, persone viventi a carico della pubblica beneficenza, mendicanti, prostitute. Nella tavola 6 la popolazione non attiva considerata è quella in età da 10 anni in poi; pertanto nelle persone in attesa di prima occupazione sono comprese anche quelle, dichiaratesi tali, in età da 10 a 14 anni. Circa le donne attendenti alle cure domestiche, è da tener presente che sono considerate tali anche quelle che, pur esercitando una professione, arte o mestiere, dedicano prevalentemente la propria attività alla casa.

14. - Ramo di attività economica in cui il censito esercita la professione, arte o mestiere (Tav. 6). — La classificazione delle attività economiche predisposta dall'Istituto Centrale di Statistica, che ha per base l'attività (unica o prevalente) delle singole « unità locali » (fabbriche, botteghe artigiane, laboratori, negozi, sedi e filiali bancarie e assicurative, ospedali, gabinetti medici e studi professionali, esercizi pubblici, ecc.), si articola in categorie raggruppate in classi e successivamente in rami.

L'ordine di successione dei rami prende anzitutto in considerazione le attività economiche riguardanti la lavorazione della terra, l'allevamento del bestiame e la cattura di animali (agricoltura, caccia e pesca); poi lo sfruttamento del sottosuolo e la trasformazione dei prodotti (industrie estrattive e manifatturiere); seguono le costruzioni edilizie e stradali e le installazioni di impianti; indi, la produzione e distribuzione di energia elettrica e di gas e la distribuzione di acqua; i trasporti di cose e di persone e le comunicazioni di notizie; il commercio; il credito, le assicurazioni e le gestioni finanziarie; le prestazioni di servizi riguardanti il settore privato e, infine, i servizi prestati dall'amministrazione statale e da enti pubblici.

15. - Posizione nella professione e condizione sociale (Tavv. 7 e 8). — La condizione del censito in rapporto all'impresa (azienda, ente, ecc.) ove egli svolge la propria attività professionale individua la posizione nella professione. Nel presente fascicolo le predette posizioni, ad esclusione di quella di « coadiuvante », sono state opportunamente raggruppate e i gruppi così formati sono stati denominati, per brevità, « condizioni sociali » che, alla loro volta, sono state riunite in due grandi categorie: I) condizioni di « indipendente », se il censito gestisce l'impresa o, comunque, lavora in conto proprio; II) condizioni di « dipendente », se il censito lavora per conto altrui.

I) INDIPENDENTI

A - Agricoltura, caccia e pesca. — Sono considerati indipendenti: *a*) i conduttori non coltivatori e altri amministratori, cioè coloro che gestiscono un'azienda agricola, forestale, zootecnica o per la caccia o per la pesca, sopportandone il rischio e nella quale non impiegano nè l'opera manuale propria, nè quella dei familiari; *b*) i conduttori coltivatori, cioè coloro che gestiscono un'azienda agricola, forestale, zootecnica sopportandone il rischio e nella quale impiegano l'opera manuale propria o quella dei familiari; *c*) i terraticanti, cioè coloro che assumono (di solito per la durata del ciclo vegetativo) i lavori di una determinata coltura, in uno o più appezzamenti di terreno, dando in corrispettivo una prestabilita quantità di prodotto; *d*) i coloni parziari (mezzadri, terziari, ecc.), cioè coloro che coltivano un fondo avuto a colonia parziaria; *e*) i compartecipanti, cioè coloro che assumono, nel corso di un'annata agraria, una parte dei lavori necessari ad una coltivazione legnosa oppure tutti o parte dei lavori necessari ad una coltivazione erbacea, ricevendo come compenso una quota parte del prodotto; *f*) gli altri lavoratori in proprio, quali quelli che svolgono, in conto proprio, una attività di caccia o di pesca, eventualmente con l'aiuto di familiari, avendo o no personale retribuito alle proprie dipendenze.

B - Altri rami di attività economica. — Sono considerati indipendenti: *g*) gli amministratori titolari di azienda, cioè coloro che gestiscono un'azienda industriale, commerciale, ecc., sopportandone il rischio e nella quale non impiegano nè l'opera manuale propria, nè quella dei familiari; *h*) i liberi professionisti, cioè coloro che esercitano, in conto proprio, una professione o arte liberale, senza o con l'aiuto di personale

retribuito ; i) gli altri lavoratori in proprio, quali quelli che gestiscono, in conto proprio, una piccola industria o bottega artigiana o negozio e simili, partecipandovi con lavoro manuale, eventualmente con l'aiuto di familiari, avendo o no personale retribuito alle proprie dipendenze.

II) DIPENDENTI

A - *Agricoltura, caccia e pesca.* — Sono considerati dipendenti : a) i dirigenti, cioè coloro che esercitano, con il corrispettivo di una remunerazione, attività con funzioni direttive (tecniche o amministrative) o di rappresentanza per tutta o parte notevole di un'azienda agricola, forestale, zootecnica o per la caccia o per la pesca ; b) impiegati, cioè coloro che esercitano, con il corrispettivo di una remunerazione, attività con funzioni esecutive in una delle aziende anzicite ; c) altri dipendenti, quali : i lavoratori agricoli (salarati fissi, a contratto annuo, a giornata, ecc.), gli operai, i manovali o braccianti e i garzoni, che svolgono la loro attività in una delle aziende suddette.

B - *Altri rami di attività economica.* — Sono considerati dipendenti : d) i dirigenti, cioè coloro che esercitano, con il corrispettivo di una remunerazione, attività con funzioni direttive (tecniche o amministrative) o di rappresentanza per tutta o parte notevole di un'azienda industriale, commerciale, ecc. ; dei dipendenti dello Stato (civili e militari) sono considerati dirigenti quelli di grado superiore al VII e quelli esercitanti attività con funzioni direttive indipendentemente dal grado (capi di istituti di istruzione, ecc.) ; degli addetti al culto sono considerati dirigenti i vescovi, i capi di convivenze religiose, i parroci e similari ; e) impiegati, cioè coloro che esercitano, con il corrispettivo di una remunerazione, attività con funzioni esecutive in una azienda industriale, artigiana, commerciale, ecc. ; dei dipendenti dello Stato (civili e militari) sono considerati impiegati quelli di grado inferiore al VI ; f) altri dipendenti (di aziende industriali, artigiane, commerciali, ecc.), quali : gli operai (specializzati, qualificati e comuni), i manovali (specializzati e comuni) e i garzoni ; i camerieri, i barbieri e simili, i lavoratori a domicilio per commissioni di fabbricanti e commercianti.

- **COADIUVANTI DI INDIPENDENTI.** — Sono compresi in questa posizione i familiari (parenti o affini) che coadiuvano un « indipendente », senza avere un rapporto d'impiego regolato in base a contratti di lavoro, nella conduzione di un'azienda, sia che si tratti di azienda agricola, forestale, zootecnica o per la caccia o per la pesca, sia che si tratti di azienda industriale o artigiana o commerciale, ecc.

16. - Famiglia di censimento - Capo famiglia (Tav. 8). — Ai fini del Censimento, per famiglia s'intende l'insieme di più persone abitualmente conviventi (cioè che coabitano e costituiscono un'unica economia, anche se limitata alla sola alimentazione), legate da vincoli di parentela, affinità, adozione, affiliazione, tutela o anche affettivi, nonchè di coloro che convivono con esse per ragioni di lavoro (domestici, garzoni, maggior-domi, ecc.) o perchè dozzinanti o pensionanti. Le famiglie residenti sono quelle i cui membri hanno dimora abituale nel Comune di censimento.

Ai fini del Censimento, capo famiglia è la persona considerata tale dai componenti della famiglia, ancorchè non sopporti il carico familiare.

La differenza fra il totale delle famiglie residenti nel Comune e la somma delle famiglie con capi famiglia addetti all'agricoltura, caccia e pesca e addetti ad altro ramo di attività economica corrisponde alle famiglie con capi famiglia in condizioni non professionali o, eventualmente, in età fino a 10 anni.

17. - Abitazione (Tavv. 9 e 10). — Uno o più vani funzionalmente destinati all'abitare, con ingresso indipendente su strada, pianerottolo, cortile, terrazza, ballatoio e simili, alla data di censimento occupati o destinati ad essere occupati da una famiglia oppure da più famiglie coabitanti. Sono comprese nelle abitazioni tutte le costruzioni in legno destinate all'abitare aventi sempre, però, i caratteri dell'igiene, della stabilità, ecc. Sono escluse, invece, dalla indagine : le costruzioni rurali abitate soltanto durante i lavori agricoli stagionali dagli addetti ai lavori stessi ; le abitazioni con diritto di extraterritorialità (ambasciate, ecc.) ; i locali ad uso delle convivenze (caserme, conventi, ospedali, ecc.) e, infine, quelli adibiti esclusivamente all'esercizio di una attività economica (uffici, laboratori, gabinetti medici, ecc.).

18. - Abitazione occupata e non occupata (Tavv. 9 e 10). — Le abitazioni occupate abitualmente da una o più famiglie residenti nel Comune sono considerate « abitazioni occupate » ; sono considerate tali anche le camere di albergo costituenti appartamento a se stante, semprechè occupate abitualmente da persone residenti nel Comune. Ne consegue che gli abitanti relativi alle dette abitazioni sono quelli residenti (presenti o assenti alla data di censimento), il cui ammontare può essere inferiore, anche in misura sensibile,

alla popolazione residente del Comune a causa delle eventuali aliquote di detta popolazione (membri permanenti di convivenze, senza tetto, sfollati, ecc.) che non dispongono di abitazione nel Comune di iscrizione anagrafica.

Le abitazioni costruite, restaurate o trasformate di recente e ancora non abitate, quelle sfitte per qualsiasi ragione o anche occupate, periodicamente o no, da famiglia che abbia altrove la dimora abituale, sono considerate « abitazioni non occupate ». Le camere di albergo costituenti appartamento a se stante, non occupate abitualmente da persone residenti nel Comune, sono state considerate come locali della convivenza e, pertanto, non sono state rilevate.

19. - Altri alloggi (Tav. 9). — Si intendono tutti gli alloggi non destinati funzionalmente all'abitare (alloggi di fortuna) occupati abitualmente da una o più famiglie residenti, presenti o assenti alla data di censimento (ad es. grotte, baracche, cantine, magazzini, negozi, uffici, locali di scuole e caserme, alloggi in campi profughi, archi di mura antiche e di ponti, carrozzoni ambulanti). Sono comprese negli altri alloggi anche le camere di albergo isolate (non costituenti appartamento), semprechè dimora non provvisoria di persone residenti nel Comune.

20. - Vano utile o stanza (Tav. 9). — Spazio coperto, delimitato da ogni lato da pareti (in muratura, legno o vetro), che riceve luce e aria dirette e di ampiezza tale da contenere almeno un letto. La cucina, l'ingresso, nonchè i vani ricavati dalle soffitte, se in possesso dei requisiti citati, sono considerati stanze.

Le stanze che compongono le abitazioni comprendono sia quelle destinate esclusivamente ad abitazione, sia quelle destinate esclusivamente ad altro uso (ad es. laboratorio, ufficio, studio professionale), sia quelle, infine, destinate promiscuamente ad abitazione e altro uso.

21. - Vano accessorio; cucina (Tav. 10). — Vano che non riceve luce o aria dirette o non ha un'ampiezza sufficiente a contenere un letto o, pur avendo tali requisiti, è destinato, per costruzione o successiva trasformazione, ai servizi igienici (bagno, toletta, latrina) oppure al disimpegno di altri vani (corridoio e simili).

Per cucina si intende il vano (utile o accessorio) con almeno uno dei due seguenti requisiti: impianto fisso per la cottura delle vivande, impianto fisso di acquaio per la rigovernatura delle stoviglie.

22. - Titolo di godimento delle abitazioni (Tav. 9). — Dei titoli di godimento sono stati posti in evidenza: proprietà e usufrutto, affitto (compreso il subaffitto); la differenza fra il totale delle abitazioni e la somma relativa ai titoli suddetti comprende le abitazioni in godimento per: enfiteusi, prestazione di servizi (coloni parziari, portieri, guardiani, ecc.), uso gratuito.

23. - Servizi installati (Tav. 10). — L'espressione « esterna », adottata per l'impianto di acqua potabile di acquedotto e per la latrina, vuol significare che i predetti servizi sono ubicati o nel corpo del fabbricato che comprende l'abitazione (ballatoi, pianerottoli, cortili, ecc.) o, eventualmente, nel giardino od orto annessi al medesimo, a disposizione dei soli abitanti del fabbricato e non del pubblico in genere.

Per abitazioni sfornite di acqua potabile e di latrina s'intendono quelle che non dispongono di tali servizi, nè all'interno, nè all'esterno; sfornite di qualsiasi servizio, quelle che non dispongono nemmeno di cucina.

TAVOLE

TAV. I — Superficie territoriale e densità - Popolazione per sesso: residente, per specie di località

| N. d'or- dine | C O M U N I | Superficie territoriale ha | Densità ab./km ² | P O P O L A Z I O N E | | | | | | | | |
|---------------------|----------------------------------|--------------------------------------|------------------------------------|-----------------------|--------|--------|------------|-------|-------|-------------------|-------|-------|
| | | | | nei centri | | | nei nuclei | | | nelle case sparse | | |
| | | | | M | F | MF | M | F | MF | M | F | MF |
| 1 | Adrara San Martino | 1.253 | 181 | 368 | 384 | 752 | 410 | 418 | 828 | 354 | 332 | 686 |
| 2 | Adrara San Rocco | 909 | 97 | 357 | 350 | 707 | 101 | 75 | 176 | — | — | — |
| 3 | Albano Sant'Alessandro | 528 | 380 | 758 | 787 | 1.545 | — | — | — | 244 | 217 | 461 |
| 4 | Albino | 3.132 | 395 | 3.934 | 4.491 | 8.425 | 931 | 931 | 1.862 | 1.018 | 1.070 | 2.088 |
| 5 | Àlqua di Costa Serina | 814 | 123 | 317 | 296 | 613 | 108 | 106 | 214 | 90 | 83 | 173 |
| 6 | Almè | 196 | 1.083 | 933 | 1.027 | 1.960 | 62 | 70 | 132 | 15 | 16 | 31 |
| 7 | Almenno San Bartolomeo | 1.057 | 339 | 1.106 | 1.124 | 2.230 | 322 | 329 | 651 | 362 | 344 | 706 |
| 8 | Almenno San Salvatore | 475' | 700 | 1.110 | 1.287 | 2.397 | 255 | 229 | 484 | 224 | 221 | 445 |
| 9 | Alzano Lombardo | 1.343 | 701 | 3.567 | 4.073 | 7.640 | 281 | 285 | 566 | 600 | 611 | 1.211 |
| 10 | Ambivere | 324 | 361 | 400 | 413 | 813 | 167 | 168 | 335 | 9 | 12 | 21 |
| 11 | Antegnate | 942 | 280 | 1.034 | 1.031 | 2.065 | 173 | 170 | 343 | 121 | 106 | 227 |
| 12 | Àrcene | 423 | 584 | 1.010 | 1.065 | 2.075 | 198 | 168 | 366 | 16 | 15 | 31 |
| 13 | Ardèzio | 5.376 | 64 | 779 | 919 | 1.698 | 518 | 505 | 1.023 | 385 | 354 | 739 |
| 14 | Arzago d'Adda | 926 | 162 | 543 | 500 | 1.043 | 198 | 190 | 388 | 42 | 27 | 69 |
| 15 | Averara | 1.053 | 56 | 148 | 172 | 320 | 127 | 124 | 251 | 8 | 9 | 17 |
| 16 | Aviatico | 843 | 93 | 397 | 358 | 755 | 14 | 15 | 29 | — | — | — |
| 17 | Azzano San Paolo | 421 | 535 | 1.025 | 1.052 | 2.077 | 52 | 58 | 110 | 41 | 23 | 64 |
| 18 | Azzone | 1.684 | 51 | 428 | 415 | 843 | — | — | — | 6 | 9 | 15 |
| 19 | Barbata | 786 | 120 | 225 | 197 | 422 | 266 | 220 | 486 | 20 | 14 | 34 |
| 20 | Bariano | 704 | 329 | 977 | 953 | 1.930 | 114 | 98 | 212 | 96 | 81 | 177 |
| 21 | Barzana | 206 | 303 | 173 | 137 | 310 | 89 | 86 | 175 | 75 | 64 | 139 |
| 22 | Bedulita | 413 | 156 | 26 | 29 | 55 | 269 | 247 | 516 | 39 | 33 | 72 |
| 23 | Berbenno | 630 | 358 | 298 | 261 | 559 | 582 | 592 | 1.174 | 266 | 257 | 523 |
| 24 | Bèrgamo | 3.876 | 2.664 | 44.156 | 51.495 | 95.651 | 2.014 | 2.132 | 4.146 | 1.746 | 1.713 | 3.459 |
| 25 | Berzo San Fermo | 579 | 165 | 392 | 379 | 771 | 12 | 14 | 26 | 83 | 77 | 160 |
| 26 | Blello | 218 | 75 | 18 | 12 | 30 | 44 | 33 | 77 | 30 | 27 | 57 |
| 27 | Bòlgare | 840 | 284 | 754 | 780 | 1.534 | 174 | 147 | 321 | 270 | 264 | 534 |
| 28 | Boltiere | 405 | 541 | 980 | 1.014 | 1.994 | — | — | — | 107 | 90 | 197 |
| 29 | Bonate Sopra | 594 | 569 | 1.382 | 1.467 | 2.849 | 170 | 202 | 372 | 77 | 83 | 160 |
| 30 | Bonate Sotto | 627 | 517 | 1.364 | 1.363 | 2.727 | 232 | 219 | 451 | 37 | 25 | 62 |
| 31 | Borgo di Terzo | 186 | 422 | 303 | 346 | 649 | 16 | 16 | 32 | 58 | 46 | 104 |
| 32 | Bòssico | 709 | 145 | 520 | 479 | 999 | — | — | — | 18 | 9 | 27 |
| 33 | Bottanuco | 572 | 421 | 1.033 | 1.053 | 2.086 | 125 | 127 | 252 | 37 | 32 | 69 |
| 34 | Bracca | 553 | 139 | 94 | 98 | 192 | 266 | 217 | 483 | 47 | 45 | 92 |
| 35 | Branzi | 2.529 | 41 | 219 | 230 | 449 | 222 | 181 | 403 | 90 | 93 | 183 |
| 36 | Brembate | 486 | 917 | 2.098 | 2.228 | 4.326 | 60 | 56 | 116 | 7 | 7 | 14 |
| 37 | Brembate di Sopra | 434 | 638 | 571 | 669 | 1.240 | 454 | 485 | 939 | 305 | 284 | 589 |
| 38 | Brembilla | 2.091 | 180 | 823 | 859 | 1.682 | 518 | 504 | 1.022 | 514 | 544 | 1.058 |
| 39 | Brignano Gera d'Adda | 1.183 | 355 | 1.594 | 1.683 | 3.277 | 306 | 267 | 573 | 180 | 168 | 348 |
| 40 | Brumano | 814 | 29 | 35 | 37 | 72 | 61 | 53 | 114 | 27 | 25 | 52 |
| 41 | Calcinate | 1.472 | 215 | 873 | 968 | 1.841 | 567 | 493 | 1.060 | 132 | 126 | 258 |
| 42 | Càlcio | 1.547 | 281 | 1.510 | 1.577 | 3.087 | 484 | 436 | 920 | 180 | 156 | 336 |
| 43 | Calolziocorte | 901 | 920 | 3.049 | 3.348 | 6.397 | 625 | 638 | 1.263 | 326 | 306 | 632 |
| 44 | Calusco d'Adda | 824 | 491 | 1.712 | 1.642 | 3.354 | 183 | 184 | 367 | 179 | 147 | 326 |
| 45 | Calvenzano | 645 | 363 | 1.012 | 1.026 | 2.038 | 44 | 36 | 80 | 126 | 97 | 223 |
| 46 | Camerata Cornello | 1.256 | 73 | 96 | 95 | 191 | 298 | 302 | 600 | 60 | 61 | 121 |
| 47 | Canonica d'Adda | 426 | 616 | 1.102 | 1.106 | 2.208 | 88 | 79 | 167 | 125 | 125 | 250 |
| 48 | Capizzone | 459 | 234 | 217 | 223 | 440 | 199 | 193 | 392 | 119 | 123 | 242 |
| 49 | Capriate San Gervasio | 533 | 1.015 | 2.384 | 2.661 | 5.045 | 130 | 136 | 266 | 44 | 56 | 100 |
| 50 | Caprino Bergamasco | 860 | 297 | 842 | 946 | 1.788 | 260 | 243 | 503 | 129 | 130 | 259 |
| 51 | Caravaggio | 3.281 | 364 | 4.939 | 5.187 | 10.126 | 644 | 604 | 1.248 | 275 | 278 | 553 |
| 52 | Carenno | 786 | 183 | 600 | 661 | 1.261 | 48 | 31 | 79 | 51 | 45 | 96 |
| 53 | Carobbio degli Àngeli | 667 | 354 | 680 | 726 | 1.406 | 221 | 224 | 445 | 275 | 237 | 512 |
| 54 | Carona | 4.419 | 17 | 319 | 348 | 667 | 44 | 21 | 65 | 3 | 3 | 6 |
| 55 | Càrvico | 438 | 485 | 524 | 531 | 1.055 | 466 | 437 | 903 | 83 | 85 | 168 |
| 56 | Casazza | 706 | 326 | 1.048 | 1.038 | 2.086 | 69 | 85 | 154 | 29 | 33 | 62 |
| 57 | Casirate d'Adda | 1.019 | 214 | 856 | 868 | 1.724 | 116 | 112 | 228 | 113 | 120 | 233 |
| 58 | Casnigo | 1.555 | 223 | 1.282 | 1.527 | 2.809 | 79 | 87 | 166 | 231 | 261 | 492 |

Segue: TAV. 1 — Superficie territoriale e densità - Popolazione per sesso: residente, per specie di località

| N. d'or- dine | C O M U N I | Superficie territoriale ha | Densità ab./km ² | P O P O L A Z I O N E | | | | | | | | |
|---------------------|------------------------------------|--------------------------------------|------------------------------------|-----------------------|-------|-------|------------|-----|-------|-------------------|-----|-------|
| | | | | nel centri | | | nei nuclei | | | nelle case sparse | | |
| | | | | M | F | MF | M | F | MF | M | F | MF |
| 59 | Cassiglio | 1.403 | 16 | 113 | 115 | 228 | — | — | — | — | — | — |
| 60 | Castelli Calèpio | 991 | 556 | 1.970 | 2.124 | 4.094 | 435 | 466 | 901 | 266 | 248 | 514 |
| 61 | Castel Rozzone | 185 | 862 | 668 | 670 | 1.338 | — | — | — | 49 | 36 | 85 |
| 62 | Castione della Presolana | 5.415 | 59 | 1.217 | 1.236 | 2.453 | 99 | 82 | 181 | 275 | 273 | 548 |
| 63 | Castro | 353 | 492 | 791 | 804 | 1.595 | 70 | 56 | 126 | 7 | 8 | 15 |
| 64 | Cavernago | 746 | 132 | 278 | 267 | 545 | 209 | 177 | 386 | 27 | 23 | 50 |
| 65 | Cenate Sopra | 693 | 207 | 305 | 289 | 594 | 137 | 126 | 263 | 305 | 274 | 579 |
| 66 | Cenate Sotto | 451 | 373 | 299 | 325 | 624 | 316 | 317 | 633 | 223 | 200 | 423 |
| 67 | Cene | 857 | 323 | 1.051 | 1.153 | 2.204 | 20 | 18 | 38 | 275 | 249 | 524 |
| 68 | Cerete | 1.394 | 91 | 447 | 473 | 920 | 109 | 123 | 232 | 55 | 62 | 117 |
| 69 | Chignolo d'Isola | 529 | 291 | 631 | 628 | 1.259 | 126 | 120 | 246 | 20 | 17 | 37 |
| 70 | Chiuduno | 663 | 492 | 872 | 947 | 1.819 | 639 | 615 | 1.254 | 105 | 83 | 188 |
| 71 | Cisano Bergamasco | 754 | 440 | 778 | 843 | 1.621 | 563 | 569 | 1.132 | 284 | 283 | 567 |
| 72 | Ciserano | 520 | 428 | 1.116 | 1.064 | 2.180 | 14 | 9 | 23 | 9 | 16 | 25 |
| 73 | Cividate al Piano | 955 | 361 | 1.461 | 1.443 | 2.904 | 217 | 202 | 419 | 61 | 68 | 129 |
| 74 | Clusone | 2.596 | 265 | 2.315 | 2.785 | 5.100 | 357 | 375 | 732 | 535 | 517 | 1.052 |
| 75 | Còlere | 1.877 | 68 | 240 | 253 | 493 | 299 | 305 | 604 | 99 | 89 | 188 |
| 76 | Cologno al Serio | 1.753 | 320 | 2.161 | 2.185 | 4.346 | 475 | 410 | 885 | 182 | 196 | 378 |
| 77 | Colzate | 669 | 151 | 474 | 477 | 951 | — | — | — | 31 | 29 | 60 |
| 78 | Comun Nuovo | 636 | 297 | 614 | 591 | 1.205 | 305 | 285 | 590 | 41 | 50 | 91 |
| 79 | Corna Imagna | 454 | 146 | 109 | 122 | 231 | 195 | 181 | 376 | 31 | 24 | 55 |
| 80 | Cortenuova | 711 | 220 | 504 | 462 | 966 | 252 | 210 | 462 | 74 | 64 | 138 |
| 81 | Costa di Serina | 1.212 | 129 | 318 | 312 | 630 | 350 | 322 | 672 | 130 | 128 | 258 |
| 82 | Costa Monticelli | 684 | 334 | 863 | 892 | 1.755 | 181 | 172 | 353 | 95 | 81 | 176 |
| 83 | Costa Valle Imagna | 426 | 259 | 355 | 372 | 727 | 154 | 154 | 308 | 36 | 32 | 68 |
| 84 | Costa Volpino | 1.858 | 241 | 1.545 | 1.564 | 3.109 | 177 | 186 | 363 | 518 | 492 | 1.010 |
| 85 | Covo | 1.274 | 230 | 961 | 948 | 1.909 | 499 | 422 | 921 | 50 | 50 | 100 |
| 86 | Credaro | 340 | 434 | 573 | 631 | 1.204 | 46 | 55 | 101 | 94 | 75 | 169 |
| 87 | Curno | 462 | 622 | 912 | 973 | 1.885 | 329 | 329 | 658 | 179 | 153 | 332 |
| 88 | Cùsio | 934 | 61 | 296 | 275 | 571 | — | — | — | — | — | — |
| 89 | Dàlmine | 1.090 | 752 | 3.409 | 3.488 | 6.897 | 199 | 173 | 372 | 488 | 444 | 932 |
| 90 | Dossena | 1.960 | 55 | 181 | 190 | 371 | 315 | 311 | 626 | 43 | 44 | 87 |
| 91 | Èndine Gaiano | 2.088 | 126 | 805 | 854 | 1.659 | 238 | 271 | 509 | 230 | 239 | 469 |
| 92 | Entràtico | 412 | 255 | 293 | 295 | 588 | 89 | 78 | 167 | 168 | 129 | 297 |
| 93 | Erve | 621 | 139 | 273 | 290 | 563 | 143 | 142 | 285 | 9 | 9 | 18 |
| 94 | Fara Gera d'Adda | 1.062 | 422 | 1.680 | 1.801 | 3.481 | 375 | 364 | 739 | 124 | 134 | 258 |
| 95 | Fara Olivana con Sola | 493 | 232 | 461 | 406 | 867 | 80 | 77 | 157 | 69 | 51 | 120 |
| 96 | Fino del Monte | 436 | 208 | 379 | 395 | 774 | 18 | 20 | 38 | 43 | 52 | 95 |
| 97 | Fiorano al Serio | 108 | 2.251 | 1.094 | 1.296 | 2.390 | — | — | — | 26 | 15 | 41 |
| 98 | Fontanella | 1.764 | 230 | 1.330 | 1.417 | 2.747 | 591 | 530 | 1.121 | 99 | 90 | 189 |
| 99 | Fonteno | 1.107 | 86 | 314 | 298 | 612 | 99 | 90 | 189 | 71 | 77 | 148 |
| 100 | Fòppolo | 1.625 | 9 | 51 | 49 | 100 | 6 | 8 | 14 | 15 | 18 | 33 |
| 101 | Foresto Sparso | 773 | 295 | 258 | 249 | 507 | 617 | 597 | 1.214 | 291 | 269 | 560 |
| 102 | Fornovo di San Giovanni | 695 | 220 | 580 | 560 | 1.140 | 138 | 117 | 255 | 64 | 70 | 134 |
| 103 | Fuipiano Valle Imagna | 423 | 78 | 97 | 94 | 191 | 59 | 57 | 116 | 13 | 11 | 24 |
| 104 | Gandino | 2.914 | 177 | 2.193 | 2.485 | 4.678 | — | — | — | 266 | 223 | 489 |
| 105 | Gandosso | 311 | 330 | 121 | 110 | 231 | 319 | 282 | 601 | 98 | 96 | 194 |
| 106 | Gaverina | 518 | 236 | 575 | 553 | 1.128 | — | — | — | 50 | 42 | 92 |
| 107 | Gazzaniga | 1.465 | 359 | 1.908 | 2.353 | 4.261 | 99 | 115 | 214 | 373 | 416 | 789 |
| 108 | Gerosa | 1.004 | 66 | 146 | 150 | 296 | 68 | 70 | 138 | 113 | 119 | 232 |
| 109 | Ghisalba | 1.021 | 263 | 940 | 967 | 1.907 | 270 | 247 | 517 | 139 | 124 | 263 |
| 110 | Gorlago | 556 | 562 | 1.128 | 1.162 | 2.290 | 170 | 186 | 356 | 247 | 233 | 480 |
| 111 | Gorle | 241 | 297 | 279 | 292 | 571 | — | — | — | 78 | 66 | 144 |
| 112 | Gorno | 987 | 222 | 227 | 252 | 479 | 512 | 525 | 1.037 | 343 | 335 | 678 |
| 113 | Grassobbio | 825 | 197 | 497 | 423 | 920 | 167 | 178 | 345 | 189 | 170 | 359 |
| 114 | Gromo | 7.724 | 51 | 627 | 667 | 1.294 | 629 | 580 | 1.209 | 738 | 729 | 1.467 |
| 115 | Grone | 783 | 107 | 272 | 241 | 513 | 85 | 85 | 170 | 82 | 76 | 158 |
| 116 | Grumello del Monte | 982 | 420 | 1.243 | 1.527 | 2.770 | 141 | 151 | 292 | 551 | 509 | 1.060 |

Seque: TAV. I — Superficie territoriale e densità - Popolazione per sesso: residente, per specie di località

| N. d'or- dine | C O M U N I | Superficie territoriale ha | Densità ab./km ² | P O P O L A Z I O N E | | | | | | | | |
|---------------------|------------------------------------|--------------------------------------|------------------------------------|-----------------------|-------|-------|------------|-----|-------|-------------------|-----|-------|
| | | | | nei centri | | | nei nuclei | | | nelle case sparse | | |
| | | | | M | F | MF | M | F | MF | M | F | MF |
| 117 | Isola di Fondra | 1.325 | 24 | 97 | 101 | 198 | 60 | 49 | 109 | 7 | 7 | 14 |
| 118 | Isso | 490 | 118 | 160 | 139 | 299 | 113 | 90 | 203 | 45 | 30 | 75 |
| 119 | Lallio | 214 | 436 | 424 | 419 | 843 | 38 | 35 | 73 | 5 | 11 | 16 |
| 120 | Lefte | 675 | 573 | 1.514 | 1.702 | 3.216 | 25 | 12 | 37 | 321 | 296 | 617 |
| 121 | Levate | 531 | 384 | 669 | 716 | 1.385 | 322 | 286 | 608 | 26 | 21 | 47 |
| 122 | Locatello | 375 | 210 | 165 | 177 | 342 | 231 | 213 | 444 | — | — | — |
| 123 | Lòvere | 736 | 820 | 2.642 | 2.935 | 5.577 | 73 | 67 | 140 | 149 | 171 | 320 |
| 124 | Lurano | 398 | 317 | 441 | 458 | 899 | 141 | 144 | 285 | 38 | 39 | 77 |
| 125 | Luzzana | 338 | 148 | 158 | 146 | 304 | 22 | 15 | 37 | 73 | 85 | 158 |
| 126 | Madone | 298 | 382 | 489 | 526 | 1.015 | 44 | 40 | 84 | 21 | 18 | 39 |
| 127 | Mapello | 850 | 367 | 1.127 | 1.147 | 2.274 | 289 | 286 | 575 | 147 | 122 | 269 |
| 128 | Marne | 534 | 320 | 551 | 550 | 1.101 | 204 | 215 | 419 | 96 | 94 | 190 |
| 129 | Martinengo | 2.171 | 286 | 2.102 | 2.048 | 4.150 | 813 | 728 | 1.541 | 285 | 243 | 528 |
| 130 | Mezzoldo | 1.881 | 27 | 177 | 171 | 348 | 67 | 60 | 127 | 22 | 19 | 41 |
| 131 | Misano di Gera d'Adda | 611 | 260 | 632 | 646 | 1.278 | 69 | 68 | 137 | 91 | 85 | 176 |
| 132 | Monasterolo del Castello | 848 | 77 | 273 | 275 | 548 | 14 | 8 | 22 | 43 | 44 | 87 |
| 133 | Monte Marenzo | 305 | 243 | 237 | 229 | 466 | 119 | 101 | 220 | 27 | 27 | 54 |
| 134 | Morengo | 1.028 | 150 | 389 | 375 | 764 | 369 | 313 | 682 | 56 | 43 | 99 |
| 135 | Mornico al Sèrio | 699 | 279 | 910 | 865 | 1.775 | 30 | 36 | 66 | 58 | 51 | 109 |
| 136 | Mozzànica | 933 | 276 | 1.137 | 1.118 | 2.255 | 134 | 113 | 247 | 38 | 36 | 74 |
| 137 | Mozzo | 356 | 528 | 178 | 212 | 390 | 516 | 494 | 1.010 | 237 | 243 | 480 |
| 138 | Nembro | 1.522 | 539 | 2.981 | 3.209 | 6.190 | 174 | 147 | 321 | 855 | 831 | 1.686 |
| 139 | Nossa | 557 | 419 | 1.040 | 1.165 | 2.205 | — | — | — | 58 | 71 | 129 |
| 140 | Olmo al Brembo | 723 | 92 | 164 | 158 | 322 | 134 | 128 | 262 | 44 | 39 | 83 |
| 141 | Oltre il Colle | 3.241 | 60 | 545 | 551 | 1.096 | 91 | 83 | 174 | 330 | 345 | 675 |
| 142 | Oneta | 1.826 | 62 | 365 | 348 | 713 | 110 | 98 | 208 | 102 | 104 | 206 |
| 143 | Òrio al Sèrio | 303 | 327 | 612 | 351 | 963 | — | — | — | 13 | 16 | 29 |
| 144 | Ornica | 1.432 | 37 | 272 | 258 | 530 | — | — | — | — | — | — |
| 145 | Òsio Sopra | 503 | 436 | 773 | 799 | 1.572 | 152 | 141 | 293 | 175 | 151 | 326 |
| 146 | Òsio Sotto | 745 | 589 | 1.987 | 2.071 | 4.058 | 167 | 164 | 331 | — | — | — |
| 147 | Pagazzano | 504 | 307 | 640 | 592 | 1.232 | 110 | 110 | 220 | 53 | 42 | 95 |
| 148 | Paladina | 186 | 1.384 | 1.053 | 1.141 | 2.194 | 85 | 60 | 145 | 110 | 125 | 235 |
| 149 | Palazzago | 1.398 | 189 | 679 | 673 | 1.352 | 579 | 493 | 1.072 | 120 | 102 | 222 |
| 150 | Palosco | 1.045 | 332 | 1.222 | 1.232 | 2.504 | 377 | 365 | 742 | 126 | 98 | 224 |
| 151 | Parre | 2.248 | 83 | 667 | 738 | 1.405 | 80 | 88 | 168 | 138 | 151 | 289 |
| 152 | Parzànica | 1.078 | 102 | 379 | 352 | 731 | 50 | 39 | 89 | 139 | 139 | 278 |
| 153 | Pedrengo | 355 | 446 | 554 | 623 | 1.177 | 31 | 26 | 57 | 184 | 167 | 351 |
| 154 | Pèia | 435 | 348 | 563 | 599 | 1.162 | 129 | 159 | 288 | 32 | 32 | 64 |
| 155 | Piànico | 262 | 371 | 445 | 437 | 882 | — | — | — | 52 | 38 | 90 |
| 156 | Piazzatorre | 2.357 | 21 | 188 | 165 | 353 | 74 | 73 | 147 | — | — | — |
| 157 | Piazzolo | 475 | 56 | 117 | 114 | 231 | 14 | 14 | 28 | 3 | 5 | 8 |
| 158 | Pognano | 317 | 253 | 372 | 321 | 693 | — | — | — | 61 | 47 | 108 |
| 159 | Ponterànica | 837 | 357 | 1.032 | 979 | 2.011 | 148 | 129 | 277 | 369 | 334 | 703 |
| 160 | Ponte San Pietro | 447 | 1.415 | 2.512 | 2.719 | 5.231 | 108 | 125 | 233 | 434 | 425 | 859 |
| 161 | Pontida | 1.014 | 269 | 582 | 579 | 1.161 | 475 | 496 | 971 | 308 | 284 | 592 |
| 162 | Pontirolo Nuovo | 1.083 | 273 | 1.005 | 1.067 | 2.072 | 64 | 75 | 139 | 390 | 357 | 747 |
| 163 | Pradalunga | 839 | 421 | 1.154 | 1.310 | 2.464 | 311 | 311 | 622 | 200 | 248 | 448 |
| 164 | Predore | 1.161 | 117 | 587 | 597 | 1.184 | — | — | — | 97 | 81 | 178 |
| 165 | Prèmolo | 1.831 | 59 | 172 | 197 | 369 | 288 | 307 | 595 | 53 | 58 | 114 |
| 166 | Presezzo | 225 | 995 | 893 | 884 | 1.777 | 202 | 219 | 421 | 19 | 21 | 40 |
| 167 | Pumenengo | 994 | 194 | 531 | 424 | 955 | 396 | 336 | 732 | 121 | 122 | 243 |
| 168 | Rànica | 416 | 717 | 731 | 858 | 1.589 | 369 | 465 | 834 | 275 | 284 | 559 |
| 169 | Ranzànico | 704 | 117 | 283 | 298 | 581 | 23 | 28 | 51 | 94 | 101 | 195 |
| 170 | Riva di Solto | 859 | 125 | 429 | 442 | 871 | 50 | 46 | 96 | 58 | 50 | 108 |
| 171 | Riviera d'Adda | 499 | 396 | 810 | 829 | 1.639 | 96 | 89 | 185 | 74 | 79 | 153 |
| 172 | Rocca del Colle | 1.126 | 292 | 1.249 | 1.172 | 2.421 | 237 | 224 | 461 | 229 | 177 | 406 |
| 173 | Rogno | 1.559 | 116 | 781 | 704 | 1.485 | 124 | 121 | 245 | 32 | 45 | 77 |
| 174 | Romano di Lombardia | 1.803 | 525 | 3.644 | 3.817 | 7.461 | 538 | 514 | 1.052 | 494 | 467 | 961 |

abitata; residente temporaneamente assente, per luogo di presenza; presente, per carattere della dimora

| R E S I D E N T E | | | | | | | | | P O P O L A Z I O N E P R E S E N T E | | | | | | | | | N. d'or- dine |
|-------------------|-------|-------|---|-----|-----|------------|-----|-----|---------------------------------------|-------|-------|-------------------------------|----|-----|-------------|-------|-------|---------------------|
| T O T A L E | | | temporaneamente assente che si trovava | | | | | | c o n d i m o r a | | | | | | T O T A L E | | | |
| | | | in comune diverso da quello di residenza | | | all'estero | | | abituale (residente) | | | temporanea (non residente) | | | | | | |
| M | F | MF | M | F | MF | M | F | MF | M | F | MF | M | F | MF | M | F | MF | |
| 164 | 157 | 321 | 13 | 1 | 14 | 10 | — | 10 | 141 | 156 | 297 | 20 | 6 | 26 | 161 | 162 | 323 | 117 |
| 318 | 250 | 577 | 8 | 2 | 10 | — | — | — | 310 | 257 | 567 | — | — | — | 310 | 257 | 567 | 118 |
| 467 | 465 | 932 | 13 | 4 | 17 | — | 1 | 1 | 454 | 460 | 914 | — | — | — | 454 | 460 | 914 | 119 |
| 1.860 | 2.010 | 3.870 | 92 | 40 | 132 | 18 | 2 | 20 | 1.750 | 1.968 | 3.718 | 6 | 69 | 75 | 1.756 | 2.037 | 3.793 | 120 |
| 1.017 | 1.023 | 2.040 | 26 | 31 | 57 | 3 | 2 | 5 | 988 | 990 | 1.978 | 6 | 9 | 15 | 994 | 999 | 1.993 | 121 |
| 396 | 390 | 786 | 34 | 25 | 59 | 68 | 13 | 81 | 294 | 352 | 646 | 1 | 5 | 6 | 295 | 357 | 652 | 122 |
| 2.864 | 3.173 | 6.037 | 165 | 125 | 290 | 210 | 160 | 370 | 2.489 | 2.888 | 5.377 | 113 | 51 | 164 | 2.602 | 2.930 | 5.541 | 123 |
| 620 | 641 | 1.261 | 14 | 12 | 26 | 1 | — | 1 | 605 | 629 | 1.234 | 1 | 6 | 7 | 606 | 635 | 1.241 | 124 |
| 253 | 246 | 499 | 31 | 10 | 41 | 14 | 7 | 21 | 208 | 229 | 437 | 2 | 2 | 4 | 210 | 231 | 441 | 125 |
| 554 | 584 | 1.138 | 16 | 10 | 26 | 11 | 5 | 16 | 527 | 569 | 1.096 | 4 | 2 | 6 | 531 | 571 | 1.102 | 126 |
| 1.563 | 1.555 | 3.118 | 49 | 30 | 88 | 3 | 3 | 6 | 1.511 | 1.513 | 3.024 | 6 | 8 | 14 | 1.517 | 1.521 | 3.038 | 127 |
| 851 | 859 | 1.710 | 26 | 32 | 58 | 7 | 2 | 9 | 818 | 825 | 1.643 | 10 | 7 | 17 | 828 | 832 | 1.660 | 128 |
| 3.200 | 3.019 | 6.219 | 82 | 63 | 145 | 23 | 14 | 37 | 3.095 | 2.942 | 6.037 | 78 | 45 | 123 | 3.173 | 2.987 | 6.160 | 129 |
| 266 | 250 | 516 | 47 | 16 | 63 | 18 | 2 | 20 | 201 | 232 | 433 | 9 | 8 | 17 | 210 | 240 | 450 | 130 |
| 792 | 799 | 1.591 | 16 | 9 | 25 | — | — | — | 776 | 790 | 1.566 | 16 | 18 | 34 | 792 | 808 | 1.600 | 131 |
| 330 | 327 | 657 | 26 | 19 | 45 | 51 | 20 | 71 | 253 | 288 | 541 | 14 | 15 | 29 | 267 | 303 | 570 | 132 |
| 383 | 357 | 740 | 12 | 9 | 21 | 7 | 2 | 9 | 364 | 346 | 710 | 2 | 11 | 13 | 366 | 357 | 723 | 133 |
| 814 | 731 | 1.545 | 13 | 13 | 26 | — | — | — | 801 | 718 | 1.519 | 6 | 10 | 16 | 807 | 728 | 1.535 | 134 |
| 998 | 952 | 1.950 | 35 | 22 | 57 | 7 | 8 | 15 | 956 | 922 | 1.878 | 4 | 6 | 10 | 960 | 928 | 1.888 | 135 |
| 1.309 | 1.267 | 2.576 | 31 | 19 | 50 | 2 | 6 | 8 | 1.276 | 1.242 | 2.518 | 7 | 10 | 17 | 1.283 | 1.252 | 2.535 | 136 |
| 931 | 949 | 1.880 | 36 | 21 | 57 | 35 | 25 | 60 | 860 | 903 | 1.763 | 16 | 27 | 43 | 876 | 930 | 1.806 | 137 |
| 4.010 | 4.187 | 8.197 | 173 | 90 | 263 | 109 | 42 | 151 | 3.728 | 4.055 | 7.783 | 14 | 24 | 38 | 3.742 | 4.079 | 7.821 | 138 |
| 1.098 | 1.236 | 2.334 | 43 | 30 | 73 | 5 | 1 | 6 | 1.050 | 1.205 | 2.255 | 48 | 51 | 99 | 1.098 | 1.256 | 2.354 | 139 |
| 342 | 325 | 667 | 33 | 19 | 52 | 16 | 10 | 26 | 293 | 296 | 589 | 6 | — | 6 | 299 | 296 | 595 | 140 |
| 966 | 979 | 1.945 | 65 | 36 | 101 | 34 | 19 | 53 | 867 | 924 | 1.791 | 34 | 20 | 54 | 901 | 944 | 1.845 | 141 |
| 577 | 550 | 1.127 | 30 | 10 | 40 | 6 | — | 6 | 541 | 540 | 1.081 | 3 | 3 | 6 | 544 | 543 | 1.087 | 142 |
| 625 | 367 | 992 | 198 | 7 | 205 | 2 | — | 2 | 425 | 360 | 785 | 156 | 1 | 157 | 581 | 361 | 942 | 143 |
| 272 | 258 | 530 | 29 | 1 | 30 | 100 | 4 | 104 | 143 | 253 | 396 | 1 | 5 | 6 | 144 | 258 | 402 | 144 |
| 1.100 | 1.091 | 2.191 | 47 | 26 | 73 | 18 | 11 | 29 | 1.035 | 1.054 | 2.089 | 10 | 13 | 23 | 1.045 | 1.067 | 2.112 | 145 |
| 2.154 | 2.235 | 4.389 | 94 | 40 | 134 | 9 | 2 | 11 | 2.051 | 2.193 | 4.244 | 14 | 14 | 28 | 2.065 | 2.207 | 4.272 | 146 |
| 803 | 744 | 1.547 | 19 | 25 | 44 | — | — | — | 784 | 719 | 1.503 | 4 | 7 | 11 | 788 | 726 | 1.514 | 147 |
| 1.248 | 1.326 | 2.574 | 39 | 10 | 49 | 20 | 6 | 26 | 1.189 | 1.310 | 2.499 | 5 | 7 | 12 | 1.194 | 1.317 | 2.511 | 148 |
| 1.378 | 1.268 | 2.646 | 44 | 33 | 77 | 51 | 22 | 73 | 1.283 | 1.213 | 2.496 | 12 | 8 | 20 | 1.295 | 1.221 | 2.516 | 149 |
| 1.725 | 1.745 | 3.470 | 40 | 47 | 87 | 4 | — | 4 | 1.681 | 1.698 | 3.379 | 5 | 9 | 14 | 1.686 | 1.707 | 3.393 | 150 |
| 885 | 977 | 1.862 | 67 | 24 | 91 | 9 | — | 9 | 809 | 953 | 1.762 | 4 | 32 | 36 | 813 | 985 | 1.798 | 151 |
| 568 | 530 | 1.098 | 24 | 8 | 32 | 45 | 10 | 55 | 499 | 512 | 1.011 | 6 | 6 | 12 | 505 | 518 | 1.023 | 152 |
| 769 | 816 | 1.585 | 25 | 10 | 35 | 15 | 8 | 23 | 729 | 798 | 1.527 | 121 | 92 | 213 | 850 | 890 | 1.740 | 153 |
| 724 | 790 | 1.514 | 45 | 16 | 61 | 17 | 1 | 18 | 662 | 773 | 1.435 | 4 | 6 | 10 | 666 | 779 | 1.445 | 154 |
| 497 | 475 | 972 | 34 | 21 | 55 | 37 | 25 | 62 | 426 | 429 | 855 | 4 | 7 | 11 | 430 | 436 | 866 | 155 |
| 262 | 238 | 500 | 17 | 8 | 25 | 46 | 6 | 52 | 199 | 224 | 423 | 1 | 1 | 2 | 200 | 225 | 425 | 156 |
| 134 | 133 | 267 | 9 | 2 | 11 | 23 | — | 23 | 102 | 131 | 233 | 2 | 1 | 3 | 104 | 132 | 236 | 157 |
| 433 | 368 | 801 | 19 | 5 | 24 | — | 1 | 1 | 414 | 362 | 776 | 3 | 2 | 5 | 417 | 364 | 781 | 158 |
| 1.549 | 1.442 | 2.991 | 70 | 29 | 99 | 39 | 14 | 53 | 1.440 | 1.399 | 2.839 | 96 | 25 | 121 | 1.536 | 1.424 | 2.960 | 159 |
| 3.054 | 3.269 | 6.323 | 99 | 70 | 169 | 54 | 40 | 94 | 2.901 | 3.159 | 6.060 | 54 | 50 | 104 | 2.955 | 3.209 | 6.164 | 160 |
| 1.365 | 1.359 | 2.724 | 55 | 35 | 90 | 13 | 6 | 19 | 1.207 | 1.318 | 2.615 | 20 | 13 | 33 | 1.317 | 1.331 | 2.648 | 161 |
| 1.459 | 1.499 | 2.958 | 44 | 35 | 79 | 7 | 2 | 9 | 1.408 | 1.462 | 2.870 | 7 | 16 | 23 | 1.415 | 1.478 | 2.893 | 162 |
| 1.665 | 1.869 | 3.534 | 59 | 41 | 100 | 73 | 23 | 96 | 1.533 | 1.805 | 3.338 | 10 | 15 | 25 | 1.543 | 1.820 | 3.363 | 163 |
| 684 | 678 | 1.362 | 54 | 18 | 72 | 34 | 16 | 50 | 596 | 644 | 1.240 | 8 | 5 | 13 | 604 | 649 | 1.253 | 164 |
| 516 | 662 | 1.078 | 13 | 8 | 21 | 7 | — | 7 | 496 | 554 | 1.050 | 4 | 5 | 9 | 500 | 559 | 1.059 | 165 |
| 1.114 | 1.124 | 2.238 | 44 | 36 | 80 | 21 | 13 | 34 | 1.049 | 1.075 | 2.124 | 9 | 12 | 21 | 1.058 | 1.087 | 2.145 | 166 |
| 1.048 | 882 | 1.930 | 45 | 25 | 70 | 2 | — | 2 | 1.001 | 857 | 1.858 | 6 | 7 | 13 | 1.007 | 864 | 1.871 | 167 |
| 1.375 | 1.607 | 2.982 | 51 | 33 | 84 | 18 | 5 | 23 | 1.306 | 1.569 | 2.875 | 10 | 7 | 17 | 1.316 | 1.576 | 2.892 | 168 |
| 400 | 427 | 827 | 23 | 15 | 38 | 54 | 20 | 74 | 323 | 392 | 715 | 13 | 10 | 23 | 336 | 402 | 738 | 169 |
| 537 | 538 | 1.075 | 35 | 25 | 60 | 48 | 32 | 80 | 454 | 481 | 935 | 6 | 7 | 13 | 460 | 488 | 948 | 170 |
| 980 | 997 | 1.977 | 31 | 33 | 64 | — | 1 | 1 | 949 | 963 | 1.912 | 11 | 11 | 22 | 960 | 974 | 1.934 | 171 |
| 1.715 | 1.573 | 3.288 | 44 | 28 | 72 | 12 | 5 | 17 | 1.659 | 1.540 | 3.199 | 6 | 11 | 17 | 1.665 | 1.551 | 3.216 | 172 |
| 937 | 870 | 1.807 | 57 | 26 | 83 | 54 | 52 | 106 | 826 | 792 | 1.618 | 12 | 18 | 30 | 838 | 810 | 1.648 | 173 |
| 4.676 | 4.798 | 9.474 | 154 | 65 | 219 | 15 | 5 | 20 | 4.507 | 4.728 | 9.235 | 96 | 37 | 133 | 4.603 | 4.765 | 9.368 | 174 |

Segue: TAV. 1 — Superficie territoriale e densità - Popolazione per sesso: residente, per specie di località

| N. d'or- dine | C O M U N I | Superficie territoriale ha | Densità ab./km ² | P O P O L A Z I O N E | | | | | | | | |
|---------------------|---------------------------------|--------------------------------------|------------------------------------|-----------------------|----------------|----------------|---------------|---------------|----------------|-------------------|---------------|---------------|
| | | | | nei centri | | | nei nuclei | | | nelle case sparse | | |
| | | | | M | F | MF | M | F | MF | M | F | MF |
| 175 | Roncobello | 2.550 | 36 | 245 | 252 | 497 | 129 | 152 | 281 | 65 | 64 | 129 |
| 176 | Ròncola | 507 | 123 | 24 | 24 | 48 | 212 | 207 | 419 | 80 | 77 | 157 |
| 177 | Rota d'Imagna | 600 | 170 | 126 | 149 | 275 | 189 | 234 | 423 | 168 | 151 | 319 |
| 178 | Rovetta | 2.396 | 88 | 807 | 850 | 1.657 | 198 | 172 | 370 | 49 | 36 | 85 |
| 179 | San Giovanni Bianco | 3.145 | 161 | 1.325 | 1.418 | 2.743 | 726 | 725 | 1.451 | 442 | 430 | 872 |
| 180 | San Martino de' Calvi | 2.769 | 90 | 956 | 991 | 1.947 | 219 | 227 | 446 | 53 | 44 | 97 |
| 181 | San Paolo d'Argon | 507 | 283 | 389 | 366 | 755 | 220 | 200 | 420 | 140 | 119 | 259 |
| 182 | San Pellegrino | 2.262 | 172 | 1.245 | 1.454 | 2.699 | 384 | 365 | 749 | 230 | 220 | 450 |
| 183 | Santa Brigida | 1.424 | 70 | 123 | 113 | 236 | 390 | 372 | 762 | — | — | — |
| 184 | Sant'Omobono Imagna | 1.080 | 253 | 436 | 513 | 949 | 602 | 595 | 1.197 | 303 | 282 | 585 |
| 185 | Sarnico | 644 | 573 | 1.366 | 1.619 | 2.985 | 145 | 158 | 303 | 204 | 196 | 400 |
| 186 | Scanzorosciate | 1.078 | 443 | 1.412 | 1.526 | 2.938 | 654 | 599 | 1.253 | 312 | 275 | 587 |
| 187 | Schilpario | 6.387 | 29 | 659 | 721 | 1.380 | 206 | 249 | 455 | — | — | — |
| 188 | Sedrina | 598 | 367 | 789 | 841 | 1.630 | 160 | 161 | 321 | 122 | 121 | 243 |
| 189 | Selvino | 643 | 206 | 512 | 512 | 1.024 | 66 | 61 | 127 | 91 | 85 | 176 |
| 190 | Seriate | 1.241 | 803 | 3.505 | 3.821 | 7.326 | 743 | 807 | 1.550 | 571 | 520 | 1.091 |
| 191 | Serina | 3.694 | 68 | 914 | 913 | 1.827 | 208 | 207 | 415 | 132 | 123 | 255 |
| 192 | Solto Collina | 1.201 | 107 | 578 | 584 | 1.162 | 18 | 13 | 31 | 50 | 47 | 97 |
| 193 | Songavazzo | 1.270 | 50 | 313 | 321 | 634 | — | — | — | 3 | 4 | 7 |
| 194 | Sorisole | 1.232 | 324 | 1.669 | 1.737 | 3.406 | 91 | 82 | 173 | 215 | 197 | 412 |
| 195 | Sotto il Monte | 512 | 325 | 369 | 364 | 733 | 311 | 296 | 607 | 173 | 149 | 322 |
| 196 | Sovere | 1.779 | 191 | 1.224 | 1.395 | 2.619 | 7 | — | 7 | 382 | 388 | 770 |
| 197 | Spinone dei Castelli | 861 | 117 | 432 | 434 | 866 | — | — | — | 68 | 70 | 138 |
| 198 | Spirano | 946 | 336 | 1.319 | 1.310 | 2.629 | 211 | 186 | 397 | 89 | 61 | 150 |
| 199 | Stezzano | 995 | 550 | 2.136 | 2.215 | 4.351 | 322 | 339 | 661 | 228 | 234 | 462 |
| 200 | Strozza | 385 | 240 | 251 | 276 | 527 | 187 | 161 | 348 | 24 | 24 | 48 |
| 201 | Sulsio | 458 | 414 | 897 | 857 | 1.754 | 52 | 54 | 106 | 20 | 15 | 35 |
| 202 | Talèggio | 4.647 | 30 | 465 | 459 | 924 | 149 | 135 | 284 | 99 | 104 | 203 |
| 203 | Tavernola Bergamasca | 1.236 | 170 | 665 | 713 | 1.378 | 158 | 130 | 288 | 237 | 199 | 436 |
| 204 | Telgate | 812 | 286 | 913 | 903 | 1.816 | 22 | 27 | 49 | 240 | 219 | 459 |
| 205 | Terno d'Isola | 399 | 525 | 935 | 911 | 1.846 | 81 | 66 | 147 | 53 | 48 | 101 |
| 206 | Torre Boldone | 344 | 783 | 676 | 705 | 1.381 | 477 | 489 | 966 | 164 | 182 | 346 |
| 207 | Torre de' Busi | 915 | 220 | 282 | 276 | 558 | 390 | 389 | 779 | 349 | 325 | 674 |
| 208 | Torre de' Roveri | 270 | 416 | 193 | 218 | 411 | 222 | 174 | 396 | 171 | 146 | 317 |
| 209 | Torre Pallavicina | 1.012 | 178 | 444 | 449 | 893 | 304 | 280 | 584 | 178 | 147 | 325 |
| 210 | Trescore Balneario | 1.331 | 344 | 1.175 | 1.350 | 2.525 | 520 | 465 | 985 | 549 | 518 | 1.067 |
| 211 | Treviglio | 3.154 | 683 | 8.089 | 8.942 | 17.031 | 1.071 | 1.016 | 2.087 | 1.274 | 1.163 | 2.437 |
| 212 | Treviolo | 927 | 593 | 2.346 | 2.391 | 4.737 | 73 | 74 | 147 | 315 | 301 | 616 |
| 213 | Ubiale Clanezzo | 735 | 166 | 214 | 215 | 429 | 203 | 171 | 374 | 216 | 199 | 415 |
| 214 | Urgnano | 1.397 | 402 | 2.075 | 2.130 | 4.205 | 298 | 242 | 540 | 414 | 454 | 868 |
| 215 | Valbondione | 9.530 | 19 | 469 | 460 | 929 | 485 | 421 | 906 | — | — | — |
| 216 | Valbrembo | 369 | 416 | 527 | 507 | 1.034 | 180 | 187 | 367 | 59 | 75 | 134 |
| 217 | Valle | 1.496 | 17 | 70 | 63 | 133 | 23 | 25 | 48 | 43 | 36 | 79 |
| 218 | Valsecca | 523 | 136 | 140 | 128 | 268 | 142 | 155 | 297 | 82 | 62 | 144 |
| 219 | Valtorta | 3.059 | 25 | 118 | 121 | 239 | 259 | 236 | 495 | 16 | 10 | 26 |
| 220 | Vedeseta | 1.978 | 29 | 97 | 105 | 202 | 131 | 116 | 247 | 63 | 57 | 120 |
| 221 | Vercurago | 212 | 879 | 686 | 821 | 1.507 | 128 | 145 | 273 | 39 | 45 | 84 |
| 222 | Verdellino | 378 | 467 | 786 | 722 | 1.508 | 87 | 100 | 187 | 36 | 33 | 69 |
| 223 | Verdello | 715 | 576 | 1.661 | 1.832 | 3.493 | 185 | 176 | 361 | 146 | 116 | 262 |
| 224 | Vèrtova | 1.593 | 292 | 1.971 | 2.245 | 4.216 | 49 | 46 | 95 | 184 | 150 | 334 |
| 225 | Viadànica | 544 | 179 | 113 | 107 | 220 | 360 | 289 | 649 | 51 | 54 | 105 |
| 226 | Vigano San Martino | 365 | 222 | 314 | 292 | 606 | 57 | 52 | 109 | 46 | 48 | 94 |
| 227 | Vigolo | 1.222 | 99 | 488 | 461 | 949 | — | — | — | 135 | 124 | 259 |
| 228 | Villa d'Adda | 601 | 434 | 590 | 599 | 1.189 | 450 | 490 | 940 | 255 | 226 | 481 |
| 229 | Villa d'Almè | 636 | 643 | 1.575 | 1.717 | 3.292 | 318 | 327 | 645 | 74 | 80 | 154 |
| 230 | Villa di Sèrio | 456 | 529 | 878 | 841 | 1.719 | 131 | 123 | 254 | 223 | 216 | 439 |
| 231 | Villa d'Ogna | 2.392 | 120 | 979 | 1.175 | 2.154 | 149 | 259 | 408 | 143 | 154 | 297 |
| 232 | Villongo | 593 | 448 | 710 | 748 | 1.458 | 264 | 266 | 530 | 343 | 325 | 668 |
| 233 | Vilminore di Scalve | 4.093 | 52 | 846 | 905 | 1.751 | 129 | 158 | 287 | 57 | 45 | 102 |
| 234 | Zandobbio | 646 | 310 | 648 | 653 | 1.301 | 157 | 163 | 320 | 227 | 155 | 382 |
| 235 | Zànica | 1.466 | 267 | 1.422 | 1.514 | 2.936 | 155 | 112 | 267 | 377 | 335 | 712 |
| 236 | Zogno | 3.486 | 212 | 1.758 | 1.935 | 3.693 | 1.513 | 1.610 | 3.123 | 296 | 289 | 585 |
| | Provincia | 275.892 | 252 | 250.716 | 269.045 | 519.781 | 51.925 | 50.400 | 102.325 | 38.218 | 36.322 | 74.540 |

abitata; residente temporaneamente assente, per luogo di presenza; presente, per carattere della dimora

| R E S I D E N T E | | | | | | | | | P O P O L A Z I O N E P R E S E N T E | | | | | | | | | N. d'or- dine |
|-------------------|---------|---------|---|-------|--------|------------|-------|--------|---------------------------------------|---------|---------|-------------------------------|-------|--------|-------------|---------|---------|---------------------|
| T O T A L E | | | temporaneamente assente che si trovava | | | | | | con dimora | | | | | | T O T A L E | | | |
| | | | in comune diverso da quello di residenza | | | all'estero | | | abituale (residente) | | | temporanea (non residente) | | | | | | |
| M | F | MF | M | F | MF | M | F | MF | M | F | MF | M | F | MF | M | F | MF | |
| 439 | 468 | 907 | 67 | 36 | 103 | 50 | 12 | 62 | 322 | 420 | 742 | 13 | 14 | 27 | 335 | 434 | 769 | 175 |
| 316 | 308 | 624 | 33 | 19 | 52 | 54 | 17 | 71 | 229 | 272 | 501 | 8 | 9 | 17 | 237 | 281 | 518 | 176 |
| 483 | 534 | 1.017 | 44 | 30 | 74 | 82 | 23 | 105 | 357 | 481 | 838 | 7 | 11 | 18 | 364 | 492 | 856 | 177 |
| 1.054 | 1.058 | 2.112 | 68 | 30 | 98 | 202 | 40 | 242 | 784 | 988 | 1.772 | 8 | 11 | 19 | 792 | 999 | 1.791 | 178 |
| 2.493 | 2.573 | 5.066 | 167 | 118 | 285 | 251 | 103 | 354 | 2.075 | 2.352 | 4.427 | 15 | 15 | 30 | 2.090 | 2.367 | 4.457 | 179 |
| 1.228 | 1.262 | 2.490 | 87 | 34 | 121 | 52 | 30 | 82 | 1.089 | 1.198 | 2.287 | 149 | 52 | 201 | 1.238 | 1.250 | 2.488 | 180 |
| 749 | 685 | 1.434 | 74 | 25 | 99 | 26 | 12 | 38 | 649 | 648 | 1.297 | 214 | 5 | 219 | 863 | 653 | 1.516 | 181 |
| 1.859 | 2.039 | 3.898 | 99 | 65 | 164 | 176 | 29 | 205 | 1.584 | 1.945 | 3.529 | 52 | 87 | 139 | 1.636 | 2.032 | 3.668 | 182 |
| 513 | 485 | 998 | 68 | 22 | 90 | 108 | 36 | 144 | 337 | 427 | 764 | 25 | 3 | 28 | 362 | 430 | 792 | 183 |
| 1.341 | 1.390 | 2.731 | 74 | 46 | 120 | 326 | 83 | 409 | 941 | 1.261 | 2.202 | 13 | 80 | 93 | 954 | 1.341 | 2.295 | 184 |
| 1.715 | 1.973 | 3.688 | 79 | 42 | 121 | 73 | 29 | 102 | 1.563 | 1.902 | 3.465 | 22 | 32 | 54 | 1.585 | 1.934 | 3.519 | 185 |
| 2.378 | 2.400 | 4.778 | 65 | 58 | 123 | 47 | 14 | 61 | 2.266 | 2.328 | 4.594 | 15 | 86 | 101 | 2.281 | 2.414 | 4.695 | 186 |
| 865 | 970 | 1.835 | 38 | 49 | 87 | 15 | 10 | 25 | 812 | 911 | 1.723 | 14 | 8 | 22 | 826 | 919 | 1.745 | 187 |
| 1.071 | 1.123 | 2.194 | 45 | 27 | 72 | 71 | 39 | 110 | 955 | 1.057 | 2.012 | 2 | 16 | 18 | 957 | 1.073 | 2.030 | 188 |
| 669 | 658 | 1.327 | 46 | 22 | 68 | 51 | 16 | 67 | 572 | 620 | 1.192 | 137 | 115 | 252 | 709 | 735 | 1.444 | 189 |
| 4.819 | 5.148 | 9.967 | 158 | 101 | 259 | 103 | 67 | 170 | 4.558 | 4.980 | 9.538 | 34 | 141 | 175 | 4.592 | 5.121 | 9.713 | 190 |
| 1.254 | 1.243 | 2.497 | 83 | 27 | 110 | 153 | 50 | 203 | 1.018 | 1.166 | 2.184 | 19 | 24 | 43 | 1.037 | 1.190 | 2.227 | 191 |
| 646 | 644 | 1.290 | 38 | 27 | 65 | 85 | 26 | 111 | 523 | 591 | 1.114 | 6 | 17 | 23 | 529 | 608 | 1.137 | 192 |
| 316 | 325 | 641 | 29 | 7 | 36 | 55 | 4 | 59 | 232 | 314 | 546 | 5 | 6 | 11 | 237 | 320 | 557 | 193 |
| 1.975 | 2.016 | 3.991 | 84 | 42 | 126 | 51 | 28 | 79 | 1.840 | 1.946 | 3.786 | 15 | 47 | 62 | 1.855 | 1.993 | 3.848 | 194 |
| 853 | 809 | 1.662 | 30 | 25 | 55 | 2 | — | 2 | 821 | 784 | 1.605 | 15 | 14 | 29 | 836 | 798 | 1.634 | 195 |
| 1.613 | 1.783 | 3.396 | 96 | 75 | 171 | 124 | 74 | 198 | 1.393 | 1.634 | 3.027 | 68 | 58 | 126 | 1.461 | 1.692 | 3.153 | 196 |
| 500 | 504 | 1.004 | 17 | 10 | 27 | 52 | 29 | 81 | 431 | 465 | 896 | 10 | 9 | 19 | 441 | 474 | 915 | 197 |
| 1.619 | 1.557 | 3.176 | 71 | 33 | 104 | 27 | 13 | 40 | 1.521 | 1.511 | 3.032 | 13 | 21 | 34 | 1.534 | 1.532 | 3.066 | 198 |
| 2.686 | 2.788 | 5.474 | 85 | 54 | 139 | 41 | 12 | 53 | 2.560 | 2.722 | 5.282 | 54 | 30 | 84 | 2.614 | 2.752 | 5.366 | 199 |
| 462 | 461 | 923 | 15 | 17 | 32 | 81 | 17 | 98 | 366 | 427 | 793 | — | 2 | 2 | 366 | 429 | 795 | 200 |
| 969 | 926 | 1.895 | 32 | 21 | 53 | — | — | — | 937 | 905 | 1.842 | 7 | 8 | 15 | 944 | 913 | 1.857 | 201 |
| 713 | 698 | 1.411 | 145 | 85 | 230 | 47 | 23 | 70 | 521 | 590 | 1.111 | 9 | 16 | 25 | 530 | 606 | 1.136 | 202 |
| 1.060 | 1.042 | 2.102 | 45 | 20 | 65 | 40 | 22 | 62 | 975 | 1.000 | 1.975 | 9 | 11 | 20 | 984 | 1.011 | 1.995 | 203 |
| 1.175 | 1.149 | 2.324 | 51 | 32 | 83 | 5 | 2 | 7 | 1.119 | 1.115 | 2.234 | 6 | 6 | 12 | 1.125 | 1.121 | 2.246 | 204 |
| 1.069 | 1.025 | 2.094 | 28 | 29 | 57 | 7 | 1 | 8 | 1.034 | 995 | 2.029 | 10 | 11 | 21 | 1.044 | 1.006 | 2.050 | 205 |
| 1.317 | 1.376 | 2.693 | 46 | 17 | 63 | 23 | 16 | 39 | 1.248 | 1.343 | 2.591 | 230 | 152 | 382 | 1.478 | 1.495 | 2.973 | 206 |
| 1.021 | 990 | 2.011 | 64 | 19 | 83 | 30 | 4 | 34 | 927 | 967 | 1.894 | 25 | 23 | 48 | 952 | 990 | 1.942 | 207 |
| 586 | 538 | 1.124 | 16 | 11 | 27 | 29 | 10 | 39 | 541 | 517 | 1.058 | 3 | 2 | 5 | 544 | 519 | 1.063 | 208 |
| 926 | 876 | 1.802 | 36 | 28 | 64 | 3 | — | 3 | 887 | 848 | 1.735 | 6 | 7 | 13 | 893 | 855 | 1.748 | 209 |
| 2.244 | 2.333 | 4.577 | 132 | 88 | 220 | 85 | 47 | 132 | 2.027 | 2.198 | 4.225 | 37 | 51 | 88 | 2.064 | 2.249 | 4.313 | 210 |
| 10.434 | 11.121 | 21.555 | 276 | 185 | 461 | 29 | 14 | 43 | 10.129 | 10.922 | 21.051 | 526 | 332 | 958 | 10.655 | 11.354 | 22.009 | 211 |
| 2.734 | 2.766 | 5.500 | 79 | 49 | 128 | 35 | 14 | 49 | 2.620 | 2.703 | 5.323 | 14 | 19 | 33 | 2.634 | 2.722 | 5.356 | 212 |
| 633 | 585 | 1.218 | 25 | 21 | 46 | 56 | 17 | 73 | 552 | 547 | 1.099 | 4 | 3 | 7 | 556 | 550 | 1.106 | 213 |
| 2.787 | 2.826 | 5.613 | 100 | 72 | 172 | 36 | 33 | 69 | 2.651 | 2.721 | 5.372 | 63 | 27 | 90 | 2.714 | 2.748 | 5.462 | 214 |
| 954 | 881 | 1.835 | 155 | 41 | 196 | 103 | 37 | 140 | 696 | 803 | 1.499 | 4 | 5 | 9 | 700 | 808 | 1.508 | 215 |
| 766 | 769 | 1.535 | 16 | 9 | 25 | 18 | 3 | 21 | 732 | 757 | 1.489 | 10 | 13 | 23 | 742 | 770 | 1.512 | 216 |
| 136 | 124 | 260 | 23 | 15 | 38 | 9 | — | 9 | 104 | 109 | 213 | 4 | 1 | 5 | 108 | 110 | 218 | 217 |
| 364 | 345 | 709 | 11 | 6 | 17 | 104 | 13 | 122 | 249 | 321 | 570 | 8 | 5 | 13 | 257 | 326 | 583 | 218 |
| 393 | 367 | 760 | 34 | 13 | 47 | 21 | — | 21 | 338 | 354 | 692 | — | 5 | 5 | 338 | 359 | 697 | 219 |
| 291 | 278 | 569 | 36 | 20 | 56 | 5 | 2 | 7 | 250 | 256 | 506 | 5 | 1 | 6 | 255 | 257 | 512 | 220 |
| 853 | 1.011 | 1.864 | 19 | 30 | 49 | 6 | 5 | 11 | 828 | 976 | 1.804 | 66 | 90 | 156 | 894 | 1.066 | 1.960 | 221 |
| 909 | 855 | 1.764 | 28 | 21 | 49 | 5 | 7 | 12 | 876 | 827 | 1.703 | 3 | 4 | 7 | 879 | 831 | 1.710 | 222 |
| 1.992 | 2.124 | 4.116 | 76 | 36 | 112 | 3 | 8 | 11 | 1.913 | 2.080 | 3.993 | 11 | 75 | 86 | 1.924 | 2.155 | 4.079 | 223 |
| 2.204 | 2.441 | 4.645 | 65 | 47 | 112 | 76 | 22 | 98 | 2.063 | 2.372 | 4.435 | 62 | 70 | 132 | 2.125 | 2.442 | 4.567 | 224 |
| 524 | 450 | 974 | 19 | 6 | 25 | 35 | 8 | 43 | 470 | 436 | 906 | 6 | 6 | 12 | 476 | 442 | 918 | 225 |
| 417 | 392 | 809 | 32 | 10 | 42 | 18 | 6 | 24 | 367 | 376 | 743 | 18 | 11 | 29 | 385 | 387 | 772 | 226 |
| 623 | 585 | 1.208 | 45 | 30 | 75 | 117 | 39 | 156 | 461 | 516 | 977 | 2 | 7 | 9 | 463 | 523 | 986 | 227 |
| 1.295 | 1.315 | 2.610 | 43 | 27 | 70 | 16 | 11 | 27 | 1.236 | 1.277 | 2.513 | 38 | 33 | 71 | 1.274 | 1.310 | 2.584 | 228 |
| 1.967 | 2.124 | 4.091 | 79 | 37 | 116 | 23 | 14 | 42 | 1.860 | 2.073 | 3.933 | 12 | 15 | 27 | 1.872 | 2.088 | 3.960 | 229 |
| 1.232 | 1.180 | 2.412 | 39 | 19 | 58 | 57 | 24 | 81 | 1.136 | 1.137 | 2.273 | 5 | 8 | 13 | 1.141 | 1.145 | 2.286 | 230 |
| 1.271 | 1.588 | 2.859 | 56 | 63 | 119 | 18 | 3 | 21 | 1.197 | 1.522 | 2.719 | 302 | 141 | 443 | 1.499 | 1.663 | 3.162 | 231 |
| 1.317 | 1.339 | 2.656 | 78 | 41 | 119 | 70 | 37 | 107 | 1.169 | 1.261 | 2.430 | 11 | 15 | 26 | 1.180 | 1.276 | 2.456 | 232 |
| 1.032 | 1.108 | 2.140 | 80 | 40 | 120 | 79 | 27 | 106 | 873 | 1.041 | 1.914 | 13 | 13 | 26 | 886 | 1.054 | 1.940 | 233 |
| 1.032 | 971 | 2.003 | 71 | 46 | 117 | 23 | 7 | 30 | 938 | 918 | 1.856 | 4 | 18 | 22 | 942 | 936 | 1.878 | 234 |
| 1.954 | 1.961 | 3.915 | 57 | 38 | 95 | 19 | 8 | 27 | 1.878 | 1.915 | 3.793 | 5 | 7 | 12 | 1.883 | 1.922 | 3.805 | 235 |
| 3.567 | 3.834 | 7.401 | 207 | 113 | 320 | 322 | 121 | 443 | 3.038 | 3.600 | 6.638 | 35 | 40 | 75 | 3.073 | 3.640 | 6.713 | 236 |
| 340.859 | 355.767 | 696.626 | 15.195 | 9.081 | 24.276 | 12.585 | 4.836 | 17.421 | 313.079 | 341.850 | 654.929 | 10.351 | 8.244 | 18.595 | 323.430 | 350.094 | 673.524 | |

TAV. 2 — Altitudine e popolazione residente dei comuni, delle frazioni geografiche e delle località abitate

| COMUNI | | | COMUNI | | | COMUNI | | |
|-------------------------------|------------|-----------------------|----------------------------------|------------|-----------------------|-------------------------------|------------|-----------------------|
| FRAZIONI GEOGRAFICHE | Altitudine | Popolazione residente | FRAZIONI GEOGRAFICHE | Altitudine | Popolazione residente | FRAZIONI GEOGRAFICHE | Altitudine | Popolazione residente |
| LOCALITÀ ABITATE | m | | LOCALITÀ ABITATE | m | | LOCALITÀ ABITATE | m | |
| ADRARA SAN MARTINO | 1334 | 2.266 | CASALE | 1086 | 468 | ALMÈ | 319 | 2.123 |
| | 232 | | | 430 | | | 237 | |
| ADRARA SAN MARTINO | 1334 | 2.266 | Casale | 661 | 180 | ALMÈ | 319 | 2.123 |
| | 232 | | Ca' dei Gotti | 519 | 44 | | 237 | |
| Adrara San Martino * | 340 | 752 | Gavazzuolo | 600 | 28 | Almè * (e) | 290 | 1.960 |
| Ambrogi | 410 | 55 | Gavazzuolo Alto | 600 | 40 | Brughiera (f) | 302 | 50 |
| Bellini | 455 | 75 | Case sparse | — | 176 | Ponte Regina | 270 | 82 |
| Berlinghetti | 505 | 48 | | | | Case sparse | — | 31 |
| Chinelli | 459 | 35 | FIÒBBIO | 1160 | 975 | ALMENNO SAN BARTOLOMEO | 1243 | 3.587 |
| Contrada Soldini | 286 | 47 | | 350 | | | 228 | |
| Costa Centro | 600 | 50 | Fiobbio | 390 | 340 | | 1243 | |
| Costa Nord | 605 | 70 | Alla Porchera | 400 | 38 | ALBENZA | 375 | 571 |
| Costa Sud | 601 | 28 | Berlino | 398 | 47 | | | |
| Dossello | 360 | 25 | Camarelli | 398 | 26 | Cabardelli | 480 | 258 |
| Fornace Casotto (a) | 232 | 26 | Contrada Stalle | 398 | 34 | Cacastrone | 390 | 32 |
| Gazzenda | 279 | 88 | Lucchetti | 405 | 45 | Ca' dei Preti | 419 | 27 |
| Mascherpinga | 408 | 124 | Premaloni | 390 | 29 | Camutaglio | 602 | 83 |
| Pezze | 450 | 51 | Tribulina | 400 | 79 | Capochelli | 474 | 33 |
| Villanova | 340 | 106 | Case sparse | — | 328 | Case sparse | — | 138 |
| Case sparse | — | 686 | | | | | | |
| ADRARA SAN ROCCO | 1296 | 883 | PONTE CENE | 850 | 132 | ALMENNO | 675 | 2.190 |
| | 363 | | | 345 | | | 275 | |
| ADRARA SAN ROCCO | 1296 | 883 | Cene (Ponte) (b) | 368 | 64 | Almenno San Bartolomeo * | 350 | 1.177 |
| | 363 | | Case sparse | — | 68 | Almenno San Salvatore (b) | 322 | 12 |
| Adrara San Rocco * | 431 | 707 | VALL'ALTA | 1019 | 1.044 | Barlino | 420 | 217 |
| Caffi | 475 | 29 | | 335 | | Longa | 441 | 118 |
| Flaccadori | 575 | 48 | Vall'Alta | 441 | 252 | Canova | 305 | 125 |
| Forno | 375 | 99 | Ca' del Colle | 435 | 58 | Casagno | 477 | 47 |
| Case sparse | — | — | Colzine | 428 | 147 | Molino | 289 | 32 |
| ALBANO SANT'ALESSANDRO | 453 | 2.006 | Fornace | 356 | 27 | Sopralunga | 442 | 59 |
| | 230 | | Grumelduro | 413 | 105 | Sottolunga | 450 | 40 |
| ALBANO SANT'ALESSANDRO | 453 | 2.006 | Molinello | 352 | 121 | Case sparse | — | 363 |
| | 230 | | Valbosana | 475 | 36 | CAROBÀIES | 1205 | 82 |
| Albano Sant'Alessandro * | 244 | 1.545 | Via Lunga | 388 | 26 | | 604 | |
| Case sparse | — | 461 | Case sparse | — | 272 | San Bernardo (g) | 854 | 7 |
| ALBINO | 1160 | 12.373 | ÀLGUA DI COSTA SERINA (c) | 1151 | 1.000 | Carobàies | 700 | 46 |
| | 320 | | | 430 | | Case sparse | — | 29 |
| ABBZIA | 1099 | 902 | FRÈROLA (d) | 1151 | 273 | CAROSSO | 475 | 256 |
| | 390 | | | 500 | | | 300 | |
| Abbazia | 410 | 220 | Frèrola | 715 | 222 | Carosso | 360 | 212 |
| Ca' Nuova | 430 | 24 | Ròsolo | 600 | 34 | Case sparse | — | 44 |
| Contrada Fornace | 430 | 56 | Case sparse | — | 17 | | | |
| Crocetta | 420 | 87 | PAGLIARO (d) | 997 | 181 | CASCINE | 239 | 488 |
| Dossello-Felgosi | 530 | 46 | | 430 | | | 228 | |
| Dosso | 435 | 52 | Pagliaro | 656 | 146 | Cascine | 284 | 229 |
| Ponte Lupo-Zanchi | 450 | 102 | Algua | 432 | 35 | Ca' del Lupo | 282 | 47 |
| Remondi | 460 | 22 | Case sparse | — | — | Colombàia | 261 | 38 |
| Case sparse | — | 293 | | | | Derocca | 247 | 42 |
| ALBINO | 1143 | 8.221 | RIGOSA | 1151 | 306 | Case sparse | — | 132 |
| | 320 | | | 540 | | ALMENNO SAN SALVATORE | 810 | 3.326 |
| Albino * | 342 | 6.028 | Rigosa | 675 | 156 | | 237 | |
| Comenduno | 351 | 984 | Calverola | 750 | 26 | ALMENNO SAN SALVATORE | 810 | 3.326 |
| Cascina Pradele | 390 | 49 | Case sparse | — | 124 | | 237 | |
| Case Tosini | 355 | 52 | SAMBUSITA | 1030 | 240 | Almenno Basso | 286 | 1.145 |
| Isla | 375 | 41 | | 475 | | Almenno San Salvatore * (h) | 322 | 1.252 |
| Perola | 404 | 106 | Sambusita | 668 | 89 | Ca' della Zogna | 330 | 109 |
| Ripa | 373 | 75 | Case di Sopra | 626 | 85 | Ca' Fodrigo | 280 | 76 |
| Riquel | 350 | 39 | Grumello | 678 | 34 | Ca' Plazzoli | 272 | 51 |
| Case sparse | — | 847 | Case sparse | — | 32 | Cappuccini | 302 | 41 |
| BONDO PETELLO | 1143 | 633 | | | | Ca' Quasso | 270 | 30 |
| | 350 | | SAMBUSITA | 1030 | 240 | Cimaer | 280 | 127 |
| Bondo Petello | 382 | 348 | | 475 | | Molina | 238 | 50 |
| Belloloco | 484 | 16 | Sambusita | 668 | 89 | Case sparse | — | 445 |
| Bruseto | 395 | 60 | Case di Sopra | 626 | 85 | | | |
| Cedrello | 450 | 61 | Grumello | 678 | 34 | | | |
| Dosso | 350 | 44 | Case sparse | — | 32 | | | |
| Case sparse | — | 104 | | | | | | |

(a) Nucleo diviso con il comune di Villongo. — (b) Centro diviso con il Comune omonimo. — (c) La casa comunale è unica per i tre comuni di Àlgua di Costa Serina, Bracca e Costa di Serina ed ha sede nel comune di Bracca. — (d) Le frazioni di Frèrola e di Pagliaro costituiscono un'unica isola amministrativa. — (e) Centro diviso con il comune di Villa d'Almè. — (f) Nucleo diviso con il comune di Villa d'Almè. — (g) Centro diviso con il comune di Ròncola. — (h) Centro diviso con il comune di Almenno San Bartolomeo.

Segue: TAV. 2 — *Altitudine e popolazione residente dei comuni, delle frazioni geografiche e delle località abitate*

| COMUNI FRAZIONI GEOGRAFICHE LOCALITÀ ABITATE | Altitudine m | Popolazione residente | COMUNI FRAZIONI GEOGRAFICHE LOCALITÀ ABITATE | Altitudine m | Popolazione residente | COMUNI FRAZIONI GEOGRAFICHE LOCALITÀ ABITATE | Altitudine m | Popolazione residente |
|--|-----------------|--------------------------|--|-----------------|--------------------------|--|-----------------|--------------------------|
| ALZANO LOMBARDO | 1190 274 | 9.417 | ARDÈSIO | 2512 520 | 3.460 | AMORA | 1210 500 | 234 |
| ALZANO LOMBARDO | 846 274 | 8.564 | ARDÈSIO | 1600 520 | 2.416 | Àmora | 943 | 234 |
| Alzano Lombardo * | 294 | 5.410 | Ardèzio * | 593 | 1.395 | Case sparse | — | — |
| Busa | 324 | 332 | Ave | 1100 | 57 | AVIÀTICO | 1360 | 297 |
| Nese | 303 | 1.307 | Cacciamaì | 1025 | 25 | Aviatico * | 750 | 297 |
| Rànica (La Nesa) (a) | 293 | 29 | Casa dei Mori | 528 | 36 | Case sparse | — | — |
| Brumano | 567 | 53 | Cerele | 793 | 87 | GANDA | 1200 370 | 89 |
| Burro | 613 | 113 | Ludrigno | 557 | 153 | Ganda | 1067 | 89 |
| Grumasone | 315 | 135 | Piazzolo | 783 | 196 | Case sparse | — | — |
| Gustinelli | 358 | 82 | Valzella Bussi | 565 | 42 | AZZANO SAN PÀOLO | 235 214 | 2.251 |
| Case sparse | — | 1.103 | Case sparse | — | 425 | AZZANO SAN PÀOLO | 235 214 | 2.251 |
| OLERA - MONTE DI NESE | 1199 360 | 853 | ARERA - GALLINE (d) | 2512 1200 | — | Azzano San Paolo * | 226 | 2.077 |
| Monte di Nese | 802 | 149 | BANI | 1600 590 | 641 | Cascina Pòrtico | 224 | 110 |
| Olera | 583 | 413 | Bani | 1026 | 207 | Case sparse | — | 64 |
| Castello | 873 | 85 | Albareti | 836 | 71 | AZZONE | 2492 575 | 858 |
| Piazza | 792 | 98 | Marinoni I | 750 | 42 | AZZONE | 1850 710 | 717 |
| Case sparse | — | 108 | Marinoni II | 750 | 20 | Azzone * | 978 | 452 |
| AMBIVERE | 530 260 | 1.169 | Rizzoli | 824 | 95 | Dezzo di Scalve (f) | 750 | 261 |
| AMBIVERE | 383 260 | 817 | Case sparse | — | 206 | Case sparse | — | 4 |
| Ambivere * | 261 | 683 | CIMA DEL TIMOGNO (d) | 2173 1200 | — | DOSSO | 1700 575 | 141 |
| Stazione di Ambivere-Mapello | 272 | 113 | VALCANALE | 1600 820 | 408 | Dosso | 950 | 130 |
| Case sparse | — | 21 | Valcanale | 087 | 96 | Case sparse | — | 11 |
| CERCHIERA | 530 275 | 352 | Boccardi | 1051 | 61 | PIZZO CAMINO (d) | 2492 1450 | — |
| Cerchiera (b) | 285 | 130 | Zanetti | 971 | 138 | BARBATA | 110 92 | 942 |
| Genestaro | 285 | 112 | Case sparse | — | 108 | BARBATA | 110 92 | 942 |
| Somasca (c) | 297 | 81 | ARZAGO D'ADDA | 111 95 | 1.500 | Barbata * | 105 | 422 |
| Tèggia | 280 | 29 | ARZAGO D'ADDA | 111 95 | 1.500 | Belvedere | 106 | 53 |
| Case sparse | — | — | Arzago d'Adda * | 106 | 1.043 | Fornaci | 98 | 148 |
| ANTEGNATE | 119 104 | 2.635 | Cascina Corniano | 106 | 63 | Gìdia | 100 | 64 |
| ANTEGNATE | 119 104 | 2.635 | Cascina Melghera | 103 | 24 | Gioietta | 94 | 127 |
| Antegnate * | 113 | 2.065 | Cascina Nuova | 104 | 22 | Mirandola | 96 | 41 |
| Cascina Barona | 111 | 40 | Cascina Parrocchiale | 107 | 21 | Scotta | 97 | 53 |
| Cascina Campagna | 116 | 102 | Cascina Ravaglia | 108 | 120 | Case sparse | — | 34 |
| Cascina Carolina | 115 | 39 | Cascina Ravaiola | 109 | 103 | BARIANO | 125 110 | 2.319 |
| Cascina Maltempì | 116 | 27 | Cascina Stantirone | 101 | 35 | BARIANO | 125 110 | 2.319 |
| Cascina Piave | 114 | 21 | Case sparse | — | 69 | Bariano * | 114 | 1.930 |
| Cascina Ronzona | 115 | 31 | AVERARA | 2173 590 | 588 | Cascina Convento | 123 | 58 |
| Cascina San Carlo | 114 | 36 | ALPE CUL (d) | 2173 900 | — | Cascina Corsa | 124 | 67 |
| Cascina San Rocco | 108 | 23 | AVERARA | 1730 590 | 588 | Cascina Fornace | 122 | 21 |
| Cascina Saracinesca | 115 | 24 | Averara * (e) | 650 | 320 | Cascina Limbo | 122 | 34 |
| Case sparse | — | 227 | Costa | 729 | 70 | Cascinetto | 112 | 32 |
| ÀRCENE | 160 140 | 2.472 | Lavaggio | 705 | 17 | Case sparse | — | 177 |
| ÀRCENE | 160 140 | 2.472 | Redivo | 706 | 39 | BARIANO | 125 110 | 2.319 |
| Àrcene * | 151 | 2.075 | Valle | 690 | 46 | Bariano * | 114 | 1.930 |
| Ca' d'Àrcene | 155 | 85 | Valmoresca | 854 | 79 | Cascina Convento | 123 | 58 |
| Cascina Berlocca | 141 | 34 | Case sparse | — | 17 | Cascina Corsa | 124 | 67 |
| Cascina Malpaga | 153 | 67 | AVIÀTICO | 1360 370 | 784 | Cascina Fornace | 122 | 21 |
| Cascina Nuova | 147 | 180 | AMA | 1051 500 | 164 | Cascina Limbo | 122 | 34 |
| Case sparse | — | 31 | Ama | 922 | 135 | Cascinetto | 112 | 32 |
| | | | Pradale | 825 | 29 | Case sparse | — | 177 |
| | | | Case sparse | — | — | | | |

(a) Centro diviso con il Comune omonimo. — (b) Centro diviso con il comune di Pontida. — (c) Nucleo diviso con il comune di Pontida. — (d) Frazione speciale: montagna disabitata. — (e) Centro diviso con il comune di Santa Brigida. — (f) Centro diviso con il comune di Colere.

Segue: TAV. 2 — Alitudine e popolazione residente dei comuni, delle frazioni geografiche e delle località abitate

| COMUNI FRAZIONI GEOGRAFICHE LOCALITÀ ABITATE | Alti- tudine m | Popo- lazione residente | COMUNI FRAZIONI GEOGRAFICHE LOCALITÀ ABITATE | Alti- tudine m | Popo- lazione residente | COMUNI FRAZIONI GEOGRAFICHE LOCALITÀ ABITATE | Alti- tudine m | Popo- lazione residente |
|--|----------------------|-------------------------------|--|----------------------|-------------------------------|--|----------------------|-------------------------------|
| BARZANA | 352 265 | 624 | BÈRGAMO | 645 212 | 103.256 | BERZO SAN FERMO | 1150 295 | 957 |
| BARZANA | 352 265 | 624 | BÈRGAMO | 645 212 | 99.570 | CANTONE | 1150 295 | 957 |
| Barzana * | 300 | 310 | Bèrgamo * | 249 | 93.904 | Cantone * | 343 | 771 |
| Arzenate | 278 | 71 | Baietto | 265 | 133 | Quàgia | 350 | 26 |
| Casavoglio | 292 | 104 | Baio | 269 | 96 | Case sparse | — | 160 |
| Case sparse | — | 139 | Baracca | 306 | 30 | BLELLO | 1217 450 | 164 |
| BEDULITA | 1010 340 | 643 | Barbaroll | 287 | 105 | BLELLO | 1217 450 | 164 |
| BEDULITA | 1010 370 | 470 | Caironi | 283 | 57 | Ghisalèrio * | 815 | 30 |
| Bedulita * | 561 | 19 | Canove | 237 | 74 | Brevieno | 750 | 48 |
| Canigrè | 600 | 31 | Canovine | 235 | 51 | Roncaglia | 704 | 29 |
| Canovelli | 660 | 32 | Castagneta | 389 | 139 | Case sparse | — | 57 |
| Capàola | 630 | 20 | Celadina | 259 | 40 | BÒLGARE | 216 170 | 2.389 |
| Capellegrino | 636 | 84 | Colombàia | 234 | 82 | BÒLGARE | 216 170 | 2.389 |
| Capersoneni | 510 | 70 | Convento Frati | 320 | 23 | Bòlgare * | 199 | 1.534 |
| Capetrobelli | 515 | 146 | Convento Suore di Sudorno | 320 | 49 | Asnenga | 201 | 153 |
| Pridam | 640 | 17 | Convento Suore Piegna (e) | 362 | 5 | Gazza | 178 | 71 |
| Case sparse | — | 51 | Costantina | 231 | 69 | San Chierico | 205 | 97 |
| CATOI (a) | 580 340 | 114 | Crocchio | 208 | 22 | Case sparse | — | 534 |
| Catoi | 533 | 41 | Gallarati Scotti | 306 | 59 | BOLTIERE | 177 160 | 2.191 |
| Fenile | 455 | 23 | Gallina | 380 | 106 | BOLTIERE | 177 160 | 2.191 |
| Torre | 490 | 29 | Grumellina Alta | 223 | 242 | Boltiere * | 171 | 1.904 |
| Case sparse | — | 21 | Grumellina Bassa | 223 | 46 | Case sparse | — | 197 |
| PONTE GIURINO | 500 340 | 59 | Magnati | 306 | 67 | BONATE SOPRA | 239 192 | 3.381 |
| Ponte Giurino (b) | 365 | 36 | Marleni | 360 | 46 | BONATE SOPRA | 239 219 | 2.560 |
| Camasnino | 340 | 23 | Martinella (f) | 271 | 325 | Bonate Sopra * | 230 | 2.463 |
| Case sparse | — | — | Marzanica | 300 | 87 | Cabanetti | 235 | 26 |
| BERBENNO | 933 340 | 2.256 | Nicolini | 285 | 83 | Cadossena | 232 | 40 |
| BERBENNO | 933 410 | 1.719 | Ponte Testa | 237 | 72 | Case sparse | — | 31 |
| Berbenno * | 675 | 234 | Pòrtico Calèppio | 247 | 40 | GHIÀIE | 231 192 | 821 |
| Barca | 583 | 32 | Quintino Basso | 287 | 117 | Ghiàie | 207 | 386 |
| Botta | 601 | 84 | Raboni | 230 | 52 | Cascinetto | 227 | 27 |
| Cabaffeno | 750 | 118 | Ronchi | 300 | 59 | Molino Bonzani-Conventino | 200 | 162 |
| Cabassanelli | 575 | 34 | Rossi | 250 | 61 | Torchio di Sotto | 198 | 117 |
| Cabigliè (c) | 771 | 18 | Salvagna | 220 | 47 | Case sparse | — | 129 |
| Cademuri | 775 | 28 | San Sebastiano | 363 | 79 | BONATE SOTTO | 222 172 | 3.240 |
| Calocatelli | 680 | 127 | Spalenga | 268 | 97 | BONATE SOTTO | 222 172 | 3.240 |
| Capassero | 560 | 78 | Stèfani | 382 | 50 | Bonate Sotto * | 214 | 2.727 |
| Capassero di Sopra | 570 | 62 | Stroppa | 285 | 87 | Mezzovate | 220 | 311 |
| Capassero di Sotto | 553 | 28 | Testa | 240 | 70 | Molini di Sotto | 205 | 140 |
| Caprevitali | 550 | 111 | Valtesse | 236 | 351 | Case sparse | — | 62 |
| Carpeno | 500 | 29 | Vecchia Bianzana | 265 | 25 | LÒNGUELO | 350 232 | 2.140 |
| Ceresola | 533 | 34 | Case sparse | — | 2.403 | Lònguelo | 241 | 800 |
| Foppo Alto | 662 | 39 | FONTANA (g) | 386 272 | 444 | Baracchino | 241 | 53 |
| Case sparse | — | 116 | Madonna della Castagna (h) | 284 | 22 | Castello Presati | 269 | 89 |
| PONTE GIURINO | 906 340 | 537 | Rebetta | 300 | 39 | Madonna del Bosco | 257 | 99 |
| Ponte Giurino (d) | 365 | 325 | San Rocco | 345 | 150 | Polaresco Alto | 236 | 71 |
| Carizzoli | 425 | 23 | Case sparse | — | 233 | Polaresco Basso | 239 | 33 |
| Ceresola | 533 | 34 | GRUMELLO DEL PIANO | 224 213 | 939 | Ròvere | 260 | 57 |
| Foppo Alto | 662 | 39 | Grumello del Piano | 215 | 857 | San Matteo | 260 | 173 |
| Case sparse | — | 116 | Cascinù | 223 | 78 | Valle d'Astino | 264 | 74 |
| BERBENNO | 933 410 | 1.719 | Case sparse | — | 4 | Case sparse | — | 691 |
| Berbenno * | 675 | 234 | GUISA RAMERA (i) | 400 200 | 163 | BONATE SOTTO | 222 172 | 3.240 |
| Barca | 583 | 32 | Mulini | 291 | 35 | Bonate Sotto * | 214 | 2.727 |
| Botta | 601 | 84 | Case sparse | — | 128 | Mezzovate | 220 | 311 |
| Cabaffeno | 750 | 118 | LÒNGUELO | 350 232 | 2.140 | Molini di Sotto | 205 | 140 |
| Cabassanelli | 575 | 34 | Lònguelo | 241 | 800 | Case sparse | — | 62 |
| Cabigliè (c) | 771 | 18 | Baracchino | 241 | 53 | | | |
| Cademuri | 775 | 28 | Castello Presati | 269 | 89 | | | |
| Calocatelli | 680 | 127 | Madonna del Bosco | 257 | 99 | | | |
| Capassero | 560 | 78 | Polaresco Alto | 236 | 71 | | | |
| Capassero di Sopra | 570 | 62 | Polaresco Basso | 239 | 33 | | | |
| Capassero di Sotto | 553 | 28 | Ròvere | 260 | 57 | | | |
| Caprevitali | 550 | 111 | San Matteo | 260 | 173 | | | |
| Carpeno | 500 | 29 | Valle d'Astino | 264 | 74 | | | |
| Ceresola | 533 | 34 | Case sparse | — | 691 | | | |
| Foppo Alto | 662 | 39 | | | | | | |
| Case sparse | — | 116 | | | | | | |

(a) Frazione speciale: territorio gravitante sul comune di Capizzone. — (b) Centro diviso con il comune di Berbenno. — (c) Nucleo speciale: chiesa. — (d) Centro diviso con il comune di Bedulita. — (e) Nucleo speciale: convento. — (f) Nucleo diviso con il comune di Torre Boldone. — (g) Frazione speciale: territorio gravitante sul comune di Valbrembo. — (h) Nucleo diviso con il comune di Paladina. — (i) Frazione speciale: territorio gravitante sul comune di Sorisole.

Segue: Tav. 2 — Alitudine e popolazione residente dei comuni, delle frazioni geografiche e delle località abitate

| COMUNI FRAZIONI GEOGRAFICHE LOCALITÀ ABITATE | Alti- tudine m | Popo- lazione residente | COMUNI FRAZIONI GEOGRAFICHE LOCALITÀ ABITATE | Alti- tudine m | Popo- lazione residente | COMUNI FRAZIONI GEOGRAFICHE LOCALITÀ ABITATE | Alti- tudine m | Popo- lazione residente |
|--|----------------------|-------------------------------|--|----------------------|-------------------------------|--|----------------------|-------------------------------|
| BORGO DI TERZO | 1095 281 | 785 | LAGHI (c) | 2046 1841 | — | CAMORONE | 850 288 | 333 |
| BORGO DI TERZO | 1095 281 | 785 | MONACI (d) | 2560 900 | — | Camorone | 467 | 65 |
| Borgo di Terzo * (a) | 333 | 649 | VALGHERA (d) | 2175 1200 | — | Ponti (f) | 301 | 47 |
| Pesino | 321 | 32 | VENDULLO (d) | 2250 1000 | — | Piana | 467 | 49 |
| Case sparse | — | 104 | BREMBATE | 206 145 | 4.456 | Sotto Camorone | 365 | 37 |
| BÒSSICO | 1459 805 | 1.026 | BREMBATE | 184 145 | 3.461 | Case sparse | — | 135 |
| BÒSSICO | 1459 805 | 1.026 | Brembate * | 173 | 3.382 | CASTELLO REGINA (d) | 1502 725 | — |
| Bòssico * | 860 | 999 | Crespi (e) | 160 | 31 | CATREMÈRIO | 1260 740 | 372 |
| Case sparse | — | 27 | Calzificio | 168 | 43 | Catremèrio | 994 | 105 |
| BOTTANUCO | 226 143 | 2.407 | Case sparse | — | 5 | Castignola di La | 944 | 54 |
| BOTTANUCO | 225 146 | 1.798 | GRIGNANO | 206 180 | 995 | Castignola di Qua | 943 | 131 |
| Bottanuco * | 221 | 1.498 | Grignano | 198 | 913 | San'Antonio Abbandonato (g) | 990 | 7 |
| Cascina Castelrotto | 218 | 206 | San Fermo | 206 | 73 | Tiglio | 830 | 22 |
| Cascinone Quarenghi | 213 | 46 | Case sparse | — | 9 | Case sparse | — | 53 |
| Case sparse | — | 48 | BREMBATE DI SOPRA | 276 215 | 2.768 | LAXOLO | 1033 330 | 497 |
| CERRO | 226 143 | 609 | BREMBATE DI SOPRA | 276 215 | 2.768 | Laxolo San Gottardo | 515 | 160 |
| Cerro | 216 | 588 | Brembate di Sopra * | 225 | 1.240 | Alla Torre | 554 | 29 |
| Case sparse | — | 21 | Briolo | 225 | 95 | Caberardi | 520 | 53 |
| BRACCA (b) | 1131 320 | 767 | Caftàvolò | 258 | 72 | Callegreno | 516 | 31 |
| BRACCA | 1131 320 | 596 | Léglér | 238 | 150 | Caramondi | 528 | 46 |
| Bracca | 612 | 163 | San Giuseppe | 255 | 178 | Case sparse | — | 178 |
| Algua Inferiore * | 427 | 17 | Tresòlziò di Sopra | 262 | 274 | BRIGNANO GERA D'ADDA | 146 121 | 4.198 |
| Bota | 468 | 21 | Tresòlziò di Sotto | 261 | 170 | Brignano Gera d'Adda * | 146 121 | 4.198 |
| Bruga | 577 | 57 | Case sparse | — | 589 | Brignano Gera d'Adda | 131 | 3.277 |
| Fieno | 616 | 37 | BREMBILLA | 1502 288 | 3.762 | Allevi | 135 | 37 |
| Pregaroidi | 668 | 65 | BREMBILLA | 1346 360 | 1.831 | Balocca | 139 | 48 |
| Sotto Ripa | 447 | 77 | Brembilla * | 425 | 1.030 | Ceni | 131 | 23 |
| Trüchel | 612 | 81 | Fienili | 860 | 29 | Cortina | 139 | 49 |
| Zubbioni | 542 | 35 | Foppa Rudino | 671 | 27 | Culerto | 141 | 52 |
| Case sparse | — | 43 | Forcella Berbenno | 804 | 44 | Ferribona Bosco | 134 | 29 |
| CORNALTA | 910 390 | 171 | Fustinone | 530 | 27 | Le Piane | 125 | 48 |
| Cornalta | 546 | 29 | Lera | 500 | 66 | Madonna | 131 | 24 |
| Galleria | 427 | 46 | Magnavacche | 382 | 55 | Piane di Levante | 125 | 43 |
| Madasco | 506 | 24 | Malentrata | 625 | 37 | Poletti | 132 | 32 |
| Mosche | 545 | 23 | Röccolo | 644 | 34 | Pörtico | 136 | 40 |
| Case sparse | — | 49 | Rudino | 690 | 20 | Santo Stefano | 136 | 28 |
| BRANZI | 2580 780 | 1.035 | Case sparse | — | 462 | Savorino | 133 | 39 |
| BRANZI | 1400 780 | 1.035 | CADELFÒGLIA | 1200 415 | 729 | Savòrio | 133 | 41 |
| Branzi * | 874 | 402 | Cadelfòglia | 453 | 196 | Viscontina | 139 | 40 |
| San Rocco | 830 | 47 | Cavàglia | 833 | 79 | Case sparse | — | 348 |
| Cagnoli | 823 | 52 | Capreduzzo | 453 | 42 | BRUMANO | 1875 677 | 238 |
| Cornello | 1115 | 19 | Case di Sopra | 490 | 25 | Brumano | 1546 677 | 238 |
| Gardada | 812 | 70 | Forcella Busi | 604 | 23 | Brumano * | 911 | 72 |
| Lumisera | 973 | 64 | Gaiazzo | 776 | 41 | Cornelli | 863 | 35 |
| Rivioni | 835 | 115 | Garateno | 489 | 22 | Orso | 860 | 48 |
| Ronco | 1320 | 24 | Grumello | 575 | 54 | Pramagnone | 875 | 31 |
| Zappello | 1065 | 59 | Tesotti | 550 | 17 | Case sparse | — | 52 |
| Case sparse | — | 183 | Case sparse | — | 230 | MONTE SERRADA (d) | 1875 1175 | — |
| | | | | | | CALCINATE | 215 168 | 3.159 |
| | | | | | | CALCINATE | 200 168 | 2.782 |
| | | | | | | Calcinate * | 186 | 1.841 |
| | | | | | | Boffalora | 174 | 32 |
| | | | | | | Boschetto | 191 | 20 |
| | | | | | | Boschetto | 191 | 48 |

(a) Centro diviso con il comune di Vigano San Martino. — (b) La casa comunale è unica per i tre comuni di Algua di Costa Serina, Bracca e Costa di Serina ed ha sede nel comune di Bracca. — (c) Frazione speciale: Laghi Gemelli e minori. — (d) Frazione speciale: montagna disabitata. — (e) Centro diviso con il comune di Capriate San Gervasio. — (f) Centro diviso con il comune di Zogno. — (g) Nucleo speciale: chiesa.

Segue: Tav. 2 — Altitudine e popolazione residente dei comuni, delle frazioni geografiche e delle località abitate

| COMUNI FRAZIONI GEOGRAFICHE LOCALITÀ ABITATE | Alti- tudine m | Popo- lazione residente | COMUNI FRAZIONI GEOGRAFICHE LOCALITÀ ABITATE | Alti- tudine m | Popo- lazione residente | COMUNI FRAZIONI GEOGRAFICHE LOCALITÀ ABITATE | Alti- tudine m | Popo- lazione residente |
|--|----------------------|-------------------------------|--|----------------------|-------------------------------|--|----------------------|-------------------------------|
| Brasile | 170 | 24 | ROSSINO | 1104 | 854 | CESPEDÒSIO | 1442 | 96 |
| Camozzo | 187 | 30 | Rossino | 265 | | Cespedòsio | 440 | |
| Castellana | 192 | 44 | Cascina Butto | 369 | 612 | Era | 1093 | 57 |
| Franca | 177 | 36 | Erola | 419 | 33 | Case sparse | 1065 | 31 |
| Furietta | 180 | 32 | Gaggio | 631 | 17 | | — | 8 |
| Moliroto | 189 | 40 | Case sparse | 510 | 34 | | — | — |
| Ninola | 182 | 68 | | — | 158 | VENTUROSA (e) | 1999 | — |
| Passa | 175 | 118 | SALA | 335 | 649 | | 1250 | |
| Pietrasanta | 173 | 40 | Sala | 198 | | CANONICA D'ADDA | 147 | 2.625 |
| Portico San Carlo | 171 | 84 | Cascina Cantelli | 216 | 83 | | 127 | |
| Portico Seminario | 176 | 57 | Castelletto | 249 | 35 | CANONICA D'ADDA | 147 | 2.625 |
| Prati | 175 | 30 | Gerola | 255 | 68 | Canonica d'Adda * | 127 | |
| Rasiga | 189 | 38 | Latini | 206 | 88 | Cascina San Carlo | 141 | 44 |
| Case sparse | — | 200 | Pomarolo | 243 | 68 | Cascina Sant'Antonio | 133 | 100 |
| | | | Portico | 242 | 20 | Villa Clementina | 145 | 23 |
| CANZONA (a) | 215 | 377 | Pramerlano | 262 | 64 | Case sparse | — | 250 |
| | 190 | | Case sparse | 265 | 137 | | — | — |
| Bèttole (b) | 191 | 36 | SOPRACÒRNOLA | 900 | 277 | CAPIZZONE | 1033 | 1.074 |
| Campo Nuovo | 204 | 60 | Sopracòrnola | 400 | | | 300 | |
| Canzona | 211 | 60 | Rigologrosso | 590 | 229 | CAPIZZONE | 1033 | 1.074 |
| Fogale | 204 | 21 | Case sparse | 602 | 19 | Camoneone * | 454 | 219 |
| Nuova | 205 | 24 | | — | 29 | Cascettino | 486 | 98 |
| Palazzina Vecchia | 215 | 34 | CALUSCO D'ADDA | 412 | 4.047 | Medega | 424 | 123 |
| Passino | 197 | 28 | | 156 | | Bagnago | 350 | 90 |
| Fulcina | 204 | 56 | BACCANELLO | 267 | 318 | Cabasso | 583 | 24 |
| Case sparse | — | 58 | Baccanello | 239 | | Cabignone | 300 | 25 |
| | | | Case sparse | 263 | 245 | Capallo | 425 | 72 |
| CÀLCIO | 131 | 4.343 | | — | 73 | Caroli | 390 | 84 |
| | 108 | | CALUSCO | 287 | 2.924 | La Grate | 342 | 33 |
| CÀLCIO | 131 | 4.343 | Calusco * | 156 | | Lunga | 405 | 41 |
| | 108 | | Torre | 272 | 2.445 | Mortesina | 462 | 23 |
| Càlcio * | 122 | 3.087 | Case sparse | 266 | 236 | Case sparse | — | 242 |
| Ca' Bruciata | 116 | 60 | | — | 243 | CAPRIATE SAN GERVÀSIO | 216 | 5.411 |
| Cascina Bonetti | 126 | 37 | VANZONE | 412 | 805 | | 131 | |
| Cascina Borelle | 112 | 25 | Vanzone | 184 | | CAPRIATE D'ADDA | 190 | 2.155 |
| Cascina Cadevilla | 118 | 61 | Canodaro | 275 | 664 | | 135 | |
| Cascina Cantarona | 117 | 83 | Montegiglio | 285 | 77 | Capriate d'Adda * | 188 | 1.972 |
| Cascina Colombara | 124 | 36 | Case sparse | 307 | 54 | Fanfani | 188 | 111 |
| Cascina Fenile Nuovo | 131 | 72 | | — | 10 | Marne | 182 | 20 |
| Cascina Filatòto | 122 | 53 | CALVENZANO | 118 | 2.341 | Passaggiata | 186 | 46 |
| Cascina Finiletti | 120 | 68 | | 105 | | Case sparse | — | 6 |
| Cascina Lavello | 124 | 62 | CALVENZANO | 118 | 2.341 | CRESPI | 184 | 1.285 |
| Cascina Luogo Nuovo | 111 | 41 | | 105 | | | 131 | |
| Cascina Malpensata | 126 | 73 | Calvenzano * | 113 | 2.038 | Crespi (f) | 160 | 1.251 |
| Cascina Marianne Grandi | 125 | 46 | Cascina dei Frati | 109 | 56 | Case sparse | — | 34 |
| Cascina Mariannine | 125 | 48 | Cascina Torri | 108 | 24 | | — | — |
| Cascina Mottella | 129 | 68 | Case sparse | — | 273 | SAN GERVÀSIO D'ADDA | 216 | 1.971 |
| Cascina Ribolla | 119 | 64 | | 118 | | | 139 | |
| Cascina Sant'Antonio | 116 | 23 | CAMERATA CORNELLO | 1999 | 912 | San Gervàsio d'Adda | 204 | 1.822 |
| Case sparse | — | 336 | CAMERATA CORNELLO | 428 | 816 | Pagnoncelli Albergati | 212 | 89 |
| | | | | 428 | | Case sparse | — | 60 |
| CALOLZIOCORTE | 1104 | 8.292 | Camerata Cornello * | 570 | 68 | CAPRINO BERGAMASCO | 1524 | 2.550 |
| | 198 | | Cornello | 482 | 66 | | 250 | |
| CALOLZIOCORTE | 359 | 6.052 | Brembella | 950 | 59 | CAPRINO | 381 | 1.377 |
| | 198 | | Bretto | 656 | 45 | | 250 | |
| Calolziocorte * (c) | 215 | 5.181 | Bruga Alta | 776 | 54 | Caprino * | 315 | 883 |
| Bricola | 209 | 29 | Bruga Bassa | 760 | 33 | Cava | 258 | 292 |
| Casanuova | 210 | 61 | Costa | 572 | 33 | Fibbia | 281 | 34 |
| Cornello | 280 | 154 | Darco | 500 | 57 | Filatòto | 262 | 26 |
| La Ca' | 327 | 69 | Darco Ponte Secco | 440 | 25 | Piazza | 351 | 58 |
| Lavello | 203 | 76 | Lavaggi | 949 | 35 | Case sparse | — | 84 |
| Pontenuovo | 215 | 64 | Orbrembo | 431 | 206 | | | |
| Tovo | 260 | 102 | Tassi | 587 | 22 | | | |
| Case sparse | — | 316 | Case sparse | — | 113 | | | |
| | | | | | | | | |
| LAGO DI OLGINATE (d) | 198 | — | | | | | | |
| | | | | | | | | |
| LORENTINO | 510 | 460 | | | | | | |
| | 335 | | | | | | | |
| Lorentino | 378 | 292 | | | | | | |
| Moioli | 450 | 125 | | | | | | |
| Case sparse | — | 43 | | | | | | |

(a) Frazione speciale: territorio gravitante sul comune di Cavernago. — (b) Nucleo diviso con il comune di Cavernago. — (c) Centro diviso con il comune di Vercurago. — (d) Frazione speciale: parte di lago diviso con il comune di Olginate (Como). — (e) Frazione speciale: montagna disabitata. — (f) Centro diviso con il comune di Brembate.

Segue: TAV. 2 — Alitudine e popolazione residente dei comuni, delle frazioni geografiche e delle località abitate

| COMUNI FRAZIONI GEOGRAFICHE LOCALITÀ ABITATE | Alti- tudine m | Popo- lazione residente | COMUNI FRAZIONI GEOGRAFICHE LOCALITÀ ABITATE | Alti- tudine m | Popo- lazione residente | COMUNI FRAZIONI GEOGRAFICHE LOCALITÀ ABITATE | Alti- tudine m | Popo- lazione residente |
|--|----------------------|-------------------------------|--|----------------------|-------------------------------|--|----------------------|-------------------------------|
| CELANA | 647 300 | 584 | CARÒBBIO DEGLI ÀNGELI | 624 206 | 2.363 | Malossa | 115 | 39 |
| Celana | 435 | 282 | CARÒBBIO DEGLI ÀNGELI | 624 227 | 1.759 | Prepositura | 115 | 74 |
| Battòcchia | 425 | 22 | Caròbbio * | 232 | 793 | Ronchi | 110 | 50 |
| Blèggio | 420 | 25 | Santo Stèfano | 250 | 368 | <i>Case sparse</i> | — | 233 |
| Costa | 420 | 20 | Conrada Dùria | 329 | 39 | CASNIGO | 1245 380 | 3.467 |
| Formorone | 415 | 88 | Gli Àngeli | 353 | 20 | CASNIGO | 1245 380 | 3.467 |
| Ombria | 417 | 31 | La Chiesa | 235 | 14 | Casnigo * | 514 | 2.213 |
| Ripa | 352 | 38 | Scurizza | 232 | 69 | Cazzano Sant'Andrea | 504 | 373 |
| <i>Case sparse</i> | — | 78 | Torrazza | 233 | 183 | Sèrio | 408 | 223 |
| SANT' ANTÒNIO D'ADDA | 1524 325 | 589 | <i>Case sparse</i> | — | 273 | Fornace | 472 | 59 |
| Opreno | 653 | 79 | CICOLA | 400 206 | 604 | Magri | 417 | 24 |
| Perlupàrio | 415 | 158 | Cicola (a) | 225 | 245 | Rasga | 382 | 83 |
| Sant'Antònio d'Adda | 410 | 94 | Cascina Galliziola | 206 | 58 | <i>Case sparse</i> | — | 492 |
| Casale | 412 | 62 | Cascina Marinella | 207 | 37 | CASSIGLIO | 2009 588 | 228 |
| Colle Pedrino | 833 | 45 | Fàbrica Bottoni | 225 | 25 | CASSIGLIO | 1400 588 | 228 |
| Prato | 380 | 54 | <i>Case sparse</i> | — | 239 | Cassiglio * | 602 | 228 |
| <i>Case sparse</i> | — | 97 | CARONA | 2914 1025 | 738 | <i>Case sparse</i> | — | — |
| CARAVÀGGIO | 127 91 | 11.927 | CARONA | 1600 1025 | 738 | PIZZO BACIAMORTI (c) | 2009 1000 | — |
| CARAVÀGGIO | 121 91 | 10.376 | Carona * | 1116 | 667 | CASTELLI CALÈPIO | 541 151 | 5.509 |
| Caravàggio * | 111 | 8.955 | Pagliari | 1313 | 65 | CASTEL DE' CONTI | 513 164 | 776 |
| Albarito | 97 | 33 | <i>Case sparse</i> | — | 6 | Castel de' Conti | 237 | 509 |
| Boròcchia | 97 | 36 | LAGHI (b) | 2271 1650 | — | Castel Rampino | 210 | 117 |
| Caccialupo | 100 | 67 | PIZZO DEL DIÀVOLO (c) | 2914 1227 | — | Colle | 340 | 33 |
| Caselle | 92 | 20 | CÀRVICO | 710 236 | 2.126 | <i>Case sparse</i> | — | 117 |
| Fontanello | 102 | 75 | CÀRVICO | 710 236 | 2.126 | CIVIDINO | 205 151 | 1.144 |
| Gavazzolo | 119 | 37 | Càrvico * | 287 | 1.055 | Cividino | 190 | 929 |
| Guzzafame | 119 | 47 | Cacavicchio | 266 | 43 | Badie di Sopra | 198 | 44 |
| Guzzasete | 119 | 61 | Carèccia | 246 | 133 | Molinaretti | 190 | 83 |
| Levati | 107 | 24 | Comunèzia | 280 | 112 | <i>Case sparse</i> | — | 88 |
| Montizzolo | 104 | 93 | Cornalida | 302 | 127 | QUINTANO | 200 188 | 710 |
| Panizzardo | 95 | 101 | Fornace per Sotto il Monte | 236 | 69 | Quintano | 190 | 402 |
| Santuàrio | 106 | 141 | Fornacetta | 281 | 95 | Cave di Sotto | 190 | 159 |
| Vallarsa | 96 | 75 | Grumeslago | 266 | 67 | Le Ca' | 195 | 86 |
| Valle | 102 | 54 | Lecchetto Superiore | 298 | 21 | <i>Case sparse</i> | — | 63 |
| Volte | 94 | 113 | Mulini | 310 | 30 | TAGLIUNO | 541 158 | 2.879 |
| <i>Case sparse</i> | — | 444 | Predazzi | 240 | 99 | Tagliuno * | 224 | 2.254 |
| MASANO | 122 112 | 974 | Roncarro | 315 | 79 | Cartiera di Tagliuno | 163 | 56 |
| Masano | 114 | 755 | Ronchi | 322 | 28 | Cerche | 205 | 26 |
| Inferno | 116 | 24 | <i>Case sparse</i> | — | 168 | Filagni | 205 | 40 |
| Purgatòrio | 120 | 25 | CASAZZA | 1275 318 | 2.302 | Fornaci | 217 | 47 |
| Vallicelle | 113 | 120 | CASAZZA | 1275 318 | 2.302 | Gazzo | 238 | 49 |
| <i>Case sparse</i> | — | 50 | Casazza * | 349 | 582 | Molini | 164 | 68 |
| VIDALENGO | 127 120 | 577 | Colognola | 380 | 482 | Morola | 246 | 66 |
| Vidalengo | 122 | 416 | Mologno | 355 | 1.022 | Pedretti | 212 | 27 |
| Cagnola | 126 | 69 | Cascine Capra | 350 | 34 | <i>Case sparse</i> | — | 246 |
| Porra | 120 | 33 | Case Nobili | 342 | 22 | CASTEL ROZZONE | 141 133 | 1.423 |
| <i>Case sparse</i> | — | 59 | Fornace | 342 | 66 | CASTEL ROZZONE | 141 133 | 1.423 |
| CARENNO | 1432 480 | 1.436 | Lughisello | 355 | 32 | Castel Rozzone * | 140 | 1.338 |
| CARENNO | 1404 480 | 1.281 | <i>Case sparse</i> | — | 62 | <i>Case sparse</i> | — | 85 |
| Carenno * | 635 | 1.147 | CASIRATE D'ADDA | 123 106 | 2.185 | | | |
| Bòccio | 775 | 58 | CASIRATE D'ADDA | 123 106 | 2.185 | | | |
| Pertusino | 1250 | 21 | Casirate d'Adda * | 115 | 1.724 | | | |
| <i>Case sparse</i> | — | 55 | Bellinzaghi | 113 | 35 | | | |
| COLLE DI SOGNO | 1432 575 | 155 | Belvedere | 107 | 30 | | | |
| Colle di Sogno | 954 | 114 | | | | | | |
| <i>Case sparse</i> | — | 41 | | | | | | |

(a) Centro diviso con il comune di Chiuduno. — (b) Frazione speciale: lago del Diavolo e minori. — (c) Frazione speciale: montagna disabitata.

Segue: TAV. 2 — *Altitudine e popolazione residente dei comuni, delle frazioni geografiche e delle località abitate*

| COMUNI FRAZIONI GEOGRAFICHE LOCALITÀ ABITATE | Alti- tudine m | Popo- lazione residente | COMUNI FRAZIONI GEOGRAFICHE LOCALITÀ ABITATE | Alti- tudine m | Popo- lazione residente | COMUNI FRAZIONI GEOGRAFICHE LOCALITÀ ABITATE | Alti- tudine m | Popo- lazione residente |
|--|----------------------|-------------------------------|--|----------------------|-------------------------------|--|----------------------|-------------------------------|
| CASTIGLIONE DELLA PRESOLANA | 2521 | 3.182 | SANT'AMBRÒGIO | 880 | 377 | Cascina Laura | 212 | 80 |
| | 650 | | | 305 | | Cascina Mugliò | 201 | 69 |
| BRATTO - DORGA | 1879 | 1.299 | Sant'Ambrògio | 380 | 199 | Cascina Rinata | 236 | 25 |
| | 789 | | Odas | 345 | 67 | Case sparse | — | 37 |
| Bratto - Dorga | 1000 | 1.012 | Case sparse | — | 111 | CHIUDUNO | 470 | |
| Roncai | 1100 | 44 | VALPREDINA | 980 | 483 | | 195 | 3.261 |
| Case sparse | — | 243 | Valpredina | 370 | 125 | CHIUDUNO | 470 | 3.190 |
| CASTIGLIONE DELLA PRESOLANA | 1400 | 1.166 | Ganda | 375 | 42 | Chiuduno * | 218 | 1.748 |
| | 692 | | Piazze | 469 | 52 | Alle Stelle | 272 | 37 |
| Castione della Presolana * | 870 | 778 | Case sparse | — | 264 | Boga | 334 | 42 |
| Rùsio | 900 | 82 | CENATE SOTTO | 464 | 1.680 | Brugali | 206 | 74 |
| Case sparse | — | 305 | | 246 | | Cascina Nova | 216 | 36 |
| ONORE | 1423 | 663 | CENATE SOTTO | 464 | 1.680 | Gromolevate | 210 | 80 |
| | 850 | | | 246 | | Laghetto | 207 | 33 |
| Onore | 680 | 663 | Cenate Sotto * | 267 | 624 | Montebello | 355 | 69 |
| Case sparse | — | — | Breda | 253 | 72 | Montepelato | 382 | 44 |
| PIZZO DELLA PRESOLANA (a) | 2521 | — | Castello | 310 | 73 | Novall | 216 | 38 |
| | 1100 | | Cattoli | 330 | 69 | Papo Bigliù | 234 | 37 |
| POERZA (b) | 1070 | 55 | Cerbello | 380 | 65 | Passerera | 197 | 106 |
| | 690 | | Fornace | 255 | 35 | Pörtici Manarini | 209 | 57 |
| Poerza | 750 | 55 | Marinetti | 275 | 111 | Pörtici Suardo | 206 | 63 |
| Case sparse | — | — | Nunziati | 275 | 35 | San Carlo | 334 | 36 |
| CASTRO | 475 | 1.736 | Pörtico (e) | 246 | 38 | Speranza | 245 | 29 |
| | 185 | | San Bernardo | 305 | 120 | Trasio Alto | 265 | 78 |
| CASTRO | 475 | 1.736 | San Rocco | 397 | 15 | Trasio Basso | 248 | 62 |
| | 185 | | Case sparse | — | 423 | Valle del Fico Là | 334 | 33 |
| Castro * | 200 | 1.595 | CENE | 707 | 2.766 | Valle del Fico Qua | 229 | 185 |
| Poltragno | 286 | 62 | | 340 | | Val Rossera | 324 | 51 |
| Rocca | 312 | 64 | CENE | 707 | 2.766 | Zaghec | 392 | 74 |
| Case sparse | — | 15 | | 340 | | Case sparse | — | 188 |
| LAGO D'ISEO (c) | 185 | — | Cene * (f) | 368 | 2.204 | CICOLA | 288 | |
| CAVERNAGO | 210 | 981 | Cotonificio Bellora | 370 | 38 | | 215 | 71 |
| | 175 | | Case sparse | — | 524 | Cicola (h) | 225 | 71 |
| CAVERNAGO | 210 | 469 | CERETE | 1421 | 1.269 | Case sparse | — | — |
| | 186 | | | 430 | | CISANO BERGAMASCO | 571 | 3.320 |
| Cavernago * | 202 | 250 | CERETE ALTO | 1183 | 457 | CISANO BERGAMASCO - VILLA-SOLA | 195 | 2.824 |
| Bèttole (d) | 191 | 98 | Cerete Alto * | 612 | 368 | Cisano Bergamasco * | 507 | 2.824 |
| Biancinella | 203 | 32 | Presenza | 608 | 59 | | 195 | |
| Isotta | 201 | 36 | Case sparse | — | 30 | Battaglia | 277 | 39 |
| Lodovica | 196 | 37 | CERETE BASSO | 1421 | 721 | Bondi | 270 | 118 |
| Case sparse | — | 16 | | 430 | | Ca' de' Volpi | 253 | 31 |
| MALPAGA | 201 | 512 | Cerete Basso | 479 | 531 | Fabbrica Comolli | 248 | 29 |
| | 175 | | Fonteno | 456 | 46 | Fontanafredda | 300 | 62 |
| Malpaga | 190 | 295 | Piazza Alta | 497 | 57 | Fornace Badessa | 250 | 26 |
| Cassandra | 178 | 32 | Case sparse | — | 87 | Marianna | 233 | 31 |
| Caterina | 187 | 34 | GLÈROLA | 785 | 91 | Morti di Bisone | 215 | 50 |
| Medea | 185 | 28 | | 520 | | Mura | 261 | 83 |
| Riccadonna | 184 | 38 | Songavazzo (Glèrola) (g) | 654 | 21 | Salvagianelli | 375 | 28 |
| Sforzata | 200 | 61 | Novèzio Alto | 654 | 33 | Sant'Ambrògio | 215 | 55 |
| Case sparse | — | 34 | Novèzio Basso | 622 | 37 | Sosta | 196 | 109 |
| CENATE SOPRA | 1150 | 1.436 | Case sparse | — | — | Valbonaga di Sopra | 345 | 64 |
| | 285 | | CHIGNOLO D'ISOLA | 244 | 1.542 | Valbonaga di Sotto | 335 | 63 |
| CASCO | 1150 | 576 | | 200 | | Volpana | 265 | 42 |
| | 285 | | CHIGNOLO D'ISOLA | 244 | 1.542 | Case sparse | — | 453 |
| Casco * | 330 | 270 | | 200 | | SAN GREGÒRIO | 571 | 496 |
| Costa Muratori | 380 | 33 | Chignolo d'Isola * | 229 | 1.259 | | 320 | |
| Perani | 360 | 31 | Cascina Bassani | 224 | 28 | San Gregòrio | 445 | 80 |
| Valcalchera | 411 | 38 | Cascina Gattolina | 207 | 44 | Ca' Gandolfi | 420 | 158 |
| Case sparse | — | 204 | | | | Guarda | 480 | 54 |
| | | | | | | Pomino | 415 | 61 |
| | | | | | | Valle | 430 | 29 |
| | | | | | | Case sparse | — | 114 |
| | | | | | | CISERANO | 165 | |
| | | | | | | | 153 | 2.228 |
| | | | | | | CISERANO | 165 | |
| | | | | | | | 153 | 2.228 |
| | | | | | | Ciserano * | 153 | 2.180 |
| | | | | | | Molino dell'Ospedale | 164 | 23 |
| | | | | | | Case sparse | — | 25 |

(a) Frazione speciale: montagna disabitata. — (b) Frazione speciale: territorio gravitante sul comune di Fino del Monte. — (c) Frazione speciale: parte di lago diviso tra più Comuni. — (d) Nucleo diviso con il comune di Calcinate. — (e) Nucleo diviso con il comune di San Paolo d'Argon. — (f) Centro diviso con il comune di Albino. — (g) Centro diviso con il Comune omonimo. — (h) Centro diviso con il comune di Carobbio degli Angeli.

Segue: TAV. 2 — Altitudine e popolazione residente dei comuni, delle frazioni geografiche e delle località abitate

| COMUNI FRAZIONI GEOGRAFICHE LOCALITÀ ABITATE | Alti- tudine m | Popo- lazione residente | COMUNI FRAZIONI GEOGRAFICHE LOCALITÀ ABITATE | Alti- tudine m | Popo- lazione residente | COMUNI FRAZIONI GEOGRAFICHE LOCALITÀ ABITATE | Alti- tudine m | Popo- lazione residente |
|--|----------------------|-------------------------------|--|----------------------|-------------------------------|--|----------------------|-------------------------------|
| CIVIDATE AL PIANO | 148 | 3.452 | Cantarana | 141 | 25 | CORTENUOVA | 138 | 1.566 |
| | 124 | | Casale | 166 | 69 | | 123 | |
| CIVIDATE AL PIANO | 148 | 3.452 | Fornazette | 157 | 87 | CORTENUOVA | 138 | 1.122 |
| | 124 | | Imberti | 160 | 25 | | 125 | |
| Cividate al Piano * | 147 | 2.904 | Isolana | 141 | 27 | Cortenuova * | 130 | 828 |
| Cascina Boscaiolo | 126 | 41 | Leoni | 151 | 31 | Cascina Cipriana | 130 | 59 |
| Cascina Cascinone | 130 | 34 | Palazzo | 158 | 120 | Cascina Galeazze di Sopra | 125 | 23 |
| Cascina Ceresera | 147 | 33 | Presca | 151 | 15 | Le Casette | 131 | 94 |
| Cascina Fornace | 137 | 56 | Raffaini | 152 | 29 | Palazzo Morlani | 132 | 71 |
| Cascina Motta Alta | 130 | 90 | Ràsega | 147 | 50 | <i>Case sparse</i> | — | 47 |
| Cascina Motta Bassa | 125 | 43 | Rossi | 165 | 22 | SANTA MARIA DEL SASSO | 136 | 444 |
| Cascina San Giorglo | 130 | 89 | San Rocco | 156 | 74 | | 123 | |
| Cascina Sperona | 146 | 33 | Telamonte | 145 | 46 | Santa Maria del Sasso | 130 | 138 |
| <i>Case sparse</i> | — | 120 | Tirioni | 152 | 81 | Cascina Nuova | 126 | 52 |
| | | | <i>Case sparse</i> | — | 374 | Cascina Pezzoli | 128 | 99 |
| CLUSONE | 1637 | 6.884 | LITÈGGIO | 148 | 300 | Cascina Seghezza | 126 | 64 |
| | 475 | | | 137 | | <i>Case sparse</i> | — | 91 |
| CLUSONE | 1637 | 6.680 | Litèggio | 139 | 201 | COSTA DI SERINA (i) | 1542 | 1.560 |
| | 480 | | Trinità | 140 | 95 | | 425 | |
| Clusone * | 648 | 4.641 | <i>Case sparse</i> | — | 4 | AMBRIOLA | 850 | 201 |
| Fiorine | 569 | 324 | COLZATE | 1555 | 1.011 | | 475 | |
| Botteghino | 589 | 108 | | 388 | | Santa Lucia | 524 | 36 |
| Collègio | 695 | 40 | COLZATE | 1350 | 1.011 | Ambriola | 536 | 35 |
| Colombera | 595 | 32 | | 388 | | <i>Case sparse</i> | — | 30 |
| Cumini San Zorzi | 577 | 39 | Bondo | 770 | 213 | ASCENSIONE | 825 | 420 |
| Dosso | 576 | 58 | Colzate * | 425 | 599 | | 425 | |
| Dosso Casci (a) | 824 | 47 | Vèrtova (f) | 397 | 139 | Ascensione | 695 | 200 |
| Frere | 572 | 32 | <i>Case sparse</i> | — | 60 | Cantone | 660 | 60 |
| Giardinetto | 654 | 92 | MONTE SECRETONDO (e) | 1555 | — | Fondrea | 580 | 82 |
| Prati Mini | 575 | 88 | | 1000 | | <i>Case sparse</i> | — | 78 |
| San Francesco | 617 | 72 | COMUN NUOVO | 195 | 1.886 | COSTA DI SERINA | 1300 | 617 |
| Valeda | 611 | 35 | | 173 | | | 450 | |
| <i>Case sparse</i> | — | 1.052 | COMUN NUOVO | 195 | 1.886 | Costa di Serina | 907 | 254 |
| PONTE SELVA | 1548 | 224 | | 173 | | Caneva | 807 | 73 |
| | 475 | | Comun Nuovo * | 189 | 1.205 | Gazzo | 704 | 128 |
| Ponte Selva (b) | 480 | 136 | Cascina Albarella | 188 | 41 | Nespello | 754 | 30 |
| Fornaci | 516 | 64 | Cascina Benaglia | 188 | 96 | Tagliata | 801 | 79 |
| Orfanotrófio | 524 | 25 | Cascina La Nuova | 177 | 176 | <i>Case sparse</i> | — | 53 |
| <i>Case sparse</i> | — | — | Cascina Lanzerà | 187 | 53 | MONTE SUCHELLO (e) | 1542 | — |
| CÒLERE | 2521 | 1.285 | Cascina Provvidenza | 177 | 66 | | 1100 | |
| | 590 | | Cascina Santa Maria | 183 | 57 | TRAFFICANTI | 1300 | 322 |
| CANTONIERA | 1437 | 67 | Cascina San Zeno | 186 | 38 | | 550 | |
| | 590 | | Cascina Verdella | 183 | 63 | Trafficanti | 951 | 90 |
| Giogo della Presolana (c) | 1289 | 16 | <i>Case sparse</i> | — | 91 | Ca' Giròlami | 795 | 35 |
| Valle Sponda | 925 | 29 | CORNA IMAGNA | 1217 | 662 | Ca' Tassone | 660 | 51 |
| <i>Case sparse</i> | — | 22 | | 420 | | Sant'Erasmo | 369 | 99 |
| CÒLERE | 1700 | 1.126 | BRANCILIONE | 650 | 199 | <i>Case sparse</i> | — | 47 |
| | 707 | | | 420 | | COSTA MONTICELLI | 350 | 2.284 |
| Tortola * | 1013 | 396 | Brancilione di Sotto (g) | 427 | 106 | | 202 | |
| Carbonera | 1063 | 181 | Canova (h) | 475 | 11 | COSTA MEZZATE | 350 | 1.270 |
| Grana | 1016 | 42 | Cilipiano | 550 | 37 | | 202 | |
| Valle | 998 | 132 | Grumello | 569 | 15 | Costa Mezzate * | 218 | 908 |
| Val Richetti | 921 | 62 | <i>Case sparse</i> | — | 30 | Galeazza | 207 | 74 |
| Valsella | 1020 | 158 | CORNA | 1217 | 463 | Pòrtico Camozzi | 216 | 34 |
| <i>Case sparse</i> | — | 155 | | 520 | | Pòrtico Testa | 211 | 75 |
| DEZZO | 1266 | 92 | Corna * | 744 | 125 | Villa Landri | 212 | 29 |
| | 743 | | Butella | 700 | 36 | <i>Case sparse</i> | — | 150 |
| Dezzo di Scalve (d) | 750 | 81 | Canito | 700 | 75 | MONTICELLI BORGOGNA | 350 | 1.014 |
| <i>Case sparse</i> | — | 11 | Cavaggio | 821 | 58 | | 218 | |
| PIZZO DELLA PRESOLANA (e) | 2521 | — | Finiletti | 700 | 28 | Monticelli Borgogna | 221 | 847 |
| | 1110 | | Regorda | 675 | 69 | Cornella | 221 | 73 |
| COLOGNO AL SÈRIO | 167 | 5.609 | Roncàlia | 674 | 24 | Provinciale | 231 | 68 |
| | 135 | | Siva | 699 | 23 | <i>Case sparse</i> | — | 26 |
| COLOGNO AL SÈRIO | 167 | 5.309 | <i>Case sparse</i> | — | 25 | | | |
| | 135 | | | | | | | |
| Cologno al Sèrio * | 156 | 3.903 | | | | | | |
| Muradella | 165 | 182 | | | | | | |
| Betosca | 166 | 36 | | | | | | |
| Canova | 152 | 53 | | | | | | |

(a) Nucleo diviso con il comune di Rovetta. — (b) Centro diviso con il comune di Parre. — (c) Centro temporaneo. — (d) Centro diviso con il comune di Azzone. — (e) Frazione speciale: montagna disabitata. — (f) Centro diviso con il Comune omonimo. — (g) Centro diviso con il comune di Sant'Omobono Imagna. — (h) Nucleo speciale: scuola. — (i) La casa comunale è unica per i tre comuni di Algua di Costa Serina, Bracca e Costa di Serina ed ha sede nel comune di Bracca.

Segue: TAV. 2 — *Altitudine e popolazione residente dei comuni, delle frazioni geografiche e delle località abitate*

| COMUNI FRAZIONI GEOGRAFICHE LOCALITÀ ABITATE | Alti- tudine m | Popo- lazione residente | COMUNI FRAZIONI GEOGRAFICHE LOCALITÀ ABITATE | Alti- tudine m | Popo- lazione residente | COMUNI FRAZIONI GEOGRAFICHE LOCALITÀ ABITATE | Alti- tudine m | Popo- lazione residente |
|--|----------------------|-------------------------------|--|----------------------|-------------------------------|--|----------------------|-------------------------------|
| COSTA VALLE IMAGNA | 1432 800 | 1.103 | CREDARO | 582 175 | 1.474 | MOLINI | 1366 590 | 194 |
| CA' CADÈ | 1432 800 | 476 | CREDARO | 582 175 | 1.474 | Molini | 647 | 78 |
| Ca' Cadè | 1013 | 414 | Credaro * | 225 | 1.204 | Bretta | 733 | 21 |
| Ca' Tedeschi | 994 | 47 | Trebecco | 207 | 101 | Prato Molinaro | 677 | 34 |
| Case sparse | — | 15 | Case sparse | — | 169 | Valborgo | 684 | 61 |
| COSTA VALLE IMAGNA | 1432 800 | 627 | CURNO | 246 195 | 2.875 | VAL PARINA (f) | 1818 525 | — |
| Costa Valle Imagna * | 1000 | 313 | CURNO | 246 195 | 2.875 | ÈNDINE GAIANO | 1380 337 | 2.637 |
| Brodelli | 1200 | 43 | CURNO | 242 | 1.829 | ÈNDINE | 1380 337 | 2.388 |
| Ca' Canzo | 1000 | 99 | Curno * | 224 | 56 | Èndine * | 400 | 948 |
| Ca' Geràglio | 1055 | 36 | Ponte San Pietro (d) | 233 | 88 | Piangaiano | 351 | 248 |
| Tezza | 1055 | 64 | Carlinga | 219 | 58 | Valmaggiore | 350 | 302 |
| Valpiana (a) | 1000 | 19 | Cascina Benaglia | 210 | 25 | Cave di Pietra | 342 | 39 |
| Case sparse | — | 53 | Cascina Marigolda | 239 | 57 | Fanovo | 550 | 58 |
| COSTA VOLPINO | 1719 185 | 4.482 | Cascina Mazzucotelli | 242 | 117 | Perlisa | 406 | 109 |
| CORTI | 295 185 | 1.692 | Cascina Terzi | 231 | 30 | Rova | 410 | 196 |
| Corti | 238 | 631 | Crocette (e) | 246 | 72 | San Remigio | 341 | 53 |
| Via Nazionale * | 192 | 862 | Crocette di Sopra-Fornace (e) | 241 | 79 | Case sparse | — | 435 |
| Case sparse | — | 199 | Dorotina (e) | 239 | 29 | LAGO DI ÈNDINE (b) | 337 | — |
| COSTA | 1719 250 | 1.114 | Fornace Brembo | 219 | 81 | LAGO DI GAIANO (g) | 341 | — |
| Branico | 327 | 339 | La Ca' (e) | 239 | 22 | SAN FELICE AL LAGO | 1120 337 | 249 |
| Ceratello | 800 | 254 | Case sparse | — | 332 | San Felice al Lago (h) | 356 | 161 |
| Flaccanico | 631 | 180 | CÛSIO | 2372 635 | 571 | Pura | 373 | 54 |
| Qualino | 363 | 284 | CÛSIO | 1765 635 | 571 | Case sparse | — | 34 |
| Case sparse | — | 57 | Cùsio * | 1050 | 571 | ENTRÀTICO | 716 267 | 1.052 |
| LAGO D'ISEO (b) | 185 | — | Case sparse | — | — | ENTRÀTICO | 716 267 | 1.052 |
| PIANO (c) | 195 185 | 817 | PONTERÀNICA (f) | 2372 1300 | — | Entràtico * | 299 | 588 |
| Case Pizzo | 189 | 121 | DÀLMINE | 211 168 | 8.201 | Boschelli | 273 | 68 |
| Piò | 192 | 158 | DÀLMINE | 211 170 | 5.521 | Ca' Paris | 274 | 49 |
| Santa Martina | 194 | 38 | Dàlmine * | 201 | 4.494 | Malcco | 320 | 50 |
| Case sparse | — | 500 | Brembo | 205 | 137 | Case sparse | — | 297 |
| VOLPINO | 1250 191 | 859 | Cascina Bianca | 201 | 96 | ERVE | 1452 400 | 866 |
| Volpino | 248 | 550 | Santa Maria d'Oleno | 206 | 57 | CORNA CAMOZZERA (f) | 1452 725 | — |
| Fermata Castello | 195 | 46 | Case sparse | — | 737 | ERVE | 1104 400 | 866 |
| Case sparse | — | 254 | MARIANO | 202 168 | 1.900 | Erve * | 580 | 563 |
| COVO | 128 105 | 2.930 | Mariano al Brembo | 109 | 1.629 | Costalottiere | 631 | 127 |
| COVO | 128 105 | 2.930 | Cimaripa | 200 | 82 | Nesòlio | 720 | 56 |
| Covo * | 114 | 1.009 | Case sparse | — | 189 | Saina | 626 | 82 |
| Cascina Arrigona | 121 | 47 | SÀBBIO | 198 189 | 780 | Torre | 620 | 20 |
| Cascina Battaghona | 111 | 25 | Sàbbio Bergamasco | 191 | 774 | Case sparse | — | 18 |
| Cascina Bazzarda | 119 | 132 | Case sparse | — | 6 | FARA GERA D'ADDA | 145 118 | 4.478 |
| Cascina Bellinzana | 118 | 45 | DOSSENA | 1818 471 | 1.084 | FARA GERA D'ADDA | 145 118 | 4.478 |
| Cascina Bordona | 115 | 35 | DOSSENA | 1400 471 | 890 | Fara Gera d'Adda * | 131 | 3.481 |
| Cascina Cavallina | 116 | 170 | Dossena * | 986 | 293 | Badalascetta | 128 | 31 |
| Cascina Covoletto di Sopra | 117 | 25 | Ca' Astori | 918 | 64 | Badalasco | 129 | 119 |
| Cascina Covoletto di Sotto | 115 | 75 | Ca' Cadene | 900 | 68 | Biraghi | 130 | 40 |
| Cascina Finaletto di Sopra | 113 | 40 | Ca' Pàoli | 835 | 51 | | | |
| Cascina Finaletto di Sotto | 118 | 28 | Fratelli Gamba | 989 | 100 | | | |
| Cascina Fosso | 124 | 123 | Gromasera | 859 | 61 | | | |
| Cascina Incurate | 122 | 81 | Villa | 1069 | 166 | | | |
| Cascina Trobbiate | 110 | 95 | Case sparse | — | 87 | | | |
| Case sparse | — | 100 | | | | | | |

(a) Nucleo speciale: chiesa. — (b) Frazione speciale: parte di lago diviso tra più Comuni. — (c) Frazione speciale: territorio gravitante sul comune di Pisogne (Brescia). — (d) Centro diviso con il Comune omonimo e con il comune di Mozzo. — (e) Nucleo diviso con il comune di Mozzo. — (f) Frazione speciale: montagna disabitata. — (g) Frazione speciale: lago. — (h) Centro diviso con il comune di Monasterolo del Castello.

Segue: TAV. 2 — Alitudine e popolazione residente dei comuni, delle frazioni geografiche e delle località abitate

| COMUNI FRAZIONI GEOGRAFICHE LOCALITÀ ABITATE | Alti- tudine m | Popo- lazione residente | COMUNI FRAZIONI GEOGRAFICHE LOCALITÀ ABITATE | Alti- tudine m | Popo- lazione residente | COMUNI FRAZIONI GEOGRAFICHE LOCALITÀ ABITATE | Alti- tudine m | Popo- lazione residente |
|--|----------------------|-------------------------------|--|----------------------|-------------------------------|--|----------------------|-------------------------------|
| Campo Rivone | 125 | 28 | FONTENO | 1359 | 949 | GANDINO | 1637 | 5.167 |
| Corbellina | 123 | 68 | | 377 | | | 425 | |
| Isola | 131 | 103 | FONTENO | 1359 | 949 | BARIZZA | 1550 | 355 |
| Maldotti | 127 | 29 | | 377 | | | 501 | |
| Matilde | 131 | 27 | Fonteno * | 606 | 612 | Barizza | 599 | 276 |
| Oggionni | 133 | 29 | Xino | 512 | 189 | Case sparse | — | 79 |
| Sant'Andrea | 130 | 103 | Case sparse | — | 148 | GANDINO | 1637 | 4.812 |
| Talgati | 130 | 18 | | | | | 425 | |
| Valaguzza | 132 | 32 | FÒPPOLO | 2620 | 147 | Cirano | 599 | 544 |
| Veneziana | 127 | 112 | | 1300 | | Gandino * | 553 | 3.858 |
| Case sparse | — | 258 | FÒPPOLO | 1880 | 147 | Case sparse | — | 410 |
| FARA OLIVANA CON SOLA | 112 | 1.144 | Fòppolo * | 1508 | 100 | GANDOSSO | 624 | 1.026 |
| | 103 | | Piano (e) | 1586 | 14 | | 255 | |
| FARA OLIVANA | 112 | 661 | Case sparse | — | 33 | GANDOSSO | 624 | 1.026 |
| | 103 | | | | | | 255 | |
| Fara Olivana * | 109 | 437 | MONTE CORNO STELLA (c) | 2620 | — | Gandosso * | 487 | 231 |
| Cascina Superba | 105 | 114 | | 1375 | | Bozzoletti | 376 | 99 |
| Case sparse | — | 110 | FORESTO SPARSO | 726 | 2.281 | Celatica | 287 | 85 |
| SOLA | 104 | 483 | | 245 | | Cressa | 370 | 26 |
| | 103 | | CHIESA | 726 | 2.281 | Fontanile | 287 | 38 |
| Sola (a) | 104 | 430 | | 245 | | Romagnoli | 365 | 55 |
| Cascina Bèttola (b) | 104 | 43 | Chiesa * | 346 | 216 | Tolari | 256 | 94 |
| Case sparse | — | 10 | Tremellini | 263 | 184 | Varinelli | 389 | 45 |
| FINO DEL MONTE | 1715 | 907 | Vallunga | 390 | 107 | Zanoli | 480 | 159 |
| | 640 | | Angelli | 360 | 21 | Case sparse | — | 194 |
| FINO DEL MONTE | 1300 | 907 | Bettenzini | 349 | 26 | GAVERINA | 1061 | 1.230 |
| | 640 | | Bonini | 280 | 74 | | 409 | |
| Fino del Monte * | 662 | 774 | Cavaghi | 425 | 49 | GAVERINA | 1061 | 518 |
| Cardasso | 717 | 38 | Cedrina Solarolo | 365 | 55 | | 409 | |
| Case sparse | — | 95 | Dossale | 360 | 42 | Gaverina | 511 | 358 |
| MONTE PARÈ (c) | 1715 | — | Dosso dell'Era | 364 | 68 | Valli | 411 | 143 |
| | 1100 | | Franzi | 278 | 117 | Case sparse | — | 17 |
| FIORANO AL SÈRIO | 570 | 2.431 | Gafforelli | 486 | 64 | PIANO | 998 | 514 |
| | 370 | | Gavinelli | 400 | 36 | | 475 | |
| FIORANO AL SÈRIO | 570 | 2.431 | Ghisetti | 340 | 75 | Piano * | 599 | 500 |
| | 370 | | La Ca' | 324 | 62 | Case sparse | — | 14 |
| Fiorano al Sèrio * (d) | 395 | 2.390 | Nicolini | 351 | 27 | TRATE | 825 | 188 |
| Case sparse | — | 41 | Oliva | 364 | 67 | | 409 | |
| FONTANELLA | 112 | 4.057 | Pelati | 348 | 37 | Trate | 517 | 127 |
| | 89 | | Rivellino | 320 | 58 | Case sparse | — | 61 |
| FONTANELLA | 112 | 4.057 | Robbiadeco | 307 | 35 | GAZZANIGA | 1542 | 5.264 |
| | 89 | | San Giuseppe | 250 | 112 | | 364 | |
| Fontanella * | 105 | 2.747 | San Michele | 300 | 76 | GAZZANIGA | 1306 | 5.264 |
| Cascina Avicenna | 94 | 62 | Santinelli | 253 | 32 | | 364 | |
| Cascina Balose | 93 | 47 | Zanni | 335 | 56 | GAZZANIGA | 1306 | 5.264 |
| Cascina Castello | 103 | 62 | Zucchetti | 340 | 25 | | 364 | |
| Cascina Colomberotto | 108 | 87 | Case sparse | — | 560 | Gazzaniga * | 386 | 4.002 |
| Cascina Fenatica | 104 | 33 | FORNOVO DI SAN GIO- VANNI | 112 | 1.529 | Orezzo | 675 | 259 |
| Cascina Fenaticchetta | 102 | 31 | | 104 | | Cattabione | 660 | 48 |
| Cascina Filomoro | 101 | 40 | FORNOVO DI SAN GIOVANNI | 112 | 1.529 | Dossello | 729 | 28 |
| Cascina Gazzoli | 99 | 32 | | 104 | | Masserini | 500 | 76 |
| Cascina Lametta | 90 | 32 | Fornovo di San Giovanni * | 111 | 1.140 | Peracchi | 477 | 62 |
| Cascina Marzuole di Mezzo | 100 | 81 | Cascina Belvedere di Sotto | 109 | 72 | Val del Gru (f) | 870 | — |
| Cascina Marzuole di Sopra | 100 | 50 | Cascina Bruciata | 112 | 77 | Case sparse | — | 789 |
| Cascina Marzuole di Sotto | 100 | 80 | Cascina Fornacetta | 108 | 31 | MONTE SUCHELLO (e) | 1542 | — |
| Cascina Muracche | 101 | 27 | Cascina Rino | 106 | 75 | | 850 | |
| Cascina Pascolotto | 91 | 51 | Case sparse | — | 134 | GEROSA | 1580 | 666 |
| Cascina Pòbola | 102 | 28 | FUIPIANO VALLE IMAGNA | 1563 | 331 | | 472 | |
| Cascina Pòrtico | 104 | 42 | | 700 | | CORNA (c) | 1580 | — |
| Cascina Ronchi Bianchi | 95 | 41 | Fuipiano Valle Imagna * | 1019 | 191 | | 725 | |
| Cascina Ronchi Bruciati | 97 | 48 | Arnosto | 1033 | 61 | | | |
| Cascina Ronchi Cossali | 94 | 38 | Galzaniga | 1050 | 30 | | | |
| Cascina San Cosmo | 100 | 31 | Pagafone | 825 | 25 | | | |
| Cascina San Germignano | 96 | 108 | Case sparse | — | 24 | | | |
| Cascina Triulza | 99 | 65 | | | | | | |
| Case sparse | — | 189 | | | | | | |

(a) Centro diviso con il comune di Isso. — (b) Nucleo diviso con il comune di Castel Gabbiano (Cremona). — (c) Frazione speciale: montagna disabitata. — (d) Centro diviso con il comune di Vèrtova. — (e) Nucleo speciale montano. — (f) Nucleo montano, ora spopolato.

Segue: TAV. 2 — Alitudine e popolazione residente dei comuni, delle frazioni geografiche e delle località abitate

| COMUNI FRAZIONI GEOGRAFICHE LOCALITÀ ABITATE | Alti- tudine m | Popo- lazione residente | COMUNI FRAZIONI GEOGRAFICHE LOCALITÀ ABITATE | Alti- tudine m | Popo- lazione residente | COMUNI FRAZIONI GEOGRAFICHE LOCALITÀ ABITATE | Alti- tudine m | Popo- lazione residente |
|--|----------------------|-------------------------------|--|----------------------|-------------------------------|--|----------------------|-------------------------------|
| GEROSA | 1503 472. | 666 | GRASSÒBBIO | 240 194 | 1.624 | MONTE DI GRONE | 1324 500 | 287 |
| Gerosa * | 760 | 296 | CAPANNELLE | 208 194 | 88 | Sant'Antonio | 779 | 49 |
| Bura | 760 | 54 | Capannelle (c) | 201 | 24 | Salino | 761 | 55 |
| Canto Ronco | 825 | 26 | Case sparse | — | 64 | Sponda | 503 | 32 |
| Foppa Calda | 486 | 27 | | | | Case sparse | — | 101 |
| Musita | 681 | 31 | GRASSÒBBIO | 240 204 | 1.536 | GRUMELLO DEL MONTE | 624 183 | 4.122 |
| Case sparse | — | 232 | Grassobbio * | 226 | 896 | GRUMELLO DEL MONTE | 590 183 | 3.472 |
| GHISALBA | 182 156 | 2.687 | Cascina Pale | 220 | 47 | Grumello del Monte * | 208 | 2.478 |
| GHISALBA | 182 156 | 2.687 | Cascina Piccinelli | 226 | 119 | Boldésico | 229 | 52 |
| Ghisalba * | 170 | 1.907 | Via Fornacette | 222 | 179 | Colombera | 197 | 30 |
| Cascina Levate | 168 | 59 | Case sparse | — | 295 | Fontana Santa | 210 | 34 |
| Cascina Perina | 158 | 23 | GROMO | 2712 608 | 3.970 | Fontanone | 229 | 52 |
| Cascina Pòrtico Faetto | 177 | 49 | BOÀRIO | 1625 725 | 465 | San Rocco | 210 | 24 |
| Cascina Pòrtico Nuovo | 170 | 44 | Boario | 950 | 153 | Seriole | 206 | 100 |
| Cascina Villanova | 159 | 176 | Burlamaschi | 1025 | 26 | Case sparse | — | 702 |
| Ghidini | 167 | 166 | San Bernardino | 1076 | 135 | SAN PANTALEONE | 624 217 | 650 |
| Case sparse | — | 263 | Valzella | 900 | 113 | San Pantaleone | 319 | 292 |
| GORLAGO | 465 213 | 3.126 | Case sparse | — | 38 | Case sparse | — | 358 |
| GORLAGO | 465 213 | 3.126 | GANDELLINO | 1647 674 | 576 | ISOLA DI FONDRA | 2356 630 | 321 |
| Gorlago * | 233 | 2.290 | Gandellino | 682 | 205 | BAGOLI (b) | 1970 1000 | — |
| Bettole | 231 | 102 | Case sparse | — | 371 | FONDRA | 1305 630 | 159 |
| Cabina Adamello | 234 | 79 | GROMO | 1800 608 | 1.921 | Fondra | 709 | 50 |
| Chiodello | 235 | 37 | Colorete | 748 | 89 | Via Cornelli | 946 | 21 |
| Corticchio | 225 | 38 | Gromo * | 676 | 480 | Via Foppa | 870 | 18 |
| Crocette | 233 | 34 | Novazza | 884 | 227 | Via Forcella | 898 | 11 |
| Tri Plok | 231 | 66 | Valgoglio | 929 | 58 | Via Piana | 913 | 15 |
| Case sparse | — | 480 | Bettuno | 645 | 215 | Via Pusdosso | 1038 | 44 |
| GORLE | 272 255 | 715 | Mosa | 962 | 49 | Case sparse | — | — |
| GORLE | 272 255 | 715 | Villa | 936 | 116 | PIETRA QUADRA (b) | 2356 900 | — |
| Gorle * (a) | 268 | 571 | Case sparse | — | 707 | TRABUCHELLO | 1600 739 | 162 |
| Case sparse | — | 144 | GROMO SAN MARTINO | 1620 700 | 1.008 | Trabuchello * | 799 | 148 |
| GORNO | 1775 475 | 2.194 | Gromo San Martino | 755 | 102 | Case sparse | — | 14 |
| CAMPELLO | 1200 560 | 292 | Bondo | 730 | 106 | ISSO | 109 97 | 577 |
| Campello | 693 | 126 | Grabiasca | 767 | 232 | ISSO | 109 97 | 577 |
| Peroli Alti | 827 | 46 | Legnaro | 765 | 46 | Isso * | 104 | 246 |
| Peroli Bassi | 790 | 74 | Preda | 742 | 80 | Sola (d) | 104 | 53 |
| Case sparse | — | 46 | Tezzi Alti | 963 | 42 | Cascina Famosa | 101 | 58 |
| CIME DI BELLORO (b) | 1775 1200 | — | Tezzi Bassi | 873 | 46 | Cascina Farabona | 103 | 103 |
| VILLÀSSIO | 1202 475 | 1.902 | PRADILLA (b) | 2712 1200 | — | Cascina Nuova | 98 | 42 |
| Villàssio * | 710 | 353 | VIGNE (b) | 2349 1100 | — | Case sparse | — | 75 |
| Calchera | 777 | 80 | GRONE | 1324 312 | 841 | LÀLLIO | 219 203 | 932 |
| Cavagnoli | 752 | 105 | Grone | 775 312 | 604 | LÀLLIO | 219 203 | 932 |
| Erdeno | 600 | 353 | Grone * | 387 | 464 | Làllio * | 216 | 843 |
| Fondo Ripa | 502 | 51 | Acqua Sparsa | 345 | 27 | Vallietta | 205 | 73 |
| Plicusa | 884 | 59 | Caderighi | 334 | 56 | Case sparse | — | 16 |
| Riso | 525 | 99 | Case sparse | — | 57 | | | |
| San Giovanni | 736 | 110 | | | | | | |
| Sant'Antonio | 673 | 60 | | | | | | |
| Case sparse | — | 632 | | | | | | |

(a) Centro diviso con i comuni di Pedrengo e di Scanzorosciate. — (b) Frazione speciale: montagna disabitata. — (c) Centro diviso con il comune di Zànica. — (d) Centro diviso con il comune di Fara Olivana con Sola.

Segue: Tav. 2 — Alitudine e popolazione residente dei comuni, delle frazioni geografiche e delle località abitate

| COMUNI FRAZIONI GEOGRAFICHE LOCALITÀ ABITATE | Alti- tudine m | Popo- lazione residente | COMUNI FRAZIONI GEOGRAFICHE LOCALITÀ ABITATE | Alti- tudine m | Popo- lazione residente | COMUNI FRAZIONI GEOGRAFICHE LOCALITÀ ABITATE | Alti- tudine m | Popo- lazione residente |
|--|----------------------|-------------------------------|--|----------------------|-------------------------------|--|----------------------|-------------------------------|
| LEFFE | 860 415 | 3.870 | MADONE | 214 179 | 1.138 | Cascina Campo Rosso | 138 | 46 |
| LEFFE | 860 415 | 3.870 | MADONE | 214 179 | 1.138 | Cascina Colombera | 155 | 39 |
| Leffe * | 454 | 3.191 | Madone * | 202 | 1.015 | Cascina Gazzo Ginoullak | 141 | 67 |
| Predali - Fràgia (a) | 495 | 25 | Cascina Nuova | 206 | 39 | Cascina Gazzo Giovannelli | 142 | 54 |
| Case Costi | 497 | 37 | La Cascina | 205 | 45 | Cascina Gazzo Morali | 139 | 170 |
| Case sparse | — | 617 | Case sparse | — | 39 | Cascina Le Case | 146 | 105 |
| LEVATE | 196 177 | 2.040 | MAPELLO | 530 233 | 3.118 | Cascina Molacche | 143 | 53 |
| LEVATE | 196 177 | 2.040 | MAPELLO | 423 238 | 1.531 | Cascina Molino Nuovo | 145 | 88 |
| Levate * | 185 | 1.385 | Mapello * | 255 | 1.408 | Cascina Moscona | 133 | 46 |
| Cascina Agliardi | 189 | 79 | Cascina Bruciata | 240 | 45 | Cascina Murnighello | 153 | 32 |
| Cascina Arca Vuota | 189 | 39 | Cascina Vena | 295 | 24 | Cascina Predezzo | 143 | 34 |
| Cascina Benaglia | 187 | 47 | Case sparse | — | 54 | Cascina Progresso | 134 | 29 |
| Cascina Fornace | 184 | 93 | PIANA | 530 238 | 486 | Cascina Savoldini | 154 | 34 |
| Cascina Gualda | 184 | 28 | Piana | 274 | 144 | Cascina Vallere | 158 | 93 |
| Cascina Malliani | 188 | 25 | Camaitone | 267 | 39 | Cascina Zigò | 150 | 55 |
| Cascina Monasterolo | 192 | 126 | Cascina delle Pale | 265 | 31 | Cortenuova di Sopra | 132 | 333 |
| Cascina Moriani | 189 | 36 | Cascina Rossa | 287 | 23 | Istituto Sacra Famiglia | 146 | 28 |
| Cascina Nuova | 190 | 62 | Volpera | 300 | 78 | Case sparse | — | 528 |
| Cascina Parrocchiale | 187 | 32 | Case sparse | — | 171 | MEZZOLDO | 2431 667 | 516 |
| Cascina Vecchia | 190 | 33 | PREZZATE | 270 256 | 706 | ALPE ANCOGNO (e) | 2431 1125 | — |
| Madonna del Baglino (b) | 185 | 8 | Prezzate Sotto | 265 | 435 | MEZZOLDO | 1631 667 | 516 |
| Case sparse | — | 47 | Baracche | 264 | 35 | Mezzoldo * | 880 | 348 |
| LOCATELLO | 1150 440 | 786 | Ca' de' Lazzari | 267 | 35 | Scaluggio | 955 | 47 |
| LOCATELLO | 1150 440 | 786 | Case Nuove | 267 | 50 | Soliva | 959 | 27 |
| Botta * | 556 | 212 | Prezzate Sopra | 265 | 124 | Sparavera | 942 | 53 |
| Disderoli | 669 | 130 | Case sparse | — | 27 | Case sparse | — | 41 |
| Buonanome | 540 | 100 | VALTRIGHE | 255 233 | 395 | MISANO DI GERA D'ADDA | 107 97 | 1.591 |
| Bustoseta | 526 | 83 | Valtrighe | 239 | 287 | MISANO DI GERA D'ADDA | 107 97 | 1.591 |
| Camaroni | 476 | 52 | Gromo | 252 | 91 | Misano di Gera d'Adda * | 104 | 1.278 |
| Caprospero | 455 | 50 | Case sparse | — | 17 | Cascina Emma | 105 | 54 |
| Coègia | 555 | 35 | MARNE | 210 150 | 1.710 | Cascina Grande | 104 | 83 |
| Medile | 896 | 77 | FILAGO | 210 170 | 1.367 | Case sparse | — | 176 |
| Piazzola | 442 | 47 | Filago * | 190 | 797 | MONASTEROLO DEL CA- STELLO | 1324 337 | 637 |
| Case sparse | — | — | Cantacucco | 176 | 29 | LAGO DI ÈNDINE (e) | 337 | — |
| LÒVERE | 1190 185 | 6.037 | Molini | 176 | 154 | MONASTEROLO | 1324 337 | 590 |
| LAGO D'ISEO (c) | 185 | — | Rodi | 198 | 161 | Monasterolo * | 350 | 490 |
| LÒVERE | 1190 185 | 6.037 | San Martino | 205 | 65 | Castello | 352 | 22 |
| Lòvere * | 208 | 5.577 | Case sparse | — | 161 | Case sparse | — | 78 |
| Davine | 240 | 118 | MARNE | 200 150 | 343 | SAN FELICE AL LAGO | 650 337 | 67 |
| San Maurizio-Frati | 291 | 22 | Marne | 177 | 304 | San Felice al Lago (f) | 356 | 58 |
| Case sparse | — | 320 | Centrale Idroelettrica (d) | 151 | 10 | Case sparse | — | 9 |
| LURANO | 154 141 | 1.261 | Case sparse | — | 29 | MONTE MARENZO | 624 196 | 740 |
| LURANO | 154 141 | 1.261 | MARTINENGO | 158 128 | 6.219 | BUTTO INFERIORE | 525 196 | 285 |
| Lurano * | 147 | 899 | Martinenigo * | 152 | 4.150 | Butto Inferiore | 383 | 211 |
| Cascina Barbellina | 145 | 27 | Cascina Barbògia | 135 | 39 | Case sparse | — | 54 |
| Cascina Biffa | 148 | 28 | Cascina Belline | 133 | 45 | FORNACE | 624 275 | 475 |
| Cascina De Bartolomeis | 148 | 147 | Cascina Berlinga | 145 | 42 | Monte Marenzo * | 454 | 255 |
| Cascinetti | 141 | 83 | Cascina Ca' del Bino | 140 | 75 | Butto Superiore | 475 | 38 |
| Case sparse | — | 77 | Cascina Caffa | 146 | 34 | Caròbbio | 454 | 31 |
| LUZZANA | 925 269 | 499 | MARTINENGO | 158 128 | 6.219 | Costa | 430 | 53 |
| LUZZANA | 925 269 | 499 | Martinenigo * | 152 | 4.150 | Portola | 504 | 36 |
| Luzzana * | 320 | 304 | Cascina Barbògia | 135 | 39 | Puldizzo | 475 | 62 |
| Redonina | 324 | 37 | Cascina Belline | 133 | 45 | Case sparse | — | — |
| Case sparse | — | 158 | Cascina Berlinga | 145 | 42 | | | |
| | | | Cascina Ca' del Bino | 140 | 75 | | | |
| | | | Cascina Caffa | 146 | 34 | | | |

† (a) Centro diviso con il comune di Pèia. — (b) Nucleo speciale: chiesa. — (c) Frazione speciale: parte di lago diviso tra più Comuni. — (d) Nucleo speciale: centrale idroelettrica. — (e) Frazione speciale: montagna disabitata. — (f) Centro diviso con il comune di Èndine Gaiano.

Segue: TAV. 2 — Altitudine e popolazione residente dei comuni, delle frazioni geografiche e delle località abitate

| COMUNI FRAZIONI GEOGRAFICHE LOCALITÀ ABITATE | Alti- tudine m | Popo- lazione residente | COMUNI FRAZIONI GEOGRAFICHE LOCALITÀ ABITATE | Alti- tudine m | Popo- lazione residente | COMUNI FRAZIONI GEOGRAFICHE LOCALITÀ ABITATE | Alti- tudine m | Popo- lazione residente |
|--|----------------------|-------------------------------|--|----------------------|-------------------------------|--|----------------------|-------------------------------|
| MORENGO | <u>141</u> 123 | 1.545 | NOSSA | <u>1297</u> 435 | 2.334 | ÒRIO AL SÈRIO | <u>247</u> 226 | 992 |
| MORENGO | <u>141</u> 123 | 1.545 | NOSSA | <u>1297</u> 435 | 2.334 | ÒRIO AL SÈRIO | <u>247</u> 226 | 992 |
| Morengo* | 127 | 764 | Nossa* | 453 | 2.205 | Òrio al Sèrio* | 241 | 963 |
| Cascina Angiola | 136 | 53 | Case sparse | — | 129 | Case sparse | — | 29 |
| Cascina Cantonata | 123 | 35 | OLMO AL BREMBO | <u>1658</u> 533 | 667 | ORNICA | <u>2500</u> 638 | 530 |
| Cascina Carpeneto | 131 | 123 | MONTE SAETTA (d) | <u>1658</u> 1075 | — | BOCCA DI TRONA (d) | <u>2500</u> 1200 | — |
| Cascina Favorita | 127 | 106 | OLMO AL BREMBO | <u>1300</u> 533 | 667 | ORNICA | <u>1700</u> 638 | 530 |
| Cascina Flòrida | 131 | 63 | Olmo al Brembo* | 560 | 322 | Ornica* | 922 | 530 |
| Cascina Fragolera | 134 | 31 | Cugno | 537 | 149 | Case sparse | — | — |
| Cascina Gerro | 125 | 59 | Frola | 616 | 27 | ÒSIO SOPRA | <u>197</u> 173 | 2.191 |
| Cascina la Maggolina | 131 | 44 | Malpasso | 593 | 68 | ÒSIO SOPRA | <u>197</u> 173 | 2.191 |
| Cascina Maldosetto | 136 | 73 | Valle | 580 | 20 | Òsio Sopra* | 190 | 1.572 |
| Cascina Maldosso | 134 | 43 | Case sparse | — | 83 | Bianca | 189 | 36 |
| Cascina Seriana | 127 | 52 | OLTRE IL COLLE | <u>2512</u> 728 | 1.945 | Bròlis | 194 | 21 |
| Case sparse | — | 99 | CIMA DI MENNA (d) | <u>2512</u> 728 | — | Capra | 183 | 77 |
| MORNICO AL SÈRIO | <u>174</u> 147 | 1.950 | SAN BARTOLOMEO | <u>1400</u> 754 | 672 | Fornace | 185 | 47 |
| MORNICO AL SÈRIO | <u>174</u> 147 | 1.950 | San Bartolomeo* | 1015 | 417 | Madonna della Scoppa | 187 | 31 |
| Mornico al Sèrio* | 162 | 1.775 | Case sparse | — | 255 | Ràsica | 180 | 13 |
| Fornaci | 168 | 66 | ZAMBLA | <u>1978</u> 850 | 687 | Villaggio di Òsio Sopra | 195 | 27 |
| Case sparse | — | 109 | Zambla Alta | 1177 | 181 | Vill'Alta | 188 | 41 |
| MOZ ZÀNICA | <u>107</u> 93 | 2.576 | Case sparse | — | 297 | Case sparse | — | 326 |
| MOZZÀNICA. | <u>107</u> 93 | 2.576 | ZORZONE | <u>1600</u> 800 | 586 | ÒSIO SOTTO | <u>188</u> 166 | 4.389 |
| Mozzànica* | 104 | 2.255 | Zorzone | 1016 | 289 | ÒSIO SOTTO | <u>188</u> 166 | 4.389 |
| Cascina Buonpensieri | 96 | 24 | Case Gasparelli | 949 | 174 | Òsio Sotto* | 184 | 4.058 |
| Cascina Colomberone (a) | 97 | 72 | Case sparse | — | 123 | Cascina Malpensata | 181 | 53 |
| Cascina Cornale | 98 | 25 | ONETA | <u>2049</u> 600 | 1.127 | Cascina Miranga | 184 | 69 |
| Cascina Donata | 99 | 31 | ALBEN (d) | <u>2019</u> 733 | — | Giardino | 184 | 209 |
| Cascina la Macchina | 97 | 25 | CANTONI | <u>1425</u> 800 | 239 | Case sparse | — | — |
| Cascina Rino | 106 | 70 | Cantoni | 954 | 239 | PAGAZZANO | <u>135</u> 120 | 1.547 |
| Case sparse | — | 74 | Case sparse | — | — | PAGAZZANO | <u>135</u> 120 | 1.547 |
| MOZZO | <u>391</u> 210 | 1.880 | CHIGNOLO | <u>1145</u> 600 | 292 | Pagazzano* | 126 | 1.232 |
| MOZZO | <u>391</u> 210 | 1.880 | Chignolo | 832 | 221 | Cascina Crivelli | 127 | 18 |
| Mozzo* | 260 | 354 | Ortello | 787 | 71 | Cascina Eugènia | 126 | 18 |
| Ponte San Pietro (b) | 224 | 36 | Case sparse | — | — | Cascina Gavazzolo | 120 | 49 |
| Borghetto | 275 | 88 | ONETA | <u>2049</u> 600 | 1.127 | Cascina Malcontenta | 122 | 78 |
| Colle Lóchis | 286 | 51 | ALBEN (d) | <u>2019</u> 733 | — | Cascina Nuova | 126 | 57 |
| Colombera | 251 | 157 | CANTONI | <u>1425</u> 800 | 239 | Case sparse | — | 95 |
| Crocette (c) | 246 | 122 | Cantoni | 954 | 239 | PALADINA | <u>359</u> 228 | 2.574 |
| Crocette di Sopra-Fornace (c) | 241 | 46 | Case sparse | — | — | PALADINA | <u>359</u> 228 | 2.574 |
| Dorotina (c) | 239 | 91 | CIMA DI GREM (d) | <u>2049</u> 900 | — | Paladina* | 272 | 1.645 |
| La Ca' (c) | 239 | 137 | VILLA | <u>1400</u> 607 | 596 | Sombreno | 276 | 549 |
| Monte dei Gobbi | 260 | 36 | Villa* | 720 | 253 | Madonna della Castagna (e) | 284 | 21 |
| Mozzo di Sopra | 261 | 191 | Molini | 776 | 26 | Mincio | 272 | 124 |
| Pascoletto | 238 | 91 | Plaza | 923 | 49 | Case sparse | — | 235 |
| Case sparse | — | 480 | Scullera | 801 | 62 | | | |
| NEMBRO | <u>1230</u> 280 | 8.197 | Case sparse | — | 206 | | | |
| NEMBRO | <u>944</u> 280 | 7.616 | | | | | | |
| Nembro* | 320 | 5.651 | | | | | | |
| Viana | 309 | 248 | | | | | | |
| Barzi | 515 | 155 | | | | | | |
| Case sparse | — | 1.562 | | | | | | |
| TREVASCO | <u>1230</u> 350 | 581 | | | | | | |
| Lonno | 702 | 291 | | | | | | |
| Prato Fò | 679 | 82 | | | | | | |
| Trevasco Santissima Trinità | 505 | 24 | | | | | | |
| Trevasco San Vito | 555 | 60 | | | | | | |
| Case sparse | — | 124 | | | | | | |

(a) Nucleo diviso con il comune di Sergnano (Cremona). — (b) Centro diviso con il Comune omonimo e con il comune di Curno. — (c) Nucleo diviso con il comune di Curno. — (d) Frazione speciale: montagna disabitata. — (e) Nucleo diviso con il comune di Bergamo.

Segue: TAV. 2 — Alitudine e popolazione residente dei comuni, delle frazioni geografiche e delle località abitate

| COMUNI FRAZIONI GEOGRAFICHE LOCALITÀ ABITATE | Alti- tudine m | Popo- lazione residente | COMUNI FRAZIONI GEOGRAFICHE LOCALITÀ ABITATE | Alti- tudine m | Popo- lazione residente | COMUNI FRAZIONI GEOGRAFICHE LOCALITÀ ABITATE | Alti- tudine m | Popo- lazione residente |
|--|----------------------|-------------------------------|--|----------------------|-------------------------------|--|----------------------|-------------------------------|
| PALAZZAGO | 1392 | 2.646 | PARZÀNICA | 1108 | 1.098 | POGNANO | 169 | 801 |
| | 268 | | | 185 | | | 149 | |
| GROMLONGO | 542 | 614 | LAGO D'ISEO (e) | 185 | — | POGNANO | 169 | 801 |
| | 268 | | | | | | 149 | |
| Gromlongo | 292 | 167 | PARZÀNICA | 1108 | 1.098 | Pognano * | 158 | 693 |
| Bèita | 335 | 58 | | 185 | | Case sparse | — | 108 |
| Belvedere | 330 | 70 | Acquaiole | 605 | 169 | PONTERÀNICA | 1032 | 2.991 |
| Brughiera | 286 | 74 | Parzànica * | 753 | 562 | | 292 | |
| Campinette | 278 | 103 | Casarola | 600 | 43 | PONTERÀNICA ALTA | 1032 | 1.055 |
| Pelosello | 300 | 33 | Portirone | 200 | 46 | | 330 | |
| San Sòsimo | 272 | 63 | Case sparse | — | 278 | Ponterànica * | 381 | 859 |
| Volpe | 285 | 46 | | | | Castello della Moretta | 540 | 77 |
| Case sparse | — | — | PEDRENGO | 268 | 1.585 | Case sparse | — | 119 |
| MONTEBELLO | 413 | 407 | | 248 | | VALBONA | 655 | 1.936 |
| | 268 | | PEDRENGO | 268 | 1.585 | | 292 | |
| Montebello | 324 | 147 | Gorle (f) | 268 | 28 | Costa Garatti | 460 | 130 |
| Longoni | 300 | 112 | Palazzo | 255 | 76 | Faustina | 300 | 133 |
| Salvano | 332 | 56 | Pedrengo * | 264 | 1.073 | Pontesecco | 292 | 475 |
| Sècchia Inferiore | 300 | 69 | Casella | 257 | 57 | Ramera | 307 | 354 |
| Valgrande | 375 | 23 | Case sparse | — | 351 | Rosciano | 428 | 60 |
| Case sparse | — | — | PÈIA | 1209 | 1.514 | Cascina Valbona | 325 | 33 |
| PALAZZAGO | 1392 | 1.625 | | 495 | | Colle Basso | 498 | 21 |
| | 320 | | PÈIA | 1209 | 1.514 | Pasinetti | 350 | 36 |
| Brocchione | 385 | 280 | | 495 | | Ricchetti | 349 | 55 |
| Burligo | 500 | 141 | Pèia * | 574 | 727 | Rustichella | 325 | 28 |
| Palazzago * | 397 | 617 | Predali - Fràgia (g) | 495 | 435 | Seminario Sacramentini | 325 | 27 |
| Acqua Pratamarone | 450 | 170 | Ca' Biadoni | 632 | 19 | Case sparse | — | 584 |
| Borghetto | 406 | 51 | Ca' Bòsio | 520 | 178 | PONTE SAN PIETRO | 258 | 6.323 |
| Cascina Annunciata | 350 | 29 | Ca' Brignoli | 520 | 91 | | 210 | |
| Ciocallo | 820 | 35 | Case sparse | — | 64 | LOCATE BERGAMASCO | 258 | 718 |
| Collepedrino | 820 | 55 | PIÀNICO | 700 | 972 | | 240 | |
| Verzella | 375 | 25 | | 236 | | Locate Bergamasco | 249 | 625 |
| Case sparse | — | 222 | PIÀNICO | 700 | 972 | Case sparse | — | 93 |
| PALOSCO | 180 | 3.470 | | 236 | | PONTE SAN PIETRO | 253 | 5.605 |
| | 140 | | PIÀNICO | 700 | 972 | | 210 | |
| PALOSCO | 180 | 3.470 | Piànico * | 334 | 882 | Ponte San Pietro * (h) | 224 | 4.606 |
| | 140 | | Case sparse | — | 90 | Briolo (i) | 230 | 111 |
| Palosco * | 156 | 2.504 | PIAZZATORRE | 2369 | 500 | Sottoriva | 249 | 122 |
| Ca' Fontana | 158 | 32 | | 650 | | Case sparse | — | 766 |
| Ca' Pàoli | 148 | 45 | MONTE CAVALLO (a) | 2369 | — | PONTIDA | 710 | 2.724 |
| Cascina Nuova | 148 | 38 | | 975 | | | 195 | |
| La Ca' | 161 | 49 | PIAZZATORRE | 1900 | 500 | ODIAGO | 606 | 209 |
| Molino | 146 | 21 | | 650 | | | 195 | |
| Tolari | 172 | 66 | Piazzatorre * | 868 | 353 | Odiago | 262 | 81 |
| Torre Passeri | 153 | 121 | Piazzola | 794 | 45 | Case sparse | — | 128 |
| Treschiera Bianca | 170 | 74 | Piazzole | 771 | 102 | PONTIDA | 710 | 2.515 |
| Treschiera Nera | 170 | 104 | Case sparse | — | — | | 277 | |
| Treschieruola | 169 | 31 | PIAZZOLO | 1455 | 267 | Canto | 667 | 54 |
| Villa Ceresoli | 168 | 128 | | 522 | | Cerphiera (l) | 285 | 242 |
| Villaggio Marelli | 157 | 33 | PIAZZOLO | 1455 | 267 | Pontida * | 313 | 761 |
| Case sparse | — | 224 | | 522 | | Valmora di Sopra | 371 | 23 |
| PARRE | 2322 | 1.862 | PIAZZOLO | 1455 | 267 | Alla Cascina | 438 | 31 |
| | 470 | | | 522 | | Baradello | 300 | 56 |
| CIMA FOPPO (a) | 2322 | — | Piazzolo * | 702 | 231 | Ca' Castello | 310 | 30 |
| | 700 | | Frola | 595 | 28 | Ca' de' Crotti | 306 | 52 |
| MARTORASCO (b) | 1123 | 109 | Case sparse | — | 8 | Ca' de' Rizzi | 300 | 37 |
| | 485 | | PIAZZOLO | 1455 | 267 | Ca' Marchet (m) | 358 | 5 |
| Martorasco | 543 | 66 | | 522 | | Ca' Maset | 290 | 72 |
| Sant'Alberto (c) | 503 | 29 | PIAZZOLO | 1455 | 267 | Capietaglio | 377 | 74 |
| Case sparse | — | 14 | | 522 | | Celana Vecchia | 450 | 20 |
| PARRE SUPERIORE | 1603 | 1.753 | PIAZZOLO | 1455 | 267 | Drizzago | 290 | 58 |
| | 470 | | | 522 | | Gaggio Inferiore | 390 | 61 |
| Parre Inferiore | 579 | 434 | Piazzolo * | 702 | 231 | | | |
| Parre Superiore * | 632 | 703 | | 595 | 28 | | | |
| Ponte Selva (d) | 480 | 268 | Case sparse | — | 8 | | | |
| Cossaglio | 600 | 35 | | | | | | |
| Stabilimento Pozzi-Bonacina | 524 | 38 | | | | | | |
| Case sparse | — | 275 | | | | | | |

(a) Frazione speciale: montagna disabitata. — (b) Frazione speciale: territorio gravitante sul comune di Villa d'Ogna. — (c) Nucleo diviso con il comune di Villa d'Ogna. — (d) Centro diviso con il comune di Clusone. — (e) Frazione speciale: parte di lago diviso tra più Comuni. — (f) Centro diviso con il Comune omonimo e con il comune di Scanzorosciate. — (g) Centro diviso con il comune di Lefte. — (h) Centro diviso con i comuni di Curno e di Mozzo. — (i) Nucleo diviso con il comune di Valbrembo. — (l) Centro diviso con il comune di Ambivere. — (m) Nucleo speciale: scuola.

Segue: Tav. 2 — Altitudine e popolazione residente dei comuni, delle frazioni geografiche e delle località abitate

| COMUNI FRAZIONI GEOGRAFICHE LOCALITÀ ABITATE | Alti- tudine m | Popo- lazione residente | COMUNI FRAZIONI GEOGRAFICHE LOCALITÀ ABITATE | Alti- tudine m | Popo- lazione residente | COMUNI FRAZIONI GEOGRAFICHE LOCALITÀ ABITATE | Alti- tudine m | Popo- lazione residente |
|--|----------------------|-------------------------------|--|----------------------|-------------------------------|--|----------------------|-------------------------------|
| Gaggio Superiore | 443 | 33 | PRESEZZO | 246 | 2.238 | RIVA DI SOLTO | 1234 | 825 |
| Gandoria | 295 | 69 | | 203 | | 185 | | |
| Grombosco | 485 | 71 | GHIÀIE DI PRESEZZO (d) | 236 | 176 | Riva di Solto * | 186 | 642 |
| Gronfalèggio | 523 | 44 | | 203 | | Gargarino | 230 | 96 |
| Massera | 500 | 39 | Ghiàie | 205 | 142 | Case sparse | — | 87 |
| Somasca (a) | 297 | 42 | Case sparse | — | 34 | | | |
| Valletto | 280 | 119 | | | | ZORZINO | 450 | 250 |
| Valmora di Sotto | 348 | 58 | PRESEZZO | 246 | 2.062 | Zorzino | 185 | 229 |
| Case sparse | — | 464 | | 230 | | Case sparse | — | 21 |
| PONTIROLO NUOVO | 162 | 2.958 | Presezzo * | 236 | 1.777 | | | |
| | 133 | | Olmetta | 234 | 70 | RIVIERA D'ADDA | 260 | 1.977 |
| PONTIROLO NUOVO | 162 | 2.958 | Villaggio Caproni | 237 | 209 | | 153 | |
| | 133 | | Case sparse | — | 6 | SOLZA | 260 | 1.977 |
| Pontirolo Nuovo * | 155 | 2.072 | PUMENENGO | 116 | 1.930 | | 153 | |
| Fornasetta | 152 | 70 | | 93 | | Medolago | 246 | 841 |
| Fornasotto | 145 | 89 | PUMENENGO | 116 | 1.930 | Solza * | 251 | 798 |
| Case sparse | — | 747 | | 93 | | Cascina Agazzi | 251 | 32 |
| PRADALUNGA | 1160 | 3.534 | Cascina Finiletti * | 110 | 153 | Cascina Fornace | 246 | 42 |
| | 302 | | Pumenengo | 106 | 802 | Cascina San Protasio | 246 | 34 |
| CORNALE | 813 | 1.289 | Cascina Colombina | 113 | 41 | Cascina Torre | 238 | 77 |
| | 302 | | Cascina Colombaro | 111 | 183 | Case sparse | — | 153 |
| Cornale | 335 | 892 | Cascina Colombarotto | 111 | 36 | | | |
| Castellana | 335 | 53 | Cascina Cornale | 113 | 29 | ROCCA DEL COLLE | 371 | 3.288 |
| Gaverina | 304 | 122 | Cascina Cortivelli Mattina | 107 | 37 | | 203 | |
| Palazzo | 315 | 22 | Cascina Cortivelli Sera | 107 | 42 | BAGNÀTICA | 350 | 1.905 |
| Case sparse | — | 200 | Cascina Finiletto | 112 | 52 | | 203 | |
| PRADALUNGA | 1180 | 2.245 | Cascina Gazzaniga | 108 | 52 | Bagnatica * | 220 | 1.373 |
| | 310 | | Cascina Grigna | 109 | 84 | Cascina Breda | 224 | 21 |
| Pradalunga * | 337 | 1.572 | Cascina Malpaga | 109 | 92 | Cascina Casella | 210 | 47 |
| Ca' del Bergem | 350 | 27 | Cascina Rampina | 112 | 48 | Cascina Forlone | 220 | 68 |
| Grumelle | 317 | 156 | Cascina Santuario della Rotonda | 116 | 36 | Cascina Pezzola | 224 | 31 |
| Vassalli | 340 | 242 | Case sparse | — | 243 | Cascina Ronca | 204 | 60 |
| Case sparse | — | 248 | RÀNICA | 726 | 2.982 | Cascina Tezza | 211 | 97 |
| PREDORE | 966 | 1.362 | | 268 | | Case sparse | — | 208 |
| | 185 | | RÀNICA | 726 | 2.982 | | | |
| LAGO D'ISEO (b) | 185 | — | | 268 | | BRUSAPORTO | 371 | 1.383 |
| PREDORE | 966 | 1.362 | Rànica * (e) | 293 | 1.589 | | 220 | |
| | 185 | | Bergamina | 372 | 161 | Brusaporto | 235 | 1.048 |
| Predore * | 190 | 1.184 | Borgo Sale | 310 | 145 | Cascina Cantalupa | 250 | 21 |
| Case sparse | — | 178 | Chignola Alta | 315 | 58 | Cascina Espòsito | 250 | 31 |
| PRÈMOLO | 2512 | 1.078 | Chignola Bassa | 283 | 111 | Cascina Groana | 222 | 27 |
| | 500 | | La Patta | 279 | 20 | Cascina Monte | 260 | 40 |
| PIZZO ARERA (c) | 2512 | — | Tezze | 280 | 17 | Cascina Sartori | 225 | 18 |
| | 600 | | Valle Donata | 339 | 42 | Case sparse | — | 198 |
| PRÈMOLO | 1250 | 1.078 | Viandasso | 274 | 94 | | | |
| | 500 | | Villa Baldini | 273 | 43 | ROGNO | 1879 | 1.807 |
| Rànica * | 624 | 369 | Villa Ripa | 314 | 42 | | 192 | |
| Botta | 611 | 92 | Zanino | 300 | 101 | MONTI | 1879 | 357 |
| Bratte | 716 | 128 | Case sparse | — | 559 | | 425 | |
| Ceradello | 610 | 40 | RANZÀNICO | 1369 | 827 | Monti | 830 | 345 |
| Costa | 674 | 66 | | 337 | | Case sparse | — | 12 |
| Fornaro | 660 | 35 | LAGO DI ÈNDINE (b) | 337 | — | | | |
| Lulni | 625 | 83 | | 337 | | RANZÀNICO | 1369 | 827 |
| Piane | 610 | 78 | Ranzànico * | 519 | 581 | | 337 | |
| Zanni | 643 | 75 | Casotto | 339 | 43 | Ranzànico * | 519 | 581 |
| Case sparse | — | 114 | San Bernardino (f) | 514 | 8 | Casotto | 339 | 43 |
| | | | Case sparse | — | 195 | San Bernardino (f) | 514 | 8 |
| | | | RIVA DI SOLTO | 1234 | 1.075 | Case sparse | — | 195 |
| | | | | 185 | | ROGNO | 675 | 1.346 |
| | | | LAGO D'ISEO (b) | 185 | — | | 192 | |
| | | | | | | Castelfranco | 326 | 300 |
| | | | | | | Rogno * | 214 | 646 |
| | | | | | | Bèssimo Inferiore | 207 | 111 |
| | | | | | | Rondinera | 194 | 134 |
| | | | | | | Case sparse | — | 65 |

(a) Nucleo diviso con il comune di Ambivere. — (b) Frazione speciale: parte di lago diviso tra più Comuni. — (c) Frazione speciale: montagna disabitata. — (d) Frazione speciale: territorio gravitante sul comune di Ponte San Pietro. — (e) Centro diviso con il comune di Alzano Lombardo. — (f) Nucleo speciale: chiesa.

Segue: TAV. 2 — *Altitudine e popolazione residente dei comuni, delle frazioni geografiche e delle località abitate*

| COMUNI FRAZIONI GEOGRAFICHE LOCALITÀ ABITATE | Alti- tudine m | Popo- lazione residente | COMUNI FRAZIONI GEOGRAFICHE LOCALITÀ ABITATE | Alti- tudine m | Popo- lazione residente | COMUNI FRAZIONI GEOGRAFICHE LOCALITÀ ABITATE | Alti- tudine m | Popo- lazione residente |
|--|----------------------|-------------------------------|--|----------------------|-------------------------------|--|----------------------|-------------------------------|
| SAN VIGILIO | 1719 300 | 104 | ROTA D'IMAGNA | 1126 375 | 1.017 | SAN GIOVANNI BIANCO | 1179 350 | 3.724 |
| San Vigilio | 790 | 104 | ROTAFUORI | 1126 375 | 1.017 | Cornalita | 562 | 262 |
| Case sparse | — | — | Calchera * | 690 | 225 | Fuipiano | 464 | 168 |
| ROMANO DI LOMBARDIA | 134 110 | 9.474 | Frontale | 658 | 50 | San Giovanni Bianco * | 448 | 1.985 |
| ROMANO DI LOMBARDIA | 134 110 | 9.474 | Caboli | 675 | 17 | Briolo | 460 | 44 |
| Romano di Lombardia * | 120 | 7.461 | Caguarinone | 640 | 31 | Callameri | 461 | 55 |
| Albarotto di Mezzo | 126 | 26 | Camosche | 650 | 44 | Cantalto | 490 | 19 |
| Albarotto di Sopra | 126 | 40 | Capiatone | 753 | 37 | Capatelli | 554 | 69 |
| Albarotto di Sotto | 126 | 39 | Carosso | 705 | 43 | Capretta | 450 | 39 |
| Bradelesco | 114 | 29 | Casabelli | 665 | 37 | Costa | 655 | 56 |
| Bradella | 121 | 24 | Chignolo | 590 | 34 | Gràbbia | 542 | 50 |
| Cappuccina | 127 | 43 | Pendazzo | 560 | 65 | Oneta | 468 | 97 |
| Colombera | 123 | 49 | Prapeltone | 625 | 31 | Piazzalina | 523 | 49 |
| Convento Cappuccini | 123 | 30 | Resegone | 675 | 51 | Piazzavalle | 460 | 29 |
| Cotte | 123 | 66 | Torre | 650 | 33 | Rondaglia Entro | 620 | 24 |
| Galeazze | 125 | 50 | Case sparse | — | 319 | Rondaglia Fuori | 427 | 167 |
| Gasparina di Sopra | 122 | 64 | ROVETTA | 2521 510 | 2.112 | San Rocco | 420 | 49 |
| Gasparina di Sotto | 120 | 34 | PIZZO DELLA PRESOLANA (a) | 2521 1000 | — | Sentino | 350 | 21 |
| Gavazzolo | 124 | 30 | ROVETTA | 1275 616 | 1.334 | Case sparse | 540 | 55 |
| Graffignana | 114 | 109 | Rovetta * | 655 | 1.307 | SAN PIETRO D'ORZIO | 1160 400 | 638 |
| Lama | 113 | 31 | Case sparse | — | 27 | San Pietro d'Orzio | 603 | 135 |
| Milano | 122 | 37 | PIZZO DELLA PRESOLANA (a) | 2521 1000 | — | Bosco Entro | 725 | 36 |
| Misericordia | 117 | 25 | ROVETTA | 1275 616 | 1.334 | Bosco Fuori | 726 | 92 |
| Mönache | 129 | 55 | Rovetta * | 655 | 1.307 | Centrale Bergamasca | 450 | 37 |
| Morlana | 117 | 70 | Case sparse | — | 27 | Grumo | 618 | 102 |
| Pascolo | 123 | 58 | SAN LORENZO | 1525 510 | 778 | Palazzo | 640 | 34 |
| Pörtico | 125 | 103 | San Lorenzo | 619 | 350 | Portiera | 533 | 72 |
| Romana | 112 | 40 | Belvedere (c) | 625 | 17 | Case sparse | — | 130 |
| Case sparse | — | 961 | Colombera | 624 | 66 | SAN MARTINO DE' CALVI | 1818 303 | 2.490 |
| RONCOBELLO | 2356 525 | 907 | Dosso Casci (d) | 624 | 25 | MONTE ORTIGHERA (a) | 1818 625 | — |
| BÀRESI | 1550 525 | 330 | Dosso Cisl | 624 | 30 | MONTE TÒRCOLA (a) | 1751 900 | — |
| Bàresi | 890 | 142 | Dosso Savoldelli | 626 | 70 | PIZZO DI MEZZODÌ (a) | 1774 1000 | — |
| Bordogna | 656 | 61 | Fope | 621 | 32 | SAN MARTINO DE' CALVI | 1442 303 | 1.793 |
| La Ca' | 707 | 17 | Maninetti | 628 | 87 | San Martino de' Calvi * | 536 | 1.399 |
| Oro | 963 | 32 | Vogno | 581 | 43 | Cantone San Francesco | 521 | 54 |
| Case sparse | — | 78 | Case sparse | — | 58 | Cantone Santa Maria-Centrale | 530 | 32 |
| PIETRA QUADRA-MONTE DELLE GALLINE-CIMA DI MENNA (a) | 2356 800 | — | SAN GIOVANNI BIANCO | 1840 350 | 5.066 | Cultura | 509 | 83 |
| RONCOBELLO | 1720 925 | 577 | MONTE CANCERVO (a) | 1840 900 | — | Loro | 500 | 58 |
| Roncobello * | 1009 | 294 | MONTE SORNADDELLO (a) | 1588 650 | — | Scalvino | 461 | 93 |
| Capovalle | 1130 | 81 | PIANCA | 1300 550 | 156 | Case sparse | — | 74 |
| Caprini | 1192 | 31 | Pianca | 810 | 109 | VALNEGRA - MÒIO DE' CALVI | 1751 497 | 697 |
| Costa Inferiore | 1022 | 95 | Case sparse | — | 47 | Mòio de' Calvi | 620 | 216 |
| Piccarelli | 1056 | 25 | SAN GALLO | 1003 355 | 548 | Valnegra | 581 | 332 |
| Case sparse | — | 51 | Callabà | 716 | 84 | Bernigolo | 573 | 59 |
| RÒNCOLA | 1434 530 | 624 | Carondelli | 699 | 68 | Foppo | 598 | 67 |
| RÒNCOLA | 1434 530 | 624 | Foppe | 637 | 122 | Case sparse | — | 23 |
| San Bernardo * (b) | 854 | 48 | Mulera | 705 | 65 | SAN PÀOLO D'ARGON | 480 230 | 1.434 |
| Ca' Gardinelli | 875 | 32 | Case sparse | — | 209 | SAN PÀOLO D'ARGON | 480 230 | 1.434 |
| Ca' Maltrotti | 720 | 25 | SAN GIOVANNI BIANCO | 1126 375 | 1.017 | San Paolo d'Argon * | 255 | 755 |
| Mezzola | 900 | 49 | Calchera * | 690 | 225 | Bèttola | 240 | 195 |
| Pörtola | 854 | 48 | Frontale | 658 | 50 | Bottonificio | 231 | 21 |
| Pozzo | 875 | 45 | Caboli | 675 | 17 | Cascina Nuova | 310 | 36 |
| Ròncola di Sopra | 975 | 58 | Caguarinone | 640 | 31 | Plezzo | 254 | 40 |
| Ròncola di Sotto | 844 | 104 | Camosche | 650 | 44 | Pörtico (e) | 246 | 94 |
| San Defendente | 760 | 58 | Capiatone | 753 | 37 | Valleri | 300 | 34 |
| Case sparse | — | 157 | Carosso | 705 | 43 | Case sparse | — | 259 |

(a) Frazione speciale: montagna disabitata. — (b) Centro diviso con il comune di Almenno San Bartolomeo. — (c) Nucleo speciale: colonia climatica. — (d) Nucleo diviso con il comune di Clusone. — (e) Nucleo diviso con il comune di Cenate Sotto.

Segue: TAV. 2 — Alitudine e popolazione residente dei comuni, delle frazioni geografiche e delle località abitate

| COMUNI FRAZIONI GEOGRAFICHE LOCALITÀ ABITATE | Alti- tudine m | Popo- lazione residente | COMUNI FRAZIONI GEOGRAFICHE LOCALITÀ ABITATE | Alti- tudine m | Popo- lazione residente | COMUNI FRAZIONI GEOGRAFICHE LOCALITÀ ABITATE | Alti- tudine m | Popo- lazione residente |
|--|----------------------|-------------------------------|--|----------------------|-------------------------------|--|----------------------|-------------------------------|
| SAN PELLEGRINO | 1502 336 | 3.898 | Caquadre | 535 | 47 | Scanzo * (h) | 281 | 1.795 |
| CASTELLO REGINA (a) | 1502 1100 | — | Falghera | 525 | 69 | Cascina Boni | 266 | 23 |
| SAN PELLEGRINO | 1346 336 | 3.334 | Fornace | 425 | 80 | La Bugherata | 325 | 23 |
| Antea | 540 | 110 | Rizzolo | 800 | 75 | La Fabbrica | 268 | 130 |
| San Pellegrino * | 358 | 2.392 | Ronchi Bassi | 544 | 30 | Montecchio Alto | 350 | 31 |
| Alino | 687 | 51 | Tezza | 544 | 40 | Montecchio Basso | 300 | 85 |
| Aplèchio | 548 | 53 | <i>Case sparse</i> | — | 229 | Terzago | 264 | 52 |
| Frasnadello | 538 | 93 | SELINO | 933 375 | 1.170 | <i>Case sparse</i> | — | 215 |
| Frasnito | 515 | 34 | Brancilione di Sotto (c) | 427 | 22 | TRIBULINA | 462 260 | 794 |
| La Vetta (b) | 653 | 6 | Chiesa Selino | 596 | 48 | Tribulina | 362 | 152 |
| Piazzacava | 510 | 26 | Felisa * | 409 | 376 | Cacciatori | 365 | 65 |
| Pizzalle | 358 | 3 | Brugarolo | 560 | 33 | Cascina San Giovanni | 286 | 70 |
| Pregalleno | 350 | 57 | Camanzoni | 583 | 41 | Casino | 275 | 29 |
| Ruspino | 340 | 142 | Caprincchio | 560 | 39 | Donecco | 285 | 65 |
| Sùssia Alta | 1021 | 20 | Cataiocco | 592 | 92 | Maffoli | 300 | 83 |
| Val Sambusso | 465 | 34 | Mòio | 400 | 68 | Monte Negrone | 279 | 51 |
| Vettarola | 979 | 22 | Ponte Pietra | 400 | 87 | Nicolò | 398 | 62 |
| <i>Case sparse</i> | — | 266 | Ràzzoli | 430 | 35 | <i>Case sparse</i> | — | 217 |
| SANTA CROCE | 1336 465 | 564 | Sottoriva | 575 | 78 | SCHILPÀRIO | 2687 880 | 1.835 |
| Santa Croce | 756 | 188 | <i>Case sparse</i> | — | 251 | BAGOZZA (a) | 2492 1575 | — |
| Colle | 801 | 35 | SÀRNICO | 820 185 | 3.688 | BARZESTO | 1600 934 | 357 |
| Salvarizza | 923 | 30 | CASTIONE | 468 185 | 712 | Barzesto | 1064 | 235 |
| Spettino | 858 | 127 | Castione | 214 | 305 | Ronco | 1082 | 122 |
| <i>Case sparse</i> | — | 184 | Campomatto | 250 | 76 | <i>Case sparse</i> | — | — |
| SANTA BRÌGIDA | 2378 555 | 998 | Contrada Rudello | 234 | 60 | BOGNAVISO (a) | 2687 1155 | — |
| COLOMBAROLO (a) | 2378 950 | — | Fòsio | 186 | 99 | SCHILPÀRIO | 2136 880 | 1.478 |
| SANTA BRÌGIDA | 1725 555 | 998 | Molino Rudello | 217 | 22 | Schilpàrio * | 1124 | 1.145 |
| Averara (c) | 650 | 65 | Pirone | 284 | 31 | Grumello | 1125 | 135 |
| Colla Muggiasca * | 805 | 171 | Rocca di Sotto | 268 | 15 | Pradella | 1075 | 97 |
| Bindo | 720 | 181 | <i>Case sparse</i> | — | 104 | Serta | 1125 | 101 |
| Caprile Alto | 970 | 24 | LAGO D'ISEO (f) | 185 | — | <i>Case sparse</i> | — | — |
| Caprile Basso | 840 | 20 | SÀRNICO | 820 185 | 2.976 | SEDRINA | 868 280 | 2.194 |
| Carale | 800 | 165 | Sàrnico * | 197 | 2.680 | BOTTA | 855 280 | 787 |
| Cugno | 735 | 74 | <i>Case sparse</i> | — | 296 | Botta (i) | 342 | 653 |
| Foppa | 843 | 134 | SCANZOROSCIATE | 690 260 | 4.778 | Mediglio | 485 | 52 |
| Ger. | 804 | 24 | GAVARNO | 690 315 | 432 | <i>Case sparse</i> | — | 62 |
| Piazzo | 850 | 21 | Gavarno | 380 | 228 | SEDRINA | 868 295 | 1.427 |
| Pòzzolo | 730 | 47 | Giustiniana | 368 | 70 | Sedrina * | 324 | 977 |
| Talèggio | 815 | 72 | Meloni | 340 | 71 | Cler | 311 | 108 |
| <i>Case sparse</i> | — | — | <i>Case sparse</i> | — | 63 | Lisso | 318 | 108 |
| SANT'OMOBONO IMAGNA | 1000 375 | 2.731 | NEGRONE | 410 265 | 614 | Pratomano | 353 | 53 |
| CEPINO | 1000 380 | 621 | Negrone | 271 | 179 | <i>Case sparse</i> | — | 181 |
| Cepino | 450 | 182 | Celinate | 290 | 91 | SELVINO | 1228 600 | 1.327 |
| Cacontàglio | 462 | 39 | Fugarolo | 266 | 75 | SELVINO | 1228 600 | 1.327 |
| Cafròsio | 400 | 53 | Giassone | 300 | 50 | Selvino * | 962 | 1.024 |
| Calòlzio | 550 | 61 | San Pantaleone | 278 | 39 | Cascina Foppa | 700 | 37 |
| Camorone | 650 | 21 | Valbona | 300 | 88 | Pizzoli | 960 | 90 |
| Caretti | 415 | 33 | <i>Case sparse</i> | — | 92 | <i>Case sparse</i> | — | 176 |
| Casoldato | 475 | 16 | MAZZOLENI | 867 425 | 940 | Gorle (g) | 268 | 61 |
| Piazzo | 450 | 111 | Piazza Mazzoleni | 475 | 321 | Rosciate | 288 | 523 |
| <i>Case sparse</i> | — | 105 | Cabèrtola (d) | 475 | 11 | SELVINO | 1228 600 | 1.327 |
| MAZZOLENI | 867 425 | 940 | Cabuso | 460 | 58 | Selvino * | 962 | 1.024 |
| Piazza Mazzoleni | 475 | 321 | SANZOROSCIATE | 463 260 | 2.938 | Cascina Foppa | 700 | 37 |
| Cabèrtola (d) | 475 | 11 | Gorle (g) | 268 | 61 | Pizzoli | 960 | 90 |
| Cabuso | 460 | 58 | Rosciate | 288 | 523 | <i>Case sparse</i> | — | 176 |

(a) Frazione speciale: montagna disabitata. — (b) Nucleo speciale: stazione funicolare. — (c) Centro diviso con il Comune omonimo. — (d) Nucleo speciale: stabilimento termale. — (e) Centro diviso con il comune di Corna Imagna. — (f) Frazione speciale: parte di lago diviso tra più Comuni. — (g) Centro diviso con il Comune omonimo e con il comune di Pedrengo. — (h) Centro diviso con il comune di Villa di Sèrio. — (i) Centro diviso con il comune di Villa d'Almè.

Seque: TAV. 2 — Alitudine e popolazione residente dei comuni, delle frazioni geografiche e delle località abitate

| COMUNI FRAZIONI GEOGRAFICHE LOCALITÀ ABITATE | Alti- tudine m | Popo- lazione residente | COMUNI FRAZIONI GEOGRAFICHE LOCALITÀ ABITATE | Alti- tudine m | Popo- lazione residente | COMUNI FRAZIONI GEOGRAFICHE LOCALITÀ ABITATE | Alti- tudine m | Popo- lazione residente |
|--|----------------------|-------------------------------|--|----------------------|-------------------------------|--|----------------------|-------------------------------|
| SERiate | 279 195 | 9.967 | SOLTO COLLINA | 1237 185 | 1.290 | SÒVERE | 1375 280 | 3.396 |
| CASSINONE | 233 195 | 546 | ESMATE | 799 185 | 295 | PIAZZA | 1025 375 | 381 |
| Cassinone | 222 | 118 | Esmate | 591 | 271 | Piazza | 384 | 272 |
| Autostrada | 218 | 44 | Case sparse | — | 24 | Case sparse | — | 109 |
| Cascina Bruciata | 232 | 62 | LAGO D' ISEO (c) | 185 | — | SELLERE | 821 280 | 507 |
| Cascina Marchesi | 232 | 51 | SOLTO COLLINA | 1237 350 | 995 | Sèllere | 342 | 445 |
| Cascina Speranza | 198 | 24 | Solto Collina * | 446 | 891 | Case sparse | — | 62 |
| Case sparse | — | 247 | Formignano | 529 | 31 | SÒVERE | 1375 331 | 2.508 |
| SERiate | 279 222 | 9.421 | Case sparse | — | 73 | Sòvere * | 376 | 1.902 |
| Seriata * | 247 | 7.208 | SONGAVAZZO | 1637 610 | 641 | I Frati (e) | 380 | 7 |
| Cabina Trasformazione | 254 | 27 | Songavazzo * (d) | 654 | 634 | Case sparse | — | 599 |
| Cascina Alta | 237 | 42 | SONGAVAZZO | 1637 610 | 641 | SPINONE DEI CASTELLI | 1035 337 | 1.004 |
| Cascina Altina | 237 | 31 | Songavazzo | 610 | 634 | Bianzano | 1035 475 | 468 |
| Cascina Bassa | 233 | 68 | Case sparse | — | 7 | Bianzano | 600 | 417 |
| Cascina Campana | 243 | 93 | SORISOLE | 1146 275 | 3.991 | Case sparse | — | 51 |
| Cascina Granger | 242 | 23 | PETOSINO | 336 275 | 1.314 | LAGO DI ÈNDINE (c) | 337 | — |
| Cascina Maldura | 251 | 57 | Petosino | 303 | 1.203 | SPINONE | 553 337 | 536 |
| Casello | 242 | 51 | Case sparse | — | 111 | Spinone * | 360 | 449 |
| Casè Lucche | 248 | 130 | SORISOLE | 1146 320 | 2.677 | Case sparse | — | 87 |
| Comonte | 246 | 95 | Azzònica | 372 | 496 | SPIRANO | 183 140 | 3.176 |
| Madonna della Neve | 248 | 26 | Sorisole * | 415 | 1.707 | SPIRANO | 183 140 | 3.176 |
| Molina | 241 | 90 | Botta | 331 | 45 | Spirano * | 156 | 2.629 |
| Mortini | 254 | 123 | Catene | 464 | 40 | Cascina Cipriana | 170 | 52 |
| Ol Bu | 238 | 29 | Sant'Anna | 371 | 88 | Cascina Oplida | 152 | 14 |
| Paderno | 242 | 254 | Case sparse | — | 301 | Cascina Romana | 169 | 79 |
| Sèrio | 232 | 104 | SOTTO IL MONTE | 640 240 | 1.662 | Cascina San Giuseppe | 169 | 75 |
| Villa Carlotta | 234 | 42 | BÈRCIO | 481 240 | 1.221 | Cascina San Pietro | 148 | 47 |
| Villaggio SBIC | 246 | 75 | Bèrcio * | 305 | 321 | Cascina Spiranella | 148 | 72 |
| Case sparse | — | 844 | Brusicco | 293 | 209 | Cascina Zacclaro | 146 | 48 |
| SERINA | 2300 586 | 2.497 | Baita | 300 | 46 | Stabilimento ISMA | 156 | 10 |
| CORNALBA | 1350 650 | 368 | Boarolo | 310 | 100 | Case sparse | — | 150 |
| Cornalba | 893 | 193 | Ca' Caprino | 276 | 124 | STEEZZANO | 215 190 | 5.474 |
| Ola | 777 | 46 | Ca' Tolari | 278 | 50 | GUZZANICA | 207 193 | 381 |
| Pagliarolo | 830 | 40 | Corna | 315 | 71 | Guzzànica | 206 | 309 |
| Paiarolo (a) | 734 | 12 | Gèrole | 282 | 61 | Case sparse | — | 72 |
| Passoni | 733 | 63 | Zandona | 327 | 34 | STEEZZANO | 215 190 | 5.093 |
| Case sparse | — | 14 | SERINA | 1500 610 | 1.612 | Steezzano * | 211 | 4.042 |
| LEPRENO | 1366 600 | 277 | Serina * | 820 | 1.184 | Cascina Berlocca | 203 | 37 |
| Lepreno | 825 | 244 | Bagnella | 700 | 82 | Cascina Ceresa | 196 | 31 |
| Case sparse | — | 33 | Bolzagna | 780 | 59 | | | |
| MONTE ALBEN (b) | 2019 975 | — | Corone | 1003 | 68 | | | |
| SERINA | 1500 610 | 1.612 | Grumello | 780 | 45 | | | |
| Serina * | 820 | 1.184 | Case sparse | — | 174 | | | |
| Bagnella | 700 | 82 | VAL PARINA (b) | 2300 586 | — | | | |
| Bolzagna | 780 | 59 | VALPIANA | 1469 728 | 240 | | | |
| Corone | 1003 | 68 | Valpiana | 1020 | 206 | | | |
| Grumello | 780 | 45 | Case sparse | — | 34 | | | |
| Case sparse | — | 174 | PRATOLONGO | 640 250 | 441 | | | |
| SERINA | 1500 610 | 1.612 | Pratolongo | 317 | 203 | | | |
| Serina * | 820 | 1.184 | Botta | 321 | 39 | | | |
| Bagnella | 700 | 82 | Fontanella al Monte | 498 | 47 | | | |
| Bolzagna | 780 | 59 | Grumello | 305 | 35 | | | |
| Corone | 1003 | 68 | Case sparse | — | 117 | | | |
| Grumello | 780 | 45 | | | | | | |
| Case sparse | — | 174 | | | | | | |
| VAL PARINA (b) | 2300 586 | — | | | | | | |
| VALPIANA | 1469 728 | 240 | | | | | | |
| Valpiana | 1020 | 206 | | | | | | |
| Case sparse | — | 34 | | | | | | |

(a) Nucleo speciale: esercizi pubblici. — (b) Frazione speciale: montagna disabitata. — (c) Frazione speciale: parte di lago diviso tra più Comuni. — (d) Centro diviso con il comune di Cerete. — (e) Nucleo speciale: convento.

Segue: TAV. 2 — Altitudine e popolazione residente dei comuni, delle frazioni geografiche e delle località abitate

| COMUNI FRAZIONI GEOGRAFICHE LOCALITÀ ABITATE | Alti- tudine m | Popo- lazione residente | COMUNI FRAZIONI GEOGRAFICHE LOCALITÀ ABITATE | Alti- tudine m | Popo- lazione residente | COMUNI FRAZIONI GEOGRAFICHE LOCALITÀ ABITATE | Alti- tudine m | Popo- lazione residente |
|--|----------------------|-------------------------------|--|-----------------------|-------------------------------|--|----------------------------|--|
| Cascina di Mezzo | 197 | 57 | TAVÈRNOLA BERGAMASCA | 954 | 2.102 | SOGNO | 1150 | 346 |
| Cascina Marchetta | 197 | 47 | | 185 | | | 475 | |
| Cascina Marchettina | 197 | 42 | | | | | | |
| Cascina Morlani | 203 | 50 | CAMBIÀNICA | 650 | 778 | Sogno | 750 | 57 |
| Cascina Pescini | 213 | 38 | | 245 | | | | |
| Cascina sotto Tezza | 196 | 26 | Cambiànica | 250 | 544 | Alle Case | 855 | 40 |
| Cascina Suarda | 199 | 67 | Case sparse | — | | | 850 | 27 |
| Cascina Suardina | 199 | 31 | | | | | | |
| Cascina Tezza | 195 | 55 | LAGO D'ISEO (c) | 185 | — | TORRE DE' BUSI | 782 | 1.135 |
| Macello | 213 | 74 | | | | | 288 | |
| Madonna dei Campi | 213 | 106 | TAVÈRNOLA | 954 | 1.324 | Ca' di Re | 395 | 143 |
| Case sparse | — | 390 | | 185 | | | Torre de' Busi * | 450 |
| STROZZA | 914 | 923 | Tavèrnola * | 191 | 834 | Brione | 420 | 27 |
| | 295 | | | | | | | Cabrago |
| STROZZA | 914 | 923 | Biànica | 250 | 102 | Ca' Martinone | 470 | 74 |
| | 295 | | | | | | | Casarola |
| Strozza * | 378 | 527 | Campo del Dosso | 360 | 46 | Contrada | 350 | 70 |
| Amagno | 442 | 168 | Fabbriche Cemento | 191 | 62 | Favirano | 385 | 149 |
| Cabrosso | 312 | 74 | Gallinarga | 191 | 78 | Fossato-Calatini | 425 | 31 |
| Ca' Campo | 463 | 106 | Case sparse | — | 202 | Roncaglia | 400 | 45 |
| Case sparse | — | 48 | | | | | San Gottardo | 410 |
| | | | TELGATE | 200 | 2.324 | Stallo | 425 | 42 |
| | | | | 170 | | | Case sparse | — |
| SUISIO | 245 | 1.895 | TELGATE | 200 | 2.324 | VALCAVA | 1500 | 130 |
| | 150 | | | | | 170 | | |
| SUISIO | 245 | 1.895 | Telgate * | 191 | 1.816 | Valcava | 1100 | 30 |
| | 150 | | | | | | | Combeli |
| Castelletto | 225 | 412 | Casletto | 173 | 49 | Case sparse | — | 63 |
| Piazza Amati | 238 | 352 | Case sparse | — | 459 | TORRE DE' RÒVERI | 480 | 1.124 |
| Suisio * | 234 | 900 | | | | | 255 | |
| Cascina Bianchina | 224 | 56 | TERNO D'ÌSOLA | 262 | 2.094 | TORRE DE' RÒVERI | 480 | 1.124 |
| Cascina San Giuliano | 229 | 50 | | 222 | | | 255 | |
| Case sparse | — | 35 | TERNO D'ÌSOLA | 262 | 2.094 | Torre de' Ròveri * | 274 | 411 |
| | | | | 222 | | | Castello | 256 |
| TALÈGGIO | 2009 | 1.411 | Terno d'Ìsola * | 229 | 1.846 | I Brugali | 256 | 122 |
| | 470 | | | | | | | II Casale |
| MONTE CANCERVO (a) | 2009 | — | Carvisi | 233 | 120 | Martinbianco | 259 | 43 |
| | 900 | | | Colombàia | | 233 | 27 | Stazione di Torre de' Ròveri |
| MONTE SORNADELLO (a) | 1588 | — | Case sparse | — | 101 | Torricella | 269 | 65 |
| | 600 | | | | | | | Case sparse |
| OLDA | 780 | 327 | TORRE BOLDONE | 726 | 2.693 | TORRE PALLAVICINA | 107 | 1.802 |
| | 475 | | | | | 270 | | |
| Olda | 772 | 286 | TORRE BOLDONE | 726 | 2.693 | SANTA MARIA | 107 | 721 |
| Case sparse | — | 41 | | 270 | | | 97 | |
| PEGHERA | 1525 | 491 | Torre Boldone * | 282 | 1.381 | Pòrtici | 99 | 189 |
| | 470 | | | | | | | Santa Maria |
| Peghera | 815 | 300 | Chiesa del Morti | 290 | 301 | Campagnola di Sopra | 105 | 49 |
| Asturti | 819 | 89 | Fenile | 389 | 52 | Campagnola di Sotto | 103 | 34 |
| La Costa | 800 | 64 | Gaet | 372 | 52 | Casella | 97 | 24 |
| Case sparse | — | 38 | Martinella (d) | 271 | 88 | Cenate Mattina | 102 | 49 |
| | | | Mirabella | 330 | 150 | Moncucco | 99 | 40 |
| SOTTOCHIESA | 1500 | 593 | Palazzo Vecchio | 292 | 215 | Quadro | 103 | 47 |
| | 470 | | | San Martino | | 282 | 108 | Valsorda di Sopra |
| Pizzino | 910 | 94 | Case sparse | — | 346 | Valsorda di Sotto | 102 | 27 |
| Sottochiesa * | 764 | 244 | | | | | Case sparse | — |
| Cacorviggio | 791 | 43 | TORRE DE' BUSI | 1500 | 2.011 | TORRE PALLAVICINA | 106 | 470 |
| Fràggio (b) | 992 | 16 | | 288 | | | 82 | |
| Grasso | 826 | 72 | SAN MARCO | 1100 | 400 | Torre Pallavicina | 98 | 257 |
| Case sparse | — | 124 | | 525 | | | Colombara | 104 |
| | | | San Marco | 650 | 78 | Fienil del Médico | 103 | 32 |
| | | | | | | | Molino Basso | 93 |
| | | | Cabonasco | 890 | 23 | Case sparse | — | 127 |
| | | | Ca' Prandi | 860 | | 30 | | |
| | | | Ca' Zanelli | 827 | 40 | | | |
| | | | Case sparse | — | | 229 | | |

(a) Frazione speciale: montagna disabitata. — (b) Nucleo speciale montano. — (c) Frazione speciale: parte di lago diviso tra più Comuni. — (d) Nucleo diviso con il comune di Bergamo.

Seque: TAV. 2 — Altitudine e popolazione residente dei comuni, delle frazioni geografiche e delle località abitate

| COMUNI FRAZIONI GEOGRAFICHE LOCALITÀ ABITATE | Alti- tudine m | Popo- lazione residente | COMUNI FRAZIONI GEOGRAFICHE LOCALITÀ ABITATE | Alti- tudine m | Popo- lazione residente | COMUNI FRAZIONI GEOGRAFICHE LOCALITÀ ABITATE | Alti- tudine m | Popo- lazione residente |
|--|----------------------|-------------------------------|--|----------------------|-------------------------------|--|----------------------|-------------------------------|
| VILLANUOVA | 100 93 | 611 | Cascina Pezzoli | 124 | 119 | VALBONDIONE | 3052 | 1.835 |
| Villanuova * | 97 | 386 | Cascina Rampina | 133 | 37 | | 750 | |
| Novella | 93 | 44 | Cascina Ronchi | 123 | 57 | BONDIONE | 2000 | 921 |
| Santa Giulia | 96 | 64 | Cascina San Bonifacio | 127 | 18 | | 835 | |
| Turchette | 99 | 45 | Cascina Santissimo | 119 | 28 | Lizzola Bassa * | 891 | 385 |
| Case sparse | — | 122 | Cascina San Zeno | 125 | 24 | Bondione | 874 | 217 |
| | | | Cascina Temperso | 128 | 27 | Dossi | 840 | 86 |
| | | | Cascina Tezza | 137 | 32 | Pianliver | 940 | 43 |
| | | | Cascinazza | 137 | 41 | Sambughera-Beltrame | 930 | 190 |
| | | | Stabilimento Tamagni | 125 | 15 | Case sparse | — | — |
| | | | Villa Lina | 133 | 15 | | | |
| | | | Case sparse | — | 1.924 | | | |
| TRESCORE BALNEARIO | 870 230 | 4.377 | TREVIOLIO | 235 180 | 5.500 | FIUMENERO | 1700 750 | 448 |
| TRESCORE BALNEARIO | 870 230 | 4.577 | CURNASCO | 235 218 | 1.487 | Fiumenero | 790 | 283 |
| Trescore Balneario * | 271 | 2.525 | Curnasco | 223 | 1.033 | Gavazzo | 813 | 107 |
| Aminella | 322 | 61 | Dalcio di Sopra | 227 | 92 | Mola | 801 | 58 |
| Canton | 287 | 117 | Case sparse | — | 362 | Case sparse | — | — |
| Fornaci | 267 | 87 | RÒNCOLA | 230 182 | 610 | LAGHI (a) | 2561 1793 | — |
| Incannatoio del Maglio | 280 | 23 | Ròncola | 220 | 453 | LIZZOLA | 1939 1025 | 466 |
| Muradello di Sopra | 294 | 58 | Ròncola Alta | 221 | 55 | Lizzola Alta | 1256 | 261 |
| Passadorga | 300 | 33 | Case sparse | — | 102 | Cantone | 1220 | 84 |
| Rèdona | 271 | 76 | TREVIOLIO | 230 180 | 3.408 | Piazza | 1265 | 121 |
| Riva | 255 | 258 | Case sparse | — | — | Case sparse | — | — |
| Torre | 255 | 272 | Albegno | 222 | 1.426 | MONTE VIGNA SOLIVA-PIZZO DI REDORTA (b) | 3052 891 | — |
| Case sparse | — | 1.067 | Treviolo * | 222 | 1.825 | | | |
| | | | Case sparse | — | 152 | VALBREMBO | 289 228 | 1.535 |
| TREVIGLIO | 150 115 | 21.535 | UBIALE CLANEZZO | 1033 260 | 1.218 | OSSANESGA | 284 228 | 758 |
| CASTEL CERRETO | 150 128 | 1.047 | Clanezzo | 292 | 104 | Ossanesga | 264 | 598 |
| Castel Cerreto | 142 | 351 | Foppa | 275 | 47 | Ghiale | 230 | 121 |
| Cascina Avanzata | 144 | 30 | Case sparse | — | 159 | Case sparse | — | 39 |
| Cascina Battaglie | 129 | 151 | UBIALE | 1033 275 | 908 | SCANO AL BREMBO | 289 228 | 777 |
| Cascina Beriona Nuova | 143 | 36 | Ubiale * | 333 | 325 | Scano al Brembo * | 260 | 436 |
| Cascina Castellana | 140 | 85 | Ca' Bonore | 500 | 71 | Briolo (c) | 230 | 59 |
| Cascina Forchina | 137 | 81 | Cinipiano | 455 | 61 | Cornelle di Sotto | 239 | 157 |
| Cascina Giuseppana | 140 | 36 | Grumello | 380 | 195 | Villino | 273 | 30 |
| Cascina Pelesa | 140 | 58 | Case sparse | — | 256 | Case sparse | — | 95 |
| Case sparse | — | 219 | URGNANO | 190 155 | 5.613 | VALLEVE | 2369 1050 | 260 |
| GEROMINA | 140 123 | 716 | Basella | 190 175 | 871 | MONTE PEGHEROLO (b) | 2369 1398 | — |
| Geromina | 125 | 318 | Basella | 186 | 123 | VALLEVE | 2175 1060 | 260 |
| Cascina Caprioli | 133 | 25 | Cascina Casino | 180 | 49 | Valleve * | 1141 | 133 |
| Cascina Ferrari | 129 | 13 | Cascina Pirola | 183 | 41 | Sottocorna | 1182 | 48 |
| Cascina Sottocosta | 124 | 40 | Cascina Villa Sora | 185 | 99 | Case sparse | — | 79 |
| Trattoria Campagna | 137 | 26 | Case sparse | — | 559 | VALSECCA | 1452 475 | 709 |
| Case sparse | — | 294 | URGNANO | 190 155 | 4.742 | SOTTO IL PERTUS (b) | 1452 800 | — |
| TREVIGLIO | 140 115 | 19.792 | Urgnano * | 173 | 4.082 | | | |
| Treviglio * | 125 | 16.362 | Cascina Battaina | 183 | 137 | | | |
| Casa Gorreri | 128 | 18 | Cascina Benaina | 180 | 38 | | | |
| Cascina Agostana | 127 | 44 | Cascina Sant'Antonio | 174 | 28 | | | |
| Cascina Allòdole | 127 | 23 | Cascina Spina | 183 | 69 | | | |
| Cascina Barella | 116 | 20 | Gualda Ravizza - Gualda Vecchia | 173 | 79 | | | |
| Cascina Bassana | 130 | 50 | Case sparse | — | 309 | | | |
| Cascina Bassanella-Villa Oreni | 124 | 61 | | | | | | |
| Cascina Berlèndis | 129 | 64 | | | | | | |
| Cascina Cappuccini | 133 | 104 | | | | | | |
| Cascina Carolina | 127 | 33 | | | | | | |
| Cascina Cerri Sotto | 131 | 15 | | | | | | |
| Cascina Colpana | 131 | 97 | | | | | | |
| Cascina Costa | 120 | 24 | | | | | | |
| Cascina Cucca | 135 | 16 | | | | | | |
| Cascina Daddina | 122 | 26 | | | | | | |
| Cascina Dotti | 128 | 61 | | | | | | |
| Cascina Eden | 122 | 16 | | | | | | |
| Cascina Ganassina | 125 | 38 | | | | | | |
| Cascina Gerundio-Leopolda | 123 | 45 | | | | | | |
| Cascina Isola | 132 | 15 | | | | | | |
| Cascina Lana | 121 | 21 | | | | | | |
| Cascina Monache | 138 | 118 | | | | | | |
| Cascina Nissoli | 131 | 19 | | | | | | |
| Cascina Oldona | 120 | 38 | | | | | | |
| Cascina Ombrella | 129 | 48 | | | | | | |
| Cascina Pallavicina | 123 | 35 | | | | | | |
| Cascina Pellegrina | 127 | 35 | | | | | | |

(a) Frazione speciale: lago del Barbellino e minori. — (b) Frazione speciale: montagna disabitata. — (c) Nucleo diviso con il comune di Ponte San Pietro.

Segue: TAV. 2 — Alitudine e popolazione residente dei comuni, delle frazioni geografiche e delle località abitate

| COMUNI FRAZIONI GEOGRAFICHE LOCALITÀ ABITATE | Alti- tudine m | Popo- lazione residente | COMUNI FRAZIONI GEOGRAFICHE LOCALITÀ ABITATE | Alti- tudine m | Popo- lazione residente | COMUNI FRAZIONI GEOGRAFICHE LOCALITÀ ABITATE | Alti- tudine m | Popo- lazione residente |
|--|----------------------|-------------------------------|--|----------------------|-------------------------------|--|----------------------|-------------------------------|
| VALSECCA | 1200 | 709 | VERDELLO | 183 | 4.116 | VILLA D'ADDA | 694 | 2.610 |
| | 475 | | | 155 | | | 185 | |
| Cacasetti | 526 | 121 | VERDELLO | 183 | 4.116 | VILLA D'ADDA | 694 | 2.610 |
| Valsecca * | 660 | 147 | | 155 | | | 185 | |
| Caffarino-Cimalprato | 775 | 40 | Verdello * | 173 | 3.493 | Villa d'Adda * | 286 | 1.189 |
| Camozzo | 770 | 49 | Bolza | 159 | 112 | Alzata | 357 | 150 |
| Capizzoli | 750 | 64 | Grina | 167 | 32 | Bellavista-Vestòbio | 323 | 44 |
| Carevi | 650 | 72 | Martina | 162 | 69 | Cadernoldo | 343 | 87 |
| Gromo | 749 | 47 | Nervio | 164 | 106 | Casargo | 240 | 50 |
| La Ca' | 750 | 25 | San Giovanni | 175 | 42 | Crusnigo | 228 | 19 |
| Case sparse | — | 144 | Case sparse | — | 262 | Galgina | 347 | 27 |
| | | | | | | Grumeslano | 347 | 32 |
| VALTORTA | 2554 | 760 | VÈRTOVA | 1899 | 4.645 | Peschiera | 314 | 47 |
| | 692 | | | 380 | | Predella | 390 | 36 |
| CORNA - FOPPABONA (a) | 2554 | — | CORNABIANCA (a) | 1899 | — | San' Andrea | 236 | 30 |
| | 810 | | | 750 | | San Zenone | 316 | 208 |
| VALTORTA | 1661 | 760 | CORNABIANCA (a) | 1899 | — | Tassodine (d) | 525 | 14 |
| | 692 | | | 750 | | Valle | 375 | 121 |
| Valtorta * | 935 | 239 | VÈRTOVA | 1371 | 4.645 | Volpino Inferiore | 312 | 46 |
| Cantello | 1060 | 108 | | 380 | | Volpino Superiore | 312 | 29 |
| Costa Inferiore | 1030 | 18 | Fiorano al Sèrio (b) | 395 | 522 | Case sparse | — | 481 |
| Costa Superiore | 1131 | 82 | Vèrtova * (c) | 397 | 3.694 | VILLA D'ALMÈ | 599 | 4.091 |
| Forno Nuovo | 773 | 38 | Cereti | 500 | 95 | | 250 | |
| Grasso | 1020 | 41 | Case sparse | — | 334 | BRUNTINO | 599 | 710 |
| Rava | 843 | 180 | | | | | 300 | |
| Scasletto | 1092 | 28 | VIADÀNICA | 991 | 974 | Coriola | 367 | 236 |
| Case sparse | — | 26 | | 230 | | Bruntino Alto | 466 | 130 |
| VEDESETA | 2057 | 569 | VIADÀNICA | 991 | 974 | Foresto I | 381 | 108 |
| | 600 | | | 230 | | Foresto II | 368 | 72 |
| CIMA DI PIAZZO (a) | 2057 | — | Viadànica * | 336 | 220 | San Mauro | 412 | 129 |
| | 1100 | | Bustosede | 306 | 57 | Case sparse | — | 35 |
| VEDESETA | 1563 | 569 | Colognola | 407 | 141 | VILLA D'ALMÈ | 580 | 3.381 |
| | 600 | | Dosso | 396 | 55 | | 250 | |
| Vedeseta * | 805 | 202 | Gloge | 469 | 52 | Almè (b) | 290 | 27 |
| Avolàsio | 1050 | 56 | Lerano | 559 | 86 | Botta (e) | 342 | 147 |
| Campetti | 748 | 29 | Pietra | 330 | 54 | Ghiàie al Brembo | 255 | 678 |
| Lavina | 665 | 51 | Rasetti | 285 | 43 | Ventolosa | 288 | 410 |
| Reggetto | 962 | 67 | Riva | 310 | 161 | Villa d'Almè * | 299 | 1.704 |
| Suaggio | 754 | 44 | Case sparse | — | 105 | Brughiera (f) | 302 | 94 |
| Case sparse | — | 120 | | | | Casino | 296 | 42 |
| | | | VIGANO SAN MARTINO | 1099 | 809 | Valli | 322 | 70 |
| VERCURAGO | 800 | 1.864 | | 296 | | Case sparse | — | 119 |
| | 198 | | CIMA BORGO | 450 | 230 | VILLA DI SÈRIO | 491 | 2.412 |
| MALPENSATA | 215 | 251 | | 296 | | | 270 | |
| Calolziocorte (b) | 215 | 226 | Borgo di Terzo (b) | 333 | 150 | RINNOVATA (g) | 491 | 70 |
| Case sparse | — | 25 | Cascina Martina | 345 | 42 | | 300 | |
| | | | Case sparse | — | 38 | Rinnovata | 303 | 59 |
| VERCURAGO | 800 | 1.613 | VIGANO SAN MARTINO | 1099 | 579 | Case sparse | — | 11 |
| | 198 | | | 307 | | VILLA DI SÈRIO | 491 | 2.342 |
| Somasca | 294 | 460 | Vigano San Martino * | 360 | 456 | | 270 | |
| Vercurago * | 225 | 821 | Castel | 328 | 20 | Scanzo (h) | 281 | 28 |
| Folla | 260 | 50 | Mura | 387 | 26 | Villa di Sèrio * | 275 | 1.691 |
| Gallavesa | 225 | 223 | Vignolo | 328 | 21 | Santuàrio | 285 | 20 |
| Case sparse | — | 59 | Case sparse | — | 56 | Sèrio | 273 | 175 |
| VERDELLINO | 179 | 1.764 | VÌGOLO | 1334 | 1.208 | Case sparse | — | 428 |
| | 158 | | | 443 | | VILLA D'OGNA | 2426 | 2.859 |
| VERDELLINO | 179 | 1.764 | VÌGOLO | 1334 | 1.208 | | 485 | |
| | 158 | | | 443 | | FERRANTE (a) | 2426 | — |
| Verdellino * | 171 | 1.508 | Vigolo * | 616 | 949 | | 1300 | |
| Cascina Fornace | 175 | 105 | Case sparse | — | 259 | | | |
| Cascina Merlotto | 178 | 57 | | | | | | |
| Stazione di Verdellino | 174 | 25 | | | | | | |
| Case sparse | — | 69 | | | | | | |

(a) Frazione speciale: montagna disabitata. — (b) Centro diviso con il Comune omonimo. — (c) Centro diviso con il comune di Colzate. — (d) Nucleo speciale: chiesa. — (e) Centro diviso con il comune di Sedrina. — (f) Nucleo diviso con il comune di Almè. — (g) Frazione speciale: territorio gravitante sul comune di Nembro. — (h) Centro diviso con il comune di Scanzorosciate.

Segue: Tav. 2 — *Altitudine e popolazione residente dei comuni, delle frazioni geografiche e delle località abitate*

| COMUNI | | | COMUNI | | | COMUNI | | |
|----------------------|--------------------|-------------------------------|----------------------|--------------------|-------------------------------|----------------------------|--------------------|-------------------------------|
| FRAZIONI GEOGRAFICHE | Alti- tudine | Popo- lazione residente | FRAZIONI GEOGRAFICHE | Alti- tudine | Popo- lazione residente | FRAZIONI GEOGRAFICHE | Alti- tudine | Popo- lazione residente |
| LOCALITÀ ABITATE | m | | LOCALITÀ ABITATE | m | | LOCALITÀ ABITATE | m | |
| NASOLINO | <u>1436</u> 577 | 187 | VILMAGGIORE | <u>1400</u> 840 | 294 | ENDENNA | <u>610</u> 300 | 478 |
| Nasolino | 737 | 71 | Vilmaggiore | 1073 | 247 | Endenna | 404 | 191 |
| Foppelli | 746 | 53 | Case sparse | — | 47 | Arale | 437 | 83 |
| Case sparse | — | 63 | | | | Braccamolino | 454 | 19 |
| | | | | | | Camanghè | 373 | 88 |
| | | | | | | Tradelli | 550 | 45 |
| | | | | | | Solmarina | 452 | 19 |
| | | | | | | Case sparse | — | 33 |
| PIÀRIO | <u>851</u> 485 | 635 | VILMINORE | <u>1500</u> 774 | 956 | | <u>511</u> 310 | 192 |
| Piàrio | 538 | 236 | Sant'Andrea | 850 | 62 | GRUMELLO DE' ZANCHI | | |
| Brucio | 544 | 103 | Vilminore * | 1018 | 635 | Grumello de' Zanchi | 400 | 76 |
| Candrietti | 556 | 53 | Dezzolo | 875 | 97 | Grimoldo | 445 | 105 |
| Groppino | 530 | 113 | Metò | 1154 | 46 | Case sparse | — | 11 |
| Sant'Alberto (a) | 503 | 28 | Pianezza | 1263 | 78 | | <u>1092</u> 480 | 295 |
| Case sparse | — | 102 | Case sparse | — | 43 | MIRÀGOLO | | |
| | | | | | | San Marco | 966 | 143 |
| | | | | | | San Salvatore (b) | 960 | 13 |
| | | | | | | Case sparse | — | 130 |
| VALZÙRIO | <u>1600</u> 675 | 201 | ZANDÒBBIO | <u>716</u> 240 | 2.003 | PONTI | <u>775</u> 285 | 111 |
| Valzùrio | 814 | 102 | Zandobbio | 716 | 2.003 | Ponti (f) | 301 | 28 |
| Plasso | 1166 | 43 | Zandobbio * | 275 | 1.301 | Carnito | 503 | 34 |
| Spinelli (b) | 952 | 15 | Cornello | 242 | 58 | Case sparse | — | 49 |
| Case sparse | — | 41 | Rivi | 266 | 81 | | <u>1230</u> 305 | 859 |
| | | | Selva | 289 | 152 | POSCANTE | | |
| | | | Villa il Luogo | 289 | 29 | Poscante | 437 | 259 |
| | | | Case sparse | — | 382 | Altamariè | 540 | 53 |
| VILLA D'OGNA | <u>1575</u> 500 | 1.836 | ZÀNICA | <u>231</u> 183 | 3.915 | Braga | 479 | 50 |
| Villa d'Ogna * | 542 | 1.745 | Zànica * | 210 | 2.672 | Cafredda | 417 | 63 |
| Case sparse | — | 91 | Cagnana | 208 | 39 | Caorsone | 440 | 57 |
| | | | Canònici | 203 | 36 | Castegnone | 533 | 106 |
| | | | Costantina | 192 | 31 | Complatto | 480 | 28 |
| | | | Pisarolo | 218 | 48 | Lallio | 442 | 107 |
| | | | Sant'Antonio | 193 | 68 | Pratogrande | 436 | 45 |
| | | | Case sparse | — | 477 | Ripa | 583 | 81 |
| | | | | | | Case sparse | — | 10 |
| VILLONGO | <u>612</u> 180 | 3.656 | CAPANNELLE | <u>203</u> 190 | 348 | SOMENDENNA | <u>905</u> 350 | 296 |
| SAN FILASTRO | <u>612</u> 216 | 1.579 | Capannelle (e) | 201 | 113 | Somendenna | 673 | 49 |
| San Filastro | 229 | 787 | Case sparse | — | 235 | Camonier | 652 | 94 |
| Chiodi | 243 | 113 | PADERGNONE | <u>231</u> 218 | 196 | Costa Berlèndis | 713 | 121 |
| Pasquini | 249 | 46 | Padergnone | 222 | 151 | Case sparse | — | 32 |
| Ripa | 285 | 148 | Cascina Cucco | 230 | 45 | | <u>1031</u> 290 | 472 |
| Roncaglia | 245 | 68 | Case sparse | — | — | Stabello | 377 | 402 |
| Case sparse | — | 417 | ZÀNICA | <u>222</u> 183 | 3.371 | Piazza dei Monaci | 373 | 56 |
| | | | Zànica * | 210 | 2.672 | Case sparse | — | 14 |
| | | | Cagnana | 208 | 39 | | <u>1260</u> 290 | 3.944 |
| | | | Canònici | 203 | 36 | ZOGNO | | |
| | | | Costantina | 192 | 31 | Zogno * | 334 | 2.188 |
| | | | Pisarolo | 218 | 48 | Antonio Locatelli | 295 | 263 |
| | | | Sant'Antonio | 193 | 68 | Bonore | 302 | 42 |
| | | | Case sparse | — | 477 | Camtissone | 766 | 34 |
| | | | | | | Capanizzoli | 321 | 35 |
| | | | | | | Carubbo | 569 | 56 |
| | | | | | | Casarielli | 746 | 31 |
| | | | | | | Colorita | 458 | 148 |
| | | | | | | Cornella | 440 | 33 |
| | | | | | | Foppa Alta | 379 | 23 |
| | | | | | | Inzogno | 327 | 208 |
| | | | | | | Padronecco | 547 | 40 |
| | | | | | | Pernice | 721 | 33 |
| | | | | | | Piazza Martina | 371 | 43 |
| | | | | | | Ponte di Zogno | 305 | 70 |
| | | | | | | Prisa | 940 | 41 |
| | | | | | | Romacolo | 318 | 173 |
| | | | | | | San Cipriano | 497 | 122 |
| | | | | | | Tiglio | 700 | 60 |
| | | | | | | Zergnone | 846 | 29 |
| | | | | | | Case sparse | — | 272 |
| TEVENO | <u>1600</u> 780 | 263 | ZOGNO | <u>1260</u> 285 | 7.401 | | | |
| Teveno | 1108 | 263 | Ambria | 1210 | 754 | | | |
| Case sparse | — | — | Ambria | 310 | 357 | | | |
| | | | Acquada | 323 | 29 | | | |
| | | | Monte Grappa | 322 | 188 | | | |
| | | | Ripe | 329 | 19 | | | |
| | | | Sotto Ripa | 475 | 50 | | | |
| | | | Spino al Brembo | 470 | 32 | | | |
| | | | Tessi | 523 | 54 | | | |
| | | | Case sparse | — | 25 | | | |

(a) Nucleo diviso con il comune di Parre. — (b) Nucleo speciale: chiesa. — (c) Nucleo diviso con il comune di Adrara San Martino. — (d) Frazione speciale: montagna disabitata. — (e) Centro diviso con il comune di Grassobbio. — (f) Centro diviso con il comune di Brembilla.

TAV. 3 — Popolazione residente, per sesso e stato civile

| N. d'or- dine | COMUNI | MASCHI | | | | FEMMINE | | | | TOTALE | | | |
|---------------------|----------------------------------|--------|--------------------------------------|------------------|---------------|---------|--------------------------------------|------------------|---------------|-----------------|--------------------------------------|------------------|---------------|
| | | celibi | | coniugati (b) | vedovi (c) | nubili | | coniugate (b) | vedove (c) | celibi e nubili | | coniugati (b) | vedovi (c) |
| | | TOTALE | in età matrimo- niabile (a) | | | TOTALE | in età matrimo- niabile (a) | | | TOTALE | in età matrimo- niabile (a) | | |
| 1 | Adrara San Martino | 738 | 388 | 361 | 33 | 675 | 354 | 367 | 92 | 1.413 | 742 | 728 | 125 |
| 2 | Adrara San Rocco | 297 | 106 | 147 | 14 | 239 | 96 | 151 | 35 | 536 | 202 | 298 | 40 |
| 3 | Albano Sant'Alessandro | 652 | 298 | 322 | 28 | 593 | 288 | 326 | 85 | 1.245 | 586 | 648 | 113 |
| 4 | Albino | 3.426 | 1.637 | 2.271 | 186 | 3.660 | 2.127 | 2.317 | 515 | 7.086 | 3.764 | 4.588 | 701 |
| 5 | Àlqua di Costa Serina | 332 | 176 | 168 | 15 | 269 | 136 | 168 | 48 | 601 | 312 | 336 | 63 |
| 6 | Almè | 637 | 280 | 344 | 20 | 699 | 378 | 348 | 66 | 1.336 | 658 | 692 | 95 |
| 7 | Almenno San Bartolomeo | 1.111 | 524 | 631 | 48 | 1.024 | 536 | 638 | 135 | 2.135 | 1.060 | 1.269 | 183 |
| 8 | Almenno San Salvatore | 977 | 442 | 570 | 42 | 1.022 | 602 | 577 | 138 | 1.999 | 1.044 | 1.147 | 180 |
| 9 | Alzano Lombardo | 2.518 | 1.182 | 1.799 | 131 | 2.746 | 1.634 | 1.819 | 404 | 5.264 | 2.816 | 3.618 | 535 |
| 10 | Ambivere | 355 | 176 | 207 | 14 | 346 | 166 | 208 | 39 | 701 | 342 | 415 | 53 |
| 11 | Antegnate | 751 | 304 | 528 | 49 | 690 | 313 | 532 | 85 | 1.441 | 617 | 1.060 | 134 |
| 12 | Àrcene | 748 | 367 | 422 | 54 | 751 | 401 | 423 | 74 | 1.499 | 768 | 845 | 128 |
| 13 | Ardèzio | 1.098 | 520 | 525 | 59 | 1.116 | 595 | 528 | 134 | 2.214 | 1.115 | 1.053 | 193 |
| 14 | Arzago d'Adda | 444 | 207 | 316 | 23 | 348 | 162 | 321 | 48 | 792 | 369 | 637 | 71 |
| 15 | Averara | 169 | 86 | 107 | 7 | 170 | 90 | 107 | 28 | 339 | 176 | 214 | 35 |
| 16 | Aviatico | 277 | 156 | 125 | 9 | 225 | 126 | 125 | 23 | 502 | 282 | 250 | 32 |
| 17 | Azzano San Paolo | 685 | 312 | 402 | 31 | 648 | 330 | 408 | 77 | 1.333 | 642 | 810 | 108 |
| 18 | Azzone | 300 | 129 | 120 | 14 | 267 | 146 | 118 | 39 | 567 | 275 | 238 | 53 |
| 19 | Barbata | 332 | 154 | 169 | 10 | 240 | 94 | 170 | 21 | 572 | 248 | 339 | 31 |
| 20 | Bariano | 747 | 347 | 402 | 38 | 649 | 285 | 401 | 82 | 1.396 | 632 | 803 | 120 |
| 21 | Barzana | 216 | 118 | 109 | 12 | 156 | 77 | 107 | 24 | 372 | 195 | 216 | 36 |
| 22 | Bedulita | 214 | 104 | 107 | 13 | 174 | 99 | 107 | 28 | 388 | 203 | 214 | 41 |
| 23 | Berbenno | 729 | 310 | 383 | 34 | 650 | 279 | 383 | 77 | 1.379 | 589 | 766 | 111 |
| 24 | Bèrgamo | 26.509 | 13.360 | 20.066 | 1.341 | 29.800 | 18.670 | 20.231 | 5.300 | 56.318 | 32.030 | 40.297 | 6.641 |
| 25 | Berzo San Fermo | 300 | 108 | 176 | 11 | 263 | 117 | 175 | 32 | 563 | 225 | 351 | 43 |
| 26 | Blello | 62 | 24 | 28 | 2 | 38 | 15 | 27 | 7 | 100 | 39 | 55 | 9 |
| 27 | Bòlgare | 750 | 253 | 411 | 37 | 703 | 285 | 416 | 72 | 1.453 | 538 | 827 | 109 |
| 28 | Boltiere | 615 | 292 | 434 | 38 | 573 | 305 | 436 | 95 | 1.188 | 597 | 870 | 133 |
| 29 | Bonate Sopra | 972 | 431 | 611 | 46 | 905 | 455 | 615 | 142 | 1.967 | 886 | 1.226 | 188 |
| 30 | Bonate Sotto | 979 | 381 | 594 | 60 | 896 | 403 | 593 | 118 | 1.875 | 784 | 1.187 | 178 |
| 31 | Borgo di Terzo | 228 | 106 | 139 | 10 | 224 | 121 | 144 | 40 | 452 | 227 | 283 | 50 |
| 32 | Bòssico | 353 | 153 | 168 | 17 | 278 | 138 | 160 | 41 | 631 | 291 | 337 | 58 |
| 33 | Bottanuco | 735 | 304 | 412 | 48 | 735 | 328 | 400 | 68 | 1.470 | 632 | 821 | 116 |
| 34 | Bracca | 231 | 115 | 163 | 13 | 160 | 82 | 163 | 28 | 400 | 107 | 326 | 41 |
| 35 | Branzi | 324 | 169 | 193 | 14 | 244 | 112 | 192 | 68 | 568 | 281 | 385 | 82 |
| 36 | Brembate | 1.273 | 571 | 825 | 67 | 1.290 | 652 | 831 | 170 | 2.563 | 1.223 | 1.656 | 237 |
| 37 | Brembate di Sopra | 808 | 350 | 478 | 44 | 858 | 461 | 486 | 94 | 1.666 | 811 | 964 | 138 |
| 38 | Brembilla | 1.185 | 553 | 619 | 51 | 1.143 | 588 | 626 | 138 | 2.328 | 1.141 | 1.245 | 189 |
| 39 | Brignano Gera d'Adda | 1.223 | 642 | 779 | 78 | 1.180 | 672 | 777 | 161 | 2.403 | 1.314 | 1.556 | 239 |
| 40 | Brumano | 83 | 40 | 31 | 9 | 75 | 34 | 29 | 11 | 158 | 74 | 60 | 20 |
| 41 | Calcinate | 1.007 | 439 | 524 | 41 | 932 | 409 | 535 | 120 | 1.939 | 848 | 1.059 | 161 |
| 42 | Càlcio | 1.288 | 576 | 799 | 87 | 1.183 | 549 | 802 | 184 | 2.471 | 1.125 | 1.601 | 271 |
| 43 | Calolziocorte | 2.233 | 1.080 | 1.637 | 130 | 2.291 | 1.285 | 1.656 | 345 | 4.524 | 2.365 | 3.293 | 475 |
| 44 | Calusco d'Adda | 1.255 | 567 | 760 | 50 | 1.048 | 468 | 775 | 150 | 2.303 | 1.035 | 1.544 | 200 |
| 45 | Calvenzano | 680 | 324 | 456 | 46 | 591 | 335 | 460 | 108 | 1.271 | 659 | 916 | 154 |
| 46 | Camerata Cornello | 321 | 154 | 123 | 10 | 297 | 167 | 124 | 37 | 618 | 321 | 247 | 47 |
| 47 | Canònica d'Adda | 673 | 302 | 595 | 47 | 608 | 326 | 595 | 107 | 1.281 | 628 | 1.190 | 154 |
| 48 | Capizzone | 331 | 143 | 192 | 12 | 310 | 128 | 194 | 35 | 641 | 271 | 386 | 47 |
| 49 | Capriate San Gervàsio | 1.379 | 577 | 1.088 | 91 | 1.510 | 824 | 1.099 | 235 | 2.898 | 1.401 | 2.187 | 326 |
| 50 | Caprino Bergamasco | 752 | 359 | 443 | 36 | 772 | 429 | 445 | 102 | 1.524 | 788 | 888 | 138 |
| 51 | Caravaggio | 3.190 | 1.509 | 2.435 | 233 | 3.130 | 1.652 | 2.434 | 505 | 6.320 | 3.161 | 4.869 | 738 |
| 52 | Carenno | 424 | 223 | 251 | 24 | 412 | 244 | 252 | 73 | 836 | 467 | 503 | 97 |
| 53 | Caròbbio degli Àngeli | 715 | 332 | 417 | 44 | 672 | 303 | 421 | 94 | 1.387 | 635 | 838 | 138 |
| 54 | Càrona | 216 | 124 | 137 | 13 | 182 | 90 | 136 | 54 | 398 | 214 | 273 | 67 |
| 55 | Càrvico | 642 | 284 | 394 | 37 | 587 | 266 | 395 | 71 | 1.229 | 550 | 780 | 108 |
| 56 | Casazza | 707 | 337 | 404 | 35 | 682 | 339 | 408 | 66 | 1.389 | 676 | 812 | 101 |
| 57 | Casirate d'Adda | 599 | 276 | 451 | 35 | 568 | 286 | 456 | 76 | 1.167 | 562 | 907 | 111 |
| 58 | Casnigo | 928 | 452 | 613 | 51 | 1.117 | 586 | 619 | 139 | 2.045 | 1.038 | 1.232 | 190 |

(a) Maschi in età da 16 anni in poi; femmine in età da 14 anni in poi. — (b) Compresi i separati legalmente. — (c) Compresi i divorziati.

Seque: TAV. 3 — Popolazione residente, per sesso e stato civile

| N. d'or- dine | C O M U N I | M A S C H I | | | | F E M M I N E | | | | T O T A L E | | | |
|---------------------|------------------------------------|-------------|--------------------------------------|------------------|---------------|---------------|--------------------------------------|------------------|---------------|-----------------|--------------------------------------|------------------|---------------|
| | | celibi | | coniugati (b) | vedovi (c) | nubili | | coniugate (b) | vedove (c) | celibi e nubili | | coniugati (b) | vedovi (c) |
| | | TOTALE | in età matrimo- niabile (a) | | | TOTALE | in età matrimo- niabile (a) | | | TOTALE | in età matrimo- niabile (a) | | |
| 59 | Cassiglio | 69 | 38 | 40 | 4 | 54 | 28 | 41 | 20 | 123 | 66 | 81 | 24 |
| 60 | Castelli Calèpio | 1.498 | 668 | 1.076 | 97 | 1.518 | 825 | 1.085 | 235 | 3.016 | 1.493 | 2.161 | 332 |
| 61 | Castel Rozzone | 444 | 198 | 257 | 10 | 409 | 181 | 258 | 39 | 853 | 379 | 515 | 55 |
| 62 | Castione della Presolana | 1.055 | 474 | 498 | 38 | 971 | 515 | 503 | 117 | 2.026 | 989 | 1.001 | 155 |
| 63 | Castro | 477 | 209 | 372 | 19 | 420 | 192 | 372 | 76 | 897 | 401 | 744 | 96 |
| 64 | Cavernago | 330 | 133 | 172 | 12 | 284 | 94 | 172 | 11 | 614 | 227 | 344 | 23 |
| 65 | Cenate Sopra | 492 | 255 | 228 | 27 | 409 | 196 | 232 | 48 | 901 | 451 | 460 | 75 |
| 66 | Cenate Sotto | 533 | 253 | 284 | 21 | 501 | 257 | 284 | 57 | 1.034 | 510 | 568 | 78 |
| 67 | Cene | 797 | 391 | 512 | 37 | 802 | 446 | 515 | 103 | 1.599 | 837 | 1.027 | 140 |
| 68 | Cerete | 356 | 160 | 234 | 21 | 367 | 176 | 234 | 57 | 723 | 336 | 468 | 78 |
| 69 | Chignolo d'Isola | 467 | 179 | 280 | 30 | 439 | 197 | 281 | 45 | 906 | 376 | 561 | 75 |
| 70 | Chiuduno | 964 | 460 | 601 | 51 | 916 | 406 | 604 | 125 | 1.880 | 866 | 1.205 | 176 |
| 71 | Cisano Bergamasco | 984 | 438 | 590 | 51 | 995 | 513 | 593 | 107 | 1.979 | 951 | 1.183 | 158 |
| 72 | Ciserano | 674 | 286 | 417 | 48 | 588 | 294 | 411 | 90 | 1.262 | 580 | 828 | 138 |
| 73 | Cividate al Piano | 1.044 | 452 | 634 | 61 | 945 | 390 | 634 | 134 | 1.989 | 842 | 1.268 | 195 |
| 74 | Clusone | 1.896 | 896 | 1.217 | 94 | 2.088 | 1.207 | 1.236 | 353 | 3.984 | 2.103 | 2.453 | 447 |
| 75 | Còlere | 454 | 169 | 177 | 7 | 406 | 161 | 178 | 63 | 860 | 330 | 355 | 70 |
| 76 | Cologno al Sèrio | 1.749 | 694 | 979 | 90 | 1.638 | 644 | 986 | 167 | 3.387 | 1.338 | 1.965 | 257 |
| 77 | Colzate | 297 | 137 | 193 | 15 | 266 | 149 | 196 | 44 | 563 | 286 | 389 | 59 |
| 78 | Comun Nuovo | 635 | 258 | 294 | 31 | 587 | 278 | 296 | 43 | 1.222 | 536 | 590 | 74 |
| 79 | Corna Imagna | 208 | 86 | 120 | 7 | 182 | 90 | 121 | 24 | 390 | 176 | 241 | 31 |
| 80 | Cortenuova | 536 | 223 | 271 | 23 | 417 | 166 | 271 | 48 | 953 | 389 | 542 | 71 |
| 81 | Costa di Serina | 514 | 206 | 253 | 31 | 453 | 200 | 253 | 56 | 967 | 406 | 506 | 87 |
| 82 | Costa Monticelli | 729 | 302 | 378 | 32 | 696 | 321 | 378 | 71 | 1.425 | 623 | 756 | 103 |
| 83 | Costa Valle Imagna | 348 | 179 | 178 | 19 | 333 | 173 | 186 | 39 | 681 | 352 | 364 | 58 |
| 84 | Costa Volpino | 1.354 | 610 | 817 | 69 | 1.238 | 544 | 822 | 182 | 2.592 | 1.154 | 1.639 | 251 |
| 85 | Covo | 935 | 430 | 523 | 52 | 798 | 364 | 518 | 104 | 1.733 | 794 | 1.041 | 156 |
| 86 | Credaro | 412 | 191 | 282 | 19 | 419 | 202 | 284 | 58 | 831 | 303 | 566 | 77 |
| 87 | Curno | 866 | 394 | 519 | 35 | 843 | 430 | 519 | 93 | 1.709 | 824 | 1.038 | 128 |
| 88 | Cùsio | 188 | 107 | 95 | 13 | 159 | 75 | 93 | 23 | 347 | 182 | 188 | 36 |
| 89 | Dàlmine | 2.383 | 979 | 1.630 | 83 | 2.153 | 963 | 1.633 | 319 | 4.536 | 1.942 | 3.263 | 402 |
| 90 | Dossena | 327 | 147 | 190 | 22 | 290 | 157 | 194 | 52 | 626 | 304 | 384 | 74 |
| 91 | Èndine Gaiano | 772 | 394 | 475 | 26 | 757 | 367 | 488 | 119 | 1.529 | 761 | 963 | 145 |
| 92 | Entràtico | 357 | 140 | 185 | 8 | 275 | 120 | 187 | 40 | 632 | 260 | 372 | 48 |
| 93 | Erve | 267 | 155 | 144 | 14 | 256 | 123 | 145 | 40 | 523 | 278 | 289 | 54 |
| 94 | Fara Gera d'Adda | 1.114 | 500 | 989 | 76 | 1.084 | 548 | 993 | 222 | 2.198 | 1.048 | 1.982 | 298 |
| 95 | Fara Olivana con Sola | 396 | 163 | 194 | 20 | 309 | 127 | 200 | 25 | 705 | 290 | 394 | 45 |
| 96 | Fino del Monte | 277 | 137 | 150 | 13 | 262 | 137 | 151 | 54 | 539 | 274 | 301 | 67 |
| 97 | Fiorano al Sèrio | 688 | 281 | 415 | 17 | 783 | 428 | 433 | 95 | 1.471 | 709 | 848 | 112 |
| 98 | Fontanella | 1.207 | 547 | 739 | 74 | 1.146 | 573 | 738 | 153 | 2.353 | 1.120 | 1.477 | 227 |
| 99 | Fonteno | 326 | 136 | 145 | 13 | 282 | 114 | 147 | 36 | 608 | 250 | 292 | 49 |
| 100 | Fòppolo | 51 | 35 | 21 | — | 45 | 29 | 23 | 7 | 96 | 64 | 44 | 7 |
| 101 | Foresto Sparso | 757 | 360 | 373 | 36 | 639 | 300 | 376 | 100 | 1.396 | 660 | 749 | 136 |
| 102 | Fornovo di San Giovanni | 441 | 220 | 306 | 35 | 395 | 221 | 305 | 47 | 836 | 441 | 611 | 82 |
| 103 | Fuipiano Valle Imagna | 104 | 53 | 56 | 0 | 95 | 53 | 55 | 12 | 199 | 106 | 111 | 21 |
| 104 | Gandino | 1.434 | 661 | 932 | 93 | 1.565 | 935 | 937 | 206 | 2.999 | 1.598 | 1.869 | 299 |
| 105 | Gandosso | 342 | 138 | 182 | 14 | 271 | 110 | 183 | 34 | 613 | 248 | 365 | 48 |
| 106 | Gaverina | 432 | 201 | 178 | 15 | 386 | 204 | 180 | 29 | 818 | 405 | 358 | 44 |
| 107 | Gazzaniga | 1.359 | 635 | 949 | 72 | 1.710 | 1.051 | 965 | 209 | 3.069 | 1.686 | 1.914 | 281 |
| 108 | Gerosa | 189 | 109 | 131 | 7 | 185 | 107 | 130 | 24 | 374 | 216 | 261 | 31 |
| 109 | Ghisalba | 842 | 302 | 465 | 42 | 794 | 308 | 464 | 80 | 1.636 | 610 | 929 | 122 |
| 110 | Gorlago | 913 | 418 | 575 | 57 | 886 | 421 | 564 | 131 | 1.799 | 839 | 1.139 | 188 |
| 111 | Gorle | 227 | 93 | 118 | 12 | 205 | 101 | 120 | 33 | 432 | 194 | 238 | 45 |
| 112 | Gorno | 698 | 317 | 371 | 13 | 635 | 287 | 382 | 95 | 1.333 | 604 | 753 | 108 |
| 113 | Grassobbio | 528 | 200 | 302 | 23 | 421 | 156 | 303 | 47 | 949 | 356 | 605 | 70 |
| 114 | Gromo | 1.345 | 625 | 600 | 49 | 1.228 | 600 | 603 | 145 | 2.573 | 1.225 | 1.203 | 194 |
| 115 | Grone | 273 | 115 | 148 | 18 | 219 | 102 | 148 | 35 | 492 | 217 | 296 | 53 |
| 116 | Grumello del Monte | 1.189 | 527 | 689 | 57 | 1.322 | 710 | 701 | 164 | 2.511 | 1.237 | 1.390 | 221 |

(a) Maschi in età da 16 anni in poi; femmine in età da 14 anni in poi. — (b) Compresi i separati legalmente. — (c) Compresi i divorziati.

Seque: TAV. 3 — Popolazione residente, per sesso e stato civile

| N. d'or- dine | COMUNI | M A S C H I | | | | F E M M I N E | | | | T O T A L E | | | |
|---------------------|------------------------------------|-------------|--------------------------------------|------------------|---------------|---------------|--------------------------------------|------------------|---------------|---------------------------|--------------------------------------|------------------|---------------|
| | | c e l i b i | | coniugati (b) | vedovi (c) | n u b i l i | | coniugate (b) | vedove (c) | c e l i b i e n u b i l i | | coniugati (b) | vedovi (c) |
| | | TOTALE | in età matrimo- niabile (a) | | | TOTALE | in età matrimo- niabile (a) | | | TOTALE | in età matrimo- niabile (a) | | |
| 117 | Isola di Fondra | 103 | 57 | 55 | 6 | 77 | 47 | 55 | 25 | 180 | 104 | 110 | 31 |
| 118 | Isso | 214 | 103 | 91 | 13 | 152 | 71 | 91 | 16 | 306 | 174 | 182 | 29 |
| 119 | Lallio | 295 | 113 | 158 | 14 | 287 | 135 | 156 | 22 | 582 | 248 | 314 | 36 |
| 120 | Leffe | 1.068 | 477 | 748 | 44 | 1.115 | 584 | 748 | 147 | 2.183 | 1.061 | 1.496 | 191 |
| 121 | Levate | 652 | 304 | 337 | 28 | 617 | 312 | 337 | 69 | 1.269 | 616 | 674 | 97 |
| 122 | Locatello | 244 | 110 | 141 | 11 | 203 | 93 | 140 | 47 | 447 | 203 | 281 | 58 |
| 123 | Lovere | 1.576 | 777 | 1.211 | 77 | 1.666 | 986 | 1.205 | 302 | 3.242 | 1.783 | 2.416 | 379 |
| 124 | Lurano | 377 | 159 | 221 | 22 | 385 | 181 | 220 | 36 | 762 | 340 | 441 | 58 |
| 125 | Luzzana | 149 | 72 | 95 | 9 | 130 | 55 | 95 | 21 | 279 | 127 | 190 | 30 |
| 126 | Madone | 341 | 154 | 195 | 18 | 352 | 174 | 195 | 37 | 693 | 328 | 390 | 55 |
| 127 | Mapello | 984 | 452 | 526 | 53 | 920 | 476 | 534 | 101 | 1.904 | 928 | 1.060 | 154 |
| 128 | Marne | 545 | 227 | 238 | 18 | 516 | 213 | 288 | 55 | 1.061 | 440 | 576 | 73 |
| 129 | Martinengo | 2.033 | 887 | 1.082 | 85 | 1.726 | 777 | 1.081 | 212 | 3.759 | 1.664 | 2.163 | 297 |
| 130 | Mezzoldo | 154 | 86 | 104 | 8 | 127 | 63 | 105 | 18 | 281 | 149 | 209 | 26 |
| 131 | Misano di Gera d'Adda | 438 | 222 | 313 | 41 | 438 | 256 | 310 | 51 | 876 | 478 | 623 | 92 |
| 132 | Monasterolo del Castello | 202 | 101 | 119 | 9 | 174 | 77 | 122 | 31 | 376 | 178 | 241 | 40 |
| 133 | Monte Marengo | 258 | 139 | 113 | 12 | 224 | 116 | 111 | 22 | 482 | 255 | 224 | 34 |
| 134 | Morengo | 509 | 204 | 270 | 35 | 430 | 177 | 268 | 33 | 939 | 381 | 538 | 68 |
| 135 | Mornico al Sèrio | 638 | 272 | 327 | 33 | 557 | 224 | 328 | 67 | 1.195 | 496 | 655 | 100 |
| 136 | Mozzànica | 760 | 321 | 503 | 46 | 679 | 326 | 505 | 33 | 1.439 | 647 | 1.008 | 129 |
| 137 | Mozzo | 586 | 249 | 321 | 24 | 573 | 311 | 324 | 52 | 1.159 | 560 | 645 | 76 |
| 138 | Nembro | 2.438 | 1.049 | 1.448 | 124 | 2.406 | 1.270 | 1.459 | 322 | 4.844 | 2.319 | 2.907 | 446 |
| 139 | Nossa | 593 | 271 | 468 | 37 | 634 | 359 | 479 | 123 | 1.227 | 630 | 947 | 160 |
| 140 | Olmo al Brembo | 204 | 91 | 128 | 10 | 170 | 86 | 127 | 28 | 374 | 177 | 255 | 38 |
| 141 | Oltre il Colle | 651 | 332 | 294 | 21 | 593 | 298 | 298 | 88 | 1.244 | 630 | 592 | 109 |
| 142 | Oneta | 380 | 160 | 185 | 12 | 326 | 134 | 188 | 36 | 706 | 294 | 373 | 48 |
| 143 | Òrio al Sèrio | 294 | 172 | 306 | 25 | 212 | 120 | 125 | 30 | 506 | 292 | 431 | 55 |
| 144 | Ornica | 183 | 64 | 82 | 7 | 153 | 73 | 83 | 22 | 336 | 137 | 165 | 29 |
| 145 | Òsio Sopra | 707 | 297 | 376 | 17 | 624 | 275 | 375 | 92 | 1.331 | 572 | 751 | 109 |
| 146 | Òsio Sotto | 1.253 | 571 | 832 | 69 | 1.217 | 560 | 838 | 180 | 2.470 | 1.131 | 1.670 | 249 |
| 147 | Pagazzano | 505 | 221 | 271 | 27 | 419 | 168 | 271 | 54 | 924 | 389 | 542 | 81 |
| 148 | Paladina | 774 | 352 | 434 | 40 | 788 | 403 | 442 | 96 | 1.582 | 755 | 876 | 136 |
| 149 | Palazzago | 886 | 383 | 448 | 44 | 729 | 347 | 443 | 96 | 1.615 | 730 | 891 | 140 |
| 150 | Palosco | 1.058 | 403 | 611 | 56 | 1.010 | 443 | 610 | 125 | 2.068 | 846 | 1.221 | 181 |
| 151 | Parre | 557 | 254 | 300 | 28 | 595 | 320 | 300 | 82 | 1.152 | 574 | 600 | 110 |
| 152 | Parzànica | 347 | 133 | 203 | 18 | 292 | 100 | 201 | 37 | 639 | 233 | 404 | 55 |
| 153 | Pedrengo | 469 | 192 | 281 | 19 | 480 | 256 | 282 | 54 | 949 | 448 | 563 | 73 |
| 154 | Pèia | 476 | 215 | 225 | 23 | 503 | 256 | 232 | 55 | 979 | 471 | 457 | 78 |
| 155 | Piànico | 291 | 113 | 194 | 12 | 248 | 117 | 195 | 32 | 539 | 230 | 389 | 44 |
| 156 | Piazzatorre | 169 | 87 | 89 | 4 | 127 | 63 | 90 | 21 | 296 | 150 | 179 | 25 |
| 157 | Piazzolo | 78 | 28 | 50 | 6 | 68 | 42 | 50 | 15 | 146 | 70 | 100 | 21 |
| 158 | Pognano | 293 | 128 | 132 | 8 | 208 | 102 | 133 | 27 | 501 | 230 | 265 | 35 |
| 159 | Ponterànica | 919 | 424 | 590 | 40 | 750 | 387 | 592 | 100 | 1.669 | 811 | 1.182 | 140 |
| 160 | Ponte San Pietro | 1.824 | 882 | 1.134 | 96 | 1.856 | 1.067 | 1.134 | 279 | 3.680 | 1.949 | 2.268 | 375 |
| 161 | Pontida | 874 | 427 | 443 | 48 | 824 | 414 | 445 | 90 | 1.698 | 841 | 888 | 138 |
| 162 | Pontirolo Nuovo | 772 | 337 | 631 | 56 | 748 | 364 | 632 | 119 | 1.520 | 701 | 1.263 | 175 |
| 163 | Pradalunga | 1.034 | 450 | 592 | 39 | 1.140 | 567 | 596 | 133 | 2.174 | 1.017 | 1.188 | 172 |
| 164 | Predore | 424 | 226 | 238 | 22 | 374 | 189 | 237 | 67 | 798 | 415 | 475 | 89 |
| 165 | Prèmolo | 318 | 121 | 189 | 9 | 316 | 157 | 196 | 50 | 634 | 278 | 385 | 59 |
| 166 | Presezzo | 699 | 324 | 380 | 35 | 681 | 336 | 375 | 68 | 1.380 | 660 | 755 | 103 |
| 167 | Pumenengo | 669 | 347 | 335 | 44 | 468 | 207 | 337 | 77 | 1.137 | 554 | 672 | 121 |
| 168 | Rànica | 817 | 346 | 520 | 38 | 956 | 558 | 516 | 135 | 1.773 | 904 | 1.036 | 173 |
| 169 | Ranzànico | 225 | 102 | 162 | 13 | 223 | 112 | 160 | 44 | 448 | 214 | 322 | 57 |
| 170 | Riva di Solto | 347 | 185 | 170 | 20 | 328 | 164 | 169 | 41 | 675 | 349 | 339 | 61 |
| 171 | Riviera d'Adda | 590 | 253 | 363 | 27 | 530 | 275 | 362 | 55 | 1.170 | 528 | 725 | 82 |
| 172 | Rocca del Colle | 1.109 | 443 | 565 | 41 | 890 | 390 | 566 | 117 | 1.999 | 833 | 1.131 | 158 |
| 173 | Rogno | 568 | 268 | 337 | 32 | 469 | 214 | 334 | 77 | 1.027 | 482 | 671 | 109 |
| 174 | Romano di Lombardia | 2.813 | 1.306 | 1.721 | 142 | 2.714 | 1.383 | 1.720 | 364 | 5.527 | 2.689 | 3.441 | 506 |

(a) Maschi in età da 16 anni in poi; femmine in età da 14 anni in poi. — (b) Compresi i separati legalmente. — (c) Compresi i divorziati.

Segue: TAV. 3 — Popolazione residente, per sesso e stato civile

| N. d'or- dine | C O M U N I | M A S C H I | | | | F E M M I N E | | | | T O T A L E | | | |
|---------------------|---------------------------------|----------------|--------------------------------------|------------------|---------------|----------------|--------------------------------------|------------------|---------------|-----------------|--------------------------------------|------------------|---------------|
| | | celibi | | coniugati (b) | vedovi (c) | nubili | | coniugate (b) | vedove (c) | celibi e nubili | | coniugati (b) | vedovi (c) |
| | | TOTALE | in età matrimo- niabile (a) | | | TOTALE | in età matrimo- niabile (a) | | | TOTALE | in età matrimo- niabile (a) | | |
| 175 | Roncobello | 267 | 136 | 160 | 12 | 258 | 142 | 105 | 45 | 525 | 278 | 325 | 57 |
| 176 | Ròncola | 210 | 117 | 98 | 8 | 186 | 96 | 101 | 21 | 396 | 213 | 199 | 29 |
| 177 | Rota d'Imagna | 307 | 141 | 160 | 16 | 320 | 172 | 165 | 49 | 627 | 313 | 325 | 65 |
| 178 | Rovetta | 682 | 322 | 341 | 31 | 596 | 334 | 349 | 113 | 1.278 | 656 | 690 | 144 |
| 179 | San Giovanni Bianco | 1.567 | 710 | 847 | 79 | 1.524 | 815 | 860 | 189 | 3.091 | 1.525 | 1.707 | 268 |
| 180 | San Martino de' Calvi | 687 | 342 | 495 | 46 | 650 | 367 | 491 | 121 | 1.337 | 709 | 986 | 167 |
| 181 | San Paolo d'Argon | 485 | 226 | 246 | 18 | 393 | 190 | 247 | 45 | 878 | 416 | 493 | 63 |
| 182 | San Pellegrino | 1.102 | 511 | 702 | 55 | 1.177 | 644 | 707 | 155 | 2.279 | 1.155 | 1.409 | 210 |
| 183 | Santa Brigida | 327 | 180 | 176 | 10 | 261 | 137 | 173 | 51 | 588 | 317 | 349 | 61 |
| 184 | Sant'Omobono Imagna | 852 | 432 | 456 | 33 | 816 | 426 | 460 | 114 | 1.668 | 858 | 916 | 147 |
| 185 | Sarnico | 942 | 473 | 725 | 48 | 1.042 | 642 | 729 | 202 | 1.984 | 1.115 | 1.454 | 250 |
| 186 | Scanzorosciate | 1.497 | 668 | 820 | 61 | 1.400 | 699 | 822 | 178 | 2.897 | 1.367 | 1.642 | 239 |
| 187 | Schilpario | 578 | 256 | 267 | 20 | 585 | 289 | 266 | 119 | 1.163 | 545 | 533 | 139 |
| 188 | Sedrina | 651 | 283 | 396 | 24 | 647 | 314 | 397 | 79 | 1.298 | 597 | 793 | 103 |
| 189 | Selvino | 455 | 190 | 197 | 17 | 428 | 229 | 202 | 28 | 883 | 419 | 399 | 45 |
| 190 | Seriate | 2.764 | 1.222 | 1.938 | 117 | 2.762 | 1.387 | 1.947 | 439 | 5.526 | 2.609 | 3.885 | 556 |
| 191 | Serina | 796 | 402 | 415 | 43 | 703 | 343 | 433 | 107 | 1.499 | 745 | 848 | 150 |
| 192 | Solto Collina | 403 | 195 | 229 | 14 | 347 | 194 | 232 | 65 | 750 | 389 | 461 | 79 |
| 193 | Songavazzo | 198 | 106 | 104 | 14 | 195 | 112 | 104 | 26 | 393 | 218 | 208 | 40 |
| 194 | Sorisoletta | 1.201 | 512 | 718 | 56 | 1.152 | 492 | 722 | 142 | 2.353 | 1.004 | 1.440 | 198 |
| 195 | Sotto il Monte | 518 | 215 | 307 | 28 | 452 | 212 | 307 | 50 | 970 | 427 | 614 | 78 |
| 196 | Sovere | 934 | 462 | 633 | 46 | 983 | 554 | 641 | 159 | 1.917 | 1.016 | 1.274 | 205 |
| 197 | Spinone dei Castelli | 291 | 145 | 189 | 20 | 274 | 151 | 189 | 41 | 565 | 296 | 378 | 61 |
| 198 | Spirano | 1.007 | 406 | 556 | 56 | 884 | 410 | 556 | 117 | 1.891 | 816 | 1.112 | 173 |
| 199 | Stezzano | 1.582 | 691 | 1.036 | 08 | 1.552 | 741 | 1.039 | 197 | 3.134 | 1.432 | 2.075 | 265 |
| 200 | Strozza | 277 | 126 | 171 | 14 | 256 | 131 | 168 | 37 | 533 | 257 | 339 | 51 |
| 201 | Suisio | 632 | 243 | 310 | 27 | 552 | 212 | 310 | 64 | 1.184 | 455 | 620 | 91 |
| 202 | Talèggio | 443 | 236 | 244 | 26 | 383 | 197 | 242 | 73 | 826 | 433 | 486 | 99 |
| 203 | Tavernola Bergamasca | 673 | 269 | 353 | 34 | 625 | 251 | 353 | 64 | 1.298 | 520 | 706 | 98 |
| 204 | Telgate | 718 | 282 | 424 | 33 | 640 | 301 | 431 | 78 | 1.358 | 583 | 855 | 111 |
| 205 | Terno d'Isola | 650 | 319 | 379 | 40 | 562 | 311 | 379 | 84 | 1.212 | 630 | 758 | 124 |
| 206 | Torre Boldone | 795 | 378 | 465 | 57 | 813 | 482 | 455 | 108 | 1.608 | 860 | 920 | 165 |
| 207 | Torre de' Busi | 659 | 308 | 324 | 38 | 586 | 338 | 330 | 74 | 1.245 | 646 | 654 | 112 |
| 208 | Torre de' Roveri | 387 | 184 | 184 | 15 | 323 | 159 | 181 | 34 | 710 | 343 | 365 | 49 |
| 209 | Torre Pallavicina | 573 | 263 | 317 | 36 | 491 | 218 | 315 | 70 | 1.064 | 481 | 632 | 106 |
| 210 | Trescore Balneario | 1.392 | 628 | 784 | 68 | 1.380 | 729 | 791 | 162 | 2.772 | 1.357 | 1.575 | 230 |
| 211 | Treviglio | 5.697 | 2.714 | 4.403 | 334 | 5.701 | 3.147 | 4.413 | 1.007 | 11.398 | 5.861 | 8.816 | 1.341 |
| 212 | Treviolo | 1.680 | 713 | 989 | 65 | 1.580 | 752 | 994 | 192 | 3.260 | 1.465 | 1.983 | 257 |
| 213 | Ubiale Clanezzo | 418 | 194 | 201 | 14 | 334 | 155 | 204 | 47 | 752 | 349 | 405 | 61 |
| 214 | Urgnano | 1.687 | 713 | 1.012 | 88 | 1.585 | 743 | 1.015 | 226 | 3.272 | 1.456 | 2.027 | 314 |
| 215 | Valbondione | 637 | 324 | 291 | 26 | 504 | 262 | 289 | 88 | 1.141 | 586 | 580 | 114 |
| 216 | Valbrembo | 467 | 201 | 273 | 26 | 455 | 245 | 272 | 42 | 922 | 446 | 545 | 68 |
| 217 | Valleve | 92 | 48 | 38 | 6 | 76 | 33 | 36 | 12 | 168 | 81 | 74 | 18 |
| 218 | Valsecca | 229 | 92 | 122 | 13 | 190 | 82 | 123 | 32 | 419 | 174 | 245 | 45 |
| 219 | Valtorta | 246 | 124 | 132 | 15 | 204 | 97 | 131 | 32 | 450 | 221 | 263 | 47 |
| 220 | Vedeseta | 183 | 93 | 97 | 11 | 150 | 67 | 101 | 27 | 333 | 160 | 198 | 38 |
| 221 | Vercurago | 439 | 196 | 383 | 31 | 564 | 306 | 383 | 64 | 1.003 | 502 | 766 | 95 |
| 222 | Verdellino | 563 | 276 | 315 | 31 | 476 | 228 | 315 | 64 | 1.039 | 504 | 630 | 95 |
| 223 | Verdello | 1.246 | 589 | 682 | 64 | 1.304 | 673 | 683 | 137 | 2.550 | 1.262 | 1.365 | 201 |
| 224 | Vèrtova | 1.294 | 520 | 849 | 61 | 1.385 | 756 | 858 | 198 | 2.679 | 1.276 | 1.707 | 259 |
| 225 | Viadànica | 327 | 170 | 181 | 16 | 241 | 121 | 178 | 31 | 568 | 291 | 359 | 47 |
| 226 | Vigano San Martino | 248 | 125 | 155 | 14 | 198 | 108 | 156 | 38 | 446 | 233 | 311 | 52 |
| 227 | Vigolo | 377 | 155 | 222 | 24 | 325 | 152 | 224 | 36 | 702 | 307 | 446 | 60 |
| 228 | Villa d'Adda | 788 | 401 | 449 | 58 | 739 | 404 | 446 | 130 | 1.527 | 805 | 895 | 188 |
| 229 | Villa d'Almè | 1.225 | 515 | 685 | 57 | 1.306 | 709 | 684 | 134 | 2.531 | 1.224 | 1.369 | 191 |
| 230 | Villa di Sèrio | 754 | 328 | 436 | 42 | 655 | 322 | 438 | 87 | 1.409 | 650 | 874 | 129 |
| 231 | Villa d'Ogna | 778 | 357 | 455 | 38 | 1.020 | 679 | 456 | 112 | 1.798 | 1.036 | 911 | 150 |
| 232 | Villongo | 775 | 382 | 482 | 60 | 748 | 396 | 482 | 109 | 1.523 | 778 | 964 | 169 |
| 233 | Vilminore di Scalve | 708 | 336 | 297 | 27 | 690 | 346 | 311 | 107 | 1.398 | 682 | 608 | 134 |
| 234 | Zandobbio | 645 | 320 | 361 | 26 | 535 | 263 | 371 | 65 | 1.180 | 583 | 732 | 91 |
| 235 | Zànica | 1.195 | 488 | 697 | 62 | 1.132 | 478 | 698 | 131 | 2.327 | 966 | 1.395 | 193 |
| 236 | Zogno | 2.138 | 1.024 | 1.348 | 81 | 2.195 | 1.213 | 1.366 | 273 | 4.333 | 2.237 | 2.714 | 354 |
| | Provincia | 203.338 | 93.717 | 127.199 | 10.322 | 199.426 | 104.892 | 127.774 | 28.567 | 402.764 | 198.609 | 254.973 | 38.889 |

(a) Maschi in età da 16 anni in poi; femmine in età da 14 anni in poi. — (b) Compresi i separati legalmente. — (c) Compresi i divorziati.

TAV. 4 — Popolazione residente,

| N. d'or- dine | C O M U N I | M A S C H I | | | | | | | | | | | |
|---------------------|----------------------------------|-------------|-------|-------|-------|-------|-------|-------|-------|-------|-------|-------|--------|
| | | fino a | da 6 | da 10 | da 14 | da 18 | da 21 | da 25 | da 35 | da 45 | da 55 | da 60 | da 65 |
| | | 6 anni | a 10 | a 14 | a 18 | a 21 | a 25 | a 35 | a 45 | a 55 | a 60 | a 65 | in poi |
| 1 | Adrara San Martino | 123 | 78 | 99 | 96 | 83 | 87 | 163 | 157 | 93 | 38 | 40 | 75 |
| 2 | Adrara San Rocco | 71 | 50 | 42 | 40 | 25 | 30 | 45 | 53 | 42 | 12 | 14 | 34 |
| 3 | Albano Sant'Alessandro | 132 | 74 | 107 | 79 | 78 | 83 | 146 | 114 | 77 | 34 | 26 | 52 |
| 4 | Albino | 706 | 371 | 501 | 434 | 313 | 433 | 834 | 885 | 598 | 197 | 221 | 390 |
| 5 | Àlguia di Costa Serina | 74 | 39 | 28 | 48 | 46 | 46 | 80 | 50 | 45 | 15 | 16 | 28 |
| 6 | Almè | 133 | 82 | 97 | 91 | 56 | 89 | 147 | 125 | 76 | 39 | 31 | 44 |
| 7 | Almenno San Bartolomeo | 247 | 127 | 156 | 123 | 99 | 146 | 287 | 248 | 146 | 51 | 02 | 98 |
| 8 | Almenno San Salvatore | 211 | 128 | 135 | 114 | 107 | 122 | 227 | 207 | 141 | 61 | 51 | 85 |
| 9 | Alzano Lombardo | 484 | 298 | 396 | 331 | 245 | 298 | 620 | 678 | 475 | 189 | 170 | 264 |
| 10 | Ambivere | 63 | 44 | 49 | 49 | 46 | 45 | 97 | 64 | 47 | 18 | 24 | 30 |
| 11 | Antegnate | 189 | 100 | 112 | 87 | 66 | 87 | 200 | 181 | 135 | 43 | 43 | 85 |
| 12 | Àrcene | 144 | 97 | 103 | 80 | 76 | 99 | 180 | 169 | 129 | 31 | 37 | 79 |
| 13 | Ardèzio | 248 | 125 | 146 | 120 | 103 | 140 | 245 | 200 | 142 | 53 | 52 | 99 |
| 14 | Arzago d'Adda | 87 | 55 | 67 | 51 | 46 | 57 | 111 | 123 | 79 | 22 | 35 | 50 |
| 15 | Averara | 26 | 19 | 27 | 20 | 24 | 18 | 40 | 35 | 41 | 4 | 11 | 18 |
| 16 | Aviatico | 47 | 28 | 34 | 27 | 32 | 34 | 76 | 43 | 29 | 16 | 15 | 30 |
| 17 | Azzano San Paolo | 132 | 86 | 110 | 93 | 69 | 98 | 146 | 142 | 128 | 36 | 24 | 54 |
| 18 | Azzone | 73 | 45 | 42 | 29 | 22 | 27 | 51 | 63 | 35 | 12 | 13 | 22 |
| 19 | Barbata | 62 | 47 | 49 | 51 | 36 | 43 | 67 | 60 | 46 | 15 | 12 | 23 |
| 20 | Bariano | 145 | 84 | 119 | 112 | 83 | 99 | 159 | 150 | 101 | 43 | 41 | 51 |
| 21 | Barzana | 34 | 25 | 26 | 23 | 24 | 31 | 58 | 43 | 32 | 11 | 5 | 25 |
| 22 | Bedulita | 48 | 26 | 23 | 34 | 16 | 24 | 47 | 38 | 30 | 10 | 9 | 29 |
| 23 | Berbenno | 183 | 87 | 96 | 109 | 74 | 90 | 147 | 140 | 105 | 23 | 28 | 64 |
| 24 | Bèrgamo | 4.977 | 3.080 | 3.543 | 3.348 | 2.399 | 3.309 | 6.940 | 7.314 | 5.873 | 2.214 | 1.835 | 3.104 |
| 25 | Berzo San Fermo | 92 | 38 | 42 | 32 | 25 | 27 | 59 | 71 | 48 | 15 | 13 | 25 |
| 26 | Blello | 13 | 10 | 12 | 8 | 5 | 6 | 7 | 12 | 10 | 3 | 3 | 3 |
| 27 | Bòlgare | 220 | 112 | 113 | 102 | 71 | 79 | 146 | 131 | 95 | 36 | 40 | 53 |
| 28 | Boltiere | 114 | 78 | 89 | 90 | 53 | 95 | 163 | 144 | 119 | 39 | 37 | 66 |
| 29 | Bonate Sopra | 215 | 129 | 128 | 131 | 106 | 126 | 234 | 203 | 169 | 56 | 51 | 81 |
| 30 | Bonate Sotto | 263 | 120 | 158 | 108 | 92 | 119 | 236 | 217 | 134 | 51 | 51 | 84 |
| 31 | Borgo di Terzo | 46 | 24 | 35 | 37 | 18 | 29 | 47 | 47 | 30 | 19 | 9 | 36 |
| 32 | Bòssico | 87 | 51 | 47 | 27 | 29 | 44 | 85 | 67 | 46 | 15 | 14 | 26 |
| 33 | Bottanuco | 179 | 96 | 110 | 95 | 70 | 113 | 158 | 141 | 96 | 37 | 40 | 60 |
| 34 | Bracca | 46 | 28 | 26 | 31 | 23 | 26 | 59 | 63 | 38 | 22 | 10 | 35 |
| 35 | Branzi | 71 | 42 | 27 | 30 | 30 | 40 | 83 | 87 | 55 | 21 | 14 | 31 |
| 36 | Brembate | 266 | 143 | 208 | 186 | 133 | 182 | 315 | 266 | 213 | 74 | 72 | 107 |
| 37 | Brembate di Sopra | 158 | 105 | 146 | 107 | 80 | 102 | 160 | 171 | 164 | 43 | 36 | 58 |
| 38 | Brembilla | 271 | 161 | 139 | 126 | 136 | 155 | 276 | 211 | 150 | 56 | 60 | 114 |
| 39 | Brignano Gera d'Adda | 225 | 133 | 163 | 157 | 124 | 166 | 317 | 274 | 248 | 101 | 66 | 106 |
| 40 | Brumano | 18 | 12 | 9 | 10 | 7 | 4 | 17 | 15 | 12 | 4 | 7 | 8 |
| 41 | Calcinata | 253 | 119 | 123 | 150 | 77 | 133 | 249 | 182 | 112 | 61 | 60 | 63 |
| 42 | Càlcio | 287 | 160 | 188 | 153 | 131 | 168 | 309 | 290 | 227 | 64 | 67 | 130 |
| 43 | Calolziocorte | 456 | 246 | 318 | 264 | 206 | 288 | 559 | 626 | 478 | 179 | 121 | 259 |
| 44 | Calusco d'Adda | 289 | 136 | 187 | 174 | 129 | 170 | 292 | 297 | 184 | 65 | 57 | 94 |
| 45 | Calvenzano | 128 | 89 | 93 | 100 | 68 | 79 | 150 | 172 | 146 | 46 | 32 | 79 |
| 46 | Camerata Cornello | 66 | 41 | 44 | 26 | 34 | 44 | 60 | 48 | 38 | 12 | 16 | 25 |
| 47 | Canonica d'Adda | 147 | 92 | 82 | 90 | 69 | 91 | 196 | 218 | 176 | 48 | 31 | 75 |
| 48 | Capizzone | 73 | 46 | 56 | 36 | 28 | 48 | 72 | 69 | 43 | 16 | 17 | 31 |
| 49 | Capriate San Gervasio | 312 | 181 | 202 | 191 | 119 | 192 | 376 | 368 | 291 | 97 | 85 | 144 |
| 50 | Caprino Bergamasco | 155 | 90 | 105 | 93 | 73 | 90 | 149 | 168 | 143 | 43 | 43 | 79 |
| 51 | Caravaggio | 640 | 392 | 463 | 384 | 288 | 375 | 845 | 927 | 680 | 243 | 245 | 376 |
| 52 | Carenno | 85 | 41 | 52 | 47 | 42 | 58 | 107 | 91 | 70 | 31 | 24 | 51 |
| 53 | Carobbio degli Àngeli | 139 | 85 | 113 | 81 | 66 | 112 | 174 | 149 | 115 | 42 | 29 | 71 |
| 54 | Carona | 37 | 20 | 29 | 23 | 18 | 27 | 76 | 44 | 36 | 17 | 15 | 24 |
| 55 | Càrvico | 159 | 76 | 82 | 93 | 66 | 102 | 135 | 125 | 103 | 36 | 34 | 62 |
| 56 | Casazza | 162 | 84 | 86 | 75 | 79 | 101 | 194 | 138 | 92 | 34 | 34 | 67 |
| 57 | Casirate d'Adda | 116 | 71 | 92 | 82 | 65 | 71 | 140 | 160 | 128 | 52 | 37 | 71 |
| 58 | Casnigo | 181 | 126 | 107 | 118 | 87 | 112 | 254 | 250 | 154 | 48 | 51 | 104 |

per sesso e classi di età

| TOTALE | F E M M I N E | | | | | | | | | | | | | TOTALE | TOTALE POPOLAZIONE RESIDENTE | N. d'or- dine |
|--------|------------------|--------------|---------------|---------------|---------------|---------------|---------------|---------------|---------------|---------------|---------------|-----------------|--------|---------|------------------------------------|---------------------|
| | fino a 6 anni | da 6 a 10 | da 10 a 14 | da 14 a 18 | da 18 a 21 | da 21 a 25 | da 25 a 35 | da 35 a 45 | da 45 a 55 | da 55 a 60 | da 60 a 65 | da 65 in poi | | | | |
| 1.132 | 134 | 90 | 97 | 96 | 68 | 93 | 136 | 136 | 98 | 43 | 54 | 89 | 1.134 | 2.266 | 1 | |
| 458 | 66 | 39 | 38 | 31 | 11 | 30 | 38 | 53 | 41 | 21 | 15 | 42 | 425 | 883 | 2 | |
| 1.002 | 152 | 84 | 69 | 107 | 52 | 69 | 130 | 132 | 89 | 43 | 30 | 47 | 1.004 | 2.006 | 3 | |
| 5.883 | 670 | 409 | 454 | 436 | 329 | 493 | 927 | 920 | 763 | 324 | 270 | 497 | 6.492 | 12.375 | 4 | |
| 515 | 56 | 38 | 39 | 37 | 16 | 35 | 67 | 60 | 58 | 29 | 16 | 34 | 485 | 1.000 | 5 | |
| 1.010 | 157 | 81 | 83 | 77 | 81 | 87 | 166 | 143 | 101 | 53 | 40 | 44 | 1.113 | 2.123 | 6 | |
| 1.790 | 242 | 121 | 125 | 134 | 83 | 145 | 296 | 215 | 164 | 70 | 77 | 125 | 1.797 | 3.587 | 7 | |
| 1.589 | 187 | 103 | 130 | 125 | 98 | 139 | 272 | 220 | 182 | 76 | 80 | 125 | 1.737 | 3.326 | 8 | |
| 4.448 | 460 | 320 | 332 | 345 | 242 | 342 | 709 | 755 | 590 | 245 | 255 | 374 | 4.969 | 9.417 | 9 | |
| 576 | 86 | 37 | 57 | 52 | 24 | 57 | 72 | 59 | 70 | 22 | 24 | 33 | 593 | 1.169 | 10 | |
| 1.328 | 171 | 98 | 108 | 105 | 78 | 91 | 200 | 167 | 117 | 50 | 35 | 87 | 1.307 | 2.635 | 11 | |
| 1.224 | 147 | 81 | 122 | 108 | 78 | 108 | 173 | 141 | 140 | 53 | 41 | 56 | 1.248 | 2.472 | 12 | |
| 1.682 | 219 | 134 | 168 | 155 | 93 | 138 | 235 | 230 | 167 | 86 | 57 | 96 | 1.778 | 3.460 | 13 | |
| 783 | 73 | 48 | 65 | 53 | 34 | 45 | 107 | 106 | 82 | 28 | 25 | 51 | 717 | 1.500 | 14 | |
| 283 | 31 | 23 | 26 | 26 | 17 | 15 | 45 | 37 | 37 | 16 | 11 | 21 | 305 | 588 | 15 | |
| 411 | 43 | 34 | 22 | 25 | 18 | 33 | 56 | 42 | 36 | 15 | 24 | 25 | 373 | 784 | 16 | |
| 1.118 | 146 | 71 | 101 | 97 | 73 | 63 | 150 | 181 | 113 | 39 | 29 | 70 | 1.133 | 2.251 | 17 | |
| 434 | 56 | 28 | 37 | 26 | 19 | 29 | 54 | 59 | 44 | 18 | 18 | 36 | 424 | 858 | 18 | |
| 511 | 62 | 38 | 46 | 21 | 29 | 26 | 54 | 67 | 43 | 12 | 16 | 17 | 431 | 942 | 19 | |
| 1.187 | 154 | 102 | 108 | 84 | 69 | 73 | 142 | 144 | 114 | 56 | 39 | 47 | 1.132 | 2.319 | 20 | |
| 337 | 34 | 18 | 27 | 20 | 11 | 24 | 46 | 42 | 24 | 11 | 10 | 20 | 287 | 624 | 21 | |
| 334 | 27 | 23 | 25 | 24 | 17 | 19 | 38 | 39 | 34 | 18 | 18 | 27 | 309 | 643 | 22 | |
| 1.146 | 167 | 92 | 112 | 80 | 59 | 74 | 135 | 149 | 93 | 33 | 47 | 69 | 1.110 | 2.256 | 23 | |
| 47.916 | 4.787 | 2.951 | 3.401 | 3.415 | 2.664 | 3.699 | 8.140 | 8.806 | 7.303 | 2.881 | 2.611 | 4.682 | 55.340 | 103.256 | 24 | |
| 487 | 71 | 37 | 38 | 32 | 17 | 31 | 67 | 65 | 41 | 21 | 15 | 35 | 470 | 957 | 25 | |
| 92 | 10 | 8 | 5 | 5 | 4 | 2 | 8 | 9 | 8 | 4 | 1 | 8 | 72 | 164 | 26 | |
| 1.198 | 212 | 110 | 96 | 102 | 76 | 73 | 148 | 137 | 101 | 48 | 37 | 51 | 1.191 | 2.389 | 27 | |
| 1.087 | 128 | 52 | 88 | 85 | 53 | 87 | 146 | 151 | 132 | 63 | 48 | 71 | 1.104 | 2.191 | 28 | |
| 1.629 | 233 | 141 | 166 | 123 | 78 | 118 | 247 | 230 | 188 | 62 | 69 | 97 | 1.752 | 3.381 | 29 | |
| 1.633 | 259 | 128 | 106 | 118 | 96 | 118 | 256 | 191 | 145 | 64 | 47 | 79 | 1.607 | 3.240 | 30 | |
| 377 | 43 | 30 | 30 | 30 | 19 | 24 | 51 | 56 | 39 | 17 | 21 | 48 | 408 | 785 | 31 | |
| 538 | 62 | 39 | 39 | 32 | 22 | 33 | 70 | 76 | 48 | 18 | 19 | 30 | 488 | 1.026 | 32 | |
| 1.195 | 190 | 92 | 125 | 112 | 73 | 81 | 158 | 131 | 101 | 51 | 40 | 58 | 1.212 | 2.407 | 33 | |
| 407 | 36 | 26 | 25 | 24 | 23 | 31 | 52 | 45 | 47 | 11 | 12 | 28 | 360 | 767 | 34 | |
| 531 | 66 | 29 | 37 | 27 | 24 | 33 | 67 | 72 | 53 | 27 | 17 | 52 | 504 | 1.035 | 35 | |
| 2.165 | 281 | 159 | 198 | 188 | 136 | 203 | 299 | 286 | 252 | 89 | 77 | 123 | 2.291 | 4.456 | 36 | |
| 1.330 | 167 | 104 | 126 | 132 | 88 | 100 | 195 | 192 | 176 | 62 | 38 | 58 | 1.438 | 2.768 | 37 | |
| 1.855 | 239 | 141 | 175 | 154 | 116 | 141 | 237 | 228 | 187 | 81 | 74 | 134 | 1.907 | 3.762 | 38 | |
| 2.080 | 211 | 129 | 168 | 177 | 108 | 158 | 328 | 278 | 272 | 85 | 75 | 129 | 2.118 | 4.198 | 39 | |
| 123 | 22 | 7 | 12 | 9 | 7 | 10 | 12 | 12 | 12 | 3 | 7 | 7 | 115 | 238 | 40 | |
| 1.572 | 228 | 130 | 165 | 109 | 70 | 108 | 222 | 176 | 151 | 72 | 59 | 97 | 1.587 | 3.159 | 41 | |
| 2.174 | 313 | 151 | 170 | 161 | 103 | 157 | 310 | 282 | 207 | 99 | 86 | 130 | 2.169 | 4.343 | 42 | |
| 4.000 | 430 | 262 | 314 | 305 | 205 | 295 | 642 | 654 | 503 | 210 | 171 | 301 | 4.292 | 8.292 | 43 | |
| 2.074 | 257 | 123 | 200 | 154 | 99 | 145 | 298 | 266 | 196 | 84 | 57 | 94 | 1.973 | 4.047 | 44 | |
| 1.182 | 99 | 78 | 79 | 96 | 52 | 93 | 160 | 180 | 148 | 38 | 47 | 89 | 1.159 | 2.341 | 45 | |
| 454 | 52 | 35 | 43 | 40 | 23 | 38 | 62 | 57 | 47 | 15 | 17 | 29 | 458 | 912 | 46 | |
| 1.315 | 108 | 74 | 100 | 82 | 59 | 96 | 227 | 210 | 171 | 52 | 44 | 87 | 1.310 | 2.625 | 47 | |
| 535 | 76 | 54 | 52 | 35 | 32 | 37 | 72 | 53 | 56 | 17 | 24 | 31 | 539 | 1.074 | 48 | |
| 2.558 | 321 | 160 | 214 | 187 | 126 | 205 | 435 | 451 | 340 | 112 | 109 | 193 | 2.853 | 5.411 | 49 | |
| 1.231 | 162 | 82 | 99 | 105 | 73 | 74 | 177 | 180 | 160 | 60 | 50 | 97 | 1.319 | 2.550 | 50 | |
| 5.858 | 642 | 357 | 479 | 394 | 302 | 384 | 902 | 901 | 719 | 286 | 235 | 468 | 6.069 | 11.927 | 51 | |
| 699 | 88 | 35 | 45 | 41 | 43 | 68 | 100 | 95 | 83 | 42 | 29 | 68 | 737 | 1.436 | 52 | |
| 1.176 | 168 | 92 | 109 | 92 | 59 | 77 | 157 | 155 | 119 | 41 | 51 | 67 | 1.187 | 2.363 | 53 | |
| 366 | 47 | 23 | 22 | 17 | 14 | 21 | 58 | 51 | 50 | 18 | 16 | 35 | 372 | 738 | 54 | |
| 1.073 | 154 | 74 | 93 | 78 | 64 | 66 | 150 | 139 | 97 | 41 | 39 | 58 | 1.053 | 2.126 | 55 | |
| 1.146 | 181 | 72 | 90 | 88 | 70 | 90 | 167 | 128 | 104 | 60 | 34 | 72 | 1.156 | 2.302 | 56 | |
| 1.085 | 119 | 70 | 93 | 84 | 45 | 74 | 134 | 156 | 145 | 50 | 40 | 90 | 1.100 | 2.185 | 57 | |
| 1.592 | 250 | 142 | 139 | 110 | 98 | 124 | 289 | 289 | 180 | 74 | 57 | 123 | 1.875 | 3.467 | 58 | |

Segue: Tav. 4 — Popolazione residente,

| N. d'or- dine | C O M U N I | M A S C H I | | | | | | | | | | | |
|---------------------|------------------------------------|------------------|--------------|---------------|---------------|---------------|---------------|---------------|---------------|---------------|---------------|---------------|-----------------|
| | | fino a 6 anni | da 6 a 10 | da 10 a 14 | da 14 a 18 | da 18 a 21 | da 21 a 25 | da 25 a 35 | da 35 a 45 | da 45 a 55 | da 55 a 60 | da 60 a 65 | da 65 in poi |
| 59 | Cassiglio | 13 | 6 | 10 | 6 | 7 | 8 | 26 | 10 | 7 | 4 | 9 | 7 |
| 60 | Castelli Calèpio | 341 | 175 | 225 | 162 | 133 | 201 | 420 | 401 | 258 | 114 | 85 | 156 |
| 61 | Castel Rozzone | 106 | 48 | 65 | 51 | 45 | 60 | 97 | 99 | 78 | 25 | 12 | 31 |
| 62 | Castione della Presolana | 228 | 149 | 143 | 130 | 88 | 128 | 216 | 200 | 138 | 48 | 41 | 82 |
| 63 | Castro | 104 | 67 | 61 | 70 | 42 | 50 | 134 | 141 | 91 | 34 | 23 | 51 |
| 64 | Cavernago | 91 | 37 | 47 | 49 | 25 | 44 | 70 | 55 | 47 | 17 | 11 | 21 |
| 65 | Cenate Sopra | 83 | 62 | 71 | 61 | 63 | 63 | 104 | 83 | 67 | 26 | 26 | 38 |
| 66 | Cenate Sotto | 107 | 67 | 70 | 70 | 50 | 76 | 136 | 99 | 67 | 23 | 23 | 50 |
| 67 | Cene | 143 | 115 | 112 | 87 | 87 | 105 | 194 | 204 | 139 | 41 | 43 | 76 |
| 68 | Cerete | 79 | 54 | 41 | 43 | 39 | 40 | 78 | 92 | 61 | 24 | 14 | 46 |
| 69 | Chignolo d'Isola | 118 | 70 | 58 | 70 | 50 | 51 | 85 | 109 | 76 | 37 | 26 | 27 |
| 70 | Chiuduno | 220 | 112 | 125 | 107 | 105 | 145 | 251 | 191 | 157 | 61 | 50 | 92 |
| 71 | Cisano Bergamasco | 221 | 127 | 128 | 135 | 82 | 112 | 219 | 222 | 177 | 60 | 48 | 94 |
| 72 | Ciserano | 179 | 79 | 96 | 79 | 67 | 79 | 167 | 144 | 115 | 40 | 26 | 68 |
| 73 | Cividate al Piano | 250 | 127 | 148 | 139 | 119 | 125 | 250 | 237 | 165 | 52 | 50 | 77 |
| 74 | Clusone | 400 | 239 | 255 | 221 | 175 | 241 | 472 | 502 | 305 | 109 | 89 | 199 |
| 75 | Còlere | 131 | 64 | 69 | 46 | 45 | 43 | 81 | 75 | 48 | 12 | 10 | 14 |
| 76 | Cologno al Sèrio | 461 | 238 | 241 | 217 | 175 | 211 | 349 | 380 | 249 | 78 | 76 | 143 |
| 77 | Colzate | 70 | 34 | 38 | 31 | 30 | 38 | 79 | 71 | 50 | 16 | 8 | 40 |
| 78 | Comun Nuovo | 149 | 68 | 108 | 106 | 46 | 80 | 121 | 113 | 76 | 36 | 18 | 39 |
| 79 | Corna Imagna | 35 | 37 | 33 | 28 | 19 | 25 | 44 | 37 | 27 | 5 | 13 | 32 |
| 80 | Cortenuova | 131 | 70 | 66 | 94 | 43 | 77 | 116 | 91 | 72 | 24 | 18 | 28 |
| 81 | Costa di Serina | 132 | 76 | 79 | 55 | 44 | 53 | 92 | 98 | 73 | 19 | 14 | 63 |
| 82 | Costa Monticelli | 172 | 95 | 113 | 87 | 81 | 90 | 152 | 138 | 107 | 35 | 26 | 43 |
| 83 | Costa Valle Imagna | 65 | 47 | 37 | 38 | 38 | 46 | 79 | 74 | 38 | 18 | 21 | 44 |
| 84 | Costa Volpino | 289 | 189 | 179 | 150 | 130 | 160 | 324 | 347 | 210 | 58 | 80 | 124 |
| 85 | Covo | 221 | 99 | 134 | 110 | 83 | 127 | 220 | 206 | 138 | 46 | 47 | 79 |
| 86 | Credaro | 93 | 57 | 54 | 44 | 49 | 63 | 94 | 106 | 64 | 11 | 31 | 47 |
| 87 | Curno | 177 | 119 | 116 | 117 | 87 | 130 | 200 | 181 | 152 | 46 | 44 | 51 |
| 88 | Cùsio | 27 | 16 | 24 | 24 | 16 | 26 | 46 | 48 | 23 | 11 | 8 | 27 |
| 89 | Dàlmine | 549 | 288 | 406 | 333 | 231 | 281 | 624 | 565 | 384 | 139 | 111 | 185 |
| 90 | Dossena | 79 | 38 | 41 | 44 | 29 | 37 | 85 | 71 | 51 | 11 | 9 | 44 |
| 91 | Èndine Gaiano | 135 | 93 | 99 | 104 | 81 | 110 | 187 | 183 | 124 | 33 | 46 | 78 |
| 92 | Entràtico | 83 | 50 | 54 | 57 | 31 | 47 | 60 | 65 | 46 | 18 | 13 | 26 |
| 93 | Erve | 51 | 30 | 21 | 19 | 34 | 31 | 74 | 64 | 44 | 16 | 18 | 23 |
| 94 | Fara Gera d'Adda | 250 | 124 | 166 | 144 | 99 | 160 | 316 | 331 | 265 | 91 | 94 | 139 |
| 95 | Fara Olivana con Sola | 108 | 46 | 58 | 53 | 37 | 43 | 89 | 73 | 44 | 12 | 15 | 32 |
| 96 | Fino del Monte | 64 | 26 | 35 | 31 | 19 | 35 | 73 | 75 | 35 | 13 | 14 | 20 |
| 97 | Fiorano al Sèrio | 147 | 114 | 106 | 92 | 47 | 89 | 147 | 145 | 125 | 33 | 26 | 49 |
| 98 | Fontanella | 236 | 155 | 195 | 146 | 120 | 146 | 275 | 265 | 191 | 86 | 61 | 144 |
| 99 | Fonteno | 84 | 43 | 47 | 43 | 36 | 27 | 54 | 56 | 34 | 14 | 24 | 22 |
| 100 | Fòppolo | 8 | 4 | 3 | 5 | 2 | 7 | 17 | 10 | 3 | 5 | 4 | 4 |
| 101 | Foresto Sparso | 163 | 87 | 100 | 84 | 81 | 79 | 182 | 153 | 102 | 33 | 35 | 67 |
| 102 | Fornovo di San Giovanni | 90 | 44 | 60 | 45 | 50 | 51 | 115 | 107 | 86 | 39 | 38 | 57 |
| 103 | Fuipiano Valle Imagna | 18 | 17 | 13 | 11 | 8 | 7 | 22 | 22 | 18 | 7 | 8 | 18 |
| 104 | Gandino | 318 | 179 | 197 | 167 | 104 | 170 | 341 | 381 | 227 | 92 | 93 | 190 |
| 105 | Gandosso | 89 | 51 | 50 | 38 | 33 | 38 | 85 | 68 | 43 | 13 | 13 | 19 |
| 106 | Gaverina | 93 | 56 | 54 | 64 | 42 | 56 | 76 | 70 | 60 | 17 | 19 | 18 |
| 107 | Gazzaniga | 294 | 159 | 198 | 174 | 134 | 179 | 334 | 318 | 268 | 105 | 79 | 138 |
| 108 | Gerosa | 34 | 16 | 20 | 21 | 18 | 22 | 57 | 51 | 28 | 16 | 11 | 33 |
| 109 | Ghisalba | 220 | 126 | 138 | 130 | 81 | 81 | 136 | 159 | 146 | 35 | 34 | 63 |
| 110 | Gorlago | 224 | 107 | 125 | 101 | 89 | 112 | 194 | 211 | 159 | 42 | 66 | 115 |
| 111 | Gorle | 52 | 31 | 37 | 30 | 21 | 19 | 48 | 52 | 28 | 6 | 12 | 21 |
| 112 | Gorno | 133 | 85 | 124 | 79 | 72 | 103 | 142 | 159 | 112 | 29 | 24 | 20 |
| 113 | Grassobbio | 122 | 79 | 94 | 70 | 50 | 48 | 125 | 105 | 72 | 26 | 24 | 38 |
| 114 | Gromo | 312 | 166 | 169 | 143 | 112 | 176 | 303 | 234 | 162 | 60 | 54 | 103 |
| 115 | Grone | 58 | 40 | 41 | 37 | 26 | 28 | 47 | 50 | 51 | 21 | 11 | 34 |
| 116 | Grumello del Monte | 261 | 153 | 174 | 172 | 118 | 151 | 240 | 246 | 210 | 58 | 53 | 99 |

per sesso e classi di età

| TOTALE | F E M M I N E | | | | | | | | | | | | | TOTALE | TOTALE POPOLAZIONE RESIDENTE | N. d'or- dine |
|--------|------------------|--------------|---------------|---------------|---------------|---------------|---------------|---------------|---------------|---------------|---------------|-----------------|-------|--------|------------------------------------|---------------------|
| | fino a 6 anni | da 6 a 10 | da 10 a 14 | da 14 a 18 | da 18 a 21 | da 21 a 25 | da 25 a 35 | da 35 a 45 | da 45 a 55 | da 55 a 60 | da 60 a 65 | da 65 in poi | | | | |
| 113 | 10 | 9 | 7 | 6 | 2 | 8 | 16 | 11 | 12 | 10 | 6 | 18 | 115 | 228 | 59 | |
| 2.671 | 308 | 165 | 220 | 223 | 161 | 210 | 441 | 398 | 294 | 109 | 119 | 90 | 2.838 | 5.509 | 60 | |
| 717 | 115 | 56 | 57 | 46 | 41 | 43 | 103 | 94 | 68 | 20 | 29 | 34 | 706 | 1.423 | 61 | |
| 1.591 | 218 | 105 | 133 | 122 | 92 | 139 | 207 | 210 | 150 | 63 | 51 | 101 | 1.591 | 3.192 | 62 | |
| 868 | 111 | 54 | 63 | 58 | 42 | 55 | 138 | 135 | 89 | 32 | 27 | 64 | 868 | 1.736 | 63 | |
| 514 | 88 | 47 | 55 | 35 | 14 | 30 | 67 | 46 | 46 | 12 | 16 | 11 | 467 | 981 | 64 | |
| 747 | 83 | 55 | 75 | 60 | 42 | 55 | 86 | 84 | 67 | 29 | 22 | 11 | 689 | 1.436 | 65 | |
| 838 | 111 | 68 | 65 | 66 | 62 | 64 | 102 | 97 | 97 | 33 | 29 | 48 | 842 | 1.680 | 66 | |
| 1.346 | 138 | 110 | 108 | 103 | 76 | 111 | 209 | 193 | 168 | 59 | 50 | 95 | 1.420 | 2.766 | 67 | |
| 611 | 86 | 58 | 47 | 45 | 28 | 45 | 105 | 74 | 73 | 25 | 18 | 54 | 658 | 1.269 | 68 | |
| 777 | 110 | 61 | 71 | 64 | 38 | 56 | 96 | 106 | 75 | 29 | 27 | 32 | 765 | 1.542 | 69 | |
| 1.616 | 240 | 136 | 134 | 122 | 65 | 125 | 240 | 180 | 180 | 56 | 80 | 87 | 1.645 | 3.261 | 70 | |
| 1.625 | 218 | 126 | 138 | 133 | 88 | 136 | 244 | 218 | 192 | 57 | 50 | 95 | 1.695 | 3.320 | 71 | |
| 1.139 | 127 | 78 | 89 | 98 | 60 | 101 | 158 | 119 | 126 | 36 | 38 | 59 | 1.089 | 2.228 | 72 | |
| 1.739 | 266 | 118 | 171 | 125 | 67 | 123 | 229 | 216 | 200 | 63 | 48 | 87 | 1.713 | 3.452 | 73 | |
| 3.207 | 397 | 220 | 264 | 261 | 182 | 252 | 558 | 526 | 415 | 176 | 144 | 282 | 3.677 | 6.884 | 74 | |
| 638 | 112 | 63 | 70 | 50 | 20 | 46 | 84 | 72 | 61 | 21 | 14 | 34 | 647 | 1.285 | 75 | |
| 2.818 | 468 | 241 | 285 | 189 | 158 | 205 | 335 | 354 | 266 | 87 | 89 | 114 | 2.791 | 5.609 | 76 | |
| 505 | 41 | 37 | 39 | 37 | 29 | 42 | 70 | 76 | 55 | 17 | 17 | 46 | 506 | 1.011 | 77 | |
| 960 | 133 | 89 | 87 | 85 | 62 | 77 | 125 | 106 | 80 | 34 | 29 | 19 | 926 | 1.886 | 78 | |
| 335 | 46 | 21 | 25 | 29 | 14 | 24 | 43 | 36 | 26 | 12 | 15 | 36 | 327 | 662 | 79 | |
| 830 | 114 | 62 | 75 | 53 | 32 | 58 | 111 | 77 | 67 | 38 | 24 | 25 | 736 | 1.566 | 80 | |
| 798 | 111 | 76 | 66 | 49 | 38 | 57 | 88 | 105 | 75 | 20 | 24 | 53 | 762 | 1.560 | 81 | |
| 1.139 | 164 | 102 | 109 | 101 | 69 | 77 | 153 | 140 | 106 | 40 | 32 | 52 | 1.145 | 2.284 | 82 | |
| 545 | 85 | 42 | 33 | 28 | 37 | 41 | 88 | 66 | 63 | 18 | 20 | 37 | 558 | 1.103 | 83 | |
| 2.240 | 303 | 187 | 204 | 171 | 109 | 148 | 320 | 298 | 215 | 81 | 65 | 141 | 2.242 | 4.482 | 84 | |
| 1.510 | 191 | 115 | 128 | 98 | 63 | 105 | 217 | 171 | 137 | 58 | 49 | 88 | 1.420 | 2.930 | 85 | |
| 713 | 95 | 57 | 65 | 64 | 32 | 52 | 103 | 106 | 79 | 25 | 31 | 52 | 761 | 1.474 | 86 | |
| 1.420 | 195 | 94 | 124 | 142 | 93 | 121 | 208 | 174 | 157 | 56 | 40 | 51 | 1.455 | 2.875 | 87 | |
| 296 | 36 | 25 | 23 | 14 | 15 | 14 | 37 | 38 | 23 | 12 | 12 | 26 | 275 | 571 | 88 | |
| 4.096 | 521 | 310 | 359 | 306 | 208 | 289 | 606 | 594 | 408 | 166 | 151 | 187 | 4.105 | 8.201 | 89 | |
| 539 | 72 | 36 | 34 | 34 | 35 | 52 | 79 | 67 | 58 | 19 | 16 | 43 | 545 | 1.084 | 90 | |
| 1.273 | 178 | 105 | 107 | 91 | 81 | 83 | 188 | 171 | 128 | 54 | 62 | 116 | 1.364 | 2.637 | 91 | |
| 550 | 65 | 45 | 45 | 39 | 27 | 31 | 64 | 68 | 51 | 21 | 20 | 26 | 502 | 1.052 | 92 | |
| 425 | 70 | 30 | 33 | 33 | 14 | 30 | 74 | 51 | 46 | 17 | 15 | 28 | 441 | 866 | 93 | |
| 2.179 | 254 | 134 | 148 | 133 | 106 | 146 | 346 | 335 | 307 | 113 | 90 | 187 | 2.299 | 4.478 | 94 | |
| 610 | 75 | 43 | 64 | 40 | 27 | 44 | 88 | 63 | 27 | 21 | 17 | 25 | 534 | 1.144 | 95 | |
| 440 | 65 | 23 | 37 | 36 | 39 | 32 | 63 | 68 | 36 | 25 | 14 | 29 | 467 | 907 | 96 | |
| 1.120 | 150 | 91 | 114 | 99 | 74 | 73 | 161 | 208 | 162 | 60 | 47 | 72 | 1.311 | 2.431 | 97 | |
| 2.020 | 266 | 139 | 168 | 165 | 109 | 142 | 297 | 230 | 220 | 93 | 80 | 128 | 2.037 | 4.057 | 98 | |
| 484 | 71 | 48 | 40 | 34 | 29 | 24 | 54 | 50 | 44 | 20 | 12 | 30 | 465 | 949 | 99 | |
| 72 | 10 | 3 | 3 | 4 | 8 | 8 | 11 | 5 | 8 | 8 | 2 | 5 | 75 | 147 | 100 | |
| 1.166 | 178 | 78 | 83 | 81 | 53 | 84 | 158 | 138 | 90 | 46 | 42 | 84 | 1.115 | 2.281 | 101 | |
| 782 | 75 | 41 | 58 | 58 | 45 | 45 | 106 | 112 | 85 | 33 | 38 | 51 | 747 | 1.529 | 102 | |
| 169 | 13 | 9 | 20 | 12 | 8 | 9 | 20 | 20 | 18 | 12 | 5 | 16 | 162 | 331 | 103 | |
| 2.459 | 298 | 154 | 178 | 155 | 119 | 180 | 376 | 440 | 314 | 133 | 137 | 224 | 2.708 | 5.167 | 104 | |
| 538 | 69 | 35 | 57 | 48 | 32 | 30 | 70 | 51 | 45 | 15 | 12 | 24 | 488 | 1.026 | 105 | |
| 625 | 74 | 51 | 57 | 54 | 36 | 57 | 64 | 65 | 64 | 27 | 19 | 27 | 595 | 1.220 | 106 | |
| 2.380 | 290 | 187 | 182 | 169 | 138 | 208 | 441 | 414 | 379 | 138 | 124 | 214 | 2.884 | 5.264 | 107 | |
| 327 | 32 | 24 | 22 | 24 | 18 | 29 | 51 | 47 | 31 | 13 | 20 | 28 | 339 | 666 | 108 | |
| 1.349 | 214 | 119 | 153 | 109 | 77 | 82 | 157 | 163 | 123 | 39 | 42 | 60 | 1.338 | 2.687 | 109 | |
| 1.545 | 209 | 120 | 136 | 115 | 78 | 110 | 203 | 199 | 159 | 71 | 60 | 121 | 1.581 | 3.126 | 110 | |
| 357 | 50 | 21 | 33 | 22 | 19 | 21 | 58 | 52 | 23 | 18 | 11 | 30 | 358 | 715 | 111 | |
| 1.082 | 146 | 82 | 120 | 84 | 54 | 99 | 128 | 169 | 108 | 45 | 29 | 48 | 1.112 | 2.194 | 112 | |
| 853 | 119 | 73 | 73 | 65 | 29 | 49 | 94 | 108 | 74 | 32 | 19 | 36 | 771 | 1.624 | 113 | |
| 1.994 | 303 | 152 | 173 | 129 | 112 | 133 | 286 | 223 | 196 | 82 | 62 | 125 | 1.976 | 3.970 | 114 | |
| 439 | 47 | 36 | 34 | 28 | 15 | 25 | 49 | 67 | 39 | 18 | 12 | 32 | 402 | 841 | 115 | |
| 1.935 | 259 | 163 | 190 | 177 | 134 | 195 | 271 | 300 | 214 | 74 | 77 | 133 | 2.187 | 4.122 | 116 | |

Segue: TAV. 4 — Popolazione residente,

| N. d'or- dine | C O M U N I | M A S C H I | | | | | | | | | | | |
|---------------------|------------------------------------|------------------|--------------|---------------|---------------|---------------|---------------|---------------|---------------|---------------|---------------|---------------|-----------------|
| | | fino a 6 anni | da 6 a 10 | da 10 a 14 | da 14 a 18 | da 18 a 21 | da 21 a 25 | da 25 a 35 | da 35 a 45 | da 45 a 55 | da 55 a 60 | da 60 a 65 | da 65 in poi |
| 117 | Isola di Fondra | 19 | 12 | 13 | 9 | 8 | 12 | 28 | 16 | 19 | 8 | 4 | 16 |
| 118 | Isso | 46 | 22 | 29 | 29 | 26 | 22 | 46 | 36 | 28 | 13 | 5 | 16 |
| 119 | Làllo | 60 | 55 | 44 | 39 | 35 | 27 | 59 | 52 | 48 | 19 | 16 | 13 |
| 120 | Lefte | 235 | 132 | 145 | 159 | 105 | 132 | 262 | 270 | 186 | 90 | 53 | 91 |
| 121 | Levate | 139 | 76 | 90 | 88 | 82 | 84 | 161 | 104 | 95 | 40 | 24 | 34 |
| 122 | Locatello | 64 | 31 | 27 | 26 | 19 | 27 | 66 | 54 | 25 | 10 | 16 | 31 |
| 123 | Lòvere | 297 | 183 | 223 | 192 | 147 | 217 | 457 | 408 | 325 | 138 | 109 | 168 |
| 124 | Lurano | 75 | 42 | 71 | 49 | 33 | 37 | 71 | 86 | 81 | 17 | 20 | 38 |
| 125 | Luzzana | 33 | 16 | 18 | 19 | 11 | 17 | 49 | 34 | 18 | 9 | 10 | 19 |
| 126 | Madone | 70 | 48 | 44 | 51 | 39 | 46 | 76 | 66 | 44 | 18 | 22 | 30 |
| 127 | Mapello | 195 | 125 | 151 | 137 | 93 | 118 | 209 | 206 | 143 | 50 | 38 | 98 |
| 128 | Marne | 122 | 78 | 78 | 69 | 55 | 63 | 137 | 105 | 70 | 24 | 20 | 30 |
| 129 | Martinengo | 474 | 258 | 275 | 282 | 202 | 251 | 429 | 387 | 311 | 106 | 83 | 142 |
| 130 | Mezzoldo | 28 | 16 | 17 | 22 | 12 | 21 | 41 | 43 | 30 | 6 | 9 | 21 |
| 131 | Misano di Gera d'Adda | 71 | 52 | 66 | 50 | 45 | 56 | 107 | 119 | 93 | 47 | 29 | 57 |
| 132 | Monasterolo del Castello | 28 | 20 | 34 | 32 | 22 | 29 | 34 | 48 | 27 | 14 | 18 | 24 |
| 133 | Monte Marenzo | 43 | 32 | 26 | 38 | 28 | 34 | 37 | 46 | 57 | 15 | 10 | 17 |
| 134 | Morengo | 128 | 58 | 83 | 68 | 42 | 69 | 128 | 94 | 69 | 23 | 33 | 19 |
| 135 | Mornico al Sèrio | 150 | 87 | 85 | 85 | 57 | 84 | 116 | 128 | 93 | 20 | 30 | 54 |
| 136 | Mozzànica | 174 | 95 | 111 | 98 | 77 | 81 | 172 | 189 | 130 | 62 | 41 | 79 |
| 137 | Mozzo | 130 | 81 | 92 | 72 | 55 | 72 | 113 | 117 | 99 | 32 | 27 | 41 |
| 138 | Nembro | 576 | 290 | 351 | 311 | 228 | 345 | 581 | 528 | 350 | 130 | 123 | 197 |
| 139 | Nossa | 130 | 58 | 91 | 87 | 41 | 72 | 154 | 180 | 136 | 47 | 34 | 68 |
| 140 | Olmo al Brembo | 39 | 23 | 36 | 24 | 16 | 18 | 44 | 47 | 40 | 12 | 18 | 25 |
| 141 | Oltre il Colle | 141 | 77 | 69 | 76 | 58 | 86 | 132 | 152 | 73 | 20 | 32 | 50 |
| 142 | Oneta | 87 | 50 | 59 | 48 | 41 | 45 | 64 | 71 | 59 | 17 | 13 | 23 |
| 143 | Òrio al Sèrio | 42 | 27 | 37 | 29 | 22 | 29 | 139 | 161 | 49 | 16 | 6 | 18 |
| 144 | Ornica | 41 | 31 | 33 | 24 | 12 | 20 | 35 | 28 | 22 | 6 | 8 | 12 |
| 145 | Òsio Sopra | 188 | 72 | 103 | 106 | 78 | 87 | 150 | 132 | 98 | 23 | 28 | 35 |
| 146 | Òsio Sotto | 298 | 163 | 203 | 160 | 133 | 181 | 314 | 287 | 235 | 64 | 69 | 107 |
| 147 | Pagazzano | 125 | 52 | 74 | 56 | 61 | 71 | 102 | 103 | 80 | 17 | 26 | 36 |
| 148 | Paladina | 157 | 102 | 106 | 111 | 66 | 111 | 166 | 165 | 123 | 48 | 33 | 60 |
| 149 | Palazzago | 210 | 114 | 121 | 110 | 81 | 101 | 184 | 180 | 115 | 34 | 47 | 81 |
| 150 | Palosco | 282 | 134 | 190 | 120 | 100 | 117 | 231 | 224 | 147 | 48 | 54 | 78 |
| 151 | Parre | 110 | 66 | 90 | 88 | 56 | 61 | 119 | 115 | 83 | 31 | 28 | 38 |
| 152 | Parzànica | 93 | 53 | 47 | 35 | 32 | 40 | 80 | 72 | 46 | 15 | 18 | 37 |
| 153 | Pedrengo | 91 | 81 | 74 | 65 | 41 | 56 | 106 | 88 | 72 | 28 | 28 | 39 |
| 154 | Pèia | 96 | 61 | 71 | 65 | 50 | 47 | 93 | 108 | 55 | 22 | 21 | 35 |
| 155 | Piànico | 54 | 59 | 46 | 29 | 27 | 34 | 76 | 64 | 50 | 19 | 18 | 21 |
| 156 | Piazzatorre | 32 | 21 | 24 | 18 | 16 | 29 | 27 | 39 | 24 | 10 | 9 | 13 |
| 157 | Piazzolo | 19 | 8 | 18 | 10 | 8 | 5 | 14 | 18 | 14 | 5 | 6 | 9 |
| 158 | Pognano | 53 | 37 | 51 | 45 | 26 | 38 | 56 | 44 | 45 | 10 | 13 | 15 |
| 159 | Ponterànica | 201 | 103 | 130 | 116 | 85 | 117 | 253 | 216 | 151 | 52 | 40 | 85 |
| 160 | Ponte San Pietro | 339 | 205 | 281 | 232 | 189 | 238 | 437 | 392 | 387 | 110 | 87 | 157 |
| 161 | Pontida | 176 | 105 | 115 | 110 | 89 | 100 | 169 | 185 | 141 | 51 | 47 | 77 |
| 162 | Pontirolo Nuovo | 155 | 93 | 128 | 106 | 77 | 105 | 201 | 210 | 181 | 61 | 44 | 98 |
| 163 | Pradalunga | 205 | 126 | 181 | 138 | 100 | 130 | 226 | 253 | 158 | 40 | 54 | 54 |
| 164 | Predore | 81 | 45 | 48 | 52 | 41 | 60 | 104 | 100 | 47 | 27 | 30 | 49 |
| 165 | Prèmolo | 83 | 39 | 58 | 37 | 27 | 40 | 82 | 66 | 33 | 16 | 14 | 21 |
| 166 | Presezzo | 159 | 73 | 102 | 103 | 83 | 84 | 145 | 161 | 98 | 35 | 26 | 45 |
| 167 | Pumenengo | 129 | 68 | 80 | 78 | 75 | 88 | 154 | 132 | 102 | 32 | 30 | 80 |
| 168 | Rànica | 158 | 103 | 137 | 126 | 81 | 103 | 178 | 180 | 149 | 46 | 60 | 54 |
| 169 | Ranzànico | 42 | 37 | 30 | 34 | 13 | 30 | 53 | 50 | 44 | 10 | 15 | 42 |
| 170 | Riva di Solto | 67 | 33 | 48 | 39 | 37 | 45 | 71 | 74 | 58 | 14 | 15 | 36 |
| 171 | Riviera d'Adda | 147 | 73 | 94 | 61 | 70 | 86 | 148 | 109 | 75 | 38 | 27 | 52 |
| 172 | Rocca del Colle | 279 | 143 | 162 | 153 | 113 | 131 | 227 | 216 | 118 | 59 | 45 | 69 |
| 173 | Rogno | 123 | 68 | 83 | 59 | 42 | 88 | 147 | 139 | 67 | 26 | 29 | 66 |
| 174 | Romano di Lombardia | 583 | 318 | 414 | 388 | 288 | 375 | 704 | 623 | 458 | 163 | 119 | 243 |

per sesso e classi di età

| TOTALE | F E M M I N E | | | | | | | | | | | | | TOTALE POPOLAZIONE RESIDENTE | N. d'or- dine |
|--------|------------------|--------------|---------------|---------------|---------------|---------------|---------------|---------------|---------------|---------------|---------------|-----------------|--------|------------------------------------|---------------------|
| | fino a 6 anni | da 6 a 10 | da 10 a 14 | da 14 a 18 | da 18 a 21 | da 21 a 25 | da 25 a 35 | da 35 a 45 | da 45 a 55 | da 55 a 60 | da 60 a 65 | da 65 in poi | TOTALE | | |
| 164 | 13 | 9 | 8 | 10 | 10 | 12 | 19 | 17 | 21 | 12 | 7 | 19 | 157 | 321 | 117 |
| 318 | 36 | 25 | 20 | 16 | 17 | 19 | 48 | 31 | 20 | 6 | 7 | 14 | 259 | 577 | 118 |
| 467 | 65 | 45 | 42 | 43 | 26 | 35 | 60 | 62 | 44 | 17 | 12 | 14 | 465 | 932 | 119 |
| 1.860 | 232 | 150 | 149 | 127 | 114 | 142 | 272 | 297 | 237 | 92 | 73 | 125 | 2.010 | 3.870 | 120 |
| 1.017 | 141 | 80 | 84 | 87 | 77 | 89 | 127 | 121 | 105 | 38 | 38 | 36 | 1.023 | 2.040 | 121 |
| 396 | 45 | 26 | 39 | 28 | 14 | 18 | 52 | 58 | 32 | 16 | 18 | 44 | 390 | 786 | 122 |
| 2.864 | 320 | 172 | 188 | 247 | 166 | 216 | 440 | 474 | 399 | 166 | 145 | 240 | 3.173 | 6.037 | 123 |
| 620 | 87 | 54 | 63 | 40 | 36 | 36 | 74 | 105 | 65 | 21 | 19 | 41 | 641 | 1.261 | 124 |
| 253 | 38 | 21 | 16 | 14 | 11 | 13 | 35 | 33 | 27 | 10 | 9 | 19 | 246 | 499 | 125 |
| 554 | 89 | 35 | 54 | 62 | 41 | 52 | 76 | 56 | 58 | 23 | 18 | 20 | 584 | 1.138 | 126 |
| 1.563 | 180 | 131 | 133 | 150 | 109 | 107 | 198 | 213 | 148 | 58 | 47 | 81 | 1.555 | 3.118 | 127 |
| 851 | 147 | 71 | 85 | 77 | 47 | 56 | 129 | 91 | 77 | 28 | 22 | 29 | 859 | 1.710 | 128 |
| 3.200 | 444 | 236 | 269 | 252 | 137 | 193 | 392 | 382 | 301 | 144 | 98 | 171 | 3.019 | 6.219 | 129 |
| 266 | 30 | 12 | 22 | 16 | 9 | 15 | 40 | 37 | 33 | 12 | 3 | 21 | 250 | 516 | 130 |
| 792 | 78 | 53 | 51 | 62 | 40 | 55 | 104 | 111 | 113 | 51 | 34 | 47 | 799 | 1.591 | 131 |
| 330 | 33 | 42 | 22 | 28 | 6 | 19 | 25 | 56 | 29 | 19 | 18 | 30 | 327 | 657 | 132 |
| 383 | 42 | 26 | 40 | 33 | 19 | 25 | 42 | 43 | 41 | 13 | 11 | 22 | 357 | 740 | 133 |
| 814 | 115 | 69 | 69 | 69 | 45 | 50 | 111 | 84 | 56 | 28 | 18 | 17 | 731 | 1.545 | 134 |
| 998 | 128 | 108 | 97 | 78 | 42 | 45 | 127 | 102 | 98 | 35 | 26 | 66 | 952 | 1.950 | 135 |
| 1.309 | 149 | 97 | 107 | 94 | 63 | 99 | 187 | 163 | 130 | 65 | 45 | 68 | 1.267 | 2.576 | 136 |
| 931 | 114 | 71 | 77 | 86 | 48 | 70 | 132 | 132 | 105 | 37 | 35 | 42 | 949 | 1.880 | 137 |
| 4.010 | 513 | 279 | 344 | 313 | 193 | 300 | 592 | 601 | 448 | 182 | 155 | 267 | 4.187 | 8.197 | 138 |
| 1.098 | 109 | 74 | 92 | 73 | 58 | 82 | 182 | 217 | 147 | 67 | 51 | 84 | 1.236 | 2.334 | 139 |
| 342 | 42 | 18 | 24 | 17 | 18 | 15 | 48 | 54 | 33 | 21 | 14 | 21 | 325 | 667 | 140 |
| 966 | 134 | 61 | 100 | 66 | 54 | 55 | 132 | 119 | 113 | 39 | 32 | 74 | 979 | 1.945 | 141 |
| 577 | 78 | 43 | 71 | 41 | 28 | 36 | 69 | 71 | 52 | 25 | 12 | 24 | 550 | 1.127 | 142 |
| 625 | 39 | 25 | 28 | 31 | 23 | 33 | 48 | 53 | 39 | 14 | 13 | 21 | 367 | 992 | 143 |
| 272 | 27 | 19 | 34 | 26 | 15 | 17 | 24 | 40 | 25 | 7 | 8 | 16 | 258 | 530 | 144 |
| 1.100 | 157 | 79 | 113 | 90 | 64 | 77 | 141 | 135 | 106 | 41 | 32 | 56 | 1.091 | 2.191 | 145 |
| 2.154 | 290 | 167 | 200 | 161 | 125 | 160 | 310 | 294 | 223 | 102 | 70 | 133 | 2.235 | 4.389 | 146 |
| 803 | 114 | 63 | 74 | 67 | 30 | 43 | 109 | 95 | 72 | 22 | 20 | 35 | 744 | 1.547 | 147 |
| 1.248 | 170 | 100 | 115 | 94 | 82 | 92 | 165 | 196 | 138 | 57 | 42 | 75 | 1.326 | 2.574 | 148 |
| 1.378 | 177 | 103 | 102 | 88 | 75 | 81 | 174 | 182 | 123 | 39 | 44 | 80 | 1.268 | 2.646 | 149 |
| 1.725 | 251 | 147 | 169 | 135 | 84 | 126 | 261 | 220 | 143 | 71 | 56 | 82 | 1.745 | 3.470 | 150 |
| 885 | 136 | 74 | 65 | 56 | 65 | 68 | 146 | 143 | 105 | 39 | 28 | 52 | 977 | 1.862 | 151 |
| 568 | 94 | 38 | 60 | 43 | 25 | 36 | 55 | 66 | 49 | 23 | 16 | 25 | 530 | 1.098 | 152 |
| 769 | 120 | 47 | 57 | 81 | 65 | 56 | 109 | 100 | 84 | 27 | 29 | 41 | 816 | 1.585 | 153 |
| 724 | 107 | 69 | 71 | 49 | 45 | 53 | 84 | 138 | 72 | 31 | 31 | 40 | 790 | 1.514 | 154 |
| 497 | 68 | 28 | 35 | 29 | 24 | 39 | 77 | 60 | 48 | 18 | 22 | 27 | 475 | 972 | 155 |
| 262 | 26 | 13 | 25 | 16 | 9 | 16 | 25 | 39 | 30 | 11 | 11 | 17 | 238 | 500 | 156 |
| 134 | 12 | 6 | 8 | 8 | 7 | 13 | 14 | 21 | 19 | 5 | 4 | 16 | 133 | 267 | 157 |
| 433 | 46 | 33 | 27 | 27 | 23 | 21 | 40 | 60 | 45 | 12 | 12 | 22 | 368 | 801 | 158 |
| 1.549 | 177 | 80 | 106 | 109 | 76 | 117 | 220 | 211 | 143 | 59 | 58 | 86 | 1.442 | 2.991 | 159 |
| 3.054 | 320 | 189 | 280 | 230 | 190 | 242 | 477 | 469 | 391 | 157 | 130 | 194 | 3.269 | 6.323 | 160 |
| 1.365 | 172 | 114 | 124 | 105 | 68 | 92 | 159 | 186 | 128 | 67 | 49 | 95 | 1.359 | 2.724 | 161 |
| 1.459 | 176 | 84 | 124 | 117 | 70 | 107 | 216 | 212 | 178 | 70 | 58 | 87 | 1.499 | 2.958 | 162 |
| 1.665 | 271 | 132 | 170 | 149 | 116 | 150 | 214 | 243 | 188 | 85 | 73 | 78 | 1.869 | 3.534 | 163 |
| 684 | 87 | 42 | 66 | 31 | 37 | 43 | 103 | 76 | 72 | 38 | 34 | 60 | 678 | 1.362 | 164 |
| 516 | 73 | 44 | 42 | 33 | 30 | 46 | 92 | 76 | 44 | 27 | 23 | 32 | 562 | 1.078 | 165 |
| 1.114 | 150 | 89 | 106 | 99 | 54 | 75 | 148 | 150 | 133 | 37 | 27 | 56 | 1.124 | 2.238 | 166 |
| 1.048 | 109 | 78 | 74 | 53 | 33 | 69 | 141 | 111 | 88 | 31 | 38 | 57 | 882 | 1.930 | 167 |
| 1.375 | 165 | 103 | 130 | 103 | 78 | 147 | 211 | 246 | 182 | 62 | 66 | 114 | 1.607 | 2.982 | 168 |
| 400 | 54 | 26 | 31 | 28 | 13 | 24 | 56 | 58 | 35 | 24 | 24 | 54 | 427 | 827 | 169 |
| 537 | 54 | 54 | 56 | 30 | 31 | 40 | 69 | 59 | 66 | 17 | 20 | 42 | 538 | 1.075 | 170 |
| 980 | 150 | 67 | 88 | 76 | 57 | 82 | 154 | 113 | 96 | 44 | 31 | 39 | 997 | 1.977 | 171 |
| 1.715 | 231 | 134 | 135 | 130 | 85 | 88 | 209 | 221 | 146 | 54 | 48 | 92 | 1.573 | 3.288 | 172 |
| 937 | 128 | 53 | 64 | 58 | 49 | 62 | 135 | 105 | 86 | 47 | 26 | 57 | 870 | 1.807 | 173 |
| 4.676 | 601 | 325 | 405 | 373 | 290 | 365 | 727 | 657 | 454 | 170 | 154 | 277 | 4.798 | 9.474 | 174 |

Segue: TAV. 4 — Popolazione residente,

| N. d'or- dine | COMUNI | M A S C H I | | | | | | | | | | | |
|---------------------|---------------------------------|------------------|---------------|---------------|---------------|---------------|---------------|---------------|---------------|---------------|---------------|---------------|-----------------|
| | | fino a 6 anni | da 6 a 10 | da 10 a 14 | da 14 a 18 | da 18 a 21 | da 21 a 25 | da 25 a 35 | da 35 a 45 | da 45 a 55 | da 55 a 60 | da 60 a 65 | da 65 in poi |
| 175 | Roncobello | 51 | 33 | 35 | 33 | 36 | 31 | 59 | 61 | 38 | 10 | 16 | 36 |
| 176 | Ròncola | 41 | 24 | 17 | 20 | 22 | 27 | 44 | 42 | 35 | 10 | 11 | 23 |
| 177 | Rota d'Imagna | 71 | 36 | 35 | 46 | 30 | 43 | 62 | 58 | 39 | 11 | 16 | 36 |
| 178 | Rovetta | 150 | 76 | 99 | 81 | 59 | 74 | 151 | 147 | 98 | 30 | 29 | 60 |
| 179 | San Giovanni Bianco | 336 | 174 | 227 | 222 | 165 | 182 | 374 | 280 | 223 | 71 | 76 | 163 |
| 180 | San Martino de' Calvi | 147 | 68 | 94 | 84 | 70 | 77 | 146 | 185 | 137 | 56 | 55 | 109 |
| 181 | San Paolo d'Argon | 101 | 63 | 62 | 66 | 44 | 67 | 119 | 87 | 59 | 22 | 21 | 38 |
| 182 | San Pellegrino | 238 | 108 | 155 | 157 | 104 | 156 | 248 | 240 | 187 | 72 | 73 | 121 |
| 183 | Santa Brigida | 63 | 34 | 27 | 42 | 39 | 42 | 74 | 84 | 52 | 17 | 13 | 26 |
| 184 | Sant'Omobono Imagna | 158 | 100 | 110 | 107 | 71 | 106 | 221 | 176 | 103 | 49 | 42 | 98 |
| 185 | Sarnico | 185 | 108 | 132 | 102 | 93 | 116 | 266 | 271 | 172 | 67 | 71 | 132 |
| 186 | Scanzorosciate | 332 | 193 | 203 | 205 | 156 | 188 | 301 | 319 | 224 | 82 | 64 | 111 |
| 187 | Schilpario | 136 | 70 | 86 | 53 | 57 | 68 | 127 | 125 | 57 | 21 | 17 | 48 |
| 188 | Sedrina | 144 | 89 | 87 | 95 | 66 | 78 | 157 | 152 | 93 | 28 | 30 | 52 |
| 189 | Selvino | 101 | 61 | 71 | 60 | 50 | 55 | 83 | 74 | 51 | 13 | 20 | 30 |
| 190 | Seriate | 624 | 345 | 402 | 337 | 239 | 366 | 703 | 756 | 506 | 176 | 139 | 226 |
| 191 | Serina | 160 | 81 | 112 | 101 | 73 | 97 | 169 | 157 | 123 | 51 | 38 | 92 |
| 192 | Soño Collina | 84 | 51 | 54 | 35 | 29 | 49 | 96 | 87 | 61 | 24 | 23 | 53 |
| 193 | Songavazzo | 38 | 10 | 30 | 22 | 21 | 24 | 55 | 40 | 32 | 9 | 5 | 30 |
| 194 | Sorisole | 297 | 163 | 160 | 160 | 108 | 158 | 279 | 255 | 178 | 62 | 54 | 101 |
| 195 | Sotto il Monte | 118 | 65 | 85 | 70 | 54 | 69 | 97 | 98 | 89 | 18 | 30 | 60 |
| 196 | Sòvere | 170 | 117 | 132 | 99 | 87 | 126 | 260 | 224 | 182 | 54 | 49 | 113 |
| 197 | Spinone dei Castelli | 70 | 32 | 28 | 31 | 26 | 24 | 86 | 82 | 47 | 16 | 15 | 43 |
| 198 | Spirano | 241 | 146 | 143 | 125 | 81 | 109 | 219 | 223 | 149 | 39 | 64 | 80 |
| 199 | Stezzano | 372 | 195 | 234 | 213 | 152 | 209 | 401 | 374 | 249 | 77 | 89 | 121 |
| 200 | Strozza | 67 | 45 | 37 | 29 | 30 | 33 | 65 | 71 | 32 | 17 | 15 | 31 |
| 201 | Suisio | 151 | 95 | 96 | 95 | 58 | 81 | 112 | 118 | 81 | 29 | 17 | 36 |
| 202 | Talèggio | 89 | 47 | 53 | 44 | 38 | 51 | 107 | 108 | 63 | 21 | 31 | 61 |
| 203 | Tavernola Bergamasca | 166 | 102 | 102 | 93 | 64 | 84 | 138 | 124 | 79 | 29 | 27 | 52 |
| 204 | Telgate | 213 | 88 | 91 | 84 | 60 | 91 | 164 | 148 | 111 | 32 | 28 | 65 |
| 205 | Terno d'Isola | 125 | 63 | 95 | 87 | 71 | 100 | 166 | 124 | 106 | 40 | 40 | 52 |
| 206 | Torre Boldone | 154 | 95 | 123 | 95 | 84 | 89 | 177 | 169 | 135 | 45 | 47 | 104 |
| 207 | Torre de' Busi | 125 | 88 | 101 | 76 | 62 | 74 | 149 | 113 | 96 | 37 | 33 | 67 |
| 208 | Torre de' Ròveri | 81 | 47 | 51 | 45 | 42 | 48 | 92 | 71 | 41 | 16 | 19 | 33 |
| 209 | Torre Pallavicina | 123 | 74 | 79 | 65 | 58 | 65 | 126 | 121 | 86 | 36 | 30 | 63 |
| 210 | Trescore Balneario | 284 | 186 | 204 | 182 | 134 | 200 | 300 | 302 | 183 | 80 | 63 | 126 |
| 211 | Treviglio | 1.155 | 664 | 805 | 699 | 532 | 698 | 1.541 | 1.617 | 1.191 | 484 | 372 | 676 |
| 212 | Treviolo | 389 | 217 | 243 | 241 | 169 | 217 | 397 | 331 | 257 | 100 | 65 | 108 |
| 213 | Ubiale Clanezzo | 85 | 56 | 54 | 55 | 45 | 62 | 97 | 76 | 46 | 14 | 23 | 20 |
| 214 | Urgnano | 398 | 204 | 248 | 235 | 160 | 184 | 379 | 388 | 259 | 77 | 98 | 157 |
| 215 | Valbondione | 137 | 74 | 77 | 62 | 64 | 94 | 148 | 116 | 81 | 36 | 23 | 42 |
| 216 | Valbrembo | 105 | 57 | 73 | 59 | 49 | 53 | 96 | 107 | 78 | 27 | 18 | 44 |
| 217 | Valleve | 19 | 15 | 7 | 9 | 7 | 9 | 19 | 23 | 10 | 4 | 3 | 11 |
| 218 | Valsecca | 60 | 25 | 35 | 35 | 22 | 18 | 53 | 49 | 21 | 8 | 14 | 24 |
| 219 | Valtorta | 61 | 26 | 26 | 22 | 23 | 19 | 72 | 62 | 28 | 5 | 8 | 41 |
| 220 | Vedeseta | 39 | 19 | 28 | 16 | 15 | 23 | 41 | 31 | 35 | 11 | 12 | 21 |
| 221 | Vercurago | 100 | 63 | 54 | 50 | 41 | 43 | 114 | 148 | 98 | 46 | 37 | 59 |
| 222 | Verdellino | 106 | 67 | 75 | 83 | 70 | 79 | 137 | 107 | 79 | 33 | 28 | 45 |
| 223 | Verdello | 225 | 164 | 181 | 172 | 144 | 182 | 288 | 237 | 207 | 51 | 48 | 93 |
| 224 | Vèrtova | 307 | 183 | 217 | 150 | 125 | 168 | 312 | 304 | 190 | 82 | 60 | 106 |
| 225 | Viadànica | 66 | 33 | 37 | 48 | 41 | 45 | 84 | 58 | 57 | 17 | 15 | 23 |
| 226 | Vigano San Martino | 42 | 22 | 44 | 31 | 29 | 32 | 61 | 62 | 30 | 14 | 12 | 38 |
| 227 | Vigolo | 92 | 54 | 51 | 55 | 33 | 50 | 77 | 85 | 69 | 14 | 17 | 26 |
| 228 | Villa d'Adda | 154 | 78 | 112 | 102 | 70 | 123 | 174 | 150 | 110 | 53 | 51 | 118 |
| 229 | Villa d'Almè | 288 | 173 | 183 | 139 | 117 | 150 | 265 | 247 | 174 | 69 | 67 | 95 |
| 230 | Villa di Sèrio | 158 | 112 | 107 | 90 | 61 | 99 | 169 | 164 | 116 | 43 | 45 | 68 |
| 231 | Villa d'Ogna | 149 | 98 | 120 | 103 | 80 | 80 | 169 | 160 | 131 | 57 | 31 | 93 |
| 232 | Villongo | 177 | 83 | 94 | 89 | 70 | 86 | 209 | 223 | 107 | 48 | 52 | 79 |
| 233 | Vilminore di Scalve | 141 | 84 | 111 | 74 | 59 | 73 | 157 | 137 | 89 | 23 | 30 | 54 |
| 234 | Zandòbbio | 123 | 68 | 93 | 85 | 52 | 91 | 159 | 121 | 100 | 43 | 42 | 55 |
| 235 | Zànica | 274 | 153 | 191 | 178 | 115 | 148 | 274 | 253 | 166 | 69 | 59 | 74 |
| 236 | Zogno | 442 | 239 | 304 | 291 | 198 | 274 | 551 | 468 | 327 | 139 | 106 | 228 |
| | Provincia | 43.319 | 24.805 | 28.881 | 25.805 | 19.503 | 25.612 | 49.626 | 47.077 | 34.308 | 12.319 | 11.032 | 19.572 |

per sesso e classi di età

| TOTALE | F E M M I N E | | | | | | | | | | | | TOTALE | TOTALE POPOLAZIONE RESIDENTE | N. d'or- dine |
|---------|------------------|--------------|---------------|---------------|---------------|---------------|---------------|---------------|---------------|---------------|---------------|-----------------|---------|------------------------------------|---------------------|
| | fino a 6 anni | da 6 a 10 | da 10 a 14 | da 14 a 18 | da 18 a 21 | da 21 a 25 | da 25 a 35 | da 35 a 45 | da 45 a 55 | da 55 a 60 | da 60 a 65 | da 65 in poi | | | |
| 439 | 45 | 33 | 38 | 26 | 19 | 27 | 61 | 70 | 49 | 22 | 26 | 52 | 468 | 907 | 175 |
| 316 | 53 | 16 | 21 | 24 | 6 | 21 | 50 | 40 | 25 | 17 | 8 | 27 | 308 | 624 | 176 |
| 483 | 67 | 37 | 44 | 32 | 28 | 29 | 78 | 60 | 60 | 26 | 29 | 44 | 534 | 1.017 | 177 |
| 1.054 | 117 | 64 | 81 | 93 | 55 | 75 | 130 | 154 | 113 | 45 | 46 | 85 | 1.058 | 2.112 | 178 |
| 2.493 | 302 | 175 | 232 | 207 | 171 | 206 | 330 | 330 | 245 | 106 | 89 | 180 | 2.573 | 5.066 | 179 |
| 1.228 | 151 | 55 | 77 | 83 | 43 | 78 | 188 | 190 | 166 | 52 | 57 | 122 | 1.262 | 2.490 | 180 |
| 749 | 96 | 61 | 46 | 61 | 36 | 44 | 98 | 94 | 60 | 25 | 28 | 38 | 685 | 1.434 | 181 |
| 1.859 | 243 | 134 | 156 | 115 | 121 | 157 | 295 | 280 | 234 | 92 | 73 | 139 | 2.039 | 3.898 | 182 |
| 513 | 58 | 25 | 41 | 32 | 24 | 32 | 56 | 69 | 50 | 28 | 16 | 54 | 485 | 998 | 183 |
| 1.341 | 180 | 102 | 108 | 105 | 74 | 99 | 177 | 176 | 135 | 56 | 57 | 121 | 1.390 | 2.731 | 184 |
| 1.715 | 176 | 103 | 121 | 126 | 84 | 145 | 300 | 307 | 240 | 87 | 100 | 184 | 1.973 | 3.688 | 185 |
| 2.378 | 317 | 196 | 188 | 183 | 128 | 166 | 325 | 321 | 251 | 105 | 70 | 152 | 2.400 | 4.778 | 186 |
| 865 | 136 | 84 | 76 | 55 | 39 | 58 | 143 | 115 | 93 | 38 | 30 | 103 | 970 | 1.835 | 187 |
| 1.071 | 152 | 96 | 85 | 62 | 64 | 83 | 174 | 160 | 102 | 50 | 39 | 56 | 1.123 | 2.194 | 188 |
| 669 | 84 | 59 | 56 | 47 | 38 | 69 | 93 | 79 | 57 | 24 | 20 | 32 | 658 | 1.327 | 189 |
| 4.819 | 822 | 311 | 442 | 373 | 256 | 329 | 756 | 784 | 559 | 224 | 182 | 310 | 5.148 | 9.967 | 190 |
| 1.254 | 167 | 99 | 94 | 56 | 55 | 75 | 169 | 166 | 139 | 73 | 50 | 100 | 1.243 | 2.497 | 191 |
| 646 | 58 | 53 | 42 | 34 | 26 | 39 | 76 | 104 | 73 | 32 | 37 | 70 | 644 | 1.290 | 192 |
| 316 | 39 | 22 | 22 | 21 | 12 | 30 | 49 | 41 | 38 | 15 | 12 | 24 | 325 | 641 | 193 |
| 1.975 | 322 | 170 | 168 | 146 | 118 | 147 | 254 | 267 | 177 | 90 | 66 | 91 | 2.016 | 3.991 | 194 |
| 853 | 106 | 69 | 65 | 70 | 46 | 52 | 100 | 112 | 91 | 18 | 28 | 52 | 809 | 1.662 | 195 |
| 1.613 | 204 | 107 | 118 | 105 | 97 | 136 | 259 | 261 | 191 | 77 | 76 | 152 | 1.783 | 3.396 | 196 |
| 500 | 59 | 30 | 34 | 30 | 28 | 35 | 81 | 66 | 49 | 25 | 21 | 46 | 504 | 1.004 | 197 |
| 1.619 | 231 | 128 | 115 | 113 | 74 | 107 | 221 | 212 | 158 | 53 | 51 | 94 | 1.557 | 3.176 | 198 |
| 2.686 | 383 | 203 | 224 | 218 | 144 | 214 | 407 | 376 | 276 | 109 | 97 | 137 | 2.788 | 5.474 | 199 |
| 462 | 53 | 40 | 32 | 31 | 25 | 38 | 79 | 54 | 47 | 24 | 16 | 22 | 461 | 923 | 200 |
| 969 | 142 | 96 | 102 | 71 | 56 | 73 | 119 | 103 | 79 | 24 | 23 | 38 | 926 | 1.895 | 201 |
| 713 | 71 | 51 | 64 | 42 | 33 | 58 | 98 | 82 | 71 | 36 | 38 | 54 | 698 | 1.411 | 202 |
| 1.060 | 160 | 101 | 113 | 94 | 39 | 58 | 130 | 134 | 98 | 22 | 43 | 50 | 1.042 | 2.102 | 203 |
| 1.175 | 171 | 72 | 96 | 87 | 60 | 88 | 182 | 142 | 103 | 40 | 42 | 66 | 1.149 | 2.324 | 204 |
| 1.069 | 115 | 49 | 87 | 75 | 63 | 65 | 155 | 122 | 128 | 60 | 46 | 60 | 1.025 | 2.094 | 205 |
| 1.317 | 147 | 77 | 107 | 124 | 72 | 96 | 193 | 191 | 150 | 65 | 51 | 103 | 1.376 | 2.693 | 206 |
| 1.021 | 107 | 61 | 80 | 79 | 59 | 83 | 148 | 113 | 113 | 40 | 39 | 68 | 990 | 2.011 | 207 |
| 586 | 84 | 41 | 39 | 50 | 37 | 45 | 84 | 46 | 51 | 22 | 14 | 25 | 538 | 1.124 | 208 |
| 926 | 118 | 57 | 98 | 66 | 44 | 46 | 121 | 115 | 88 | 39 | 27 | 57 | 876 | 1.802 | 209 |
| 2.244 | 274 | 158 | 219 | 201 | 144 | 174 | 317 | 308 | 237 | 108 | 75 | 118 | 2.333 | 4.577 | 210 |
| 10.434 | 1.068 | 685 | 801 | 737 | 543 | 781 | 1.646 | 1.689 | 1.337 | 502 | 474 | 858 | 11.121 | 21.555 | 211 |
| 2.734 | 368 | 214 | 246 | 227 | 205 | 212 | 363 | 342 | 294 | 92 | 94 | 109 | 2.766 | 5.500 | 212 |
| 633 | 83 | 42 | 54 | 38 | 26 | 48 | 89 | 79 | 63 | 21 | 23 | 19 | 585 | 1.218 | 213 |
| 2.787 | 396 | 209 | 237 | 237 | 128 | 181 | 367 | 383 | 273 | 125 | 120 | 170 | 2.826 | 5.613 | 214 |
| 954 | 123 | 53 | 66 | 56 | 62 | 76 | 122 | 107 | 94 | 41 | 35 | 46 | 881 | 1.835 | 215 |
| 766 | 82 | 64 | 64 | 57 | 50 | 58 | 116 | 109 | 76 | 32 | 23 | 38 | 769 | 1.535 | 216 |
| 136 | 25 | 6 | 12 | 10 | 8 | 12 | 17 | 13 | 8 | 1 | 1 | 11 | 124 | 260 | 217 |
| 364 | 44 | 30 | 34 | 18 | 12 | 21 | 44 | 47 | 36 | 13 | 19 | 27 | 345 | 709 | 218 |
| 393 | 59 | 29 | 19 | 22 | 6 | 22 | 57 | 60 | 26 | 16 | 17 | 34 | 367 | 760 | 219 |
| 291 | 34 | 24 | 25 | 18 | 11 | 19 | 35 | 29 | 38 | 17 | 12 | 16 | 278 | 560 | 220 |
| 853 | 126 | 55 | 77 | 44 | 40 | 75 | 161 | 149 | 110 | 50 | 44 | 80 | 1.011 | 1.864 | 221 |
| 909 | 100 | 67 | 81 | 69 | 38 | 63 | 126 | 104 | 98 | 35 | 29 | 45 | 855 | 1.764 | 222 |
| 1.992 | 262 | 165 | 204 | 172 | 123 | 142 | 269 | 271 | 251 | 82 | 63 | 120 | 2.124 | 4.116 | 223 |
| 2.204 | 304 | 156 | 169 | 163 | 108 | 169 | 357 | 360 | 296 | 111 | 86 | 162 | 2.441 | 4.645 | 224 |
| 524 | 54 | 30 | 36 | 31 | 20 | 43 | 67 | 63 | 43 | 17 | 22 | 24 | 450 | 974 | 225 |
| 417 | 43 | 20 | 27 | 35 | 19 | 27 | 45 | 69 | 41 | 14 | 21 | 31 | 392 | 809 | 226 |
| 623 | 80 | 37 | 56 | 48 | 31 | 51 | 87 | 80 | 56 | 12 | 16 | 31 | 585 | 1.208 | 227 |
| 1.295 | 159 | 86 | 90 | 88 | 70 | 97 | 164 | 147 | 161 | 58 | 67 | 128 | 1.315 | 2.610 | 228 |
| 1.967 | 292 | 136 | 169 | 153 | 113 | 163 | 334 | 281 | 212 | 73 | 76 | 122 | 2.124 | 4.091 | 229 |
| 1.232 | 132 | 88 | 113 | 79 | 57 | 72 | 142 | 154 | 158 | 58 | 52 | 75 | 1.180 | 2.412 | 230 |
| 1.271 | 161 | 80 | 100 | 114 | 93 | 140 | 238 | 236 | 184 | 70 | 63 | 109 | 1.588 | 2.859 | 231 |
| 1.317 | 182 | 83 | 87 | 97 | 58 | 92 | 219 | 173 | 119 | 70 | 56 | 103 | 1.339 | 2.656 | 232 |
| 1.032 | 152 | 96 | 96 | 55 | 47 | 59 | 153 | 136 | 111 | 56 | 43 | 104 | 1.108 | 2.140 | 233 |
| 1.032 | 115 | 64 | 93 | 78 | 60 | 66 | 117 | 116 | 113 | 47 | 37 | 65 | 971 | 2.003 | 234 |
| 1.954 | 305 | 157 | 192 | 141 | 108 | 143 | 285 | 244 | 179 | 68 | 56 | 83 | 1.961 | 3.915 | 235 |
| 3.567 | 446 | 263 | 273 | 230 | 205 | 268 | 569 | 497 | 405 | 183 | 158 | 328 | 3.834 | 7.401 | 236 |
| 340.859 | 42.304 | 24.145 | 28.084 | 25.445 | 18.418 | 25.163 | 50.346 | 49.435 | 39.161 | 15.628 | 13.740 | 23.900 | 355.787 | 696.626 | |

TAV. 5 — Popolazione residente in età da 6 anni in poi,

| N. d'or- dine | COMUNI | ANALFABETI | | | | FORNITI | | | | | | | |
|---------------------|----------------------------------|------------|-----|---|-----|------------------------------|-------|-------------------------|--------|------------------------------|-------|------------------------|-------|
| | | TOTALE | | IN ETÀ DI OBBLIGO SCOLASTICO (da 6 a 14 anni) | | PRIVI DI TITOLO DI STUDIO | | di scuola elementare | | di scuola media inferiore | | classica e scientifica | |
| | | MF | M | MF | M | MF | M | MF | M | MF | M | MF | M |
| | | | | | | | | | | | | | |
| 1 | Adrara San Martino | 80 | 46 | 14 | 9 | 261 | 135 | 1.509 | 800 | 41 | 16 | 7 | 6 |
| 2 | Adrara San Rocco | 13 | 12 | — | — | 105 | 55 | 612 | 312 | 7 | 3 | 3 | 3 |
| 3 | Albano Sant'Alessandro | 45 | 22 | 5 | 2 | 263 | 141 | 1.352 | 669 | 37 | 20 | 8 | 7 |
| 4 | Albino | 326 | 140 | 103 | 43 | 895 | 421 | 9.073 | 4.190 | 429 | 262 | 79 | 72 |
| 5 | Àlqua di Costa Serina | 13 | 4 | 3 | 1 | 85 | 42 | 747 | 379 | 5 | 3 | 8 | 8 |
| 6 | Almè | 20 | 7 | 3 | — | 160 | 88 | 1.538 | 722 | 73 | 38 | 12 | 10 |
| 7 | Almenno San Bartolomeo | 61 | 31 | 5 | 3 | 276 | 146 | 2.649 | 1.308 | 64 | 33 | 11 | 10 |
| 8 | Almenno San Salvatore | 48 | 17 | 7 | 3 | 220 | 121 | 2.535 | 1.171 | 71 | 39 | 6 | 6 |
| 9 | Alzano Lombardo | 216 | 77 | 38 | 22 | 1.201 | 568 | 6.322 | 2.908 | 523 | 290 | 45 | 38 |
| 10 | Ambivere | 17 | 7 | 4 | 3 | 141 | 71 | 821 | 411 | 24 | 12 | 4 | 4 |
| 11 | Antegnate | 127 | 61 | 7 | 5 | 346 | 195 | 1.719 | 828 | 58 | 37 | 8 | 8 |
| 12 | Arcene | 35 | 19 | 8 | 4 | 250 | 128 | 1.828 | 890 | 38 | 23 | 8 | 8 |
| 13 | Àrdèzio | 53 | 27 | 21 | 10 | 370 | 171 | 2.462 | 1.182 | 60 | 29 | 9 | 9 |
| 14 | Arzago d'Adda | 41 | 31 | 6 | 4 | 139 | 79 | 1.118 | 562 | 30 | 18 | 2 | 2 |
| 15 | Averara | 7 | 5 | 3 | 1 | 56 | 26 | 454 | 217 | 8 | 6 | — | — |
| 16 | Aviatico | 10 | 4 | 8 | 2 | 56 | 27 | 609 | 320 | 8 | 6 | 6 | 6 |
| 17 | Azzano San Paolo | 29 | 17 | 4 | 3 | 200 | 104 | 1.674 | 825 | 52 | 27 | 5 | 5 |
| 18 | Azzone | 7 | 3 | 3 | 2 | 91 | 48 | 617 | 304 | 3 | 2 | — | — |
| 19 | Barbata | 54 | 33 | 20 | 12 | 140 | 86 | 610 | 323 | 10 | 6 | 1 | 1 |
| 20 | Bariano | 72 | 40 | 8 | 4 | 227 | 107 | 1.669 | 862 | 28 | 18 | 5 | 4 |
| 21 | Barzana | 10 | 6 | 4 | 3 | 43 | 27 | 480 | 252 | 10 | 9 | 2 | 2 |
| 22 | Bedulita | 13 | 4 | 1 | — | 46 | 21 | 405 | 253 | 6 | 3 | 1 | 1 |
| 23 | Berbenno | 36 | 13 | 17 | 7 | 222 | 103 | 1.602 | 821 | 22 | 13 | 3 | 3 |
| 24 | Bèrgamo | 1.138 | 439 | 288 | 121 | 9.624 | 4.246 | 61.052 | 26.528 | 12.684 | 6.602 | 1.345 | 1.024 |
| 25 | Berzo San Fermo | 40 | 16 | 8 | 3 | 66 | 37 | 664 | 328 | 13 | 5 | 4 | 4 |
| 26 | Bello | 2 | — | — | — | 27 | 17 | 111 | 61 | — | — | 1 | 1 |
| 27 | Bòlgare | 21 | 12 | 2 | 1 | 249 | 132 | 1.650 | 812 | 22 | 14 | 1 | 1 |
| 28 | Boltiere | 69 | 33 | 18 | 10 | 248 | 143 | 1.543 | 730 | 67 | 51 | 7 | 7 |
| 29 | Bonate Sopra | 63 | 32 | 15 | 7 | 299 | 143 | 2.448 | 1.162 | 86 | 55 | 11 | 11 |
| 30 | Bonate Sotto | 39 | 22 | 4 | 2 | 262 | 128 | 2.318 | 1.161 | 71 | 40 | 2 | 2 |
| 31 | Borgo di Terzo | 13 | 9 | 2 | 2 | 103 | 43 | 530 | 253 | 29 | 16 | 6 | 5 |
| 32 | Bòssico | 3 | 2 | — | — | 138 | 72 | 712 | 368 | 9 | 5 | 1 | 1 |
| 33 | Bottanuco | 56 | 29 | 5 | 2 | 160 | 82 | 1.780 | 880 | 26 | 17 | 5 | 5 |
| 34 | Bracca | 17 | 9 | — | — | 61 | 30 | 603 | 320 | 1 | — | 1 | 1 |
| 35 | Branzi | 19 | 9 | 1 | 1 | 83 | 48 | 746 | 372 | 27 | 17 | 7 | 7 |
| 36 | Brembate | 91 | 41 | 12 | 4 | 485 | 237 | 3.144 | 1.509 | 149 | 93 | 9 | 6 |
| 37 | Brembate di Sopra | 34 | 14 | 7 | 2 | 277 | 149 | 1.996 | 926 | 93 | 52 | 11 | 8 |
| 38 | Brembilla | 62 | 24 | 8 | 4 | 499 | 246 | 2.615 | 1.264 | 37 | 27 | 10 | 10 |
| 39 | Brignano Gera d'Adda | 110 | 57 | 26 | 12 | 296 | 148 | 3.222 | 1.574 | 84 | 46 | 9 | 9 |
| 40 | Brumano | 4 | 4 | — | — | 48 | 26 | 145 | 74 | — | — | 1 | 1 |
| 41 | Calcinate | 107 | 62 | 20 | 10 | 361 | 190 | 2.120 | 1.011 | 47 | 32 | 8 | 7 |
| 42 | Càlcio | 187 | 109 | 12 | 6 | 1.834 | 957 | 1.536 | 735 | 117 | 51 | 8 | 8 |
| 43 | Calolziocorte | 134 | 50 | 22 | 10 | 647 | 313 | 5.733 | 2.681 | 637 | 355 | 46 | 41 |
| 44 | Calusco d'Adda | 129 | 80 | 18 | 11 | 324 | 178 | 2.871 | 1.425 | 111 | 66 | 14 | 11 |
| 45 | Calvenzano | 39 | 22 | 1 | — | 308 | 152 | 1.661 | 824 | 73 | 37 | 6 | 6 |
| 46 | Camerata Cornello | 25 | 11 | 6 | 3 | 69 | 37 | 671 | 325 | 20 | 12 | 2 | 1 |
| 47 | Canònica d'Adda | 33 | 17 | 7 | 4 | 222 | 121 | 1.966 | 938 | 109 | 68 | 9 | 8 |
| 48 | Capizzone | 13 | 7 | 3 | 2 | 152 | 71 | 735 | 371 | 15 | 6 | 2 | 2 |
| 49 | Capriate San Gervasio | 84 | 35 | 17 | 11 | 475 | 248 | 3.916 | 1.775 | 200 | 133 | 14 | 10 |
| 50 | Caprino Bergamasco | 58 | 27 | 23 | 12 | 237 | 124 | 1.709 | 817 | 122 | 55 | 20 | 16 |
| 51 | Caravaggio | 462 | 257 | 33 | 18 | 1.259 | 660 | 8.226 | 3.887 | 431 | 262 | 53 | 42 |
| 52 | Carenno | 33 | 8 | 4 | 2 | 100 | 48 | 1.053 | 506 | 64 | 46 | 3 | 3 |
| 53 | Caròbbio degli Àngeli | 47 | 26 | 7 | 2 | 262 | 132 | 1.664 | 826 | 59 | 38 | 8 | 6 |
| 54 | Carona | 14 | 5 | 4 | 1 | 57 | 30 | 561 | 279 | 9 | 7 | 2 | 2 |
| 55 | Càrvico | 30 | 11 | 6 | 2 | 207 | 96 | 1.516 | 774 | 36 | 21 | 3 | 3 |
| 56 | Casazza | 21 | 10 | 5 | 2 | 201 | 99 | 1.649 | 820 | 56 | 34 | 6 | 6 |
| 57 | Casirate d'Adda | 10 | 6 | — | — | 145 | 79 | 1.708 | 834 | 51 | 31 | 6 | 5 |
| 58 | Casnigo | 48 | 22 | 18 | 5 | 212 | 96 | 2.662 | 1.235 | 78 | 44 | 5 | 5 |

per sesso: analfabeti; alfabeti, secondo il titolo di studio

| A L F A B E T I | | | | | | | | | | | | | T O T A L E | | N. d'ordine | | |
|---------------------------|-----|------------------------------------|-------|-------------------------|---|--------|-------|---------------|-------|-------------|--------|--------|---|--------|-------------|---|--|
| DI TITOLO DI STUDIO | | | | | | | | | | | | | IN ETÀ DI OBBLIGO SCOLASTICO (da 6 a 14 anni) | | | POPOLAZIONE RESIDENTE IN ETÀ DA 6 ANNI IN POI | |
| di scuola media superiore | | | | | | | | di università | | T O T A L E | | | | | | | |
| magistrale | | tecnica, professionale e artistica | | altri e non specificati | | Totale | | | | | | | | | | | |
| MF | M | MF | M | MF | M | MF | M | MF | M | MF | M | MF | M | MF | M | | |
| 13 | 2 | 6 | 2 | — | — | 26 | 10 | 2 | 2 | 1.929 | 963 | 350 | 168 | 2.009 | 1.009 | 1 | |
| 3 | 1 | 2 | — | — | — | 8 | 4 | 1 | 1 | 733 | 375 | 169 | 92 | 746 | 387 | 2 | |
| 7 | 2 | 8 | 7 | — | — | 23 | 16 | 2 | 2 | 1.677 | 848 | 329 | 179 | 1.722 | 870 | 3 | |
| 92 | 16 | 70 | 46 | — | — | 241 | 134 | 35 | 30 | 10.673 | 5.037 | 1.632 | 829 | 10.999 | 5.177 | 4 | |
| 8 | 2 | 3 | 2 | — | — | 19 | 12 | 1 | 1 | 857 | 437 | 141 | 66 | 870 | 441 | 5 | |
| 18 | 2 | 9 | 7 | — | — | 39 | 19 | 3 | 3 | 1.813 | 870 | 340 | 179 | 1.833 | 877 | 6 | |
| 22 | 4 | 10 | 9 | — | — | 43 | 23 | 5 | 2 | 3.037 | 1.512 | 524 | 280 | 3.098 | 1.543 | 7 | |
| 26 | 7 | 11 | 10 | — | — | 43 | 23 | 11 | 7 | 2.880 | 1.361 | 489 | 260 | 2.928 | 1.378 | 8 | |
| 83 | 14 | 55 | 45 | — | — | 183 | 97 | 28 | 24 | 8.257 | 3.887 | 1.308 | 672 | 8.473 | 3.964 | 9 | |
| 4 | 1 | 8 | 6 | — | — | 16 | 11 | 1 | 1 | 1.003 | 506 | 183 | 90 | 1.020 | 513 | 10 | |
| 8 | 3 | 6 | 5 | — | — | 22 | 16 | 3 | 2 | 2.148 | 1.078 | 411 | 207 | 2.275 | 1.139 | 11 | |
| 12 | 4 | 6 | 4 | — | — | 26 | 16 | 4 | 4 | 2.146 | 1.061 | 395 | 196 | 2.181 | 1.080 | 12 | |
| 24 | 5 | 5 | 4 | — | — | 38 | 18 | 10 | 7 | 2.940 | 1.407 | 552 | 261 | 2.993 | 1.434 | 13 | |
| 6 | 2 | 4 | 2 | — | — | 12 | 6 | — | — | 1.299 | 665 | 229 | 118 | 1.340 | 696 | 14 | |
| 4 | 1 | 1 | 1 | — | — | 5 | 2 | 1 | 1 | 524 | 252 | 92 | 45 | 531 | 257 | 15 | |
| 5 | 1 | — | — | — | — | 11 | 7 | — | — | 684 | 360 | 110 | 60 | 694 | 364 | 16 | |
| 4 | 2 | 7 | 5 | — | — | 16 | 12 | 2 | 1 | 1.944 | 969 | 364 | 193 | 1.973 | 986 | 17 | |
| 7 | — | — | — | — | — | 7 | — | 4 | 4 | 722 | 358 | 149 | 85 | 729 | 361 | 18 | |
| 2 | — | 1 | — | — | — | 4 | 1 | — | — | 764 | 416 | 160 | 84 | 818 | 449 | 19 | |
| 8 | 3 | 5 | 4 | — | — | 18 | 11 | 6 | 4 | 1.948 | 1.002 | 405 | 199 | 2.020 | 1.042 | 20 | |
| 4 | 1 | 5 | 5 | — | — | 11 | 8 | 2 | 1 | 546 | 297 | 92 | 48 | 556 | 303 | 21 | |
| 4 | 1 | 2 | 2 | — | — | 7 | 4 | 1 | 1 | 555 | 282 | 96 | 49 | 568 | 286 | 22 | |
| 10 | 3 | 6 | 2 | — | — | 19 | 8 | 5 | 5 | 1.870 | 950 | 370 | 176 | 1.906 | 963 | 23 | |
| 2.836 | 431 | 2.764 | 2.122 | 6 | 2 | 6.951 | 3.579 | 2.043 | 1.545 | 92.354 | 42.500 | 12.637 | 6.452 | 93.492 | 42.939 | 24 | |
| 4 | 2 | 3 | 3 | — | — | 11 | 9 | — | — | 754 | 379 | 147 | 77 | 794 | 395 | 25 | |
| — | — | — | — | — | — | 1 | 1 | — | — | 139 | 79 | 35 | 22 | 141 | 79 | 26 | |
| 7 | 1 | 5 | 4 | — | — | 13 | 6 | 2 | 2 | 1.936 | 966 | 429 | 224 | 1.957 | 978 | 27 | |
| 6 | 1 | 7 | 7 | — | — | 20 | 15 | 2 | 1 | 1.880 | 940 | 289 | 157 | 1.949 | 973 | 28 | |
| 12 | 1 | 7 | 3 | — | — | 30 | 15 | 7 | 7 | 2.870 | 1.382 | 549 | 250 | 2.933 | 1.414 | 29 | |
| 10 | 3 | 6 | 4 | — | — | 18 | 9 | 10 | 10 | 2.679 | 1.348 | 508 | 276 | 2.718 | 1.370 | 30 | |
| 8 | 3 | 5 | 1 | — | — | 19 | 9 | 2 | 1 | 683 | 322 | 117 | 57 | 696 | 331 | 31 | |
| 10 | 1 | 4 | 2 | — | — | 15 | 4 | — | — | 874 | 449 | 176 | 98 | 877 | 451 | 32 | |
| 8 | 1 | 3 | 2 | — | — | 16 | 8 | — | — | 1.082 | 987 | 418 | 204 | 2.038 | 1.016 | 33 | |
| 1 | — | — | — | — | — | 2 | 1 | 1 | 1 | 668 | 352 | 105 | 54 | 685 | 361 | 34 | |
| 8 | 1 | 4 | 3 | — | — | 19 | 11 | 4 | 3 | 879 | 451 | 134 | 68 | 898 | 460 | 35 | |
| 13 | 1 | 13 | 9 | — | — | 35 | 16 | 5 | 3 | 3.818 | 1.858 | 696 | 347 | 3.909 | 1.899 | 36 | |
| 8 | 2 | 20 | 17 | — | — | 39 | 27 | 4 | 4 | 2.409 | 1.158 | 474 | 249 | 2.443 | 1.172 | 37 | |
| 15 | 3 | 9 | 6 | — | — | 34 | 19 | 5 | 4 | 3.190 | 1.560 | 608 | 296 | 3.252 | 1.584 | 38 | |
| 21 | 3 | 13 | 11 | — | — | 43 | 23 | 7 | 7 | 3.652 | 1.798 | 567 | 284 | 3.762 | 1.855 | 39 | |
| — | — | — | — | — | — | 1 | 1 | — | — | 194 | 101 | 40 | 21 | 198 | 105 | 40 | |
| 17 | 4 | 13 | 9 | — | — | 38 | 20 | 5 | 4 | 2.571 | 1.257 | 517 | 232 | 2.678 | 1.319 | 41 | |
| 34 | 3 | 14 | 12 | — | — | 56 | 23 | 13 | 12 | 3.556 | 1.778 | 657 | 342 | 3.743 | 1.887 | 42 | |
| 82 | 8 | 81 | 58 | — | — | 209 | 107 | 46 | 38 | 7.272 | 3.494 | 1.118 | 554 | 7.406 | 3.544 | 43 | |
| 25 | 4 | 18 | 13 | — | — | 57 | 28 | 9 | 8 | 3.372 | 1.705 | 628 | 312 | 3.501 | 1.785 | 44 | |
| 13 | 1 | 9 | 7 | — | — | 28 | 14 | 5 | 5 | 2.075 | 1.032 | 338 | 182 | 2.114 | 1.054 | 45 | |
| 3 | 1 | 2 | — | — | — | 7 | 2 | 2 | 1 | 769 | 377 | 157 | 82 | 794 | 388 | 46 | |
| 13 | — | 13 | 11 | — | — | 35 | 19 | 5 | 5 | 2.337 | 1.151 | 341 | 170 | 2.370 | 1.168 | 47 | |
| 3 | 1 | 4 | 3 | — | — | 9 | 6 | 1 | 1 | 912 | 455 | 205 | 100 | 925 | 462 | 48 | |
| 22 | 1 | 51 | 31 | — | — | 87 | 42 | 16 | 13 | 4.694 | 2.211 | 740 | 372 | 4.778 | 2.246 | 49 | |
| 43 | 4 | 20 | 16 | — | — | 83 | 36 | 24 | 17 | 2.175 | 1.049 | 353 | 183 | 2.233 | 1.076 | 50 | |
| 101 | 13 | 84 | 73 | — | — | 238 | 128 | 29 | 24 | 10.183 | 4.961 | 1.658 | 837 | 10.645 | 5.218 | 51 | |
| 6 | — | 4 | 3 | — | — | 13 | 6 | — | — | 1.230 | 606 | 169 | 91 | 1.263 | 614 | 52 | |
| 8 | 1 | 5 | 5 | — | — | 21 | 12 | 3 | 3 | 2.009 | 1.011 | 392 | 196 | 2.056 | 1.037 | 53 | |
| 6 | 1 | 5 | 5 | — | — | 13 | 8 | — | — | 640 | 324 | 90 | 48 | 654 | 329 | 54 | |
| 12 | 3 | 6 | 4 | — | — | 21 | 10 | 3 | 2 | 1.783 | 903 | 319 | 156 | 1.813 | 914 | 55 | |
| 15 | 7 | 3 | 1 | — | — | 24 | 14 | 8 | 7 | 1.938 | 974 | 327 | 168 | 1.959 | 984 | 56 | |
| 14 | 2 | 14 | 11 | — | — | 34 | 18 | 2 | 1 | 1.940 | 963 | 326 | 163 | 1.950 | 969 | 57 | |
| 20 | 2 | 8 | 5 | — | — | 33 | 12 | 3 | 2 | 2.988 | 1.389 | 496 | 228 | 3.036 | 1.411 | 58 | |

Seque: TAV. 5 — Popolazione residente in età da 6 anni in poi,

| N. d'or- dine | C O M U N I | A N A L F A B E T I | | | | F O R N I T I | | | | | | | |
|---------------------|------------------------------------|---------------------|-----|--|----|--|-------|--|-------|--|-----|---|----|
| | | T O T A L E | | I N E T À D I O B B L I G O S C O L A S T I C O (da 6 a 14 anni) | | P R I V I D I T I T O L O D I S T U D I O | | d i s c u o l a e l e m e n t a r e | | d i s c u o l a m e d i a i n f e r i o r e | | c l a s s i c a e s c i e n t i f i c a | |
| | | MF | M | MF | M | MF | M | MF | M | MF | M | MF | M |
| | | | | | | | | | | | | | |
| 59 | Cassiglio | 4 | — | — | — | 21 | 7 | 170 | 87 | 6 | 3 | 1 | 1 |
| 60 | Castelli Calèpio | 137 | 77 | 10 | 5 | 586 | 299 | 3.942 | 1.834 | 123 | 78 | 18 | 17 |
| 61 | Castel Rozzone | 10 | 5 | 4 | 4 | 149 | 67 | 1.019 | 523 | 17 | 12 | 1 | 1 |
| 62 | Castione della Presolana | 36 | 17 | 24 | 12 | 350 | 202 | 2.273 | 1.101 | 45 | 25 | 9 | 9 |
| 63 | Castro | 15 | 9 | 2 | 2 | 155 | 85 | 1.162 | 539 | 152 | 105 | 4 | 3 |
| 64 | Cavernago | 16 | 11 | 1 | — | 413 | 206 | 355 | 195 | 11 | 8 | 1 | 1 |
| 65 | Cenate Sopra | 41 | 32 | 3 | 3 | 114 | 61 | 1.094 | 556 | 9 | 5 | 4 | 4 |
| 66 | Cenate Sotto | 45 | 31 | 18 | 10 | 199 | 101 | 1.180 | 578 | 9 | 5 | 2 | 2 |
| 67 | Cene | 86 | 47 | 26 | 16 | 247 | 121 | 2.046 | 978 | 67 | 36 | 9 | 8 |
| 68 | Cerete | 6 | 4 | 4 | 2 | 97 | 49 | 974 | 466 | 16 | 7 | 4 | 4 |
| 69 | Chignolo d'Isola | 11 | 7 | 2 | 2 | 120 | 66 | 1.160 | 571 | 11 | 8 | 1 | 1 |
| 70 | Chiuduno | 75 | 39 | 17 | 6 | 235 | 108 | 2.372 | 1.182 | 73 | 40 | 7 | 7 |
| 71 | Cisano Bergamasco | 44 | 22 | 6 | 2 | 307 | 151 | 2.312 | 1.121 | 141 | 71 | 16 | 11 |
| 72 | Ciserano | 52 | 34 | 6 | 2 | 343 | 184 | 1.455 | 704 | 47 | 25 | 5 | 3 |
| 73 | Cividate al Piano | 117 | 76 | 23 | 13 | 2.329 | 1.159 | 418 | 205 | 45 | 32 | 8 | 8 |
| 74 | Clusone | 40 | 20 | 15 | 9 | 515 | 250 | 4.793 | 2.146 | 494 | 255 | 41 | 35 |
| 75 | Còlere | 59 | 30 | 55 | 27 | 79 | 39 | 875 | 417 | 15 | 14 | 3 | 3 |
| 76 | Cologno al Sèrio | 162 | 80 | 20 | 8 | 573 | 305 | 3.813 | 1.888 | 74 | 50 | 17 | 15 |
| 77 | Colzate | 8 | 3 | 6 | 2 | 72 | 36 | 793 | 381 | 17 | 10 | 2 | 1 |
| 78 | Comun Nuovo | 14 | 8 | 9 | 4 | 234 | 120 | 1.293 | 646 | 41 | 23 | 3 | 3 |
| 79 | Corna Imagna | 5 | 2 | 1 | — | 125 | 63 | 446 | 233 | 1 | — | 1 | 1 |
| 80 | Cortenuova | 55 | 29 | 15 | 7 | 259 | 143 | 980 | 506 | 15 | 12 | 2 | 2 |
| 81 | Costa di Serina | 13 | 6 | 1 | 1 | 156 | 76 | 1.130 | 567 | 7 | 7 | 8 | 8 |
| 82 | Costa Monticelli | 28 | 20 | 2 | 1 | 159 | 81 | 1.688 | 819 | 50 | 34 | 6 | 6 |
| 83 | Costa Valle Imagna | 13 | 8 | 1 | 1 | 146 | 72 | 737 | 368 | 31 | 17 | 2 | 2 |
| 84 | Costa Volpino | 34 | 15 | 9 | 3 | 540 | 260 | 3.154 | 1.580 | 124 | 74 | 10 | 9 |
| 85 | Covo | 109 | 55 | 5 | 3 | 479 | 249 | 1.835 | 934 | 59 | 34 | 4 | 3 |
| 86 | Credaro | 45 | 26 | 2 | 1 | 123 | 68 | 1.075 | 499 | 27 | 17 | 3 | 3 |
| 87 | Curno | 30 | 13 | 4 | 3 | 422 | 223 | 1.966 | 949 | 65 | 43 | 4 | 4 |
| 88 | Cùsio | 1 | 1 | 1 | 1 | 50 | 22 | 454 | 244 | 1 | 1 | — | — |
| 89 | Dàlmine | 79 | 44 | 15 | 5 | 679 | 334 | 5.603 | 2.644 | 542 | 367 | 32 | 25 |
| 90 | Dossena | 1 | 1 | — | — | 117 | 61 | 804 | 391 | 7 | 4 | 2 | 2 |
| 91 | Èndine Gaiano | 53 | 23 | 7 | 3 | 220 | 105 | 1.938 | 934 | 76 | 49 | 11 | 11 |
| 92 | Entràtico | 25 | 12 | 2 | — | 97 | 57 | 767 | 391 | 12 | 5 | 2 | 2 |
| 93 | Erve | 22 | 14 | 15 | 10 | 63 | 28 | 640 | 317 | 12 | 9 | 4 | 4 |
| 94 | Fara Gera d'Adda | 110 | 65 | 8 | 4 | 467 | 223 | 3.169 | 1.498 | 146 | 94 | 14 | 13 |
| 95 | Fara Olivana con Sola | 29 | 15 | 2 | 2 | 87 | 46 | 830 | 430 | 8 | 8 | 3 | 3 |
| 96 | Fino del Monte | 3 | 2 | — | — | 78 | 35 | 665 | 318 | 22 | 15 | 2 | 2 |
| 97 | Fiorario al Sèrio | 14 | 7 | 1 | — | 202 | 115 | 1.694 | 730 | 171 | 96 | 12 | 12 |
| 98 | Fontanella | 214 | 118 | 14 | 10 | 566 | 311 | 2.634 | 1.278 | 86 | 44 | 15 | 12 |
| 99 | Fonteno | 27 | 18 | 1 | 1 | 148 | 74 | 606 | 303 | 5 | 2 | 2 | 2 |
| 100 | Fòppolo | — | — | — | — | 14 | 9 | 107 | 48 | 4 | 3 | 1 | 1 |
| 101 | Foresto Sparso | 51 | 34 | 7 | 5 | 585 | 303 | 1.276 | 648 | 14 | 11 | 3 | 3 |
| 102 | Fornovo di San Giovanni | 57 | 35 | — | — | 142 | 74 | 1.095 | 550 | 47 | 26 | 1 | 1 |
| 103 | Fuipiano Valle Imagna | 5 | 3 | — | — | 74 | 38 | 219 | 108 | 1 | 1 | 1 | 1 |
| 104 | Gandino | 37 | 25 | 10 | 8 | 461 | 240 | 3.733 | 1.693 | 181 | 107 | 26 | 24 |
| 105 | Gandosso | 14 | 7 | — | — | 111 | 64 | 729 | 369 | 3 | 3 | 1 | 1 |
| 106 | Gaverina | 23 | 10 | 2 | — | 114 | 61 | 888 | 445 | 15 | 10 | 4 | 4 |
| 107 | Gazzaniga | 58 | 22 | 22 | 7 | 389 | 172 | 3.874 | 1.692 | 245 | 136 | 17 | 16 |
| 108 | Gerosa | 13 | 4 | 1 | — | 147 | 63 | 429 | 218 | 4 | 3 | 2 | 2 |
| 109 | Ghisalba | 54 | 28 | 2 | 2 | 332 | 170 | 1.813 | 894 | 28 | 20 | 5 | 4 |
| 110 | Gorlago | 122 | 73 | 13 | 7 | 304 | 143 | 2.147 | 1.031 | 77 | 50 | 15 | 12 |
| 111 | Gorle | 16 | 7 | 7 | 3 | 68 | 39 | 497 | 238 | 18 | 11 | 4 | 4 |
| 112 | Gorno | 18 | 5 | 1 | — | 202 | 100 | 1.634 | 806 | 33 | 21 | 3 | 3 |
| 113 | Grassobbio | 37 | 20 | 3 | — | 154 | 85 | 1.174 | 611 | 11 | 9 | 2 | 2 |
| 114 | Gromo | 39 | 21 | 18 | 11 | 420 | 219 | 2.780 | 1.375 | 65 | 40 | 10 | 8 |
| 115 | Grone | 12 | 6 | — | — | 119 | 62 | 594 | 307 | 4 | 2 | 1 | 1 |
| 116 | Grumello del Monte | 101 | 35 | 22 | 5 | 384 | 181 | 2.913 | 1.329 | 134 | 90 | 12 | 10 |

per sesso: analfabeti; alfabeti, secondo il titolo di studio

| A L F A B E T I | | | | | | | | | | | | T O T A L E | | | | N. d'ordine | | |
|---------------------------|---|------------------------------------|----|-------------------------|---|--------|-----|---------------|----|-------|-------|---|-----|-------|-------|-------------|---|--|
| DI TITOLO DI STUDIO | | | | | | | | | | | | IN ETÀ DI OBBLIGO SCOLASTICO (da 6 a 14 anni) | | | | | POPOLAZIONE RESIDENTE IN ETÀ DA 6 ANNI IN POI | |
| di scuola media superiore | | | | | | | | di università | | | | T O T A L E | | | | | | |
| magistrale | | tecnica, professionale e artistica | | altri e non specificati | | Totale | | | | | | | | | | | | |
| MF | M | MF | M | MF | M | MF | M | MF | M | MF | M | MF | M | MF | M | | | |
| 2 | 1 | — | — | — | — | 3 | 2 | 1 | 1 | 201 | 100 | 32 | 16 | 205 | 100 | 59 | | |
| 26 | 1 | 13 | 10 | 2 | 2 | 59 | 30 | 13 | 12 | 4.723 | 2.253 | 775 | 395 | 4.860 | 2.330 | 60 | | |
| 3 | — | 2 | 2 | — | — | 6 | 3 | 1 | 1 | 1.192 | 606 | 222 | 109 | 1.202 | 611 | 61 | | |
| 12 | 1 | 6 | 3 | — | — | 27 | 13 | 5 | 5 | 2.700 | 1.346 | 506 | 280 | 2.736 | 1.363 | 62 | | |
| 12 | 5 | 14 | 13 | — | — | 30 | 21 | 7 | 5 | 1.506 | 755 | 243 | 126 | 1.521 | 764 | 63 | | |
| 3 | — | 2 | 1 | — | — | 6 | 2 | 1 | 1 | 786 | 412 | 185 | 84 | 802 | 423 | 64 | | |
| 4 | 3 | 1 | — | — | — | 9 | 7 | 3 | 3 | 1.229 | 682 | 200 | 130 | 1.270 | 664 | 65 | | |
| 12 | 1 | 8 | 7 | — | — | 22 | 10 | 7 | 6 | 1.417 | 700 | 252 | 127 | 1.462 | 731 | 66 | | |
| 18 | 3 | 11 | 9 | — | — | 38 | 20 | 1 | 1 | 2.399 | 1.156 | 419 | 211 | 2.485 | 1.203 | 67 | | |
| 6 | 1 | — | — | — | — | 10 | 5 | 1 | 1 | 1.098 | 528 | 196 | 93 | 1.104 | 532 | 68 | | |
| 4 | — | 5 | 4 | — | — | 10 | 5 | 2 | 2 | 1.303 | 652 | 258 | 126 | 1.314 | 650 | 69 | | |
| 18 | 4 | 14 | 11 | — | — | 39 | 22 | 7 | 5 | 2.726 | 1.357 | 490 | 231 | 2.801 | 1.396 | 70 | | |
| 28 | 2 | 15 | 13 | — | — | 59 | 26 | 18 | 13 | 2.837 | 1.382 | 513 | 253 | 2.881 | 1.404 | 71 | | |
| 8 | 1 | 11 | 8 | — | — | 24 | 12 | 1 | 1 | 1.870 | 926 | 336 | 173 | 1.922 | 960 | 72 | | |
| 10 | 1 | 5 | 4 | — | — | 23 | 13 | 4 | 4 | 2.819 | 1.413 | 541 | 262 | 2.936 | 1.489 | 73 | | |
| 89 | 9 | 67 | 54 | — | — | 197 | 98 | 48 | 38 | 6.047 | 2.787 | 963 | 485 | 6.087 | 2.807 | 74 | | |
| 8 | 1 | 2 | 2 | — | — | 13 | 6 | 1 | 1 | 983 | 477 | 211 | 106 | 1.042 | 507 | 75 | | |
| 24 | 5 | 13 | 11 | — | — | 54 | 31 | 4 | 3 | 4.518 | 2.277 | 985 | 471 | 4.680 | 2.357 | 76 | | |
| 4 | — | 1 | 1 | — | — | 7 | 2 | 3 | 3 | 892 | 432 | 142 | 70 | 900 | 435 | 77 | | |
| 6 | 1 | 12 | 9 | 1 | 1 | 22 | 14 | — | — | 1.590 | 803 | 343 | 172 | 1.604 | 811 | 78 | | |
| 2 | — | — | — | — | — | 3 | 1 | 1 | 1 | 576 | 298 | 115 | 70 | 581 | 300 | 79 | | |
| 2 | — | 3 | 3 | — | — | 7 | 5 | 5 | 4 | 1.266 | 670 | 258 | 129 | 1.321 | 699 | 80 | | |
| 2 | 1 | 1 | 1 | — | — | 11 | 10 | — | — | 1.304 | 660 | 296 | 154 | 1.317 | 666 | 81 | | |
| 12 | 3 | 3 | 2 | — | — | 21 | 11 | 2 | 2 | 1.920 | 947 | 417 | 207 | 1.948 | 967 | 82 | | |
| 11 | — | 5 | 5 | — | — | 18 | 7 | 8 | 8 | 940 | 472 | 158 | 83 | 953 | 480 | 83 | | |
| 11 | 2 | 13 | 7 | — | — | 34 | 18 | 4 | 4 | 3.856 | 1.936 | 750 | 365 | 3.890 | 1.951 | 84 | | |
| 16 | 3 | 8 | 5 | — | — | 28 | 11 | 8 | 6 | 2.409 | 1.234 | 471 | 230 | 2.518 | 1.289 | 85 | | |
| 5 | — | 6 | 5 | — | — | 14 | 8 | 2 | 2 | 1.241 | 594 | 231 | 110 | 1.286 | 620 | 86 | | |
| 4 | — | 9 | 8 | — | — | 17 | 12 | 3 | 3 | 2.473 | 1.230 | 449 | 232 | 2.503 | 1.243 | 87 | | |
| 1 | — | — | — | — | — | 1 | — | 1 | 1 | 507 | 268 | 87 | 39 | 508 | 269 | 88 | | |
| 55 | 9 | 86 | 77 | 1 | — | 174 | 111 | 54 | 47 | 7.052 | 3.503 | 1.348 | 689 | 7.131 | 3.547 | 89 | | |
| 2 | 1 | — | — | — | — | 4 | 3 | — | — | 932 | 459 | 149 | 79 | 933 | 460 | 90 | | |
| 15 | 5 | 9 | 9 | — | — | 35 | 25 | 2 | 2 | 2.271 | 1.115 | 397 | 189 | 2.324 | 1.138 | 91 | | |
| 1 | — | — | — | — | — | 3 | 2 | — | — | 879 | 455 | 192 | 104 | 904 | 467 | 92 | | |
| 2 | — | 1 | 1 | — | — | 7 | 5 | 1 | 1 | 723 | 360 | 99 | 41 | 745 | 374 | 93 | | |
| 30 | 6 | 28 | 21 | — | — | 72 | 40 | 10 | 9 | 3.864 | 1.864 | 564 | 286 | 3.974 | 1.929 | 94 | | |
| 2 | — | 2 | — | — | — | 7 | 3 | — | — | 932 | 487 | 209 | 102 | 961 | 502 | 95 | | |
| 6 | 2 | 2 | 2 | — | — | 10 | 6 | — | — | 775 | 374 | 121 | 61 | 778 | 376 | 96 | | |
| 31 | 3 | 6 | 6 | — | — | 49 | 21 | 4 | 4 | 2.120 | 966 | 424 | 220 | 2.134 | 973 | 97 | | |
| 20 | 4 | 8 | 6 | — | — | 43 | 22 | 12 | 11 | 3.341 | 1.666 | 643 | 340 | 3.555 | 1.784 | 98 | | |
| 2 | — | 3 | — | — | — | 7 | 2 | 1 | 1 | 767 | 382 | 186 | 89 | 794 | 400 | 99 | | |
| 1 | 1 | 2 | 2 | — | — | 4 | 4 | — | — | 129 | 64 | 13 | 7 | 129 | 64 | 100 | | |
| 7 | 2 | 2 | — | — | — | 12 | 5 | 2 | 2 | 1.889 | 969 | 341 | 182 | 1.940 | 1.003 | 101 | | |
| 13 | 1 | 6 | 2 | — | — | 20 | 4 | 3 | 3 | 1.307 | 657 | 203 | 104 | 1.364 | 692 | 102 | | |
| — | — | — | — | — | — | 1 | 1 | — | — | 295 | 148 | 59 | 30 | 300 | 151 | 103 | | |
| 54 | 5 | 34 | 23 | — | — | 114 | 52 | 25 | 24 | 4.514 | 2.116 | 698 | 368 | 4.551 | 2.141 | 104 | | |
| 7 | 2 | 2 | 2 | — | — | 10 | 5 | 1 | 1 | 854 | 442 | 193 | 101 | 868 | 449 | 105 | | |
| 4 | — | 1 | — | — | — | 9 | 4 | 4 | 2 | 1.030 | 522 | 216 | 110 | 1.053 | 532 | 106 | | |
| 43 | 9 | 35 | 26 | — | — | 95 | 51 | 19 | 13 | 4.622 | 2.064 | 704 | 350 | 4.680 | 2.086 | 107 | | |
| 2 | — | 2 | 2 | — | — | 6 | 4 | 1 | 1 | 587 | 289 | 81 | 36 | 600 | 293 | 108 | | |
| 8 | 1 | 6 | 5 | — | — | 19 | 10 | 7 | 7 | 2.199 | 1.101 | 534 | 262 | 2.253 | 1.129 | 109 | | |
| 15 | 1 | 7 | 7 | — | — | 37 | 20 | 6 | 4 | 2.571 | 1.248 | 475 | 225 | 2.693 | 1.321 | 110 | | |
| 5 | 2 | 1 | 1 | 1 | — | 11 | 7 | 3 | 3 | 597 | 298 | 115 | 65 | 613 | 305 | 111 | | |
| 13 | 2 | 7 | 7 | 2 | 2 | 25 | 14 | 3 | 3 | 1.897 | 944 | 410 | 209 | 1.915 | 940 | 112 | | |
| 1 | 1 | 4 | 3 | — | — | 7 | 6 | — | — | 1.346 | 711 | 316 | 173 | 1.383 | 731 | 113 | | |
| 22 | 2 | 12 | 10 | — | — | 44 | 20 | 7 | 7 | 3.316 | 1.661 | 642 | 324 | 3.355 | 1.682 | 114 | | |
| 3 | — | 2 | 2 | — | — | 6 | 3 | 1 | 1 | 724 | 375 | 151 | 81 | 736 | 381 | 115 | | |
| 25 | 2 | 19 | 15 | — | — | 56 | 27 | 14 | 12 | 3.501 | 1.639 | 658 | 322 | 3.602 | 1.674 | 116 | | |

Segue: TAV. 5 — Popolazione residente in età da 6 anni in poi.

| N. d'or- dine | C O M U N I | A N A L F A B E T I | | | | F O R N I T I | | | | | | | |
|---------------------|------------------------------------|---------------------|-----|--|----|--|-----|--|-------|--|-----|---|----|
| | | T O T A L E | | I N E T À D I O B B L I G O S C O L A S T I C O (da 6 a 14 anni) | | P R I V I D I T I T O L O D I S T U D I O | | d i s c u o l a e l e m e n t a r e | | d i s c u o l a m e d i a i n f e r i o r e | | c l a s s i c a e s c i e n t i f i c a | |
| | | MF | M | MF | M | MF | M | MF | M | MF | M | MF | M |
| | | | | | | | | | | | | | |
| 117 | Ìsola di Fondra | 6 | 3 | — | — | 32 | 17 | 236 | 115 | 13 | 8 | 2 | 2 |
| 118 | Isso | 20 | 15 | 1 | 1 | 63 | 34 | 395 | 212 | 11 | 7 | 1 | 1 |
| 119 | Làllio | 4 | — | 1 | — | 82 | 42 | 688 | 351 | 27 | 12 | 2 | 2 |
| 120 | Leffe | 54 | 28 | 7 | 4 | 302 | 146 | 2.834 | 1.324 | 146 | 92 | 13 | 9 |
| 121 | Levate | 17 | 10 | 4 | 2 | 164 | 90 | 1.528 | 736 | 38 | 33 | 4 | 4 |
| 122 | Locatello | 7 | 6 | 2 | 2 | 178 | 76 | 471 | 235 | 11 | 8 | 2 | 2 |
| 123 | Lòvere | 42 | 25 | 5 | 2 | 567 | 263 | 3.766 | 1.641 | 703 | 431 | 63 | 48 |
| 124 | Lurano | 5 | 2 | — | — | 93 | 47 | 969 | 477 | 19 | 11 | 3 | 3 |
| 125 | Luzzana | 3 | 2 | — | — | 26 | 9 | 393 | 206 | 3 | — | 1 | 1 |
| 126 | Madone | 6 | 2 | — | — | 90 | 50 | 858 | 414 | 15 | 10 | 2 | 2 |
| 127 | Mapello | 29 | 14 | 8 | 4 | 169 | 88 | 2.457 | 1.203 | 61 | 41 | 8 | 8 |
| 128 | Marne | 36 | 23 | 7 | 5 | 161 | 87 | 1.212 | 596 | 19 | 16 | 2 | 2 |
| 129 | Martinengo | 182 | 97 | 17 | 10 | 646 | 344 | 4.265 | 2.147 | 107 | 70 | 29 | 27 |
| 130 | Mezzoldo | — | — | — | — | 44 | 22 | 406 | 209 | 2 | 2 | 1 | 1 |
| 131 | Misano di Gera d'Adda | 18 | 10 | 1 | 1 | 81 | 42 | 1.283 | 633 | 44 | 28 | 4 | 4 |
| 132 | Monasterolo del Castello | 10 | 10 | 7 | 4 | 54 | 20 | 497 | 258 | 16 | 9 | 2 | 2 |
| 133 | Monte Marenzo | 10 | 5 | 1 | 1 | 77 | 50 | 537 | 266 | 21 | 15 | 3 | 2 |
| 134 | Morengo | 45 | 32 | 5 | 1 | 129 | 70 | 1.102 | 567 | 13 | 7 | 3 | 3 |
| 135 | Mornico al Sèrio | 56 | 29 | 13 | 5 | 286 | 135 | 1.263 | 640 | 32 | 20 | 8 | 7 |
| 136 | Mozzànica | 62 | 34 | 11 | 7 | 246 | 129 | 1.866 | 923 | 48 | 31 | 7 | 6 |
| 137 | Mozzo | 28 | 16 | 10 | 5 | 178 | 101 | 1.343 | 635 | 65 | 38 | 4 | 4 |
| 138 | Nembro | 149 | 67 | 22 | 15 | 666 | 348 | 5.960 | 2.812 | 231 | 145 | 27 | 23 |
| 139 | Nossa | 21 | 9 | 6 | 2 | 136 | 60 | 1.659 | 736 | 202 | 123 | 9 | 7 |
| 140 | Olmo al Brembo | 3 | 3 | — | — | 64 | 38 | 473 | 235 | 29 | 20 | 2 | 2 |
| 141 | Oltre il Colle | 39 | 20 | 26 | 16 | 303 | 147 | 1.286 | 636 | 14 | 8 | 6 | 5 |
| 142 | Oneta | 19 | 6 | 15 | 5 | 81 | 42 | 843 | 426 | 11 | 9 | 1 | 1 |
| 143 | Òrio al Sèrio | 6 | 2 | 1 | 1 | 63 | 26 | 670 | 396 | 99 | 92 | 22 | 22 |
| 144 | Ornica | 13 | 6 | 1 | 1 | 71 | 37 | 375 | 186 | 2 | 1 | 1 | 1 |
| 145 | Òsio Sopra | 42 | 24 | 8 | 3 | 186 | 94 | 1.540 | 745 | 61 | 39 | 4 | 4 |
| 146 | Òsio Sotto | 89 | 46 | 46 | 26 | 457 | 216 | 3.110 | 1.524 | 145 | 96 | 7 | 5 |
| 147 | Pagazzano | 16 | 4 | 11 | 2 | 116 | 55 | 1.163 | 609 | 7 | 5 | 2 | 2 |
| 148 | Paladina | 41 | 15 | 8 | 4 | 248 | 129 | 1.893 | 904 | 46 | 30 | 9 | 6 |
| 149 | Palazzago | 124 | 60 | 6 | 2 | 258 | 140 | 1.815 | 930 | 36 | 24 | 8 | 8 |
| 150 | Palosco | 85 | 46 | 12 | 2 | 401 | 217 | 2.376 | 1.130 | 47 | 33 | 7 | 7 |
| 151 | Parre | 9 | 3 | 4 | 1 | 180 | 92 | 1.331 | 619 | 67 | 45 | 6 | 6 |
| 152 | Parzànica | 19 | 12 | 11 | 6 | 64 | 38 | 817 | 418 | 6 | 4 | 1 | 1 |
| 153 | Pedrengo | 24 | 14 | 2 | 2 | 121 | 76 | 1.168 | 556 | 46 | 22 | 5 | 5 |
| 154 | Pèia | 35 | 21 | 10 | 5 | 185 | 88 | 1.064 | 506 | 14 | 6 | 2 | 2 |
| 155 | Piànico | 1 | — | — | — | 81 | 55 | 704 | 351 | 53 | 31 | 2 | 2 |
| 156 | Piazzatorre | 5 | 1 | 3 | 1 | 37 | 23 | 387 | 195 | 7 | 6 | 2 | 2 |
| 157 | Piazzolo | 3 | 2 | — | — | 40 | 23 | 186 | 85 | 3 | 2 | 2 | 2 |
| 158 | Pognano | 18 | 15 | 11 | 10 | 104 | 57 | 567 | 298 | 8 | 6 | 4 | 4 |
| 159 | Ponterànica | 47 | 20 | 14 | 5 | 226 | 125 | 2.175 | 1.110 | 112 | 59 | 20 | 20 |
| 160 | Ponte San Pietro | 61 | 23 | 16 | 4 | 633 | 329 | 4.281 | 1.964 | 500 | 297 | 26 | 20 |
| 161 | Pontida | 60 | 32 | 7 | 3 | 214 | 102 | 1.981 | 985 | 63 | 29 | 24 | 24 |
| 162 | Pontirolo Nuovo | 92 | 54 | 19 | 7 | 210 | 121 | 2.248 | 1.079 | 56 | 37 | 4 | 4 |
| 163 | Pradalunga | 66 | 31 | 10 | 5 | 207 | 102 | 2.678 | 1.258 | 76 | 50 | 7 | 6 |
| 164 | Predore | 18 | 13 | — | — | 90 | 53 | 1.037 | 512 | 22 | 8 | 4 | 4 |
| 165 | Prèmolo | 10 | 5 | 4 | 2 | 73 | 41 | 801 | 362 | 25 | 18 | 3 | 3 |
| 166 | Presezzo | 23 | 11 | 2 | 1 | 214 | 99 | 1.615 | 802 | 48 | 29 | 3 | 3 |
| 167 | Pumenengo | 95 | 54 | 38 | 18 | 169 | 96 | 1.396 | 747 | 23 | 15 | 2 | 2 |
| 168 | Rànica | 65 | 27 | 12 | 8 | 256 | 127 | 2.156 | 963 | 131 | 71 | 13 | 11 |
| 169 | Ranzànico | 15 | 11 | 1 | 1 | 71 | 36 | 628 | 301 | 10 | 5 | 1 | 1 |
| 170 | Riva di Solto | 15 | 8 | 8 | 3 | 81 | 32 | 817 | 408 | 29 | 16 | 2 | 2 |
| 171 | Riviera d'Adda | 14 | 6 | 6 | 4 | 164 | 87 | 1.454 | 712 | 21 | 13 | 11 | 9 |
| 172 | Rocca del Colle | 50 | 27 | 5 | 2 | 382 | 205 | 2.266 | 1.156 | 62 | 41 | 2 | 2 |
| 173 | Rogno | 9 | 8 | 1 | 1 | 175 | 99 | 1.312 | 669 | 46 | 30 | 5 | 4 |
| 174 | Romano di Lombardia | 248 | 133 | 27 | 15 | 984 | 521 | 6.318 | 3.013 | 501 | 287 | 54 | 46 |

per sesso: analfabeti; alfabeti, secondo il titolo di studio.

| A L F A B E T I | | | | | | | | | | T O T A L E | | I N E T À D I O B B L I G O S C O L A S T I C O (da 6 a 14 anni) | | P O P O L A Z I O N E R E S I D E N T E I N E T À D A 6 A N N I I N P O I | | N. d'ordine |
|---|----|---|----|---|---|-------------|-----|-------------------------|----|-------------|-------|--|-----|---|-------|-------------|
| D I T I T O L O D I S T U D I O | | | | | | | | | | T O T A L E | | I N E T À D I O B B L I G O S C O L A S T I C O (da 6 a 14 anni) | | P O P O L A Z I O N E R E S I D E N T E I N E T À D A 6 A N N I I N P O I | | |
| d i s c u o l a m e d i a s u p e r i o r e | | | | | | T o t a l e | | d i u n i v e r s i t à | | T o t a l e | | I n e t à d i o b b l i g o s c o l a s t i c o (da 6 a 14 anni) | | P o p o l a z i o n e r e s i d e n t e i n e t à d a 6 a n n i i n p o i | | |
| m a g i s t r a l e | | t e c n i c a , p r o f e s s i o n a l e e a r t i s t i c a | | a l t r i e n o n s p e c i f i c a t i | | T o t a l e | | d i u n i v e r s i t à | | T o t a l e | | I n e t à d i o b b l i g o s c o l a s t i c o (da 6 a 14 anni) | | P o p o l a z i o n e r e s i d e n t e i n e t à d a 6 a n n i i n p o i | | |
| MF | M | MF | M | MF | M | MF | M | MF | M | MF | M | MF | M | MF | M | |
| — | — | — | — | — | — | 2 | 2 | — | — | 283 | 142 | 42 | 25 | 289 | 145 | 117 |
| 1 | — | 4 | 3 | — | — | 0 | 4 | — | — | 475 | 257 | 95 | 50 | 495 | 272 | 118 |
| 4 | — | — | — | — | — | 6 | 2 | — | — | 803 | 407 | 185 | 99 | 807 | 407 | 119 |
| 24 | 3 | 19 | 17 | — | — | 56 | 29 | 11 | 6 | 3.349 | 1.597 | 569 | 273 | 3.403 | 1.625 | 120 |
| 6 | 2 | 3 | 3 | — | — | 13 | 9 | — | — | 1.743 | 868 | 326 | 164 | 1.760 | 878 | 121 |
| 3 | — | 1 | 1 | — | — | 6 | 3 | 4 | 4 | 670 | 326 | 121 | 56 | 677 | 332 | 122 |
| 92 | 15 | 106 | 84 | 3 | 2 | 264 | 149 | 78 | 58 | 5.378 | 2.542 | 761 | 404 | 5.420 | 2.567 | 123 |
| 3 | 1 | 7 | 4 | — | — | 13 | 8 | — | — | 1.094 | 543 | 230 | 113 | 1.099 | 545 | 124 |
| — | — | 2 | 2 | — | — | 3 | 3 | — | — | 425 | 218 | 71 | 34 | 428 | 220 | 125 |
| 2 | 1 | 5 | 4 | — | — | 9 | 7 | 1 | 1 | 973 | 482 | 181 | 92 | 979 | 484 | 126 |
| 6 | 2 | 9 | 8 | — | — | 23 | 18 | 4 | 4 | 2.714 | 1.354 | 532 | 272 | 2.743 | 1.368 | 127 |
| 5 | 1 | 3 | 1 | — | — | 10 | 4 | 3 | 3 | 1.405 | 706 | 305 | 151 | 1.441 | 729 | 128 |
| 35 | 10 | 20 | 16 | — | — | 84 | 53 | 17 | 15 | 5.119 | 2.629 | 1.021 | 523 | 5.301 | 2.726 | 129 |
| 2 | 1 | 3 | 3 | — | — | 6 | 5 | — | — | 458 | 238 | 67 | 33 | 458 | 238 | 130 |
| 8 | 2 | 2 | 1 | — | — | 14 | 7 | 2 | 1 | 1.424 | 711 | 221 | 117 | 1.442 | 721 | 131 |
| 5 | 1 | 2 | 1 | — | — | 9 | 4 | 1 | 1 | 577 | 292 | 111 | 50 | 596 | 302 | 132 |
| 3 | — | 2 | — | — | — | 8 | 2 | 2 | 2 | 645 | 335 | 123 | 57 | 655 | 340 | 133 |
| 4 | 2 | 5 | 4 | — | — | 12 | 9 | 1 | 1 | 1.257 | 654 | 274 | 140 | 1.302 | 686 | 134 |
| 15 | 6 | 10 | 9 | — | — | 33 | 22 | 2 | 2 | 1.616 | 819 | 364 | 167 | 1.672 | 848 | 135 |
| 10 | 2 | 9 | 6 | — | — | 26 | 14 | 5 | 4 | 2.191 | 1.101 | 399 | 199 | 2.253 | 1.135 | 136 |
| 10 | — | 7 | 6 | — | — | 21 | 10 | 1 | 1 | 1.608 | 785 | 311 | 168 | 1.636 | 801 | 137 |
| 38 | 9 | 23 | 20 | — | — | 88 | 52 | 14 | 10 | 6.959 | 3.367 | 1.242 | 626 | 7.108 | 3.434 | 138 |
| 28 | 4 | 26 | 19 | — | — | 63 | 30 | 14 | 10 | 2.074 | 959 | 309 | 147 | 2.095 | 968 | 139 |
| 6 | — | 8 | 4 | — | — | 16 | 6 | 1 | 1 | 583 | 300 | 101 | 59 | 586 | 303 | 140 |
| 13 | 1 | 6 | 5 | — | — | 25 | 11 | 3 | 3 | 1.631 | 805 | 281 | 130 | 1.670 | 825 | 141 |
| 2 | 2 | 2 | 1 | — | — | 5 | 4 | 3 | 3 | 943 | 484 | 208 | 104 | 962 | 490 | 142 |
| 11 | 5 | 34 | 34 | — | — | 67 | 61 | 6 | 6 | 905 | 581 | 116 | 63 | 911 | 583 | 143 |
| — | — | — | — | — | — | 1 | 1 | — | — | 449 | 225 | 116 | 63 | 462 | 231 | 144 |
| 9 | 2 | 2 | 2 | — | — | 15 | 8 | 2 | 2 | 1.804 | 888 | 359 | 172 | 1.846 | 912 | 145 |
| 23 | 4 | 19 | 16 | — | — | 49 | 25 | 11 | 9 | 3.772 | 1.870 | 687 | 340 | 3.861 | 1.916 | 146 |
| 3 | 2 | 1 | 1 | — | — | 6 | 5 | — | — | 1.292 | 674 | 252 | 124 | 1.308 | 678 | 147 |
| 3 | 1 | 3 | 3 | — | — | 15 | 10 | 4 | 3 | 2.206 | 1.076 | 415 | 204 | 2.247 | 1.091 | 148 |
| 16 | 4 | 1 | 1 | — | — | 25 | 13 | 1 | 1 | 2.135 | 1.108 | 434 | 233 | 2.259 | 1.168 | 149 |
| 10 | 3 | 6 | 4 | — | — | 23 | 14 | 5 | 3 | 2.852 | 1.397 | 628 | 322 | 2.937 | 1.443 | 150 |
| 12 | 2 | 8 | 5 | — | — | 26 | 13 | 3 | 3 | 1.607 | 772 | 291 | 155 | 1.616 | 775 | 151 |
| 1 | — | 1 | — | — | — | 3 | 1 | 2 | 2 | 892 | 463 | 187 | 94 | 911 | 475 | 152 |
| 5 | 2 | 4 | 2 | — | — | 14 | 9 | 1 | 1 | 1.350 | 664 | 257 | 153 | 1.374 | 678 | 153 |
| 8 | 3 | 1 | — | — | — | 11 | 5 | 2 | 2 | 1.276 | 607 | 262 | 127 | 1.311 | 628 | 154 |
| 6 | 2 | 1 | 1 | — | — | 9 | 5 | 2 | 1 | 849 | 443 | 168 | 105 | 850 | 443 | 155 |
| 2 | 1 | — | — | — | — | 4 | 3 | 2 | 2 | 437 | 229 | 80 | 44 | 442 | 230 | 156 |
| 1 | — | 1 | 1 | — | — | 4 | 3 | — | — | 233 | 113 | 40 | 26 | 236 | 115 | 157 |
| 1 | — | — | — | — | — | 5 | 4 | — | — | 684 | 365 | 137 | 78 | 702 | 380 | 158 |
| 14 | 1 | 15 | 10 | — | — | 49 | 31 | 4 | 3 | 2.566 | 1.328 | 405 | 228 | 2.613 | 1.348 | 159 |
| 67 | 8 | 64 | 49 | 4 | 2 | 161 | 79 | 28 | 23 | 5.603 | 2.692 | 939 | 482 | 5.664 | 2.715 | 160 |
| 15 | 1 | 13 | 11 | — | — | 52 | 36 | 6 | 5 | 2.316 | 1.157 | 451 | 217 | 2.376 | 1.189 | 161 |
| 6 | 2 | 9 | 5 | — | — | 19 | 11 | 2 | 2 | 2.535 | 1.250 | 410 | 214 | 2.627 | 1.304 | 162 |
| 14 | 4 | 4 | 3 | — | — | 25 | 13 | 6 | 6 | 2.992 | 1.429 | 599 | 302 | 3.058 | 1.460 | 163 |
| 14 | 5 | 5 | 4 | — | — | 23 | 13 | 4 | 4 | 1.176 | 590 | 191 | 93 | 1.194 | 603 | 164 |
| 6 | 2 | 2 | — | — | — | 11 | 5 | 2 | 2 | 912 | 428 | 179 | 95 | 922 | 433 | 165 |
| 17 | 2 | 7 | 7 | — | — | 27 | 12 | 2 | 2 | 1.906 | 944 | 368 | 174 | 1.929 | 955 | 166 |
| 3 | 1 | 2 | 2 | — | — | 7 | 5 | 2 | 2 | 1.597 | 865 | 262 | 130 | 1.692 | 919 | 167 |
| 21 | 4 | 15 | 12 | — | — | 49 | 27 | 2 | 2 | 2.594 | 1.190 | 461 | 232 | 2.659 | 1.217 | 168 |
| 4 | 2 | 1 | 1 | — | — | 6 | 4 | 1 | 1 | 716 | 347 | 123 | 66 | 731 | 358 | 169 |
| 4 | — | 6 | 4 | — | — | 12 | 6 | — | — | 939 | 462 | 183 | 78 | 954 | 470 | 170 |
| 12 | 3 | 1 | 1 | — | — | 24 | 13 | 3 | 2 | 1.666 | 827 | 316 | 163 | 1.680 | 833 | 171 |
| 12 | 1 | 1 | 1 | — | — | 15 | 4 | 3 | 3 | 2.728 | 1.409 | 569 | 303 | 2.778 | 1.436 | 172 |
| 6 | 2 | 2 | 1 | — | — | 13 | 7 | 1 | 1 | 1.547 | 806 | 267 | 150 | 1.556 | 814 | 173 |
| 85 | 15 | 59 | 46 | — | — | 198 | 107 | 41 | 32 | 8.042 | 3.960 | 1.435 | 717 | 8.290 | 4.093 | 174 |

Seque: TAV. 5 — Popolazione residente in età da 6 anni in poi,

| N. d'or- dine | C O M U N I | A N A L F A B E T I | | | | F O R N I T I | | | | | | | |
|---------------------|---------------------------------|---------------------|--------------|--|--------------|--|---------------|--|----------------|--|---------------|---|--------------|
| | | T O T A L E | | I N E T À D I O B B L I G O S C O L A S T I C O (da 6 a 14 anni) | | P R I V I D I T I T O L O D I S T U D I O | | d i s c u o l a e l e m e n t a r e | | d i s c u o l a m e d i a i n f e r i o r e | | c l a s s i c a e s c i e n t i f i c a | |
| | | MF | M | MF | M | MF | M | MF | M | MF | M | MF | M |
| | | | | | | | | | | | | | |
| 175 | Roncobello | 5 | 3 | — | — | 67 | 34 | 702 | 327 | 25 | 18 | 3 | 3 |
| 176 | Ròncola | 9 | 5 | 1 | 1 | 62 | 34 | 451 | 232 | 3 | 2 | 1 | 1 |
| 177 | Rota d'Imagna | 22 | 10 | 7 | 4 | 104 | 41 | 721 | 342 | 12 | 8 | 9 | 8 |
| 178 | Rovetta | 9 | 3 | — | — | 209 | 117 | 1.551 | 743 | 47 | 25 | 3 | 1 |
| 179 | San Giovanni Bianco | 32 | 12 | 8 | 4 | 388 | 173 | 3.739 | 1.822 | 167 | 97 | 20 | 18 |
| 180 | San Martino de' Calvi | 19 | 11 | 4 | 1 | 193 | 93 | 1.678 | 815 | 217 | 114 | 8 | 7 |
| 181 | San Paolo d'Argon | 47 | 30 | 3 | 1 | 190 | 112 | 952 | 478 | 30 | 15 | 7 | 7 |
| 182 | San Pellegrino | 59 | 24 | 20 | 7 | 389 | 178 | 2.665 | 1.239 | 204 | 127 | 16 | 15 |
| 183 | Santa Brigida | — | — | — | — | 76 | 41 | 780 | 394 | 10 | 7 | 3 | 3 |
| 184 | Sant'Omobono Imagna | 27 | 12 | 8 | 6 | 316 | 159 | 1.954 | 962 | 46 | 23 | 13 | 13 |
| 185 | Sarnico | 69 | 31 | 8 | 4 | 413 | 193 | 2.549 | 1.138 | 175 | 99 | 20 | 18 |
| 186 | Scanzorosciate | 53 | 30 | 15 | 10 | 443 | 222 | 3.430 | 1.669 | 125 | 74 | 20 | 19 |
| 187 | Schilpario | 17 | 8 | 15 | 8 | 164 | 85 | 1.299 | 585 | 43 | 28 | 6 | 6 |
| 188 | Sedrina | 68 | 31 | 13 | 7 | 215 | 103 | 1.560 | 756 | 40 | 28 | 7 | 7 |
| 189 | Selvino | 13 | 7 | 5 | 2 | 144 | 72 | 916 | 449 | 37 | 24 | 9 | 7 |
| 190 | Seriate | 336 | 145 | 17 | 11 | 1.076 | 538 | 6.777 | 3.200 | 375 | 225 | 23 | 15 |
| 191 | Serina | 34 | 14 | 12 | 3 | 515 | 239 | 1.535 | 780 | 41 | 26 | 13 | 13 |
| 192 | Solto Collina | 23 | 11 | 11 | 5 | 146 | 73 | 925 | 453 | 20 | 9 | 4 | 4 |
| 193 | Songavazzo | 7 | 3 | 1 | — | 40 | 13 | 493 | 248 | 14 | 8 | 4 | 3 |
| 194 | Sorisole | 77 | 44 | 3 | 3 | 486 | 260 | 2.725 | 1.326 | 54 | 33 | 9 | 6 |
| 195 | Sotto il Monte | 28 | 14 | 8 | 4 | 137 | 67 | 1.240 | 630 | 19 | 12 | 5 | 5 |
| 196 | Sovere | 21 | 14 | 6 | 3 | 330 | 175 | 2.523 | 1.176 | 87 | 48 | 17 | 17 |
| 197 | Spinone dei Castelli | 14 | 9 | — | — | 84 | 42 | 744 | 356 | 23 | 17 | 4 | 4 |
| 198 | Spirano | 32 | 20 | 10 | 6 | 1.377 | 694 | 1.234 | 626 | 36 | 20 | 5 | 5 |
| 199 | Stezzano | 97 | 36 | 29 | 5 | 499 | 264 | 3.921 | 1.887 | 141 | 91 | 7 | 6 |
| 200 | Strozza | 8 | 4 | 1 | — | 89 | 46 | 702 | 345 | 8 | 6 | 2 | 2 |
| 201 | Suisio | 32 | 19 | — | — | 208 | 107 | 1.328 | 667 | 25 | 20 | 1 | 1 |
| 202 | Talèggio | 7 | 5 | 4 | 2 | 99 | 46 | 1.098 | 547 | 24 | 11 | 3 | 3 |
| 203 | Tavèrnola Bergamasca | 22 | 16 | 1 | — | 231 | 123 | 1.462 | 722 | 34 | 18 | 4 | 3 |
| 204 | Telgate | 75 | 33 | 23 | 10 | 183 | 97 | 1.624 | 799 | 39 | 22 | 3 | 3 |
| 205 | Terno d'Isola | 52 | 21 | 4 | 2 | 147 | 81 | 1.578 | 791 | 52 | 39 | 3 | 3 |
| 206 | Torre Boldone | 46 | 29 | 2 | 1 | 158 | 86 | 2.035 | 961 | 101 | 58 | 9 | 8 |
| 207 | Torre de' Busi | 34 | 12 | 3 | 2 | 268 | 151 | 1.413 | 694 | 43 | 30 | 3 | 3 |
| 208 | Torre de' Roveri | 13 | 5 | 3 | 1 | 148 | 81 | 775 | 405 | 15 | 9 | — | — |
| 209 | Torre Pallavicina | 64 | 40 | 6 | 4 | 203 | 106 | 1.230 | 632 | 34 | 12 | 3 | 2 |
| 210 | Trescore Balneario | 97 | 66 | 4 | 1 | 413 | 230 | 3.266 | 1.528 | 154 | 85 | 13 | 12 |
| 211 | Treviglio | 729 | 349 | 65 | 24 | 2.157 | 993 | 14.083 | 6.634 | 1.502 | 797 | 132 | 115 |
| 212 | Treviolo | 76 | 30 | 13 | 6 | 1.132 | 560 | 3.385 | 1.655 | 116 | 81 | 7 | 7 |
| 213 | Ubiale Clanezzo | 23 | 16 | 2 | 2 | 104 | 58 | 911 | 467 | 8 | 4 | — | — |
| 214 | Urgnano | 152 | 88 | 13 | 7 | 559 | 294 | 3.936 | 1.899 | 99 | 55 | 29 | 29 |
| 215 | Valbondione | 11 | 6 | — | — | 188 | 106 | 1.343 | 680 | 17 | 14 | 5 | 5 |
| 216 | Valbrembo | 16 | 6 | 5 | 2 | 117 | 62 | 1.170 | 565 | 34 | 20 | 5 | 5 |
| 217 | Valleve | 5 | 2 | 2 | — | 11 | 9 | 190 | 99 | 7 | 5 | 2 | 2 |
| 218 | Valsecca | 16 | 10 | 1 | 1 | 174 | 85 | 401 | 200 | 5 | 3 | 3 | 3 |
| 219 | Valtorta | 11 | 8 | 1 | 1 | 77 | 43 | 545 | 276 | 2 | 2 | 1 | 1 |
| 220 | Vedeseta | 8 | 3 | 1 | 1 | 77 | 41 | 401 | 202 | 7 | 3 | 1 | 1 |
| 221 | Vercurago | 14 | 7 | 1 | — | 138 | 70 | 1.281 | 568 | 137 | 74 | 16 | 15 |
| 222 | Verdellino | 36 | 15 | 12 | 6 | 220 | 104 | 1.246 | 641 | 33 | 29 | 4 | 4 |
| 223 | Verdello | 89 | 16 | 14 | 6 | 370 | 131 | 2.979 | 1.500 | 127 | 83 | 12 | 10 |
| 224 | Vèrtova | 131 | 66 | 36 | 23 | 479 | 265 | 3.221 | 1.443 | 128 | 78 | 10 | 10 |
| 225 | Viadanica | 11 | 6 | 2 | — | 111 | 61 | 718 | 384 | 6 | 5 | 1 | — |
| 226 | Vigano San Martino | 18 | 13 | 5 | 4 | 64 | 30 | 610 | 312 | 18 | 9 | 6 | 4 |
| 227 | Vigolo | 10 | 5 | 3 | 1 | 72 | 46 | 932 | 468 | 14 | 5 | 4 | 4 |
| 228 | Villa d'Adda | 27 | 14 | 1 | 1 | 309 | 145 | 1.861 | 935 | 55 | 32 | 7 | 5 |
| 229 | Villa d'Almè | 66 | 37 | 10 | 6 | 429 | 237 | 2.769 | 1.268 | 149 | 76 | 17 | 14 |
| 230 | Villa di Sèrio | 54 | 25 | 2 | 1 | 324 | 154 | 1.673 | 847 | 45 | 32 | 5 | 5 |
| 231 | Villa d'Ogna | 29 | 14 | 14 | 7 | 188 | 100 | 2.173 | 912 | 109 | 66 | 6 | 6 |
| 232 | Villongo | 48 | 33 | 7 | 4 | 259 | 133 | 1.935 | 938 | 26 | 19 | 8 | 8 |
| 233 | Vilminore di Scalve | 10 | 3 | 2 | — | 253 | 94 | 1.517 | 761 | 32 | 13 | 12 | 12 |
| 234 | Zandobbio | 49 | 33 | 1 | 1 | 253 | 136 | 1.417 | 712 | 26 | 15 | 4 | 4 |
| 235 | Zànica | 70 | 41 | 6 | 4 | 417 | 217 | 2.706 | 1.327 | 91 | 62 | 7 | 7 |
| 236 | Zogno | 131 | 55 | 9 | 4 | 710 | 332 | 5.172 | 2.430 | 331 | 210 | 37 | 33 |
| | Provincia | 12.839 | 6.404 | 2.315 | 1.115 | 73.212 | 36.473 | 475.106 | 226.280 | 30.921 | 17.459 | 3.377 | 2.836 |

per sesso: analfabeti; alfabeti, secondo il titolo di studio

| A L F A B E T I | | | | | | | | | | | | | | | | N. d'or- dine |
|---------------------------|-------|---------------------------------------|-------|-------------------------|----|--------|-------|------------------|-------|-------------|---------|---|--------|---|---------|---------------------|
| DI TITOLO DI STUDIO | | | | | | | | | | T O T A L E | | IN ETÀ DI OBBLIGO SCOLASTICO (da 6 a 14 anni) | | P O P O L A Z I O N E R E S I D E N T E IN ETÀ DA 6 ANNI IN POI | | |
| di scuola media superiore | | | | | | | | di università | | T O T A L E | | | | | | |
| magistrale | | tecnica, professionale e artistica | | altri e non specificati | | Totale | | MF | M | MF | M | MF | M | MF | M | |
| 6 | 1 | 3 | 2 | — | — | 12 | 6 | — | — | 806 | 385 | 139 | 68 | 811 | 388 | 175 |
| 3 | — | 1 | 1 | — | — | 5 | 2 | — | — | 521 | 270 | 77 | 40 | 530 | 275 | 176 |
| 7 | — | 1 | — | — | — | 17 | 8 | 3 | 3 | 857 | 402 | 145 | 67 | 879 | 412 | 177 |
| 14 | 5 | 8 | 6 | — | — | 25 | 12 | 4 | 4 | 1.836 | 901 | 320 | 175 | 1.845 | 904 | 178 |
| 49 | 8 | 23 | 18 | — | — | 92 | 44 | 10 | 9 | 4.396 | 2.145 | 800 | 397 | 4.428 | 2.157 | 179 |
| 37 | 9 | 24 | 17 | — | — | 69 | 33 | 16 | 15 | 2.173 | 1.070 | 290 | 161 | 2.192 | 1.081 | 180 |
| 6 | 2 | 4 | 3 | — | — | 17 | 12 | 1 | 1 | 1.190 | 618 | 229 | 124 | 1.237 | 648 | 181 |
| 42 | 4 | 27 | 22 | — | — | 85 | 41 | 15 | 12 | 3.358 | 1.597 | 533 | 256 | 3.417 | 1.621 | 182 |
| 3 | 1 | 4 | 3 | — | — | 10 | 7 | 1 | 1 | 877 | 450 | 127 | 61 | 877 | 450 | 183 |
| 22 | 2 | 8 | 6 | — | — | 43 | 21 | 7 | 6 | 2.366 | 1.171 | 412 | 204 | 2.393 | 1.183 | 184 |
| 45 | 5 | 40 | 31 | 1 | — | 106 | 54 | 15 | 15 | 3.258 | 1.499 | 456 | 236 | 3.327 | 1.530 | 185 |
| 27 | 5 | 16 | 15 | — | — | 63 | 39 | 15 | 12 | 4.076 | 2.016 | 765 | 386 | 4.129 | 2.046 | 186 |
| 17 | 3 | 11 | 8 | 1 | 1 | 35 | 18 | 5 | 5 | 1.546 | 721 | 301 | 148 | 1.563 | 729 | 187 |
| 6 | — | — | — | — | — | 13 | 7 | 2 | 2 | 1.830 | 896 | 344 | 169 | 1.898 | 927 | 188 |
| 13 | 1 | 9 | 7 | — | — | 31 | 15 | 1 | 1 | 1.129 | 561 | 242 | 130 | 1.142 | 568 | 189 |
| 56 | 9 | 50 | 40 | — | — | 129 | 64 | 28 | 23 | 8.385 | 4.050 | 1.483 | 736 | 8.721 | 4.195 | 190 |
| 14 | 4 | 7 | 7 | — | — | 34 | 24 | 11 | 11 | 2.136 | 1.080 | 374 | 190 | 2.170 | 1.094 | 191 |
| 15 | 1 | 8 | 5 | — | — | 27 | 10 | 7 | 6 | 1.125 | 551 | 189 | 100 | 1.148 | 562 | 192 |
| 2 | — | 1 | 1 | — | — | 7 | 4 | 3 | 2 | 557 | 275 | 83 | 40 | 564 | 278 | 193 |
| 10 | 2 | 6 | 3 | — | — | 25 | 11 | 5 | 4 | 3.295 | 1.634 | 658 | 320 | 3.372 | 1.678 | 194 |
| 4 | 2 | 3 | 3 | — | — | 12 | 10 | 2 | 2 | 1.410 | 721 | 276 | 146 | 1.438 | 735 | 195 |
| 25 | 1 | 15 | 9 | — | — | 57 | 27 | 4 | 3 | 3.001 | 1.429 | 468 | 246 | 3.022 | 1.443 | 196 |
| 3 | — | 2 | 1 | — | — | 9 | 5 | 1 | 1 | 861 | 421 | 124 | 60 | 875 | 430 | 197 |
| 8 | 3 | 7 | 5 | — | — | 20 | 13 | 5 | 5 | 2.672 | 1.358 | 522 | 283 | 2.704 | 1.378 | 198 |
| 22 | 7 | 18 | 13 | — | — | 47 | 26 | 14 | 10 | 4.622 | 2.278 | 827 | 424 | 4.719 | 2.314 | 199 |
| 3 | 1 | 1 | 1 | — | — | 6 | 4 | — | — | 805 | 401 | 153 | 82 | 813 | 405 | 200 |
| 3 | 1 | 3 | 1 | — | — | 7 | 3 | 2 | 2 | 1.570 | 799 | 389 | 191 | 1.602 | 818 | 201 |
| 11 | 4 | 3 | 2 | — | — | 17 | 9 | 6 | 6 | 1.244 | 619 | 211 | 98 | 1.251 | 624 | 202 |
| 14 | 3 | 5 | 5 | — | — | 23 | 11 | 4 | 4 | 1.754 | 878 | 417 | 204 | 1.776 | 894 | 203 |
| 9 | 2 | 6 | 5 | — | — | 18 | 10 | 1 | 1 | 1.865 | 929 | 324 | 169 | 1.940 | 962 | 204 |
| 15 | 3 | 6 | 5 | — | — | 24 | 11 | 1 | 1 | 1.802 | 923 | 290 | 156 | 1.854 | 944 | 205 |
| 22 | 3 | 11 | 9 | — | — | 42 | 20 | 10 | 9 | 2.346 | 1.134 | 400 | 217 | 2.392 | 1.163 | 206 |
| 12 | 1 | 1 | — | — | — | 16 | 4 | 5 | 5 | 1.745 | 884 | 327 | 187 | 1.770 | 896 | 207 |
| 4 | 1 | 1 | 1 | — | — | 5 | 2 | 3 | 3 | 946 | 500 | 175 | 97 | 959 | 505 | 208 |
| 14 | 1 | 9 | 6 | — | — | 26 | 9 | 4 | 4 | 1.497 | 763 | 302 | 149 | 1.561 | 803 | 209 |
| 41 | 10 | 22 | 17 | — | — | 76 | 39 | 13 | 12 | 3.922 | 1.894 | 763 | 389 | 4.019 | 1.960 | 210 |
| 305 | 61 | 266 | 210 | 5 | 2 | 708 | 388 | 153 | 118 | 18.603 | 8.930 | 2.890 | 1.445 | 19.332 | 9.279 | 211 |
| 15 | 1 | 4 | 3 | — | — | 26 | 11 | 8 | 8 | 4.667 | 2.315 | 907 | 454 | 4.743 | 2.345 | 212 |
| 1 | — | 1 | 1 | — | — | 2 | 1 | 2 | 2 | 1.027 | 532 | 204 | 108 | 1.050 | 548 | 213 |
| 25 | 6 | 11 | 10 | — | — | 65 | 45 | 8 | 8 | 4.667 | 2.301 | 885 | 445 | 4.819 | 2.389 | 214 |
| 7 | 3 | 3 | 2 | — | — | 15 | 10 | 1 | 1 | 1.564 | 811 | 270 | 151 | 1.575 | 817 | 215 |
| 3 | — | 2 | 2 | — | — | 10 | 7 | 1 | 1 | 1.392 | 655 | 253 | 128 | 1.348 | 661 | 216 |
| 1 | — | — | — | — | — | 3 | 2 | — | — | 211 | 115 | 38 | 22 | 216 | 117 | 217 |
| 5 | 2 | — | — | — | — | 8 | 5 | 1 | 1 | 589 | 294 | 123 | 59 | 605 | 304 | 218 |
| 4 | 2 | — | — | — | — | 5 | 3 | — | — | 629 | 324 | 99 | 51 | 640 | 332 | 219 |
| 1 | 1 | 1 | 1 | — | — | 3 | 3 | — | — | 488 | 249 | 95 | 46 | 496 | 252 | 220 |
| 28 | — | 20 | 15 | — | — | 64 | 30 | 4 | 4 | 1.624 | 746 | 248 | 117 | 1.638 | 753 | 221 |
| 9 | 3 | 10 | 7 | — | — | 23 | 14 | — | — | 1.522 | 788 | 278 | 136 | 1.558 | 803 | 222 |
| 28 | 6 | 15 | 14 | — | — | 55 | 30 | 9 | 7 | 3.540 | 1.751 | 700 | 339 | 3.629 | 1.767 | 223 |
| 28 | 4 | 28 | 22 | — | — | 66 | 36 | 9 | 9 | 3.903 | 1.831 | 689 | 377 | 4.034 | 1.897 | 224 |
| 5 | 1 | 1 | — | — | — | 7 | 1 | 1 | 1 | 843 | 452 | 134 | 70 | 854 | 458 | 225 |
| 3 | 2 | 3 | 3 | — | — | 12 | 9 | 2 | 2 | 706 | 362 | 108 | 62 | 724 | 375 | 226 |
| 2 | 1 | 1 | 1 | — | — | 7 | 6 | 1 | 1 | 1.026 | 526 | 195 | 104 | 1.036 | 531 | 227 |
| 24 | 4 | 9 | 4 | — | — | 40 | 13 | 5 | 2 | 2.270 | 1.127 | 365 | 189 | 2.297 | 1.141 | 228 |
| 39 | 9 | 22 | 21 | — | — | 78 | 44 | 20 | 17 | 3.445 | 1.042 | 651 | 350 | 3.511 | 1.679 | 229 |
| 9 | 1 | 7 | 5 | — | — | 21 | 11 | 5 | 5 | 2.068 | 1.049 | 418 | 218 | 2.122 | 1.074 | 230 |
| 18 | 1 | 13 | 11 | — | — | 37 | 18 | 13 | 12 | 2.520 | 1.108 | 384 | 211 | 2.549 | 1.122 | 231 |
| 13 | 3 | 5 | 4 | — | — | 26 | 15 | 3 | 2 | 2.249 | 1.107 | 340 | 173 | 2.297 | 1.140 | 232 |
| 14 | 2 | 3 | 1 | — | — | 29 | 15 | 6 | 5 | 1.837 | 888 | 385 | 195 | 1.847 | 891 | 233 |
| 7 | 2 | 6 | 4 | — | — | 17 | 10 | 3 | 3 | 1.716 | 876 | 317 | 160 | 1.765 | 909 | 234 |
| 20 | 5 | 19 | 15 | — | — | 46 | 27 | 6 | 6 | 3.266 | 1.639 | 687 | 340 | 3.336 | 1.680 | 235 |
| 66 | 11 | 37 | 31 | — | — | 140 | 75 | 29 | 23 | 6.382 | 3.070 | 1.070 | 539 | 6.513 | 3.125 | 236 |
| 6.550 | 1.082 | 5.407 | 4.170 | 27 | 14 | 15.381 | 8.102 | 3.564 | 2.822 | 598.164 | 291.136 | 103.600 | 52.571 | 611.003 | 297.540 | |

TAV. 6 — Popolazione residente in età da 10 anni in poi, per sesso: attiva, secondo

| N. d'or- dine | C O M U N I | P O P O L A Z I O N E | | | | | | | | | | | |
|---------------------|----------------------------------|--------------------------------|-------|---|--------|------------------------------|-------|--------------------------------------|-----|---------------------------------|-------|--------------------------------|-------|
| | | Agricoltura, caccia e pesca | | Industrie estrattive e manifatturiere | | Costruzioni e impianti | | Energia elettrica gas e acqua. | | Trasporti e comunicazioni | | Commercio e servizi vari | |
| | | MF | M | MF | M | MF | M | MF | M | MF | M | MF | M |
| 1 | Adrara San Martino | 539 | 520 | 141 | 75 | 81 | 81 | 1 | 1 | 17 | 12 | 110 | 39 |
| 2 | Adrara San Rocco | 181 | 179 | 34 | 23 | 26 | 26 | 1 | 1 | 2 | 2 | 32 | 5 |
| 3 | Albano Sant'Alessandro | 152 | 152 | 279 | 122 | 244 | 244 | 2 | 2 | 12 | 10 | 59 | 40 |
| 4 | Albino | 607 | 591 | 3.325 | 1.564 | 580 | 579 | 26 | 24 | 111 | 98 | 520 | 321 |
| 5 | Àlqua di Costa Serina | 177 | 162 | 43 | 15 | 116 | 116 | — | — | 11 | 9 | 33 | 14 |
| 6 | Almè | 98 | 94 | 552 | 301 | 81 | 81 | 3 | 3 | 20 | 18 | 83 | 51 |
| 7 | Almenno San Bartolemeo | 403 | 384 | 541 | 284 | 335 | 335 | 3 | 3 | 14 | 12 | 124 | 50 |
| 8 | Almenno San Salvatore | 216 | 204 | 678 | 313 | 292 | 292 | 8 | 8 | 22 | 19 | 123 | 60 |
| 9 | Alzano Lombardo | 436 | 425 | 2.812 | 1.578 | 207 | 206 | 13 | 13 | 48 | 38 | 360 | 236 |
| 10 | Ambivere | 124 | 124 | 204 | 124 | 47 | 47 | 1 | 1 | 25 | 24 | 42 | 19 |
| 11 | Antegnate | 465 | 462 | 290 | 141 | 125 | 124 | 5 | 5 | 17 | 14 | 110 | 74 |
| 12 | Àrcene | 235 | 235 | 554 | 277 | 127 | 127 | 4 | 4 | 18 | 17 | 107 | 64 |
| 13 | Ardèσιο | 502 | 486 | 400 | 85 | 236 | 236 | 48 | 47 | 17 | 16 | 97 | 51 |
| 14 | Arzago d'Adda | 353 | 352 | 126 | 83 | 43 | 43 | 2 | 2 | 7 | 5 | 56 | 33 |
| 15 | Averara | 164 | 115 | 22 | 22 | 40 | 40 | 2 | 1 | 2 | 2 | 24 | 6 |
| 16 | Aviatico | 164 | 152 | 59 | 14 | 68 | 67 | 2 | 2 | 5 | 5 | 25 | 12 |
| 17 | Azzano San Paolo | 201 | 180 | 475 | 321 | 59 | 59 | 10 | 9 | 17 | 16 | 101 | 67 |
| 18 | Azzone | 122 | 90 | 58 | 56 | 38 | 38 | 14 | 14 | 11 | 9 | 25 | 15 |
| 19 | Barbata | 278 | 273 | 67 | 42 | 3 | 3 | — | — | 1 | 1 | 23 | 16 |
| 20 | Bariano | 258 | 252 | 252 | 154 | 230 | 230 | 4 | 4 | 31 | 30 | 57 | 33 |
| 21 | Barzana | 94 | 94 | 83 | 54 | 47 | 47 | — | — | 8 | 8 | 15 | 11 |
| 22 | Bedulita | 124 | 96 | 41 | 28 | 77 | 77 | — | — | 4 | 4 | 25 | 8 |
| 23 | Berbenno | 487 | 412 | 88 | 64 | 173 | 173 | 1 | 1 | 16 | 13 | 128 | 39 |
| 24 | Bèrgamo | 1.904 | 1.783 | 18.471 | 12.699 | 1.518 | 1.479 | 430 | 401 | 1.789 | 1.589 | 9.322 | 5.475 |
| 25 | Berzo San Fermo | 193 | 190 | 81 | 30 | 27 | 27 | — | — | 7 | 7 | 22 | 10 |
| 26 | Bello | 63 | 50 | 2 | 1 | 4 | 4 | — | — | — | — | 3 | 1 |
| 27 | Bòlgare | 296 | 293 | 385 | 211 | 64 | 64 | 3 | 3 | 15 | 14 | 44 | 33 |
| 28 | Boltiere | 151 | 151 | 590 | 326 | 111 | 111 | 1 | 1 | 26 | 25 | 62 | 36 |
| 29 | Bonate Sopra | 287 | 279 | 672 | 348 | 263 | 263 | 6 | 5 | 10 | 8 | 79 | 49 |
| 30 | Bonate Sotto | 290 | 289 | 574 | 268 | 288 | 288 | 11 | 11 | 16 | 10 | 105 | 67 |
| 31 | Borgo di Terzo | 48 | 48 | 120 | 82 | 21 | 21 | 3 | 3 | 3 | 2 | 49 | 32 |
| 32 | Bòssico | 197 | 186 | 27 | 19 | 82 | 82 | — | — | 5 | 3 | 30 | 10 |
| 33 | Bottanuco | 361 | 355 | 356 | 116 | 253 | 253 | 15 | 15 | 6 | 6 | 44 | 26 |
| 34 | Bracca | 161 | 133 | 41 | 19 | 86 | 86 | — | — | 1 | 1 | 25 | 15 |
| 35 | Branzi | 155 | 120 | 55 | 55 | 112 | 111 | 2 | 2 | 15 | 11 | 45 | 23 |
| 36 | Brembate | 308 | 307 | 1.264 | 594 | 260 | 260 | 4 | 4 | 19 | 17 | 152 | 97 |
| 37 | Brembate di Sopra | 128 | 124 | 743 | 403 | 130 | 130 | 4 | 4 | 24 | 17 | 84 | 49 |
| 38 | Brembilla | 772 | 576 | 527 | 287 | 172 | 171 | — | — | 25 | 23 | 150 | 61 |
| 39 | Brignano Gera d'Adda | 561 | 556 | 914 | 408 | 324 | 324 | 13 | 13 | 16 | 14 | 133 | 82 |
| 40 | Brumano | 70 | 46 | — | — | 25 | 25 | — | — | 1 | 1 | 4 | 2 |
| 41 | Calcinate | 600 | 590 | 327 | 206 | 124 | 123 | 2 | 2 | 8 | 7 | 72 | 46 |
| 42 | Càlcio | 680 | 642 | 461 | 265 | 224 | 224 | 5 | 5 | 51 | 46 | 198 | 137 |
| 43 | Calolziocorte | 221 | 219 | 2.164 | 1.422 | 437 | 436 | 8 | 8 | 108 | 94 | 438 | 237 |
| 44 | Calusco d'Adda | 216 | 212 | 861 | 585 | 371 | 370 | 11 | 11 | 23 | 20 | 158 | 80 |
| 45 | Calvenzano | 398 | 394 | 381 | 220 | 54 | 54 | 1 | 1 | 40 | 40 | 105 | 53 |
| 46 | Camerata Cornelio | 243 | 155 | 80 | 54 | 35 | 35 | 10 | 10 | 11 | 8 | 28 | 12 |
| 47 | Canònica d'Adda | 89 | 89 | 907 | 570 | 37 | 37 | 1 | 1 | 13 | 13 | 105 | 75 |
| 48 | Capizzone | 149 | 138 | 91 | 62 | 85 | 85 | — | — | 11 | 8 | 52 | 21 |
| 49 | Capriate San Gervasio | 191 | 191 | 1.844 | 852 | 289 | 289 | 22 | 22 | 45 | 38 | 163 | 121 |
| 50 | Caprino Bergamasco | 222 | 217 | 469 | 314 | 95 | 95 | 4 | 4 | 20 | 16 | 116 | 56 |
| 51 | Caravaggio | 1.401 | 1.391 | 2.137 | 1.294 | 434 | 433 | 16 | 16 | 115 | 108 | 665 | 411 |
| 52 | Carenno | 60 | 42 | 182 | 101 | 239 | 239 | 1 | 1 | 6 | 4 | 84 | 40 |
| 53 | Caròbbio degli Àngeli | 257 | 251 | 317 | 180 | 181 | 180 | 18 | 18 | 7 | 7 | 92 | 51 |
| 54 | Carona | 90 | 44 | 8 | 8 | 132 | 132 | 44 | 44 | 1 | 1 | 22 | 10 |
| 55 | Càrvico | 151 | 151 | 370 | 257 | 185 | 185 | 1 | 1 | 11 | 9 | 69 | 32 |
| 56 | Casazza | 313 | 310 | 286 | 120 | 80 | 80 | 3 | 3 | 20 | 18 | 143 | 103 |
| 57 | Casirate d'Adda | 480 | 476 | 266 | 158 | 35 | 35 | — | — | 17 | 17 | 53 | 30 |
| 58 | Casnigo | 311 | 311 | 1.141 | 478 | 111 | 111 | 1 | 1 | 14 | 12 | 61 | 33 |

il ramo di attività economica; non attiva, secondo alcuni gruppi di condizioni non professionali

| A T T I V A | | | | | | P O P O L A Z I O N E N O N A T T I V A | | | | | | | | T O T A L E | | N. d'or- dine |
|-------------------------------|-----|-----------------------------|-------|-------------|--------|---|-------|---------------------------------------|--------|-------|-------------|--------|---|-------------|----|---------------------|
| Credito e assicurazione | | Pubblica amministrazione | | T O T A L E | | in attesa di prima occupazione | | attendente alle cure domestiche | altra | | T O T A L E | | P O P O L A Z I O N E R E S I D E N T E I N E T À D A 1 0 A N N I I N P O I | | | |
| MF | M | MF | M | MF | M | MF | M | F | MF | M | MF | M | MF | M | | |
| — | — | 33 | 15 | 922 | 743 | 126 | 70 | 591 | 202 | 118 | 919 | 188 | 1.841 | 931 | 1 | |
| — | — | 12 | 5 | 288 | 241 | 51 | 28 | 216 | 102 | 68 | 369 | 96 | 657 | 337 | 2 | |
| 2 | 2 | 24 | 11 | 774 | 583 | 153 | 51 | 395 | 242 | 162 | 790 | 213 | 1.564 | 796 | 3 | |
| 15 | 11 | 345 | 181 | 5.529 | 3.369 | 978 | 533 | 2.013 | 1.699 | 904 | 4.690 | 1.437 | 10.219 | 4.806 | 4 | |
| 1 | 1 | 12 | 7 | 393 | 324 | 38 | 24 | 277 | 85 | 54 | 400 | 78 | 793 | 402 | 5 | |
| 8 | 8 | 37 | 20 | 882 | 576 | 197 | 92 | 386 | 205 | 127 | 788 | 219 | 1.670 | 795 | 6 | |
| 2 | 2 | 72 | 31 | 1.494 | 1.101 | 297 | 139 | 728 | 331 | 176 | 1.356 | 315 | 2.850 | 1.416 | 7 | |
| 5 | 4 | 84 | 42 | 1.428 | 942 | 199 | 66 | 675 | 395 | 242 | 1.269 | 308 | 2.697 | 1.250 | 8 | |
| 28 | 26 | 247 | 88 | 4.151 | 2.610 | 664 | 337 | 1.588 | 1.452 | 719 | 3.704 | 1.056 | 7.855 | 3.666 | 9 | |
| 1 | 1 | 19 | 11 | 463 | 351 | 116 | 45 | 222 | 138 | 73 | 476 | 118 | 939 | 469 | 10 | |
| 4 | 4 | 36 | 20 | 1.052 | 844 | 86 | 41 | 714 | 225 | 154 | 1.026 | 195 | 2.077 | 1.039 | 11 | |
| 3 | 2 | 31 | 18 | 1.079 | 744 | 209 | 86 | 477 | 238 | 153 | 924 | 239 | 2.003 | 983 | 12 | |
| 1 | 1 | 52 | 20 | 1.353 | 942 | 185 | 113 | 709 | 487 | 254 | 1.381 | 367 | 2.734 | 1.309 | 13 | |
| 1 | 1 | 22 | 14 | 610 | 533 | 63 | 26 | 412 | 152 | 82 | 627 | 108 | 1.237 | 641 | 14 | |
| — | — | 15 | 3 | 269 | 189 | 24 | 14 | 137 | 59 | 35 | 220 | 49 | 489 | 233 | 15 | |
| — | — | 10 | 7 | 333 | 259 | 87 | 51 | 165 | 47 | 26 | 299 | 77 | 632 | 336 | 16 | |
| 3 | 3 | 69 | 25 | 935 | 680 | 187 | 76 | 454 | 240 | 144 | 881 | 220 | 1.816 | 900 | 17 | |
| 1 | 1 | 16 | 6 | 285 | 229 | 16 | 13 | 211 | 144 | 74 | 371 | 87 | 656 | 316 | 18 | |
| — | — | 10 | 3 | 382 | 338 | 18 | 18 | 267 | 66 | 46 | 351 | 64 | 733 | 402 | 19 | |
| 2 | 2 | 41 | 25 | 875 | 730 | 177 | 77 | 538 | 244 | 151 | 959 | 228 | 1.834 | 958 | 20 | |
| — | — | 5 | 2 | 252 | 216 | 40 | 25 | 157 | 64 | 37 | 261 | 62 | 513 | 278 | 21 | |
| 2 | 2 | 10 | 2 | 283 | 217 | 1 | 1 | 158 | 77 | 42 | 236 | 43 | 519 | 260 | 22 | |
| 1 | 1 | 27 | 12 | 921 | 715 | 81 | 47 | 518 | 207 | 114 | 806 | 161 | 1.727 | 876 | 23 | |
| 1.177 | 989 | 7.427 | 3.781 | 42.038 | 28.196 | 4.882 | 2.522 | 24.673 | 15.918 | 9.191 | 45.473 | 11.713 | 87.511 | 39.909 | 24 | |
| — | — | 15 | 8 | 345 | 272 | 27 | 11 | 212 | 136 | 74 | 374 | 85 | 719 | 357 | 25 | |
| — | — | 1 | 1 | 73 | 57 | — | — | 35 | 15 | 12 | 50 | 12 | 123 | 69 | 26 | |
| 1 | 1 | 39 | 17 | 847 | 636 | 144 | 71 | 500 | 244 | 159 | 888 | 230 | 1.735 | 866 | 27 | |
| — | — | 31 | 19 | 972 | 669 | 149 | 83 | 466 | 232 | 143 | 847 | 226 | 1.810 | 895 | 28 | |
| 6 | 5 | 62 | 30 | 1.385 | 987 | 190 | 93 | 614 | 474 | 205 | 1.278 | 298 | 2.663 | 1.285 | 29 | |
| 4 | 4 | 39 | 18 | 1.327 | 955 | 203 | 89 | 575 | 365 | 206 | 1.143 | 295 | 2.470 | 1.250 | 30 | |
| — | — | 25 | 11 | 269 | 199 | 40 | 39 | 231 | 102 | 69 | 373 | 108 | 642 | 307 | 31 | |
| — | — | 23 | 6 | 364 | 306 | 19 | 12 | 265 | 139 | 82 | 423 | 94 | 787 | 400 | 32 | |
| 1 | 1 | 27 | 9 | 1.063 | 781 | 107 | 23 | 460 | 220 | 116 | 787 | 139 | 1.850 | 920 | 33 | |
| — | — | 4 | 2 | 318 | 266 | 37 | 28 | 185 | 91 | 49 | 313 | 77 | 631 | 333 | 34 | |
| 2 | 2 | 33 | 19 | 419 | 343 | 9 | 7 | 277 | 122 | 68 | 408 | 75 | 827 | 418 | 35 | |
| 3 | 3 | 51 | 28 | 2.061 | 1.310 | 285 | 147 | 748 | 513 | 299 | 1.546 | 446 | 3.607 | 1.756 | 36 | |
| 2 | 2 | 39 | 26 | 1.154 | 755 | 261 | 102 | 446 | 373 | 210 | 1.080 | 312 | 2.234 | 1.067 | 37 | |
| 2 | 1 | 40 | 21 | 1.688 | 1.140 | 97 | 61 | 722 | 443 | 222 | 1.262 | 283 | 2.950 | 1.423 | 38 | |
| 7 | 7 | 64 | 32 | 2.032 | 1.436 | 204 | 76 | 862 | 402 | 210 | 1.468 | 286 | 3.500 | 1.722 | 39 | |
| — | — | 1 | 1 | 101 | 75 | 2 | 2 | 41 | 35 | 16 | 78 | 18 | 179 | 93 | 40 | |
| 4 | 4 | 79 | 26 | 1.216 | 1.004 | 88 | 37 | 783 | 342 | 159 | 1.213 | 196 | 2.429 | 1.200 | 41 | |
| 5 | 5 | 86 | 41 | 1.710 | 1.365 | 169 | 97 | 1.095 | 458 | 265 | 1.722 | 362 | 3.432 | 1.727 | 42 | |
| 19 | 19 | 146 | 69 | 3.541 | 2.504 | 435 | 164 | 1.866 | 1.056 | 630 | 3.357 | 794 | 6.898 | 3.298 | 43 | |
| 6 | 5 | 82 | 38 | 1.728 | 1.321 | 213 | 91 | 930 | 371 | 237 | 1.514 | 328 | 3.242 | 1.649 | 44 | |
| 5 | 4 | 24 | 14 | 1.008 | 780 | 115 | 67 | 595 | 229 | 118 | 939 | 185 | 1.947 | 965 | 45 | |
| — | — | 11 | 5 | 418 | 279 | 29 | 8 | 178 | 93 | 60 | 300 | 68 | 718 | 347 | 46 | |
| 2 | 2 | 26 | 12 | 1.180 | 799 | 240 | 126 | 538 | 246 | 151 | 1.024 | 277 | 2.204 | 1.076 | 47 | |
| 2 | 1 | 16 | 10 | 406 | 325 | 22 | 20 | 290 | 107 | 71 | 419 | 91 | 825 | 416 | 48 | |
| 3 | 3 | 121 | 48 | 2.678 | 1.564 | 258 | 159 | 879 | 622 | 342 | 1.759 | 501 | 4.437 | 2.065 | 49 | |
| 7 | 6 | 157 | 60 | 1.090 | 768 | 144 | 62 | 545 | 282 | 156 | 971 | 218 | 2.061 | 986 | 50 | |
| 33 | 29 | 253 | 144 | 5.054 | 3.826 | 507 | 236 | 2.940 | 1.395 | 764 | 4.842 | 1.000 | 9.896 | 4.826 | 51 | |
| — | — | 23 | 7 | 595 | 434 | 84 | 37 | 316 | 192 | 102 | 592 | 139 | 1.187 | 573 | 52 | |
| 3 | 3 | 34 | 18 | 909 | 708 | 107 | 50 | 512 | 351 | 194 | 970 | 244 | 1.879 | 952 | 53 | |
| — | — | 14 | 7 | 311 | 246 | 4 | 4 | 194 | 102 | 59 | 300 | 63 | 611 | 309 | 54 | |
| 2 | 2 | 30 | 17 | 819 | 654 | 128 | 64 | 478 | 238 | 120 | 844 | 184 | 1.663 | 838 | 55 | |
| 4 | 3 | 44 | 26 | 893 | 663 | 133 | 69 | 471 | 306 | 168 | 910 | 237 | 1.803 | 900 | 56 | |
| 4 | 4 | 22 | 8 | 877 | 728 | 154 | 52 | 583 | 195 | 118 | 932 | 170 | 1.809 | 898 | 57 | |
| 6 | 4 | 47 | 18 | 1.692 | 968 | 239 | 130 | 457 | 380 | 187 | 1.076 | 317 | 2.768 | 1.285 | 58 | |

Segue: TAV. 6 — Popolazione residente in età da 10. anni in poi, per sesso: attiva, secondo

| N. d'or- dine | C O M U N I | P O P O L A Z I O N E | | | | | | | | | | | |
|---------------------|------------------------------------|--------------------------------|-----|---|-------|------------------------------|-----|-------------------------------------|-----|---------------------------------|----|--------------------------------|-----|
| | | Agricoltura, caccia e pesca | | Industrie estrattive e manifatturiere | | Costruzioni e impianti | | Energia elettrica gas e acqua | | Trasporti e comunicazioni | | Commercio e servizi vari | |
| | | MF | M | MF | M | MF | M | MF | M | MF | M | MF | M |
| 59 | Cassiglio | 53 | 25 | 2 | 2 | 40 | 40 | — | — | 2 | 1 | 8 | 2 |
| 60 | Castelli Calèpio | 491 | 483 | 1.257 | 590 | 339 | 337 | 20 | 20 | 42 | 38 | 159 | 103 |
| 61 | Castel Rozzone | 129 | 129 | 221 | 101 | 156 | 156 | — | — | 9 | 9 | 39 | 32 |
| 62 | Castione della Presolana | 487 | 380 | 97 | 63 | 460 | 460 | 7 | 7 | 6 | 4 | 193 | 49 |
| 63 | Castro | 12 | 12 | 469 | 428 | 20 | 20 | 1 | 1 | 8 | 6 | 67 | 22 |
| 64 | Cavernago | 297 | 297 | 44 | 35 | 10 | 10 | 2 | 2 | 2 | 2 | 13 | 9 |
| 65 | Cenate Sopra | 392 | 385 | 110 | 38 | 45 | 45 | — | — | 2 | 1 | 66 | 21 |
| 66 | Cenate Sotto | 315 | 313 | 151 | 60 | 130 | 129 | — | — | 4 | 4 | 33 | 18 |
| 67 | Cene | 169 | 164 | 976 | 452 | 86 | 85 | 1 | 1 | 27 | 25 | 106 | 61 |
| 68 | Cerete | 176 | 171 | 133 | 62 | 85 | 85 | 4 | 4 | 5 | 3 | 37 | 14 |
| 69 | Chignolo d'Isola | 244 | 236 | 232 | 152 | 87 | 87 | — | — | 5 | 2 | 26 | 13 |
| 70 | Chiuduno | 342 | 336 | 519 | 314 | 254 | 253 | 8 | 7 | 16 | 12 | 86 | 66 |
| 71 | Cisano Bergamasco | 290 | 281 | 584 | 368 | 121 | 120 | 3 | 3 | 51 | 47 | 194 | 126 |
| 72 | Ciserano | 165 | 164 | 305 | 127 | 195 | 195 | 88 | 88 | 9 | 8 | 92 | 68 |
| 73 | Cividate al Piano | 430 | 422 | 244 | 150 | 358 | 358 | 1 | 1 | 22 | 22 | 176 | 116 |
| 74 | Clusone | 601 | 493 | 1.235 | 508 | 495 | 495 | 11 | 9 | 80 | 68 | 446 | 251 |
| 75 | Còlere | 172 | 48 | 123 | 119 | 106 | 106 | 5 | 5 | 8 | 7 | 39 | 18 |
| 76 | Cologno al Sèrio | 739 | 739 | 509 | 257 | 588 | 587 | — | — | 15 | 14 | 143 | 96 |
| 77 | Colzate | 104 | 104 | 282 | 90 | 79 | 79 | 2 | 2 | 8 | 5 | 19 | 16 |
| 78 | Comun Nuovo | 339 | 337 | 293 | 130 | 58 | 58 | — | — | 7 | 6 | 38 | 22 |
| 79 | Corna Imagna | 138 | 96 | 17 | 12 | 88 | 88 | — | — | 1 | — | 32 | 12 |
| 80 | Cortenuova | 340 | 338 | 82 | 63 | 57 | 57 | 4 | 3 | 14 | 14 | 43 | 27 |
| 81 | Costa di Serina | 155 | 111 | 84 | 37 | 261 | 261 | — | — | 4 | 4 | 32 | 18 |
| 82 | Costa Monticelli | 272 | 271 | 404 | 210 | 124 | 124 | 4 | 4 | 12 | 12 | 53 | 35 |
| 83 | Costa Valle Imagna | 46 | 39 | 20 | 13 | 28 | 28 | — | — | 3 | 3 | 262 | 243 |
| 84 | Costa Volpino | 415 | 375 | 664 | 599 | 224 | 223 | 10 | 10 | 37 | 35 | 217 | 79 |
| 85 | Covo | 582 | 544 | 259 | 183 | 132 | 132 | 1 | 1 | 18 | 17 | 97 | 70 |
| 86 | Credaro | 107 | 107 | 290 | 141 | 135 | 135 | 4 | 4 | 7 | 5 | 62 | 32 |
| 87 | Curno | 226 | 218 | 586 | 354 | 153 | 153 | 4 | 4 | 25 | 22 | 98 | 64 |
| 88 | Cùsio | 156 | 136 | 5 | 4 | 42 | 42 | 1 | 1 | 5 | 4 | 9 | 3 |
| 89 | Dàlmine | 357 | 336 | 2.000 | 1.684 | 130 | 128 | 17 | 17 | 32 | 24 | 243 | 102 |
| 90 | Dossena | 145 | 99 | 57 | 50 | 107 | 107 | — | — | 1 | 1 | 91 | 72 |
| 91 | Èndine Gaiano | 279 | 274 | 425 | 273 | 95 | 95 | 21 | 21 | 11 | 9 | 89 | 39 |
| 92 | Entràtico | 207 | 197 | 58 | 25 | 96 | 96 | 14 | 14 | 1 | 1 | 23 | 11 |
| 93 | Erve | 48 | 48 | 112 | 70 | 157 | 157 | — | — | 4 | 3 | 33 | 17 |
| 94 | Fara Gera d'Adda | 335 | 333 | 1.362 | 732 | 160 | 159 | 1 | 1 | 42 | 38 | 146 | 86 |
| 95 | Fara Olivana con Sola | 307 | 299 | 28 | 25 | 46 | 46 | — | — | 3 | 3 | 20 | 13 |
| 96 | Fino del Monte | 91 | 75 | 135 | 55 | 117 | 116 | 5 | 5 | 5 | 5 | 57 | 24 |
| 97 | Fiorano al Sèrio | 36 | 35 | 916 | 430 | 39 | 39 | 4 | 4 | 10 | 7 | 122 | 87 |
| 98 | Fontanella | 737 | 714 | 383 | 233 | 134 | 133 | 2 | 2 | 17 | 16 | 206 | 131 |
| 99 | Fonteno | 122 | 122 | 84 | 52 | 41 | 41 | — | — | 8 | 8 | 26 | 9 |
| 100 | Fòppolo | 32 | 27 | 3 | 3 | 2 | 2 | 3 | 3 | 1 | 1 | 8 | 3 |
| 101 | Foresto Sparso | 454 | 437 | 253 | 143 | 52 | 52 | 3 | 3 | 20 | 19 | 77 | 37 |
| 102 | Fornovo di San Giovanni | 296 | 294 | 185 | 92 | 78 | 78 | — | — | 7 | 7 | 45 | 23 |
| 103 | Fuipiano Valle Imagna | 73 | 48 | 4 | 3 | 58 | 57 | — | — | 3 | 3 | 8 | 2 |
| 104 | Gandino | 427 | 423 | 1.372 | 569 | 205 | 205 | 4 | 4 | 26 | 22 | 207 | 133 |
| 105 | Gandosso | 136 | 132 | 181 | 120 | 69 | 69 | — | — | 3 | 3 | 12 | 4 |
| 106 | Gaverina | 286 | 231 | 86 | 24 | 37 | 37 | — | — | 1 | — | 58 | 21 |
| 107 | Gazzaniga | 210 | 209 | 1.876 | 806 | 133 | 133 | 3 | 3 | 23 | 18 | 229 | 148 |
| 108 | Gerosa | 213 | 176 | 32 | 13 | 31 | 31 | — | — | 5 | 5 | 27 | 10 |
| 109 | Ghisalba | 325 | 322 | 234 | 145 | 224 | 224 | 4 | 4 | 16 | 16 | 62 | 33 |
| 110 | Gorlago | 183 | 183 | 476 | 234 | 188 | 188 | 159 | 158 | 12 | 10 | 110 | 60 |
| 111 | Gorle | 84 | 83 | 144 | 75 | 14 | 14 | — | — | 9 | 6 | 15 | 7 |
| 112 | Gorno | 248 | 145 | 664 | 390 | 76 | 76 | — | — | 11 | 9 | 53 | 24 |
| 113 | Grassobbio | 200 | 200 | 256 | 176 | 75 | 74 | — | — | 15 | 14 | 50 | 26 |
| 114 | Gromo | 710 | 665 | 179 | 85 | 276 | 274 | 58 | 57 | 23 | 15 | 81 | 46 |
| 115 | Grone | 156 | 152 | 84 | 59 | 30 | 30 | — | — | 2 | 1 | 15 | 6 |
| 116 | Grumello del Monte | 425 | 421 | 780 | 444 | 153 | 153 | 1 | 1 | 39 | 30 | 181 | 73 |

il ramo di attività economica; non attiva, secondo alcuni gruppi di condizioni non professionali

| ATTIVA | | | | POPOLAZIONE NON ATTIVA | | | | | | | | TOTALE | | N. d'ordine | |
|-------------------------------|----|-----------------------------|-----|------------------------|-------|--------------------------------------|-----|---------------------------------------|-------|-----|--------|--------|--|----------------|-----|
| Credito e assicurazione | | Pubblica amministrazione | | TOTALE | | In attesa di prima occupazione | | attendente alle cure domestiche | altra | | TOTALE | | POPOLAZIONE RESIDENTE IN ETÀ DA 10 ANNI IN POI | | |
| MF | M | MF | M | MF | M | MF | M | F | MF | M | MF | M | MF | | M |
| 1 | 1 | 6 | 5 | 112 | 76 | 2 | 2 | 47 | 29 | 16 | 78 | 18 | 190 | 94 | 59 |
| 3 | 3 | 95 | 52 | 2.406 | 1.626 | 438 | 178 | 1.055 | 621 | 351 | 2.114 | 529 | 4.520 | 2.155 | 60 |
| 1 | 1 | 8 | 4 | 563 | 432 | 109 | 50 | 275 | 151 | 81 | 535 | 131 | 1.098 | 563 | 61 |
| 2 | 2 | 57 | 22 | 1.309 | 987 | 100 | 56 | 778 | 295 | 171 | 1.173 | 227 | 2.482 | 1.214 | 62 |
| 1 | 1 | 27 | 11 | 605 | 501 | 62 | 53 | 502 | 231 | 143 | 795 | 196 | 1.400 | 697 | 63 |
| — | — | 14 | 5 | 382 | 360 | 15 | 14 | 289 | 32 | 12 | 336 | 26 | 718 | 386 | 64 |
| — | — | 13 | 11 | 628 | 501 | 96 | 32 | 309 | 120 | 69 | 525 | 101 | 1.153 | 602 | 65 |
| 1 | 1 | 60 | 16 | 694 | 541 | 55 | 26 | 411 | 167 | 97 | 633 | 123 | 1.327 | 664 | 66 |
| 4 | 4 | 30 | 18 | 1.399 | 808 | 187 | 103 | 291 | 383 | 177 | 861 | 280 | 2.260 | 1.088 | 67 |
| 1 | 1 | 16 | 7 | 457 | 347 | 82 | 29 | 263 | 190 | 102 | 535 | 131 | 992 | 478 | 68 |
| 1 | — | 21 | 11 | 616 | 501 | 165 | 39 | 320 | 82 | 49 | 567 | 88 | 1.183 | 589 | 69 |
| 4 | 4 | 69 | 27 | 1.298 | 1.019 | 146 | 67 | 798 | 311 | 198 | 1.255 | 265 | 2.553 | 1.284 | 70 |
| 9 | 7 | 62 | 31 | 1.314 | 983 | 172 | 80 | 754 | 388 | 214 | 1.314 | 294 | 2.628 | 1.277 | 71 |
| 1 | 1 | 21 | 8 | 876 | 659 | 168 | 78 | 470 | 251 | 144 | 889 | 222 | 1.765 | 881 | 72 |
| 5 | 5 | 58 | 20 | 1.294 | 1.094 | 149 | 76 | 898 | 350 | 192 | 1.397 | 268 | 2.691 | 1.362 | 73 |
| 30 | 25 | 275 | 134 | 3.173 | 1.983 | 236 | 132 | 1.401 | 818 | 453 | 2.455 | 585 | 5.628 | 2.568 | 74 |
| — | — | 14 | 5 | 467 | 308 | 65 | 33 | 173 | 210 | 102 | 448 | 135 | 915 | 443 | 75 |
| 3 | 2 | 91 | 31 | 2.088 | 1.726 | 379 | 147 | 1.291 | 443 | 246 | 2.113 | 393 | 4.201 | 2.119 | 76 |
| 3 | 3 | 15 | 9 | 512 | 308 | 39 | 25 | 140 | 138 | 68 | 317 | 93 | 829 | 401 | 77 |
| 3 | 2 | 32 | 10 | 770 | 565 | 74 | 43 | 397 | 206 | 135 | 677 | 178 | 1.447 | 743 | 78 |
| — | — | 3 | 2 | 279 | 210 | 26 | 10 | 142 | 76 | 43 | 244 | 53 | 523 | 263 | 79 |
| 1 | 1 | 22 | 12 | 563 | 515 | 40 | 19 | 424 | 162 | 95 | 626 | 114 | 1.189 | 629 | 80 |
| 1 | 1 | 11 | 7 | 548 | 439 | 66 | 28 | 333 | 218 | 123 | 617 | 151 | 1.165 | 590 | 81 |
| — | — | 39 | 15 | 908 | 671 | 158 | 60 | 432 | 253 | 141 | 843 | 201 | 1.751 | 872 | 82 |
| — | — | 23 | 11 | 382 | 337 | 47 | 30 | 341 | 94 | 66 | 482 | 96 | 864 | 433 | 83 |
| 5 | 5 | 57 | 23 | 1.629 | 1.349 | 169 | 123 | 1.250 | 466 | 290 | 1.885 | 413 | 3.514 | 1.762 | 84 |
| 2 | 2 | 44 | 19 | 1.135 | 968 | 97 | 49 | 800 | 272 | 173 | 1.169 | 222 | 2.304 | 1.190 | 85 |
| — | — | 14 | 8 | 619 | 432 | 94 | 44 | 305 | 154 | 87 | 553 | 131 | 1.172 | 563 | 86 |
| 3 | 3 | 50 | 31 | 1.145 | 849 | 259 | 122 | 620 | 266 | 153 | 1.145 | 275 | 2.290 | 1.124 | 87 |
| — | — | 16 | 2 | 234 | 192 | 46 | 27 | 113 | 74 | 34 | 233 | 61 | 467 | 253 | 88 |
| 2 | 2 | 131 | 53 | 2.912 | 2.346 | 579 | 336 | 2.111 | 931 | 577 | 3.621 | 913 | 6.533 | 3.259 | 89 |
| — | — | 11 | 6 | 412 | 335 | 19 | 17 | 304 | 124 | 70 | 447 | 87 | 859 | 422 | 90 |
| 3 | 3 | 77 | 39 | 1.000 | 753 | 155 | 97 | 591 | 380 | 195 | 1.126 | 292 | 2.126 | 1.045 | 91 |
| — | — | 10 | 3 | 409 | 347 | 38 | 15 | 255 | 107 | 55 | 400 | 70 | 809 | 417 | 92 |
| — | — | 9 | 4 | 363 | 299 | 48 | 13 | 216 | 58 | 32 | 322 | 45 | 685 | 344 | 93 |
| 5 | 5 | 68 | 38 | 2.119 | 1.392 | 283 | 141 | 851 | 463 | 272 | 1.597 | 413 | 3.716 | 1.805 | 94 |
| — | — | 13 | 6 | 417 | 392 | 4 | 4 | 363 | 88 | 60 | 455 | 64 | 872 | 456 | 95 |
| 1 | 1 | 16 | 9 | 427 | 290 | 43 | 15 | 179 | 80 | 45 | 302 | 60 | 729 | 350 | 96 |
| 4 | 4 | 48 | 14 | 1.179 | 620 | 185 | 100 | 276 | 289 | 139 | 750 | 239 | 1.929 | 859 | 97 |
| 7 | 7 | 60 | 28 | 1.546 | 1.264 | 133 | 78 | 1.141 | 441 | 287 | 1.715 | 365 | 3.261 | 1.629 | 98 |
| — | — | 14 | 5 | 295 | 237 | 71 | 39 | 186 | 151 | 81 | 408 | 120 | 703 | 357 | 99 |
| 1 | 1 | 5 | 3 | 55 | 43 | 8 | 7 | 43 | 16 | 10 | 67 | 17 | 122 | 60 | 100 |
| — | — | 22 | 8 | 881 | 699 | 85 | 66 | 555 | 254 | 151 | 894 | 217 | 1.775 | 916 | 101 |
| 2 | 2 | 28 | 12 | 641 | 508 | 43 | 14 | 393 | 202 | 126 | 638 | 140 | 1.279 | 648 | 102 |
| — | — | 1 | 1 | 147 | 114 | 6 | 2 | 80 | 41 | 18 | 127 | 20 | 274 | 134 | 103 |
| 12 | 12 | 140 | 48 | 2.393 | 1.416 | 326 | 180 | 741 | 758 | 366 | 1.825 | 546 | 4.218 | 1.962 | 104 |
| 1 | 1 | 7 | 3 | 409 | 332 | 72 | 24 | 224 | 77 | 42 | 373 | 66 | 782 | 398 | 105 |
| 1 | 1 | 25 | 8 | 494 | 372 | 29 | 20 | 278 | 145 | 84 | 452 | 104 | 946 | 476 | 106 |
| 19 | 17 | 165 | 57 | 2.658 | 1.391 | 317 | 206 | 666 | 693 | 330 | 1.676 | 536 | 4.334 | 1.927 | 107 |
| — | — | 7 | 3 | 315 | 238 | 16 | 8 | 158 | 71 | 31 | 245 | 39 | 560 | 277 | 108 |
| — | — | 70 | 21 | 935 | 765 | 186 | 86 | 637 | 250 | 152 | 1.073 | 238 | 2.008 | 1.003 | 109 |
| 5 | 4 | 45 | 17 | 1.178 | 854 | 154 | 91 | 673 | 461 | 269 | 1.288 | 360 | 2.466 | 1.214 | 110 |
| — | — | 14 | 11 | 280 | 196 | 56 | 25 | 129 | 96 | 53 | 281 | 78 | 561 | 274 | 111 |
| 1 | 1 | 25 | 12 | 1.078 | 657 | 208 | 97 | 228 | 234 | 110 | 670 | 207 | 1.748 | 864 | 112 |
| — | — | 13 | 7 | 609 | 497 | 130 | 55 | 346 | 146 | 100 | 622 | 155 | 1.231 | 652 | 113 |
| 6 | 6 | 75 | 38 | 1.408 | 1.186 | 108 | 84 | 1.133 | 388 | 246 | 1.629 | 330 | 3.037 | 1.516 | 114 |
| — | — | 14 | 4 | 301 | 252 | 36 | 19 | 220 | 103 | 70 | 359 | 89 | 660 | 341 | 115 |
| 6 | 5 | 90 | 42 | 1.675 | 1.169 | 213 | 88 | 827 | 571 | 264 | 1.611 | 352 | 3.286 | 1.521 | 116 |

Segue: TAV. 6 — Popolazione residente in età da 10 anni in poi, per sesso: attiva, secondo

| N. d'or- dine | C O M U N I | P O P O L A Z I O N E | | | | | | | | | | | |
|---------------------|------------------------------------|--------------------------------|-------|---|-------|------------------------------|-----|-------------------------------------|----|---------------------------------|-----|--------------------------------|-----|
| | | Agricoltura, caccia e pesca | | Industrie estrattive e manifatturiere | | Costruzioni e impianti | | Energia elettrica gas e acqua | | Trasporti e comunicazioni | | Commercio e servizi vari | |
| | | MF | M | MF | M | MF | M | MF | M | MF | M | MF | M |
| 117 | Isola di Fondra | 100 | 59 | 10 | 10 | 20 | 20 | 2 | 1 | 7 | 5 | 15 | 7 |
| 118 | Isso | 203 | 188 | 32 | 21 | 6 | 6 | — | — | 1 | — | 7 | 2 |
| 119 | Lallio | 115 | 103 | 174 | 118 | 31 | 31 | 1 | 1 | — | — | 46 | 20 |
| 120 | Lefte | 147 | 147 | 1.111 | 651 | 82 | 82 | 3 | 2 | 16 | 14 | 266 | 195 |
| 121 | Levate | 261 | 258 | 352 | 236 | 87 | 87 | 3 | 3 | 18 | 15 | 39 | 19 |
| 122 | Locatello | 93 | 76 | 63 | 47 | 92 | 92 | 4 | 4 | 7 | 7 | 25 | 7 |
| 123 | Lovere | 63 | 60 | 1.243 | 1.167 | 68 | 67 | 7 | 7 | 78 | 70 | 440 | 179 |
| 124 | Lurano | 221 | 221 | 154 | 75 | 55 | 55 | — | — | 5 | 5 | 40 | 21 |
| 125 | Luzzana | 110 | 107 | 58 | 32 | 9 | 9 | — | — | 3 | 3 | 14 | 4 |
| 126 | Madone | 132 | 131 | 203 | 94 | 105 | 105 | — | — | 2 | 2 | 17 | 12 |
| 127 | Mapello | 423 | 412 | 499 | 260 | 196 | 194 | 8 | 8 | 21 | 21 | 76 | 38 |
| 128 | Marne | 205 | 204 | 302 | 134 | 140 | 139 | 6 | 6 | 10 | 10 | 26 | 17 |
| 129 | Martinengo | 1.032 | 1.027 | 500 | 253 | 447 | 446 | 2 | 2 | 36 | 32 | 234 | 152 |
| 130 | Mezzoldo | 188 | 123 | 11 | 11 | 35 | 35 | — | — | 2 | 2 | 23 | 8 |
| 131 | Misano di Gera d'Adda | 320 | 318 | 181 | 120 | 56 | 55 | — | — | 6 | 5 | 62 | 36 |
| 132 | Monasterolo del Castello | 116 | 115 | 56 | 38 | 38 | 37 | 1 | 1 | 3 | 3 | 26 | 10 |
| 133 | Monte Marenzo | 114 | 114 | 126 | 77 | 53 | 53 | 1 | 1 | 5 | 5 | 18 | 8 |
| 134 | Morengo | 414 | 405 | 82 | 43 | 59 | 59 | 2 | 2 | 4 | 3 | 30 | 16 |
| 135 | Mornico al Sèrio | 332 | 331 | 187 | 105 | 61 | 61 | 2 | 2 | 10 | 9 | 92 | 60 |
| 136 | Mozzànica | 413 | 412 | 224 | 138 | 164 | 164 | 2 | 2 | 13 | 12 | 77 | 57 |
| 137 | Mozzo | 136 | 135 | 374 | 230 | 66 | 66 | 4 | 4 | 22 | 22 | 58 | 40 |
| 138 | Nembro | 343 | 335 | 2.378 | 1.257 | 257 | 257 | 12 | 12 | 63 | 60 | 278 | 174 |
| 139 | Nossa | 15 | 15 | 905 | 464 | 68 | 67 | 5 | 5 | 14 | 12 | 105 | 66 |
| 140 | Olmo al Brembo | 83 | 56 | 42 | 32 | 69 | 69 | 1 | 1 | 9 | 8 | 53 | 29 |
| 141 | Oltre il Colle | 335 | 234 | 260 | 252 | 64 | 64 | 1 | 1 | 12 | 10 | 82 | 31 |
| 142 | Oneta | 88 | 78 | 234 | 160 | 51 | 51 | — | — | 3 | 2 | 17 | 11 |
| 143 | Òrio al Sèrio | 37 | 37 | 145 | 84 | 41 | 41 | 3 | 3 | 7 | 7 | 59 | 36 |
| 144 | Ornica | 256 | 149 | 3 | 3 | 10 | 10 | — | — | — | — | 11 | 2 |
| 145 | Òsio Sopra | 164 | 161 | 437 | 318 | 100 | 98 | 2 | 2 | 11 | 11 | 61 | 29 |
| 146 | Òsio Sotto | 222 | 221 | 938 | 681 | 194 | 193 | 6 | 6 | 42 | 41 | 130 | 91 |
| 147 | Pagazzano | 249 | 246 | 111 | 71 | 163 | 163 | — | — | 12 | 12 | 60 | 20 |
| 148 | Paladina | 104 | 102 | 599 | 362 | 106 | 106 | 2 | 2 | 17 | 16 | 161 | 108 |
| 149 | Palazzago | 340 | 325 | 383 | 279 | 83 | 83 | — | — | 28 | 26 | 75 | 42 |
| 150 | Palosco | 459 | 455 | 677 | 324 | 162 | 161 | 1 | 1 | 13 | 12 | 76 | 45 |
| 151 | Parre | 242 | 217 | 455 | 147 | 120 | 119 | 1 | 1 | 14 | 13 | 48 | 24 |
| 152 | Parzànica | 59 | 56 | 76 | 58 | 153 | 152 | — | — | 3 | 3 | 39 | 9 |
| 153 | Pedrengo | 119 | 118 | 339 | 216 | 49 | 49 | — | — | 6 | 5 | 38 | 25 |
| 154 | Pèia | 130 | 126 | 424 | 198 | 36 | 36 | — | — | 3 | 2 | 30 | 28 |
| 155 | Piànico | 58 | 58 | 187 | 163 | 18 | 18 | — | — | 2 | 1 | 36 | 19 |
| 156 | Piazzatorre | 137 | 111 | 3 | 3 | 34 | 34 | 2 | 2 | 5 | 3 | 13 | 6 |
| 157 | Piazzolo | 101 | 62 | — | — | 15 | 15 | — | — | 1 | 1 | 9 | 2 |
| 158 | Pognano | 163 | 163 | 93 | 53 | 44 | 44 | 1 | 1 | 3 | 3 | 21 | 11 |
| 159 | Ponterànica | 172 | 161 | 465 | 289 | 278 | 278 | 11 | 11 | 29 | 29 | 139 | 92 |
| 160 | Ponte San Pietro | 196 | 193 | 1.801 | 1.103 | 108 | 107 | 17 | 17 | 46 | 42 | 325 | 230 |
| 161 | Pontida | 384 | 384 | 440 | 307 | 72 | 72 | — | — | 16 | 14 | 108 | 58 |
| 162 | Pontirolo Nuovo | 499 | 498 | 621 | 249 | 116 | 115 | 5 | 5 | 14 | 14 | 112 | 83 |
| 163 | Pradalunga | 89 | 87 | 1.140 | 504 | 184 | 184 | — | — | 27 | 25 | 58 | 35 |
| 164 | Predore | 134 | 133 | 162 | 69 | 155 | 153 | 1 | 1 | 16 | 13 | 78 | 38 |
| 165 | Prèmolo | 52 | 50 | 317 | 122 | 87 | 87 | 1 | 1 | 4 | 2 | 17 | 8 |
| 166 | Presezzo | 144 | 142 | 539 | 337 | 108 | 108 | 4 | 4 | 8 | 7 | 61 | 39 |
| 167 | Pumenengo | 499 | 496 | 91 | 65 | 93 | 93 | 4 | 4 | 7 | 6 | 74 | 51 |
| 168 | Rànica | 147 | 146 | 907 | 448 | 79 | 79 | 1 | 1 | 17 | 14 | 113 | 70 |
| 169 | Ranzànico | 63 | 63 | 140 | 47 | 89 | 89 | — | — | 8 | 7 | 29 | 19 |
| 170 | Riva di Solto | 86 | 86 | 194 | 137 | 47 | 47 | 2 | 2 | 10 | 9 | 34 | 11 |
| 171 | Riviera d'Adda | 265 | 241 | 261 | 137 | 222 | 222 | 8 | 8 | 4 | 1 | 39 | 17 |
| 172 | Rocca del Colle | 563 | 520 | 433 | 275 | 192 | 192 | 8 | 8 | 12 | 10 | 76 | 34 |
| 173 | Rogno | 82 | 78 | 252 | 225 | 148 | 148 | 5 | 4 | 15 | 15 | 57 | 18 |
| 174 | Romano di Lombardia | 713 | 701 | 1.708 | 1.053 | 509 | 507 | 12 | 12 | 110 | 102 | 475 | 330 |

il ramo di attività economica; non attiva, secondo alcuni gruppi di condizioni non professionali

| ATTIVA | | | | POPOLAZIONE NON ATTIVA | | | | | | | | TOTALE | | N. d'or- dine | |
|-------------------------------|----|-----------------------------|-----|------------------------|-------|--------------------------------------|-----|---------------------------------------|-------|-----|--------|--------|--|---------------------|-----|
| Credito e assicurazione | | Pubblica amministrazione | | TOTALE | | in attesa di prima occupazione | | attendente alle cure domestiche | altra | | TOTALE | | POPOLAZIONE RESIDENTE IN ETÀ DA 10 ANNI IN POI | | |
| MF. | M | MF | M | MF | M | MF | M | F | MF | M | MF | M | MF | | M |
| — | — | 3 | 3 | 157 | 105 | 4 | 2 | 66 | 41 | 26 | 111 | 28 | 268 | 133 | 117 |
| 1 | 1 | 2 | 1 | 252 | 219 | 9 | 8 | 146 | 41 | 23 | 196 | 31 | 448 | 250 | 118 |
| — | — | 15 | 7 | 382 | 280 | 81 | 27 | 177 | 67 | 45 | 325 | 72 | 707 | 352 | 119 |
| 10 | 10 | 43 | 17 | 1.678 | 1.118 | 199 | 128 | 784 | 460 | 247 | 1.443 | 375 | 3.121 | 1.403 | 120 |
| 3 | 3 | 41 | 14 | 804 | 635 | 91 | 61 | 546 | 163 | 106 | 800 | 167 | 1.604 | 802 | 121 |
| 1 | 1 | 15 | 7 | 300 | 241 | 35 | 17 | 191 | 94 | 43 | 320 | 60 | 620 | 301 | 122 |
| 21 | 18 | 332 | 124 | 2.252 | 1.692 | 243 | 185 | 1.739 | 831 | 507 | 2.813 | 692 | 5.065 | 2.384 | 123 |
| — | — | 19 | 9 | 494 | 386 | 93 | 37 | 282 | 134 | 80 | 509 | 117 | 1.003 | 503 | 124 |
| 1 | 1 | 9 | 6 | 204 | 162 | 29 | 18 | 122 | 36 | 24 | 187 | 42 | 391 | 204 | 125 |
| — | — | 16 | 6 | 475 | 350 | 93 | 27 | 221 | 107 | 59 | 421 | 86 | 896 | 436 | 126 |
| 2 | 2 | 44 | 23 | 1.269 | 958 | 217 | 106 | 687 | 314 | 179 | 1.218 | 285 | 2.487 | 1.243 | 127 |
| 1 | 1 | 35 | 11 | 725 | 522 | 112 | 46 | 280 | 166 | 88 | 567 | 129 | 1.292 | 651 | 128 |
| 10 | 10 | 130 | 68 | 2.391 | 1.990 | 231 | 131 | 1.616 | 569 | 347 | 2.416 | 478 | 4.807 | 2.468 | 129 |
| — | — | 9 | 5 | 268 | 184 | 5 | 4 | 96 | 61 | 34 | 162 | 38 | 430 | 222 | 130 |
| 1 | 1 | 17 | 6 | 643 | 541 | 72 | 25 | 443 | 179 | 108 | 694 | 128 | 1.337 | 669 | 131 |
| — | — | 15 | 6 | 255 | 210 | 29 | 14 | 159 | 91 | 58 | 279 | 72 | 534 | 282 | 132 |
| — | — | 9 | 3 | 326 | 261 | 27 | 5 | 163 | 81 | 42 | 271 | 47 | 597 | 308 | 133 |
| — | — | 15 | 8 | 606 | 536 | 74 | 22 | 394 | 101 | 70 | 569 | 92 | 1.175 | 628 | 134 |
| 2 | 2 | 41 | 21 | 727 | 591 | 84 | 45 | 463 | 203 | 125 | 750 | 170 | 1.477 | 761 | 135 |
| 6 | 6 | 36 | 23 | 935 | 814 | 137 | 66 | 702 | 287 | 160 | 1.126 | 226 | 2.061 | 1.040 | 136 |
| 3 | 2 | 45 | 19 | 708 | 518 | 149 | 61 | 396 | 231 | 141 | 776 | 202 | 1.484 | 720 | 137 |
| 6 | 6 | 115 | 69 | 3.452 | 2.170 | 857 | 380 | 1.060 | 1.170 | 594 | 3.087 | 974 | 6.539 | 3.144 | 138 |
| 4 | 4 | 64 | 31 | 1.180 | 664 | 79 | 45 | 317 | 387 | 201 | 783 | 246 | 1.963 | 910 | 139 |
| 2 | 2 | 17 | 6 | 276 | 203 | 16 | 11 | 165 | 88 | 66 | 269 | 77 | 545 | 280 | 140 |
| — | — | 34 | 12 | 788 | 604 | 77 | 43 | 451 | 216 | 101 | 744 | 144 | 1.532 | 748 | 141 |
| — | — | 4 | 4 | 397 | 306 | 78 | 36 | 202 | 192 | 98 | 472 | 134 | 869 | 440 | 142 |
| 2 | 2 | 287 | 273 | 581 | 483 | 64 | 26 | 138 | 76 | 47 | 278 | 73 | 859 | 556 | 143 |
| — | — | 1 | 1 | 281 | 165 | 1 | 1 | 72 | 58 | 34 | 131 | 35 | 412 | 200 | 144 |
| — | — | 29 | 10 | 804 | 629 | 167 | 76 | 468 | 256 | 135 | 891 | 211 | 1.695 | 840 | 145 |
| 5 | 5 | 67 | 30 | 1.604 | 1.268 | 374 | 237 | 1.111 | 442 | 248 | 1.927 | 485 | 3.531 | 1.753 | 146 |
| — | — | 15 | 9 | 610 | 521 | 45 | 7 | 349 | 189 | 98 | 583 | 105 | 1.193 | 626 | 147 |
| 2 | 2 | 37 | 21 | 1.028 | 719 | 208 | 97 | 514 | 295 | 173 | 1.017 | 270 | 2.045 | 989 | 148 |
| 2 | 2 | 36 | 18 | 947 | 775 | 210 | 76 | 524 | 361 | 203 | 1.095 | 279 | 2.042 | 1.054 | 149 |
| 1 | 1 | 34 | 17 | 1.423 | 1.016 | 182 | 98 | 690 | 352 | 195 | 1.233 | 293 | 2.656 | 1.309 | 150 |
| — | — | 40 | 12 | 920 | 533 | 123 | 62 | 241 | 192 | 114 | 556 | 176 | 1.476 | 709 | 151 |
| — | — | 7 | 4 | 337 | 282 | 104 | 47 | 228 | 151 | 93 | 483 | 140 | 820 | 422 | 152 |
| 1 | 1 | 83 | 29 | 635 | 443 | 143 | 61 | 303 | 165 | 93 | 611 | 154 | 1.246 | 597 | 153 |
| — | — | 9 | 3 | 632 | 393 | 112 | 66 | 217 | 220 | 108 | 540 | 174 | 1.181 | 567 | 154 |
| — | — | 14 | 8 | 315 | 267 | 50 | 33 | 250 | 148 | 84 | 448 | 117 | 763 | 384 | 155 |
| — | — | 15 | 9 | 209 | 168 | 20 | 8 | 133 | 46 | 33 | 199 | 41 | 408 | 200 | 156 |
| — | — | 4 | 1 | 130 | 81 | 6 | 5 | 51 | 35 | 21 | 92 | 26 | 222 | 107 | 157 |
| — | — | 9 | 6 | 334 | 281 | 51 | 10 | 172 | 75 | 52 | 298 | 62 | 632 | 343 | 158 |
| 11 | 11 | 112 | 73 | 1.217 | 944 | 193 | 112 | 733 | 287 | 189 | 1.213 | 301 | 2.430 | 1.245 | 159 |
| 18 | 14 | 132 | 70 | 2.643 | 1.776 | 443 | 244 | 1.311 | 873 | 490 | 2.627 | 734 | 5.270 | 2.510 | 160 |
| — | — | 57 | 28 | 1.077 | 863 | 153 | 51 | 624 | 303 | 170 | 1.080 | 221 | 2.157 | 1.084 | 161 |
| 3 | 3 | 26 | 11 | 1.396 | 978 | 186 | 78 | 573 | 295 | 155 | 1.054 | 233 | 2.450 | 1.211 | 162 |
| 1 | 1 | 45 | 28 | 1.544 | 864 | 388 | 227 | 360 | 508 | 243 | 1.256 | 470 | 2.800 | 1.334 | 163 |
| 1 | 1 | 26 | 13 | 573 | 421 | 83 | 45 | 232 | 219 | 92 | 534 | 137 | 1.107 | 558 | 164 |
| 1 | 1 | 18 | 10 | 497 | 281 | 86 | 40 | 124 | 132 | 73 | 342 | 113 | 839 | 394 | 165 |
| — | — | 41 | 17 | 905 | 654 | 217 | 101 | 388 | 257 | 127 | 862 | 228 | 1.767 | 882 | 166 |
| 2 | 2 | 18 | 12 | 788 | 729 | 41 | 33 | 577 | 140 | 89 | 758 | 122 | 1.546 | 851 | 167 |
| 3 | 3 | 63 | 24 | 1.420 | 785 | 243 | 124 | 414 | 376 | 205 | 1.033 | 329 | 2.453 | 1.114 | 168 |
| — | — | 14 | 5 | 343 | 230 | 63 | 28 | 113 | 149 | 63 | 325 | 91 | 668 | 321 | 169 |
| — | — | 10 | 5 | 383 | 297 | 75 | 51 | 248 | 161 | 89 | 484 | 140 | 867 | 437 | 170 |
| — | — | 34 | 13 | 833 | 639 | 73 | 26 | 484 | 150 | 95 | 707 | 121 | 1.540 | 760 | 171 |
| 1 | 1 | 48 | 21 | 1.333 | 1.061 | 178 | 83 | 729 | 261 | 149 | 1.168 | 232 | 2.501 | 1.293 | 172 |
| 2 | 2 | 17 | 11 | 578 | 501 | 59 | 56 | 525 | 273 | 189 | 857 | 245 | 1.435 | 746 | 173 |
| 29 | 25 | 226 | 110 | 3.782 | 2.840 | 606 | 318 | 2.230 | 1.029 | 617 | 3.865 | 936 | 7.647 | 3.775 | 174 |

Segue: TAV. 6 — Popolazione residente in età da 10 anni in poi, per sesso: attiva, secondo

| N. d'ordine | COMUNI | POPOLAZIONE | | | | | | | | | | | |
|-------------|---------------------------------|-----------------------------|---------------|---------------------------------------|---------------|------------------------|---------------|-------------------------------|--------------|---------------------------|--------------|--------------------------|---------------|
| | | Agricoltura, caccia e pesca | | Industrie estrattive e manifatturiere | | Costruzioni e impianti | | Energia elettrica gas e acqua | | Trasporti e comunicazioni | | Commercio e servizi vari | |
| | | MF | M | MF | M | MF | M | MF | M | MF | M | MF | M |
| 175 | Roncobello | 206 | 120 | 38 | 29 | 90 | 90 | 16 | 16 | 3 | 2 | 45 | 17 |
| 176 | Ròncola | 173 | 158 | 18 | 17 | 33 | 33 | — | — | 2 | 2 | 39 | 13 |
| 177 | Rota d'Imagna | 125 | 104 | 76 | 58 | 88 | 87 | 8 | 8 | 10 | 8 | 36 | 21 |
| 178 | Rovetta | 247 | 243 | 219 | 83 | 219 | 219 | 11 | 10 | 18 | 17 | 98 | 33 |
| 179 | San Giovanni Bianco | 582 | 501 | 596 | 438 | 250 | 250 | 44 | 41 | 43 | 37 | 160 | 95 |
| 180 | San Martino de' Calvi | 160 | 119 | 236 | 175 | 211 | 210 | 46 | 46 | 44 | 31 | 170 | 85 |
| 181 | San Paolo d'Argon | 206 | 203 | 159 | 67 | 158 | 156 | 3 | 3 | 7 | 5 | 39 | 17 |
| 182 | San Pellegrino | 362 | 281 | 888 | 426 | 188 | 188 | 19 | 19 | 45 | 35 | 161 | 89 |
| 183 | Santa Brigida | 263 | 203 | 27 | 25 | 102 | 102 | 3 | 3 | 5 | 5 | 35 | 11 |
| 184 | Sant'Omobono Imagna | 250 | 233 | 235 | 164 | 318 | 317 | 4 | 4 | 22 | 16 | 176 | 79 |
| 185 | Sarnico | 181 | 177 | 995 | 465 | 183 | 183 | 10 | 9 | 44 | 40 | 223 | 121 |
| 186 | Scanzorosciate | 608 | 600 | 828 | 520 | 127 | 127 | 5 | 5 | 25 | 22 | 156 | 86 |
| 187 | Schilpario | 112 | 110 | 196 | 193 | 73 | 73 | 3 | 3 | 13 | 12 | 69 | 36 |
| 188 | Sedrina | 121 | 97 | 419 | 207 | 189 | 189 | 5 | 5 | 42 | 39 | 91 | 43 |
| 189 | Selvino | 95 | 91 | 124 | 66 | 123 | 123 | 5 | 5 | 15 | 15 | 72 | 35 |
| 190 | Seriate | 418 | 385 | 2.566 | 1.659 | 265 | 265 | 45 | 44 | 137 | 135 | 427 | 263 |
| 191 | Serina | 448 | 364 | 98 | 61 | 218 | 217 | 2 | 2 | 16 | 14 | 219 | 110 |
| 192 | Solto Collina | 182 | 182 | 164 | 121 | 56 | 56 | — | — | 4 | 2 | 39 | 16 |
| 193 | Songavazzo | 114 | 99 | 76 | 36 | 50 | 50 | — | — | 3 | 3 | 19 | 8 |
| 194 | Sorisole | 395 | 340 | 667 | 469 | 200 | 200 | 5 | 5 | 16 | 15 | 215 | 104 |
| 195 | Sotto il Monte | 246 | 243 | 233 | 119 | 143 | 143 | — | — | 2 | 2 | 25 | 10 |
| 196 | Sovere | 233 | 226 | 668 | 484 | 141 | 140 | 10 | 9 | 23 | 20 | 157 | 72 |
| 197 | Spinone dei Castelli | 159 | 154 | 126 | 61 | 53 | 53 | 1 | 1 | 7 | 4 | 48 | 26 |
| 198 | Spirano | 443 | 440 | 548 | 205 | 178 | 178 | — | — | 11 | 9 | 144 | 108 |
| 199 | Stezzano | 491 | 481 | 1.246 | 777 | 189 | 185 | 4 | 4 | 33 | 30 | 170 | 102 |
| 200 | Strozza | 172 | 126 | 131 | 64 | 69 | 69 | 1 | 1 | 2 | — | 47 | 31 |
| 201 | Suisio | 221 | 219 | 194 | 83 | 177 | 177 | 3 | 3 | 32 | 31 | 65 | 52 |
| 202 | Talèggio | 479 | 357 | 22 | 19 | 44 | 44 | 6 | 6 | 15 | 13 | 96 | 41 |
| 203 | Tavernola Bergamasca | 67 | 67 | 398 | 300 | 98 | 98 | — | — | 20 | 18 | 73 | 24 |
| 204 | Telgate | 286 | 278 | 444 | 244 | 89 | 88 | 2 | 2 | 14 | 12 | 67 | 54 |
| 205 | Terno d'Isola | 224 | 219 | 352 | 226 | 201 | 200 | 1 | 1 | 14 | 11 | 53 | 31 |
| 206 | Torre Boldone | 113 | 113 | 699 | 341 | 134 | 134 | 4 | 4 | 24 | 23 | 100 | 69 |
| 207 | Torre de' Busi | 187 | 180 | 281 | 137 | 204 | 203 | 2 | 2 | 14 | 13 | 79 | 61 |
| 208 | Torre de' Roveri | 145 | 144 | 154 | 93 | 76 | 76 | 2 | 2 | 8 | 6 | 48 | 20 |
| 209 | Torre Pallavicina | 472 | 460 | 56 | 43 | 18 | 18 | 1 | 1 | 5 | 4 | 63 | 40 |
| 210 | Trescore Balneario | 537 | 531 | 548 | 316 | 249 | 246 | 25 | 25 | 34 | 28 | 253 | 144 |
| 211 | Treviglio | 1.308 | 1.271 | 4.787 | 2.963 | 417 | 415 | 43 | 41 | 386 | 356 | 1.326 | 918 |
| 212 | Treviolo | 406 | 402 | 1.256 | 837 | 156 | 156 | 8 | 7 | 20 | 16 | 144 | 96 |
| 213 | Ubiale Clanezzo | 79 | 77 | 216 | 124 | 103 | 102 | 10 | 10 | 12 | 12 | 25 | 15 |
| 214 | Urgnano | 654 | 648 | 861 | 473 | 287 | 287 | 7 | 7 | 42 | 39 | 211 | 151 |
| 215 | Valbondione | 62 | 57 | 94 | 48 | 298 | 297 | 64 | 63 | 10 | 7 | 55 | 21 |
| 216 | Valbrembo | 143 | 139 | 299 | 162 | 60 | 60 | — | — | 10 | 10 | 71 | 43 |
| 217 | Valleve | 53 | 52 | — | — | 8 | 8 | 3 | 3 | — | — | 6 | 4 |
| 218 | Valsecca | 99 | 69 | 30 | 24 | 91 | 91 | — | — | 3 | 2 | 29 | 12 |
| 219 | Valtorta | 280 | 180 | 13 | 12 | 42 | 42 | 2 | 2 | 4 | 4 | 15 | 7 |
| 220 | Vedeseta | 214 | 149 | 9 | 8 | 17 | 17 | — | — | 3 | 1 | 31 | 15 |
| 221 | Vercurago | 47 | 45 | 437 | 310 | 46 | 46 | 4 | 4 | 28 | 25 | 113 | 77 |
| 222 | Verdellino | 146 | 146 | 281 | 182 | 176 | 176 | 2 | 2 | 13 | 12 | 49 | 31 |
| 223 | Verdello | 341 | 340 | 614 | 431 | 361 | 358 | 4 | 4 | 23 | 17 | 105 | 68 |
| 224 | Vértova | 286 | 284 | 1.567 | 637 | 144 | 144 | 18 | 16 | 52 | 48 | 164 | 106 |
| 225 | Viadànica | 242 | 238 | 50 | 24 | 55 | 55 | — | — | 6 | 6 | 28 | 14 |
| 226 | Vigano San Martino | 112 | 110 | 171 | 87 | 19 | 19 | 2 | 2 | 7 | 4 | 20 | 14 |
| 227 | Vigolo | 217 | 216 | 19 | 15 | 101 | 101 | — | — | 3 | 1 | 68 | 16 |
| 228 | Villa d'Adda | 242 | 242 | 358 | 202 | 257 | 256 | — | — | 11 | 10 | 100 | 56 |
| 229 | Villa d'Almè | 228 | 210 | 1.015 | 511 | 177 | 177 | 11 | 11 | 40 | 36 | 161 | 94 |
| 230 | Villa di Sèrio | 162 | 162 | 571 | 350 | 102 | 102 | 6 | 6 | 20 | 18 | 110 | 65 |
| 231 | Villa d'Ogna | 145 | 135 | 879 | 351 | 129 | 129 | 9 | 9 | 14 | 13 | 79 | 46 |
| 232 | Villongo | 246 | 238 | 603 | 362 | 169 | 168 | 1 | 1 | 14 | 10 | 87 | 49 |
| 233 | Vilminore di Scalve | 127 | 112 | 140 | 135 | 220 | 220 | 14 | 14 | 24 | 18 | 94 | 35 |
| 234 | Zandòbbio | 302 | 290 | 250 | 169 | 142 | 140 | 4 | 4 | 15 | 14 | 50 | 33 |
| 235 | Zànica | 547 | 525 | 582 | 313 | 218 | 218 | 5 | 4 | 20 | 19 | 120 | 55 |
| 236 | Zogno | 878 | 635 | 1.246 | 573 | 552 | 552 | 45 | 45 | 66 | 57 | 305 | 166 |
| | Provincia . . . | 64.117 | 59.897 | 126.069 | 73.870 | 33.687 | 33.572 | 1.992 | 1.934 | 6.287 | 5.527 | 32.806 | 19.056 |

TAV. 7 — Popolazione residente attiva, per sesso: addetta al ramo dell'agricoltura,

| N. d'or- dine | COMUNE | ADDETTI ALL'AGRICOLTURA, CACCIA E PESCA | | | | | | | | | | | |
|---------------------|----------------------------------|---|----|--|-----|-----------------------------------|-----|-----------------------------|----|-------|-----|--------|-------|
| | | Indipendenti | | | | Coadiuvanti di indipendenti | | Dipendenti | | | | TOTALE | |
| | | conduttori non coltivatori e altri amministratori | | conduttori coltivatori e altri lavoratori in proprio | | MF | M | dirigenti e impiegati | | altri | | MF | M |
| | | MF | M | MF | M | | | MF | M | MF | M | | |
| 1 | Adrara San Martino | 1 | — | 216 | 207 | 143 | 136 | — | — | 179 | 177 | 539 | 520 |
| 2 | Adrara San Rocco | — | — | 68 | 68 | 36 | 35 | — | — | 77 | 76 | 181 | 179 |
| 3 | Albano Sant'Alessandro | 2 | 2 | 86 | 86 | 60 | 60 | 1 | 1 | 3 | 3 | 152 | 152 |
| 4 | Albino | 3 | 2 | 357 | 346 | 133 | 129 | — | — | 114 | 114 | 607 | 591 |
| 5 | Àlqua di Costa Serina | — | — | 66 | 64 | 37 | 31 | — | — | 74 | 67 | 177 | 162 |
| 6 | Almè | 4 | 1 | 55 | 55 | 36 | 35 | — | — | 3 | 3 | 98 | 94 |
| 7 | Almenno San Bartolomeo | 1 | 1 | 249 | 240 | 127 | 119 | — | — | 26 | 24 | 403 | 384 |
| 8 | Almenno San Salvatore | 1 | — | 126 | 119 | 71 | 68 | 1 | 1 | 17 | 16 | 216 | 204 |
| 9 | Alzano Lombardo | 14 | 13 | 226 | 224 | 133 | 125 | 1 | 1 | 62 | 62 | 436 | 425 |
| 10 | Ambivere | — | — | 77 | 77 | 45 | 45 | — | — | 2 | 2 | 124 | 124 |
| 11 | Antegnate | 3 | 3 | 209 | 208 | 190 | 188 | — | — | 63 | 63 | 465 | 462 |
| 12 | Àrcene | — | — | 141 | 141 | 71 | 71 | 2 | 2 | 21 | 21 | 235 | 235 |
| 13 | Ardèzio | 1 | 1 | 159 | 150 | 60 | 53 | — | — | 282 | 282 | 502 | 486 |
| 14 | Arzago d'Adda | 1 | — | 159 | 159 | 132 | 132 | — | — | 61 | 61 | 353 | 352 |
| 15 | Averara | — | — | 54 | 23 | 19 | 1 | — | — | 91 | 91 | 164 | 115 |
| 16 | Aviatico | — | — | 106 | 97 | 39 | 36 | — | — | 19 | 19 | 164 | 152 |
| 17 | Azzano San Paolo | 2 | 1 | 84 | 82 | 112 | 94 | — | — | 3 | 3 | 201 | 180 |
| 18 | Azzone | — | — | 37 | 23 | 29 | 11 | — | — | 56 | 56 | 122 | 90 |
| 19 | Barbata | 1 | 1 | 56 | 56 | 83 | 82 | 1 | 1 | 137 | 133 | 278 | 273 |
| 20 | Bariano | 3 | 2 | 164 | 161 | 83 | 81 | — | — | 8 | 8 | 258 | 252 |
| 21 | Barzana | — | — | 46 | 46 | 43 | 43 | — | — | 5 | 5 | 94 | 94 |
| 22 | Bedulita | — | — | 61 | 46 | 34 | 22 | — | — | 29 | 28 | 124 | 96 |
| 23 | Berbenno | — | — | 121 | 82 | 73 | 37 | — | — | 293 | 293 | 487 | 412 |
| 24 | Bèrgamo | 92 | 81 | 850 | 835 | 771 | 680 | 31 | 27 | 160 | 160 | 1.904 | 1.783 |
| 25 | Berzo San Fermo | 3 | 1 | 90 | 89 | 61 | 61 | — | — | 39 | 39 | 193 | 190 |
| 26 | Blello | — | — | 28 | 21 | 15 | 9 | — | — | 20 | 20 | 63 | 50 |
| 27 | Bòlgare | — | — | 135 | 135 | 147 | 144 | — | — | 14 | 14 | 296 | 293 |
| 28 | Boltiere | 4 | 4 | 80 | 80 | 51 | 51 | — | — | 16 | 16 | 151 | 151 |
| 29 | Bonate Sopra | — | — | 173 | 169 | 100 | 97 | — | — | 14 | 13 | 287 | 279 |
| 30 | Bonate Sotto | 2 | 2 | 187 | 186 | 97 | 97 | — | — | 4 | 4 | 290 | 289 |
| 31 | Borgo di Terzo | — | — | 22 | 22 | 15 | 15 | — | — | 11 | 11 | 48 | 48 |
| 32 | Bòssico | 1 | 1 | 116 | 108 | 24 | 22 | — | — | 56 | 55 | 197 | 186 |
| 33 | Bottanuco | 2 | 2 | 205 | 201 | 144 | 142 | 2 | 2 | 8 | 8 | 361 | 355 |
| 34 | Bracca | 1 | 1 | 70 | 66 | 22 | 16 | — | — | 68 | 50 | 161 | 133 |
| 35 | Branzi | — | — | 80 | 50 | 34 | 29 | — | — | 41 | 41 | 155 | 120 |
| 36 | Brembate | 3 | 2 | 167 | 167 | 124 | 124 | 4 | 4 | 10 | 10 | 308 | 307 |
| 37 | Brembate di Sopra | 1 | 1 | 83 | 81 | 37 | 35 | 1 | 1 | 6 | 6 | 128 | 124 |
| 38 | Brembilla | 1 | 1 | 292 | 122 | 66 | 40 | — | — | 413 | 413 | 772 | 576 |
| 39 | Brignano Gera d'Adda | 2 | 2 | 342 | 341 | 187 | 183 | 2 | 2 | 28 | 28 | 561 | 556 |
| 40 | Brumano | — | — | 32 | 26 | 32 | 14 | — | — | 6 | 6 | 70 | 46 |
| 41 | Calcinatè | 6 | 4 | 232 | 227 | 334 | 331 | 6 | 6 | 22 | 22 | 600 | 590 |
| 42 | Càlcio | 6 | 5 | 282 | 280 | 301 | 266 | — | — | 91 | 91 | 630 | 642 |
| 43 | Calolziocorte | 2 | 2 | 160 | 158 | 51 | 51 | — | — | 8 | 8 | 221 | 219 |
| 44 | Calusco d'Adda | 1 | — | 109 | 108 | 96 | 95 | 2 | 2 | 8 | 7 | 216 | 212 |
| 45 | Calvenzano | 4 | 3 | 260 | 257 | 122 | 122 | 3 | 3 | 9 | 9 | 398 | 394 |
| 46 | Camerata Cornello | — | — | 84 | 58 | 89 | 29 | — | — | 70 | 68 | 243 | 155 |
| 47 | Canonica d'Adda | 1 | 1 | 72 | 72 | 13 | 13 | — | — | 3 | 3 | 89 | 89 |
| 48 | Capizzone | — | — | 48 | 43 | 28 | 22 | — | — | 73 | 73 | 149 | 138 |
| 49 | Capriate San Gervàsio | 1 | 1 | 123 | 123 | 61 | 61 | 1 | 1 | 5 | 5 | 191 | 191 |
| 50 | Caprino Bergamasco | 4 | 3 | 116 | 112 | 87 | 87 | 1 | 1 | 14 | 14 | 222 | 217 |
| 51 | Caravàggio | 22 | 17 | 714 | 710 | 357 | 356 | 13 | 13 | 295 | 295 | 1.401 | 1.391 |
| 52 | Carenno | — | — | 53 | 38 | 6 | 3 | — | — | 1 | 1 | 60 | 42 |
| 53 | Caròbbio degli Àngeli | — | — | 131 | 130 | 97 | 93 | — | — | 29 | 28 | 257 | 251 |
| 54 | Carona | — | — | 47 | 21 | 32 | 12 | — | — | 11 | 11 | 90 | 44 |
| 55 | Càrvico | 1 | 1 | 102 | 102 | 43 | 43 | 1 | 1 | 4 | 4 | 151 | 151 |
| 56 | Casazza | 1 | 1 | 114 | 114 | 40 | 38 | — | — | 158 | 157 | 313 | 310 |
| 57 | Casirate d'Adda | 1 | — | 241 | 239 | 178 | 177 | 1 | 1 | 59 | 59 | 480 | 476 |
| 58 | Casnigo | — | — | 208 | 208 | 61 | 61 | — | — | 42 | 42 | 311 | 311 |

caccia e pesca e ad altri rami di attività economica, secondo la condizione sociale

| ADDETTI AD ALTRI RAMI DI ATTIVITÀ ECONOMICA | | | | | | | | | | | | TOTALE POPOLAZIONE RESIDENTE ATTIVA | | N. d'or- dine |
|--|-------|--------------------------|-------|-----------------------------------|-----|-----------------------------|-------|--------|--------|--------|--------|---|--------|---------------------|
| Indipendenti | | | | Coadiuvanti di indipendenti | | Dipendenti | | | | TOTALE | | MF | M | |
| amministratori e liberi professionisti | | lavoratori in proprio | | MF | M | dirigenti e impiegati | | altri | | MF | M | | | |
| MF | M | MF | M | | | MF | M | MF | M | | | MF | M | |
| — | — | 63 | 44 | 22 | 19 | 31 | 13 | 267 | 147 | 383 | 223 | 922 | 743 | 1 |
| 1 | — | 9 | 7 | 2 | 2 | 9 | 4 | 86 | 49 | 107 | 62 | 288 | 241 | 2 |
| 3 | 2 | 38 | 29 | 11 | 7 | 27 | 17 | 543 | 376 | 622 | 431 | 774 | 583 | 3 |
| 45 | 40 | 386 | 305 | 96 | 72 | 426 | 264 | 3.969 | 2.097 | 4.022 | 2.778 | 5.529 | 3.369 | 4 |
| 3 | 2 | 19 | 14 | 8 | 5 | 15 | 9 | 171 | 132 | 216 | 162 | 393 | 324 | 5 |
| 7 | 7 | 63 | 50 | 24 | 15 | 53 | 34 | 637 | 376 | 784 | 482 | 882 | 576 | 6 |
| 2 | 1 | 69 | 57 | 26 | 14 | 52 | 24 | 942 | 621 | 1.091 | 717 | 1.494 | 1.101 | 7 |
| 7 | 7 | 82 | 55 | 18 | 10 | 87 | 42 | 1.018 | 624 | 1.212 | 738 | 1.428 | 942 | 8 |
| 32 | 30 | 246 | 194 | 77 | 58 | 442 | 277 | 2.918 | 1.626 | 3.715 | 2.185 | 4.151 | 2.610 | 9 |
| — | — | 29 | 23 | 16 | 14 | 23 | 15 | 271 | 175 | 339 | 227 | 463 | 351 | 10 |
| 16 | 13 | 108 | 79 | 27 | 18 | 35 | 22 | 401 | 250 | 587 | 382 | 1.052 | 844 | 11 |
| 9 | 8 | 86 | 63 | 21 | 15 | 30 | 15 | 698 | 408 | 844 | 509 | 1.079 | 744 | 12 |
| 6 | 6 | 100 | 69 | 16 | 13 | 57 | 26 | 672 | 342 | 851 | 456 | 1.353 | 942 | 13 |
| 4 | 4 | 53 | 34 | 11 | 11 | 17 | 10 | 172 | 122 | 257 | 181 | 610 | 533 | 14 |
| 4 | 4 | 9 | 8 | 5 | 1 | 7 | 3 | 80 | 58 | 105 | 74 | 269 | 189 | 15 |
| — | — | 12 | 10 | 3 | 1 | 9 | 6 | 145 | 90 | 169 | 107 | 333 | 259 | 16 |
| 4 | 3 | 49 | 38 | 22 | 16 | 73 | 28 | 586 | 415 | 734 | 500 | 935 | 680 | 17 |
| 3 | 3 | 28 | 24 | 6 | 5 | 18 | 7 | 108 | 100 | 163 | 139 | 285 | 229 | 18 |
| 3 | 2 | 19 | 13 | 13 | 10 | 7 | 2 | 62 | 38 | 104 | 65 | 382 | 338 | 19 |
| 7 | 7 | 49 | 32 | 13 | 9 | 29 | 17 | 519 | 413 | 617 | 478 | 875 | 730 | 20 |
| 2 | 2 | 11 | 8 | 2 | 2 | 8 | 6 | 135 | 104 | 158 | 122 | 252 | 216 | 21 |
| — | — | 13 | 6 | 1 | 1 | 7 | 4 | 138 | 110 | 159 | 121 | 283 | 217 | 22 |
| 1 | 1 | 46 | 40 | 24 | 20 | 23 | 10 | 340 | 232 | 434 | 303 | 921 | 715 | 23 |
| 1.516 | 1.408 | 4.053 | 3.123 | 1.202 | 724 | 10.715 | 6.749 | 22.648 | 14.409 | 40.134 | 26.413 | 42.038 | 28.196 | 24 |
| — | — | 13 | 11 | 2 | 2 | 13 | 7 | 124 | 62 | 152 | 82 | 345 | 272 | 25 |
| — | — | — | — | — | — | 1 | 1 | 9 | 6 | 10 | 7 | 73 | 57 | 26 |
| 6 | 4 | 41 | 40 | 14 | 7 | 27 | 15 | 463 | 277 | 551 | 343 | 847 | 636 | 27 |
| 8 | 8 | 49 | 36 | 15 | 7 | 38 | 24 | 711 | 443 | 821 | 518 | 972 | 669 | 28 |
| 10 | 10 | 60 | 46 | 15 | 8 | 63 | 34 | 950 | 610 | 1.098 | 708 | 1.386 | 987 | 29 |
| 6 | 6 | 73 | 57 | 35 | 14 | 48 | 25 | 875 | 564 | 1.037 | 668 | 1.327 | 955 | 30 |
| 4 | 2 | 37 | 30 | 14 | 11 | 25 | 11 | 141 | 97 | 221 | 151 | 269 | 199 | 31 |
| 2 | 1 | 25 | 19 | 7 | 7 | 17 | 5 | 116 | 88 | 167 | 120 | 364 | 306 | 32 |
| 6 | 5 | 36 | 21 | 8 | 7 | 23 | 12 | 629 | 381 | 702 | 426 | 1.063 | 781 | 33 |
| 1 | 1 | 11 | 11 | 4 | 4 | 4 | 2 | 137 | 105 | 157 | 123 | 318 | 256 | 34 |
| — | — | 52 | 37 | 21 | 17 | 24 | 12 | 167 | 157 | 264 | 223 | 419 | 343 | 35 |
| 16 | 13 | 113 | 71 | 33 | 27 | 70 | 43 | 1.521 | 849 | 1.753 | 1.003 | 2.061 | 1.310 | 36 |
| 3 | 2 | 42 | 32 | 17 | 12 | 63 | 44 | 901 | 541 | 1.026 | 631 | 1.154 | 755 | 37 |
| 18 | 18 | 113 | 75 | 46 | 40 | 42 | 23 | 697 | 408 | 916 | 564 | 1.688 | 1.140 | 38 |
| 17 | 17 | 151 | 108 | 42 | 25 | 86 | 45 | 1.175 | 685 | 1.471 | 880 | 2.032 | 1.436 | 39 |
| — | — | 3 | 1 | — | — | 2 | 2 | 26 | 26 | 31 | 29 | 101 | 75 | 40 |
| 8 | 6 | 70 | 52 | 20 | 15 | 58 | 20 | 460 | 321 | 616 | 414 | 1.216 | 1.004 | 41 |
| 29 | 27 | 182 | 131 | 42 | 36 | 82 | 36 | 695 | 493 | 1.030 | 723 | 1.710 | 1.365 | 42 |
| 59 | 53 | 325 | 245 | 103 | 60 | 339 | 219 | 2.494 | 1.708 | 3.320 | 2.285 | 3.541 | 2.504 | 43 |
| 7 | 7 | 109 | 73 | 34 | 12 | 100 | 64 | 1.262 | 953 | 1.512 | 1.109 | 1.728 | 1.321 | 44 |
| 10 | 10 | 89 | 62 | 23 | 8 | 46 | 29 | 442 | 277 | 610 | 386 | 1.008 | 780 | 45 |
| — | — | 23 | 14 | 11 | 6 | 16 | 9 | 125 | 95 | 175 | 124 | 418 | 279 | 46 |
| 3 | 3 | 98 | 79 | 21 | 18 | 93 | 61 | 876 | 549 | 1.091 | 710 | 1.180 | 799 | 47 |
| 1 | 1 | 27 | 21 | 8 | 6 | 16 | 7 | 205 | 152 | 257 | 187 | 406 | 325 | 48 |
| 11 | 10 | 91 | 70 | 29 | 20 | 236 | 116 | 2.120 | 1.157 | 2.487 | 1.373 | 2.678 | 1.564 | 49 |
| 12 | 12 | 98 | 72 | 27 | 23 | 113 | 50 | 618 | 394 | 868 | 551 | 1.090 | 768 | 50 |
| 87 | 83 | 581 | 408 | 159 | 102 | 308 | 188 | 2.518 | 1.654 | 3.653 | 2.435 | 5.054 | 3.826 | 51 |
| 3 | 3 | 50 | 34 | 19 | 12 | 18 | 8 | 445 | 335 | 535 | 392 | 595 | 434 | 52 |
| 7 | 7 | 59 | 45 | 19 | 14 | 32 | 20 | 535 | 371 | 652 | 457 | 909 | 708 | 53 |
| 2 | — | 23 | 14 | 3 | 2 | 19 | 12 | 174 | 174 | 221 | 202 | 311 | 246 | 54 |
| 3 | 2 | 54 | 34 | 14 | 5 | 31 | 18 | 566 | 444 | 668 | 503 | 819 | 654 | 55 |
| 8 | 8 | 93 | 78 | 48 | 42 | 41 | 25 | 390 | 200 | 580 | 353 | 893 | 663 | 56 |
| 7 | 7 | 62 | 42 | 12 | 12 | 30 | 13 | 286 | 178 | 397 | 252 | 877 | 728 | 57 |
| 8 | 7 | 67 | 46 | 16 | 9 | 64 | 34 | 1.226 | 561 | 1.381 | 657 | 1.692 | 968 | 58 |

Segue: TAV. 7 — Popolazione residente attiva, per sesso: addetta al ramo dell'agricoltura,

| N. d'or- dine | COMUNI | ADDETTI ALL'AGRICOLTURA, CACCIA E PESCA | | | | | | | | | | | |
|---------------------|------------------------------------|---|----|--|-----|-----------------------------------|-----|-----------------------------|---|-------|-----|--------|-----|
| | | Indipendenti | | | | Coadiuvanti di indipendenti | | Dipendenti | | | | TOTALE | |
| | | conduttori non coltivatori e altri amministratori | | conduttori coltivatori e altri lavoratori in proprio | | | | dirigenti e impiegati | | altri | | | |
| | | MF | M | MF | M | MF | M | MF | M | MF | M | MF | M |
| 59 | Cassiglio | — | — | 36 | 8 | 1 | 1 | — | — | 16 | 16 | 53 | 25 |
| 60 | Castelli Calèpio | 4 | 3 | 293 | 291 | 182 | 177 | 2 | 2 | 10 | 10 | 491 | 483 |
| 61 | Castel Rozzone | — | — | 97 | 97 | 31 | 31 | — | — | 1 | 1 | 129 | 129 |
| 62 | Castione della Presolana | 3 | 2 | 220 | 180 | 171 | 108 | — | — | 93 | 90 | 487 | 380 |
| 63 | Castro | — | — | 4 | 4 | 3 | 3 | — | — | 5 | 5 | 12 | 12 |
| 64 | Cavernago | 1 | 1 | 77 | 77 | 195 | 195 | 8 | 8 | 16 | 16 | 297 | 297 |
| 65 | Cenate Sopra | 4 | 2 | 137 | 136 | 107 | 104 | — | — | 144 | 143 | 392 | 385 |
| 66 | Cenate Sotto | 2 | 1 | 162 | 161 | 147 | 147 | 1 | 1 | 3 | 3 | 315 | 313 |
| 67 | Cene | 1 | 1 | 90 | 86 | 61 | 60 | — | — | 17 | 17 | 169 | 164 |
| 68 | Cerete | — | — | 78 | 76 | 40 | 37 | — | — | 58 | 58 | 176 | 171 |
| 69 | Chignolo d'Isola | — | — | 136 | 131 | 106 | 103 | 1 | 1 | 1 | 1 | 244 | 236 |
| 70 | Chiuduno | 1 | 1 | 167 | 163 | 150 | 149 | 3 | 3 | 21 | 20 | 342 | 336 |
| 71 | Cisano Bergamasco | 13 | 6 | 168 | 168 | 107 | 105 | — | — | 2 | 2 | 290 | 281 |
| 72 | Ciserano | 2 | 1 | 126 | 126 | 30 | 30 | — | — | 7 | 7 | 165 | 164 |
| 73 | Civitate al Piano | — | — | 248 | 245 | 151 | 146 | 2 | 2 | 29 | 29 | 430 | 422 |
| 74 | Clusone | — | — | 268 | 231 | 208 | 139 | 1 | 1 | 124 | 122 | 601 | 493 |
| 75 | Còlere | 1 | — | 91 | 19 | 63 | 17 | — | — | 17 | 12 | 172 | 48 |
| 76 | Cologno al Sèrio | 3 | 3 | 368 | 368 | 328 | 328 | 4 | 4 | 36 | 36 | 739 | 739 |
| 77 | Colzate | 1 | 1 | 69 | 69 | 30 | 30 | — | — | 4 | 4 | 104 | 104 |
| 78 | Comun Nuovo | — | — | 148 | 146 | 187 | 187 | 2 | 2 | 2 | 2 | 339 | 337 |
| 79 | Corna Imagna | — | — | 56 | 39 | 35 | 11 | — | — | 47 | 46 | 138 | 96 |
| 80 | Cortenuova | 4 | 4 | 106 | 106 | 134 | 132 | — | — | 96 | 96 | 340 | 338 |
| 81 | Costa di Serina | — | — | 69 | 59 | 70 | 36 | — | — | 16 | 16 | 155 | 111 |
| 82 | Costa Monticelli | 2 | 1 | 95 | 95 | 150 | 150 | 3 | 3 | 22 | 22 | 272 | 271 |
| 83 | Costa Valle Imagna | 1 | 1 | 35 | 30 | 6 | 4 | — | — | 4 | 4 | 46 | 39 |
| 84 | Costa Volpino | 6 | 6 | 227 | 208 | 102 | 81 | — | — | 80 | 80 | 415 | 375 |
| 85 | Covo | 3 | 3 | 217 | 215 | 284 | 254 | — | — | 78 | 72 | 582 | 544 |
| 86 | Credaro | — | — | 62 | 62 | 38 | 38 | 1 | 1 | 6 | 6 | 107 | 107 |
| 87 | Curno | — | — | 114 | 111 | 97 | 93 | 1 | 1 | 14 | 13 | 226 | 218 |
| 88 | Cùsio | — | — | 41 | 26 | 9 | 6 | — | — | 106 | 104 | 156 | 136 |
| 89 | Dàlmine | 4 | 3 | 181 | 172 | 147 | 136 | 2 | 2 | 23 | 23 | 357 | 336 |
| 90 | Dossena | — | — | 102 | 74 | 39 | 21 | — | — | 4 | 4 | 145 | 99 |
| 91 | Èndine Gaiano | 1 | 1 | 180 | 176 | 68 | 67 | — | — | 30 | 30 | 279 | 274 |
| 92 | Entràtico | 1 | — | 98 | 90 | 95 | 95 | 1 | 1 | 12 | 11 | 207 | 197 |
| 93 | Erve | — | — | 41 | 41 | 6 | 6 | — | — | 1 | 1 | 48 | 48 |
| 94 | Fara Gera d'Adda | 1 | 1 | 202 | 201 | 111 | 110 | 1 | 1 | 20 | 20 | 335 | 333 |
| 95 | Fara Olivana con Sola | — | — | 122 | 121 | 166 | 165 | 5 | 5 | 14 | 8 | 307 | 299 |
| 96 | Fino del Monte | — | — | 34 | 32 | 25 | 12 | — | — | 32 | 31 | 91 | 75 |
| 97 | Fiorano al Sèrio | — | — | 19 | 18 | 9 | 9 | — | — | 8 | 8 | 36 | 35 |
| 98 | Fontanella | 16 | 16 | 170 | 166 | 219 | 200 | 3 | 3 | 329 | 329 | 737 | 714 |
| 99 | Fonteno | — | — | 44 | 44 | 9 | 9 | — | — | 69 | 69 | 122 | 122 |
| 100 | Fòppolo | — | — | 19 | 15 | 4 | 3 | — | — | 9 | 9 | 32 | 27 |
| 101 | Foresto Sparso | 1 | 1 | 224 | 223 | 91 | 91 | — | — | 138 | 122 | 454 | 437 |
| 102 | Fornovo di San Giovanni | 4 | 4 | 160 | 159 | 99 | 98 | — | — | 33 | 33 | 296 | 294 |
| 103 | Fuipiano Valle Imagna | — | — | 37 | 30 | 35 | 18 | — | — | 1 | — | 73 | 48 |
| 104 | Gandino | — | — | 237 | 234 | 79 | 78 | — | — | 111 | 111 | 427 | 423 |
| 105 | Gandosso | — | — | 85 | 84 | 39 | 39 | — | — | 12 | 9 | 136 | 132 |
| 106 | Gaverina | — | — | 105 | 105 | 104 | 100 | — | — | 77 | 76 | 286 | 281 |
| 107 | Gazzaniga | — | — | 125 | 125 | 68 | 67 | — | — | 17 | 17 | 210 | 209 |
| 108 | Gerosa | — | — | 83 | 73 | 64 | 38 | — | — | 66 | 65 | 213 | 176 |
| 109 | Ghisalba | 2 | 2 | 155 | 154 | 152 | 150 | 6 | 6 | 10 | 10 | 325 | 322 |
| 110 | Gorlago | 2 | 2 | 85 | 85 | 91 | 91 | — | — | 5 | 5 | 183 | 183 |
| 111 | Gorle | — | — | 39 | 39 | 35 | 35 | — | — | 10 | 9 | 84 | 83 |
| 112 | Gorno | 8 | 5 | 146 | 83 | 80 | 43 | — | — | 14 | 14 | 248 | 145 |
| 113 | Grassobbio | 1 | 1 | 101 | 101 | 75 | 75 | — | — | 23 | 23 | 200 | 200 |
| 114 | Gromo | 3 | 3 | 216 | 190 | 168 | 149 | 3 | 3 | 320 | 320 | 710 | 665 |
| 115 | Grone | 8 | 7 | 80 | 79 | 43 | 43 | — | — | 25 | 23 | 156 | 152 |
| 116 | Grumello del Monte | 4 | 4 | 211 | 209 | 190 | 190 | 4 | 3 | 16 | 15 | 425 | 421 |

caccia e pesca e ad altri rami di attività economica, secondo la condizione sociale

| ADDETTI AD ALTRI RAMI DI ATTIVITÀ ECONOMICA | | | | | | | | | | | | TOTALE POPOLAZIONE RESIDENTE ATTIVA | | N. d'or- dine |
|--|----|--------------------------|-----|-----------------------------------|----|-----------------------------|-----|-------|-------|--------|-------|---|-------|---------------------|
| Indipendenti | | | | Coadiuvanti di indipendenti | | Dipendenti | | | | TOTALE | | | | |
| amministratori e liberi professionisti | | lavoratori in proprio | | | | dirigenti e impiegati | | altri | | | | | | |
| MF | M | MF | M | MF | M | MF | M | MF | M | MF | M | MF | M | |
| — | — | 5 | 3 | — | — | 6 | 5 | 48 | 43 | 59 | 51 | 112 | 76 | 59 |
| 9 | 7 | 155 | 110 | 39 | 33 | 96 | 61 | 1.616 | 923 | 1.015 | 1.143 | 2.406 | 1.626 | 60 |
| 7 | 7 | 37 | 29 | 13 | 12 | 11 | 6 | 366 | 249 | 434 | 303 | 563 | 432 | 61 |
| 5 | 5 | 58 | 48 | 22 | 13 | 47 | 24 | 690 | 517 | 822 | 607 | 1.309 | 987 | 62 |
| 2 | 2 | 47 | 19 | 4 | 2 | 68 | 54 | 472 | 412 | 593 | 489 | 605 | 501 | 63 |
| — | — | 10 | 9 | 9 | 7 | 12 | 3 | 54 | 44 | 85 | 63 | 382 | 360 | 64 |
| 1 | 1 | 15 | 13 | 11 | 7 | 9 | 8 | 200 | 87 | 236 | 116 | 628 | 501 | 65 |
| 1 | 1 | 20 | 18 | 5 | 4 | 37 | 17 | 316 | 188 | 379 | 228 | 694 | 541 | 66 |
| 8 | 7 | 83 | 60 | 34 | 23 | 76 | 50 | 1.029 | 504 | 1.230 | 644 | 1.399 | 808 | 67 |
| 2 | 2 | 24 | 22 | 8 | 8 | 16 | 6 | 231 | 138 | 281 | 176 | 457 | 347 | 68 |
| 3 | 2 | 29 | 16 | 8 | 6 | 25 | 17 | 307 | 224 | 372 | 265 | 616 | 501 | 69 |
| 4 | 4 | 87 | 76 | 30 | 24 | 72 | 35 | 763 | 544 | 956 | 683 | 1.298 | 1.019 | 70 |
| 20 | 18 | 101 | 80 | 26 | 17 | 83 | 49 | 794 | 538 | 1.024 | 702 | 1.314 | 983 | 71 |
| 5 | 5 | 91 | 67 | 14 | 12 | 27 | 11 | 574 | 400 | 711 | 495 | 876 | 659 | 72 |
| 7 | 4 | 132 | 100 | 39 | 38 | 54 | 34 | 632 | 496 | 864 | 672 | 1.294 | 1.094 | 73 |
| 36 | 34 | 352 | 256 | 124 | 74 | 307 | 181 | 1.753 | 945 | 2.572 | 1.490 | 3.173 | 1.983 | 74 |
| 1 | 1 | 21 | 18 | 18 | 7 | 16 | 8 | 239 | 226 | 295 | 260 | 467 | 308 | 75 |
| 10 | 9 | 146 | 115 | 39 | 37 | 61 | 32 | 1.093 | 794 | 1.349 | 987 | 2.088 | 1.726 | 76 |
| — | — | 23 | 22 | 3 | 2 | 16 | 9 | 366 | 171 | 408 | 204 | 512 | 308 | 77 |
| 3 | 2 | 33 | 26 | 19 | 16 | 27 | 16 | 349 | 168 | 431 | 228 | 770 | 565 | 78 |
| — | — | 16 | 14 | 2 | 2 | 3 | 2 | 120 | 96 | 141 | 114 | 279 | 210 | 79 |
| 2 | 2 | 29 | 25 | 8 | 8 | 19 | 13 | 165 | 129 | 223 | 177 | 563 | 515 | 80 |
| 1 | 1 | 27 | 21 | 13 | 6 | 11 | 9 | 341 | 291 | 393 | 328 | 548 | 439 | 81 |
| 3 | 3 | 38 | 30 | 7 | 5 | 39 | 23 | 549 | 339 | 636 | 400 | 908 | 671 | 82 |
| 11 | 6 | 189 | 180 | 51 | 51 | 19 | 10 | 66 | 51 | 336 | 298 | 382 | 337 | 83 |
| 17 | 14 | 98 | 51 | 15 | 13 | 56 | 35 | 1.028 | 861 | 1.214 | 974 | 1.629 | 1.349 | 84 |
| 18 | 13 | 106 | 80 | 21 | 19 | 41 | 28 | 367 | 284 | 553 | 424 | 1.135 | 968 | 85 |
| 6 | 6 | 39 | 31 | 37 | 16 | 18 | 7 | 412 | 265 | 512 | 325 | 619 | 432 | 86 |
| 5 | 3 | 55 | 46 | 15 | 11 | 45 | 31 | 799 | 540 | 919 | 631 | 1.145 | 849 | 87 |
| — | — | 7 | 6 | — | — | 3 | 1 | 68 | 49 | 78 | 56 | 234 | 192 | 88 |
| 14 | 12 | 166 | 91 | 55 | 30 | 409 | 318 | 1.911 | 1.559 | 2.555 | 2.010 | 2.912 | 2.346 | 89 |
| — | — | 8 | 7 | — | — | 8 | 4 | 251 | 225 | 267 | 236 | 412 | 335 | 90 |
| 2 | 1 | 63 | 38 | 18 | 13 | 65 | 44 | 573 | 383 | 721 | 479 | 1.000 | 753 | 91 |
| — | — | 15 | 13 | 9 | 2 | 7 | 4 | 171 | 131 | 202 | 150 | 409 | 347 | 92 |
| 1 | 1 | 23 | 16 | 5 | 3 | 6 | 3 | 280 | 228 | 315 | 251 | 363 | 299 | 93 |
| 16 | 14 | 143 | 100 | 24 | 18 | 127 | 75 | 1.474 | 852 | 1.784 | 1.059 | 2.119 | 1.392 | 94 |
| 4 | 3 | 16 | 14 | 5 | 5 | 13 | 8 | 72 | 63 | 110 | 93 | 417 | 392 | 95 |
| 4 | 4 | 21 | 14 | 10 | 8 | 18 | 13 | 283 | 176 | 336 | 215 | 427 | 290 | 96 |
| 9 | 9 | 66 | 57 | 25 | 21 | 106 | 62 | 937 | 436 | 1.143 | 585 | 1.179 | 620 | 97 |
| 15 | 15 | 172 | 136 | 62 | 41 | 59 | 30 | 501 | 328 | 809 | 550 | 1.546 | 1.264 | 98 |
| 2 | — | 14 | 11 | 4 | 1 | 8 | 3 | 145 | 100 | 173 | 115 | 295 | 237 | 99 |
| 1 | 1 | 6 | 3 | 1 | — | 2 | 2 | 13 | 10 | 23 | 16 | 55 | 43 | 100 |
| 3 | 3 | 59 | 48 | 21 | 13 | 20 | 13 | 324 | 185 | 427 | 262 | 881 | 699 | 101 |
| 10 | 7 | 40 | 24 | 18 | 12 | 23 | 12 | 254 | 159 | 345 | 214 | 641 | 508 | 102 |
| — | — | 5 | 4 | 1 | 1 | 1 | 1 | 67 | 60 | 74 | 66 | 147 | 114 | 103 |
| 44 | 43 | 207 | 175 | 51 | 29 | 156 | 89 | 1.508 | 657 | 1.966 | 993 | 2.393 | 1.416 | 104 |
| — | — | 11 | 7 | 3 | — | 11 | 7 | 248 | 186 | 273 | 200 | 409 | 332 | 105 |
| 5 | 4 | 21 | 16 | 9 | 7 | 14 | 8 | 159 | 56 | 208 | 91 | 494 | 372 | 106 |
| 30 | 27 | 198 | 143 | 48 | 37 | 207 | 123 | 1.965 | 852 | 2.448 | 1.182 | 2.658 | 1.391 | 107 |
| 2 | 2 | 8 | 6 | 2 | 1 | 6 | 4 | 84 | 49 | 102 | 62 | 315 | 238 | 108 |
| 2 | 2 | 56 | 49 | 16 | 16 | 32 | 20 | 504 | 356 | 610 | 443 | 935 | 765 | 109 |
| 4 | 4 | 77 | 56 | 39 | 23 | 68 | 35 | 807 | 553 | 995 | 671 | 1.178 | 854 | 110 |
| 2 | 1 | 6 | 6 | 1 | — | 15 | 9 | 172 | 97 | 196 | 113 | 280 | 196 | 111 |
| 2 | 2 | 43 | 25 | 10 | 5 | 36 | 24 | 739 | 456 | 830 | 512 | 1.078 | 657 | 112 |
| — | — | 25 | 21 | 10 | 4 | 10 | 6 | 364 | 266 | 409 | 297 | 609 | 497 | 113 |
| 8 | 8 | 50 | 43 | 27 | 21 | 71 | 37 | 542 | 412 | 698 | 521 | 1.408 | 1.186 | 114 |
| — | — | 14 | 10 | 1 | 1 | 6 | 3 | 124 | 86 | 145 | 100 | 301 | 252 | 115 |
| 13 | 13 | 107 | 83 | 41 | 18 | 85 | 47 | 1.004 | 587 | 1.250 | 748 | 1.675 | 1.169 | 116 |

Segue: TAV. 7 — Popolazione residente attiva, per sesso: addetta al ramo dell'agricoltura,

| N. d'or- dine | COMUNI | ADDETTI ALL'AGRICOLTURA, CACCIA E PESCA | | | | | | | | | | | |
|---------------------|------------------------------------|---|----|--|-----|-----------------------------------|-----|-----------------------------|---|-------|-----|--------|-------|
| | | Indipendenti | | | | Coadiuvanti di indipendenti | | Dipendenti | | | | TOTALE | |
| | | conduttori non coltivatori e altri amministratori | | conduttori coltivatori e altri lavoratori in proprio | | MF | M | dirigenti e impiegati | | altri | | | |
| | | MF | M | MF | M | | | MF | M | MF | M | MF | M |
| 117 | Isola di Fondra | — | — | 53 | 21 | 19 | 10 | — | — | 28 | 28 | 100 | 59 |
| 118 | Isso | 2 | 2 | 49 | 49 | 100 | 85 | 1 | 1 | 51 | 51 | 203 | 188 |
| 119 | Làllio | 1 | 1 | 50 | 49 | 62 | 51 | 1 | 1 | 1 | 1 | 115 | 103 |
| 120 | Leffe | — | — | 95 | 95 | 41 | 41 | — | — | 11 | 11 | 147 | 147 |
| 121 | Levate | — | — | 146 | 146 | 102 | 100 | 1 | 1 | 12 | 11 | 261 | 258 |
| 122 | Locatello | — | — | 51 | 36 | 13 | 12 | 1 | 1 | 28 | 27 | 93 | 76 |
| 123 | Lòvere | — | — | 34 | 33 | 11 | 9 | 1 | 1 | 17 | 17 | 63 | 60 |
| 124 | Lurano | — | — | 111 | 111 | 92 | 92 | 2 | 2 | 16 | 16 | 221 | 221 |
| 125 | Luzzana | 3 | 1 | 44 | 44 | 23 | 22 | — | — | 40 | 40 | 110 | 107 |
| 126 | Madone | 1 | — | 73 | 73 | 51 | 51 | 2 | 2 | 5 | 5 | 132 | 131 |
| 127 | Mapello | 1 | 1 | 215 | 215 | 199 | 188 | 2 | 2 | 6 | 6 | 423 | 412 |
| 128 | Marne | — | — | 108 | 108 | 85 | 85 | — | — | 12 | 11 | 205 | 204 |
| 129 | Martinengo | 10 | 10 | 444 | 441 | 530 | 528 | 5 | 5 | 43 | 43 | 1.032 | 1.027 |
| 130 | Mezzoldo | — | — | 51 | 22 | 56 | 20 | — | — | 81 | 81 | 188 | 123 |
| 131 | Misano di Gera d'Adda | — | — | 177 | 176 | 115 | 114 | — | — | 28 | 28 | 320 | 318 |
| 132 | Monasterolo del Castello | — | — | 56 | 55 | 17 | 17 | 1 | 1 | 42 | 42 | 116 | 115 |
| 133 | Monte Marenzo | 2 | 2 | 59 | 59 | 50 | 50 | — | — | 3 | 3 | 114 | 114 |
| 134 | Morengo | — | — | 174 | 168 | 192 | 189 | 2 | 2 | 46 | 46 | 414 | 405 |
| 135 | Mornico al Sèrio | 2 | 2 | 168 | 168 | 130 | 129 | 1 | 1 | 31 | 31 | 332 | 331 |
| 136 | Mozzànica | 3 | 3 | 205 | 205 | 147 | 146 | 2 | 2 | 56 | 56 | 413 | 412 |
| 137 | Mozzo | 4 | 4 | 67 | 66 | 58 | 58 | 1 | 1 | 6 | 6 | 136 | 135 |
| 138 | Nembro | 5 | 5 | 211 | 204 | 80 | 80 | 3 | 3 | 44 | 43 | 343 | 335 |
| 139 | Nossa | 1 | 1 | 10 | 10 | 2 | 2 | — | — | 2 | 2 | 15 | 15 |
| 140 | Olmo al Brembo | — | — | 49 | 26 | 9 | 5 | — | — | 25 | 25 | 83 | 56 |
| 141 | Oltre il Colle | 1 | — | 141 | 118 | 173 | 96 | — | — | 20 | 20 | 335 | 234 |
| 142 | Oneta | — | — | 59 | 54 | 22 | 17 | — | — | 7 | 7 | 88 | 78 |
| 143 | Òrio al Sèrio | — | — | 22 | 22 | 13 | 13 | — | — | 2 | 2 | 37 | 37 |
| 144 | Ornica | 1 | 1 | 83 | 19 | 55 | 12 | — | — | 117 | 117 | 256 | 149 |
| 145 | Òsio Sopra | 1 | 1 | 73 | 70 | 77 | 77 | 1 | 1 | 12 | 12 | 164 | 161 |
| 146 | Òsio Sotto | 5 | 5 | 134 | 133 | 79 | 79 | 2 | 2 | 2 | 2 | 222 | 221 |
| 147 | Pagazzano | — | — | 139 | 137 | 87 | 86 | 1 | 1 | 22 | 22 | 249 | 246 |
| 148 | Paladina | 1 | — | 44 | 44 | 49 | 49 | 2 | 1 | 8 | 8 | 104 | 102 |
| 149 | Palazzago | — | — | 180 | 176 | 132 | 122 | — | — | 28 | 27 | 340 | 325 |
| 150 | Palosco | 3 | 2 | 222 | 219 | 212 | 212 | 2 | 2 | 20 | 20 | 459 | 455 |
| 151 | Parre | 1 | 1 | 114 | 108 | 105 | 86 | — | — | 22 | 22 | 242 | 217 |
| 152 | Parzànica | — | — | 47 | 46 | 5 | 3 | — | — | 7 | 7 | 59 | 56 |
| 153 | Pedrengo | — | — | 76 | 76 | 35 | 34 | 2 | 2 | 6 | 6 | 119 | 118 |
| 154 | Pèia | — | — | 74 | 70 | 43 | 43 | — | — | 13 | 13 | 130 | 126 |
| 155 | Piànico | — | — | 35 | 35 | 3 | 3 | — | — | 20 | 20 | 58 | 58 |
| 156 | Piazzatorre | — | — | 37 | 18 | 10 | 3 | — | — | 90 | 90 | 137 | 111 |
| 157 | Piazzolo | — | — | 42 | 12 | 13 | 4 | — | — | 46 | 46 | 101 | 62 |
| 158 | Pognano | — | — | 79 | 79 | 84 | 84 | — | — | — | — | 163 | 163 |
| 159 | Ponterànica | 1 | — | 96 | 91 | 57 | 53 | — | — | 18 | 17 | 172 | 161 |
| 160 | Ponte San Pietro | — | — | 88 | 88 | 90 | 89 | 5 | 3 | 13 | 13 | 196 | 193 |
| 161 | Pontida | 1 | 1 | 191 | 191 | 181 | 181 | 4 | 4 | 7 | 7 | 384 | 384 |
| 162 | Pontirolo Nuovo | 2 | 2 | 315 | 315 | 170 | 170 | 1 | 1 | 11 | 10 | 499 | 498 |
| 163 | Pradalunga | 2 | — | 62 | 62 | 10 | 10 | — | — | 15 | 15 | 89 | 87 |
| 164 | Predore | — | — | 59 | 59 | 35 | 34 | — | — | 40 | 40 | 134 | 133 |
| 165 | Prèmolo | 1 | 1 | 30 | 29 | 18 | 17 | — | — | 3 | 3 | 52 | 50 |
| 166 | Presezzo | — | — | 79 | 77 | 64 | 64 | — | — | 1 | 1 | 144 | 142 |
| 167 | Pumenengo | 1 | — | 212 | 212 | 234 | 233 | — | — | 52 | 51 | 499 | 496 |
| 168 | Rànica | — | — | 81 | 81 | 57 | 56 | 2 | 2 | 7 | 7 | 147 | 146 |
| 169 | Ranzànico | — | — | 51 | 51 | 10 | 10 | — | — | 2 | 2 | 63 | 63 |
| 170 | Riva di Solto | 1 | 1 | 50 | 50 | 16 | 16 | 1 | 1 | 18 | 18 | 86 | 86 |
| 171 | Riviera d'Adda | — | — | 124 | 123 | 136 | 113 | 2 | 2 | 3 | 3 | 265 | 241 |
| 172 | Rocca del Colle | 3 | 3 | 206 | 200 | 326 | 289 | — | — | 28 | 28 | 563 | 520 |
| 173 | Rogno | — | — | 46 | 45 | 18 | 15 | — | — | 18 | 18 | 82 | 78 |
| 174 | Romano di Lombardia | 9 | 6 | 339 | 336 | 312 | 308 | 1 | 1 | 52 | 50 | 713 | 701 |

caccia e pesca e ad altri rami di attività economica, secondo la condizione sociale

| ADDETTI AD ALTRI RAMI DI ATTIVITÀ ECONOMICA | | | | | | | | | | | | TOTALE POPOLAZIONE RESIDENTE ATTIVA | | N. d'or- dine |
|--|----|--------------------------|-----|-----------------------------------|----|-----------------------------|-----|-------|-------|--------|-------|---|-------|---------------------|
| Indipendenti | | | | Coadiuvanti di Indipendenti | | Dipendenti | | | | TOTALE | | MF | M | |
| amministratori e liberi professionisti | | lavoratori in proprio | | | | dirigenti e impiegati | | altri | | MF | M | | | |
| MF | M | MF | M | MF | M | MF | M | MF | M | | | MF | M | |
| 1 | 1 | 9 | 7 | 5 | 1 | 6 | 4 | 36 | 33 | 57 | 46 | 157 | 105 | 117 |
| — | — | 6 | 4 | 1 | 1 | 8 | 5 | 34 | 21 | 49 | 31 | 252 | 219 | 118 |
| 1 | 1 | 8 | 6 | 3 | 1 | 15 | 7 | 240 | 162 | 267 | 177 | 382 | 280 | 110 |
| 49 | 44 | 287 | 257 | 120 | 88 | 97 | 50 | 978 | 523 | 1.531 | 971 | 1.678 | 1.118 | 120 |
| 2 | 2 | 24 | 16 | 8 | 8 | 39 | 20 | 470 | 322 | 543 | 377 | 804 | 635 | 121 |
| 2 | 2 | 20 | 14 | 1 | 1 | 18 | 10 | 166 | 138 | 207 | 165 | 300 | 241 | 122 |
| 46 | 41 | 242 | 170 | 70 | 52 | 470 | 289 | 1.352 | 1.080 | 2.189 | 1.632 | 2.252 | 1.692 | 123 |
| 2 | 2 | 25 | 17 | 14 | 12 | 17 | 7 | 215 | 127 | 273 | 165 | 494 | 386 | 124 |
| 1 | 1 | 5 | 3 | — | — | 3 | 3 | 85 | 48 | 94 | 55 | 204 | 162 | 125 |
| 2 | 1 | 18 | 15 | 6 | 3 | 10 | 7 | 307 | 193 | 343 | 219 | 475 | 350 | 126 |
| 9 | 6 | 42 | 31 | 11 | 8 | 40 | 28 | 744 | 473 | 846 | 546 | 1.269 | 958 | 127 |
| 2 | 1 | 21 | 15 | 17 | 15 | 10 | 8 | 461 | 279 | 520 | 318 | 725 | 522 | 128 |
| 25 | 25 | 194 | 144 | 55 | 44 | 110 | 70 | 966 | 680 | 1.350 | 963 | 2.391 | 1.990 | 129 |
| 3 | 3 | 10 | 7 | 8 | 3 | 10 | 6 | 49 | 42 | 80 | 61 | 263 | 184 | 130 |
| 12 | 12 | 49 | 37 | 18 | 9 | 17 | 7 | 227 | 158 | 323 | 223 | 643 | 541 | 131 |
| 1 | 1 | 10 | 6 | 4 | 2 | 12 | 7 | 112 | 79 | 139 | 95 | 255 | 210 | 132 |
| 4 | 4 | 13 | 10 | 7 | 6 | 9 | 3 | 179 | 124 | 212 | 147 | 326 | 261 | 133 |
| 3 | 3 | 25 | 21 | 13 | 5 | 13 | 5 | 138 | 97 | 192 | 131 | 606 | 536 | 134 |
| 15 | 15 | 66 | 52 | 19 | 17 | 33 | 20 | 262 | 156 | 395 | 260 | 727 | 591 | 135 |
| 12 | 12 | 88 | 72 | 32 | 29 | 68 | 48 | 322 | 241 | 522 | 402 | 935 | 814 | 136 |
| 3 | 3 | 31 | 27 | 7 | 4 | 46 | 28 | 485 | 321 | 572 | 383 | 708 | 518 | 137 |
| 10 | 9 | 179 | 130 | 58 | 38 | 165 | 114 | 2.097 | 1.544 | 3.109 | 1.835 | 3.452 | 2.170 | 138 |
| 8 | 7 | 101 | 75 | 25 | 16 | 124 | 68 | 907 | 483 | 1.165 | 649 | 1.180 | 664 | 139 |
| 1 | 1 | 39 | 24 | 14 | 13 | 23 | 12 | 116 | 97 | 193 | 147 | 276 | 203 | 140 |
| — | — | 38 | 34 | 26 | 9 | 36 | 15 | 353 | 312 | 453 | 370 | 788 | 604 | 141 |
| — | — | 16 | 13 | 6 | 3 | 9 | 8 | 278 | 204 | 309 | 228 | 397 | 306 | 142 |
| 1 | 1 | 25 | 18 | 12 | 6 | 228 | 222 | 278 | 199 | 544 | 446 | 581 | 483 | 143 |
| — | — | 5 | 2 | 1 | — | 1 | 1 | 18 | 13 | 25 | 16 | 281 | 165 | 144 |
| 6 | 5 | 38 | 26 | 17 | 7 | 41 | 22 | 538 | 408 | 640 | 468 | 804 | 629 | 145 |
| 13 | 13 | 129 | 105 | 21 | 15 | 109 | 77 | 1.110 | 837 | 1.382 | 1.047 | 1.604 | 1.268 | 146 |
| 3 | 3 | 37 | 30 | 10 | 7 | 10 | 7 | 301 | 228 | 361 | 275 | 610 | 521 | 147 |
| 3 | 3 | 82 | 55 | 32 | 22 | 31 | 21 | 776 | 516 | 924 | 617 | 1.028 | 719 | 148 |
| 3 | 3 | 59 | 41 | 15 | 12 | 30 | 18 | 500 | 376 | 607 | 450 | 947 | 775 | 149 |
| 6 | 4 | 83 | 63 | 31 | 26 | 42 | 25 | 802 | 443 | 964 | 561 | 1.423 | 1.016 | 150 |
| 2 | 2 | 50 | 38 | 18 | 10 | 44 | 19 | 564 | 247 | 678 | 316 | 920 | 533 | 151 |
| — | — | 16 | 11 | 1 | 1 | 6 | 4 | 255 | 210 | 278 | 226 | 337 | 282 | 152 |
| 1 | 1 | 34 | 30 | 5 | 2 | 32 | 12 | 444 | 280 | 516 | 325 | 635 | 443 | 153 |
| — | — | 51 | 48 | 13 | 12 | 10 | 4 | 428 | 203 | 502 | 267 | 632 | 303 | 154 |
| 6 | 6 | 25 | 20 | 7 | 7 | 17 | 9 | 202 | 167 | 257 | 209 | 315 | 267 | 155 |
| — | — | 9 | 6 | 2 | — | 16 | 9 | 45 | 42 | 72 | 57 | 209 | 168 | 156 |
| — | — | 3 | — | 1 | — | 3 | 1 | 22 | 18 | 29 | 19 | 130 | 81 | 157 |
| 2 | 2 | 18 | 12 | 6 | 2 | 7 | 4 | 138 | 98 | 171 | 118 | 334 | 281 | 158 |
| 10 | 8 | 80 | 61 | 34 | 28 | 79 | 59 | 842 | 627 | 1.045 | 783 | 1.217 | 944 | 159 |
| 29 | 28 | 190 | 158 | 63 | 45 | 323 | 234 | 1.842 | 1.118 | 2.447 | 1.583 | 2.643 | 1.776 | 160 |
| 4 | 4 | 69 | 52 | 21 | 12 | 58 | 38 | 541 | 373 | 693 | 479 | 1.077 | 863 | 161 |
| 5 | 4 | 98 | 76 | 17 | 12 | 42 | 25 | 735 | 363 | 897 | 480 | 1.396 | 978 | 162 |
| 8 | 5 | 50 | 38 | 17 | 12 | 43 | 29 | 1.337 | 693 | 1.455 | 777 | 1.544 | 864 | 163 |
| 5 | 4 | 46 | 36 | 29 | 20 | 31 | 17 | 328 | 211 | 439 | 288 | 573 | 421 | 164 |
| 1 | 1 | 14 | 11 | 3 | 1 | 19 | 9 | 408 | 209 | 445 | 231 | 497 | 281 | 165 |
| 5 | 5 | 32 | 22 | 13 | 7 | 44 | 23 | 667 | 455 | 761 | 512 | 905 | 654 | 166 |
| 9 | 7 | 70 | 49 | 23 | 10 | 13 | 9 | 174 | 158 | 289 | 233 | 788 | 729 | 167 |
| 6 | 6 | 63 | 47 | 24 | 16 | 99 | 56 | 1.081 | 514 | 1.273 | 639 | 1.420 | 785 | 168 |
| 3 | 3 | 17 | 14 | 6 | 4 | 9 | 4 | 245 | 142 | 280 | 167 | 343 | 230 | 169 |
| 2 | 2 | 13 | 10 | 1 | 1 | 15 | 10 | 266 | 188 | 297 | 211 | 383 | 297 | 170 |
| 3 | 3 | 37 | 21 | 10 | 4 | 33 | 19 | 485 | 351 | 568 | 398 | 833 | 639 | 171 |
| 4 | 4 | 55 | 34 | 15 | 8 | 35 | 20 | 661 | 475 | 770 | 541 | 1.333 | 1.061 | 172 |
| 4 | 4 | 23 | 21 | 5 | 2 | 22 | 16 | 442 | 380 | 496 | 423 | 578 | 501 | 173 |
| 57 | 54 | 332 | 263 | 104 | 76 | 340 | 212 | 2.236 | 1.534 | 3.069 | 2.139 | 3.782 | 2.840 | 174 |

Segue: TAV. 7 — Popolazione residente attiva, per sesso: addetta al ramo dell'agricoltura,

| N. d'or- dine | COMUNI | ADDETTI ALL' AGRICOLTURA, CACCIA E PESCA | | | | | | | | | | | |
|---------------------|---------------------------------|---|------------|--|---------------|-----------------------------------|---------------|-----------------------------|------------|---------------|---------------|---------------|---------------|
| | | Indipendenti | | | | Coadiuvanti di indipendenti | | Dipendenti | | | | TOTALE | |
| | | conduttori non coltivatori e altri amministratori | | conduttori coltivatori e altri lavoratori in proprio | | MF | M | dirigenti e impiegati | | altri | | MF | M |
| | | MF | M | MF | M | | | MF | M | MF | M | | |
| 175 | Roncobello | — | — | 84 | 41 | 40 | 8 | — | — | 73 | 71 | 206 | 120 |
| 176 | Ròncola | — | — | 80 | 72 | 51 | 44 | — | — | 42 | 42 | 173 | 158 |
| 177 | Rota d'Imagna | — | — | 56 | 47 | 24 | 12 | — | — | 45 | 45 | 125 | 104 |
| 178 | Rovetta | 1 | — | 126 | 123 | 54 | 54 | — | — | 66 | 66 | 247 | 243 |
| 179 | San Giovanni Bianco | — | — | 221 | 152 | 69 | 59 | — | — | 292 | 290 | 582 | 501 |
| 180 | San Martino de' Calvi | — | — | 87 | 40 | 17 | 5 | 2 | 1 | 74 | 73 | 160 | 119 |
| 181 | San Paolo d'Argon | 4 | 2 | 104 | 103 | 74 | 74 | 1 | 1 | 23 | 23 | 206 | 203 |
| 182 | San Pellegrino | 3 | 1 | 147 | 86 | 46 | 30 | 2 | 1 | 164 | 163 | 362 | 281 |
| 183 | Santa Brigida | — | — | 69 | 31 | 24 | 4 | — | — | 170 | 168 | 263 | 203 |
| 184 | Sant'Omobono Imagna | 2 | 2 | 107 | 98 | 34 | 28 | 1 | 1 | 106 | 104 | 250 | 233 |
| 185 | Sarnico | 2 | 2 | 106 | 105 | 55 | 52 | 2 | 2 | 16 | 16 | 181 | 177 |
| 186 | Scanzorosciate | 5 | 2 | 274 | 274 | 298 | 294 | 2 | 2 | 29 | 28 | 608 | 600 |
| 187 | Schilpario | 1 | 1 | 17 | 17 | 6 | 6 | — | — | 88 | 86 | 112 | 110 |
| 188 | Sedrina | — | — | 57 | 52 | 28 | 16 | — | — | 36 | 29 | 121 | 97 |
| 189 | Selvino | — | — | 73 | 60 | 17 | 17 | — | — | 5 | 5 | 95 | 91 |
| 190 | Seriate | 3 | 3 | 195 | 100 | 180 | 153 | 4 | 3 | 36 | 36 | 418 | 385 |
| 191 | Serina | 1 | 1 | 222 | 176 | 111 | 77 | — | — | 114 | 110 | 448 | 364 |
| 192 | Solto Collina | — | — | 95 | 95 | 39 | 39 | — | — | 48 | 48 | 182 | 182 |
| 193 | Songavazzo | 3 | — | 46 | 43 | 34 | 25 | — | — | 31 | 31 | 114 | 99 |
| 194 | Sorisole | — | — | 227 | 207 | 130 | 95 | — | — | 38 | 38 | 395 | 340 |
| 195 | Sotto il Monte | 4 | 3 | 127 | 126 | 107 | 106 | — | — | 8 | 8 | 246 | 243 |
| 196 | Sòvere | — | — | 127 | 126 | 63 | 59 | — | — | 43 | 41 | 233 | 226 |
| 197 | Spinone dei Castelli | — | — | 107 | 102 | 17 | 17 | — | — | 35 | 35 | 159 | 154 |
| 198 | Spirano | — | — | 262 | 250 | 143 | 143 | 1 | 1 | 37 | 37 | 443 | 440 |
| 199 | Stezzano | 4 | 4 | 222 | 218 | 242 | 236 | 5 | 5 | 18 | 18 | 491 | 481 |
| 200 | Strozza | — | — | 88 | 51 | 26 | 17 | — | — | 58 | 58 | 172 | 126 |
| 201 | Sulsio | — | — | 113 | 113 | 104 | 102 | — | — | 4 | 4 | 221 | 219 |
| 202 | Talèggio | 2 | 2 | 178 | 155 | 199 | 102 | 1 | 1 | 99 | 97 | 479 | 357 |
| 203 | Tavernola Bergamasca | — | — | 36 | 36 | 19 | 19 | — | — | 12 | 12 | 67 | 67 |
| 204 | Telgate | 1 | 1 | 134 | 131 | 145 | 141 | 2 | 2 | 4 | 3 | 286 | 278 |
| 205 | Terno d'Isola | 2 | 2 | 133 | 131 | 83 | 82 | 1 | — | 5 | 4 | 224 | 219 |
| 206 | Torre Boldone | 1 | 1 | 68 | 68 | 37 | 37 | 1 | 1 | 6 | 6 | 113 | 113 |
| 207 | Torre de' Busi | 3 | 3 | 110 | 105 | 49 | 48 | — | — | 25 | 24 | 187 | 180 |
| 208 | Torre de' Ròveri | — | — | 77 | 76 | 59 | 59 | 1 | 1 | 8 | 8 | 145 | 144 |
| 209 | Torre Pallavicina | 14 | 12 | 141 | 140 | 151 | 144 | 2 | 2 | 164 | 162 | 472 | 460 |
| 210 | Trescore Balneario | 4 | 2 | 231 | 228 | 248 | 247 | 3 | 3 | 51 | 51 | 537 | 531 |
| 211 | Treviglio | 7 | 6 | 707 | 704 | 468 | 441 | 6 | 6 | 115 | 114 | 1.303 | 1.271 |
| 212 | Treviolo | 1 | 1 | 185 | 183 | 182 | 182 | 2 | 2 | 36 | 34 | 406 | 402 |
| 213 | Ubiale Clanezzo | — | — | 40 | 39 | 2 | 2 | 1 | 1 | 36 | 35 | 79 | 77 |
| 214 | Urgnano | 1 | — | 356 | 353 | 266 | 265 | 2 | 2 | 29 | 28 | 654 | 648 |
| 215 | Valbondione | — | — | 23 | 20 | 4 | 3 | — | — | 35 | 34 | 62 | 57 |
| 216 | Valbrembo | 2 | 2 | 78 | 78 | 57 | 54 | — | — | 6 | 5 | 143 | 139 |
| 217 | Valleve | — | — | 18 | 17 | 4 | 4 | — | — | 31 | 31 | 53 | 52 |
| 218 | Valsecca | — | — | 55 | 31 | 17 | 11 | — | — | 27 | 27 | 99 | 69 |
| 219 | Valtorta | — | — | 108 | 64 | 77 | 24 | — | — | 95 | 92 | 280 | 180 |
| 220 | Vedeseta | — | — | 77 | 57 | 80 | 35 | — | — | 57 | 57 | 214 | 149 |
| 221 | Vercurago | 3 | 1 | 34 | 34 | 6 | 6 | — | — | 4 | 4 | 47 | 45 |
| 222 | Verdellino | 1 | 1 | 79 | 79 | 57 | 57 | 2 | 2 | 7 | 7 | 146 | 146 |
| 223 | Verdello | 4 | 4 | 158 | 157 | 170 | 170 | 1 | 1 | 8 | 8 | 341 | 340 |
| 224 | Vèrtova | 1 | 1 | 137 | 137 | 98 | 96 | — | — | 50 | 50 | 286 | 284 |
| 225 | Viadànica | 2 | 2 | 91 | 91 | 48 | 44 | — | — | 101 | 101 | 242 | 238 |
| 226 | Vigano San Martino | 6 | 5 | 50 | 49 | 10 | 10 | 2 | 2 | 44 | 44 | 112 | 110 |
| 227 | Vigolo | 2 | 2 | 87 | 87 | 31 | 30 | — | — | 97 | 97 | 217 | 216 |
| 228 | Villa d'Adda | 2 | 2 | 141 | 141 | 94 | 94 | — | — | 5 | 5 | 242 | 242 |
| 229 | Villa d'Almè | 6 | 2 | 104 | 100 | 101 | 91 | 1 | 1 | 16 | 16 | 228 | 210 |
| 230 | Villa di Sèrio | 1 | 1 | 91 | 91 | 53 | 53 | — | — | 17 | 17 | 162 | 162 |
| 231 | Villa d'Ogna | — | — | 80 | 76 | 46 | 40 | — | — | 19 | 19 | 145 | 135 |
| 232 | Villongo | 8 | 4 | 138 | 135 | 77 | 77 | 1 | 1 | 22 | 21 | 246 | 238 |
| 233 | Vilminore di Scalve | 1 | 1 | 54 | 50 | 33 | 24 | — | — | 39 | 37 | 127 | 112 |
| 234 | Zandobbio | 2 | 2 | 135 | 135 | 125 | 120 | 1 | 1 | 39 | 32 | 302 | 290 |
| 235 | Zànica | 6 | 5 | 232 | 231 | 270 | 253 | 6 | 5 | 33 | 31 | 547 | 525 |
| 236 | Zogno | 3 | 1 | 407 | 298 | 262 | 183 | 1 | 1 | 205 | 172 | 878 | 635 |
| | Provincia | 495 | 393 | 30.799 | 28.864 | 22.031 | 20.058 | 237 | 224 | 10.555 | 10.358 | 64.117 | 59.897 |

caccia e pesca e ad altri rami di attività economica, secondo la condizione sociale

| ADDETTI AD ALTRI RAMI DI ATTIVITÀ ECONOMICA | | | | | | | | | | | | TOTALE POPOLAZIONE RESIDENTE ATTIVA | | N. d'ordine |
|---|-------|-----------------------|--------|-----------------------------|-------|-----------------------|--------|---------|---------|---------|---------|-------------------------------------|---------|-------------|
| Indipendenti | | | | Coadiuvanti di indipendenti | | Dipendenti | | | | TOTALE | | MF | M | |
| amministratori e liberi professionisti | | lavoratori in proprio | | MF | M | dirigenti e impiegati | | altri | | MF | M | | | |
| MF | M | MF | M | | | MF | M | MF | M | | | MF | M | |
| 3 | 3 | 36 | 16 | 16 | 9 | 15 | 10 | 135 | 125 | 205 | 163 | 411 | 283 | 175 |
| — | — | 16 | 12 | 7 | 3 | 1 | — | 69 | 50 | 93 | 65 | 266 | 223 | 176 |
| 3 | 3 | 39 | 33 | 12 | 11 | 25 | 8 | 167 | 135 | 246 | 190 | 371 | 294 | 177 |
| 7 | 7 | 46 | 31 | 11 | 8 | 34 | 19 | 500 | 314 | 598 | 379 | 845 | 622 | 178 |
| 13 | 13 | 119 | 92 | 37 | 34 | 120 | 77 | 898 | 703 | 1.187 | 919 | 1.769 | 1.420 | 179 |
| 15 | 13 | 111 | 78 | 37 | 18 | 116 | 74 | 534 | 429 | 813 | 612 | 973 | 731 | 180 |
| — | — | 31 | 23 | 13 | 5 | 30 | 18 | 341 | 222 | 415 | 268 | 621 | 471 | 181 |
| 16 | 15 | 138 | 97 | 37 | 21 | 149 | 98 | 1.089 | 614 | 1.429 | 845 | 1.791 | 1.126 | 182 |
| — | — | 30 | 26 | 6 | 2 | 12 | 8 | 138 | 117 | 186 | 153 | 449 | 356 | 183 |
| 13 | 11 | 113 | 91 | 46 | 35 | 52 | 23 | 603 | 453 | 827 | 613 | 1.077 | 846 | 184 |
| 27 | 25 | 208 | 160 | 64 | 41 | 165 | 103 | 1.116 | 559 | 1.580 | 888 | 1.761 | 1.065 | 185 |
| 9 | 9 | 89 | 67 | 21 | 16 | 119 | 74 | 1.018 | 653 | 1.256 | 819 | 1.864 | 1.419 | 186 |
| 10 | 8 | 55 | 45 | 16 | 14 | 37 | 23 | 270 | 246 | 388 | 336 | 500 | 446 | 187 |
| 3 | 3 | 73 | 48 | 11 | 3 | 37 | 17 | 666 | 435 | 790 | 506 | 911 | 603 | 188 |
| 1 | 1 | 46 | 37 | 24 | 9 | 32 | 13 | 280 | 198 | 383 | 258 | 478 | 349 | 189 |
| 27 | 26 | 296 | 221 | 68 | 42 | 270 | 160 | 3.043 | 2.034 | 3.704 | 2.483 | 4.122 | 2.868 | 190 |
| 24 | 21 | 81 | 52 | 45 | 26 | 48 | 26 | 414 | 312 | 612 | 437 | 1.060 | 801 | 191 |
| 2 | 1 | 32 | 22 | 1 | 1 | 48 | 15 | 226 | 168 | 309 | 207 | 491 | 389 | 192 |
| — | — | 11 | 6 | 4 | 3 | 7 | 4 | 135 | 89 | 157 | 102 | 271 | 201 | 193 |
| 5 | 4 | 107 | 83 | 39 | 24 | 54 | 35 | 974 | 689 | 1.179 | 835 | 1.574 | 1.175 | 194 |
| 1 | 1 | 19 | 14 | 5 | 3 | 18 | 13 | 381 | 255 | 424 | 286 | 670 | 529 | 195 |
| 7 | 7 | 106 | 86 | 29 | 26 | 76 | 39 | 887 | 607 | 1.105 | 765 | 1.338 | 991 | 196 |
| 2 | 1 | 30 | 21 | 5 | 2 | 19 | 10 | 205 | 121 | 261 | 155 | 420 | 309 | 197 |
| 9 | 8 | 93 | 71 | 20 | 19 | 33 | 20 | 768 | 404 | 923 | 522 | 1.366 | 962 | 198 |
| 9 | 8 | 103 | 80 | 18 | 8 | 92 | 59 | 1.510 | 996 | 1.732 | 1.151 | 2.223 | 1.632 | 199 |
| 2 | 2 | 24 | 19 | 4 | 2 | 11 | 4 | 227 | 143 | 268 | 170 | 440 | 296 | 200 |
| 6 | 6 | 38 | 28 | 8 | 8 | 15 | 9 | 419 | 303 | 486 | 354 | 707 | 573 | 201 |
| 3 | 3 | 52 | 40 | 40 | 13 | 21 | 13 | 89 | 69 | 205 | 138 | 684 | 495 | 202 |
| 2 | 1 | 47 | 30 | 11 | 8 | 34 | 18 | 531 | 403 | 625 | 460 | 692 | 527 | 203 |
| 8 | 7 | 63 | 58 | 15 | 14 | 28 | 15 | 536 | 323 | 650 | 417 | 936 | 695 | 204 |
| 4 | 4 | 42 | 28 | 14 | 9 | 50 | 26 | 551 | 419 | 661 | 486 | 885 | 705 | 205 |
| 10 | 9 | 42 | 34 | 10 | 5 | 86 | 37 | 936 | 521 | 1.084 | 606 | 1.197 | 719 | 206 |
| 1 | 1 | 33 | 28 | 7 | 5 | 34 | 16 | 539 | 379 | 614 | 429 | 801 | 609 | 207 |
| 2 | 2 | 15 | 11 | 5 | 2 | 11 | 6 | 264 | 179 | 297 | 200 | 442 | 344 | 208 |
| 8 | 8 | 56 | 42 | 9 | 7 | 22 | 4 | 78 | 53 | 173 | 114 | 645 | 574 | 209 |
| 18 | 16 | 141 | 106 | 78 | 58 | 112 | 59 | 920 | 584 | 1.269 | 823 | 1.806 | 1.354 | 210 |
| 236 | 227 | 959 | 739 | 250 | 162 | 1.109 | 637 | 5.247 | 3.397 | 7.801 | 5.162 | 9.104 | 6.433 | 211 |
| 7 | 6 | 101 | 63 | 25 | 8 | 70 | 44 | 1.477 | 1.040 | 1.680 | 1.161 | 2.086 | 1.563 | 212 |
| 1 | 1 | 20 | 18 | 7 | 6 | 10 | 6 | 339 | 235 | 377 | 266 | 456 | 343 | 213 |
| 19 | 19 | 181 | 146 | 47 | 41 | 98 | 64 | 1.188 | 759 | 1.533 | 1.029 | 2.187 | 1.677 | 214 |
| 1 | 1 | 25 | 19 | 9 | 8 | 23 | 14 | 486 | 407 | 544 | 449 | 606 | 506 | 215 |
| 4 | 4 | 26 | 20 | 10 | 6 | 25 | 19 | 405 | 244 | 470 | 293 | 613 | 432 | 216 |
| 1 | 1 | 3 | 3 | 2 | — | 1 | 1 | 11 | 11 | 18 | 16 | 71 | 68 | 217 |
| — | — | 10 | 7 | 4 | 4 | 11 | 8 | 136 | 116 | 161 | 135 | 260 | 204 | 218 |
| 3 | 3 | 15 | 10 | 5 | 3 | 5 | 3 | 54 | 52 | 82 | 71 | 362 | 251 | 219 |
| 4 | 4 | 23 | 18 | 6 | 2 | 2 | 1 | 28 | 19 | 63 | 44 | 277 | 193 | 220 |
| 17 | 15 | 78 | 62 | 32 | 22 | 113 | 54 | 507 | 341 | 747 | 494 | 794 | 539 | 221 |
| 3 | 2 | 48 | 34 | 11 | 9 | 27 | 19 | 459 | 356 | 548 | 420 | 694 | 566 | 222 |
| 4 | 4 | 82 | 59 | 22 | 19 | 127 | 70 | 989 | 776 | 1.224 | 928 | 1.565 | 1.268 | 223 |
| 21 | 19 | 192 | 148 | 46 | 34 | 131 | 95 | 1.632 | 694 | 2.022 | 990 | 2.308 | 1.274 | 224 |
| — | — | 24 | 19 | 6 | 4 | 13 | 4 | 110 | 77 | 153 | 104 | 395 | 342 | 225 |
| 1 | 1 | 21 | 16 | 4 | 3 | 17 | 13 | 195 | 103 | 238 | 136 | 350 | 246 | 226 |
| — | — | 29 | 20 | 2 | 1 | 10 | 7 | 162 | 114 | 203 | 142 | 420 | 358 | 227 |
| 2 | 2 | 69 | 47 | 21 | 13 | 69 | 22 | 649 | 459 | 810 | 543 | 1.052 | 785 | 228 |
| 11 | 11 | 94 | 72 | 48 | 33 | 131 | 93 | 1.197 | 665 | 1.481 | 874 | 1.709 | 1.084 | 229 |
| — | — | 59 | 41 | 13 | 13 | 39 | 25 | 732 | 481 | 843 | 560 | 1.005 | 722 | 230 |
| 4 | 3 | 70 | 53 | 20 | 13 | 117 | 81 | 1.100 | 467 | 1.311 | 617 | 1.456 | 752 | 231 |
| 5 | 5 | 72 | 55 | 22 | 17 | 38 | 20 | 778 | 512 | 915 | 609 | 1.161 | 847 | 232 |
| 4 | 4 | 48 | 37 | 17 | 8 | 52 | 23 | 433 | 382 | 554 | 454 | 681 | 566 | 233 |
| 3 | 3 | 36 | 33 | 6 | 6 | 27 | 14 | 432 | 322 | 504 | 378 | 806 | 668 | 234 |
| 4 | 4 | 82 | 59 | 17 | 13 | 54 | 40 | 845 | 531 | 1.002 | 647 | 1.549 | 1.172 | 235 |
| 27 | 27 | 215 | 169 | 50 | 38 | 398 | 177 | 1.867 | 1.094 | 2.557 | 1.505 | 3.435 | 2.140 | 236 |
| 3.484 | 3.213 | 20.855 | 15.784 | 6.326 | 4.230 | 25.305 | 15.436 | 166.693 | 106.624 | 222.663 | 145.287 | 286.780 | 205.184 | |

TAV. 8 — Famiglie residenti: in totale; col capo famiglia addetto al ramo dell'agricoltura,

| N. d'or- dine | C O M U N I | T O T A L E FAMIGLIE RESIDENTI | | FAMIGLIE CON CAPI FAMIGLIA ADDETTI ALL'AGRICOLTURA, CACCIA | | | | | | | | | |
|---------------------|----------------------------|---|------------|---|------------|----------|------------|---|------------|---------------------|------------|----------|------------|
| | | | | I n d i p e n d e n t i | | | | C o a d i u v a n t i d i i n d i p e n d e n t i | | D i p e n d e n t i | | | |
| | | c o n d u t t o r i n o n c o l t i v a t o r i e a l t r i a m m i n i s t r a t o r i | | c o n d u t t o r i c o l t i v a t o r i e a l t r i l a v o r a t o r i i n p r o p r i o | | | | d i r i g e n t i e i m p l e g a t i | | a l t r i | | | |
| | | famiglie | componenti | famiglie | componenti | | | | | | | famiglie | componenti |
| N | componenti | famiglie | componenti | famiglie | componenti | famiglie | componenti | famiglie | componenti | famiglie | componenti | | |
| 1 | Adrara San Martino . . . | 468 | 2.261 | 1 | 2 | 170 | 1.009 | — | — | — | — | 70 | 303 |
| 2 | Adrara San Rocco . . . | 182 | 879 | — | — | 64 | 377 | — | — | — | — | 36 | 188 |
| 3 | Albano Sant'Alessandro . . | 416 | 1.998 | 2 | 8 | 77 | 466 | — | — | 1 | 11 | 2 | 7 |
| 4 | Albino | 3.066 | 12.165 | 3 | 7 | 281 | 1.425 | 2 | 5 | — | — | 40 | 165 |
| 5 | Àlguia di Costa Serina . . | 214 | 1.000 | — | — | 42 | 237 | — | — | — | — | 26 | 108 |
| 6 | Almè | 449 | 2.118 | 3 | 7 | 43 | 279 | — | — | — | — | 1 | 2 |
| 7 | Almenno San Bartolemeo . | 770 | 3.554 | 1 | 3 | 201 | 1.116 | — | — | — | — | 2 | 10 |
| 8 | Almenno San Salvatore . . | 747 | 3.296 | 1 | 1 | 100 | 599 | — | — | 1 | 6 | 7 | 23 |
| 9 | Alzano Lombardo | 2.380 | 9.253 | 13 | 67 | 177 | 915 | 1 | 5 | 1 | 10 | 24 | 111 |
| 10 | Ambivere | 247 | 1.166 | — | — | 62 | 396 | — | — | — | — | 1 | 2 |
| 11 | Antegnate | 609 | 2.607 | 3 | 11 | 189 | 1.012 | 15 | 53 | — | — | 49 | 233 |
| 12 | Àrcene | 547 | 2.468 | — | — | 114 | 612 | — | — | 1 | 11 | 17 | 89 |
| 13 | Ardèzio | 695 | 3.412 | 1 | 2 | 99 | 560 | — | — | — | — | 75 | 423 |
| 14 | Arzago d'Adda | 355 | 1.497 | 1 | 3 | 143 | 733 | — | — | — | — | 36 | 146 |
| 15 | Averara | 157 | 585 | — | — | 30 | 106 | — | — | — | — | 44 | 189 |
| 16 | Aviatico | 152 | 784 | — | — | 72 | 437 | — | — | — | — | 4 | 11 |
| 17 | Azzano San Paolo | 497 | 2.216 | 2 | 6 | 76 | 439 | — | — | — | — | 1 | 1 |
| 18 | Azzone | 178 | 852 | — | — | 15 | 91 | — | — | — | — | 20 | 116 |
| 19 | Barbata | 177 | 938 | 1 | 7 | 54 | 331 | 1 | 3 | 1 | 8 | 72 | 387 |
| 20 | Bariano | 512 | 2.313 | 3 | 9 | 139 | 798 | — | — | — | — | 1 | 2 |
| 21 | Barzana | 137 | 622 | — | — | 40 | 247 | — | — | — | — | — | — |
| 22 | Bedulita | 142 | 643 | — | — | 30 | 152 | — | — | — | — | 9 | 54 |
| 23 | Berbenno | 432 | 2.250 | — | — | 87 | 498 | — | — | — | — | 94 | 531 |
| 24 | Bèrgamo | 26.975 | 98.540 | 85 | 379 | 758 | 4.498 | 14 | 76 | 22 | 88 | 107 | 432 |
| 25 | Berzo San Fermo | 200 | 953 | 2 | 4 | 63 | 387 | — | — | — | — | 19 | 82 |
| 26 | Bello | 34 | 164 | — | — | 20 | 94 | — | — | — | — | 6 | 40 |
| 27 | Bòlgare | 409 | 2.384 | — | — | 119 | 936 | 2 | 5 | — | — | 6 | 34 |
| 28 | Boltiere | 547 | 2.187 | 3 | 10 | 70 | 372 | — | — | — | — | 6 | 28 |
| 29 | Bonate Sopra | 790 | 3.372 | — | — | 147 | 822 | 1 | 5 | — | — | 6 | 29 |
| 30 | Bonate Sotto | 670 | 3.234 | 2 | 6 | 137 | 853 | — | — | — | — | 1 | 7 |
| 31 | Borgo di Terzo | 192 | 782 | — | — | 19 | 112 | — | — | — | — | 5 | 14 |
| 32 | Bòssico | 239 | 1.022 | 1 | 4 | 73 | 369 | — | — | — | — | 26 | 119 |
| 33 | Bottanuco | 443 | 2.397 | 2 | 8 | 171 | 1.123 | — | — | 1 | 4 | 4 | 12 |
| 34 | Bracca | 173 | 767 | — | — | 55 | 225 | — | — | — | — | 19 | 67 |
| 35 | Branzi | 255 | 1.027 | — | — | 50 | 211 | — | — | — | — | 18 | 70 |
| 36 | Brembate | 1.007 | 4.444 | 3 | 15 | 136 | 842 | — | — | 3 | 10 | 6 | 23 |
| 37 | Brembate di Sopra | 612 | 2.761 | 1 | 3 | 63 | 407 | — | — | 1 | 2 | 4 | 19 |
| 38 | Brembilla | 754 | 3.741 | 1 | 7 | 138 | 715 | — | — | — | — | 163 | 910 |
| 39 | Brignano Gera d'Adda . . | 1.012 | 4.160 | 2 | 6 | 288 | 1.479 | — | — | 2 | 6 | 12 | 63 |
| 40 | Brumano | 59 | 238 | — | — | 26 | 122 | — | — | — | — | 2 | 5 |
| 41 | Calcinate | 568 | 3.080 | 5 | 20 | 206 | 1.558 | — | — | 5 | 27 | 13 | 48 |
| 42 | Càlcio | 972 | 4.285 | 6 | 25 | 250 | 1.484 | — | — | — | — | 54 | 249 |
| 43 | Calolziocorte | 2.135 | 8.263 | 2 | 10 | 126 | 713 | 1 | 4 | — | — | 1 | 5 |
| 44 | Calusco d'Adda | 946 | 4.019 | 1 | 3 | 97 | 564 | — | — | 2 | 7 | 3 | 12 |
| 45 | Calvenzano | 584 | 2.337 | 4 | 10 | 229 | 1.042 | 1 | 3 | 1 | 4 | 6 | 23 |
| 46 | Camerata Cornello | 181 | 912 | — | — | 57 | 373 | — | — | — | — | 13 | 75 |
| 47 | Canònica d'Adda | 715 | 2.620 | 1 | 3 | 62 | 272 | — | — | — | — | 3 | 20 |
| 48 | Capizzone | 214 | 1.070 | — | — | 38 | 230 | — | — | — | — | 29 | 150 |
| 49 | Capriate San Gervasio . . | 1.343 | 5.350 | 1 | 5 | 102 | 572 | 1 | 6 | 1 | 3 | 2 | 9 |
| 50 | Caprino Bergamasco | 592 | 2.467 | 3 | 12 | 106 | 587 | 1 | 7 | 1 | 6 | 8 | 34 |
| 51 | Caravaggio | 3.198 | 11.796 | 22 | 95 | 652 | 2.918 | — | — | 5 | 15 | 196 | 859 |
| 52 | Carenno | 345 | 1.431 | — | — | 22 | 107 | 1 | 8 | — | — | — | — |
| 53 | Caròbbio degli Àngeli . . | 498 | 2.360 | — | — | 95 | 599 | — | — | — | — | 9 | 38 |
| 54 | Carona | 192 | 734 | — | — | 32 | 132 | — | — | — | — | 2 | 8 |
| 55 | Càrvico | 471 | 2.118 | 1 | 4 | 78 | 447 | — | — | 1 | 4 | 4 | 15 |
| 56 | Casazza | 509 | 2.290 | 1 | 5 | 83 | 501 | — | — | — | — | 76 | 333 |
| 57 | Casirate d'Adda | 478 | 2.180 | 1 | 1 | 208 | 1.102 | — | — | 1 | 8 | 38 | 175 |
| 58 | Casnigo | 871 | 3.441 | — | — | 153 | 733 | — | — | — | — | 15 | 47 |

caccia e pesca e ad altri rami di attività economica, per condizione sociale del capo famiglia

| E PESCA | | FAMIGLIE CON CAPI FAMIGLIA ADDETTI AD ALTRI RAMI DI ATTIVITÀ ECONOMICA | | | | | | | | | | | | N. d'or- dine |
|----------|------------|--|------------|--------------------------|------------|-----------------------------------|------------|-----------------------------|------------|----------|------------|----------|------------|---------------------|
| TOTALE | | Indipendenti | | | | Coadiuvanti di indipendenti | | Dipendenti | | | | TOTALE | | |
| | | amministratori e liberi professionisti | | lavoratori in proprio | | | | dirigenti e impiegati | | altri | | | | |
| famiglie | componenti | famiglie | componenti | famiglie | componenti | famiglie | componenti | famiglie | componenti | famiglie | componenti | famiglie | componenti | |
| 241 | 1.314 | — | — | 40 | 179 | 3 | 12 | 10 | 23 | 65 | 320 | 118 | 534 | 1 |
| 100 | 565 | — | — | 7 | 44 | — | — | 3 | 8 | 28 | 157 | 38 | 209 | 2 |
| 82 | 492 | 2 | 10 | 31 | 157 | — | — | 14 | 50 | 185 | 872 | 232 | 1.089 | 3 |
| 326 | 1.602 | 28 | 113 | 273 | 1.218 | 3 | 13 | 178 | 646 | 1.432 | 5.842 | 1.914 | 7.832 | 4 |
| 68 | 345 | 2 | 8 | 11 | 83 | — | — | 11 | 27 | 61 | 324 | 85 | 442 | 5 |
| 47 | 288 | 5 | 44 | 42 | 180 | 1 | 4 | 23 | 99 | 241 | 1.165 | 312 | 1.492 | 6 |
| 204 | 1.129 | 1 | 3 | 50 | 220 | 1 | 3 | 21 | 74 | 316 | 1.446 | 389 | 1.746 | 7 |
| 109 | 629 | 5 | 24 | 48 | 216 | — | — | 35 | 129 | 347 | 1.566 | 435 | 1.935 | 8 |
| 216 | 1.108 | 26 | 117 | 175 | 744 | 3 | 10 | 209 | 836 | 1.101 | 4.480 | 1.514 | 6.187 | 9 |
| 63 | 398 | — | — | 21 | 97 | — | — | 12 | 45 | 88 | 372 | 121 | 514 | 10 |
| 256 | 1.309 | 13 | 44 | 75 | 319 | — | — | 19 | 57 | 139 | 558 | 246 | 978 | 11 |
| 132 | 712 | 6 | 31 | 54 | 261 | 1 | 4 | 9 | 20 | 209 | 927 | 279 | 1.243 | 12 |
| 175 | 985 | 5 | 17 | 58 | 261 | 1 | 5 | 21 | 77 | 215 | 1.137 | 300 | 1.497 | 13 |
| 180 | 882 | 4 | 9 | 36 | 149 | 1 | 3 | 6 | 17 | 63 | 225 | 110 | 403 | 14 |
| 74 | 295 | 4 | 18 | 8 | 41 | — | — | 2 | 6 | 39 | 152 | 53 | 217 | 15 |
| 76 | 448 | — | — | 10 | 60 | — | — | 6 | 11 | 30 | 144 | 46 | 215 | 16 |
| 79 | 446 | 3 | 14 | 32 | 176 | — | — | 21 | 58 | 264 | 1.114 | 320 | 1.362 | 17 |
| 35 | 207 | 2 | 10 | 18 | 91 | — | — | 9 | 31 | 50 | 295 | 79 | 427 | 18 |
| 129 | 736 | 3 | 6 | 13 | 74 | — | — | 2 | 2 | 13 | 63 | 31 | 145 | 19 |
| 143 | 809 | 7 | 48 | 30 | 151 | 2 | 15 | 14 | 33 | 186 | 806 | 239 | 1.053 | 20 |
| 40 | 247 | 2 | 5 | 6 | 29 | — | — | 5 | 15 | 57 | 235 | 70 | 284 | 21 |
| 30 | 206 | — | — | 7 | 28 | — | — | 6 | 13 | 40 | 227 | 53 | 268 | 22 |
| 181 | 1.029 | 1 | 5 | 34 | 230 | 2 | 7 | 10 | 25 | 111 | 551 | 158 | 818 | 23 |
| 986 | 5.473 | 1.247 | 5.220 | 3.096 | 11.762 | 105 | 404 | 5.246 | 18.877 | 9.422 | 36.932 | 19.116 | 73.195 | 24 |
| 84 | 473 | — | — | 12 | 55 | — | — | 7 | 22 | 43 | 194 | 62 | 271 | 25 |
| 26 | 134 | — | — | — | — | — | — | 1 | 3 | 4 | 21 | 5 | 24 | 26 |
| 127 | 975 | 2 | 10 | 30 | 170 | — | — | 13 | 56 | 145 | 735 | 190 | 971 | 27 |
| 79 | 410 | 4 | 10 | 37 | 149 | — | — | 15 | 49 | 292 | 1.175 | 348 | 1.383 | 28 |
| 154 | 856 | 10 | 37 | 43 | 215 | 2 | 12 | 30 | 132 | 404 | 1.635 | 489 | 2.031 | 29 |
| 140 | 866 | 3 | 12 | 45 | 227 | — | — | 24 | 89 | 327 | 1.466 | 399 | 1.794 | 30 |
| 24 | 126 | 3 | 5 | 27 | 133 | — | — | 8 | 23 | 50 | 270 | 88 | 431 | 31 |
| 100 | 492 | — | — | 14 | 73 | 1 | 4 | 7 | 18 | 53 | 215 | 75 | 310 | 32 |
| 178 | 1.147 | 5 | 31 | 18 | 84 | — | — | 11 | 30 | 175 | 876 | 209 | 1.021 | 33 |
| 74 | 292 | 1 | 12 | 10 | 60 | 1 | 3 | 3 | 7 | 52 | 254 | 67 | 336 | 34 |
| 68 | 281 | — | — | 30 | 151 | 4 | 20 | 8 | 31 | 73 | 303 | 115 | 505 | 35 |
| 148 | 890 | 13 | 62 | 67 | 276 | 3 | 13 | 32 | 101 | 555 | 2.403 | 670 | 2.855 | 36 |
| 69 | 431 | 2 | 13 | 28 | 115 | 1 | 7 | 39 | 135 | 347 | 1.572 | 417 | 1.842 | 37 |
| 302 | 1.632 | 18 | 95 | 72 | 399 | 1 | 8 | 20 | 71 | 181 | 929 | 292 | 1.502 | 38 |
| 304 | 1.554 | 17 | 69 | 100 | 451 | — | — | 34 | 112 | 378 | 1.462 | 529 | 2.094 | 39 |
| 28 | 127 | — | — | 2 | 9 | — | — | 2 | 6 | 13 | 70 | 17 | 85 | 40 |
| 229 | 1.653 | 5 | 28 | 48 | 215 | — | — | 16 | 45 | 152 | 686 | 221 | 974 | 41 |
| 310 | 1.758 | 26 | 123 | 118 | 478 | — | — | 25 | 89 | 284 | 1.146 | 453 | 1.836 | 42 |
| 130 | 732 | 51 | 232 | 228 | 904 | 8 | 24 | 167 | 574 | 1.060 | 4.284 | 1.514 | 6.018 | 43 |
| 103 | 586 | 5 | 22 | 69 | 263 | — | — | 53 | 176 | 537 | 2.311 | 664 | 2.772 | 44 |
| 241 | 1.082 | 9 | 36 | 64 | 255 | 1 | 3 | 14 | 41 | 148 | 595 | 236 | 930 | 45 |
| 70 | 448 | — | — | 13 | 66 | 1 | 4 | 5 | 19 | 39 | 176 | 58 | 265 | 46 |
| 66 | 295 | 3 | 18 | 69 | 266 | — | — | 49 | 157 | 379 | 1.414 | 500 | 1.855 | 47 |
| 67 | 380 | 1 | 6 | 19 | 107 | 1 | 3 | 9 | 22 | 70 | 366 | 100 | 504 | 48 |
| 107 | 595 | 10 | 39 | 66 | 291 | 3 | 10 | 101 | 386 | 771 | 3.066 | 951 | 3.792 | 49 |
| 119 | 646 | 9 | 50 | 75 | 322 | 2 | 6 | 34 | 116 | 223 | 967 | 343 | 1.461 | 50 |
| 875 | 3.887 | 73 | 266 | 426 | 1.554 | 4 | 16 | 144 | 507 | 1.084 | 3.986 | 1.731 | 6.329 | 51 |
| 23 | 115 | 3 | 9 | 30 | 157 | 1 | 4 | 7 | 18 | 157 | 706 | 198 | 894 | 52 |
| 104 | 637 | 5 | 25 | 42 | 188 | 2 | 15 | 16 | 53 | 185 | 862 | 250 | 1.143 | 53 |
| 34 | 140 | 1 | 4 | 14 | 57 | — | — | 9 | 27 | 80 | 349 | 104 | 437 | 54 |
| 84 | 470 | 1 | 3 | 32 | 134 | — | — | 21 | 61 | 239 | 1.115 | 293 | 1.313 | 55 |
| 160 | 830 | 8 | 37 | 73 | 379 | 2 | 6 | 26 | 76 | 129 | 525 | 238 | 1.023 | 56 |
| 248 | 1.286 | 7 | 40 | 38 | 159 | — | — | 8 | 34 | 91 | 356 | 144 | 589 | 57 |
| 168 | 780 | 4 | 20 | 35 | 136 | 1 | 3 | 31 | 105 | 417 | 1.658 | 488 | 1.922 | 58 |

Segue: TAV. 8 — Famiglie residenti: in totale; col capo famiglia addetto al ramo dell'agricoltura,

| N. d'ordine | COMUNI | TOTALE FAMIGLIE RESIDENTI | | FAMIGLIE CON CAPI FAMIGLIA ADDETTI ALL'AGRICOLTURA, CACCIA | | | | | | | | | |
|----------------|------------------------------------|------------------------------|------------|--|------------|--|------------|-----------------------------------|------------|-----------------------------|------------|----------|------------|
| | | | | Indipendenti | | | | Coadiuvanti di indipendenti | | Dipendenti | | | |
| | | | | conduttori non coltivatori e altri amministratori | | conduttori coltivatori e altri lavoratori in proprio | | | | dirigenti e impiegati | | altri | |
| | | N | componenti | famiglie | componenti | famiglie | componenti | famiglie | componenti | famiglie | componenti | famiglie | componenti |
| 59 | Cassiglio | 66 | 223 | — | — | 18 | 36 | — | — | — | — | 3 | 9 |
| 60 | Castelli Calèpio | 1.329 | 5.480 | 3 | 11 | 275 | 1.491 | 1 | 3 | 1 | 3 | 3 | 10 |
| 61 | Castel Rozzone | 302 | 1.419 | — | — | 74 | 420 | — | — | — | — | — | — |
| 62 | Castione della Presolana | 633 | 3.126 | 3 | 4 | 150 | 899 | 1 | 5 | — | — | 35 | 175 |
| 63 | Castro | 438 | 1.731 | — | — | 4 | 23 | — | — | — | — | — | — |
| 64 | Cavernago | 116 | 972 | 1 | 4 | 71 | 714 | — | — | 8 | 47 | 9 | 51 |
| 65 | Cenate Sopra | 285 | 1.436 | 3 | 10 | 122 | 770 | — | — | — | — | 43 | 178 |
| 66 | Cenate Sotto | 315 | 1.645 | 2 | 3 | 133 | 830 | — | — | 1 | 8 | 2 | 5 |
| 67 | Cene | 669 | 2.782 | 1 | 2 | 77 | 429 | 4 | 11 | — | — | 6 | 15 |
| 68 | Cerete | 272 | 1.269 | — | — | 45 | 283 | — | — | — | — | 17 | 67 |
| 69 | Chignolo d'Isola | 305 | 1.536 | — | — | 122 | 722 | — | — | 1 | 4 | — | — |
| 70 | Chiuduno | 715 | 3.254 | 1 | 1 | 152 | 957 | 1 | 2 | 3 | 13 | 8 | 41 |
| 71 | Cisano Bergamasco | 726 | 3.313 | 8 | 18 | 146 | 986 | 2 | 11 | — | — | — | — |
| 72 | Ciserano | 526 | 2.224 | 2 | 6 | 90 | 442 | — | — | — | — | 7 | 14 |
| 73 | Civitate al Piano | 758 | 3.442 | — | — | 203 | 1.202 | — | — | 2 | 12 | 21 | 86 |
| 74 | Clusone | 1.646 | 6.716 | — | — | 195 | 1.055 | 3 | 13 | — | — | 38 | 155 |
| 75 | Còlere | 230 | 1.281 | — | — | 28 | 140 | — | — | — | — | 2 | 9 |
| 76 | Cologno al Sèrio | 1.108 | 5.590 | 2 | 7 | 319 | 2.049 | — | — | 4 | 28 | 27 | 97 |
| 77 | Colzate | 261 | 1.007 | 1 | 6 | 52 | 258 | — | — | — | — | 1 | 5 |
| 78 | Comun Nuovo | 312 | 1.881 | — | — | 134 | 1.017 | — | — | 2 | 7 | 1 | 2 |
| 79 | Corna Imagna | 147 | 662 | — | — | 39 | 180 | — | — | — | — | 19 | 117 |
| 80 | Cortenuova | 284 | 1.561 | 3 | 18 | 80 | 600 | 1 | 2 | — | — | 45 | 227 |
| 81 | Costa di Serina | 300 | 1.560 | — | — | 54 | 332 | — | — | — | — | 6 | 33 |
| 82 | Costa Monticelli | 449 | 2.274 | 2 | 6 | 88 | 697 | 1 | 2 | 2 | 6 | 16 | 53 |
| 83 | Costa Valle Imagna | 231 | 1.100 | 1 | 2 | 21 | 120 | — | — | — | — | — | — |
| 84 | Costa Volpino | 1.032 | 4.470 | 5 | 13 | 177 | 858 | — | — | — | — | 24 | 90 |
| 85 | Covo | 600 | 2.907 | 3 | 10 | 200 | 1.322 | 2 | 10 | — | — | 40 | 195 |
| 86 | Credaro | 335 | 1.470 | — | — | 59 | 347 | — | — | 1 | 4 | 1 | 6 |
| 87 | Curno | 623 | 2.870 | — | — | 101 | 622 | — | — | 1 | 4 | 11 | 50 |
| 88 | Cusio | 132 | 568 | — | — | 27 | 141 | — | — | — | — | 38 | 178 |
| 89 | Dàlmine | 1.995 | 8.168 | 4 | 11 | 155 | 874 | — | — | 2 | 5 | 16 | 53 |
| 90 | Dossena | 247 | 1.080 | — | — | 69 | 357 | — | — | — | — | — | — |
| 91 | Èndine Gaiano | 598 | 2.609 | 1 | 12 | 133 | 669 | — | — | — | — | 13 | 52 |
| 92 | Entràtico | 211 | 1.048 | 1 | 4 | 86 | 518 | — | — | 1 | 5 | 2 | 6 |
| 93 | Erve | 208 | 863 | — | — | 30 | 143 | — | — | — | — | 1 | 3 |
| 94 | Fara Gera d'Adda | 1.213 | 4.464 | — | — | 178 | 892 | 1 | 8 | 1 | 5 | 15 | 71 |
| 95 | Fara Olivana con Sola | 203 | 1.141 | — | — | 109 | 736 | — | — | 3 | 13 | 3 | 14 |
| 96 | Fino del Monte | 205 | 903 | — | — | 25 | 178 | — | — | — | — | 10 | 51 |
| 97 | Fiorano al Sèrio | 578 | 2.407 | — | — | 14 | 72 | 1 | 5 | — | — | 3 | 14 |
| 98 | Fontanella | 908 | 4.020 | 15 | 74 | 158 | 945 | 8 | 34 | 2 | 7 | 197 | 945 |
| 99 | Fonteno | 173 | 944 | — | — | 34 | 244 | — | — | — | — | 18 | 91 |
| 100 | Fòppolo | 36 | 147 | — | — | 8 | 54 | — | — | — | — | 3 | 11 |
| 101 | Foresto Sparso | 481 | 2.277 | 1 | 10 | 165 | 931 | 1 | 2 | — | — | 56 | 229 |
| 102 | Fornovo di San Giovanni | 381 | 1.524 | 3 | 16 | 128 | 608 | 3 | 12 | — | — | 25 | 90 |
| 103 | Fuipiano Valle Imagna | 83 | 331 | — | — | 32 | 155 | — | — | — | — | — | — |
| 104 | Gandino | 1.334 | 5.068 | — | — | 167 | 812 | 3 | 11 | — | — | 45 | 188 |
| 105 | Gandosso | 204 | 1.026 | — | — | 76 | 445 | — | — | — | — | 5 | 15 |
| 106 | Gaverina | 217 | 1.216 | — | — | 92 | 643 | — | — | — | — | 11 | 49 |
| 107 | Gazzaniga | 1.372 | 5.154 | — | — | 113 | 616 | 2 | 6 | — | — | 5 | 18 |
| 108 | Gerosa | 149 | 666 | — | — | 65 | 342 | — | — | — | — | 20 | 92 |
| 109 | Ghisalba | 520 | 2.682 | 2 | 7 | 150 | 1.051 | — | — | 6 | 32 | 8 | 43 |
| 110 | Gorlago | 662 | 3.021 | 2 | 8 | 73 | 523 | — | — | — | — | 2 | 5 |
| 111 | Gorle | 166 | 712 | — | — | 32 | 180 | 2 | 10 | — | — | 6 | 29 |
| 112 | Gorno | 507 | 2.185 | 8 | 26 | 54 | 235 | — | — | — | — | 3 | 5 |
| 113 | Grassobbio | 335 | 1.620 | 1 | 5 | 88 | 537 | — | — | — | — | 9 | 39 |
| 114 | Gromo | 739 | 3.935 | 3 | 13 | 149 | 1.010 | — | — | — | — | 106 | 553 |
| 115 | Grone | 186 | 841 | 8 | 27 | 63 | 385 | — | — | — | — | 8 | 39 |
| 116 | Grumello del Monte | 844 | 3.978 | 4 | 11 | 185 | 1.193 | — | — | 3 | 10 | 9 | 33 |

caccia e pesca e ad altri rami di attività economica, per condizione sociale del capo famiglia

| E PESCA | | FAMIGLIE CON CAPI FAMIGLIA ADDETTI AD ALTRI RAMI DI ATTIVITÀ ECONOMICA | | | | | | | | | | | | N. d'ordine |
|-------------|------------|--|------------|--------------------------|------------|-----------------------------------|------------|-----------------------------|------------|----------|------------|-------------|------------|----------------|
| T O T A L E | | Indipendenti | | | | Coadiuvanti di indipendenti | | Dipendenti | | | | T O T A L E | | |
| | | amministratori e liberi professionisti | | lavoratori in proprio | | | | dirigenti e impiegati | | altri | | | | |
| famiglie | componenti | famiglie | componenti | famiglie | componenti | famiglie | componenti | famiglie | componenti | famiglie | componenti | famiglie | componenti | |
| 21 | 45 | — | — | 4 | 14 | — | — | 3 | 6 | 22 | 112 | 29 | 132 | 59 |
| 283 | 1.518 | 1 | 4 | 110 | 489 | — | — | 43 | 128 | 623 | 2.447 | 777 | 3.068 | 60 |
| 74 | 420 | 6 | 31 | 28 | 156 | — | — | 5 | 20 | 131 | 599 | 170 | 806 | 61 |
| 189 | 1.083 | 4 | 33 | 44 | 212 | — | — | 21 | 63 | 251 | 1.283 | 320 | 1.591 | 62 |
| 4 | 23 | 2 | 10 | 17 | 52 | — | — | 37 | 141 | 277 | 1.176 | 333 | 1.379 | 63 |
| 89 | 816 | — | — | 9 | 58 | — | — | 2 | 5 | 6 | 34 | 17 | 97 | 64 |
| 168 | 958 | 1 | 5 | 10 | 47 | — | — | 4 | 11 | 50 | 210 | 65 | 273 | 65 |
| 138 | 846 | 1 | 4 | 13 | 78 | — | — | 9 | 24 | 92 | 412 | 115 | 518 | 66 |
| 88 | 457 | 7 | 39 | 54 | 252 | 3 | 12 | 45 | 193 | 325 | 1.336 | 434 | 1.832 | 67 |
| 62 | 350 | 2 | 12 | 13 | 59 | — | — | 5 | 18 | 69 | 306 | 89 | 395 | 68 |
| 123 | 726 | 2 | 10 | 16 | 78 | — | — | 13 | 48 | 126 | 584 | 157 | 720 | 69 |
| 165 | 1.014 | 3 | 12 | 61 | 267 | 1 | 3 | 26 | 92 | 292 | 1.296 | 383 | 1.670 | 70 |
| 156 | 1.015 | 16 | 94 | 77 | 320 | — | — | 41 | 139 | 290 | 1.227 | 424 | 1.780 | 71 |
| 99 | 462 | 4 | 18 | 56 | 266 | — | — | 13 | 41 | 235 | 1.021 | 308 | 1.346 | 72 |
| 226 | 1.300 | 3 | 8 | 98 | 468 | — | — | 23 | 87 | 267 | 1.136 | 391 | 1.699 | 73 |
| 236 | 1.223 | 32 | 152 | 261 | 1.116 | 10 | 45 | 133 | 497 | 599 | 2.488 | 1.035 | 4.298 | 74 |
| 30 | 149 | 1 | 4 | 18 | 103 | — | — | 8 | 23 | 123 | 736 | 150 | 866 | 75 |
| 352 | 2.181 | 7 | 43 | 115 | 596 | — | — | 30 | 95 | 437 | 2.020 | 589 | 2.754 | 76 |
| 54 | 269 | — | — | 18 | 77 | — | — | 8 | 27 | 117 | 442 | 143 | 546 | 77 |
| 137 | 1.026 | 2 | 8 | 22 | 123 | — | — | 14 | 47 | 94 | 444 | 132 | 622 | 78 |
| 58 | 297 | — | — | 13 | 79 | — | — | 2 | 2 | 40 | 199 | 55 | 280 | 79 |
| 129 | 847 | 1 | 3 | 19 | 100 | — | — | 8 | 26 | 60 | 269 | 88 | 398 | 80 |
| 60 | 365 | 1 | 11 | 18 | 118 | — | — | 8 | 24 | 147 | 825 | 174 | 978 | 81 |
| 109 | 764 | 3 | 8 | 26 | 121 | 1 | 3 | 19 | 81 | 188 | 918 | 237 | 1.131 | 82 |
| 22 | 122 | 6 | 35 | 99 | 517 | — | — | 4 | 10 | 25 | 99 | 134 | 661 | 83 |
| 206 | 961 | 10 | 60 | 54 | 232 | 2 | 11 | 24 | 71 | 507 | 2.348 | 597 | 2.722 | 84 |
| 245 | 1.537 | 11 | 53 | 64 | 270 | 1 | 8 | 17 | 63 | 140 | 595 | 233 | 989 | 85 |
| 61 | 357 | 6 | 29 | 29 | 141 | — | — | 7 | 22 | 167 | 711 | 209 | 903 | 86 |
| 113 | 676 | 2 | 10 | 38 | 161 | — | — | 22 | 82 | 333 | 1.513 | 395 | 1.766 | 87 |
| 65 | 314 | — | — | 2 | 17 | — | — | 1 | 2 | 26 | 108 | 29 | 127 | 88 |
| 177 | 943 | 11 | 49 | 94 | 367 | 2 | 9 | 272 | 953 | 1.202 | 5.081 | 1.581 | 6.459 | 89 |
| 69 | 357 | — | — | 4 | 14 | — | — | 3 | 10 | 104 | 488 | 111 | 512 | 90 |
| 147 | 733 | 1 | 6 | 37 | 172 | 1 | 4 | 32 | 125 | 214 | 1.024 | 285 | 1.331 | 91 |
| 90 | 533 | — | — | 13 | 53 | — | — | 3 | 15 | 68 | 333 | 84 | 401 | 92 |
| 31 | 146 | 1 | 3 | 11 | 56 | 1 | 5 | 1 | 3 | 117 | 521 | 131 | 588 | 93 |
| 195 | 976 | 14 | 49 | 92 | 312 | — | — | 56 | 206 | 622 | 2.296 | 784 | 2.863 | 94 |
| 115 | 763 | 2 | 15 | 14 | 59 | — | — | 6 | 19 | 34 | 143 | 56 | 236 | 95 |
| 35 | 229 | 4 | 21 | 8 | 45 | — | — | 8 | 23 | 94 | 378 | 114 | 467 | 96 |
| 18 | 91 | 7 | 58 | 48 | 255 | 2 | 10 | 44 | 174 | 317 | 1.376 | 418 | 1.873 | 97 |
| 380 | 2.005 | 14 | 68 | 119 | 528 | — | — | 25 | 91 | 177 | 799 | 335 | 1.486 | 98 |
| 52 | 335 | 1 | 2 | 9 | 50 | — | — | 3 | 6 | 61 | 326 | 74 | 384 | 99 |
| 11 | 65 | 1 | 9 | 4 | 22 | — | — | 2 | 3 | 6 | 18 | 13 | 52 | 100 |
| 223 | 1.172 | 2 | 14 | 32 | 160 | 2 | 5 | 11 | 36 | 101 | 492 | 148 | 707 | 101 |
| 159 | 726 | 6 | 32 | 21 | 83 | 3 | 9 | 11 | 36 | 94 | 330 | 135 | 490 | 102 |
| 32 | 155 | — | — | 3 | 26 | — | — | 1 | 2 | 32 | 118 | 36 | 146 | 103 |
| 215 | 1.006 | 35 | 156 | 165 | 695 | 3 | 14 | 70 | 241 | 472 | 1.845 | 745 | 2.951 | 104 |
| 81 | 460 | — | — | 7 | 34 | — | — | 4 | 13 | 90 | 430 | 101 | 477 | 105 |
| 103 | 692 | 3 | 20 | 15 | 85 | — | — | 7 | 25 | 27 | 139 | 52 | 269 | 106 |
| 120 | 640 | 23 | 107 | 132 | 517 | 3 | 18 | 104 | 439 | 684 | 2.541 | 946 | 3.622 | 107 |
| 85 | 434 | — | — | 4 | 28 | — | — | 3 | 12 | 20 | 79 | 27 | 119 | 108 |
| 166 | 1.133 | 2 | 13 | 45 | 221 | — | — | 18 | 51 | 200 | 958 | 265 | 1.243 | 109 |
| 77 | 541 | 3 | 10 | 54 | 243 | 4 | 17 | 26 | 96 | 310 | 1.447 | 397 | 1.813 | 110 |
| 40 | 219 | 2 | 7 | 5 | 23 | — | — | 6 | 15 | 66 | 281 | 79 | 326 | 111 |
| 65 | 266 | 1 | 4 | 23 | 87 | — | — | 25 | 72 | 320 | 1.544 | 369 | 1.707 | 112 |
| 98 | 581 | — | — | 20 | 94 | — | — | 4 | 9 | 143 | 641 | 167 | 744 | 113 |
| 258 | 1.576 | 7 | 28 | 41 | 252 | 1 | 2 | 27 | 93 | 231 | 1.281 | 307 | 1.656 | 114 |
| 79 | 451 | — | — | 8 | 34 | — | — | 2 | 4 | 57 | 240 | 67 | 278 | 115 |
| 201 | 1.247 | 11 | 49 | 66 | 298 | 2 | 7 | 31 | 118 | 340 | 1.553 | 450 | 2.025 | 116 |

Segue: TAV. 8 — Famiglie residenti: in totale; col capo famiglia addetto al ramo dell'agricoltura,

| N. d'or- dine | COMUNI | TOTALE FAMIGLIE RESIDENTI | | FAMIGLIE CON CAPI FAMIGLIA ADDETTI ALL'AGRICOLTURA, CACCIA | | | | | | | | | |
|---------------------|------------------------------------|---|------------|--|------------|-----|-------|-----------------------------------|----|------------|----|----------|------------|
| | | | | Indipendenti | | | | Coadiuvanti di indipendenti | | Dipendenti | | | |
| | | conduttori non coltivatori e altri amministratori | | conduttori coltivatori e altri lavoratori in proprio | | | | dirigenti e impiegati | | altri | | | |
| | | famiglie | componenti | famiglie | componenti | | | | | | | famiglie | componenti |
| 117 | Isola di Fondra | 94 | 321 | — | — | 27 | 96 | — | — | — | — | 11 | 42 |
| 118 | Isso | 98 | 577 | 2 | 6 | 48 | 344 | 1 | 4 | 1 | 4 | 27 | 149 |
| 119 | Lallo | 178 | 897 | 1 | 3 | 40 | 242 | — | — | 1 | 6 | — | — |
| 120 | Lefte | 1.001 | 3.824 | — | — | 75 | 375 | 2 | 7 | — | — | 6 | 20 |
| 121 | Levate | 400 | 2.036 | — | — | 98 | 743 | — | — | 1 | 2 | 5 | 24 |
| 122 | Locatello | 183 | 782 | — | — | 32 | 172 | — | — | — | — | 5 | 22 |
| 123 | Lovere | 1.571 | 5.857 | — | — | 26 | 131 | — | — | 1 | 2 | 6 | 22 |
| 124 | Lurano | 229 | 1.257 | — | — | 102 | 670 | — | — | 2 | 11 | 8 | 39 |
| 125 | Luzzana | 115 | 499 | 3 | 11 | 35 | 202 | — | — | — | — | 16 | 72 |
| 126 | Madone | 205 | 1.134 | 1 | 1 | 67 | 457 | — | — | 2 | 3 | 3 | 8 |
| 127 | Mapello | 613 | 3.114 | — | — | 180 | 1.187 | 1 | 3 | 2 | 21 | 4 | 15 |
| 128 | Marne | 305 | 1.702 | — | — | 94 | 656 | — | — | — | — | 5 | 32 |
| 129 | Martinengo | 1.242 | 6.151 | 8 | 38 | 398 | 2.735 | 1 | 8 | 5 | 21 | 28 | 130 |
| 130 | Mezzoldo | 129 | 512 | — | — | 24 | 100 | — | — | — | — | 41 | 168 |
| 131 | Misano di Gera d'Adda | 409 | 1.587 | — | — | 158 | 719 | — | — | — | — | 19 | 56 |
| 132 | Monasterolo del Castello | 161 | 653 | — | — | 50 | 239 | — | — | 1 | 6 | 13 | 52 |
| 133 | Monte Marenzo | 137 | 740 | 1 | 3 | 52 | 371 | — | — | — | — | 1 | 2 |
| 134 | Morengo | 269 | 1.541 | — | — | 155 | 1.011 | — | — | 2 | 13 | 32 | 149 |
| 135 | Mornico al Sèrio | 371 | 1.945 | 2 | 8 | 133 | 867 | 1 | 1 | — | — | 23 | 116 |
| 136 | Mozzànica | 564 | 2.570 | 3 | 8 | 185 | 1.016 | 4 | 17 | 2 | 7 | 48 | 205 |
| 137 | Mozzo | 394 | 1.859 | 4 | 23 | 56 | 367 | 1 | 4 | 1 | 4 | 2 | 6 |
| 138 | Nembro | 1.877 | 8.128 | 4 | 18 | 156 | 859 | 1 | 6 | 1 | 10 | 13 | 56 |
| 139 | Nossa | 659 | 2.305 | 1 | 3 | 9 | 38 | — | — | — | — | — | — |
| 140 | Olmò al Brembo | 170 | 664 | — | — | 31 | 130 | — | — | — | — | 14 | 67 |
| 141 | Oltre il Colle | 409 | 1.932 | 1 | 2 | 86 | 498 | — | — | — | — | 4 | 12 |
| 142 | Oneta | 238 | 1.127 | — | — | 34 | 199 | — | — | — | — | 1 | 2 |
| 143 | Òrio al Sèrio | 158 | 725 | — | — | 16 | 107 | — | — | — | — | 1 | 4 |
| 144 | Ornica | 108 | 530 | 1 | 5 | 31 | 154 | 1 | 2 | — | — | 53 | 270 |
| 145 | Òsio Sopra | 455 | 2.184 | 1 | 2 | 53 | 365 | 1 | 3 | — | — | 5 | 19 |
| 146 | Òsio Sotto | 1.040 | 4.357 | 4 | 19 | 103 | 557 | — | — | 2 | 6 | 2 | 7 |
| 147 | Pagazzano | 291 | 1.543 | — | — | 111 | 685 | — | — | 1 | 4 | 18 | 101 |
| 148 | Paladina | 548 | 2.567 | 1 | 10 | 39 | 271 | — | — | 1 | 5 | 3 | 13 |
| 149 | Palazzago | 552 | 2.641 | — | — | 141 | 818 | — | — | — | — | 9 | 36 |
| 150 | Palosco | 674 | 3.453 | 3 | 9 | 195 | 1.337 | — | — | 2 | 18 | 13 | 86 |
| 151 | Parre | 424 | 1.838 | 1 | 2 | 85 | 477 | — | — | — | — | 4 | 12 |
| 152 | Parzànica | 257 | 1.098 | — | — | 36 | 199 | — | — | — | — | 3 | 10 |
| 153 | Pedrengo | 346 | 1.541 | — | — | 69 | 401 | 2 | 6 | 2 | 11 | 3 | 12 |
| 154 | Pèia | 332 | 1.510 | — | — | 45 | 277 | — | — | — | — | 4 | 28 |
| 155 | Piànico | 231 | 972 | — | — | 24 | 124 | — | — | — | — | 6 | 23 |
| 156 | Piazzatorre | 112 | 495 | — | — | 18 | 81 | — | — | — | — | 37 | 178 |
| 157 | Piazzolo | 71 | 264 | — | — | 16 | 45 | — | — | — | — | 29 | 136 |
| 158 | Pognano | 146 | 798 | — | — | 67 | 434 | — | — | — | — | — | — |
| 159 | Ponterànica | 693 | 2.953 | — | — | 80 | 468 | — | — | — | — | 4 | 18 |
| 160 | Ponte San Pietro | 1.446 | 6.244 | — | — | 81 | 572 | — | — | 3 | 7 | 8 | 36 |
| 161 | Pontida | 571 | 2.701 | 1 | 4 | 135 | 822 | — | — | — | — | 5 | 14 |
| 162 | Pontirolo Nuovo | 769 | 2.948 | 2 | 8 | 259 | 1.213 | 1 | 3 | — | — | 8 | 22 |
| 163 | Pradalunga | 778 | 3.530 | 1 | 1 | 50 | 288 | 1 | 3 | — | — | 1 | 3 |
| 164 | Predore | 320 | 1.358 | — | — | 51 | 282 | — | — | — | — | 12 | 48 |
| 165 | Prèmolo | 270 | 1.074 | 1 | 1 | 25 | 133 | 3 | 8 | — | — | 3 | 6 |
| 166 | Presezzo | 485 | 2.227 | — | — | 63 | 427 | — | — | — | — | 1 | 3 |
| 167 | Pumenengo | 399 | 1.930 | 1 | 1 | 190 | 1.092 | 1 | 3 | — | — | 22 | 96 |
| 168 | Rànica | 687 | 2.938 | — | — | 75 | 498 | — | — | 1 | 3 | 3 | 9 |
| 169 | Ranzànico | 209 | 823 | — | — | 40 | 191 | — | — | — | — | 1 | 8 |
| 170 | Riva di Solto | 232 | 1.073 | — | — | 38 | 214 | — | — | 1 | 5 | 5 | 19 |
| 171 | Riviera d'Adda | 378 | 1.967 | — | — | 112 | 848 | — | — | 1 | 4 | 1 | 2 |
| 172 | Rocca del Colle | 608 | 3.280 | 3 | 9 | 192 | 1.461 | 5 | 25 | — | — | 17 | 90 |
| 173 | Rogno | 429 | 1.804 | — | — | 30 | 135 | — | — | — | — | 4 | 14 |
| 174 | Romano di Lombardia | 2.111 | 9.381 | 8 | 21 | 293 | 1.901 | 4 | 23 | 1 | 6 | 29 | 134 |

caccia e pesca e ad altri rami di attività economica, per condizione sociale del capo famiglia

| E PESCA | | FAMIGLIE CON CAPI FAMIGLIA ADDETTI AD ALTRI RAMI DI ATTIVITÀ ECONOMICA | | | | | | | | | | | | N. d'or- dine |
|-------------|------------|--|------------|--------------------------|------------|-----------------------------------|------------|-----------------------------|------------|----------|------------|-------------|------------|---------------------|
| T O T A L E | | Indipendenti | | | | Coadiuvanti di indipendenti | | Dipendenti | | | | T O T A L E | | |
| | | amministratori e liberi professionisti | | lavoratori in proprio | | | | dirigenti e impiegati | | altri | | | | |
| famiglie | componenti | famiglie | componenti | famiglie | componenti | famiglie | componenti | famiglie | componenti | famiglie | componenti | famiglie | componenti | |
| 38 | 138 | 1 | 10 | 5 | 21 | — | — | 3 | 9 | 21 | 75 | 30 | 115 | 117 |
| 79 | 507 | — | — | 1 | 3 | — | — | 2 | 7 | 7 | 27 | 10 | 37 | 118 |
| 42 | 251 | 1 | 3 | 5 | 26 | — | — | 6 | 20 | 103 | 498 | 115 | 547 | 119 |
| 83 | 402 | 42 | 198 | 218 | 926 | 6 | 26 | 42 | 157 | 349 | 1.298 | 657 | 2.605 | 120 |
| 104 | 769 | 2 | 7 | 16 | 62 | 1 | 8 | 16 | 55 | 189 | 874 | 224 | 1.006 | 121 |
| 37 | 194 | 1 | 4 | 13 | 54 | — | — | 8 | 31 | 64 | 320 | 86 | 409 | 122 |
| 33 | 155 | 37 | 165 | 180 | 674 | 4 | 13 | 218 | 767 | 729 | 2.984 | 1.168 | 4.603 | 123 |
| 112 | 720 | 1 | 6 | 19 | 101 | — | — | 6 | 12 | 70 | 324 | 96 | 443 | 124 |
| 54 | 285 | — | — | 3 | 11 | — | — | 1 | 2 | 21 | 79 | 25 | 92 | 125 |
| 73 | 469 | — | — | 10 | 56 | — | — | 5 | 16 | 93 | 473 | 108 | 545 | 126 |
| 187 | 1.226 | 5 | 25 | 27 | 119 | — | — | 18 | 60 | 255 | 1.167 | 305 | 1.371 | 127 |
| 99 | 688 | 1 | 24 | 14 | 83 | — | — | 5 | 19 | 148 | 723 | 168 | 849 | 128 |
| 440 | 2.932 | 22 | 89 | 133 | 593 | 3 | 11 | 50 | 185 | 337 | 1.461 | 545 | 2.339 | 129 |
| 65 | 268 | 2 | 14 | 4 | 16 | — | — | 6 | 21 | 24 | 102 | 36 | 153 | 130 |
| 177 | 775 | 11 | 55 | 39 | 155 | 1 | 2 | 5 | 11 | 91 | 363 | 147 | 586 | 131 |
| 64 | 297 | — | — | 4 | 18 | — | — | 6 | 22 | 41 | 189 | 51 | 229 | 132 |
| 54 | 376 | 1 | 3 | 7 | 35 | — | — | 5 | 17 | 50 | 235 | 63 | 290 | 133 |
| 189 | 1.173 | 3 | 13 | 19 | 82 | — | — | 6 | 14 | 31 | 136 | 59 | 245 | 134 |
| 159 | 992 | 10 | 58 | 40 | 209 | 2 | 7 | 16 | 57 | 68 | 297 | 136 | 628 | 135 |
| 242 | 1.253 | 12 | 56 | 65 | 311 | 4 | 18 | 14 | 53 | 134 | 581 | 229 | 1.019 | 136 |
| 64 | 404 | 3 | 11 | 22 | 103 | — | — | 19 | 71 | 201 | 957 | 245 | 1.142 | 137 |
| 175 | 949 | 8 | 33 | 117 | 504 | 3 | 13 | 88 | 363 | 1.016 | 4.545 | 1.232 | 5.458 | 138 |
| 10 | 41 | 6 | 21 | 80 | 326 | 4 | 10 | 61 | 224 | 363 | 1.324 | 514 | 1.905 | 139 |
| 45 | 197 | 1 | 8 | 19 | 93 | 1 | 3 | 8 | 35 | 61 | 235 | 90 | 374 | 140 |
| 91 | 512 | — | — | 28 | 128 | — | — | 16 | 40 | 178 | 945 | 222 | 1.113 | 141 |
| 35 | 201 | — | — | 8 | 44 | 1 | 3 | 7 | 27 | 139 | 678 | 155 | 752 | 142 |
| 17 | 111 | — | — | 14 | 59 | 2 | 8 | 8 | 25 | 77 | 366 | 101 | 458 | 143 |
| 86 | 431 | — | — | 2 | 8 | — | — | 1 | 1 | 10 | 68 | 13 | 77 | 144 |
| 60 | 389 | 4 | 30 | 22 | 110 | 1 | 4 | 17 | 61 | 257 | 1.213 | 301 | 1.418 | 145 |
| 111 | 589 | 9 | 40 | 99 | 415 | — | — | 56 | 203 | 551 | 2.380 | 715 | 3.038 | 146 |
| 130 | 790 | 2 | 14 | 25 | 132 | — | — | 4 | 12 | 81 | 384 | 112 | 542 | 147 |
| 44 | 299 | 3 | 12 | 50 | 228 | 1 | 3 | 14 | 51 | 301 | 1.465 | 369 | 1.759 | 148 |
| 150 | 854 | 3 | 12 | 39 | 181 | — | — | 15 | 47 | 206 | 997 | 263 | 1.237 | 149 |
| 213 | 1.450 | 6 | 23 | 60 | 330 | 1 | 4 | 24 | 80 | 247 | 1.125 | 338 | 1.562 | 150 |
| 90 | 491 | 2 | 10 | 36 | 152 | — | — | 16 | 62 | 167 | 758 | 221 | 982 | 151 |
| 39 | 209 | — | — | 12 | 59 | — | — | 4 | 17 | 125 | 564 | 141 | 640 | 152 |
| 76 | 430 | 1 | 4 | 27 | 126 | 1 | 2 | 11 | 37 | 160 | 723 | 200 | 892 | 153 |
| 49 | 305 | — | — | 30 | 135 | 1 | 7 | 5 | 10 | 143 | 627 | 179 | 779 | 154 |
| 30 | 147 | 6 | 28 | 17 | 80 | — | — | 8 | 28 | 123 | 549 | 154 | 685 | 155 |
| 55 | 259 | — | — | 4 | 18 | — | — | 7 | 35 | 22 | 115 | 33 | 168 | 156 |
| 45 | 181 | — | — | 1 | 4 | — | — | 1 | 4 | 9 | 40 | 11 | 48 | 157 |
| 67 | 434 | 2 | 18 | 11 | 55 | — | — | 3 | 12 | 45 | 205 | 61 | 290 | 158 |
| 84 | 486 | 7 | 31 | 53 | 245 | 1 | 5 | 32 | 104 | 366 | 1.553 | 459 | 1.938 | 159 |
| 92 | 615 | 23 | 117 | 151 | 682 | — | — | 170 | 700 | 700 | 3.051 | 1.044 | 4.550 | 160 |
| 141 | 840 | 4 | 22 | 44 | 219 | 2 | 13 | 17 | 61 | 187 | 838 | 254 | 1.153 | 161 |
| 270 | 1.246 | 3 | 20 | 66 | 267 | 3 | 7 | 19 | 47 | 258 | 915 | 349 | 1.256 | 162 |
| 53 | 295 | 7 | 21 | 37 | 190 | 1 | 3 | 18 | 64 | 481 | 2.245 | 544 | 2.523 | 163 |
| 63 | 830 | 4 | 19 | 29 | 149 | 3 | 14 | 11 | 34 | 97 | 451 | 144 | 667 | 164 |
| 32 | 148 | 1 | 6 | 10 | 37 | — | — | 8 | 28 | 153 | 635 | 172 | 706 | 165 |
| 64 | 430 | 5 | 23 | 15 | 77 | — | — | 17 | 67 | 288 | 1.320 | 325 | 1.487 | 166 |
| 214 | 1.192 | 5 | 21 | 42 | 184 | — | — | 8 | 18 | 60 | 266 | 115 | 489 | 167 |
| 79 | 610 | 6 | 27 | 35 | 170 | 1 | 2 | 43 | 172 | 346 | 1.459 | 431 | 1.830 | 168 |
| 41 | 199 | 3 | 8 | 13 | 71 | — | — | 3 | 5 | 85 | 374 | 104 | 458 | 169 |
| 45 | 242 | 2 | 12 | 7 | 30 | — | — | 5 | 23 | 112 | 542 | 126 | 607 | 170 |
| 114 | 854 | 3 | 18 | 20 | 99 | — | — | 18 | 53 | 161 | 670 | 202 | 840 | 171 |
| 217 | 1.585 | 3 | 13 | 28 | 117 | — | — | 16 | 47 | 227 | 1.052 | 274 | 1.229 | 172 |
| 34 | 149 | 4 | 15 | 16 | 77 | — | — | 14 | 32 | 214 | 1.015 | 248 | 1.139 | 173 |
| 385 | 2.085 | 47 | 225 | 239 | 1.017 | 2 | 8 | 174 | 665 | 883 | 3.757 | 1.345 | 5.672 | 174 |

Segue: TAV. 8 — Famiglie residenti: in totale; col capo famiglia addetto al ramo dell'agricoltura,

| N. d'or- dine | C O M U N I | T O T A L E | | FAMIGLIE CON CAPI FAMIGLIA ADDETTI ALL'AGRICOLTURA, CACCIA | | | | | | | | | |
|---------------------|---------------------------------|--------------------|----------------|--|--------------|--|----------------|---|------------|-----------------------------|------------|--------------|---------------|
| | | FAMIGLIE RESIDENTI | | I n d i p e n d e n t i | | | | C o a d i u v a n t i d i i n d i p e n d e n t i | | D i p e n d e n t i | | | |
| | | N | componenti | conduttori non coltivatori e altri amministratori | | conduttori coltivatori e altri lavoratori in proprio | | famiglie | componenti | dirigenti e impiegati | | altri | |
| | | | | famiglie | componenti | famiglie | componenti | | | famiglie | componenti | famiglie | componenti |
| 175 | Roncobello | 228 | 907 | — | — | 56 | 220 | — | — | — | — | 26 | 109 |
| 176 | Ròncola | 114 | 624 | — | — | 57 | 350 | — | — | — | — | 9 | 42 |
| 177 | Rota d'Imagna | 230 | 997 | — | — | 38 | 209 | — | — | — | — | 16 | 71 |
| 178 | Rovetta | 476 | 2.099 | 1 | 3 | 84 | 485 | — | — | — | — | 19 | 89 |
| 179 | San Giovanni Bianco | 1.075 | 5.059 | — | — | 149 | 809 | — | — | — | — | 91 | 472 |
| 180 | San Martino de' Calvi | 674 | 2.465 | — | — | 51 | 201 | — | — | 1 | 3 | 30 | 125 |
| 181 | San Paolo d'Argon | 285 | 1.406 | 4 | 15 | 92 | 531 | 1 | 4 | 1 | 5 | 6 | 13 |
| 182 | San Pellegrino | 962 | 3.876 | 3 | 3 | 85 | 355 | — | — | — | — | 64 | 332 |
| 183 | Santa Brigida | 252 | 995 | — | — | 36 | 135 | — | — | — | — | 70 | 310 |
| 184 | Sant'Omobono Imagna | 578 | 2.711 | 2 | 9 | 71 | 394 | — | — | 1 | 3 | 40 | 197 |
| 185 | Sàrnico | 967 | 3.642 | 2 | 5 | 90 | 497 | — | — | 1 | 2 | 9 | 34 |
| 186 | Scanzosciate | 976 | 4.683 | 4 | 15 | 252 | 1.691 | 8 | 32 | 2 | 19 | 18 | 84 |
| 187 | Schilpàrio | 411 | 1.825 | 1 | 3 | 10 | 68 | — | — | — | — | 49 | 230 |
| 188 | Sedrina | 506 | 2.176 | — | — | 37 | 201 | 1 | 12 | — | — | 11 | 35 |
| 189 | Selvino | 236 | 1.304 | — | — | 35 | 219 | — | — | — | — | 1 | 3 |
| 190 | Seriate | 2.530 | 9.845 | 3 | 7 | 160 | 912 | 2 | 4 | 1 | 7 | 26 | 95 |
| 191 | Serina | 579 | 2.483 | 1 | 2 | 148 | 688 | 2 | 13 | — | — | 26 | 124 |
| 192 | Solto Collina | 313 | 1.269 | — | — | 79 | 397 | — | — | — | — | 20 | 53 |
| 193 | Songavazzo | 151 | 638 | 1 | 2 | 37 | 223 | — | — | — | — | 12 | 53 |
| 194 | Sorisole | 884 | 3.977 | — | — | 182 | 935 | — | — | — | — | 12 | 44 |
| 195 | Sotto il Monte | 344 | 1.659 | 4 | 11 | 109 | 690 | — | — | — | — | 3 | 11 |
| 196 | Sòvere | 830 | 3.320 | — | — | 91 | 438 | 1 | 6 | — | — | 11 | 39 |
| 197 | Spinone dei Castelli | 253 | 996 | — | — | 86 | 375 | — | — | — | — | 12 | 39 |
| 198 | Spirano | 720 | 3.156 | — | — | 231 | 1.155 | — | — | 1 | 9 | 20 | 74 |
| 199 | Stezzano | 1.191 | 5.444 | 4 | 19 | 196 | 1.278 | — | — | 4 | 16 | 9 | 46 |
| 200 | Strozza | 204 | 919 | — | — | 44 | 208 | — | — | — | — | 17 | 76 |
| 201 | Suisio | 347 | 1.890 | — | — | 86 | 628 | — | — | — | — | — | — |
| 202 | Talèggio | 348 | 1.411 | 1 | 4 | 151 | 711 | 1 | 3 | — | — | 34 | 130 |
| 203 | Tavèrnola Bergamasca | 420 | 2.057 | — | — | 22 | 151 | — | — | — | — | 1 | 2 |
| 204 | Telgate | 463 | 2.317 | 1 | 3 | 119 | 876 | — | — | 2 | 9 | 1 | 4 |
| 205 | Terno d'Isola | 471 | 2.088 | 2 | 9 | 101 | 579 | — | — | — | — | 1 | 2 |
| 206 | Torre Boldone | 568 | 2.518 | 1 | 3 | 56 | 366 | 1 | 3 | 1 | 4 | 4 | 16 |
| 207 | Torre de' Busi | 450 | 1.998 | 3 | 7 | 95 | 534 | — | — | — | — | 7 | 27 |
| 208 | Torre de' Ròveri | 219 | 1.120 | — | — | 68 | 410 | — | — | 1 | 6 | 4 | 14 |
| 209 | Torre Pallavicina | 361 | 1.792 | 13 | 57 | 125 | 756 | — | — | 2 | 6 | 80 | 415 |
| 210 | Trescore Balneàrio | 956 | 4.509 | 4 | 6 | 212 | 1.436 | — | — | 3 | 17 | 21 | 88 |
| 211 | Treviglio | 5.696 | 21.247 | 6 | 27 | 652 | 3.578 | 1 | 2 | 5 | 13 | 83 | 371 |
| 212 | Treviolo | 1.158 | 5.486 | 1 | 5 | 151 | 988 | 1 | 1 | 2 | 6 | 21 | 125 |
| 213 | Ubiale Clanezzo | 238 | 1.214 | — | — | 12 | 69 | — | — | 1 | 6 | 12 | 82 |
| 214 | Urgnano | 1.309 | 5.568 | 1 | 7 | 291 | 1.800 | — | — | 2 | 14 | 17 | 77 |
| 215 | Valbondione | 400 | 1.829 | — | — | 13 | 74 | — | — | — | — | 18 | 84 |
| 216 | Valbrembo | 327 | 1.532 | 2 | 9 | 70 | 447 | — | — | — | — | 3 | 20 |
| 217 | Valleve | 52 | 260 | — | — | 6 | 46 | — | — | — | — | 17 | 77 |
| 218 | Valsecca | 160 | 709 | — | — | 24 | 102 | — | — | — | — | 6 | 28 |
| 219 | Valtorta | 184 | 760 | — | — | 55 | 232 | 1 | 4 | — | — | 42 | 161 |
| 220 | Vedeseta | 126 | 569 | — | — | 48 | 231 | 1 | 4 | — | — | 23 | 102 |
| 221 | Vercurago | 461 | 1.769 | 2 | 8 | 32 | 124 | — | — | — | — | 3 | 12 |
| 222 | Verdellino | 364 | 1.760 | 1 | 3 | 62 | 417 | — | — | 2 | 13 | 1 | 1 |
| 223 | Verdello | 823 | 3.925 | 4 | 21 | 145 | 985 | 1 | 2 | 1 | 3 | 6 | 36 |
| 224 | Vèrtova | 1.146 | 4.596 | 1 | 2 | 117 | 645 | 1 | 5 | — | — | 31 | 124 |
| 225 | Viadanica | 205 | 970 | 2 | 2 | 86 | 487 | — | — | — | — | 27 | 109 |
| 226 | Vigano San Martino | 204 | 808 | 6 | 29 | 44 | 205 | 1 | 4 | — | — | 16 | 61 |
| 227 | Vigolo | 250 | 1.208 | 2 | 5 | 67 | 410 | — | — | — | — | 42 | 176 |
| 228 | Villa d'Adda | 589 | 2.471 | 2 | 5 | 112 | 610 | 1 | 5 | — | — | 4 | 19 |
| 229 | Villa d'Almè | 860 | 4.083 | 5 | 15 | 96 | 680 | — | — | — | — | 6 | 20 |
| 230 | Villa di Sèrio | 584 | 2.406 | — | — | 77 | 409 | 5 | 23 | — | — | 7 | 23 |
| 231 | Villa d'Ogna | 655 | 2.746 | — | — | 55 | 336 | — | — | — | — | 4 | 15 |
| 232 | Villongo | 639 | 2.646 | 5 | 8 | 118 | 652 | — | — | 1 | 6 | 8 | 35 |
| 233 | Vilminore di Scalve | 473 | 2.124 | 1 | 2 | 45 | 310 | — | — | — | — | 7 | 31 |
| 234 | Zandòbbio | 422 | 1.966 | 2 | 6 | 126 | 707 | 2 | 6 | 1 | 5 | 13 | 51 |
| 235 | Zànica | 803 | 3.903 | 6 | 28 | 210 | 1.393 | 1 | 4 | 5 | 17 | 21 | 92 |
| 236 | Zogno | 1.787 | 7.212 | 2 | 2 | 265 | 1.295 | 2 | 10 | — | — | 50 | 184 |
| | Provincia | 161.200 | 685.988 | 445 | 1.700 | 24.755 | 144.275 | 144 | 600 | 173 | 811 | 4.452 | 20.288 |

caccia e pesca e ad altri rami di attività economica, per condizione sociale del capo famiglia

| E PESCA | | FAMIGLIE CON CAPI FAMIGLIA ADDETTI AD ALTRI RAMI DI ATTIVITÀ ECONOMICA | | | | | | | | | | | | N. d'or- dine |
|----------|------------|--|------------|--------------------------|------------|-----------------------------------|------------|-----------------------------|------------|----------|------------|----------|------------|---------------------|
| TOTALE | | Indipendenti | | | | Coadiuvanti di indipendenti | | Dipendenti | | | | TOTALE | | |
| | | amministratori e liberi professionisti | | lavoratori in proprio | | | | dirigenti e impiegati | | altri | | | | |
| famiglie | componenti | famiglie | componenti | famiglie | componenti | famiglie | componenti | famiglie | componenti | famiglie | componenti | famiglie | componenti | |
| 82 | 320 | 2 | 13 | 18 | 88 | 1 | 3 | 8 | 24 | 60 | 279 | 89 | 407 | 175 |
| 66 | 392 | — | — | 9 | 64 | — | — | — | — | 20 | 109 | 29 | 173 | 176 |
| 54 | 280 | 2 | 13 | 31 | 134 | — | — | 8 | 21 | 62 | 323 | 103 | 401 | 177 |
| 104 | 577 | 7 | 44 | 33 | 169 | — | — | 15 | 46 | 167 | 715 | 222 | 974 | 178 |
| 240 | 1.281 | 11 | 72 | 87 | 439 | — | — | 64 | 226 | 442 | 2.301 | 604 | 3.038 | 179 |
| 82 | 329 | 11 | 42 | 68 | 274 | 2 | 6 | 58 | 217 | 233 | 978 | 372 | 1.517 | 180 |
| 104 | 568 | — | — | 19 | 95 | 1 | 2 | 13 | 51 | 108 | 535 | 141 | 683 | 181 |
| 152 | 690 | 13 | 49 | 101 | 426 | 1 | 3 | 83 | 284 | 416 | 1.797 | 614 | 2.559 | 182 |
| 106 | 445 | — | — | 16 | 78 | — | — | 6 | 15 | 72 | 324 | 94 | 417 | 183 |
| 114 | 603 | 8 | 34 | 78 | 413 | — | — | 20 | 67 | 202 | 1.027 | 308 | 1.541 | 184 |
| 102 | 538 | 19 | 76 | 140 | 529 | 5 | 19 | 79 | 268 | 361 | 1.398 | 604 | 2.290 | 185 |
| 284 | 1.841 | 5 | 20 | 65 | 312 | — | — | 62 | 220 | 382 | 1.652 | 514 | 2.204 | 186 |
| 60 | 301 | 6 | 34 | 42 | 196 | — | — | 20 | 72 | 135 | 758 | 203 | 1.060 | 187 |
| 49 | 248 | 3 | 17 | 47 | 182 | 2 | 10 | 12 | 33 | 261 | 1.166 | 325 | 1.408 | 188 |
| 36 | 222 | — | — | 36 | 199 | — | — | 14 | 59 | 88 | 525 | 138 | 783 | 189 |
| 192 | 1.025 | 23 | 95 | 209 | 845 | 2 | 10 | 125 | 430 | 1.412 | 5.593 | 1.771 | 6.973 | 190 |
| 177 | 827 | 17 | 82 | 48 | 249 | — | — | 26 | 76 | 167 | 799 | 258 | 1.206 | 191 |
| 99 | 450 | 2 | 5 | 19 | 79 | — | — | 14 | 48 | 102 | 463 | 137 | 595 | 192 |
| 50 | 278 | — | — | 9 | 34 | — | — | 3 | 12 | 43 | 189 | 55 | 235 | 193 |
| 194 | 979 | 4 | 18 | 79 | 356 | — | — | 30 | 108 | 423 | 1.950 | 536 | 2.432 | 194 |
| 116 | 712 | — | — | 12 | 53 | — | — | 9 | 34 | 136 | 596 | 157 | 683 | 195 |
| 103 | 483 | 6 | 28 | 73 | 340 | — | — | 23 | 89 | 399 | 1.634 | 506 | 2.091 | 196 |
| 98 | 414 | 2 | 11 | 10 | 62 | 2 | 5 | 8 | 24 | 63 | 267 | 94 | 369 | 197 |
| 252 | 1.238 | 8 | 36 | 66 | 295 | 1 | 3 | 19 | 64 | 253 | 1.081 | 347 | 1.479 | 198 |
| 213 | 1.359 | 6 | 26 | 70 | 305 | — | — | 39 | 158 | 642 | 2.782 | 757 | 3.271 | 199 |
| 61 | 234 | 2 | 13 | 18 | 91 | — | — | 6 | 15 | 82 | 396 | 108 | 515 | 200 |
| 86 | 628 | 5 | 42 | 26 | 127 | — | — | 8 | 26 | 158 | 816 | 197 | 1.011 | 201 |
| 187 | 848 | 2 | 14 | 35 | 146 | 1 | 2 | 11 | 27 | 35 | 155 | 84 | 344 | 202 |
| 23 | 153 | 1 | 4 | 27 | 140 | — | — | 16 | 49 | 250 | 1.288 | 294 | 1.481 | 203 |
| 123 | 892 | 7 | 35 | 49 | 233 | 2 | 8 | 10 | 33 | 178 | 736 | 246 | 1.045 | 204 |
| 104 | 590 | 2 | 19 | 27 | 102 | — | — | 12 | 36 | 226 | 990 | 267 | 1.147 | 205 |
| 63 | 392 | 8 | 37 | 29 | 126 | — | — | 25 | 98 | 300 | 1.362 | 362 | 1.623 | 206 |
| 105 | 568 | 1 | 1 | 27 | 114 | — | — | 11 | 30 | 194 | 911 | 233 | 1.056 | 207 |
| 73 | 430 | 2 | 8 | 10 | 59 | — | — | 5 | 12 | 81 | 391 | 98 | 470 | 208 |
| 220 | 1.234 | 4 | 22 | 36 | 174 | — | — | 8 | 15 | 24 | 106 | 72 | 317 | 209 |
| 240 | 1.547 | 13 | 75 | 114 | 561 | — | — | 54 | 186 | 331 | 1.491 | 512 | 2.313 | 210 |
| 747 | 3.991 | 202 | 797 | 736 | 2.732 | 21 | 74 | 439 | 1.628 | 2.140 | 8.179 | 3.588 | 13.410 | 211 |
| 176 | 1.125 | 6 | 41 | 48 | 214 | 1 | 3 | 35 | 120 | 664 | 3.085 | 754 | 3.463 | 212 |
| 25 | 157 | — | — | 13 | 67 | 2 | 8 | 5 | 16 | 111 | 558 | 131 | 649 | 213 |
| 311 | 1.898 | 13 | 55 | 129 | 580 | 4 | 28 | 42 | 120 | 463 | 1.867 | 651 | 2.650 | 214 |
| 31 | 158 | 1 | 7 | 13 | 61 | — | — | 11 | 37 | 178 | 874 | 203 | 979 | 215 |
| 75 | 476 | 3 | 16 | 21 | 94 | — | — | 11 | 44 | 170 | 706 | 205 | 860 | 216 |
| 23 | 123 | 1 | 6 | 3 | 19 | — | — | 1 | 1 | 5 | 22 | 10 | 48 | 217 |
| 30 | 130 | — | — | 6 | 39 | — | — | 8 | 18 | 78 | 381 | 92 | 438 | 218 |
| 98 | 397 | 3 | 25 | 8 | 41 | — | — | 3 | 6 | 34 | 155 | 48 | 227 | 219 |
| 72 | 337 | 3 | 13 | 15 | 78 | — | — | 1 | 2 | 10 | 48 | 29 | 141 | 220 |
| 37 | 144 | 15 | 74 | 58 | 234 | 1 | 3 | 36 | 125 | 225 | 910 | 335 | 1.346 | 221 |
| 66 | 434 | 1 | 9 | 28 | 147 | — | — | 15 | 49 | 172 | 788 | 216 | 993 | 222 |
| 157 | 1.047 | 4 | 12 | 48 | 218 | 5 | 22 | 47 | 172 | 411 | 1.896 | 515 | 2.320 | 223 |
| 150 | 776 | 17 | 94 | 132 | 581 | 5 | 13 | 75 | 298 | 537 | 2.115 | 766 | 3.101 | 224 |
| 115 | 598 | — | — | 15 | 65 | — | — | 6 | 16 | 44 | 206 | 65 | 287 | 225 |
| 67 | 299 | 1 | 7 | 13 | 59 | 1 | 5 | 12 | 43 | 74 | 311 | 101 | 425 | 226 |
| 111 | 591 | — | — | 17 | 84 | — | — | 7 | 18 | 56 | 248 | 80 | 350 | 227 |
| 119 | 639 | 1 | 4 | 46 | 229 | — | — | 21 | 65 | 216 | 928 | 284 | 1.226 | 228 |
| 107 | 715 | 9 | 40 | 59 | 300 | 3 | 9 | 76 | 302 | 403 | 1.902 | 550 | 2.553 | 229 |
| 89 | 455 | — | — | 36 | 151 | — | — | 16 | 54 | 284 | 1.255 | 336 | 1.460 | 230 |
| 59 | 351 | 3 | 17 | 42 | 180 | — | — | 65 | 256 | 297 | 1.248 | 407 | 1.701 | 231 |
| 132 | 701 | 5 | 27 | 48 | 206 | — | — | 12 | 34 | 273 | 1.121 | 338 | 1.388 | 232 |
| 53 | 343 | 4 | 19 | 31 | 145 | 2 | 10 | 22 | 71 | 186 | 934 | 245 | 1.179 | 233 |
| 144 | 775 | 3 | 10 | 28 | 127 | — | — | 11 | 38 | 148 | 732 | 190 | 907 | 234 |
| 243 | 1.534 | 4 | 23 | 61 | 295 | — | — | 26 | 93 | 333 | 1.487 | 424 | 1.898 | 235 |
| 319 | 1.491 | 19 | 93 | 151 | 655 | 1 | 3 | 135 | 473 | 629 | 2.839 | 935 | 4.063 | 236 |
| 29.969 | 167.674 | 2.805 | 12.442 | 14.616 | 62.834 | 320 | 1.266 | 11.802 | 41.920 | 64.675 | 276.944 | 94.218 | 395.406 | |

TAV. 10 — Abitazioni occupate e non occupate, per servizio installato

| N. d'or- dine | COMUNI | TOTALE ABITAZIONI E ALTRI ALLOGGI | ABITAZIONI FORNITE DI | | | | | | | | ABITAZIONI SFORNITE DI | | |
|---------------------|----------------------------------|--|-----------------------|----------------|---------|----------|---------|---------|-------|-------------------------|------------------------------|--------------------------------|-----------------------|
| | | | cucina | acqua potabile | | | latrina | | bagno | impianto fisso di | | acqua potabile e latrina | qualsiasi servizio |
| | | | | di acquedotto | | di pozzo | interna | esterna | | illuminaz. elettrica | gas per cucina | | |
| | | | | interna | esterna | | | | | | | | |
| 1 | Adrara San Martino | 518 | 518 | 67 | 20 | 67 | 79 | 94 | 8 | 360 | — | 287 | — |
| 2 | Adrara San Rocco | 215 | 212 | 24 | 11 | 33 | 36 | 75 | 2 | 177 | — | 85 | 2 |
| 3 | Albano Sant'Alessandro | 387 | 383 | 69 | 20 | 25 | 87 | 271 | 9 | 351 | — | 19 | — |
| 4 | Albino | 3.203 | 3.149 | 1.001 | 892 | 236 | 723 | 2.190 | 200 | 3.023 | — | 187 | 4 |
| 5 | Àlqua di Costa Serina | 234 | 233 | 14 | 1 | 4 | 120 | 108 | 1 | 229 | — | 6 | — |
| 6 | Almè | 421 | 419 | 179 | 93 | 25 | 149 | 268 | 44 | 417 | — | — | — |
| 7 | Almenno San Bartolomeo | 812 | 811 | 116 | 76 | 101 | 214 | 480 | 18 | 747 | — | 103 | — |
| 8 | Almenno San Salvatore | 772 | 760 | 219 | 102 | 55 | 348 | 393 | 30 | 731 | — | 20 | — |
| 9 | Alzano Lombardo | 2.348 | 2.331 | 1.505 | 638 | 64 | 1.022 | 1.206 | 241 | 2.293 | — | 58 | 2 |
| 10 | Ambivere | 248 | 246 | — | — | 216 | 66 | 175 | 10 | 237 | — | 2 | — |
| 11 | Antegnate | 598 | 591 | — | — | 523 | 93 | 464 | 13 | 550 | — | 21 | — |
| 12 | Àrcene | 494 | 492 | 33 | 235 | 132 | 30 | 462 | 15 | 464 | — | 1 | — |
| 13 | Ardè시오 | 772 | 771 | 182 | 82 | 49 | 299 | 409 | 32 | 677 | — | 40 | — |
| 14 | Arzago d'Adda | 353 | 348 | — | — | 317 | 17 | 318 | 5 | 308 | — | 8 | — |
| 15 | Averara | 191 | 191 | 45 | 4 | — | 183 | 7 | 6 | 185 | — | 1 | — |
| 16 | Aviatico | 191 | 189 | 12 | — | 16 | 111 | 66 | 1 | 172 | — | 10 | 1 |
| 17 | Azzano San Paolo | 508 | 508 | 107 | 157 | 5 | 77 | 417 | 18 | 475 | — | 11 | — |
| 18 | Azzone | 176 | 173 | 80 | 7 | 4 | 152 | 4 | 5 | 173 | — | 16 | — |
| 19 | Barbata | 185 | 180 | — | — | 183 | 11 | 172 | 7 | 181 | — | — | — |
| 20 | Bariano | 517 | 516 | — | — | 509 | 21 | 496 | 10 | 473 | — | — | — |
| 21 | Barzana | 136 | 136 | — | — | 135 | 23 | 113 | 1 | 113 | — | — | — |
| 22 | Bedulita | 145 | 144 | 3 | 61 | 27 | 47 | 86 | — | 133 | — | 9 | — |
| 23 | Berbenno | 395 | 393 | 11 | 59 | 191 | 170 | 198 | 8 | 371 | — | 11 | — |
| 24 | Bèrgamo | 25.412 | 24.590 | 20.579 | 3.619 | 385 | 14.470 | 10.158 | 7.190 | 24.616 | 12.372 | 47 | — |
| 25 | Berzo San Fermo | 202 | 201 | 50 | 13 | 17 | 64 | 89 | 13 | 186 | — | 41 | — |
| 26 | Blello | 53 | 53 | — | — | 26 | 41 | 11 | — | 26 | — | — | — |
| 27 | Bòlgare | 416 | 415 | — | — | 408 | 40 | 373 | 2 | 370 | — | — | — |
| 28 | Boltiere | 550 | 548 | 82 | 2 | 20 | 42 | 488 | 18 | 499 | — | 16 | — |
| 29 | Bonate Sopra | 715 | 705 | 113 | 123 | 72 | 72 | 638 | 14 | 696 | — | — | — |
| 30 | Bonate Sotto | 646 | 637 | 147 | 273 | 67 | 114 | 532 | 18 | 630 | — | — | — |
| 31 | Borgo di Terzo | 215 | 215 | 54 | 122 | 33 | 131 | 71 | 5 | 206 | — | 1 | — |
| 32 | Bòssico | 246 | 245 | 2 | 232 | 11 | 89 | 157 | — | 241 | — | — | — |
| 33 | Bottanuco | 451 | 446 | 31 | 62 | 33 | 27 | 411 | 3 | 431 | — | 10 | — |
| 34 | Bracca | 192 | 192 | 3 | — | 9 | 174 | 6 | 1 | 175 | — | 2 | — |
| 35 | Branzi | 286 | 285 | 135 | 9 | 1 | 92 | 178 | 16 | 284 | — | 13 | — |
| 36 | Brembate | 993 | 985 | 127 | 858 | 5 | 75 | 913 | 18 | 967 | — | — | — |
| 37 | Brembate di Sopra | 600 | 591 | 133 | 454 | 5 | 72 | 525 | 35 | 586 | — | 1 | — |
| 38 | Brembilla | 851 | 851 | 227 | 264 | 347 | 240 | 465 | 36 | 738 | — | 8 | — |
| 39 | Brignano Gera d'Adda | 1.028 | 1.024 | — | — | 980 | 49 | 970 | 37 | 961 | — | 5 | — |
| 40 | Brumano | 91 | 90 | 3 | 1 | 6 | 28 | 10 | — | 35 | — | 48 | — |
| 41 | Calcinate | 570 | 569 | 169 | 217 | 73 | 314 | 246 | 24 | 501 | — | 4 | — |
| 42 | Càlcio | 922 | 908 | — | — | 393 | 113 | 685 | 26 | 883 | — | 71 | — |
| 43 | Calolziocorte | 2.241 | 2.217 | 959 | 286 | 284 | 961 | 1.238 | 343 | 2.119 | — | 12 | — |
| 44 | Calusco d'Adda | 899 | 880 | 327 | 357 | 26 | 227 | 337 | 82 | 871 | — | 106 | 2 |
| 45 | Calvenzano | 581 | 566 | — | — | 577 | 21 | 557 | 8 | 537 | — | — | — |
| 46 | Camerata Cornello | 222 | 221 | 10 | — | 7 | 158 | 33 | 3 | 184 | — | 30 | — |
| 47 | Canònica d'Adda | 716 | 713 | 37 | 14 | 644 | 91 | 613 | 50 | 705 | — | 1 | — |
| 48 | Capizzone | 205 | 205 | 7 | 190 | 2 | 113 | 66 | 1 | 192 | — | 3 | — |
| 49 | Capriate San Gervàsio | 1.330 | 1.316 | 578 | 392 | 16 | 457 | 836 | 104 | 1.287 | — | 15 | 1 |
| 50 | Caprino Bergamasco | 627 | 627 | 89 | 121 | 285 | 207 | 396 | 34 | 555 | — | 10 | — |
| 51 | Caravàggio | 3.206 | 3.161 | 555 | 662 | 1.937 | 412 | 2.751 | 216 | 3.071 | 1 | 9 | 1 |
| 52 | Carenno | 383 | 383 | 163 | 22 | 44 | 235 | 141 | 27 | 365 | — | 4 | — |
| 53 | Caròbbio degli Àngeli | 506 | 504 | 50 | 13 | 16 | 79 | 382 | 16 | 428 | — | 37 | 1 |
| 54 | Carona | 236 | 226 | 39 | 11 | 2 | 34 | 178 | 8 | 234 | — | 24 | — |
| 55 | Càrvico | 470 | 462 | 67 | 151 | 71 | 60 | 273 | 23 | 449 | — | 118 | — |
| 56 | Casazza | 494 | 493 | — | — | 167 | 98 | 259 | 17 | 459 | — | 125 | — |
| 57 | Casirate d'Adda | 482 | 475 | — | — | 475 | 14 | 467 | 6 | 442 | — | — | — |
| 58 | Casnigo | 842 | 842 | 250 | 266 | 133 | 164 | 586 | 20 | 777 | — | 34 | — |

Segue: TAV. 10 — Abitazioni occupate e non occupate, per servizio installato

| N. d'or- dine | C O M U N I | TOTALE ABITAZIONI E ALTRI ALLOGGI | A B I T A Z I O N I F O R N I T E D I | | | | | | | | A B I T A Z I O N I S F O R N I T E D I | | |
|---------------------|------------------------------------|--|---------------------------------------|----------------|---------|----------|---------|---------|-------|-------------------------|---|--------------------------------|-----------------------|
| | | | cucina | acqua potabile | | | latrina | | bagno | impianto fisso di | | acqua potabile e latrina | qualsiasi servizio |
| | | | | di acquedotto | | di pozzo | interna | esterna | | illuminaz. elettrica | gas per cucina | | |
| | | | | interna | esterna | | | | | | | | |
| 59 | Cassiglio | 107 | 98 | 15 | — | 1 | 7 | 98 | 1 | 106 | — | 2 | 1 |
| 60 | Castelli Calèpio | 1.327 | 1.317 | 211 | 429 | 130 | 185 | 1.029 | 61 | 1.242 | — | 60 | — |
| 61 | Castel Rozzone | 299 | 289 | — | — | 42 | 6 | 285 | 2 | 285 | — | 8 | — |
| 62 | Castione della Presolana | 873 | 864 | 373 | 381 | 87 | 397 | 434 | 138 | 822 | — | 6 | — |
| 63 | Castro | 447 | 438 | 316 | 50 | 5 | 245 | 182 | 86 | 439 | — | 13 | — |
| 64 | Cavernago | 117 | 117 | 39 | 76 | 2 | 13 | 104 | 4 | 113 | — | — | — |
| 65 | Cenate Sopra | 290 | 290 | 25 | 105 | 29 | 55 | 208 | 7 | 245 | — | 15 | — |
| 66 | Cenate Sotto | 318 | 317 | 40 | 116 | 46 | 75 | 183 | 10 | 310 | — | 34 | — |
| 67 | Cene | 686 | 677 | 193 | 303 | 88 | 122 | 559 | 28 | 625 | — | 1 | — |
| 68 | Cerete | 270 | 266 | 9 | 28 | 36 | 39 | 166 | — | 264 | — | 57 | 1 |
| 69 | Chignolo d'Isola | 308 | 308 | 13 | 12 | 10 | 35 | 268 | 6 | 295 | — | 5 | — |
| 70 | Chiuduno | 666 | 663 | 24 | 1 | 396 | 132 | 501 | 27 | 627 | — | 25 | — |
| 71 | Cisano Bergamasco | 732 | 731 | 210 | 388 | 134 | 260 | 468 | 70 | 724 | — | — | — |
| 72 | Ciserano | 499 | 495 | — | — | 334 | 36 | 452 | 8 | 485 | — | 5 | — |
| 73 | Cividate al Piano | 761 | 761 | 95 | 198 | 201 | 45 | 576 | 8 | 734 | — | 22 | — |
| 74 | Clusone | 1.727 | 1.707 | 1.046 | 335 | 153 | 793 | 879 | 282 | 1.671 | — | 14 | 2 |
| 75 | Còlere | 245 | 240 | 39 | 11 | 8 | 131 | 79 | 15 | 230 | — | 29 | — |
| 76 | Cologno al Sèrio | 1.100 | 1.094 | 57 | 190 | 824 | 59 | 1.031 | 21 | 1.014 | — | 1 | — |
| 77 | Colzate | 266 | 265 | 65 | 85 | 43 | 28 | 210 | 4 | 253 | — | 20 | — |
| 78 | Comun Nuovo | 311 | 302 | 33 | 140 | 94 | 42 | 217 | 8 | 281 | — | 7 | — |
| 79 | Corna Imagna | 195 | 195 | 1 | 12 | 182 | 9 | 185 | — | 192 | — | — | — |
| 80 | Cortenuova | 287 | 285 | — | — | 213 | 39 | 182 | 5 | 283 | — | 46 | — |
| 81 | Costa di Serina | 343 | 342 | — | — | 128 | 200 | 122 | — | 303 | — | 21 | — |
| 82 | Costa Monticelli | 459 | 454 | 91 | 116 | 59 | 125 | 310 | 39 | 436 | — | 5 | — |
| 83 | Costa Valle Imagna | 279 | 278 | — | — | 132 | 104 | 76 | 13 | 274 | — | 84 | — |
| 84 | Costa Volpino | 1.026 | 1.025 | 17 | 16 | 292 | 263 | 750 | 16 | 936 | — | 6 | — |
| 85 | Covo | 619 | 613 | — | — | 610 | 36 | 571 | 10 | 572 | — | 5 | 1 |
| 86 | Credaro | 343 | 337 | 35 | 2 | 45 | 38 | 253 | 16 | 319 | — | 45 | — |
| 87 | Curno | 593 | 589 | 179 | 378 | 29 | 91 | 492 | 18 | 582 | — | 1 | — |
| 88 | Cùsio | 157 | 156 | 21 | — | — | 12 | 143 | 1 | 143 | — | 1 | 1 |
| 89 | Dàlmine | 1.907 | 1.860 | 912 | 881 | 19 | 662 | 1.212 | 387 | 1.838 | — | 3 | — |
| 90 | Dossena | 219 | 218 | 29 | 151 | 35 | 71 | 141 | 3 | 191 | — | — | — |
| 91 | Èndine Gaiano | 606 | 605 | 82 | 226 | 129 | 183 | 373 | 11 | 487 | — | 43 | — |
| 92 | Entràtico | 216 | 216 | 4 | 20 | 25 | 80 | 117 | 3 | 211 | — | 16 | — |
| 93 | Erve | 236 | 236 | 45 | 12 | 38 | 65 | 134 | 4 | 226 | — | 28 | — |
| 94 | Fara Gera d'Adda | 1.169 | 1.159 | 150 | 498 | 512 | 158 | 1.004 | 121 | 1.152 | — | — | — |
| 95 | Fara Olivana con Sola | 203 | 203 | 8 | 10 | 129 | 13 | 140 | 9 | 198 | — | 37 | — |
| 96 | Fino del Monte | 206 | 205 | 64 | 83 | 1 | 46 | 105 | 18 | 205 | — | 19 | — |
| 97 | Fiorano al Sèrio | 581 | 579 | 303 | 222 | 56 | 266 | 314 | 49 | 578 | — | — | — |
| 98 | Fontanella | 894 | 885 | — | — | 410 | 97 | 786 | 34 | 815 | — | 4 | — |
| 99 | Fonteno | 180 | 180 | — | — | 26 | 103 | 73 | 1 | 171 | — | 4 | — |
| 100 | Fòppolo | 66 | 64 | 11 | 1 | 1 | 4 | 45 | 4 | 49 | — | 16 | — |
| 101 | Foresto Sparso | 425 | 419 | 36 | 25 | 64 | 73 | 268 | 4 | 371 | — | 68 | 1 |
| 102 | Fornovo di San Giovanni | 392 | 388 | — | — | 222 | 17 | 364 | 4 | 327 | — | 6 | — |
| 103 | Fuipiano Valle Imagna | 136 | 136 | 10 | 108 | 18 | 12 | 124 | — | 81 | — | — | — |
| 104 | Gandino | 1.432 | 1.428 | 721 | 209 | 145 | 331 | 1.061 | 79 | 1.294 | — | 17 | — |
| 105 | Gandosso | 207 | 207 | 1 | 1 | 12 | 12 | 31 | 1 | 185 | — | 162 | — |
| 106 | Gaverina | 215 | 213 | 16 | 31 | 28 | 161 | 35 | 8 | 200 | — | 14 | — |
| 107 | Gazzaniga | 1.352 | 1.345 | 536 | 118 | 93 | 449 | 894 | 110 | 1.335 | — | 1 | — |
| 108 | Gerosa | 205 | 200 | 36 | 137 | 32 | 114 | 45 | 3 | 133 | — | — | — |
| 109 | Ghisalba | 526 | 525 | 80 | 209 | 134 | 56 | 456 | 14 | 502 | — | 6 | — |
| 110 | Gorlago | 646 | 643 | 78 | 86 | 124 | 111 | 453 | 33 | 626 | — | 58 | — |
| 111 | Gorle | 154 | 150 | 28 | 119 | 2 | 31 | 118 | 10 | 151 | — | 2 | — |
| 112 | Gorno | 482 | 473 | 126 | 20 | 69 | 77 | 365 | 19 | 465 | — | 28 | — |
| 113 | Grassobbio | 335 | 335 | 18 | 42 | 52 | 13 | 317 | 1 | 319 | — | 1 | — |
| 114 | Gromo | 722 | 714 | 208 | 240 | 119 | 292 | 310 | 60 | 650 | — | 56 | — |
| 115 | Grone | 213 | 213 | 16 | 3 | 47 | 29 | 124 | — | 156 | — | 45 | — |
| 116 | Grumello del Monte | 867 | 857 | 131 | 418 | 231 | 105 | 278 | 36 | 811 | — | 60 | — |

Segue: TAV. 10 — Abitazioni occupate e non occupate, per servizio installato

| N. d'or- dine | COMUNI | TOTALE ABITAZIONI E ALTRI ALLOGGI | ABITAZIONI FORNITE DI | | | | | | | | ABITAZIONI SFORNITE DI | | |
|---------------------|------------------------------------|--|-----------------------|----------------|---------|----------|---------|---------|-------|-------------------------|------------------------------|--------------------------------|-----------------------|
| | | | cucina | acqua potabile | | | latrina | | bagno | impianto fisso di | | acqua potabile e latrina | qualsiasi servizio |
| | | | | di acquedotto | | di pozzo | interna | esterna | | illuminaz. elettrica | gas per cucina | | |
| | | | | interna | esterna | | | | | | | | |
| 117 | Ìsola di Fondra | 147 | 146 | 34 | 9 | 1 | 81 | 37 | — | 126 | — | 27 | — |
| 118 | Isso | 101 | 101 | — | — | 101 | 7 | 94 | 2 | 101 | — | — | — |
| 119 | Làllo | 185 | 174 | 49 | 42 | — | 24 | 159 | 2 | 168 | — | — | — |
| 120 | Leffe | 991 | 989 | 368 | 95 | 146 | 235 | 622 | 76 | 942 | — | 87 | — |
| 121 | Levate | 394 | 388 | 54 | 235 | 17 | 63 | 285 | 5 | 354 | — | 13 | — |
| 122 | Locatello | 233 | 233 | 28 | 189 | 15 | 56 | 177 | 5 | 191 | — | — | — |
| 123 | Lòvere | 1.500 | 1.479 | 960 | 338 | 86 | 886 | 552 | 252 | 1.457 | — | 18 | 1 |
| 124 | Lurano | 219 | 219 | — | — | 219 | 14 | 205 | 4 | 203 | — | — | — |
| 125 | Luzzana | 118 | 118 | 3 | 115 | — | 5 | 113 | 1 | 104 | — | — | — |
| 126 | Madone | 199 | 199 | 10 | 185 | 4 | 10 | 186 | 1 | 187 | — | — | — |
| 127 | Mapello | 625 | 622 | 52 | 462 | 77 | 96 | 508 | 27 | 611 | — | 2 | — |
| 128 | Marne | 301 | 300 | 27 | 10 | 13 | 13 | 198 | 2 | 244 | — | 80 | — |
| 129 | Martinengo | 1.258 | 1.249 | 139 | 92 | 880 | 154 | 1.086 | 53 | 1.165 | — | 7 | — |
| 130 | Mezzoldo | 146 | 146 | 77 | 65 | 1 | 143 | 2 | 3 | 145 | — | — | — |
| 131 | Misano di Gera d'Adda | 415 | 415 | — | — | 408 | 16 | 309 | 9 | 402 | — | — | — |
| 132 | Monasterolo del Castello | 181 | 180 | 32 | 19 | 6 | 28 | 121 | 4 | 154 | — | 30 | — |
| 133 | Monte Marenzo | 146 | 143 | 1 | — | 103 | 49 | 80 | 10 | 126 | — | 14 | — |
| 134 | Morengo | 273 | 273 | — | — | 273 | 14 | 259 | 4 | 198 | — | — | — |
| 135 | Mornico al Sèrio | 368 | 362 | 40 | 47 | 158 | 33 | 331 | 6 | 348 | — | 3 | — |
| 136 | Mozzànica | 557 | 546 | — | — | 403 | 52 | 475 | 11 | 534 | — | 16 | — |
| 137 | Mozzo | 380 | 379 | 130 | 162 | 16 | 116 | 260 | 22 | 375 | — | 4 | — |
| 138 | Nembro | 1.846 | 1.832 | 601 | 275 | 228 | 401 | 1.421 | 145 | 1.792 | — | 13 | — |
| 139 | Nossa | 647 | 632 | 362 | 199 | 11 | 301 | 322 | 98 | 635 | — | 11 | 1 |
| 140 | Olmo al Brembo | 210 | 210 | 59 | 9 | 16 | 87 | 113 | 8 | 192 | — | 8 | — |
| 141 | Oltre il Colle | 454 | 450 | — | — | 163 | 291 | 102 | 27 | 381 | — | 36 | — |
| 142 | Oneta | 233 | 233 | 28 | 14 | 43 | 75 | 151 | 3 | 211 | — | 5 | — |
| 143 | Òrio al Sèrio | 157 | 156 | 43 | 2 | — | 13 | 142 | 4 | 156 | — | — | — |
| 144 | Ornica | 121 | 118 | 1 | — | — | 50 | 67 | — | 111 | — | 3 | 1 |
| 145 | Òsio Sopra | 464 | 452 | 113 | 191 | 47 | 70 | 358 | 21 | 402 | — | 10 | — |
| 146 | Òsio Sotto | 1.027 | 1.017 | 282 | 627 | 83 | 210 | 799 | 72 | 982 | — | 17 | — |
| 147 | Pagazzano | 294 | 293 | — | — | 204 | 6 | 230 | 2 | 277 | — | 54 | — |
| 148 | Paladina | 545 | 543 | 76 | 43 | 3 | 93 | 411 | 14 | 533 | — | 36 | — |
| 149 | Palazzago | 570 | 556 | — | — | 159 | 162 | 294 | 7 | 506 | — | 64 | — |
| 150 | Palosco | 683 | 677 | 69 | 86 | 385 | 75 | 572 | 19 | 637 | — | 19 | — |
| 151 | Parre | 424 | 423 | 182 | 182 | 53 | 82 | 331 | 10 | 410 | — | — | — |
| 152 | Parzànica | 242 | 240 | — | 160 | 66 | 14 | 151 | 1 | 172 | — | 9 | — |
| 153 | Pedrengo | 326 | 316 | 71 | 226 | — | 38 | 285 | 9 | 316 | — | — | — |
| 154 | Pèia | 323 | 322 | 63 | 23 | 24 | 50 | 245 | 1 | 299 | — | 24 | — |
| 155 | Piànico | 233 | 232 | 62 | 45 | 18 | 40 | 112 | 5 | 225 | — | 65 | — |
| 156 | Piazzatorre | 149 | 145 | 89 | 2 | — | 51 | 88 | 17 | 146 | — | 9 | 1 |
| 157 | Piazzolo | 80 | 78 | 47 | 1 | 1 | 53 | 20 | 2 | 74 | — | 1 | — |
| 158 | Pognano | 144 | 144 | — | — | 102 | 11 | 127 | 1 | 133 | — | 4 | — |
| 159 | Ponterànica | 710 | 698 | 200 | 100 | 167 | 292 | 381 | 43 | 682 | — | 26 | 2 |
| 160 | Ponte San Pietro | 1.367 | 1.342 | 859 | 494 | 6 | 656 | 602 | 244 | 1.353 | — | — | — |
| 161 | Pontida | 596 | 594 | 60 | 274 | 146 | 79 | 510 | 13 | 565 | — | — | — |
| 162 | Pontirolo Nuovo | 743 | 732 | 61 | 92 | 122 | 35 | 593 | 12 | 687 | — | 99 | — |
| 163 | Pradalunga | 779 | 775 | 217 | 130 | 54 | 136 | 640 | 25 | 739 | — | 2 | — |
| 164 | Predore | 338 | 336 | 84 | 202 | 45 | 245 | 58 | 19 | 295 | — | 1 | — |
| 165 | Prèmolo | 256 | 255 | 52 | 33 | 10 | 67 | 183 | 5 | 249 | — | 5 | — |
| 166 | Presezzo | 470 | 464 | 96 | 273 | 13 | 63 | 402 | 22 | 465 | — | 1 | — |
| 167 | Pumenengo | 396 | 392 | — | — | 388 | 10 | 367 | 3 | 356 | — | 3 | — |
| 168 | Rànica | 669 | 666 | 215 | 198 | 69 | 368 | 284 | 52 | 657 | — | 8 | — |
| 169 | Ranzànico | 237 | 233 | 5 | 17 | 66 | 34 | 192 | 7 | 182 | — | 10 | — |
| 170 | Riva di Solto | 233 | 230 | — | — | 56 | 86 | 85 | 9 | 214 | — | 56 | — |
| 171 | Riviera d'Adda | 385 | 383 | 12 | 4 | 40 | 41 | 294 | 9 | 345 | — | 49 | 1 |
| 172 | Rocca del Colle | 625 | 620 | 74 | 426 | 72 | 78 | 539 | 13 | 599 | — | — | — |
| 173 | Rogno | 427 | 427 | 30 | 151 | 45 | 41 | 225 | 1 | 393 | — | 29 | — |
| 174 | Romano di Lombardia | 2.076 | 2.046 | 500 | 256 | 1.134 | 487 | 1.547 | 206 | 2.009 | — | 16 | — |

Segue: TAV. 10 — Abitazioni occupate e non occupate, per servizio installato

| N. d'or- dine | COMUNI | TOTALE ABITAZIONI E ALTRI ALLOGGI | ABITAZIONI FORNITE DI | | | | | | | | ABITAZIONI SFORNITE DI | | |
|---------------------|---------------------------------|--|-----------------------|----------------|---------------|---------------|---------------|---------------|---------------|-------------------------|------------------------------|--------------------------------|-----------------------|
| | | | cucina | acqua potabile | | | latrina | | bagno | impianto fisso di | | acqua potabile e latrina | qualsiasi servizio |
| | | | | di acquedotto | | di pozzo | interna | esterna | | illuminaz. elettrica | gas per cucina | | |
| | | | | interna | esterna | | | | | | | | |
| 175 | Roncobello | 308 | 305 | 121 | 7 | 5 | 255 | 29 | 17 | 291 | — | 23 | 2 |
| 176 | Ròncola | 121 | 121 | 15 | 9 | 3 | 38 | 54 | 3 | 117 | — | 27 | — |
| 177 | Rota d'Imagna | 318 | 318 | 181 | 11 | 2 | 204 | 90 | 24 | 276 | — | 19 | — |
| 178 | Rovetta | 485 | 485 | 226 | 185 | 45 | 128 | 286 | 35 | 483 | — | 6 | — |
| 179 | San Giovanni Bianco | 1.200 | 1.198 | 314 | 62 | 93 | 891 | 279 | 80 | 1.044 | — | 25 | — |
| 180 | San Martino de' Calvi | 836 | 832 | 322 | 82 | 24 | 461 | 279 | 58 | 747 | — | 69 | 1 |
| 181 | San Paolo d'Argon | 271 | 259 | — | — | 151 | 49 | 193 | 6 | 262 | — | 24 | 1 |
| 182 | San Pellegrino | 1.120 | 1.107 | 638 | 57 | 18 | 646 | 279 | 138 | 1.038 | — | 154 | 1 |
| 183 | Santa Brigida | 309 | 309 | 78 | 1 | 1 | 267 | 38 | 4 | 299 | — | 4 | — |
| 184 | Sant'Omobono Imagna | 551 | 551 | 120 | 74 | 36 | 320 | 172 | 24 | 481 | — | 51 | — |
| 185 | Sarnico | 988 | 979 | 474 | 153 | 91 | 404 | 528 | 140 | 947 | — | 24 | — |
| 186 | Scanzorosciate | 972 | 966 | 276 | 454 | 30 | 178 | 752 | 49 | 953 | — | 10 | — |
| 187 | Schilpario | 417 | 417 | 193 | 6 | 1 | 408 | 5 | 16 | 417 | — | 2 | — |
| 188 | Sedrina | 513 | 513 | 166 | 329 | 18 | 199 | 130 | 12 | 496 | — | — | — |
| 189 | Selvino | 411 | 411 | 329 | 6 | 41 | 359 | 46 | 126 | 402 | — | 2 | — |
| 190 | Seriate | 2.378 | 2.340 | 730 | 541 | 44 | 346 | 2.009 | 151 | 2.235 | 156 | 8 | 2 |
| 191 | Serina | 705 | 705 | 249 | 11 | 10 | 389 | 293 | 28 | 671 | — | 20 | — |
| 192 | Solto Collina | 341 | 341 | 83 | 19 | 68 | 66 | 251 | 11 | 316 | — | 16 | — |
| 193 | Songavazzo | 158 | 158 | 22 | 17 | 8 | 13 | 141 | 1 | 147 | — | 3 | — |
| 194 | Sorisole | 895 | 888 | 160 | 171 | 68 | 149 | 641 | 16 | 838 | — | 74 | — |
| 195 | Sotto il Monte | 354 | 349 | 43 | 79 | 20 | 49 | 193 | 13 | 308 | — | 90 | — |
| 196 | Sovere | 849 | 844 | 175 | 148 | 121 | 274 | 470 | 28 | 839 | — | 69 | — |
| 197 | Spinone dei Castelli | 283 | 282 | — | — | 14 | 67 | 123 | 10 | 223 | — | 93 | — |
| 198 | Spirano | 726 | 718 | 31 | 11 | 533 | 45 | 636 | 6 | 673 | — | 40 | — |
| 199 | Stezzano | 1.187 | 1.150 | 259 | 339 | 36 | 288 | 813 | 38 | 1.064 | — | 48 | 1 |
| 200 | Strozza | 209 | 209 | 42 | 142 | 20 | 100 | 91 | 3 | 198 | — | — | — |
| 201 | Suisio | 342 | 341 | 3 | — | 85 | 22 | 297 | 2 | 331 | — | 20 | — |
| 202 | Talèggio | 426 | 426 | 115 | 8 | 19 | 356 | 26 | 16 | 347 | — | 42 | — |
| 203 | Tavernola Bergamasca | 437 | 430 | 75 | 203 | 120 | 61 | 346 | 7 | 292 | — | 9 | — |
| 204 | Telgate | 474 | 456 | 71 | 129 | 72 | 153 | 307 | 13 | 394 | — | 4 | — |
| 205 | Terno d'Isola | 475 | 474 | 60 | 146 | 49 | 80 | 389 | 5 | 450 | — | 3 | — |
| 206 | Torre Boldone | 554 | 544 | 165 | 123 | 33 | 186 | 362 | 29 | 543 | — | — | — |
| 207 | Torre de' Busi | 534 | 534 | 40 | 295 | 152 | 146 | 374 | 12 | 514 | — | 3 | — |
| 208 | Torre de' Roveri | 214 | 210 | 36 | 32 | 35 | 28 | 140 | 7 | 206 | — | 34 | — |
| 209 | Torre Pallavicina | 358 | 357 | — | — | 237 | 16 | 203 | 2 | 300 | — | 64 | — |
| 210 | Trescore Balneario | 971 | 970 | 290 | 236 | 134 | 318 | 527 | 49 | 855 | — | 62 | — |
| 211 | Treviglio | 5.518 | 5.411 | 2.268 | 1.978 | 1.165 | 1.355 | 3.949 | 738 | 5.164 | 1.378 | 21 | — |
| 212 | Treviolo | 1.081 | 1.046 | 191 | 691 | 4 | 113 | 921 | 33 | 1.018 | — | 12 | 1 |
| 213 | Ubiale Clanezzo | 255 | 255 | 15 | 235 | 5 | 120 | 69 | 1 | 243 | — | — | — |
| 214 | Urgnano | 1.303 | 1.300 | 193 | 164 | 625 | 110 | 1.185 | 44 | 1.242 | — | 5 | — |
| 215 | Valbondione | 412 | 407 | 36 | — | — | 126 | 121 | 9 | 399 | — | 165 | 1 |
| 216 | Valbrembo | 296 | 291 | 78 | 59 | 19 | 82 | 204 | 7 | 290 | — | 3 | — |
| 217 | Valleve | 85 | 85 | 5 | 59 | 1 | 2 | 77 | 2 | 59 | — | 4 | — |
| 218 | Valsecca | 176 | 176 | — | — | 26 | 71 | 92 | — | 133 | — | 13 | — |
| 219 | Valtorta | 194 | 194 | 26 | 10 | 2 | 14 | 175 | — | 178 | — | 5 | — |
| 220 | Vedeseta | 161 | 161 | 25 | 2 | 7 | 82 | 44 | 3 | 117 | — | 31 | — |
| 221 | Vercurago | 482 | 479 | 188 | 133 | 157 | 171 | 303 | 63 | 464 | — | — | — |
| 222 | Verdellino | 347 | 323 | 7 | 3 | 309 | 26 | 297 | 1 | 302 | — | — | — |
| 223 | Verdello | 794 | 783 | 201 | 204 | 109 | 56 | 623 | 36 | 717 | — | 23 | 1 |
| 224 | Vertova | 1.270 | 1.229 | 460 | 143 | 60 | 266 | 706 | 70 | 1.166 | — | 215 | 36 |
| 225 | Viadànica | 206 | 206 | — | — | 91 | 23 | 150 | — | 174 | — | 26 | — |
| 226 | Vigano San Martino | 211 | 210 | 22 | 14 | 33 | 30 | 120 | 11 | 193 | — | 44 | — |
| 227 | Vigolo | 252 | 252 | 37 | 15 | 73 | 25 | 191 | 1 | 194 | — | 13 | — |
| 228 | Villa d'Adda | 623 | 619 | 11 | — | 402 | 76 | 537 | 17 | 593 | — | 3 | — |
| 229 | Villa d'Almè | 816 | 812 | 413 | 335 | 45 | 460 | 353 | 83 | 809 | — | — | — |
| 230 | Villa di Sèrio | 585 | 582 | 119 | 116 | 42 | 87 | 480 | 27 | 559 | — | 5 | — |
| 231 | Villa d'Ogna | 681 | 671 | 204 | 112 | 37 | 316 | 273 | 40 | 649 | — | 73 | — |
| 232 | Villongo | 652 | 650 | 73 | 355 | 147 | 133 | 488 | 20 | 539 | — | 10 | — |
| 233 | Vilminore di Scalve | 469 | 463 | 247 | 47 | 2 | 335 | 82 | 17 | 439 | — | 26 | — |
| 234 | Zandobbio | 431 | 430 | 33 | 71 | 142 | 51 | 323 | 10 | 408 | — | 25 | — |
| 235 | Zànica | 779 | 771 | 106 | 161 | 105 | 125 | 620 | 12 | 680 | — | 15 | — |
| 236 | Zogno | 1.820 | 1.819 | 514 | 724 | 324 | 949 | 711 | 139 | 1.681 | — | 41 | — |
| | Provincia | 161.945 | 159.758 | 53.652 | 34.960 | 30.955 | 51.064 | 99.590 | 15.239 | 152.009 | 13.907 | 5.845 | 75 |

