

ISTITUTO CENTRALE DI STATISTICA
IX CENSIMENTO GENERALE DELLA POPOLAZIONE

4 NOVEMBRE 1951

VOLUME I
DATI SOMMARI PER COMUNE

FASCICOLO 9

PROVINCIA DI BRESCIA



SOC. ABETE - ROMA

1956

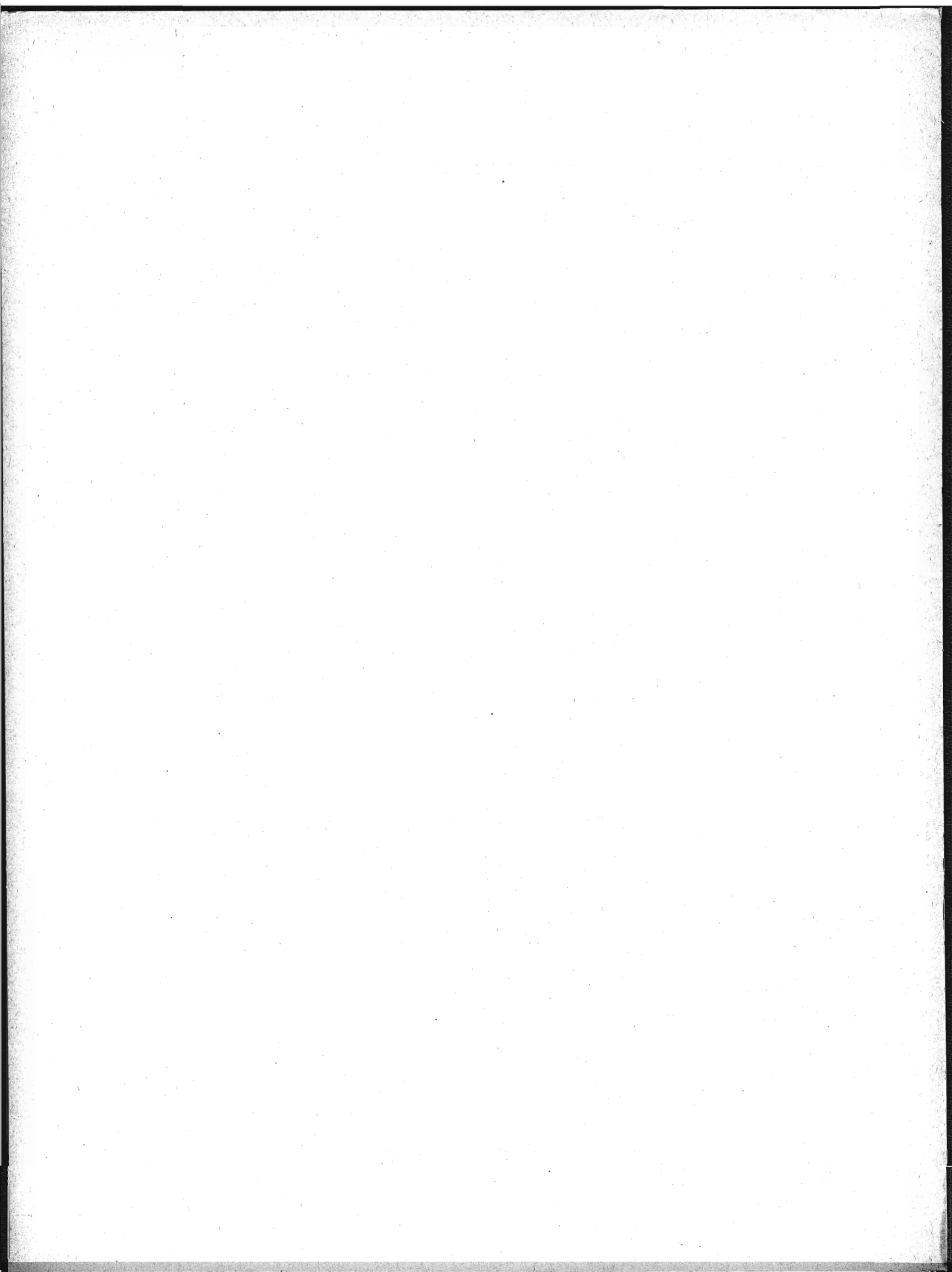

INDICE

CARTA PLANIMETRICA

| | | |
|--|------|----|
| AVVERTENZE | Pag. | 5 |
| TAVOLA 1 - Superficie territoriale e densità - Popolazione per sesso : residente, per specie di località abitata ; residente temporaneamente assente, per luogo di presenza ; presente, per carattere della dimora | » | 12 |
| » 2 - Altitudine e popolazione residente dei comuni, delle frazioni geografiche e delle località abitate | » | 18 |
| » 3 - Popolazione residente, per sesso e stato civile | » | 41 |
| » 4 - Popolazione residente, per sesso e classi di età | » | 44 |
| » 5 - Popolazione residente in età da 6 anni in poi, per sesso : analfabeti ; alfabeti, secondo il titolo di studio | » | 50 |
| » 6 - Popolazione residente in età da 10 anni in poi, per sesso : attiva, secondo il ramo di attività economica ; non attiva, secondo alcuni gruppi di condizioni non professionali | » | 56 |
| » 7 - Popolazione residente attiva, per sesso : addetta al ramo dell'agricoltura, caccia e pesca e ad altri rami di attività economica, secondo la condizione sociale | » | 62 |
| » 8 - Famiglie residenti : in totale ; col capo famiglia addetto al ramo dell'agricoltura, caccia e pesca e ad altri rami di attività economica, per condizione sociale del capo famiglia | » | 68 |
| » 9 - Abitazioni, altri alloggi e relativi abitanti. Abitazioni e relative stanze, per titolo di godimento | » | 74 |
| » 10 - Abitazioni occupate e non occupate, per servizio installato | » | 77 |

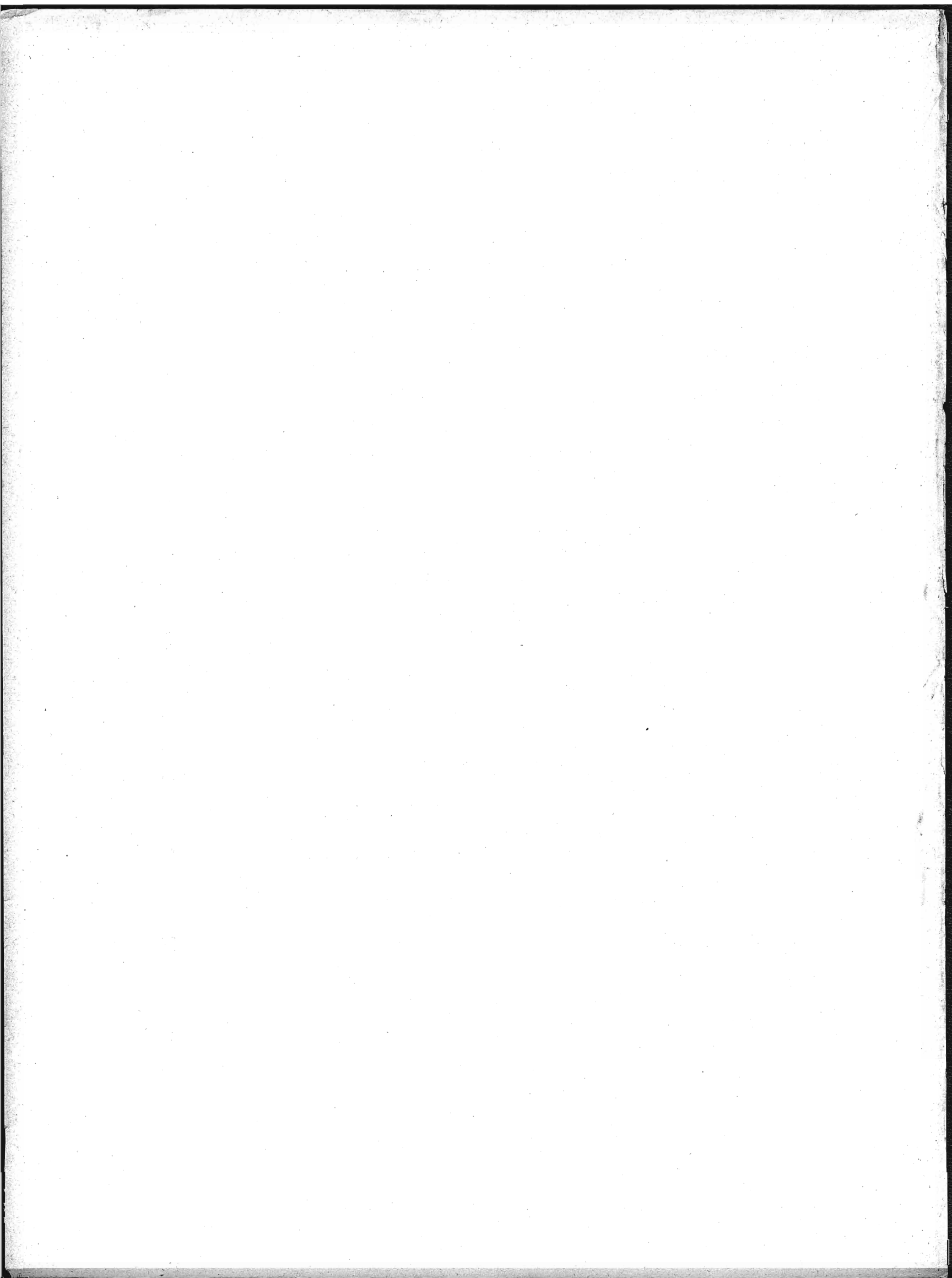

A V V E R T E N Z E

Le presenti « avvertenze » hanno lo scopo di eliminare le eventuali incertezze che possono sorgere nella interpretazione dei dati, allorchè si consultano le tavole statistiche contenute nel fascicolo. A tal fine si è ritenuto necessario definire le modalità cui fanno riferimento i dati indicati nelle predette tavole ogni qual volta esse modalità possano far sorgere dubbi sul loro preciso significato.

Per facilità di ricerca, accanto ad ogni modalità oggetto di definizione sono riportati, fra parentesi, i numeri distintivi delle tavole statistiche i cui dati sono classificati in funzione della modalità considerata.

Ai fini di eventuali raffronti fra i dati riportati nel presente fascicolo e quelli analoghi risultanti dal Censimento generale della popolazione al 21-4-1936, si richiama quanto esposto in proposito nella « Relazione generale » al IX Censimento generale della popolazione.

1. - Carta planimetrica provinciale. — Nella carta planimetrica (scala 1 : 250.000) inserita nel fascicolo sono indicati, con riferimento alla data di censimento, i confini dei Comuni della provincia e la rete stradale e ferroviaria statale.

I confini comunali sono stati tracciati in base a piano topografico del IX Censimento generale della popolazione, formato con le tavolette al 25.000 dell'Istituto Geografico Militare; l'ubicazione dei centri capoluoghi di comune è stata contrassegnata con simboli convenzionali corrispondenti alle classi di ampiezza demografica (popolazione residente) indicate in calce alla carta stessa.

I Comuni sono contraddistinti da un numero progressivo secondo l'ordine geografico (dall'alto in basso e da sinistra a destra). Nel retro della carta è predisposto l'elenco dei Comuni in ordine alfabetico con riferimento anche al numero d'ordine geografico, onde facilitare l'individuazione dei singoli Comuni nella carta stessa.

2. - Comune. — La denominazione e la superficie territoriale dei Comuni fanno riferimento alla data di censimento (4 novembre 1951). La superficie territoriale (espressa in ettari) è quella fornita dagli Uffici Tecnici del Catasto o Erariali; eventuali differenze con i dati pubblicati nei fascicoli provinciali relativi al Censimento generale della popolazione del 21 aprile 1936 sono da ascrivere a variazioni territoriali o a rettifiche per accertamenti intervenuti successivamente.

Le zone di territorio in contestazione tra due o più Comuni sono comprese, ai fini del Censimento, nella circoscrizione di uno dei Comuni medesimi, come posto in evidenza, di volta in volta, con apposita nota in calce alle tavole 1 e 2. Analoga nota è stata apposta per le variazioni territoriali che hanno avuto esecuzione, successivamente alla data di censimento, fino al 30 giugno 1954.

3. - Frazione geografica (Tav. 2). — Quota parte di territorio comunale comprendente di norma un centro abitato, nonchè nuclei abitati e case sparse circconvicini gravitanti sul centro. Sono considerate, inoltre, frazioni geografiche a se stanti, anche se disabitate :

a) le isole amministrative, cioè le parti di territorio comunale separate, da quella comprendente la casa comunale, dal territorio di altro o di altri Comuni e le isole marittime e lacuali ;

b) le zone di territorio comprendenti nuclei o case sparse gravitanti su centri abitati di altri Comuni;

c) le zone di territorio di alta montagna completamente disabitata, le paludi, gli acquitrini e i laghi appartenenti ad un solo Comune, purchè di una certa ampiezza ;

d) la parte di lago spettante a ciascun Comune, qualora il lago risulti diviso tra più Comuni ;

e) le zone di territorio in contestazione tra due o più Comuni.

4. - **Località abitate** (*Tavv. 1 e 2*). — Aggregati più o meno grandi di case che, ai fini dell'insediamento della popolazione, si distinguono in: « centro abitato », « nucleo abitato », « case sparse ». I centri e i nuclei abitati, aventi sempre un nome proprio, possono risultare costituiti da case situate nel territorio di due o più Comuni confinanti; tale particolarità è posta in evidenza, di volta in volta, con apposita nota.

— **Centro abitato** (*Tavv. 1 e 2*). — Aggregato di case contigue o vicine con interposte strade, piazze e simili, o comunque brevi soluzioni di continuità, caratterizzato dall'esistenza di servizi od esercizi pubblici determinanti un luogo di raccolta ove sogliono concorrere anche gli abitanti dei luoghi vicini, per ragioni di culto, istruzione, affari, approvvigionamenti e simili.

Sono considerati « centri abitati temporanei » le località turistiche, di cura e di villeggiatura non abitate continuamente, aventi, però, nel periodo di attività stagionale, i requisiti di centro abitato.

I centri che comprendono la casa comunale sono contrassegnati con asterisco.

— **Nucleo abitato** (*Tavv. 1 e 2*). — Aggregato di case, con almeno cinque famiglie, privo del luogo di raccolta che caratterizza il centro abitato. Il carattere di nucleo abitato è, inoltre, riconosciuto:

a) al gruppo, anche minimo, di case vicine tra loro, situate in zona montana, quando vi abitino almeno due famiglie e le condizioni della viabilità siano tali da rendere difficili e comunque non frequenti i rapporti con le altre località abitate;

b) all'aggregato di case (dirute o non dirute) in zona montana, già sede di popolazione e, alla data di censimento, disabitato per il noto fenomeno dello spopolamento montano;

c) ai fabbricati di aziende agricole e zootecniche (cascine, fattorie, masserie, ecc.), anche se costituiti da un solo edificio, purchè il numero delle famiglie in esso abitanti non sia inferiore a cinque;

d) ai conventi, alle case di cura, alle colonie climatiche e sanatoriali, agli orfanotrofi, alle case di correzione e alle scuole-convitto situati in aperta campagna;

e) agli edifici distanti da centri e nuclei abitati, con servizi od esercizi pubblici (stazione ferroviaria, centrale idroelettrica, spaccio, chiesa, ecc.), purchè negli stessi o nelle eventuali case prossime, da comprendere nel nucleo, abitino almeno due famiglie.

— **Case sparse** (*Tavv. 1 e 2*). — Case disseminate per la campagna o situate lungo strade a distanza tale tra loro da non poter costituire nemmeno un nucleo abitato.

5. - **Accentatura dei nomi dei Comuni, delle frazioni geografiche e delle località abitate.** — Ai fini della retta pronuncia dei nomi dei Comuni, delle frazioni geografiche e delle località abitate, è stato posto l'accento tonico sulle parole sdrucceole e tronche.

Le parole piane non sono state accentate anche se terminanti con vocali costituenti iato, mentre sono state accentate sulla penultima sillaba se terminanti con vocali costituenti dittongo.

Le parole terminanti con consonante sono state accentate se l'accento tonico non cade sull'ultima vocale.

6. - **Altitudine** (*Tav. 2*). — Per i Comuni e le frazioni geografiche è stata indicata l'altitudine minima e massima dell'intero territorio; l'altitudine dei centri abitati si riferisce al principale luogo di raccolta, di norma una piazza (della chiesa parrocchiale, del municipio, del mercato, ecc.); l'altitudine dei nuclei abitati fa riferimento ad un punto intermedio del terreno su cui sorgono le case dei nuclei stessi.

7. - **Popolazione residente** (*Tavv. 1 e 2*). — È costituita dal complesso delle persone aventi, alla data di censimento, la dimora abituale nel Comune considerato, anche se non iscritte nel registro della popolazione stabile, tanto se presenti quanto se temporaneamente assenti dal Comune, alla data medesima, per una delle seguenti ragioni: a) affari, diporto, breve cura e simili; b) baliatico (bambini dati a balia); c) istruzione, riabilitazione, noviziato religioso; d) servizio militare di leva, di richiamo, di volontariato (esclusi i dispersi in guerra); e) servizio statale all'estero; f) missione fuori sede; g) attività svolte continuativamente in Comune diverso da quello di abitazione della famiglia, sempre che il rientro in famiglia ricorresse almeno settimanalmente; h) lavori stagionali o comunque temporanei; i) mancanza di sede fissa di lavoro; l) imbarco su navi della marina militare o mercantile; m) ricovero temporaneo in luoghi di cura o di assistenza, compreso il ricovero in istituti psichiatrici di durata inferiore a tre anni; n) detenzione in attesa di giudizio o condanna a pena inferiore a 5 anni o confino.

Nella popolazione residente di ciascun Comune sono compresi anche gli sfollati per eventi bellici che in esso hanno conservato l'iscrizione anagrafica, pur alloggiando fuori del territorio del Comune stesso, nel quale non hanno potuto ancora far ritorno per cause indipendenti dalla loro volontà, nonchè i cittadini italiani profughi da territori non più amministrati dall'Italia dopo l'ultima guerra (esclusa la Zona A del T.L.T.) che, alla data di censimento, si trovavano nel territorio del Comune.

La popolazione residente di ciascun centro o nucleo diviso tra due o più Comuni (*Tav. 2*) è data dalla somma delle quote parti riportate per il centro o nucleo stesso nei diversi Comuni di appartenenza indicati in nota.

8. - Popolazione presente (*Tav. 1*). — È costituita dalle persone presenti nel Comune considerato, alla data di censimento, tanto se residenti nel Comune, quanto se residenti in altri Comuni o all'estero.

9. - Densità demografica dei Comuni (*Tav. 1*). — Rapporto tra il totale della popolazione residente di ciascun Comune e la superficie territoriale del Comune espressa in Km²; il tutto, con riferimento alla data di censimento.

10. - Assenza temporanea (*Tav. 1*). — Riguarda coloro che, alla data di censimento, erano assenti dal Comune di residenza per una qualsiasi delle ragioni di cui al punto 7.

11. - Età (*Tavv. 5 e 6*). — È misurata in anni compiuti e pertanto nelle classificazioni per gruppi gli estremi inferiore e superiore di ciascuna classe sono espressi in anni compiuti. Così, ad es.:

- fino a 6 anni: dalla nascita fino al 6° anno di vita compiuto (cioè fino al 6° compleanno);
- da 6 a 10 anni: dal 6° anno compiuto fino al 10° anno compiuto (cioè fino al 10° compleanno);
- da 10 a 14 anni: dal 10° anno compiuto fino al 14° anno compiuto (cioè fino al 14° compleanno);
- da 14 a 18 anni: dal 14° anno compiuto fino al 18° anno compiuto (cioè fino al 18° compleanno);
-
- da 65 anni in poi: dal 65° anno compiuto in poi.

È da avvertire che i casi di censiti in età ignota sono stati eliminati mediante accertamenti presso i Comuni di residenza e di nascita dei censiti stessi; i rarissimi casi per i quali non è stato possibile accertare l'esatta data di nascita sono stati eliminati in base alle altre notizie del foglio di censimento interferenti con l'età.

12. - Grado di istruzione dei censiti (*Tav. 5*). — Si riferisce al più alto titolo di studio conseguito in qualsiasi scuola (pubblica o privata, italiana o straniera, anche all'estero), non alla più alta classe o al più alto corso frequentato con successo.

— **Analfabeti.** — Sono considerati tali coloro che hanno dichiarato di non sapere nè leggere nè scrivere (analfabeti completi), più coloro che hanno dichiarato di sapere solo leggere o solo scrivere (semi-analfabeti).

— **Alfabeti.** — Sono considerati tali coloro che hanno dichiarato di possedere un titolo di studio o, almeno, di saper leggere e scrivere. Gli scolari delle prime classi elementari, in età da 6 anni in poi, sono stati considerati alfabeti.

— **Alfabeti privi di titolo di studio.** — Coloro che non hanno conseguito neanche il minimo titolo di studio di scuola elementare (certificato di proscioglimento).

— **Alfabeti forniti di titolo di studio di scuola elementare.** — Coloro che hanno conseguito il certificato di proscioglimento o la licenza elementare.

— **Alfabeti forniti di titolo di studio di scuola media inferiore.** — Nel gruppo sono compresi anche coloro che hanno ultimato con successo i corsi ginnasiali.

— **Alfabeti forniti di titolo di studio di scuola media superiore.** — I censiti con titolo di studio di scuola artistica media sono compresi nel gruppo con titolo di studio di scuola media superiore tecnica, professionale e artistica.

13. - Popolazione attiva e popolazione non attiva (Tavv. 6 e 7). — La popolazione attiva è costituita dai censiti in età da 10 anni in poi esercitanti una professione, arte o mestiere. Sono compresi nella popolazione attiva anche i disoccupati, i militari (di leva, volontari e richiamati), i ricoverati temporaneamente in luoghi di cura o di assistenza, i detenuti in attesa di giudizio o condannati a pena inferiore a 5 anni e i confinati, per tutti i quali è stata considerata l'ultima attività professionale esercitata, rispettivamente, prima della disoccupazione, del servizio militare, del ricovero, della detenzione, del confino.

La popolazione non attiva è costituita dai censiti di qualunque età di condizione non professionale e cioè: bambini, studenti, persone in attesa di prima occupazione, donne attendenti alle cure domestiche, proprietari, benestanti, pensionati, infermi o ricoverati in luoghi di cura o di assistenza a tempo indeterminato, inabili permanenti, detenuti condannati a pena di 5 anni e più, persone viventi a carico della pubblica beneficenza, mendicanti, prostitute. Nella tavola 6 la popolazione non attiva considerata è quella in età da 10 anni in poi; pertanto nelle persone in attesa di prima occupazione sono comprese anche quelle, dichiaratesi tali, in età da 10 a 14 anni. Circa le donne attendenti alle cure domestiche, è da tener presente che sono considerate tali anche quelle che, pur esercitando una professione, arte o mestiere, dedicano prevalentemente la propria attività alla casa.

14. - Ramo di attività economica in cui il censito esercita la professione, arte o mestiere (Tav. 6). — La classificazione delle attività economiche predisposta dall'Istituto Centrale di Statistica, che ha per base l'attività (unica o prevalente) delle singole « unità locali » (fabbriche, botteghe artigiane, laboratori, negozi, sedi e filiali bancarie e assicurative, ospedali, gabinetti medici e studi professionali, esercizi pubblici, ecc.), si articola in categorie raggruppate in classi e successivamente in rami.

L'ordine di successione dei rami prende anzitutto in considerazione le attività economiche riguardanti la lavorazione della terra, l'allevamento del bestiame e la cattura di animali (agricoltura, caccia e pesca); poi lo sfruttamento del sottosuolo e la trasformazione dei prodotti (industrie estrattive e manifatturiere); seguono le costruzioni edilizie e stradali e le installazioni di impianti; indi, la produzione e distribuzione di energia elettrica e di gas e la distribuzione di acqua; i trasporti di cose e di persone e le comunicazioni di notizie; il commercio; il credito, le assicurazioni e le gestioni finanziarie; le prestazioni di servizi riguardanti il settore privato e, infine, i servizi prestati dall'amministrazione statale e da enti pubblici.

15. - Posizione nella professione e condizione sociale (Tavv. 7 e 8). — La condizione del censito in rapporto all'impresa (azienda, ente, ecc.) ove egli svolge la propria attività professionale individua la posizione nella professione. Nel presente fascicolo le predette posizioni, ad esclusione di quella di « coadiuvante », sono state opportunamente raggruppate e i gruppi così formati sono stati denominati, per brevità, « condizioni sociali » che, alla loro volta, sono state riunite in due grandi categorie: I) condizioni di « indipendente », se il censito gestisce l'impresa o, comunque, lavora in conto proprio; II) condizioni di « dipendente », se il censito lavora per conto altrui.

I) INDIPENDENTI

A - *Agricoltura, caccia e pesca.* — Sono considerati indipendenti: a) i conduttori non coltivatori e altri amministratori, cioè coloro che gestiscono un'azienda agricola, forestale, zootecnica o per la caccia o per la pesca, sopportandone il rischio e nella quale non impiegano nè l'opera manuale propria, nè quella dei familiari; b) i conduttori coltivatori, cioè coloro che gestiscono un'azienda agricola, forestale, zootecnica sopportandone il rischio e nella quale impiegano l'opera manuale propria o quella dei familiari; c) i coloni parziari (mezzadri, terziari, ecc.), cioè coloro che coltivano un fondo avuto a colonia parziaria; d) gli altri lavoratori in proprio, quali quelli che svolgono, in conto proprio, una attività di caccia o di pesca, eventualmente con l'aiuto di familiari, avendo o no personale retribuito alle proprie dipendenze.

B - *Altri rami di attività economica.* — Sono considerati indipendenti: e) gli amministratori titolari di azienda, cioè coloro che gestiscono un'azienda industriale, commerciale, ecc., sopportandone il rischio e nella quale non impiegano nè l'opera manuale propria, nè quella dei familiari; f) i liberi professionisti, cioè coloro che esercitano, in conto proprio, una professione o arte liberale, senza o con l'aiuto di personale retribuito; g) gli altri lavoratori in proprio, quali quelli che gestiscono, in conto proprio, una piccola industria o bottega artigiana o negozio e simili, partecipandovi con lavoro manuale, eventualmente con l'aiuto di familiari, avendo o no personale retribuito alle proprie dipendenze.

II) DIPENDENTI

A - *Agricoltura, caccia e pesca.* — Sono considerati dipendenti: a) i dirigenti, cioè coloro che esercitano, con il corrispettivo di una remunerazione, attività con funzioni direttive (tecniche o amministrative) o rappresentanza per tutta o parte notevole di un'azienda agricola, forestale, zootecnica o per la caccia o per la pesca; b) gli impiegati, cioè coloro che esercitano, con il corrispettivo di una remunerazione, attività con funzioni esecutive in una delle aziende anzicitate; c) i compartecipanti, cioè coloro che assumono, nel corso di un'annata agraria, una parte dei lavori necessari ad una coltivazione legnosa oppure tutti o parte dei lavori necessari ad una coltivazione erbacea, ricevendo come compenso una quota parte del prodotto; d) i salariati fissi, i salariati semifissi, i giornalieri e simili; e) gli altri lavoratori.

B - *Altri rami di attività economica.* — Sono considerati dipendenti; f) i dirigenti, cioè coloro che esercitano, con il corrispettivo di una remunerazione, attività con funzioni direttive (tecniche o amministrative) o di rappresentanza per tutta o parte notevole di un'azienda industriale, commerciale, ecc.; dei dipendenti dello Stato (civili e militari) sono considerati dirigenti quelli di grado superiore al VII e quelli esercitanti attività con funzioni direttive indipendentemente dal grado (capi di istituti di istruzione, ecc.); degli addetti al culto sono considerati dirigenti i vescovi, i capi di convivenze religiose, i parroci e similari; g) impiegati, cioè coloro che esercitano con il corrispettivo di una remunerazione, attività con funzioni esecutive in una azienda industriale, artigiana, commerciale, ecc.; dei dipendenti dello Stato (civili e militari) sono considerati impiegati quelli di grado inferiore al VI; h) altri dipendenti (di aziende industriali, artigiane, commerciali, ecc.), quali: gli operai (specializzati, qualificati e comuni), i manovali (specializzati e comuni) e i garzoni; i camerieri, i barbieri e simili, i lavoratori a domicilio per commissioni di fabbricanti e commercianti.

- COADIUVANTI DI INDIPENDENTI. — Sono compresi in questa posizione i familiari (parenti o affini) che coadiuvano un « indipendente », senza avere un rapporto d'impiego regolato in base a contratti di lavoro, nella conduzione di un'azienda, sia che si tratti di azienda agricola, forestale, zootecnica o per la caccia o per la pesca, sia che si tratti di azienda industriale o artigiana o commerciale, ecc.

16. - **Famiglia di censimento - Capo famiglia** (*Tav. 8*). — Ai fini del Censimento, per famiglia s'intende l'insieme di più persone abitualmente conviventi (cioè che coabitano e costituiscono un'unica economia, anche se limitata alla sola alimentazione), legate da vincoli di parentela, affinità, adozione, affiliazione, tutela o anche affettivi, nonchè di coloro che convivono con esse per ragioni di lavoro (domestici, garzoni, maggiordomi, ecc.) o perchè dozzinanti o pensionanti. Le famiglie residenti sono quelle i cui membri hanno dimora abituale nel Comune di censimento.

Ai fini del Censimento, capo famiglia è la persona considerata tale dai componenti della famiglia, ancorchè non sopporti il carico familiare.

La differenza fra il totale delle famiglie residenti nel Comune e la somma delle famiglie con capi famiglia addetti all'agricoltura, caccia e pesca e addetti ad altro ramo di attività economica corrisponde alle famiglie con capi famiglia in condizioni non professionali o, eventualmente, in età fino a 10 anni.

17. - **Abitazione** (*Tavv. 9 e 10*). — Uno o più vani funzionalmente destinati all'abitare, con ingresso indipendente su strada, pianerottolo, cortile, terrazza, ballatoio e simili, alla data di censimento occupati o destinati ad essere occupati da una famiglia oppure da più famiglie coabitanti. Sono comprese nelle abitazioni tutte le costruzioni in legno destinate all'abitare aventi sempre, però, i caratteri dell'igiene, della stabilità, ecc. Sono escluse, invece, dalla indagine: le costruzioni rurali abitate soltanto durante i lavori agricoli stagionali dagli addetti ai lavori stessi; le abitazioni con diritto di extraterritorialità (ambasciate, ecc.); i locali ad uso delle convivenze (caserme, conventi, ospedali, ecc.) e, infine, quelli adibiti esclusivamente all'esercizio di una attività economica (uffici, laboratori, gabinetti medici, ecc.).

18. - **Abitazione occupata e non occupata** (*Tavv. 9 e 10*). — Le abitazioni occupate abitualmente da una o più famiglie residenti nel Comune sono considerate « abitazioni occupate »; sono considerate tali anche le camere di albergo costituenti appartamento a se stante, semprechè occupate abitualmente da persone residenti nel Comune. Ne consegue che gli abitanti relativi alle dette abitazioni sono quelli residenti (presenti o assenti alla data di censimento), il cui ammontare può essere inferiore, anche in misura sensibile,

alla popolazione residente del Comune a causa delle eventuali aliquote di detta popolazione (membri permanenti di convivenze, senza tetto, sfollati, ecc.) che non dispongono di abitazione nel Comune di iscrizione anagrafica.

Le abitazioni costruite, restaurate o trasformate di recente e ancora non abitate, quelle sfitte per qualsiasi ragione o anche occupate, periodicamente o no, da famiglia che abbia altrove la dimora abituale, sono considerate « abitazioni non occupate ». Le camere di albergo costituenti appartamento a se stante, non occupate abitualmente da persone residenti nel Comune, sono state considerate come locali della convivenza e, pertanto, non sono state rilevate.

19. - Altri alloggi (Tav. 9). — Si intendono tutti gli alloggi non destinati funzionalmente all'abitare (alloggi di fortuna) occupati abitualmente da una o più famiglie residenti, presenti o assenti alla data di censimento (ad es. grotte, baracche, cantine, magazzini, negozi, uffici, locali di scuole e caserme, alloggi in campi profughi, archi di mura antiche e di ponti, carrozzoni ambulanti). Sono comprese negli altri alloggi anche le camere di albergo isolate (non costituenti appartamento), semprechè dimora non provvisoria di persone residenti nel Comune.

20. - Vano utile o stanza (Tav. 9). — Spazio coperto, delimitato da ogni lato da pareti (in muratura, legno o vetro), che riceve luce e aria dirette e di ampiezza tale da contenere almeno un letto. La cucina, l'ingresso, nonchè i vani ricavati dalle soffitte, se in possesso dei requisiti citati, sono considerati stanze.

Le stanze che compongono le abitazioni comprendono sia quelle destinate esclusivamente ad abitazione, sia quelle destinate esclusivamente ad altro uso (ad es. laboratorio, ufficio, studio professionale), sia quelle, infine, destinate promiscuamente ad abitazione e altro uso.

21. - Vano accessorio ; cucina (Tav. 10). — Vano che non riceve luce o aria dirette o non ha un'ampiezza sufficiente a contenere un letto o, pur avendo tali requisiti, è destinato, per costruzione o successiva trasformazione, ai servizi igienici (bagno, toletta, latrina) oppure al disimpegno di altri vani (corridoio e simili).

Per cucina si intende il vano (utile o accessorio) con almeno uno dei due seguenti requisiti : impianto fisso per la cottura delle vivande, impianto fisso di acquaio per la rigovernatura delle stoviglie.

22. - Titolo di godimento delle abitazioni (Tav. 9). — Dei titoli di godimento sono stati posti in evidenza : proprietà e usufrutto, affitto (compreso il subaffitto) ; la differenza fra il totale delle abitazioni e la somma relativa ai titoli suddetti comprende le abitazioni in godimento per : enfiteusi, prestazione di servizi (coloni parziari, portieri, guardiani, ecc.), uso gratuito.

23. - Servizi installati (Tav. 10). — L'espressione « esterna », adottata per l'impianto di acqua potabile di acquedotto e per la latrina, vuol significare che i predetti servizi sono ubicati o nel corpo del fabbricato che comprende l'abitazione (ballatoi, pianerottoli, cortili, ecc.) o, eventualmente, nel giardino od orto annessi al medesimo, a disposizione dei soli abitanti del fabbricato e non del pubblico in genere.

Per abitazioni sfornite di acqua potabile e di latrina s'intendono quelle che non dispongono di tali servizi, nè all'interno, nè all'esterno ; sfornite di qualsiasi servizio, quelle che non dispongono nemmeno di cucina.

TAVOLE

TAV. I — Superficie territoriale e densità - Popolazione per sesso: residente, per specie di località

| N. d'or- dine | C O M U N I | Superficie territoriale ha | Densità ab./km ² | P O P O L A Z I O N E | | | | | | | | |
|---------------------|-----------------------------------|--------------------------------------|------------------------------------|-----------------------|--------|---------|------------|-------|-------|-------------------|-------|--------|
| | | | | nei centr | | | nei nuclei | | | nelle case sparse | | |
| | | | | M | F | MF | M | F | MF | M | F | MF |
| 1 | Acquafredda | 925 | 143 | 499 | 524 | 1.023 | 91 | 89 | 180 | 66 | 57 | 123 |
| 2 | Adro | 1.708 | 375 | 1.946 | 2.130 | 4.076 | 359 | 342 | 701 | 819 | 804 | 1.623 |
| 3 | Agnòsine | 1.365 | 89 | 464 | 509 | 973 | — | — | — | 129 | 111 | 240 |
| 4 | Alfianello | 1.306 | 204 | 1.062 | 1.021 | 2.083 | 168 | 148 | 316 | 137 | 122 | 259 |
| 5 | Anfo | 2.317 | 27 | 284 | 248 | 532 | — | — | — | 55 | 45 | 100 |
| 6 | Angolo | 3.180 | 89 | 1.209 | 1.248 | 2.457 | 100 | 92 | 192 | 92 | 83 | 175 |
| 7 | Bagnolo Mella | 3.077 | 314 | 3.014 | 3.175 | 6.189 | 1.343 | 1.217 | 2.560 | 457 | 444 | 901 |
| 8 | Bagolino | 10.969 | 48 | 2.369 | 2.368 | 4.737 | — | — | — | 287 | 271 | 558 |
| 9 | Barbariga | 1.114 | 233 | 1.224 | 1.174 | 2.398 | 38 | 35 | 73 | 77 | 51 | 128 |
| 10 | Bassano Bresciano | 942 | 196 | 821 | 831 | 1.652 | 51 | 52 | 103 | 45 | 48 | 93 |
| 11 | Bedizzole | 2.571 | 222 | 1.211 | 1.274 | 2.485 | 1.188 | 1.153 | 2.341 | 447 | 430 | 877 |
| 12 | Berlingo | 455 | 360 | 646 | 650 | 1.296 | 180 | 163 | 343 | — | — | — |
| 13 | Berzo Demo | 1.603 | 111 | 829 | 811 | 1.640 | 38 | 38 | 76 | 29 | 42 | 71 |
| 14 | Berzo Inferiore | 2.192 | 62 | 639 | 598 | 1.237 | 12 | 13 | 25 | 50 | 47 | 97 |
| 15 | Bienno | 3.097 | 100 | 1.431 | 1.520 | 2.951 | 18 | 16 | 34 | 59 | 56 | 115 |
| 16 | Bione | 1.756 | 66 | 481 | 466 | 947 | 42 | 48 | 90 | 64 | 50 | 114 |
| 17 | Borgo San Giacomo | 2.888 | 219 | 2.783 | 2.768 | 5.551 | 229 | 233 | 462 | 160 | 139 | 299 |
| 18 | Borgosatollo | 1.864 | 329 | 2.274 | 2.294 | 4.568 | 513 | 470 | 983 | 305 | 283 | 588 |
| 19 | Borno | 4.311 | 123 | 2.345 | 2.415 | 4.760 | 128 | 145 | 273 | 137 | 131 | 268 |
| 20 | Botticino | 1.850 | 304 | 2.096 | 2.214 | 4.310 | 279 | 245 | 524 | 407 | 385 | 792 |
| 21 | Bovegno | 5.312 | 63 | 918 | 890 | 1.808 | 52 | 47 | 99 | 737 | 710 | 1.447 |
| 22 | Bovezzo | 635 | 282 | 790 | 790 | 1.580 | 55 | 62 | 117 | 50 | 41 | 91 |
| 23 | Brandico | 816 | 157 | 272 | 247 | 519 | 395 | 315 | 710 | 29 | 23 | 52 |
| 24 | Braone | 1.237 | 47 | 298 | 265 | 563 | — | — | — | 5 | 12 | 17 |
| 25 | Breno | 5.879 | 78 | 1.594 | 1.828 | 3.422 | 190 | 197 | 387 | 423 | 371 | 794 |
| 26 | Brèscia | 8.978 | 1.582 | 59.181 | 67.326 | 126.507 | 2.577 | 2.520 | 5.097 | 5.216 | 5.239 | 10.455 |
| 27 | Brione | 682 | 92 | 215 | 211 | 426 | 112 | 91 | 203 | — | — | — |
| 28 | Calcinato | 3.267 | 203 | 2.421 | 2.530 | 4.951 | 258 | 231 | 489 | 641 | 544 | 1.185 |
| 29 | Calvagese della Riviera | 1.160 | 169 | 525 | 511 | 1.036 | 382 | 367 | 749 | 93 | 78 | 171 |
| 30 | Calvisano | 4.456 | 155 | 1.552 | 1.500 | 3.052 | 296 | 278 | 574 | 1.739 | 1.537 | 3.276 |
| 31 | Capo di Ponte | 1.853 | 140 | 1.159 | 1.292 | 2.451 | — | — | — | 60 | 84 | 144 |
| 32 | Capovalle | 2.307 | 36 | 411 | 393 | 804 | — | — | — | 13 | 10 | 23 |
| 33 | Capriano-Azzano | 2.424 | 209 | 1.674 | 1.676 | 3.350 | 681 | 628 | 1.309 | 209 | 187 | 396 |
| 34 | Capriolo | 1.065 | 460 | 1.474 | 1.628 | 3.102 | 411 | 400 | 811 | 513 | 476 | 989 |
| 35 | Carpenèdolo | 2.963 | 250 | 2.579 | 2.635 | 5.214 | 195 | 195 | 390 | 934 | 860 | 1.794 |
| 36 | Castegnato | 917 | 422 | 1.297 | 1.509 | 2.806 | 331 | 335 | 666 | 194 | 203 | 397 |
| 37 | Castelcovati | 598 | 417 | 985 | 930 | 1.915 | 92 | 94 | 186 | 213 | 177 | 390 |
| 38 | Castel Mella | 732 | 393 | 1.015 | 960 | 1.975 | 434 | 410 | 844 | 35 | 26 | 61 |
| 39 | Castenèdolo | 2.547 | 273 | 1.982 | 2.120 | 4.102 | 1.114 | 1.034 | 2.148 | 358 | 342 | 700 |
| 40 | Casto | 2.141 | 60 | 574 | 550 | 1.124 | 57 | 47 | 104 | 28 | 23 | 51 |
| 41 | Castrezzato | 1.339 | 273 | 1.225 | 1.271 | 2.496 | 381 | 360 | 741 | 223 | 193 | 416 |
| 42 | Cazzago San Martino | 2.166 | 299 | 2.102 | 2.140 | 4.242 | 522 | 516 | 1.038 | 635 | 552 | 1.187 |
| 43 | Cedègolo | 1.170 | 150 | 818 | 844 | 1.662 | 27 | 27 | 54 | 21 | 14 | 35 |
| 44 | Cellatica | 642 | 489 | 1.278 | 1.373 | 2.651 | 158 | 139 | 297 | 103 | 86 | 189 |
| 45 | Cerveno | 2.168 | 36 | 390 | 307 | 787 | — | — | — | — | — | — |
| 46 | Ceto | 3.243 | 37 | 561 | 578 | 1.139 | 23 | 24 | 47 | 10 | 6 | 16 |
| 47 | Chiari | 3.749 | 421 | 4.144 | 4.724 | 8.868 | 292 | 265 | 557 | 3.252 | 3.091 | 6.343 |
| 48 | Cigole | 994 | 213 | 852 | 846 | 1.698 | 160 | 127 | 287 | 79 | 57 | 136 |
| 49 | Cimbergo | 2.633 | 34 | 411 | 449 | 860 | — | — | — | 16 | 21 | 37 |
| 50 | Cividate Camuno (a) | 338 | 526 | 779 | 815 | 1.594 | 31 | 28 | 59 | 65 | 61 | 126 |
| 51 | Coccaglio | 1.174 | 351 | 1.395 | 1.473 | 2.868 | 149 | 161 | 310 | 471 | 470 | 941 |
| 52 | Collebeato | 530 | 446 | 979 | 1.032 | 2.011 | 136 | 131 | 267 | 47 | 37 | 84 |
| 53 | Còllo | 5.378 | 60 | 690 | 744 | 1.434 | 76 | 76 | 152 | 866 | 784 | 1.650 |
| 54 | Cologne | 1.349 | 281 | 1.039 | 1.034 | 2.073 | 228 | 225 | 453 | 637 | 623 | 1.260 |
| 55 | Comezzano-Cizzago | 1.538 | 195 | 937 | 916 | 1.853 | 489 | 457 | 946 | 97 | 100 | 197 |
| 56 | Concèsio | 1.887 | 374 | 2.771 | 2.841 | 5.612 | 292 | 307 | 599 | 427 | 419 | 846 |
| 57 | Corte Franca | 1.339 | 262 | 1.609 | 1.615 | 3.224 | 209 | 208 | 417 | — | — | — |
| 58 | Còrteno | 8.231 | 32 | 1.199 | 1.354 | 2.553 | 27 | 39 | 66 | — | — | — |
| 59 | Corzano | 1.174 | 205 | 905 | 851 | 1.756 | 317 | 293 | 615 | 15 | 16 | 31 |
| 60 | Darfo | 3.473 | 276 | 4.381 | 4.800 | 9.181 | 74 | 73 | 147 | 129 | 128 | 257 |
| 61 | Dello | 2.308 | 221 | 2.104 | 2.082 | 4.186 | 383 | 381 | 764 | 80 | 75 | 155 |
| 62 | Desenzano del Garda | 6.011 | 201 | 3.640 | 4.003 | 7.643 | 527 | 471 | 998 | 1.791 | 1.855 | 3.446 |
| 63 | Èdolo | 8.812 | 50 | 2.057 | 2.264 | 4.321 | 22 | 37 | 59 | 23 | 30 | 53 |

(a) Vedi comune di Ossimo per territorio in contestazione.

Segue: Tav. 1 — Superficie territoriale e densità - Popolazione per sesso: residente, per specie di località

| N. d'or- dine | C O M U N I | Superficie territoriale ha | Densità ab /km ² | P O P O L A Z I O N E | | | | | | | | |
|---------------------|----------------------|--------------------------------------|------------------------------------|-----------------------|-------|--------|------------|-------|-------|-------------------|-------|-------|
| | | | | nei centri | | | nei nuclei | | | nelle case sparse | | |
| | | | | M | F | MF | M | F | MF | M | F | MF |
| 64 | Erbusco | 1.751 | 285 | 1.862 | 1.975 | 3.837 | 133 | 155 | 288 | 429 | 440 | 869 |
| 65 | Èsine | 3.096 | 101 | 1.366 | 1.414 | 2.780 | 80 | 79 | 159 | 103 | 95 | 198 |
| 66 | Fiesse | 1.600 | 160 | 883 | 858 | 1.741 | 252 | 226 | 478 | 170 | 166 | 336 |
| 67 | Gàmbara | 3.113 | 185 | 2.059 | 2.002 | 4.061 | 676 | 585 | 1.261 | 232 | 197 | 429 |
| 68 | Gardone Riviera | 2.062 | 134 | 1.044 | 1.220 | 2.264 | 140 | 128 | 268 | 124 | 112 | 236 |
| 69 | Gardone Val Tròm pia | 2.701 | 322 | 3.666 | 3.779 | 7.445 | 107 | 92 | 199 | 544 | 516 | 1.060 |
| 70 | Gargnano | 7.828 | 54 | 1.533 | 1.712 | 3.245 | 101 | 77 | 178 | 400 | 366 | 766 |
| 71 | Gavardo | 2.958 | 258 | 2.310 | 2.676 | 4.986 | 733 | 754 | 1.487 | 590 | 571 | 1.161 |
| 72 | Ghedì | 6.014 | 177 | 3.003 | 2.973 | 5.976 | 1.249 | 1.157 | 2.406 | 1.196 | 1.060 | 2.256 |
| 73 | Giànico | 1.326 | 99 | 521 | 552 | 1.073 | — | — | — | 127 | 107 | 234 |
| 74 | Gottolengo | 2.856 | 183 | 1.744 | 1.702 | 3.446 | 422 | 375 | 797 | 539 | 443 | 982 |
| 75 | Gussago | 2.465 | 331 | 3.173 | 3.340 | 6.513 | 545 | 497 | 1.042 | 305 | 299 | 604 |
| 76 | Idro | 2.251 | 55 | 551 | 557 | 1.108 | 5 | 11 | 16 | 63 | 60 | 123 |
| 77 | Incùdine | 2.035 | 38 | 366 | 404 | 770 | — | — | — | — | — | — |
| 78 | Iseo | 2.554 | 266 | 2.608 | 2.777 | 5.385 | 153 | 148 | 301 | 560 | 543 | 1.103 |
| 79 | Isorella | 1.522 | 197 | 990 | 986 | 1.976 | 332 | 280 | 612 | 204 | 211 | 415 |
| 80 | Lavenone | 3.187 | 35 | 506 | 460 | 966 | 21 | 17 | 38 | 57 | 48 | 105 |
| 81 | Leno | 5.828 | 200 | 3.325 | 3.188 | 6.513 | 1.964 | 1.719 | 3.683 | 750 | 709 | 1.459 |
| 82 | Limone sul Garda | 2.620 | 28 | 335 | 333 | 668 | — | — | — | 34 | 42 | 76 |
| 83 | Lodrino | 1.659 | 68 | 497 | 487 | 984 | — | — | — | 73 | 65 | 138 |
| 84 | Lograto | 1.206 | 245 | 1.154 | 1.108 | 2.262 | 265 | 249 | 514 | 95 | 83 | 178 |
| 85 | Lonato | 6.861 | 147 | 2.590 | 2.708 | 5.298 | 1.229 | 1.130 | 2.359 | 1.291 | 1.114 | 2.405 |
| 86 | Longhena | 335 | 226 | 363 | 366 | 729 | — | — | — | 16 | 13 | 29 |
| 87 | Lòsine | 627 | 122 | 365 | 395 | 760 | — | — | — | 1 | 3 | 4 |
| 88 | Lòzio | 2.389 | 47 | 547 | 503 | 1.050 | 20 | 9 | 29 | 21 | 21 | 42 |
| 89 | Lumezzane | 3.126 | 375 | 5.187 | 5.098 | 10.285 | 162 | 144 | 306 | 596 | 539 | 1.135 |
| 90 | Maclòdio | 508 | 201 | 320 | 303 | 623 | 164 | 145 | 309 | 54 | 37 | 91 |
| 91 | Magasa | 1.918 | 25 | 236 | 252 | 488 | — | — | — | — | — | — |
| 92 | Mairano | 1.134 | 238 | 1.198 | 1.163 | 2.361 | 136 | 103 | 239 | 46 | 51 | 97 |
| 93 | Malegno | 700 | 245 | 812 | 859 | 1.671 | — | — | — | 22 | 25 | 47 |
| 94 | Malonno | 3.093 | 104 | 1.094 | 1.200 | 2.294 | 413 | 391 | 804 | 55 | 50 | 105 |
| 95 | Manerba (a) | 2.896 | 75 | 868 | 817 | 1.685 | 28 | 29 | 57 | 220 | 196 | 416 |
| 96 | Manèrbio | 2.714 | 387 | 3.892 | 4.150 | 8.042 | 963 | 866 | 1.829 | 310 | 321 | 631 |
| 97 | Marcheno | 2.272 | 104 | 571 | 560 | 1.131 | 381 | 331 | 712 | 259 | 260 | 519 |
| 98 | Marone | 2.295 | 133 | 1.228 | 1.325 | 2.553 | 79 | 85 | 164 | 155 | 169 | 324 |
| 99 | Mazzano | 1.536 | 306 | 842 | 856 | 1.698 | 1.243 | 1.156 | 2.399 | 306 | 296 | 602 |
| 100 | Milzano | 840 | 235 | 838 | 860 | 1.698 | 28 | 28 | 56 | 123 | 98 | 221 |
| 101 | Moniga (b) | 940 | 99 | 361 | 383 | 744 | 24 | 23 | 47 | 78 | 64 | 142 |
| 102 | Moño | 3.069 | 28 | 417 | 426 | 843 | — | — | — | 2 | 3 | 5 |
| 103 | Monte Isola | 1.279 | 144 | 542 | 552 | 1.094 | 284 | 316 | 600 | 72 | 80 | 152 |
| 104 | Monticelli Brusati | 1.073 | 176 | 349 | 342 | 691 | 573 | 519 | 1.092 | 58 | 46 | 104 |
| 105 | Montichiari | 7.960 | 169 | 3.362 | 3.548 | 6.910 | 1.326 | 1.197 | 2.523 | 2.128 | 1.896 | 4.024 |
| 106 | Mura | 1.243 | 72 | 320 | 310 | 630 | 104 | 105 | 209 | 32 | 28 | 60 |
| 107 | Muscoline | 1.009 | 135 | 351 | 328 | 679 | 269 | 240 | 509 | 99 | 80 | 179 |
| 108 | Nave | 4.408 | 150 | 2.023 | 1.969 | 3.992 | 795 | 738 | 1.533 | 598 | 500 | 1.098 |
| 109 | Niardo | 2.231 | 55 | 534 | 541 | 1.075 | 16 | 18 | 34 | 60 | 56 | 116 |
| 110 | Nuvolento | 731 | 276 | 663 | 725 | 1.388 | 217 | 216 | 433 | 99 | 96 | 195 |
| 111 | Nuvolera | 1.318 | 161 | 439 | 393 | 832 | 445 | 436 | 881 | 222 | 181 | 403 |
| 112 | Òdolo | 649 | 168 | 498 | 491 | 989 | 7 | 12 | 19 | 40 | 41 | 81 |
| 113 | Offlaga | 2.196 | 211 | 1.652 | 1.712 | 3.364 | 512 | 485 | 997 | 130 | 138 | 268 |
| 114 | Ome | 988 | 223 | 764 | 742 | 1.506 | 186 | 204 | 390 | 157 | 150 | 307 |
| 115 | Ono San Pietro | 1.394 | 50 | 341 | 346 | 687 | 8 | 8 | 16 | — | — | — |
| 116 | Orzinuovi | 4.748 | 254 | 3.758 | 4.005 | 7.763 | 1.404 | 1.299 | 2.703 | 834 | 759 | 1.593 |
| 117 | Orzivecchi | 957 | 302 | 1.000 | 991 | 1.991 | 429 | 413 | 842 | 29 | 25 | 54 |
| 118 | Ospitaletto | 849 | 631 | 2.257 | 2.416 | 4.673 | 249 | 233 | 482 | 95 | 103 | 198 |
| 119 | Òssimo | (c) 1.531 | 128 | 916 | 1.037 | 1.953 | — | — | — | 2 | 2 | 4 |
| 120 | Padenghe | 1.656 | 100 | 612 | 537 | 1.149 | 101 | 93 | 194 | 169 | 147 | 316 |
| 121 | Paderno Franciacorta | 551 | 357 | 882 | 814 | 1.696 | 72 | 73 | 145 | 64 | 64 | 128 |
| 122 | Paisco Loveno | 3.550 | 25 | 384 | 396 | 780 | 48 | 64 | 112 | 5 | 7 | 12 |
| 123 | Paitone | 781 | 135 | 213 | 214 | 427 | 284 | 240 | 524 | 50 | 50 | 100 |
| 124 | Palazzo sul'Òglio | 1.812 | 701 | 4.825 | 5.382 | 10.207 | 530 | 482 | 1.012 | 775 | 704 | 1.479 |
| 125 | Paràtico | 608 | 388 | 745 | 732 | 1.477 | 66 | 95 | 161 | 359 | 361 | 720 |
| 126 | Paspardo | 1.032 | 117 | 605 | 600 | 1.205 | — | — | — | — | — | — |

(a) Con D. P. 1-12-1952, n. 3.334 (G. U. n. 14 del 19-1-1953), la denominazione del Comune è stata modificata in Manerba del Garda. — (b) Con D. P. 27-11-1951, n. 1.521 (G. U. n. 5

Segue: TAV. 1 — Superficie territoriale e densità - Popolazione per sesso: residente, per specie di località

| N. d'or- dine | C O M U N I | Superficie territoriale ha | Densità ab./km ² | P O P O L A Z I O N E | | | | | | | | |
|---------------------|----------------------------------|--------------------------------------|------------------------------------|-----------------------|----------------|----------------|---------------|---------------|----------------|-------------------|---------------|----------------|
| | | | | nei centri | | | nei nuclei | | | nelle case sparse | | |
| | | | | M | F | MF | M | F | MF | M | F | MF |
| 127 | Passirano | 1.389 | 289 | 1.329 | 1.441 | 2.770 | 390 | 367 | 757 | 243 | 243 | 486 |
| 128 | Pavone del Mella | 1.161 | 220 | 1.032 | 933 | 1.965 | 160 | 158 | 318 | 132 | 138 | 270 |
| 129 | Pederagnaga-Oriano | 1.822 | 225 | 1.870 | 1.786 | 3.656 | 133 | 115 | 248 | 100 | 98 | 198 |
| 130 | Pèrtica Alta | 2.088 | 46 | 491 | 465 | 956 | — | — | — | 5 | 1 | 6 |
| 131 | Pèrtica Bassa | 3.041 | 42 | 636 | 632 | 1.268 | — | — | — | 11 | 9 | 20 |
| 132 | Pezzaze | 2.149 | 95 | 561 | 581 | 1.142 | 108 | 108 | 216 | 372 | 320 | 692 |
| 133 | Pian d'Artogne | 3.274 | 158 | 1.594 | 1.550 | 3.144 | 350 | 343 | 693 | 690 | 651 | 1.341 |
| 134 | Pisogne | 4.796 | 143 | 1.949 | 2.058 | 4.007 | 346 | 332 | 678 | 1.106 | 1.055 | 2.161 |
| 135 | Polaveno | 927 | 189 | 551 | 471 | 1.022 | 309 | 287 | 596 | 68 | 65 | 133 |
| 136 | Polpenazze | 908 | 164 | 400 | 424 | 824 | 251 | 234 | 485 | 93 | 85 | 178 |
| 137 | Pompiano | 1.485 | 224 | 1.340 | 1.306 | 2.646 | 267 | 260 | 527 | 71 | 80 | 151 |
| 138 | Poncarale Flero | 2.212 | 278 | 2.136 | 2.099 | 4.235 | 807 | 756 | 1.563 | 198 | 153 | 351 |
| 139 | Ponte di Legno | 10.016 | 23 | 1.070 | 1.242 | 2.312 | 11 | 6 | 17 | 2 | 1 | 3 |
| 140 | Pontevico | 2.843 | 315 | 3.174 | 3.846 | 7.020 | 659 | 633 | 1.292 | 336 | 318 | 654 |
| 141 | Pontoglio | 1.106 | 428 | 1.762 | 1.882 | 3.644 | 145 | 137 | 282 | 410 | 394 | 804 |
| 142 | Pozzolengo | 2.108 | 141 | 637 | 649 | 1.286 | 198 | 189 | 387 | 705 | 601 | 1.306 |
| 143 | Pralboino | 1.690 | 225 | 1.538 | 1.604 | 3.142 | 239 | 220 | 459 | 100 | 95 | 195 |
| 144 | Presèglie | 1.140 | 109 | 504 | 488 | 992 | 99 | 80 | 179 | 40 | 30 | 70 |
| 145 | Prèstine | 1.606 | 54 | 398 | 442 | 840 | — | — | — | 10 | 10 | 20 |
| 146 | Prevalle | 986 | 302 | 1.209 | 1.174 | 2.383 | 105 | 109 | 214 | 193 | 189 | 382 |
| 147 | Provàglio d'Iseo | 1.634 | 246 | 1.335 | 1.352 | 2.687 | 394 | 368 | 762 | 282 | 281 | 563 |
| 148 | Provàglio Val Sabbia | 1.487 | 62 | 193 | 168 | 361 | 288 | 251 | 539 | 8 | 8 | 16 |
| 149 | Puegnago | 1.087 | 135 | 562 | 494 | 1.056 | 19 | 23 | 42 | 192 | 178 | 370 |
| 150 | Quinzano d'Òglio | 2.021 | 311 | 2.490 | 2.635 | 5.125 | 494 | 400 | 894 | 135 | 132 | 267 |
| 151 | Remedello | 2.137 | 180 | 1.379 | 1.316 | 2.695 | 186 | 167 | 353 | 427 | 379 | 806 |
| 152 | Rezzato | 1.805 | 376 | 2.591 | 2.681 | 5.272 | 389 | 355 | 744 | 370 | 397 | 767 |
| 153 | Roccafranca | 1.910 | 195 | 1.396 | 1.332 | 2.728 | 288 | 285 | 573 | 215 | 213 | 428 |
| 154 | Rodengo-Saiano | 1.274 | 269 | 668 | 692 | 1.360 | 761 | 773 | 1.534 | 281 | 252 | 533 |
| 155 | Roè Volciano | 575 | 577 | 1.101 | 1.204 | 2.305 | 236 | 242 | 478 | 263 | 273 | 536 |
| 156 | Roncadelle | 915 | 364 | 1.203 | 1.180 | 2.383 | 443 | 393 | 836 | 58 | 53 | 111 |
| 157 | Rovato | 2.574 | 451 | 3.766 | 4.007 | 7.773 | 1.221 | 1.222 | 2.443 | 692 | 711 | 1.403 |
| 158 | Rudiano | 951 | 298 | 1.094 | 1.109 | 2.203 | — | — | — | 326 | 307 | 633 |
| 159 | Sabbio Chiese | 2.406 | 121 | 1.243 | 1.262 | 2.505 | 43 | 43 | 86 | 156 | 154 | 310 |
| 160 | Sale Marasino | 1.632 | 162 | 825 | 925 | 1.750 | 227 | 221 | 448 | 222 | 228 | 450 |
| 161 | Salò | 2.975 | 272 | 3.320 | 3.796 | 7.116 | 155 | 163 | 318 | 337 | 309 | 646 |
| 162 | San Felice del Benaco | 2.652 | 75 | 746 | 784 | 1.530 | 67 | 59 | 126 | 157 | 168 | 325 |
| 163 | San Gervasio Bresciano | 1.014 | 219 | 857 | 897 | 1.754 | 200 | 217 | 417 | 28 | 19 | 47 |
| 164 | San Zenò Naviglio | 611 | 415 | 951 | 937 | 1.888 | 316 | 289 | 605 | 20 | 24 | 44 |
| 165 | Sarezze | 1.731 | 380 | 2.287 | 2.479 | 4.766 | 160 | 162 | 322 | 787 | 707 | 1.494 |
| 166 | Sèllero | 1.383 | 107 | 581 | 627 | 1.208 | 32 | 43 | 75 | 98 | 100 | 198 |
| 167 | Seniga | 1.301 | 200 | 729 | 780 | 1.509 | 487 | 432 | 919 | 92 | 79 | 171 |
| 168 | Serle | 1.796 | 154 | 778 | 689 | 1.467 | 435 | 405 | 840 | 239 | 226 | 465 |
| 169 | Sirmione | 3.388 | 58 | 452 | 532 | 984 | 173 | 158 | 331 | 342 | 304 | 646 |
| 170 | Soiano del Lago | 578 | 116 | 223 | 223 | 446 | — | — | — | 102 | 121 | 223 |
| 171 | Sònico | 6.009 | 30 | 324 | 904 | 1.728 | 36 | 27 | 63 | 8 | 9 | 17 |
| 172 | Sulzano | 1.063 | 129 | 501 | 555 | 1.056 | 103 | 104 | 207 | 67 | 44 | 111 |
| 173 | Tavèrnole sul Mella | 3.748 | 68 | 981 | 1.007 | 1.988 | 69 | 59 | 128 | 220 | 204 | 424 |
| 174 | Temù | 4.216 | 31 | 531 | 635 | 1.166 | 50 | 66 | 116 | 12 | 9 | 21 |
| 175 | Tignale | 4.842 | 28 | 431 | 477 | 908 | 186 | 162 | 348 | 56 | 64 | 120 |
| 176 | Tòrbole Casàglia | 1.301 | 222 | 910 | 822 | 1.732 | 426 | 375 | 801 | 187 | 165 | 352 |
| 177 | Toscolano Maderno | 5.673 | 107 | 2.438 | 2.715 | 5.153 | 320 | 299 | 619 | 174 | 150 | 324 |
| 178 | Travagliato | 1.736 | 428 | 2.994 | 3.064 | 6.058 | 510 | 472 | 982 | 202 | 181 | 383 |
| 179 | Tremòsine | 7.239 | 34 | 841 | 994 | 1.835 | 253 | 260 | 513 | 57 | 52 | 109 |
| 180 | Trenzano | 1.956 | 227 | 1.705 | 1.649 | 3.354 | 443 | 409 | 852 | 118 | 115 | 233 |
| 181 | Treviso Bresciano | 1.783 | 42 | 207 | 196 | 403 | 153 | 156 | 309 | 17 | 15 | 32 |
| 182 | Urago d'Òglio | 1.024 | 261 | 858 | 932 | 1.790 | 192 | 189 | 381 | 275 | 228 | 503 |
| 183 | Vàllio | 1.505 | 59 | 47 | 41 | 88 | 328 | 324 | 652 | 73 | 78 | 151 |
| 184 | Valsaviore | 12.211 | 35 | 1.990 | 2.111 | 4.101 | 53 | 31 | 84 | 35 | 36 | 71 |
| 185 | Valvestino | 3.112 | 32 | 475 | 456 | 931 | 12 | 9 | 21 | 17 | 17 | 34 |
| 186 | Verolanuova | 2.528 | 295 | 3.063 | 3.231 | 6.294 | 119 | 100 | 219 | 491 | 452 | 943 |
| 187 | Verolavècchia | 2.055 | 223 | 1.644 | 1.770 | 3.414 | 524 | 477 | 1.001 | 89 | 87 | 176 |
| 188 | Vestone | 1.293 | 247 | 1.047 | 1.158 | 2.205 | 289 | 239 | 528 | 247 | 213 | 460 |
| 189 | VeZZa d'Òglio | 5.320 | 31 | 548 | 647 | 1.195 | 196 | 187 | 383 | 29 | 32 | 61 |
| 190 | Villa Carcina | 1.442 | 436 | 2.808 | 2.902 | 5.710 | 106 | 95 | 201 | 192 | 181 | 373 |
| 191 | Villachiarà | 1.643 | 146 | 888 | 777 | 1.665 | 207 | 190 | 397 | 176 | 157 | 333 |
| 192 | Villanuova sul Clisi | 912 | 382 | 1.139 | 1.269 | 2.408 | 226 | 224 | 450 | 300 | 323 | 623 |
| 193 | Vione | 3.728 | 39 | 671 | 766 | 1.437 | — | — | — | 17 | 13 | 30 |
| 194 | Visano | 1.120 | 170 | 333 | 296 | 629 | 336 | 293 | 629 | 351 | 291 | 642 |
| 195 | Vobarno | 5.320 | 142 | 3.301 | 3.390 | 6.691 | 37 | 40 | 77 | 432 | 366 | 798 |
| 196 | Zone | 1.959 | 59 | 548 | 559 | 1.107 | — | — | — | 26 | 25 | 51 |
| | Provincia | 474.916 | 181 | 314.748 | 332.822 | 647.565 | 53.670 | 50.367 | 104.087 | 55.108 | 51.533 | 106.641 |

TAV. 2 — Altitudine e popolazione residente dei comuni, delle frazioni geografiche e delle località abitate

| COMUNI FRAZIONI GEOGRAFICHE LOCALITÀ ABITATE | Alti- tudine m | Popo- lazione residente | COMUNI FRAZIONI GEOGRAFICHE LOCALITÀ ABITATE | Alti- tudine m | Popo- lazione residente | COMUNI FRAZIONI GEOGRAFICHE LOCALITÀ ABITATE | Alti- tudine m | Popo- lazione residente |
|--|----------------------|-------------------------------|--|----------------------|-------------------------------|--|----------------------|-------------------------------|
| ACQUAFREDDA | 61 53 | 1.326 | ANFO | 1801 368 | 632 | Quartiere | 92 | 90 |
| ACQUAFREDDA | 61 53 | 1.326 | ANFO | 1801 368 | 632 | Revolto | 84 | 29 |
| Acquafredda * | 55 | 1.023 | Anfo * | 400 | 532 | Rosa | 77 | 111 |
| Canova | 60 | 26 | Case sparse | — | 100 | Sacchetto | 77 | 33 |
| Colombara | 54 | 21 | LAGO D'IDRO (e) | 368 | — | Sant'Antonio | 82 | 42 |
| Osteria | 57 | 114 | ÀNGOLO | 1879 206 | 2.824 | Tesa | 74 | 62 |
| Ronco | 55 | 19 | ANFURRO | 1618 206 | 658 | Tripoli | 82 | 39 |
| Case sparse | — | 123 | Anfurro | 727 | 233 | Vescovato | 77 | 79 |
| ADRO | 652 160 | 6.400 | Bessimo Superiore | 208 | 143 | BAGOLINO | 2583 368 | 5.295 |
| ADRO | 652 198 | 3.923 | Capodilago | 386 | 68 | BAGOLINO | 2000 601 | 4.019 |
| Adro * | 270 | 3.321 | Anfurro Inferiore | 671 | 177 | Bagolino * | 750 | 4.019 |
| Madonna della Neve | 242 | 22 | Case sparse | — | 37 | Case sparse | — | — |
| Case sparse | — | 580 | ÀNGOLO | 1879 363 | 1.247 | LAGO D'IDRO (e) | 368 | — |
| SAN PANCRÀZIO | 202 160 | 1.654 | Àngolo * | 420 | 1.167 | MONTE BREALONE (e) | 2583 1300 | — |
| San Pancrazio (a) | 194 | 372 | Case sparse | — | 80 | MONTE SETTEVENTI (e) | 2250 1179 | — |
| Cotonificio Introini | 190 | 64 | MAZZUNNO | 1600 361 | 919 | PONTE CÀFFARO | 986 368 | 1.276 |
| Lancini | 194 | 443 | Mazzunno | 396 | 482 | Ponte Càffaro (f) | 379 | 718 |
| Moce | 195 | 127 | Terzano | 428 | 364 | Case sparse | — | 558 |
| Case sparse | — | 648 | Centrale di Mazzunno (d) | 365 | 15 | BARBARIGA | 89 72 | 2.599 |
| TORBIATO | 266 207 | 823 | Case sparse | — | 58 | BARBARIGA | 85 72 | 1.813 |
| Fornaci - Quattrovie (b) | 207 | 83 | BAGNOLO MELLA | 97 71 | 9.650 | Barbariga * | 81 | 1.682 |
| Torbiato | 240 | 300 | BAGNOLO MELLA | 97 71 | 9.650 | Corno | 75 | 41 |
| Bianchi | 228 | 45 | Bagnolo Mella * | 85 | 6.189 | Case sparse | — | 90 |
| Case sparse | — | 395 | Avogadro | 81 | 58 | FRONTIGNANO | 89 77 | 786 |
| AGNÒSINE | 1031 337 | 1.213 | Baglioni-Belfiore-Dàlia | 90 | 50 | Frontignano | 86 | 716 |
| BINZAGO | 806 514 | 170 | Ballina Mattina | 82 | 29 | Pero | 85 | 32 |
| Binzago | 644 | 94 | Ballina Sera | 82 | 31 | Case sparse | — | 38 |
| Case sparse | — | 76 | Belpensiero | 84 | 21 | BASSANO BRESCIANO | 67 60 | 1.848 |
| SANT'ANDREA | 1031 476 | 158 | Boschetto | 80 | 27 | BASSANO BRESCIANO | 67 60 | 1.848 |
| Sant'Andrea | 556 | 123 | Breda Scodella | 89 | 24 | Bassano Bresciano * | 65 | 1.652 |
| Case sparse | — | 35 | Brogno | 81 | 35 | Cascina Bassanello | 63 | 26 |
| TREBBIO | 781 337 | 885 | Canello | 81 | 173 | Cascina Moro | 66 | 42 |
| Renzana | 441 | 373 | Caselle Chioldi | 81 | 77 | Cascina Santi | 63 | 35 |
| Trebbio * | 467 | 383 | Caselle Moro | 82 | 37 | Case sparse | — | 93 |
| Case sparse | — | 129 | Casino della Rosa | 94 | 50 | BEDIZZOLE | 207 142 | 5.703 |
| ALFIANELLO | 57 43 | 2.658 | Castella | 87 | 51 | BEDIZZOLE | 207 151 | 4.102 |
| ALFIANELLO | 57 43 | 2.658 | Coleretto | 83 | 34 | Cogozzo | 188 | 289 |
| Alfianello * | 48 | 2.083 | Colombàie Averoldi | 81 | 155 | Macesina | 187 | 270 |
| Campagnole Morelli di Mezzo | 54 | 35 | Colombàie Lambertini | 78 | 53 | Masciaga | 186 | 386 |
| Campagnole Morelli di Sopra | 54 | 98 | Colombàie Nassa | 76 | 46 | Piazza * | 190 | 631 |
| Cascina Buda | 56 | 32 | Consolina | 83 | 68 | Sedesina | 166 | 529 |
| Cascina Mandolina | 47 | 31 | Corfù | 77 | 52 | Arsone | 190 | 20 |
| Fienile Bianco | 45 | 34 | Del Rosa | 92 | 50 | Bagatte | 157 | 79 |
| Fienile Crotti | 57 | 45 | Fàbbria | 92 | 37 | Bettoletto | 162 | 113 |
| Fienile d'Oglio Sera | 45 | 20 | Fame | 81 | 38 | Bolognina | 159 | 137 |
| Fienili Pàrroco e Bruciato | 54 | 21 | Fenilazzo | 82 | 58 | Cantrina | 184 | 165 |
| Case sparse | — | 259 | Fenil Bruciato Fiorini | 81 | 32 | Casenuove | 168 | 71 |
| | | | Fenil Bruciato Ospitale | 88 | 42 | Palazzo | 189 | 98 |
| | | | Feniletto II | 87 | 26 | Salaghetto | 151 | 71 |
| | | | Feniletto Migliorati | 90 | 53 | | | |
| | | | Fenilnuovo | 92 | 51 | | | |
| | | | Ferramonde Grandi | 88 | 139 | | | |
| | | | Ferramondine di Sopra | 85 | 42 | | | |
| | | | Ferramondine di Sotto | 83 | 37 | | | |
| | | | Godi Carboni | 84 | 29 | | | |
| | | | Godi Ospedale | 84 | 25 | | | |
| | | | Godi Volpi | 84 | 34 | | | |
| | | | Incornaglio | 82 | 42 | | | |
| | | | Lama Febrari | 82 | 36 | | | |
| | | | Lizzere | 85 | 27 | | | |
| | | | Mirandola | 78 | 41 | | | |
| | | | Mompiana | 76 | 38 | | | |
| | | | Monfana | 93 | 32 | | | |
| | | | Muracche | 75 | 59 | | | |
| | | | Palazza | 92 | 36 | | | |

(a) Centro diviso con il comune di Erbusco. — (b) Centro diviso con il comune di Corte Franca. — (c) Frazione speciale: parte di lago diviso tra più Comuni. — (d) Nucleo speciale: centrale idroelettrica. — (e) Frazione speciale: montagna disabitata. — (f) Centro diviso con il comune di Storo (Trento).

Segue: TAV. 2 — Alitudine e popolazione residente dei comuni, delle frazioni geografiche e delle località abitate

| COMUNI FRAZIONI GEOGRAFICHE LOCALITÀ ABITATE | Alti- tudine m | Popo- lazione residente | COMUNI FRAZIONI GEOGRAFICHE LOCALITÀ ABITATE | Alti- tudine m | Popo- lazione residente | COMUNI FRAZIONI GEOGRAFICHE LOCALITÀ ABITATE | Alti- tudine m | Popo- lazione residente |
|--|----------------------|-------------------------------|--|----------------------|-------------------------------|--|----------------------|-------------------------------|
| Salago | 157 | 64 | BERZO INFERIORE | 2160 | 1.359 | PADERNELLO | 77 | |
| San Rocco I | 165 | 170 | | 300 | | | 65 | 511 |
| San Rocco II | 175 | 73 | BERZO INFERIORE | 1900 | 1.359 | Padernello | 74 | 447 |
| San Tomaso | 172 | 131 | | 300 | | Cascina Bosco | 68 | 32 |
| Sedesina Nord | 161 | 51 | Berzo Inferiore * | 356 | 1.237 | Cascina Caselle | 71 | 19 |
| Sonvigo | 180 | 100 | Saiotte | 335 | 25 | <i>Case sparse</i> | — | 13 |
| Valpiana | 170 | 172 | <i>Case sparse</i> | — | 97 | | | |
| Via Larga | 180 | 127 | MONTE COLOMBINO (b) | 2160 | — | BORGOSATOLLO | 122 | |
| <i>Case sparse</i> | — | 355 | | 1400 | | | 92 | 6.139 |
| MONTERÒSEO | 185 | 195 | BIENNO | 2212 | 3.100 | BORGOSATOLLO | 122 | |
| Monteròseo | 155 | 110 | | 398 | | | 107 | 4.230 |
| <i>Case sparse</i> | — | 85 | BIENNO | 1705 | 3.100 | Borgosatollo * | 112 | 3.396 |
| PONTENOVE | 156 | 560 | | 398 | | Piffione | 117 | 315 |
| Pontenove | 145 | 183 | Bienno * | 462 | 2.951 | Cascina Colombo | 110 | 34 |
| Finilazzo | 149 | 110 | Valiga | 498 | 34 | Cascina Fuserino | 121 | 24 |
| <i>Case sparse</i> | — | 267 | <i>Case sparse</i> | — | 115 | Cascina Gorgone | 120 | 35 |
| SAN VITO | 166 | 846 | MONTE AUCCIA (b) | 2212 | — | Cascina Venèzia | 118 | 51 |
| San Vito | 142 | 87 | | 1400 | | Gèrole | 122 | 97 |
| Belgioioso | 162 | 56 | BIONE | 1271 | 1.151 | <i>Case sparse</i> | — | 278 |
| Bussago | 162 | 78 | | 354 | | MONTIRONE | 113 | |
| Campagnola di Mezzo | 147 | 140 | PIEVE | 1170 | 803 | | 92 | 1.909 |
| Campagnola di Sopra | 147 | 146 | | 391 | | Montirone | 100 | 857 |
| Campagnola di Sotto | 147 | 70 | Pieve * | 600 | 662 | Belleguardello | 109 | 107 |
| San Marchino | 156 | 34 | Dòssolo | 503 | 90 | Belleguardo | 107 | 135 |
| Tiraboschi | 160 | 39 | <i>Case sparse</i> | — | 51 | Bettula | 101 | 87 |
| Villa Calini | 160 | 26 | SAN FAUSTINO | 1271 | 348 | Campagna | 103 | 171 |
| <i>Case sparse</i> | — | 170 | | 354 | | Cascina Fenilazzo | 99 | 64 |
| BERLINGO | 133 | 1.639 | San Faustino | 466 | 285 | Cascina Feniletto | 99 | 58 |
| Berlinghetto | 118 | 467 | <i>Case sparse</i> | — | 63 | Cascina Loco Novo | 94 | 53 |
| Berlinghetto | 127 | 355 | BORGO SAN GIÀCOMO | 77 | 6.312 | Cascina Salvi | 106 | 20 |
| Fienile Campagna | 128 | 31 | | 56 | | Case Nuove | 108 | 47 |
| Fienile Martinenga | 127 | 81 | ACQUALUNGA | 71 | 1.068 | <i>Case sparse</i> | — | 310 |
| <i>Case sparse</i> | — | — | | 56 | | BORNO | 2492 | |
| BERLINGO | 125 | 1.172 | Acqualunga | 69 | 749 | | 234 | 5.301 |
| Berlingo * | 118 | 941 | Cascina Cava | 70 | 62 | BORNO | 1869 | |
| Santella Mora | 122 | 231 | Cascina Fenil Nuovo | 61 | 66 | | 650 | 2.372 |
| <i>Case sparse</i> | — | — | Cascina Fenil Vecchio | 60 | 64 | Borno * | 903 | 2.160 |
| BERZO DEMO | 2481 | 1.787 | Cascina Montècchio | 66 | 46 | Avendone (c) | 1053 | 18 |
| Berzo Demo | 440 | 1.626 | <i>Case sparse</i> | — | 81 | Rivadossa (c) | 974 | 12 |
| Berzo * | 1779 | 753 | BORGO SAN GIÀCOMO | 74 | 3.032 | Rocca | 700 | 32 |
| Demo | 440 | 368 | | 69 | | Sanatori | 1131 | 76 |
| Monte | 800 | 415 | Borgo San Giacomo * | 74 | 2.857 | <i>Case sparse</i> | — | 74 |
| Saletto | 498 | 54 | Cascina del Bino | 71 | 42 | COGNO | 1168 | |
| <i>Case sparse</i> | — | 36 | <i>Case sparse</i> | — | 133 | | 249 | 1.075 |
| FORNO ALLIONE | 1800 | 161 | FARFENGO | 77 | 799 | Cogno (d) | 256 | 834 |
| Forno Allione (a) | 450 | 104 | | 70 | | Annunciata | 640 | 36 |
| Lorengo | 471 | 22 | Farfengo | 75 | 728 | Bertelli | 646 | 41 |
| <i>Case sparse</i> | — | 35 | Cascina Formighera | 74 | 27 | Brune | 600 | 12 |
| MONTE MONTIVA (b) | 2481 | — | Cascina Ronchelli | 73 | 36 | <i>Case sparse</i> | — | 152 |
| Monte Montiva (b) | 1800 | — | <i>Case sparse</i> | — | 8 | MONTE PIZZO CAMINO (b) | 2492 | — |
| | | | MOTELLA | 73 | 902 | | 1700 | |
| | | | | 67 | | PALLINE | 1700 | |
| | | | Motella | 72 | 770 | | 650 | 90 |
| | | | Cascina San Giuseppe | 67 | 37 | Palline | 1063 | 71 |
| | | | Cascina Santine | 70 | 31 | <i>Case sparse</i> | — | 19 |
| | | | <i>Case sparse</i> | — | 64 | PIAN DI BORNO | 1539 | |
| | | | | | | | 234 | 1.764 |
| | | | | | | Pian di Borno | 241 | 1.695 |
| | | | | | | Bettolino | 247 | 46 |
| | | | | | | <i>Case sparse</i> | — | 23 |

(a) Centro diviso con il comune di Malonno. — (b) Frazione speciale: montagna disabitata. — (c) Nucleo speciale montano. — (d) Centro diviso con i comuni di Cividate Carnuno e di Ossimo.

Segue: Tav. 2 — Altitudine e popolazione residente dei comuni, delle frazioni geografiche e delle località abitate

| COMUNI FRAZIONI GEOGRAFICHE LOCALITÀ ABITATE | Alti- tudine n | Popo- lazione residente | COMUNI FRAZIONI GEOGRAFICHE LOCALITÀ ABITATE | Alti- tudine m | Popo- lazione residente | COMUNI FRAZIONI GEOGRAFICHE LOCALITÀ ABITATE | Alti- tudine m | Popo- lazione residente |
|--|----------------------|-------------------------------|--|----------------------|-------------------------------|--|----------------------|-------------------------------|
| BOTTICINO | 900 137 | 5.626 | BOVEZZO | 1020 187 | 1.788 | Bredina I | 180 | 125 |
| BOTTICINO MATTINA | 810 144 | 1.914 | BOVEZZO | 1020 187 | 1.788 | Bredina II | 128 | 38 |
| Botticino Mattina * | 162 | 1.289 | Bovezzo * | 204 | 1.212 | Carretto di Sopra | 157 | 89 |
| Calango | 257 | 45 | Conicchio | 189 | 368 | Cascina Bonzi | 196 | 36 |
| Gazzolo | 268 | 108 | Dosso | 218 | 68 | Cascina Botti | 125 | 81 |
| Molinetto | 145 | 100 | Ferriera | 197 | 20 | Cascina Busi | 134 | 32 |
| Sott'Acqua | 150 | 246 | Terzago | 205 | 29 | Cascina Carli | 128 | 52 |
| Case sparse | — | 126 | Case sparse | — | 01 | Cascina Cuzzetti | 146 | 63 |
| BOTTICINO SERA | 875 137 | 2.986 | BRANDICO | 106 92 | 1.281 | Cascina Dorsa | 132 | 40 |
| Botticino Sera | 185 | 2.756 | BRANDICO | 106 92 | 1.281 | Cascina Frigèrio | 182 | 129 |
| La Casella | 260 | 25 | Brandico * | 95 | 519 | Cascina Galleria | 130 | 44 |
| Case sparse | — | 205 | Castelgonelle | 96 | 382 | Cascina Galletti | 124 | 76 |
| SAN GALLO | 900 260 | 726 | Ognato | 102 | 328 | Cascina Genetti | 124 | 59 |
| San Gallo | 474 | 265 | Case sparse | — | 52 | Cascina Spagnoli | 132 | 41 |
| Case sparse | — | 461 | BRAONE | 2673 316 | 580 | Cascina Ventura | 130 | 34 |
| BOVEGNO | 2215 536 | 3.354 | BRAONE | 1800 316 | 580 | Castello | 126 | 53 |
| BOVEGNO | 2025 591 | 1.837 | Braone * | 395 | 563 | Chiesanuova | 131 | 33 |
| Bovegno * | 684 | 1.070 | Case sparse | — | 17 | Codignole | 124 | 39 |
| Forno Brolo | 594 | 41 | MONTE STABIO (a) | 2673 1400 | — | Conicchio | 185 | 30 |
| Case sparse | — | 767 | BRENO | 2843 296 | 4.603 | Cotonifoglio | 174 | 189 |
| GRATICELLE | 2060 691 | 548 | BRENO | 2100 296 | 4.603 | Crocevia | 170 | 61 |
| Graticelle | 715 | 87 | Àstrio | 740 | 527 | Cucca | 135 | 66 |
| Case sparse | — | 461 | Breno * | 342 | 2.489 | Fienile Luigi | 133 | 49 |
| IRMA | 1549 618 | 268 | Pescarzo | 530 | 406 | Gabbiane | 165 | 114 |
| Irma | 804 | 262 | Bilone | 370 | 28 | Guidetti | 129 | 73 |
| Case sparse | — | 6 | Campogrande | 567 | 84 | Il Maglio | 177 | 254 |
| LUDIZZO | 1540 877 | 114 | Gera | 334 | 44 | La Colombera | 137 | 31 |
| Ludizzo | 777 | 85 | Mezzarzo | 375 | 130 | La Fabbrica | 136 | 31 |
| Case sparse | — | 29 | Pilo | 460 | 101 | Levata | 118 | 34 |
| MAGNO | 1180 536 | 268 | Case sparse | — | 794 | Luoghino | 135 | 94 |
| Magno | 708 | 144 | LAGHI (c) | 2357 1984 | — | Luogo delle Monache | 125 | 23 |
| Case sparse | — | 124 | MONTE LAIONE (a) | 2843 1500 | — | Maggia | 123 | 70 |
| MONTE CRESTOSO (a) | 2215 1500 | — | BRÈSCIA | 875 106 | 142.059 | Mainetti | 127 | 69 |
| ZIGOLE | 1180 553 | 269 | BRÈSCIA | 875 116 | 129.457 | Mandolossa di Sotto | 130 | 47 |
| Zigole | 608 | 151 | Brèscia * | 149 | 110.224 | Mazzoletto | 123 | 40 |
| Predondo | 581 | 42 | Caionvico | 169 | 965 | Molino Bono | 175 | 32 |
| Savenone di Sotto (b) | 651 | 16 | Mandolossa (d) | 130 | 406 | Montina | 123 | 105 |
| Case sparse | — | 60 | San Bartolomeo | 170 | 179 | Pàssere | 130 | 40 |
| | | | Sant'Eufèmia della Fonte | 140 | 4.276 | Pendolina | 171 | 67 |
| | | | Stocchetta (e) | 188 | 458 | Pontoglio | 121 | 70 |
| | | | Urago Mella | 158 | 803 | Rezzole Grande | 139 | 55 |
| | | | Alpino | 123 | 54 | San Bernardo | 176 | 70 |
| | | | Badia Alta | 136 | 87 | Sant'Antonio | 130 | 56 |
| | | | Badia Bassa | 129 | 38 | Sant'Emiliano | 175 | 35 |
| | | | Berlina | 163 | 36 | Sedabuoni | 163 | 39 |
| | | | Biocco Inferiore | 122 | 61 | Tenuta delle Monache | 140 | 57 |
| | | | Bonometti | 167 | 56 | Villa Galleria | 130 | 77 |
| | | | Bosca | 125 | 47 | Villa Sant'Anna | 180 | 51 |
| | | | Breda | 127 | 36 | Violino di Sopra | 133 | 132 |
| | | | | | | Violino di Sotto | 129 | 113 |
| | | | | | | Zabella | 134 | 79 |
| | | | | | | Case sparse | — | 8.314 |
| | | | | | | FOLZANO | 122 105 | 1.060 |
| | | | | | | Folzano | 110 | 654 |
| | | | | | | Colombera | 120 | 40 |
| | | | | | | Gardellone di Sotto | 118 | 13 |
| | | | | | | Molino dei Fenili | 110 | 86 |
| | | | | | | Case sparse | — | 267 |
| | | | | | | FORNACI | 115 108 | 2.932 |
| | | | | | | Fornaci (f) | 109 | 2.109 |
| | | | | | | Verziano | 111 | 364 |
| | | | | | | Campagna | 114 | 87 |
| | | | | | | Fornace Certoli | 114 | 60 |
| | | | | | | Case sparse | — | 303 |
| | | | | | | MOMPIANO | 875 166 | 3.577 |
| | | | | | | Mompiano | 173 | 2.881 |
| | | | | | | Callni | 173 | 85 |
| | | | | | | Cascina Dalbona | 166 | 55 |
| | | | | | | Portasso | 187 | 65 |
| | | | | | | Case sparse | — | 491 |
| | | | | | | NOCE - GIRELLI | 123 115 | 1.186 |
| | | | | | | Girelli | 121 | 289 |
| | | | | | | Noce | 121 | 332 |
| | | | | | | Case | 119 | 79 |
| | | | | | | Caselle | 118 | 50 |
| | | | | | | Villa il Labirinto | 118 | 81 |
| | | | | | | Case sparse | — | 355 |

(a) Frazione speciale: montagna disabitata. — (b) Nucleo speciale montano. — (c) Frazione speciale: lago della Vacca e minori. — (d) Centro diviso con i comuni di Gussago e di Roncadelle. — (e) Centro diviso con il comune di Concesio. — (f) Centro diviso con il comune di Castel Mella.

Segue: TAV. 2 — *Altitudine e popolazione residente dei comuni, delle frazioni geografiche e delle località abitate*

| COMUNI FRAZIONI GEOGRAFICHE LOCALITÀ ABITATE | Alti- tudine m | Popo- lazione residente | COMUNI FRAZIONI GEOGRAFICHE LOCALITÀ ABITATE | Alti- tudine m | Popo- lazione residente | COMUNI FRAZIONI GEOGRAFICHE LOCALITÀ ABITATE | Alti- tudine m | Popo- lazione residente |
|--|----------------------|-------------------------------|--|----------------------|-------------------------------|--|----------------------|-------------------------------|
| SAN POLO | 134 119 | 3.847 | Ponte Clisi (c) | 172 | 42 | CAPOVALLE | 1518 | 827 |
| Bèttole (a) | 130 | 317 | San Pietro (d) | 252 | 17 | | 500 | |
| Buffalora | 131 | 443 | Case sparse | — | 71 | CAPOVALLE | 1518 | 827 |
| Case | 128 | 514 | | 325 | 775 | | 500 | |
| San Polo | 126 | 1.293 | CARZAGO | 192 | | Capovalle * | 933 | 804 |
| Bianchina | 127 | 51 | Carzago Riviera | 201 | 220 | Case sparse | — | 23 |
| Cadizzoni | 122 | 50 | Arzaga | 232 | 59 | | | |
| Cascina Dossi | 127 | 54 | Campagna | 197 | 165 | | | |
| Cotonificio Schiannini | 128 | 118 | Cervo | 201 | 80 | | | |
| Fenile Fusera | 121 | 51 | Riale | 201 | 101 | | | |
| Luogo del Miglio | 125 | 74 | Sant'Antonio | 210 | 67 | CAPRIANO - AZZANO | 133 | 5.055 |
| Pisa | 126 | 157 | Case sparse | — | 83 | | 79 | |
| Case sparse | — | 725 | | 221 | | AZZANO MELLA | 99 | 1.369 |
| BRIONE | 1037 450 | 629 | MOCASINA | 168 | 496 | Azzano Mella | 95 | 1.183 |
| RIVIERE (b) | 881 450 | 36 | Mocasina | 215 | 390 | Cascina Feniletto | 91 | 23 |
| Riviere | 584 | 36 | Torre | 211 | 89 | Cascina Franciosa | 92 | 32 |
| Case sparse | — | — | Case sparse | — | 17 | Cascina Michela | 88 | 60 |
| SAN ZENONE | 1037 474 | 593 | CALVISANO | 86 58 | 6.902 | Cascina Niga | 96 | 45 |
| Gazzane | 634 | 148 | | 86 | | Case sparse | — | 26 |
| San Zenone * | 621 | 76 | CALVISANO | 72 58 | 3.329 | CAPRIANO DEL COLLE | 127 79 | 2.143 |
| Silviane | 647 | 202 | Calvisano * | 63 | 1.903 | Capriano del Colle * | 95 | 1.388 |
| Aquilini | 600 | 55 | Vaso | 65 | 49 | Cascina Bona | 88 | 36 |
| Barche | 620 | 33 | Case sparse | — | 1.377 | Cascina Colombàie | 90 | 54 |
| Cugno | 765 | 17 | | 63 | | Cascina Colombaroli | 88 | 47 |
| Vesalla | 816 | 62 | CANOVE (e) | 59 | 194 | Cascina Feniletto | 95 | 86 |
| Case sparse | — | — | Canove | 60 | 117 | Cascina Molino Torricello | 83 | 44 |
| CALCINATO | 181 108 | 6.625 | Case sparse | — | 77 | Cascina Movico | 80 | 211 |
| CALCINATELLO | 144 121 | 1.982 | MALPAGA | 86 62 | 909 | Cascina Torricello | 83 | 31 |
| Calcinatello | 126 | 1.181 | Malpaga | 63 | 485 | Cascina Trecamini | 90 | 44 |
| Contrada Garletti | 131 | 224 | Colombarone | 68 | 55 | Case sparse | — | 202 |
| Barconi | 134 | 48 | Luogo del Principe | 76 | 80 | FENILI BELASI | 133 98 | 849 |
| Cascina Schiannini | 125 | 62 | Case sparse | — | 289 | Fenili Belasi | 101 | 462 |
| Cerreto | 128 | 123 | | 79 | | Cascina Gili | 101 | 61 |
| Case sparse | — | 344 | MEZZANE | 58 | 1.306 | Cascina San Giorgio | 102 | 123 |
| CALCINATO | 181 108 | 3.786 | Mezzane | 63 | 427 | Torrazza | 120 | 53 |
| Calcinato * | 164 | 2.903 | Cascina San Salvatore | 64 | 47 | Case sparse | — | 150 |
| Prati | 118 | 174 | Case sparse | — | 832 | PONTEGATELLO | 108 91 | 694 |
| Baratello | 124 | 40 | VIADANA BRESCIANA | 86 62 | 1.164 | Pontegatello | 101 | 317 |
| Bossotti | 117 | 40 | Viadana Bresciana | 63 | 237 | Cascina Bonifica | 102 | 76 |
| Cascina Gazzo | 130 | 48 | Basalica | 80 | 69 | Cascina Cizzanello | 103 | 133 |
| Fienil del Gorno | 115 | 38 | Case Oriani | 80 | 53 | Cascina Fenilnuovo | 100 | 54 |
| Patuzza | 120 | 40 | Corte | 70 | 39 | Cascina Nigolina | 101 | 96 |
| Case sparse | — | 503 | Zanoni | 77 | 65 | Case sparse | — | 18 |
| PONTE SAN MARCO | 155 133 | 857 | Case sparse | — | 701 | CAPRIOLO | 576 164 | 4.902 |
| Ponte San Marco | 140 | 469 | CAPO DI PONTE | 2198 350 | 2.595 | Capriolo * | 218 | 3.102 |
| Pradella | 134 | 50 | CAPO DI PONTE | 2198 350 | 2.595 | Brèmoia | 219 | 198 |
| Case sparse | — | 338 | Capo di Ponte * | 362 | 1.227 | Cascina Biolcheria | 203 | 42 |
| CALVAGESE DELLA RIVIE- RA | 325 168 | 1.956 | Cemmo | 460 | 681 | Cascina Fantone | 208 | 40 |
| CALVAGESE DELLA RIVIERA | 262 170 | 685 | Pescarzo | 650 | 543 | Cascina Luogonovo | 208 | 29 |
| Calvagese della Riviera * | 211 | 307 | Case sparse | — | 144 | Cascina Mussiga di Sopra | 207 | 28 |
| Terzago | 246 | 119 | | 2198 | | Case Alghisi-Muratori | 214 | 78 |
| Belvedere | 227 | 86 | | 350 | | Case Beltrami | 220 | 38 |
| Ca' da Monte | 211 | 43 | | 2198 | | Case Cèrese | 212 | 135 |
| | | | | 362 | 1.227 | Case San Lorenzo-Rossi | 213 | 53 |
| | | | | 460 | 681 | Le Case | 209 | 63 |
| | | | | 650 | 543 | Porto Calèpio | 173 | 61 |
| | | | | — | 144 | Vill. Sorriso | 280 | 46 |
| | | | | | | Case sparse | — | 989 |

(a) Centro diviso con il comune di Castenedolo. — (b) Frazione speciale: territorio gravitante sul comune di Gussago. — (c) Nucleo diviso con il comune di Prevalle. — (d) Nucleo speciale: chiesa. — (e) Frazione speciale: territorio gravitante sul comune di Acquafredda.

Segue: TAV. 2 — Altitudine e popolazione residente dei comuni, delle frazioni geografiche e delle località abitate

| COMUNI FRAZIONI GEOGRAFICHE LOCALITÀ ABITATE | Alti- tudine m | Popo- lazione residente | COMUNI FRAZIONI GEOGRAFICHE LOCALITÀ ABITATE | Alti- tudine m | Popo- lazione residente | COMUNI FRAZIONI GEOGRAFICHE LOCALITÀ ABITATE | Alti- tudine m | Popo- lazione residente |
|--|----------------------|-------------------------------|--|----------------------|-------------------------------|--|----------------------|-------------------------------|
| CARPENÈDOLO | <u>122</u> 57 | 7.398 | CASTENÈDOLO | <u>152</u> 110 | 6.950 | CASTO | <u>1042</u> 329 | 660 |
| CARPENÈDOLO | <u>122</u> 57 | 7.398 | CAPODIMONTE | <u>126</u> 112 | 844 | Casto * | 416 | 415 |
| Carpenèdolo * | 76 | 5.214 | Capodimonte | 120 | 302 | Malpaga | 420 | 208 |
| Cascina Consonno | 59 | 45 | Casino Alto | 125 | 68 | Case sparse | — | 37 |
| Corte di Ravere | 63 | 54 | Fornasette | 117 | 50 | COMERO | <u>1437</u> 429 | 430 |
| Livelli | 79 | 51 | Ginevra | 122 | 115 | Àuro | 626 | 95 |
| Palazzo Pastori | 64 | 43 | Luscina | 122 | 20 | Briale | 591 | 111 |
| Paradiso | 71 | 38 | Papa | 115 | 18 | Famea | 702 | 106 |
| Presorello | 65 | 49 | Rizze | 120 | 27 | Comero | 750 | 104 |
| Tàgile | 70 | 36 | Sant'Antonio | 124 | 52 | Case sparse | — | 14 |
| Tezze | 75 | 74 | Scaroni | 116 | 27 | CASTREZZATO | <u>140</u> 112 | 3.653 |
| Case sparse | — | 1.794 | Vitale | 116 | 64 | BARGNANA | <u>133</u> 118 | 280 |
| CASTEGNATO | <u>165</u> 124 | 3.869 | Case sparse | — | 101 | Bargnana (e) | 133 | 87 |
| CASTEGNATO | <u>165</u> 124 | 3.869 | CASTENÈDOLO | <u>152</u> 110 | 5.062 | Campagna | 123 | 139 |
| Castegnato * | 143 | 2.465 | Castenèdolo * | 151 | 3.549 | Campagnola | 122 | 36 |
| Molino | 144 | 341 | Borgognina | 129 | 30 | Case sparse | — | 18 |
| Camaione (a) | 146 | 70 | Borra | 131 | 30 | CASTREZZATO | <u>140</u> 112 | 3.373 |
| Cascina Barco | 131 | 58 | Cavello | 128 | 42 | Castrezzato * | 126 | 2.400 |
| Cascina Baresi | 126 | 26 | Feniletta Mattina | 117 | 64 | Anello | 127 | 72 |
| Cascina Lümini | 134 | 65 | Feniletta Sera | 117 | 46 | Barussa | 120 | 69 |
| Cascina Rota | 126 | 74 | Fenil Nuovo Bettoni | 136 | 23 | Calura | 121 | 51 |
| La Casella | 134 | 60 | Fenil Punta | 122 | 23 | Case Nuove (f) | 124 | 17 |
| Le Case | 154 | 109 | Fornace Pisa | 141 | 98 | Casina Roncàglie | 132 | 82 |
| Pianera | 140 | 82 | La Preferita | 128 | 54 | Monticelle | 117 | 186 |
| Sant'Antonio | 144 | 22 | Madonnina | 128 | 21 | Roncàglie | 129 | 49 |
| Villa Baitella | 151 | 100 | Passere | 121 | 15 | Valotti | 135 | 40 |
| Case sparse | — | 397 | Quarti di Sopra | 112 | 31 | Case sparse | — | 398 |
| CASTELCOVATI | <u>124</u> 115 | 2.491 | Quarti di Sotto | 112 | 30 | CAZZAGO SAN MARTINO | <u>298</u> 131 | 6.467 |
| Castelcovati * | 121 | 1.915 | Roberta di Sopra | 121 | 29 | BORNATO | <u>290</u> 178 | 2.353 |
| Fienle Buontempo | 120 | 68 | Roberta di Sotto | 121 | 26 | Bornato | 225 | 1.639 |
| Fienle San Marino | 123 | 42 | Rodenga | 119 | 113 | Barco di Bornato | 180 | 147 |
| Fienle Santa Maria | 116 | 41 | Rodenga Sud | 115 | 39 | Barco di Cazzago | 180 | 125 |
| Macalè | 122 | 35 | San Francesco | 120 | 26 | Cascina del Rossa | 265 | 20 |
| Case sparse | — | 390 | Santa Giustina | 119 | 135 | La Costa | 195 | 255 |
| CASTEL MELLA | <u>121</u> 99 | 2.880 | Santa Rosa | 125 | 40 | Case sparse | — | 167 |
| CASTEL MELLA | <u>110</u> 99 | 1.313 | Sobiolo | 127 | 31 | CALINO | <u>298</u> 192 | 1.110 |
| Castel Mella * | 106 | 1.157 | Valbona | 120 | 54 | Calino | 223 | 835 |
| Fornace Clèrici | 110 | 81 | Case sparse | — | 513 | Case sparse | — | 275 |
| Suarda | 105 | 70 | GHISELLE (d) | <u>125</u> 119 | 95 | CAZZAGO SAN MARTINO | <u>206</u> 161 | 2.100 |
| Case sparse | — | 5 | Fenarola | 120 | 88 | Cazzago San Martino * | 200 | 1.487 |
| FORNACI | <u>109</u> 104 | 525 | Case sparse | — | 7 | Ca' del Diavolo | 166 | 69 |
| Fornaci (b) | 109 | 231 | MÀCINA | <u>137</u> 122 | 702 | Cascina Bonfadina | 168 | 54 |
| Colorne | 106 | 212 | Màcina | 130 | 186 | Cascina Franzina | 176 | 72 |
| Fenil Mella | 109 | 59 | Bòcchere | 135 | 28 | Cascina San Martino | 191 | 34 |
| Case sparse | — | 23 | Bodea | 126 | 139 | Case sparse | — | 384 |
| ONZATO | <u>113</u> 109 | 425 | Ca' dell'Ora | 136 | 45 | PEDROCCA | <u>165</u> 131 | 904 |
| Onzato | 111 | 272 | Luogo del Fumo | 132 | 42 | Pedrocca | 158 | 165 |
| Màcina | 109 | 75 | Palazzina | 129 | 41 | Segabiello | 153 | 116 |
| Madonnina del Boschetto | 112 | 45 | Rezzata | 135 | 69 | Cascina Casotto | 142 | 39 |
| Case sparse | — | 33 | Sant'Eufemino | 136 | 64 | Cascina Costantina | 148 | 30 |
| RONCADELLE | <u>121</u> 113 | 617 | Zambella | 131 | 33 | Cascina Perugini | 154 | 76 |
| Roncadelle (c) | 120 | 315 | Case sparse | — | 55 | Madonna della Tosse | 158 | 26 |
| Santuario | 115 | 302 | TAETTO | <u>130</u> 124 | 247 | Pedrocchetta | 154 | 91 |
| Case sparse | — | — | Bèttole (b) | 130 | 65 | Case sparse | — | 361 |
| CASTO | <u>1437</u> 329 | 1.279 | Pezzora | 129 | 58 | ALONE | <u>1340</u> 516 | 189 |
| ALONE | <u>1340</u> 516 | 189 | Taetto | 129 | 100 | Alone | 680 | 189 |
| Alone | 680 | 189 | Case sparse | — | 24 | Case sparse | — | — |
| Case sparse | — | — | CASTO | <u>1437</u> 329 | 1.279 | CASTO | <u>1042</u> 329 | 660 |

(a) Nucleo diviso con il comune di Ospitaletto. — (b) Centro diviso con il comune di Brèscia. — (c) Centro diviso con il Comune omonimo. — (d) Frazione speciale: territorio gravitante sul comune di Borgosatollo. — (e) Centro diviso con il comune di Rovato. — (f) Nucleo speciale: chiesa.

Segue: TAV. 2 — Alitudine e popolazione residente dei comuni, delle frazioni geografiche e delle località abitate

| COMUNI FRAZIONI GEOGRAFICHE LOCALITÀ ABITATE | Alti- tudine m | Popo- lazione residente | COMUNI FRAZIONI GEOGRAFICHE LOCALITÀ ABITATE | Alti- tudine m | Popo- lazione residente | COMUNI FRAZIONI GEOGRAFICHE LOCALITÀ ABITATE | Alti- tudine m | Popo- lazione residente |
|--|----------------------|-------------------------------|--|----------------------|-------------------------------|--|----------------------|-------------------------------|
| CEDEGOLO | 2425 373 | 1.751 | Affitti | 57 | 71 | MONTE COLOMBINE (a) | 2215 1500 | — |
| CEDEGOLO | 1825 373 | 1.751 | Belvedere | 59 | 77 | SAN COLOMBANO | 2085 875 | 1.005 |
| Cedègolo * | 413 | 818 | Foresti | 61 | 34 | San Colombano | 941 | 226 |
| Grevo | 510 | 844 | Gàmbaro | 59 | 26 | Bondegno | 947 | 113 |
| Centrale Edison | 400 | 27 | Martinoni | 60 | 41 | Dalaidi | 935 | 39 |
| Dosso | 451 | 27 | Videtti | 57 | 38 | <i>Case sparse</i> | — | 627 |
| <i>Case sparse</i> | — | 35 | CIMBERGO | 2899 447 | 897 | COLOGNE | 451 160 | 3.786 |
| PASSO DELLE BASSE (a) | 2425 1300 | — | CIMBERGO | 1700 447 | 897 | COLOGNE | 451 160 | 3.786 |
| CELLÀTICA | 485 128 | 3.137 | Cimbergo * | 853 | 860 | Cologne * | 187 | 1.735 |
| CELLÀTICA | 485 128 | 3.137 | <i>Case sparse</i> | — | 37 | Fermata | 180 | 328 |
| Cellàtica * | 170 | 2.651 | MONTE FRISOZZO (a) | 2899 1500 | — | Màcina | 175 | 96 |
| Cascina Breda | 162 | 46 | CIVIDATE CAMUNO (c) | 469 250 | 1.779 | Mirandola | 178 | 94 |
| Cascina Marze | 150 | 43 | CIVIDATE CAMUNO | 469 250 | 1.779 | Ponte Fabbro | 174 | 58 |
| Cascine Campiani | 331 | 38 | Cividate Camuno * | 280 | 1.571 | Sala | 174 | 205 |
| Case Caporalino | 180 | 36 | Cogno (d) | 256 | 23 | <i>Case sparse</i> | — | 1.280 |
| Fantasia | 159 | 134 | Osteria Clara | 270 | 35 | COMEZZANO - CIZZAGO | 120 100 | 2.996 |
| <i>Case sparse</i> | — | 189 | Stazione di Cividate-Malegno | 263 | 24 | CIZZAGO | 120 101 | 1.358 |
| CERVENO | 2549 320 | 787 | <i>Case sparse</i> | — | 126 | Cizzago * | 107 | 939 |
| CERVENO | 1800 320 | 787 | COCCÀGLIO | 382 139 | 4.119 | Fontanone | 116 | 29 |
| Cerveno * | 500 | 787 | COCCÀGLIO | 382 139 | 4.119 | Marocchina | 119 | 181 |
| <i>Case sparse</i> | — | — | Coccàglio * | 162 | 2.868 | Santa Sofia | 102 | 104 |
| MONTE CONCARENA (a) | 2549 900 | — | Case Opèraie | 162 | 71 | Toà | 118 | 24 |
| CETO | 2825 323 | 1.202 | Flumicello | 159 | 34 | <i>Case sparse</i> | — | 81 |
| CETO | 1500 323 | 1.202 | Ingussano | 162 | 92 | COMEZZANO | 116 100 | 1.638 |
| Badetto | 350 | 73 | Lumetti (e) | 145 | 25 | Comezzano | 104 | 914 |
| Ceto * | 476 | 659 | Valenca Bassa | 139 | 88 | Bredafranca | 103 | 141 |
| Nadro | 429 | 407 | <i>Case sparse</i> | — | 941 | Faede | 102 | 46 |
| Fornaci | 375 | 47 | COLLEBEATO | 485 168 | 2.362 | Fenil dei Frati | 112 | 109 |
| <i>Case sparse</i> | — | 16 | COLLEBEATO | 485 168 | 2.362 | Poncarale | 112 | 41 |
| MONTE LAIONE (a) | 2825 1225 | — | Collebeato * | 178 | 2.011 | Roncaiole | 103 | 108 |
| CHIARI | 166 119 | 15.768 | Baracche | 178 | 20 | Sabbionera | 103 | 163 |
| CHIARI | 166 119 | 15.768 | Campianelli | 352 | 49 | <i>Case sparse</i> | — | 116 |
| Chiari * | 148 | 8.868 | Campiani | 325 | 89 | CONCÈSIO | 1166 187 | 7.057 |
| Cascina Quarante | 160 | 37 | La Ca' | 230 | 49 | CONCÈSIO | 1166 199 | 4.374 |
| Fienile Olmi | 134 | 73 | Santo Stefano | 361 | 60 | Artignago - Cadebòsio | 206 | 532 |
| Fienile Ospedale | 146 | 32 | <i>Case sparse</i> | — | 84 | Campagnola | 204 | 833 |
| Lumetti (b) | 145 | 79 | CÒLLIO | 2215 677 | 3.236 | Concèsio | 218 | 803 |
| Monticelli | 129 | 109 | CÒLLIO | 1900 734 | 1.835 | Costòrio | 228 | 529 |
| Muradello | 144 | 60 | Còllo * | 884 | 1.109 | Pieve di Concèsio * | 230 | 665 |
| Palazzo Bettolini | 147 | 37 | <i>Case sparse</i> | — | 726 | Cadizzone | 270 | 34 |
| San Bernardino | 153 | 24 | MEMMO | 1800 877 | 396 | Codolazza (f) | 234 | 194 |
| Santellone | 153 | 54 | Memmo | 988 | 99 | Roncàglio I | 241 | 108 |
| Stallone Bettolini | 148 | 52 | <i>Case sparse</i> | — | 297 | Roncàglio II | 265 | 45 |
| <i>Case sparse</i> | — | 6.343 | CIGOLE | 62 53 | 2.121 | Vaiarini | 226 | 60 |
| CIGOLE | 62 53 | 2.121 | CIGOLE | 62 53 | 2.121 | <i>Case sparse</i> | — | 571 |
| Cigole * | 56 | 1.698 | CIGOLE | 62 53 | 2.121 | SAN VIGILIO | 784 217 | 2.274 |
| | | | Cigole * | 56 | 1.698 | San Vigilio | 225 | 1.944 |
| | | | | | | Palo Rosso | 217 | 21 |
| | | | | | | Selva | 254 | 75 |
| | | | | | | <i>Case sparse</i> | — | 234 |

(a) Frazione speciale: montagna disabitata. — (b) Nucleo diviso con il comune di Coccàglio. — (c) Vedi comune di Òssimo per territorio in contestazione. — (d) Centro diviso con i comuni di Borno e di Òssimo. — (e) Nucleo diviso con il comune di Chiari. — (f) Nucleo diviso con il comune di Villa Carcina.

Segue: TAV. 2 — Altitudine e popolazione residente dei comuni, delle frazioni geografiche e delle località abitate

| COMUNI FRAZIONI GEOGRAFICHE LOCALITÀ ABITATE | Altitudine m | Popolazione residente | COMUNI FRAZIONI GEOGRAFICHE LOCALITÀ ABITATE | Altitudine m | Popolazione residente | COMUNI FRAZIONI GEOGRAFICHE LOCALITÀ ABITATE | Altitudine m | Popolazione residente |
|--|-----------------|--------------------------|--|-----------------|--------------------------|--|-----------------|--------------------------|
| STOCCHETTA | 203 | 409 | CORZANO | 104 | 2.402 | DELLO | 91 | 2.103 |
| Stocchetta (a) | 187 | | | 84 | | | 74 | |
| Levata | 188 | 306 | BARGNANO | 93 | 714 | Dello * | 88 | 1.844 |
| Case sparse | 202 | 62 | Bargnano | 87 | | Fenile Arici | 81 | 85 |
| | | 41 | Case sparse | 90 | 714 | Fenile Lombardo | 77 | 87 |
| | | | | | | Fenile Monache | 82 | 38 |
| | | | | | | Case sparse | | 49 |
| CORTE FRANCA | 652 | 3.641 | CORZANO | 104 | 1.224 | QUINZANELLO | 88 | 950 |
| | 187 | | | 95 | | | 75 | |
| BORGONATO | 245 | 701 | Corzano * | 101 | 610 | Quinzanello | 88 | 837 |
| Borgonato | 201 | | Bizzi | 104 | 30 | Fenile Bosco | 77 | 59 |
| Fornaci - Quattrovie (b) | 214 | 476 | Cassevico I. | 100 | 45 | Fenile Colombare | 78 | 33 |
| Bettolino | 207 | 82 | Cassevico II. | 100 | 143 | Case sparse | | 21 |
| Bracchi | 221 | 48 | Fogoline | 102 | 39 | | | |
| Stazione di Borgonato-Adro | 216 | 55 | Montegiardino | 102 | 198 | | | |
| Case sparse | 208 | 40 | Sale | 102 | 128 | | | |
| | | | Case sparse | | 31 | DESENZANO DEL GARDA | 168 | 12.087 |
| | | | | | | | 65 | |
| COLOMBARO | 652 | 1.457 | MEANO | 97 | 464 | DESENZANO DEL GARDA | 168 | 7.583 |
| | 193 | | | 84 | | | 65 | |
| Colombaro | 225 | 1.229 | Meano | 95 | 432 | Desenzano del Garda * | 66 | 6.150 |
| Budrio | 218 | 37 | Cascina Lama | 85 | 32 | Colombare | 134 | 93 |
| Zènghe | 222 | 191 | Case sparse | | | Menasasso di Sotto | 128 | 45 |
| Case sparse | | | | | | San Pietro | 107 | 106 |
| | | | | | | Case sparse | | 1.189 |
| NIGOLINE | 652 | 880 | DARFO | 1893 | 9.585 | LAGO DI GARDA (d) | 65 | |
| | 209 | | | 207 | | | | |
| Nigoline * | 229 | 834 | ANGONE | 1664 | 465 | RIVOLTELLA | 118 | 2.924 |
| Sant'Eufèmia | 250 | 46 | | 229 | | | 65 | |
| Case sparse | | | Angone | 289 | 465 | Rivoltella | 87 | 1.399 |
| | | | Case sparse | | | Calvata | 115 | 41 |
| TIMOLINE | 220 | 603 | DARFO | 1893 | 8.126 | Montonale Basso | 97 | 65 |
| | 187 | | | 207 | | Prato Maggiore | 90 | 90 |
| Timoline | 215 | 603 | Boario Terme | 221 | 692 | San Zeno | 110 | 34 |
| Case sparse | | | Darfo * | 221 | 4.457 | Tassere | 86 | 69 |
| | | | Erbanno | 301 | 1.141 | Villa Arriga | 73 | 26 |
| CORTENO | 2753 | 2.619 | Fucine | 316 | 414 | Villa Venga | 90 | 32 |
| | 695 | | Montecchio | 229 | 779 | Case sparse | | 1.168 |
| COSTA | 1759 | 697 | Pellalepre | 287 | 266 | SAN MARTINO DELLA BATTAGLIA | 131 | 1.580 |
| | 847 | | Bàrbara | 234 | 43 | | 69 | |
| Doverio | 1112 | 246 | Cercovi | 247 | 65 | San Martino della Battaglia | 87 | 94 |
| Lombro | 857 | 221 | More | 270 | 39 | Casello Mantovano | 86 | 20 |
| Megno | 969 | 94 | Case sparse | | 230 | Grole | 100 | 63 |
| Ronco | 950 | 136 | | | | Palazzo Tracagni | 110 | 42 |
| Case sparse | | | GORZONE | 1704 | 994 | Porte Rosse | 98 | 65 |
| | | | | 279 | | San Girolamo | 103 | 38 |
| MONTE LÒRIO (c) | 2753 | | Gorzone - Sciano | 350 | 967 | San Rocco Lugana | 78 | 35 |
| | 1109 | | Case sparse | | 27 | Trattoria | 98 | 30 |
| PISOGNETO | 2153 | 1.243 | DELLO | 94 | 5.105 | Vaccarolo | 100 | 104 |
| | 867 | | | 73 | | Case sparse | | 1.089 |
| Còrteno * | 925 | 673 | BOLDENIGA | 94 | 541 | ÈDOLO | 3554 | 4.433 |
| Galleno | 985 | 570 | | 87 | | | 634 | |
| Case sparse | | | Boldeniga | 90 | 449 | CORTENÈDOLO | 2144 | 614 |
| | | | Fenile di Cos | 92 | 27 | | 769 | |
| SANT'ANTONIO | 1900 | 205 | Fenile Muse Nuove | 90 | 46 | Cortenèdolo | 876 | 608 |
| | 910 | | Case sparse | | 19 | Case sparse | | 6 |
| Sant'Antonio | 1124 | 139 | CORTICELLE PIEVE | 89 | 1.511 | ÈDOLO | 2000 | 3.657 |
| Fucine | 973 | 33 | | 73 | | | 634 | |
| Les | 911 | 33 | Corticelle Pieve | 89 | 1.056 | Èdolo * | 699 | 3.067 |
| Case sparse | | | Case San Rocco | 79 | 29 | Mu | 782 | 484 |
| SANTICOLO | 2000 | 474 | Colombare Comincini | 78 | 67 | Pièrio | 887 | 59 |
| | 695 | | Fenile Baldo | 81 | 74 | Case sparse | | 47 |
| Santicolo | 900 | 474 | Fenile della Pieve | 84 | 24 | LAGHI (e) | 2327 | |
| Case sparse | | | Fenile di Mezzo | 80 | 45 | | 1868 | |
| | | | Fenile Nozza | 80 | 26 | MONTE ADAMELLO (c) | 3554 | |
| | | | Fenile Ronchi | 82 | 21 | | 1370 | |
| | | | Fenile Villenuove | 75 | 103 | | | |
| | | | Case sparse | | 66 | | | |

(a) Centro diviso con il comune di Brèscia. — (b) Centro diviso con il comune di Adro. — (c) Frazione speciale: montagna disabitata. — (d) Frazione speciale: parte di lago diviso tra più Comuni. — (e) Frazione speciale: lago dell'Àvio e minori.

Segue: TAV. 2 — Altitudine e popolazione residente dei comuni, delle frazioni geografiche e delle località abitate

| COMUNI FRAZIONI GEOGRAFICHE LOCALITÀ ABITATE | Alti- tudine m | Popo- lazione residente | COMUNI FRAZIONI GEOGRAFICHE LOCALITÀ ABITATE | Alti- tudine m | Popo- lazione residente | COMUNI FRAZIONI GEOGRAFICHE LOCALITÀ ABITATE | Alti- tudine m | Popo- lazione residente |
|--|----------------------|-------------------------------|--|----------------------|-------------------------------|--|----------------------|-------------------------------|
| MOTTO DELLA SCALA (a) | 2339 2000 | — | FIESSE | 47 34 | 2.555 | LAGO DI GARDA (f) | 65 | — |
| PIZ TRI (a) | 2275 1600 | — | CADIMARCO | 46 44 | 597 | TRESNICO | 1330 260 | 357 |
| VICO | 1664 799 | 162 | Cadimarco | 44 | 347 | Tresnico | 313 | 126 |
| Vico | 967 | 162 | Cadimarco di Sotto | 44 | 122 | Marmarola | 410 | 22 |
| Case sparse | — | — | Luogo di Pozzo | 44 | 34 | San Michele | 404 | 63 |
| | | | Luogo Nuovo | 44 | 39 | Val di Sur | 400 | 36 |
| | | | Montalbano | 45 | 24 | Case sparse | — | 110 |
| | | | Case sparse | — | 31 | | | |
| ERBUSCO | 451 150 | 4.994 | FIESSE | 47 34 | 1.958 | GARDONE VAL TRÒMPIA | 1391 301 | 8.704 |
| ERBUSCO | 451 201 | 1.829 | Fiesse * | 39 | 1.394 | GARDONE VAL TRÒMPIA | 1391 301 | 7.967 |
| Erbusco * | 250 | 1.568 | Caleone | 41 | 25 | Gardone Val Tròmpia * | 332 | 7.037 |
| Lovera | 244 | 70 | Campagnola | 46 | 35 | Bresciana | 350 | 199 |
| Case sparse | — | 191 | Cavezzo | 44 | 57 | Case sparse | — | 731 |
| | | | Morta | 41 | 28 | | | |
| | | | Motella | 43 | 21 | | | |
| | | | Piave | 45 | 31 | | | |
| | | | San Giacomo | 38 | 62 | | | |
| | | | Case sparse | — | 305 | | | |
| SAN PANCRÀZIO | 196 150 | 571 | GÀMBARA | 53 40 | 5.751 | MAGNO | 1361 360 | 737 |
| San Pancràzio (b) | 194 | 126 | CORVIONE | 52 43 | 1.284 | Magno | 594 | 408 |
| Colombere | 190 | 108 | Corvione | 50 | 481 | Case sparse | — | 329 |
| Sgrafligna | 196 | 110 | Betosse | 51 | 82 | | | |
| Case sparse | — | 227 | Campagna I | 47 | 34 | | | |
| | | | Campagna II | 48 | 45 | | | |
| | | | Canova | 48 | 107 | | | |
| | | | Capellina | 47 | 32 | | | |
| | | | Fienil di Mezzo | 40 | 30 | | | |
| | | | Fienil Nuovo | 51 | 27 | | | |
| | | | Finiletto | 50 | 31 | | | |
| | | | San'Orio | 47 | 104 | | | |
| | | | Vallona | 48 | 45 | | | |
| | | | Vernico | 49 | 130 | | | |
| | | | Volte | 45 | 63 | | | |
| | | | Case sparse | — | 73 | | | |
| VILLA - PEDERGNANO | 402 190 | 1.249 | GÀMBARA | 53 40 | 4.467 | GARGNANO | 1497 65 | 4.189 |
| Pedergnano | 230 | 379 | Gàmbara * | 51 | 3.580 | Fornico | 207 | 131 |
| Villa | 217 | 639 | Cappuccini | 46 | 43 | Gargnano * | 98 | 970 |
| Case sparse | — | 231 | Covazzolo | 42 | 38 | Villa - Bogliaco | 98 | 1.012 |
| | | | Cuna | 46 | 21 | Villavetro | 115 | 140 |
| | | | Fraina | 49 | 53 | Zuino | 243 | 103 |
| | | | Gazzo Alto | 44 | 35 | Case sparse | — | 449 |
| | | | Lago | 48 | 28 | | | |
| | | | Lama | 44 | 65 | | | |
| | | | Lotte | 48 | 22 | | | |
| | | | Monticella di Sopra | 40 | 29 | | | |
| | | | Monticella di Sotto | 40 | 34 | | | |
| | | | Riviera | 48 | 29 | | | |
| | | | Rivierina | 47 | 23 | | | |
| | | | Salvello | 48 | 63 | | | |
| | | | San Polo | 51 | 48 | | | |
| | | | Case sparse | — | 356 | | | |
| ÈSINE | 2200 229 | 3.137 | GARDONE RIVIERA | 1330 65 | 2.768 | LAGO DI GARDA (f) | 65 | — |
| CA' DI BOTER (c) | 241 232 | 37 | GARDONE RIVIERA | 505 65 | 2.411 | MUSLONE | 1465 65 | 152 |
| Ca' di Boter | 238 | 37 | Fasano di Sopra | 205 | 210 | Muslone | 463 | 121 |
| Case sparse | — | — | Fasano di Sotto (d) | 85 | 318 | Case sparse | — | 31 |
| | | | Gardone Riviera * | 130 | 1.259 | | | |
| | | | Morgnaga | 131 | 351 | | | |
| | | | Fondo Banale (e) | 223 | 17 | | | |
| | | | Montecuoco | 178 | 90 | | | |
| | | | Supiane | 284 | 40 | | | |
| | | | Case sparse | — | 126 | | | |
| MONTE VAL DI FRA' (a) | 2200 1525 | — | GARDONE RIVIERA | 1330 65 | 2.768 | NAVAZZO | 1497 311 | 658 |
| PLEMO | 1326 239 | 406 | GARDONE RIVIERA | 505 65 | 2.411 | Formaga | 587 | 117 |
| Plemo | 240 | 328 | Fasano di Sopra | 205 | 210 | Liano | 575 | 136 |
| Case sparse | — | 78 | Fasano di Sotto (d) | 85 | 318 | Navazzo | 496 | 250 |
| | | | Gardone Riviera * | 130 | 1.259 | Case sparse | — | 155 |
| | | | Morgnaga | 131 | 351 | | | |
| | | | Fondo Banale (e) | 223 | 17 | | | |
| | | | Montecuoco | 178 | 90 | | | |
| | | | Supiane | 284 | 40 | | | |
| | | | Case sparse | — | 126 | | | |
| SACCA | 1730 229 | 534 | SASSO | 1465 315 | 260 | SASSO | 1465 315 | 260 |
| Sacca | 232 | 411 | Sasso | 530 | 112 | Musaga | 441 | 102 |
| Toroselle | 235 | 74 | Case sparse | — | 46 | Case sparse | — | 46 |
| Case sparse | — | 49 | | | | | | |

(a) Frazione speciale: montagna disabitata. — (b) Centro diviso con il comune di Adro. — (c) Frazione speciale: territorio gravitante sul comune di Borno. — (d) Centro diviso con il comune di Toscolano Maderno. — (e) Nucleo speciale: centrale elettrica. — (f) Frazione speciale: parte di lago diviso tra più Comuni.

Segue: TAV. 2 — Altitudine e popolazione residente dei comuni, delle frazioni geografiche e delle località abitate

| COMUNI FRAZIONI GEOGRAFICHE LOCALITÀ ABITATE | Alti- tudine m | Popo- lazione residente | COMUNI FRAZIONI GEOGRAFICHE LOCALITÀ ABITATE | Alti- tudine m | Popo- lazione residente | COMUNI FRAZIONI GEOGRAFICHE LOCALITÀ ABITATE | Alti- tudine m | Popo- lazione residente |
|--|----------------------|-------------------------------|--|------------------------------|-------------------------------|--|---------------------------|-------------------------------|
| GAVARDO | 870 | 7.634 | Fienil Nuovo | 110 | 87 | RONCO | 520 | 743 |
| | 183 | | Palazzina Sotti | 69 | 30 | | 145 | |
| GAVARDO | 870 | 4.946 | Ponte Rosso | 70 | 24 | Ronco | 187 | 664 |
| | 183 | | <i>Case sparse</i> | — | 2.256 | Massino | 151 | 33 |
| Gavardo * | 199 | 3.865 | GIÀNICO | 2012 | 1.307 | <i>Case sparse</i> | — | 46 |
| Limone | 251 | 134 | | 206 | | IDRO | 1125 | 1.247 |
| Marzatica | 307 | 32 | GIÀNICO | 2012 | 1.307 | | 368 | |
| Rampeniga | 221 | 91 | Giànico * | 281 | | 1.073 | CRONE | 1081 |
| <i>Case sparse</i> | — | 824 | <i>Case sparse</i> | — | 234 | | 368 | |
| SOPRAPONTE | 866 | 1.414 | GOTTOLENGO | 64 | 5.225 | Crone * | 375 | 656 |
| | 217 | | Sopraponte | 47 | | 565 | Lemprato | 380 |
| Sopraponte | 230 | 565 | GOTTOLENGO | 58 | 4.664 | Scuole (c) | 373 | 16 |
| Borzina | 224 | 35 | | 47 | | <i>Case sparse</i> | — | 76 |
| Caderusso | 260 | 63 | Gottolengo * | 53 | 3.299 | LAGO D' IDRO (d) | 368 | — |
| Casalcolo | 326 | 88 | Baldone | 55 | 55 | PIEVE VÈCCHIA | 1125 | 126 |
| Fostaga | 256 | 148 | Bellavere Ospedale | 50 | 60 | | 368 | |
| Quarena | 314 | 192 | Garelli | 56 | 104 | Pieve Vècchia | 390 | 79 |
| Soseto | 235 | 192 | Lumachina | 56 | 30 | <i>Case sparse</i> | — | 47 |
| <i>Case sparse</i> | — | 131 | Monticelle di Sopra | 50 | 66 | INCÜDINE | 2910 | 770 |
| SOPRAZOCCO | 376 | 1.274 | Opolo | 54 | 50 | | 868 | |
| | 248 | | San Biagio | Pontevecchie Nuove | 56 | 45 | INCÜDINE | 2348 |
| San Biagio | 263 | 219 | Segalana | 54 | 49 | Incüidine * | 910 | 770 |
| San Giacomo | 326 | 203 | Solerino Sera | 55 | 44 | Davenino (e) | 1038 | — |
| Bariaga | 268 | 75 | <i>Case sparse</i> | — | 862 | <i>Case sparse</i> | — | — |
| Beneco | 300 | 253 | SOLARO | 64 | 561 | MONTE CIME GROM (f) | 2910 | — |
| Colombaro | 275 | 46 | | 57 | | Solaro | 2200 | |
| Campagnola | 293 | 38 | Solaro | 59 | 147 | MONTE CROSTA DI SAN VITO (f) | 2728 | — |
| Cattignana | 305 | 47 | Campagna | 60 | 48 | | 1600 | |
| Corti | 290 | 87 | Casino Campagna | 62 | 59 | ISEO | 1001 | 6.789 |
| Gazzolo | 276 | 34 | Greane | 62 | 47 | | 185 | |
| Piazzo | 257 | 66 | Osteria | 59 | 39 | CLUSANE | 525 | 1.420 |
| <i>Case sparse</i> | — | 206 | Palazzina | 62 | 44 | | 185 | |
| GHEDI | 117 | 10.638 | Santa Maria | 61 | 57 | Clusane | 195 | 1.068 |
| | 59 | | <i>Case sparse</i> | — | 120 | Zuccone | 215 | 97 |
| GHEDI | 117 | 10.638 | GUSSAGO | 881 | 8.159 | <i>Case sparse</i> | — | 255 |
| | 59 | | Civine | 128 | | 375 | ISEO | 1001 |
| Ghedi * | 85 | 5.976 | CIVINE | 881 | 375 | | 185 | |
| Cascina Aurora | 70 | 23 | | 288 | | Civine | 497 | 153 |
| Cascina Basilio Sopra | 99 | 62 | Civine | 497 | 153 | Cricatore | 289 | 22 |
| Cascina Bertèllia | 63 | 114 | Succotti di Sopra | 425 | 55 | Succotti di Sotto | 324 | 43 |
| Cascina Bonifica | 71 | 49 | <i>Case sparse</i> | — | 102 | MANDOLOSSA | 140 | 351 |
| Cascina Bosa | 77 | 38 | | 128 | Mandolossa (a) | 130 | 94 | |
| Cascina Canale Fenni | 72 | 35 | Bodutto | 130 | 48 | Bodutto | 130 | 48 |
| Cascina Canale Sotti | 71 | 38 | Cavezzo | 132 | 62 | Cavezzo | 132 | 62 |
| Cascina Capriola | 73 | 32 | Fienile Nuovo | 134 | 35 | <i>Case sparse</i> | — | 112 |
| Cascina Castella | 70 | 48 | PIAZZA | 616 | 6.690 | Navezze | 214 | 908 |
| Cascina Costa | 70 | 32 | | 131 | | Piazza - Casaglio * | 186 | 2.326 |
| Cascina Dirigibile | 62 | 57 | Navezze | 214 | 908 | Piedeldosso | 197 | 496 |
| Cascina Fallve | 62 | 30 | Piazza - Casaglio * | 186 | 2.326 | Sale | 144 | 410 |
| Cascina Fienile di Mezzo | 63 | 63 | Piedeldosso | 197 | 496 | Valle - Villa - Croce | 162 | 1.462 |
| Cascina Gaifama | 80 | 32 | Sale | 144 | 410 | Barco Pè | 133 | 55 |
| Cascina Gandine di Sopra | 70 | 42 | Valle - Villa - Croce | 162 | 1.462 | Camaldoli (b) | 521 | 11 |
| Cascina Gasparina Nuova | 71 | 33 | Barco Pè | 133 | 55 | Caporalino | 155 | 36 |
| Cascina Gasparina Vècchia | 69 | 34 | Camaldoli (b) | 521 | 11 | Cascina Bosco | 138 | 28 |
| Cascina Maddalena | 77 | 46 | Caporalino | 155 | 36 | Cascina del Barco | 136 | 143 |
| Cascina Magnola | 60 | 52 | Cascina Bosco | 138 | 28 | Casotto | 147 | 133 |
| Cascina Mianina | 86 | 85 | Cascina del Barco | 136 | 143 | Galli | 155 | 104 |
| Cascina Monàira | 75 | 30 | Casotto | 147 | 133 | Mànica | 186 | 122 |
| Cascina Motta | 97 | 73 | Galli | 155 | 104 | Stacca | 144 | 112 |
| Cascina Novara | 117 | 85 | Mànica | 186 | 122 | <i>Case sparse</i> | — | 344 |
| Cascina Olmo | 82 | 30 | Stacca | 144 | 112 | PILZONE | 950 | 705 |
| Cascina Pace | 64 | 50 | <i>Case sparse</i> | — | 344 | | 185 | |
| Cascina Pasotella | 82 | 56 | PIAZZA | 616 | 6.690 | Pilzone | 195 | 553 |
| Cascina Piombino | 99 | 47 | | 131 | | 6.690 | Fenice | 201 |
| Cascina Prada | 66 | 55 | Navezze | 214 | 908 | <i>Case sparse</i> | — | 57 |
| Cascina Prandona | 60 | 105 | Piazza - Casaglio * | 186 | 2.326 | LAGO D' ISEO (d) | 185 | — |
| Cascina Quaina | 85 | 38 | Piedeldosso | 197 | 496 | | — | |
| Cascina Regina | 79 | 42 | Sale | 144 | 410 | PILZONE | 950 | 705 |
| Cascina San Lorenzo | 79 | 39 | Valle - Villa - Croce | 162 | 1.462 | | 185 | |
| Cascina Speranza | 112 | 55 | Barco Pè | 133 | 55 | Pilzone | 195 | 553 |
| Cascina Terminone | 64 | 41 | Camaldoli (b) | 521 | 11 | Fenice | 201 | 95 |
| Cascina Tibera | 76 | 35 | Caporalino | 155 | 36 | <i>Case sparse</i> | — | 57 |
| Cascina Truse | 86 | 55 | Cascina Bosco | 138 | 28 | | — | |
| Cascina Vergine Nuova | 100 | 83 | Cascina del Barco | 136 | 143 | | — | |
| Cascina Vergine Vècchia | 98 | 44 | Casotto | 147 | 133 | | — | |
| Cave | 89 | 221 | Galli | 155 | 104 | | — | |
| Fattoria Prandoni | 96 | 136 | Mànica | 186 | 122 | | — | |
| | | | Stacca | 144 | 112 | | — | |
| | | | <i>Case sparse</i> | — | 344 | | — | |

(a) Centro diviso con i comuni di Brèscia e di Roncadelle. — (b) Nucleo speciale: seminario religioso. — (c) Nucleo speciale: scuola. — (d) Frazione speciale: parte di lago diviso tra più Comuni. — (e) Nucleo montano, ora spopolato. — (f) Frazione speciale: montagna disabitata.

Segue: TAV. 2 — *Altitudine e popolazione residente dei comuni, delle frazioni geografiche e delle località abitate*

| COMUNI FRAZIONI GEOGRAFICHE LOCALITÀ ABITATE | Altitudine <i>m</i> | Popolazione residente | COMUNI FRAZIONI GEOGRAFICHE LOCALITÀ ABITATE | Altitudine <i>m</i> | Popolazione residente | COMUNI FRAZIONI GEOGRAFICHE LOCALITÀ ABITATE | Altitudine <i>m</i> | Popolazione residente |
|--|------------------------|--------------------------|--|------------------------|--------------------------|--|------------------------|--------------------------|
| ISORELLA | 59 48 | 3.003 | Cascina Rescatto | 62 | 90 | NAVATE | 115 99 | 400 |
| ISORELLA | 59 48 | 3.003 | Cascina Risorta | 66 | 53 | Navate | 113 | 332 |
| Isorella * | 56 | 1.976 | Cascina Ronchi Davo | 62 | 42 | Bonifica Navate | 107 | 68 |
| Casello | 57 | 38 | Cascina Rosetta | 63 | 31 | Case sparse | — | — |
| Cornaletto | 56 | 26 | Cascina San Nazzaro | 64 | 47 | | | |
| Fenil Nuovo | 57 | 34 | Cascina Scòvola | 78 | 377 | | | |
| Gardone | 55 | 33 | Cascina Villanuova | 73 | 26 | | | |
| Giardino | 57 | 20 | Case sparse | — | 1.038 | | | |
| Le Selve | 54 | 26 | MILZANELLO | 68 | 946 | LONATO | 275 65 | 10.062 |
| Luogo Nuovo Mattina | 53 | 28 | Milzanello | 58 | | BÈTTOLA | 165 142 | 222 |
| Luogo Nuovo Sera | 51 | 40 | Cascina Bredadale | 67 | 447 | Bèttola | 155 | 183 |
| Osteria Nuova | 59 | 72 | Cascina Bredadale | 62 | 78 | Cassetta di Sopra | 145 | 30 |
| Ponchione | 48 | 31 | Cascina Capolupo | 62 | 31 | Case sparse | — | 9 |
| San Nazzaro | 58 | 155 | Cascina Cereto | 63 | 124 | | | |
| Santa Maria | 49 | 22 | Cascina Colombere Fenile | 61 | 81 | | | |
| Telefono | 58 | 45 | Cascina Palazzo | 62 | 72 | | | |
| Ugone | 58 | 42 | Fabbrica Nuova | 62 | 76 | | | |
| Case sparse | — | 415 | Case sparse | — | 37 | | | |
| | | | PORZANO | 78 66 | 1.307 | CASTEL VENZAGO | 168 107 | 698 |
| LAVENONE | 1976 330 | 1.109 | Porzano | 67 | 741 | Castel Venzago | 142 | 113 |
| LAVENONE | 1801 330 | 861 | Cascina Baitone | 71 | 23 | Fornasetta | 121 | 66 |
| Lavenone * | 382 | 781 | Cascina Bellina | 71 | 32 | Case sparse | — | 519 |
| Case sparse | — | 80 | Cascina Caselle | 72 | 38 | | | |
| | | | Cascina Colombero Bozano | 67 | 19 | CENTENARO | 137 99 | 570 |
| PRESEGNO | 1976 529 | 248 | Cascina Fenilnuovo | 73 | 49 | Centenaro | 105 | 322 |
| Presegno | 1002 | 185 | Cascina Fornasetta | 69 | 50 | Panizze | 102 | 53 |
| Bisenzio | 1050 | 38 | Cascina Madonna Stalla | 68 | 67 | Case sparse | — | 195 |
| Case sparse | — | 25 | Cascina Mirandola | 72 | 48 | | | |
| | | | Cascina Noce | 72 | 34 | ESENTA | 206 108 | 716 |
| LENO | 78 56 | 11.655 | Cascina Pedronca | 72 | 37 | Esenta | 125 | 515 |
| CASTELLETO | 67 56 | 1.933 | Cascina Ugera | 72 | 35 | Malocco | 140 | 145 |
| Castelletto | 67 | 775 | LIMONE SUL GARDA | 1620 65 | 744 | Case sparse | — | 56 |
| Cascina Caselle | 57 | 32 | Limone sul Garda * | 66 | 668 | LAGO DI GARDA (a) | 65 | — |
| Cascina Casteiguelfo | 58 | 39 | Case sparse | — | 76 | | | |
| Cascina Castelvèchio | 61 | 150 | LODRINO | 1462 450 | 1.122 | LONATO | 210 118 | 5.768 |
| Cascina Comuna | 59 | 26 | Invico | 1273 | 338 | Campagna di Sotto | 146 | 85 |
| Cascina Crocchia | 63 | 59 | Invico | 450 | 338 | Lonato * | 188 | 3.572 |
| Cascina Cucca-Cucchetta | 57 | 72 | Case sparse | 505 | 265 | Campagna di Sopra | 149 | 78 |
| Cascina Dossi | 59 | 52 | VILLA | 1462 650 | 784 | Campagna Franceschini | 147 | 79 |
| Cascina Fenilnuovo | 59 | 39 | Dosso | 742 | 282 | Cominello di Mezzo | 128 | 37 |
| Cascina Morosine | 58 | 49 | Villa * | 725 | 437 | Cominello di Sopra | 130 | 100 |
| Cascina Olmo | 63 | 84 | Case sparse | — | 65 | Cominello di Sotto | 125 | 69 |
| Cascina Ronchi | 58 | 36 | LOGRATO | 122 99 | 2.954 | Fornaci San Cipriano | 195 | 52 |
| Cascina Salvasecca | 63 | 21 | Lograto | 122 101 | 2.554 | Fossa | 130 | 93 |
| Cascina Squadretto | 58 | 185 | Lograto * | 113 | 1.930 | Malocco di Sopra | 141 | 34 |
| Cascina Terzo | 58 | 64 | Campagna | 119 | 33 | Molini | 154 | 149 |
| Case sparse | — | 250 | Cattafame | 119 | 77 | Monte Mario | 165 | 36 |
| | | | Colombara | 119 | 42 | Salera | 150 | 84 |
| LENO | 78 59 | 7.469 | Crocefisso | 117 | 30 | San Cipriano di Sopra | 180 | 57 |
| Leno * | 67 | 4.550 | Francesca | 117 | 42 | San Cipriano di Sotto | 190 | 135 |
| Cascina Albarotto | 67 | 43 | Godi | 103 | 73 | San Martino | 189 | 37 |
| Cascina Aquila | 67 | 45 | Pieve | 110 | 62 | Sega | 146 | 61 |
| Cascina Barone | 64 | 44 | Scaramuccia | 115 | 42 | Case sparse | — | 1.010 |
| Cascina Boarini | 60 | 45 | Vallàbio | 103 | 45 | MADONNA SCOPERTA | 146 103 | 279 |
| Cascina Bogalei | 68 | 58 | Case sparse | — | 178 | Madonna Scoperta | 125 | 116 |
| Cascina Bredavico di Sopra | 62 | 38 | LOGRATO | 122 101 | 2.554 | Pioppa | 112 | 33 |
| Cascina Chizzole | 66 | 32 | Lograto | 122 101 | 2.554 | Case sparse | — | 130 |
| Cascina Colombere Girelli | 65 | 65 | Lograto * | 113 | 1.930 | | | |
| Cascina Comeni | 63 | 48 | Campagna | 119 | 33 | MAGUZZANO | 275 65 | 421 |
| Cascina Disciplina | 71 | 21 | Cattafame | 119 | 77 | Maguzzano | 113 | 59 |
| Cascina Donati | 73 | 37 | Colombara | 119 | 42 | Barcuzzi | 155 | 159 |
| Cascina Favorita | 73 | 57 | Crocefisso | 117 | 30 | Case sparse | — | 203 |
| Cascina Feniletto Bozano | 67 | 35 | Francesca | 117 | 42 | | | |
| Cascina Feniletto di Sopra | 61 | 36 | Godi | 103 | 73 | | | |
| Cascina Fòrmola | 69 | 68 | Pieve | 110 | 62 | | | |
| Cascina Lame di Sotto | 61 | 36 | Scaramuccia | 115 | 42 | | | |
| Cascina Mirabella | 66 | 148 | Vallàbio | 103 | 45 | | | |
| Cascina Miranda | 73 | 25 | Case sparse | — | 178 | | | |
| Cascina Pinarda | 64 | 18 | | | | | | |
| Cascina Pluda | 64 | 136 | | | | | | |
| Cascina Pluda Teresa | 64 | 82 | | | | | | |
| Cascina Poiane | 63 | 98 | | | | | | |

(a) Frazione speciale: parte di lago diviso tra più Comuni.

Segue: TAV. 2 — Alitudine e popolazione residente dei comuni, delle frazioni geografiche e delle località abitate

| COMUNI FRAZIONI GEOGRAFICHE LOCALITÀ ABITATE | Alti- tudine m | Popo- lazione residente | COMUNI FRAZIONI GEOGRAFICHE LOCALITÀ ABITATE | Alti- tudine m | Popo- lazione residente | COMUNI FRAZIONI GEOGRAFICHE LOCALITÀ ABITATE | Alti- tudine m | Popo- lazione residente |
|--|----------------------|-------------------------------|--|----------------------|-------------------------------|--|----------------------|-------------------------------|
| SAN TOMASO | 236 | 795 | Villaggio Gnutti | 455 | 513 | MALEGNO | 1152 | 1.718 |
| San Tomaso | 134 | 43 | Gombaiolo | 408 | 47 | | 280 | |
| Bròdena di Mezzo | 100 | 22 | Termine (b) | 317 | 53 | MALEGNO | 1152 | 1.718 |
| Bròdena Inferiore | 165 | 65 | Tuffi | 402 | 52 | | 280 | |
| Bròdena Pozzo | 170 | 41 | Case sparse | — | 509 | Lànico | 285 | 552 |
| Bròdena Superiore | 163 | 54 | SAN SEBASTIANO | 1093 | 3.497 | Malegno * | 320 | 1.119 |
| Brodanella | 180 | 80 | | 382 | | Case sparse | — | 47 |
| Montesemo | 195 | 75 | San Sebastiano * | 468 | 3.038 | MALONNO | 2594 | 3.203 |
| San Polo | 173 | 143 | Faidana | 463 | 107 | | 470 | |
| San Polo Bontempi | 158 | 72 | Topinòsolo | 425 | 47 | FORNO ALLIONE | 1700 | 38 |
| Tiracollo | 180 | 45 | Case sparse | — | 305 | | 470 | |
| Case sparse | — | 155 | SANT' APOLLONIO | 1300 | 3.522 | Forno Allione (c) | 471 | 14 |
| SEDENA | 275 | 593 | | 492 | | Case sparse | — | 24 |
| Sedena | 155 | 290 | Montagnone - Sonico | 570 | 2.433 | LANDÒ | 1600 | 141 |
| Drògolo | 219 | 137 | Mosniga | 650 | 354 | | 898 | |
| Reparè | 187 | 38 | Premiano | 596 | 364 | Landò | 993 | 126 |
| Case sparse | — | 128 | Case sparse | — | 321 | Case sparse | — | 15 |
| LONGHENA | 93 | 758 | MACLÒDIO | 119 | 1.023 | LAVA | 715 | 549 |
| Longhena | 87 | 729 | | 102 | | | 510 | |
| Case sparse | — | 29 | Macclòdio * | 109 | 623 | Lava | 529 | 400 |
| LÒSINE | 1152 | 764 | Cattafame | 104 | 40 | Corne | 690 | 29 |
| Lòsine | 294 | 760 | Centopio | 114 | 54 | One | 700 | 27 |
| Case sparse | — | 4 | Chizzola | 119 | 28 | Porchera | 583 | 23 |
| LÒZIO | 2549 | 1.121 | Felusera Mattina | 112 | 43 | Ronco | 620 | 39 |
| Lòzio | 535 | 764 | Tesa | 110 | 34 | Stradello | 511 | 31 |
| Case sparse | — | 4 | Torre Calini | 119 | 110 | Case sparse | — | — |
| LÀVENO | 1600 | 622 | Case sparse | — | 91 | LORITTO | 1600 | 177 |
| Làveno * | 535 | 269 | MAGASA | 1977 | 488 | | 772 | |
| Sommaprada | 975 | 142 | | 705 | | Loritto | 983 | 138 |
| Sucniva | 1065 | 158 | CÀDRIA | 1421 | 79 | Calzaferro | 1000 | 39 |
| Camerata | 828 | 29 | | 726 | | Case sparse | — | — |
| Case sparse | 814 | 24 | Càdria | 820 | 79 | MALONNO | 1700 | 2.048 |
| MONTE CONCARENA (a) | 2549 | — | Case sparse | — | — | | 498 | |
| Monte Concarena | 1200 | — | MAGASA | 1500 | 409 | Malonno * | 596 | 1.081 |
| VILLA | 1500 | 499 | | 705 | | Odecla | 771 | 298 |
| Villa | 848 | 481 | MONTE TOMBEA (a) | 1977 | — | Castello | 811 | 21 |
| Case sparse | 1050 | 18 | | 1100 | | Frai | 750 | 35 |
| LUMEZZANE | 1340 | 11.726 | MAIRANO | 106 | 2.697 | Glere Rasega | 505 | 88 |
| Lumezzane | 315 | 4.707 | | 88 | | Mòzio | 816 | 165 |
| Dosso | 420 | 221 | Mairano * | 103 | 1.582 | Nàzio | 917 | 250 |
| Fontana | 526 | 734 | Babbio | 96 | 1.453 | Volpera | 830 | 57 |
| Gazzolo | 416 | 355 | Finiletto | 92 | 34 | Case sparse | — | 53 |
| Piatucco | 453 | 1.132 | Case sparse | 88 | 36 | MONTE PALONE (a) | 2594 | — |
| Pieve | 501 | 523 | PIEVEDÌZIO | 106 | 1.115 | | 1600 | |
| Renzo | 555 | 214 | | 97 | | ZAZZA | 845 | 250 |
| Valle | 340 | 354 | Pievedizio | 103 | 908 | | 494 | |
| | | | Canino | 100 | 33 | Zazza (d) | 780 | 237 |
| | | | Godi | 103 | 58 | Case sparse | — | 13 |
| | | | Lodovico | 103 | 30 | MANERBA (c) | 168 | 2.158 |
| | | | Prandona | 103 | 48 | | 65 | |
| | | | Case sparse | — | 38 | GARDONCINO | 134 | 161 |
| | | | | | | | 65 | |
| | | | | | | Gardoncino | 134 | 119 |
| | | | | | | Case sparse | — | 42 |
| | | | | | | LAGO DI GARDA (f) | 65 | — |

(a) Frazione speciale: montagna disabitata. — (b) Nucleo diviso con il comune di Sarezzo. — (c) Centro diviso con il comune di Berzo Demo. — (d) Centro diviso con il comune di Sonico. — (e) Con D. P. 1-12-1952, n. 3.334 (G. U. n. 14 del 19-1-1953), la denominazione del Comune è stata modificata in Manerba del Garda. — (f) Frazione speciale: parte di lago diviso tra più Comuni.

Segue: TAV. 2 — Alitudine e popolazione residente dei comuni, delle frazioni geografiche e delle località abitate

| COMUNI FRAZIONI GEOGRAFICHE LOCALITÀ ABITATE | Alti- tudine m | Popo- lazione residente | COMUNI FRAZIONI GEOGRAFICHE LOCALITÀ ABITATE | Alti- tudine m | Popo- lazione residente | COMUNI FRAZIONI GEOGRAFICHE LOCALITÀ ABITATE | Alti- tudine m | Popo- lazione residente |
|--|----------------------|-------------------------------|--|----------------------|-------------------------------|--|----------------------|-------------------------------|
| PIEVE VÈCCHIA | 168 65 | 295 | MARONE | 1550 185 | 3.041 | MONIGA (b) | 186 65 | 933 |
| Pieve Vèchia | 75 | 100 | LAGO D'ISEO (a) | 185 | — | LAGO DI GARDA (a) | 65 | — |
| Case sparse | — | 195 | | | | | | |
| SOLAROLO | 142 65 | 1.702 | MARONE | 1550 185 | 2.878 | MONIGA | 186 65 | 933 |
| Balbiana | 126 | 198 | Colpiano | 317 | 258 | Moniga * | 128 | 744 |
| Montinelle | 132 | 529 | Marone * | 189 | 1.537 | Osteria Pergola | 121 | 47 |
| Solarolo * | 130 | 739 | Pregasso - Vesto | 260 | 448 | Case sparse | — | 142 |
| Crociale | 109 | 57 | Arco | 189 | 26 | | | |
| Case sparse | — | 179 | Molini | 320 | 101 | MONNO | 2910 781 | 848 |
| | | | Case sparse | — | 308 | | | |
| MANÈRBIO | 73 57 | 10.502 | VELLO | 1248 185 | 363 | MONNO | 2348 781 | 848 |
| Manèrbio | 73 | 10.502 | Vello | 190 | 310 | Monno * | 1066 | 839 |
| Manèrbio * | 57 | — | Al Ri | 190 | 37 | San Giacomo (c) | 1700 | 4 |
| Case sparse | — | — | Case sparse | — | 16 | Case sparse | — | 5 |
| | | | | | | MONTE CIMA CADÌ (d) | 2449 2000 | — |
| MAZZANO | 521 136 | 4.699 | MAZZANO | 521 136 | 4.699 | MONTI SEROTTINI (d) | 2910 1896 | — |
| Cascina Arciprebenda | 68 | 21 | CILIVERGHE | 104 136 | 1.619 | MONTE ÌSOLA | 600 185 | 1.846 |
| Cascina Bassanina | 62 | 134 | Ciliverghe | 147 | 254 | LAGO D'ISEO (a) | 185 | — |
| Cascina Bello | 66 | 21 | Bèttole | 150 | 134 | SIVIANO | 600 185 | 1.846 |
| Cascina Bergnani | 66 | 39 | Borgo Caldana | 150 | 35 | Carzano | 190 | 346 |
| Cascina Betturina | 66 | 29 | Borgo Strada | 147 | 145 | Peschiera Maraglio | 190 | 438 |
| Cascina Bologna | 66 | 54 | Contrada Seconda | 152 | 157 | Siviano * | 275 | 310 |
| Cascina Brolo | 66 | 47 | Feniletti | 148 | 56 | Cure | 466 | 107 |
| Cascina Calzavaglia | 69 | 23 | Fienile Viria | 138 | 56 | Masse | 396 | 140 |
| Cascina Campagna | 67 | 59 | Gioiello | 148 | 60 | Menzino | 254 | 67 |
| Cascina Campagnola | 67 | 55 | Il Monte | 164 | 125 | Novale | 226 | 44 |
| Cascina Campostrini di Sopra | 68 | 46 | Lazzaretto | 147 | 145 | Olzano | 333 | 66 |
| Cascina Campostrini di Sotto | 68 | 31 | Perallo | 160 | 152 | Porto | 200 | 55 |
| Cascina Castelle di Sopra | 58 | 42 | Stanghe | 146 | 157 | Sensole | 200 | 46 |
| Cascina Castelle di Sotto | 58 | 25 | Case sparse | — | 143 | Senzano | 227 | 75 |
| Cascina Ceresole | 67 | 43 | | | | Case sparse | — | 152 |
| Cascina Chizzoletta | 66 | 30 | MAZZANO | 521 152 | 1.118 | MONTICELLO BRUSATI | 991 203 | 1.887 |
| Cascina Colombara | 69 | 78 | Mazzano | 158 | 975 | FOINA | 729 266 | 673 |
| Cascina Fedrizze | 70 | 76 | Cortine | 153 | 28 | Foina | 307 | 341 |
| Cascina Gavrine Nuove | 66 | 45 | Fornaci | 159 | 51 | Baiana | 270 | 114 |
| Cascina Gavrine Vèchie | 60 | 48 | Case sparse | — | 64 | Colombàia | 300 | 45 |
| Cascina Gazzadiga | 64 | 38 | | | | Gaina | 357 | 171 |
| Cascina Ghirardesca | 62 | 28 | MOLINETTO | 160 149 | 1.962 | Case sparse | — | 2 |
| Cascina Gorno | 67 | 52 | Molinetto * | 156 | 469 | FONTANA | 991 203 | 635 |
| Cascina Gòzzole | 62 | 110 | Bastletti | 153 | 52 | Fontana | 231 | 143 |
| Cascina Gozzollette | 63 | 63 | Bazzarda | 157 | 59 | Bozze | 230 | 86 |
| Cascina Lepre | 61 | 25 | Bèttola | 155 | 58 | Calchera | 245 | 58 |
| Cascina Marcello | 60 | 26 | Cabelle | 155 | 47 | Casale Rossetti | 236 | 46 |
| Cascina Melano | 68 | 32 | Casella | 153 | 40 | Frata Costa | 241 | 118 |
| Cascina Mercandone | 62 | 62 | Feniletti | 153 | 143 | Villa | 234 | 94 |
| Cascina Monastero | 65 | 45 | Ferrazzo | 154 | 29 | Case sparse | — | 90 |
| Cascina Ostiana | 66 | 22 | Garella | 156 | 129 | PARMEZZANA | 991 248 | 579 |
| Cascina Polesso | 63 | 52 | Maddalena | 151 | 56 | Parmezzana - Calzana * | 277 | 207 |
| Cascina Quintanine | 66 | 24 | Prati Magri | 158 | 99 | Còac | 365 | 63 |
| Cascina Remondina | 67 | 155 | Santi | 152 | 169 | Dosso Baiana | 350 | 133 |
| Selva | 69 | 68 | Tezze | 154 | 217 | Mognine | 266 | 46 |
| Stella | 66 | 56 | Case sparse | — | 395 | Torre | 271 | 118 |
| Trebeschì | 63 | 25 | | | | Case sparse | — | 12 |
| Case sparse | — | 631 | MILZANO | 56 44 | 1.975 | PARMEZZANA | 991 248 | 579 |
| MARCHENO | 1890 339 | 2.362 | Milzano | 56 | 1.875 | Parmezzana - Calzana * | 277 | 207 |
| Brozzo | 1890 381 | 814 | Milzano * | 44 | 1.698 | Còac | 365 | 63 |
| Brozzo | 405 | 456 | Cascina Squadre | 54 | 56 | Dosso Baiana | 350 | 133 |
| Cesovo | 576 | 232 | Case sparse | — | 221 | Mognine | 266 | 46 |
| Case sparse | — | 126 | | | | Torre | 271 | 118 |
| MARCHENO | 1324 339 | 1.548 | | | | Case sparse | — | 12 |
| Marcheno * | 400 | 675 | | | | | | |
| Aleno | 439 | 203 | | | | | | |
| Madonnina | 363 | 52 | | | | | | |
| Parte | 395 | 174 | | | | | | |
| Rovèdolo | 375 | 46 | | | | | | |
| Case sparse | — | 393 | | | | | | |

(a) Frazione speciale: parte di lago diviso tra più Comuni. — (b) Con D. P. 27-11-1951, n. 1.521 (G. U. n. 5 del 7-1-1952), la denominazione del Comune è stata modificata in Moniga del Garda. — (c) Centro temporaneo. — (d) Frazione speciale: montagna disabitata.

Segue: Tav. 2 — Altitudine e popolazione residente dei comuni, delle frazioni geografiche e delle località abitate

| COMUNI FRAZIONI GEOGRAFICHE LOCALITÀ ABITATE | Alti- tudine m | Popo- lazione residente | COMUNI FRAZIONI GEOGRAFICHE LOCALITÀ ABITATE | Alti- tudine m | Popo- lazione residente | COMUNI FRAZIONI GEOGRAFICHE LOCALITÀ ABITATE | Alti- tudine m | Popo- lazione residente |
|--|----------------------|-------------------------------|--|----------------------|-------------------------------|--|----------------------|-------------------------------|
| MONTICHIARI | 149 69 | 13.457 | VIGHIZZOLO | 126 101 | 1.130 | CORTINE | 820 197 | 989 |
| BREDAZZANE | 88 69 | 907 | Vighizzolo | 110 | 534 | Cortine | 206 | 772 |
| Bredazzane | 84 | 80 | Baletti | 108 | 38 | Case sparse | — | 217 |
| Montebiasa | 72 | 38 | Camere | 104 | 41 | | | |
| Palazzo Bonoris | 83 | 64 | Gnutti | 117 | 87 | | | |
| Polonini | 81 | 48 | Porro | 113 | 63 | | | |
| Tognale | 75 | 28 | Case sparse | — | 367 | NAVE | 1154 203 | 4.547 |
| Case sparse | — | 649 | | | | Dernago | 240 | 548 |
| | | | MURA | 1437 333 | 899 | Monteclana | 264 | 691 |
| CHIARINI | 118 97 | 1.188 | Mura | 1287 333 | 665 | Muratello | 214 | 342 |
| Chiarini | 106 | 289 | Mura * | 691 | 488 | Nave * | 226 | 932 |
| Boschetti di Sopra | 104 | 84 | Olsenago | 596 | 59 | Bologna | 234 | 233 |
| Pozzo Cavato | 104 | 73 | Verlano | 617 | 58 | Ca' de Bruna | 237 | 123 |
| Teotti di Sopra | 114 | 88 | Case sparse | — | 60 | Ca' de Ribbe | 225 | 58 |
| Teotti di Sotto | 115 | 42 | | | | Calasa | 236 | 53 |
| Case sparse | — | 612 | POSICO | 1437 400 | 234 | Casina | 235 | 32 |
| | | | Posico | 678 | 142 | Faldenno | 240 | 115 |
| MONTICHIARI | 149 85 | 6.316 | Olsano | 653 | 92 | Fucine | 225 | 77 |
| Montichiari * | 104 | 4.922 | Case sparse | — | — | Grissago | 222 | 37 |
| Boschetti di Mezzo | 97 | 95 | | | | Mèdolo | 213 | 165 |
| Boschetti di Sotto | 95 | 198 | MUSCOLINE | 366 179 | 1.367 | Mitria | 240 | 106 |
| Campagnoli | 122 | 73 | Castrezzone | 366 237 | 282 | Pedemonte | 240 | 38 |
| Carneri | 92 | 38 | Castrezzone | 275 | 208 | Pieve Vecchia | 243 | 29 |
| Càssos | 114 | 71 | Tese | 286 | 41 | Piezzo | 276 | 29 |
| Dosso | 93 | 45 | Case sparse | — | 13 | San Cesario | 228 | 101 |
| Gioiello | 118 | 44 | | | | Villa | 253 | 66 |
| Santa Cristina | 90 | 57 | MORSONE | 366 195 | 371 | Case sparse | — | 772 |
| Case sparse | — | 773 | Morsone | 280 | 163 | | | |
| | | | Cabianco | 275 | 177 | NIARDO | 2875 297 | 1.225 |
| NOVAGLI | 108 82 | 1.438 | Case sparse | — | — | Monte Zincone (a) | 2875 997 | — |
| Novagli Mattina | 86 | 284 | | | | Niardo | 1900 297 | 1.225 |
| Novagli Sera | 87 | 255 | MONIGA DEL BOSCO | 354 179 | 629 | Niardo * | 443 | 1.075 |
| Novagli Campagna | 93 | 280 | Chiesa * | 272 | 37 | Gera Bassa | 320 | 34 |
| Sacca | 89 | 46 | Moniga del Bosco | 276 | 204 | Case sparse | — | 116 |
| Trivellini I | 87 | 73 | Burago | 242 | 82 | | | |
| Trivellini II | 87 | 68 | Castello | 286 | 54 | NUVOLENTO | 471 163 | 2.016 |
| Case sparse | — | 432 | Longavina | 272 | 155 | Nuvolento | 471 163 | 2.016 |
| | | | Case sparse | — | 97 | Nuvolento * | 176 | 1.388 |
| RO | 112 94 | 1.122 | | | | Carlina | 180 | 154 |
| Ro | 101 | 325 | MORSONE | 366 195 | 371 | Castello | 178 | 178 |
| Pellandi | 97 | 117 | Morsone | 280 | 163 | Combattuta | 171 | 51 |
| Frisine | 97 | 44 | Cabianco | 275 | 177 | La Pieve (b) | 173 | 18 |
| Ro di Sotto | 97 | 45 | Case sparse | — | 31 | Volto | 174 | 32 |
| San Bernardino | 100 | 148 | | | | Case sparse | — | 195 |
| Santa Giustina | 97 | 26 | SAN QUIRICO | 366 287 | 105 | | | |
| Case sparse | — | 417 | San Quirico | 297 | 67 | NUVOLERA | 672 158 | 2.116 |
| | | | Case sparse | — | 38 | Molvina (c) | 672 190 | 71 |
| SAN GIÒRGIO | 133 70 | 386 | | | | Molvina | 285 | 23 |
| San Giòrgio | 86 | 33 | NAVE | 1217 197 | 6.623 | Case sparse | — | 48 |
| Chiesa di San Giòrgio | 86 | 61 | Caino | 1217 315 | 1.087 | | | |
| Case sparse | — | 292 | Caino | 365 | 707 | NUVOLERA | 564 158 | 2.045 |
| | | | Follo Scanzi | 315 | 44 | Nuvolera * | 167 | 832 |
| SANT'ANTONIO | 97 80 | 970 | Fucine | 332 | 42 | Camprelle | 168 | 272 |
| Sant'Antonio | 92 | 188 | Villa Sera | 366 | 185 | Corte Braga | 163 | 22 |
| Breda Caterina | 86 | 50 | Case sparse | — | 109 | Costanti | 162 | 58 |
| Dugali di Sotto | 93 | 79 | | | | Livelli | 188 | 30 |
| Livellazzo | 84 | 37 | | | | Mattei | 161 | 59 |
| Olive | 96 | 70 | | | | | | |
| Santella | 95 | 64 | | | | | | |
| Case sparse | — | 482 | | | | | | |

(a) Frazione speciale: montagna disabitata. — (b) Nucleo speciale: chiesa. — (c) Frazione speciale: territorio gravitante sul comune di Botticino.

Segue: TAV. 2 — Altitudine e popolazione residente dei comuni, delle frazioni geografiche e delle località abitate

| COMUNI FRAZIONI GEOGRAFICHE LOCALITÀ ABITATE | Altitudine m | Popolazione residente | COMUNI FRAZIONI GEOGRAFICHE LOCALITÀ ABITATE | Altitudine m | Popolazione residente | COMUNI FRAZIONI GEOGRAFICHE LOCALITÀ ABITATE | Altitudine m | Popolazione residente |
|--|-----------------|--------------------------|--|-----------------|--------------------------|--|-----------------|--------------------------|
| Patuzza | 159 | 95 | ONO SAN PIETRO | 2192 | 703 | OVANENGO | 80 | 872 |
| Scaiola | 165 | 29 | | 360 | | | 73 | |
| Sorzana | 174 | 188 | | | | Ovanengo | 77 | 515 |
| Zambelli | 174 | 105 | | | | Cascina Pieve | 76 | 25 |
| Case sparse | — | 355 | MONTE SFANDITA (b) | 2192 | — | Fenile Iaga | 80 | 55 |
| | | | | 975 | | Terra Verde | 74 | 189 |
| | | | | | | Case sparse | — | 88 |
| ODOLO | 725 | 1.089 | ONO SAN PIETRO | 1600 | 703 | | | |
| | 306 | | | 360 | | PUDIANO | 82 | 580 |
| | | | Ono San Pietro * | 516 | 687 | | 76 | |
| ODOLO | 725 | 1.089 | San Pietro (c) | 527 | 16 | Pudiano | 82 | 455 |
| | 306 | | Case sparse | — | — | Fenile Celeste | 78 | 125 |
| Cagnatico | 368 | 350 | | | | Case sparse | — | — |
| Forno | 329 | 156 | ORZINUOVI | 96 | 12.059 | | | |
| Òdolo * | 345 | 483 | | 62 | | ORZIVECCHI | 104 | 2.887 |
| Casa d'Òdolo (a) | 384 | 19 | | | | | 82 | |
| Case sparse | — | 81 | BARCO | 80 | 699 | ORZIVECCHI | 104 | 2.887 |
| | | | | 62 | | | 82 | |
| OFFLAGA | 79 | 4.629 | Barco | 71 | 565 | Orzivecchi * | 91 | 1.991 |
| | 65 | | Fenile Nestorine | 67 | 61 | Cascina Argine | 88 | 42 |
| CIGNANO | 75 | 1.440 | Fenile Nosotto di Sopra | 77 | 45 | Cascina Bartoli | 87 | 42 |
| | 66 | | Case sparse | — | 28 | Cascina Bruciato | 88 | 43 |
| Cignano | 74 | 1.284 | | | | Cascina Cadevilla | 85 | 113 |
| Cascina Feniletto Arici | 71 | 24 | CONIOLO | 83 | 1.523 | Cascina Cesarina | 97 | 226 |
| Cascina Mirandola | 72 | 34 | | 74 | | Cascina Colombara | 89 | 62 |
| Sànder | 69 | 57 | Coniolo | 79 | 920 | Cascina Fenil Nuovo | 96 | 49 |
| Case sparse | — | 41 | Rossa | 78 | 231 | Cascina Giardino | 89 | 133 |
| | | | Abbazia | 79 | 90 | Cascina Macogna | 102 | 101 |
| FAVERZANO | 79 | 1.096 | Cerudina | 82 | 53 | Cascina Pieve | 97 | 31 |
| | 70 | | Fenilazzo | 79 | 54 | Case sparse | — | 54 |
| Faverzano | 72 | 820 | Fenile lo Zoppo | 80 | 40 | | | |
| Cascina Bait | 71 | 40 | Fenile Martinengo | 79 | 22 | OSPITALETTO | 165 | 5.353 |
| Cascina Grande | 75 | 70 | Fenil Rossi | 78 | 35 | | 142 | |
| Cascina Radicchi | 72 | 30 | Case sparse | — | 78 | OSPITALETTO | 165 | 5.353 |
| Cascina Rovata | 73 | 45 | | | | | 142 | |
| Cascina Vittoria | 72 | 67 | ORZINUOVI | 96 | 8.385 | Ospitaletto * | 155 | 4.673 |
| Case sparse | — | 24 | | 69 | | Camaione (d) | 146 | 14 |
| | | | Orzinuovi * | 88 | 5.077 | Cascina Gazzoli | 160 | 65 |
| OFFLAGA | 78 | 2.093 | Biolcheria Pavoni | 83 | 25 | Ferriera | 148 | 48 |
| | 65 | | Cascina Agriano | 82 | 31 | Filanda | 146 | 61 |
| Offlaga * | 75 | 1.260 | Cascina Alderina | 93 | 70 | Gardellone | 150 | 90 |
| Ca' di Dio | 72 | 55 | Cascina Alzana | 91 | 28 | Grassella | 145 | 26 |
| Cascina Badia | 69 | 34 | Cascina Andriana | 77 | 45 | Lovernato | 143 | 65 |
| Cascina Campagna | 68 | 44 | Cascina Belprato | 90 | 146 | Odasia | 145 | 41 |
| Cascina Comune | 72 | 29 | Cascina Bonasoli | 86 | 53 | Stazione di Ospitaletto | 150 | 26 |
| Cascina Fenil Basso | 65 | 29 | Cascina Borghetti | 93 | 74 | Trèpola | 145 | 46 |
| Cascina Feniletto Fe' | 71 | 29 | Cascina Fàbbrica | 95 | 108 | Case sparse | — | 198 |
| Cascina Fortunale | 72 | 29 | Cascina Feniletto Belprato | 88 | 39 | | | |
| Cascina Fortunale | 71 | 38 | Cascina Lame | 80 | 55 | ÒSSIMO | 2396 | 1.957 |
| Cascina Gualdo | 71 | 38 | Cascina Malpaga | 84 | 161 | | 249 | |
| Cascina Martinenghe di Sopra | 71 | 68 | Cascina Martinella | 88 | 48 | COGNO | 398 | 576 |
| Cascina Martinenghe di Sotto | 71 | 100 | Cascina Motta | 82 | 118 | | 256 | |
| Cascina Scuola Duomo | 71 | 72 | Cascina Primo Cèrio | 92 | 25 | Cogno (e) | 256 | 576 |
| Cascina Vallone | 71 | 61 | Cascina San Bernardino | 85 | 25 | Case sparse | — | — |
| Cascina Vinacesa | 71 | 42 | Cascina San Francesco | 87 | 31 | | | |
| Case sparse | — | 203 | Cascina San Martino | 80 | 51 | COTONIFICIO VITTÓRIO OLCESE (f) | 256 | — |
| | | | Casella Corradini | 77 | 23 | | 249 | |
| OME | 744 | 2.203 | Fenile Angelo Custode | 86 | 20 | MONTE SOSSINO (b) | 2396 | — |
| | 199 | | Fenile Arrighino | 70 | 43 | | 1800 | |
| | | | Fenile Barcarino | 80 | 33 | ÒSSIMO | 1742 | 1.381 |
| | | | Fenile Brìgie | 86 | 42 | | 451 | |
| OME | 744 | 2.203 | Fenile Campagnola | 78 | 39 | Òssimo * | 869 | 1.377 |
| | 199 | | Fenile Carossi | 78 | 22 | Case sparse | — | 4 |
| Cerezzata | 242 | 323 | Fenile Dècio | 92 | 36 | | | |
| Martignago | 257 | 393 | Fenile della Madonna | 87 | 31 | | | |
| Ome * | 240 | 422 | Fenile Fontanella a Sera | 83 | 26 | | | |
| Valle | 263 | 368 | Fenile Grosso | 93 | 76 | | | |
| Borbone | 264 | 95 | Fenile Gussalli | 81 | 22 | | | |
| Maestrini | 275 | 37 | Fenile Merigo | 88 | 31 | | | |
| Maiolini | 271 | 79 | Fenile Nasini | 82 | 30 | | | |
| Martinola | 255 | 46 | Fenile Nuovo | 87 | 39 | | | |
| Prato | 230 | 89 | Fenile Salnitro di Sopra | 86 | 46 | | | |
| Scorine | 254 | 44 | Fenil Micheli | 82 | 26 | | | |
| Case sparse | — | 307 | Fornaci | 73 | 41 | | | |
| | | | Molino Macia | 85 | 49 | | | |
| | | | Villa Gavazza | 85 | 101 | | | |
| | | | Case sparse | — | 1.399 | | | |

(a) Nucleo speciale: esercizio pubblico. — (b) Frazione speciale: montagna disabitata. — (c) Nucleo speciale: chiesa. — (d) Nucleo diviso con il comune di Castegnato. — (e) Centro diviso con i comuni di Borno e di Cividate Camuno. — (f) Frazione speciale: territorio in contestazione con il comune di Cividate Camuno.

Segue: Tav. 2 — Altitudine e popolazione residente dei comuni, delle frazioni geografiche e delle località abitate

| COMUNI FRAZIONI GEOGRAFICHE LOCALITÀ ABITATE | Alti- tudine m | Popo- lazione residente | COMUNI FRAZIONI GEOGRAFICHE LOCALITÀ ABITATE | Alti- tudine m | Popo- lazione residente | COMUNI FRAZIONI GEOGRAFICHE LOCALITÀ ABITATE | Alti- tudine m | Popo- lazione residente |
|--|----------------------|-------------------------------|--|----------------------|-------------------------------|--|----------------------|-------------------------------|
| PADENGHE | 286 65 | 1.659 | Caraglio | 187 | 23 | PASSIRANO | 344 173 | 3.096 |
| LAGO DI GARDA (a) | 65 | — | Cereto | 180 | 39 | Bèttole | 224 | 253 |
| PADENGHE | 286 65 | 1.659 | Costa di Sopra I | 179 | 30 | Camignone | 226 | 283 |
| Padenghe * | 119 | 1.149 | Costa di Sopra II (c) | 179 | 17 | Camignone Sotto | 214 | 206 |
| Fabbrica | 72 | 83 | Formiche | 183 | 21 | Passirano * | 210 | 1.415 |
| Pratello | 224 | 111 | Gardale | 168 | 47 | Piazze | 195 | 287 |
| Case sparse | — | 316 | Gazzolo | 170 | 33 | Al Ponte | 204 | 21 |
| PADERNO FRANCIACORTA | 195 161 | 1.969 | Gonzere | 164 | 80 | Cadenone | 212 | 41 |
| PADERNO FRANCIACORTA | 195 161 | 1.969 | Isabella | 179 | 25 | Campagnola | 178 | 54 |
| Paderno Franciacorta * | 182 | 1.896 | Levadello | 181 | 25 | Cantone di Sotto | 200 | 33 |
| Colombaia | 167 | 31 | Loda | 179 | 25 | Contrada Barbòglio | 223 | 60 |
| Romiglia | 185 | 35 | Macea | 174 | 22 | Limbo | 223 | 38 |
| Tre Cortili | 170 | 79 | Mirabello | 163 | 38 | Valenzano | 214 | 134 |
| Case sparse | — | 128 | Nèspoli | 179 | 31 | Vallosa | 175 | 50 |
| PAISCO LOVENO | 2743 510 | 904 | Olmo | 183 | 45 | Case sparse | — | 221 |
| LOVENO | 1900 906 | 359 | San Martino | 174 | 22 | PAVONE DEL MELLA | 61 46 | 2.553 |
| Grumello | 1256 | 121 | Sgraffigna | 187 | 47 | PAVONE DEL MELLA | 61 46 | 2.553 |
| Loveno | 1270 | 114 | Valena | 170 | 34 | Pavone del Mella * | 54 | 1.965 |
| Ardinghelli | 1257 | 49 | Vanzeghetto I | 186 | 25 | Bassino | 57 | 32 |
| Case del Bòrnia | 1257 | 24 | Vanzeghetto II | 182 | 65 | Brunello | 57 | 45 |
| Perdònico | 1258 | 39 | Ventighe | 185 | 43 | Carettono | 52 | 28 |
| Case sparse | — | 12 | Vèzzoli | 187 | 21 | Compartitori | 58 | 23 |
| MONTE TORSOLETO (b) | 2743 1700 | — | Case sparse | — | 1.479 | Feniletti | 53 | 71 |
| PAISCO | 1700 510 | 545 | PARÀTICO | 576 185 | 3.358 | Galia | 56 | 36 |
| Paisco * | 853 | 545 | LAGO D'ISEO (a) | 185 | — | Martinenghe | 56 | 27 |
| Case sparse | — | — | PARÀTICO | 455 185 | 2.025 | Mombello | 55 | 56 |
| PAITONE | 851 180 | 1.051 | Paratico * | 232 | 1.337 | Case sparse | — | 270 |
| PAITONE | 851 180 | 1.051 | Boriotti | 221 | 135 | PEDERGNAGA - ORIANO | 82 68 | 4.102 |
| Paitone * | 181 | 427 | Case sparse | — | 553 | CREMEZZANO | 82 74 | 713 |
| Colombaro | 185 | 121 | TENGATTINI | 576 185 | 333 | Cremezzano | 80 | 590 |
| Marguzzo | 435 | 85 | Tengattini | 194 | 140 | Fenil Santi | 79 | 59 |
| Pospèso | 254 | 84 | Gianini | 227 | 26 | Case sparse | — | 64 |
| Sarzena | 468 | 43 | Case sparse | — | 167 | PEDERGNAGA | 79 68 | 2.462 |
| Soina | 195 | 191 | PASPARDO | 2368 390 | 1.205 | Pederagnaga - Oriano * | 77 | 2.262 |
| Case sparse | — | 100 | MONTE COLOMBÈ (b) | 2368 1500 | — | Fenil Locatelli | 73 | 52 |
| PALAZZOLO SULL'ÒGLIO | 194 154 | 12.698 | PASPARDO | 1700 390 | 1.205 | Fenil Macogna | 79 | 50 |
| PALAZZOLO SULL'ÒGLIO | 194 154 | 12.698 | Paspardo * | 978 | 1.205 | Case sparse | — | 98 |
| Palazzolo sull'Òglio * | 166 | 10.207 | Case sparse | — | — | SCARPIZZOLO | 75 69 | 694 |
| Armanelli | 179 | 44 | PASSIRANO | 344 159 | 4.013 | Scarpizzolo | 73 | 616 |
| Barbò | 172 | 48 | CAMPAGNA (d) | 173 159 | 218 | Fenil Bellavere | 73 | 21 |
| Borgogni | 183 | 68 | Bosca | 165 | 37 | Madonnina | 71 | 29 |
| Boscolevato | 158 | 71 | Confaloniera | 160 | 56 | Case sparse | — | 28 |
| Ca' del Lupo | 162 | 23 | Case sparse | — | 125 | TRIGNANO | 76 74 | 233 |
| MONTEROTONDO | 335 199 | 699 | MONTEROTONDO | 265 218 | 326 | Trignano | 75 | 188 |
| Monterotondo | 265 | 326 | Bettolino | 218 | 82 | Caselle | 75 | 37 |
| Bettolino | 218 | 82 | Loco Grande | 218 | 32 | Case sparse | — | 8 |
| Loco Grande | 218 | 32 | Monterotondo di Sotto | 252 | 119 | PÈRTICA ALTA | 1658 386 | 962 |
| Monterotondo di Sotto | 252 | 119 | Case sparse | — | 140 | BELPRATO | 1048 386 | 262 |
| Case sparse | — | 140 | BELPRATO | 800 | 262 | Belprato | 800 | 262 |
| | | | Case sparse | — | — | Case sparse | — | — |

(a) Frazione speciale: parte di lago diviso tra più Comuni. — (b) Frazione speciale: montagna disabitata. — (c) Nucleo speciale: osteria. — (d) Frazione speciale: territorio gravitante sul comune di Ospitaletto.

Segue: TAV. 2 — Altitudine e popolazione residente dei comuni, delle frazioni geografiche e delle località abitate

| COMUNI FRAZIONI GEOGRAFICHE LOCALITÀ ABITATE | Alti- tudine m | Popo- lazione residente | COMUNI FRAZIONI GEOGRAFICHE LOCALITÀ ABITATE | Alti- tudine m | Popo- lazione residente | COMUNI FRAZIONI GEOGRAFICHE LOCALITÀ ABITATE | Alti- tudine m | Popo- lazione residente |
|--|----------------------|-------------------------------|--|----------------------|-------------------------------|--|----------------------|-------------------------------|
| LIVEMMO | 1210 511 | 307 | PIAN D'ARTOGNE | 2060 195 | 5.178 | GRIGNAGHE | 1815 484 | 961 |
| Livemmo * | 900 | 301 | ARTOGNE | 1025 203 | 1.791 | Grignaghe | 911 | 207 |
| Case sparse | — | 6 | Artogne * | 252 | 1.300 | Pontasio | 672 | 169 |
| NAVONO | 1329 636 | 275 | Dosso Inferiore | 809 | 36 | Slniga | 726 | 109 |
| Lavino | 840 | 83 | Dosso Superiore | 850 | 22 | Case sparse | — | 478 |
| Navono | 823 | 83 | Plagne | 350 | 26 | LAGO D'ISEO (c) | 185 | — |
| Noffo | 823 | 109 | Stazione di Artogne | 208 | 25 | PISOGNE | 1378 185 | 3.606 |
| Case sparse | — | — | Case sparse | — | 382 | Pisogne * | 198 | 2.458 |
| ÖDENO | 1658 637 | 118 | BEATA - SOLATO | 610 195 | 1.016 | Dossello Superiore | 526 | 30 |
| Ödeno | 910 | 118 | Beata | 211 | 263 | Pitinghella | 188 | 60 |
| Case sparse | — | — | Solato | 428 | 119 | Presò | 425 | 108 |
| PÈRTICA BASSA | 2006 368 | 1.288 | Case Greche | 365 | 73 | Renzo | 300 | 55 |
| AVENONE | 1800 534 | 265 | Fane | 591 | 73 | Rovina | 188 | 126 |
| Avenone Villa | 780 | 265 | Mnolfa | 247 | 65 | Terzana | 500 | 45 |
| Case sparse | — | — | Stazione di Piancamuno | 197 | 35 | Case sparse | — | 724 |
| FORNO D'ONO | 2006 482 | 691 | Tavole | 449 | 75 | SONVICO | 1362 368 | 123 |
| Beata Vergine | 780 | 201 | Torre | 234 | 78 | Sonvico | 534 | 87 |
| Forno d'Ono * | 511 | 230 | Case sparse | — | 235 | Case sparse | — | 36 |
| Ono Degno | 785 | 259 | PIANCAMUNO | 600 201 | 1.202 | TOLINE | 1253 185 | 461 |
| Case sparse | — | 1 | Piancamuno | 244 | 1.039 | Toline | 207 | 358 |
| LEVRANGE | 1319 368 | 332 | Castellazzi | 206 | 34 | Case sparse | — | 103 |
| Levrance | 500 | 313 | Colombine | 203 | 49 | POLÀVENO | 1011 364 | 1.751 |
| Case sparse | — | 19 | Case sparse | — | 80 | Gòmbio | 968 364 | 464 |
| PEZZAZE | 1854 483 | 2.050 | PIAZZE E ACQUEBUONE | 2060 493 | 693 | Gòmbio | 483 | 131 |
| LAVONE | 1057 483 | 590 | Piazze | 688 | 228 | Belleboni | 472 | 45 |
| Lavone | 500 | 382 | Capo di Casa | 817 | 71 | Beltramelli | 492 | 109 |
| Aiale | 628 | 87 | Marochello | 609 | 31 | Cortivazzo (d) | 365 | 12 |
| Etto | 741 | 19 | Case sparse | — | 363 | Tonetti | 400 | 100 |
| Case sparse | — | 102 | VISSONE | 1854 585 | 476 | Case sparse | — | 67 |
| SAVENONE (a) | 900 580 | 81 | Vissonne | 842 | 195 | POLÀVENO | 1011 515 | 497 |
| Savenone | 735 | 29 | Case sparse | — | 281 | Polàveno * | 574 | 397 |
| Case sparse | — | 32 | PISOGNE | 1960 185 | 6.846 | Zoadello | 690 | 46 |
| STRAVIGNINO | 1854 543 | 1.399 | FRAINE | 1960 400 | 761 | Case sparse | — | 54 |
| Mondaro | 647 | 365 | Fraine | 824 | 217 | SAN GIOVANNI | 776 497 | 790 |
| Pezzazole | 615 | 177 | Palotto | 1031 | 27 | San Giovanni | 588 | 494 |
| Stravignino * | 620 | 218 | Case sparse | — | 517 | Bardinelli | 530 | 49 |
| Avano | 827 | 64 | GRATACASOLO | 531 190 | 934 | Codassi | 530 | 65 |
| Sant'Apollonio (b) | 732 | 17 | Gratacasolo | 206 | 511 | Gremone | 631 | 63 |
| Case sparse | — | 558 | Balbò | 190 | 31 | Piezzone | 645 | 107 |
| | | | Neziolo | 191 | 40 | Case sparse | — | 12 |
| | | | Stallalunga | 190 | 47 | | | |
| | | | Case sparse | — | 305 | | | |

(a) Frazione speciale: territorio gravitante sul comune di Bovegno. — (b) Nucleo speciale: chiesa. — (c) Frazione speciale: parte di lago diviso tra più Comuni. — (d) Nucleo diviso con il comune di Sarezio.

Segue: TAV. 2 — Altitudine e popolazione residente dei comuni, delle frazioni geografiche e delle località abitate

| COMUNI FRAZIONI GEOGRAFICHE LOCALITÀ ABITATE | Alti- tudine m | Popo- lazione residente | COMUNI FRAZIONI GEOGRAFICHE LOCALITÀ ABITATE | Alti- tudine m | Popo- lazione residente | COMUNI FRAZIONI GEOGRAFICHE LOCALITÀ ABITATE | Alti- tudine m | Popo- lazione residente |
|--|----------------------|-------------------------------|--|----------------------|-------------------------------|--|----------------------|-------------------------------|
| POLPENAZZE | <u>342</u> 112 | 1.487 | FLERO | <u>110</u> 97 | 3.336 | CAMPAZZO | <u>63</u> 59 | 566 |
| BOTTENAGO (a) | <u>342</u> 221 | 75 | Flero | 110 | 2.448 | Campazzo | 61 | 413 |
| Bottenago | 261 | 75 | Breda | 110 | 234 | Cascina Ronchi di Sopra | 60 | 64 |
| Case sparse | — | — | Caselle | 99 | 116 | Case sparse | — | 89 |
| PICEDO | <u>217</u> 112 | 297 | Case Lugo | 105 | 27 | | <u>56</u> | 770 |
| Picedo | 176 | 253 | Còler | 99 | 169 | Chiesuola | 54 | 588 |
| Case sparse | — | 44 | Fenili Spagnoli | 107 | 59 | Cascina Casella | 53 | 30 |
| POLPENAZZE | <u>342</u> 123 | 1.115 | Fornace Bresciana | 106 | 84 | Gauzza | 55 | 137 |
| Polpenazze * | 207 | 571 | Paine | 106 | 28 | Case sparse | — | 15 |
| Castelletto | 249 | 88 | Zerbino | 108 | 59 | | <u>53</u> | 408 |
| Fontanelle | 227 | 112 | PONCARALE | <u>122</u> 89 | 1.374 | DOSSI | <u>40</u> | 408 |
| Vedrine | 237 | 210 | Poncarale * | 107 | 905 | Dossi | 52 | 48 |
| Case sparse | — | 134 | Coleretto | 99 | 104 | Cascina Sabbionere | 47 | 153 |
| POMPIANO | <u>103</u> 78 | 3.324 | Fenile Mazzola | 92 | 63 | Cascina Sabbionere a Mattina | 47 | 52 |
| GEROLANUOVA | <u>86</u> 78 | 920 | Ferramonde | 90 | 46 | Incassano | 52 | 95 |
| Gerolanuova | 84 | 662 | San Bernardo | 120 | 52 | Case sparse | — | 60 |
| Cerudine | 82 | 55 | Teatro | 98 | 51 | | <u>59</u> | 5.566 |
| Feniletto | 84 | 97 | Case sparse | — | 153 | PONTEVICO | <u>41</u> | 5.012 |
| Fenil Nuovo | 82 | 70 | PONTE DI LEGNO | <u>3359</u> 1200 | 2.332 | Ponteviso * | 58 | 38 |
| Case sparse | — | 36 | MONTE CAIONE (b) | <u>3359</u> 2100 | — | Cascina Ronchi di Sotto | 58 | 49 |
| POMPIANO | <u>103</u> 86 | 1.839 | MONTE GAVIA (b) | <u>3283</u> 1800 | — | Ceresole Nere | 57 | 29 |
| Pompiano * | 94 | 1.472 | MONTE PISGANA (b) | <u>3325</u> 1400 | — | Fenil Nuovo | 47 | 25 |
| Averolda | 102 | 79 | PEZZO | <u>2700</u> 1317 | 803 | Rezzato Fornace | 57 | 25 |
| Cascina San Leonardo | 98 | 70 | Pezzo | 1565 | 449 | Case sparse | — | 418 |
| Palazzina | 89 | 28 | Precaşaglio | 1380 | 351 | | <u>61</u> | 783 |
| Prada | 89 | 57 | Case sparse | — | 3 | TORCHIERA | <u>55</u> | 507 |
| Spàsimo | 92 | 23 | PONTE DI LEGNO | <u>2100</u> 1200 | 1.529 | Torchiera | 57 | 17 |
| Case sparse | — | 110 | Pòia | 1203 | 89 | Cascina Convento (c) | 56 | 66 |
| ZURLENGO | <u>88</u> 83 | 565 | Ponte di Legno * | 1258 | 1.274 | Cascina Gavattina | 61 | 47 |
| Zurlengo | 85 | 512 | Zoanno | 1294 | 149 | Cascina Mesa | 57 | 46 |
| Cascina Martinengo | 85 | 48 | Fasso del Tonale | 1771 | 17 | Cascina Pozzuolo | 58 | 38 |
| Case sparse | — | 5 | Case sparse | — | — | Cascina Scanalupo | 57 | 17 |
| PONCARALE FLERO | <u>122</u> 89 | 6.149 | PONTEVICO | <u>64</u> 40 | 8.966 | Cascina Villa | 60 | 17 |
| BORGO PONCARALE | <u>107</u> 89 | 1.439 | BETTEGNO | <u>64</u> 54 | 873 | Case sparse | — | 45 |
| Borgo Poncarale | 105 | 882 | Bettegno | 61 | 452 | PONTÒGLIO | <u>166</u> 127 | 4.730 |
| Berteroni Mattina | 102 | 29 | Cascina Barchi | 61 | 118 | Pontoglio | 166 | 4.780 |
| Berteroni Sera | 102 | 60 | Cascina Colombara | 61 | 76 | Pontoglio * | 155 | 3.644 |
| Bona | 102 | 66 | Cascina Colombara Genevini | 61 | 50 | Cascina Canova | 164 | 52 |
| Cascina Monfanina | 93 | 26 | Cascina Passere | 59 | 36 | Cascina Colombara | 150 | 66 |
| Chiàviche | 102 | 31 | Cascina Tezza | 59 | 50 | Cascina Convento | 144 | 20 |
| Emilia | 102 | 115 | Cascina Vidosa | 61 | 68 | Cascina Finaletto di Sopra | 159 | 29 |
| Nassina | 99 | 119 | Cascina Vidosetta | 60 | 30 | Cascina Galbene | 139 | 31 |
| San Martino | 100 | 25 | Madonna della Strada (c) | 63 | 11 | Cascina Gonzarola | 162 | 43 |
| Case sparse | — | 86 | Case sparse | — | 32 | Cascina Ravazzolo | 148 | 41 |
| | | | | | | Case sparse | — | 804 |
| | | | | | | POZZOLENGO | <u>148</u> 75 | 2.979 |
| | | | | | | Pozzolengo | 148 | 2.979 |
| | | | | | | Pozzolengo * | 135 | 1.286 |
| | | | | | | Abbadia San Vigilio | 106 | 40 |
| | | | | | | Ballino | 96 | 43 |
| | | | | | | Ceresa | 103 | 47 |

(a) Frazione speciale: territorio gravitante sul comune di Calvagese della Riviera. — (b) Frazione speciale: montagna disabitata. (c) Nucleo speciale: chiesa.

Segue: TAV. 2 — Alitudine e popolazione residente dei comuni, delle frazioni geografiche e delle località abitate

| COMUNI FRAZIONI GEOGRAFICHE LOCALITÀ ABITATE | Alti- tudine m | Popo- lazione residente | COMUNI FRAZIONI GEOGRAFICHE LOCALITÀ ABITATE | Alti- tudine m | Popo- lazione residente | COMUNI FRAZIONI GEOGRAFICHE LOCALITÀ ABITATE | Alti- tudine m | Popo- lazione residente |
|--|----------------------|-------------------------------|--|----------------------|-------------------------------|--|----------------------|-------------------------------|
| Corte Rovèglia | 79 | 41 | Celle | 183 | 372 | RAFFA | 198 | 426 |
| Marangona | 80 | 24 | Masserina | 194 | 401 | Raffa | 152 | 284 |
| Mescolaro | 104 | 48 | Mosina * | 186 | 502 | Case sparse | — | 142 |
| Ponticello | 108 | 32 | Nòtica | 188 | 176 | | | |
| Rondotto | 119 | 73 | Ponte Clisi (b) | 172 | 38 | | | |
| San Giacomo | 122 | 39 | Case sparse | — | 382 | | | |
| Case sparse | — | 1.306 | | | | | | |
| PRALBOINO | <u>53</u> 38 | 3.796 | PROVÀGLIO D'ISEO | <u>674</u> 187 | 4.012 | QUINZANO D'ÒGLIO | <u>69</u> 48 | 6.286 |
| PRALBOINO | <u>53</u> 38 | 3.393 | FANTÈCOLO | <u>336</u> 238 | 267 | QUINZANO D'ÒGLIO | <u>69</u> 48 | 6.286 |
| Pralboino * | 47 | 3.079 | Fantècolo | 260 | 121 | Quinzano d'Òglio * | 65 | 5.125 |
| Cascina Carròbbio | 46 | 30 | Cascina Fantècolo di Sotto | 263 | 42 | Cascina Beta | 58 | 48 |
| Cascina Crocetta | 48 | 58 | Case sparse | — | 104 | Cascina Bredelunghe | 55 | 54 |
| Cascina Parco | 49 | 21 | | | | Cascina Castelletto Mattina | 69 | 86 |
| Cascina Tavolette Mattina | 44 | 27 | | | | Cascina Castelletto Palazzo | 69 | 55 |
| Case sparse | — | 178 | | | | Cascina Castelletto Sera | 69 | 145 |
| | | | FONTANE | <u>674</u> 187 | 2.702 | Cascina Convento | 63 | 24 |
| SANTA MARIA DEGLI ÀNGELI | <u>51</u> 47 | 403 | Fontane Zurane * | 230 | 1.232 | Cascina Dosso | 56 | 45 |
| Santa Maria degli Àngeli | 51 | 63 | Gresine | 225 | 1.002 | Cascina Falivera | 52 | 72 |
| Cascina Rezzano | 51 | 54 | Fontana Coperta (c) | 224 | 8 | Cascina Fontane | 62 | 28 |
| Cascina Santa Maria | 51 | 269 | Monastero | 220 | 23 | Cascina Mezzullo | 54 | 105 |
| Case sparse | — | 17 | Stazione di Provàglio Superiore | 214 | 42 | Cascina Molè sine | 67 | 53 |
| | | | Stazione di Provàglio Timoline | 220 | 27 | Cascina Saliceto | 53 | 61 |
| | | | Case sparse | — | 368 | Cascina Sant'Ambrògio | 53 | 56 |
| | | | | | | Fenil di Sopra | 61 | 46 |
| | | | | | | Fenil di Sotto | 60 | 16 |
| | | | | | | Case sparse | — | 267 |
| PRÈSÈGLIE | <u>860</u> 291 | 1.241 | PROVEZZE | <u>674</u> 224 | 1.043 | REMEDELLO | <u>56</u> 42 | 3.854 |
| GAZZANE | <u>629</u> 319 | 266 | Badia | 277 | 332 | REMEDELLO DI SOPRA | <u>56</u> 46 | 2.734 |
| Gazzane | 342 | 196 | Badino | 274 | 39 | Remedello di Sopra * | 47 | 1.842 |
| Case sparse | — | 70 | Chiesa | 264 | 40 | Cascina Caranzino | 54 | 34 |
| | | | Persaga | 237 | 92 | Cascina Caranzone | 54 | 67 |
| | | | Riva | 268 | 141 | Cascina Casella | 55 | 74 |
| | | | Serngana | 279 | 308 | Cascina Ronchi di Sotto | 51 | 84 |
| | | | Case sparse | — | 91 | Cascina Sabino | 53 | 44 |
| SOTTO CASTELLO | <u>860</u> 291 | 975 | | | | Case sparse | — | 589 |
| Piazza | 447 | 467 | PROVÀGLIO VAL SÀBBIA | <u>1118</u> 316 | 916 | REMEDELLO DI SOTTO | <u>47</u> 42 | 1.120 |
| Sotto Castello * | 386 | 329 | Provàglio di Sopra | <u>1118</u> 520 | 480 | Remedello di Sotto | 42 | 853 |
| Ardessà | 410 | 60 | Arveaco | 815 | 270 | Cascina Bedena | 46 | 50 |
| Quintilago | 382 | 71 | Livrio | 767 | 210 | Case sparse | — | 217 |
| Zernago | 417 | 48 | Case sparse | — | — | | | |
| Case sparse | — | — | | | | | | |
| PRÈSTINE | <u>2231</u> 568 | 860 | PROVÀGLIO DI SOTTO | <u>1050</u> 316 | 436 | REZZATO | <u>462</u> 131 | 6.783 |
| MONTE CROCE DÒMINI (a) | <u>2088</u> 1600 | — | Cedessano * | 678 | 91 | REZZATO | <u>462</u> 131 | 6.783 |
| MONTE TRABUCCO (a) | <u>2231</u> 1600 | — | Arvenino | 729 | 51 | Rezzato * | 147 | 3.384 |
| PRÈSTINE | <u>1800</u> 568 | 860 | Barnico | 592 | 42 | Treponti | 149 | 179 |
| Prèstine * | 610 | 840 | Cesane | 525 | 124 | Virle | 152 | 1.709 |
| Case sparse | — | 20 | Mastanico | 383 | 112 | Cascina Chizzola | 144 | 33 |
| | | | Case sparse | — | 16 | Curione | 143 | 56 |
| | | | PUEGNAGO | <u>366</u> 130 | 1.468 | Fenile Castella | 136 | 50 |
| PREVALLE | <u>395</u> 163 | 2.979 | Castello | <u>366</u> 134 | 1.042 | Fenile Lurago | 140 | 35 |
| PREVALLE | <u>395</u> 163 | 2.979 | Castello * | 224 | 142 | Fenile Ospedale | 140 | 47 |
| Acquatica | 182 | 357 | Mura | 240 | 377 | Fenile Torre | 137 | 66 |
| Baderniga | 194 | 282 | Palude | 220 | 253 | Ghidone | 144 | 39 |
| Bassina | 189 | 469 | Monteacuto | 169 | 42 | Il Convento (d) | 207 | 15 |
| | | | Case sparse | — | 223 | La Razzica | 139 | 56 |
| | | | | | | La Rezzoletta | 141 | 35 |
| | | | | | | Rezzole | 139 | 53 |
| | | | | | | San Giacomo | 137 | 163 |
| | | | | | | Stazione di Rezzato | 143 | 96 |
| | | | | | | Case sparse | — | 767 |

(a) Frazione speciale: montagna disabitata. — (b) Nucleo diviso con il comune di Calvagese della Riviera. — (c) Nucleo speciale: esercizio pubblico. — (d) Nucleo speciale: convento.

Segue: TAV. 2 — Alitudine e popolazione residente dei comuni, delle frazioni geografiche e delle località abitate

| COMUNI FRAZIONI GEOGRAFICHE LOCALITÀ ABITATE | Alti- tudine m | Popo- lazione residente | COMUNI FRAZIONI GEOGRAFICHE LOCALITÀ ABITATE | Alti- tudine m | Popo- lazione residente | COMUNI FRAZIONI GEOGRAFICHE LOCALITÀ ABITATE | Alti- tudine m | Popo- lazione residente |
|--|----------------------|-------------------------------|--|----------------------|-------------------------------|--|----------------------|-------------------------------|
| ROCCAFRANCA | <u>119</u> 83 | 3.729 | Rucco | 180 | 54 | ROVATO | <u>318</u> 160 | 7.075 |
| | | | San Pietro | 243 | 77 | Rovato * | 200 | 6.288 |
| LUDRIANO | <u>107</u> 93 | 1.455 | Tormini Scalo | 235 | 24 | Stazione di Rovato | 161 | 58 |
| Ludriano | 97 | 1.120 | <i>Case sparse</i> | — | 536 | <i>Case sparse</i> | — | 729 |
| Castellaro | 96 | 78 | RONCADELLE | <u>135</u> 114 | 3.330 | SANT'ANDREA | <u>161</u> 133 | 1.085 |
| Colombara | 102 | 71 | | | | Lazzaroni | 150 | 296 |
| Volpe | 97 | 57 | MANDOLOSSA | <u>130</u> 128 | 103 | San Giuseppe | 143 | 105 |
| <i>Case sparse</i> | — | 129 | Mandolossa (a) | 130 | 93 | Sant'Andrea | 157 | 67 |
| ROCCAFRANCA | <u>119</u> 83 | 2.274 | <i>Case sparse</i> | — | 10 | Al Fossato | 140 | 26 |
| Roccafranca * | 117 | 1.608 | PIAZZA D'ARMI (b) | <u>135</u> 129 | 32 | Alghisi | 143 | 130 |
| Campagnoli | 94 | 35 | Violino Brione | 132 | 25 | Bocchetto (e) | 146 | 19 |
| Chiesa | 112 | 52 | <i>Case sparse</i> | — | 7 | Case Vecchie | 143 | 163 |
| Chigalane di Sotto | 88 | 29 | RONCADELLE | <u>129</u> 114 | 3.195 | Dusi | 155 | 30 |
| Crivello | 113 | 48 | Roncadelle * (c) | 120 | 2.290 | Malincorda | 157 | 31 |
| Fame | 116 | 37 | Antezzate | 124 | 179 | Salvella | 160 | 28 |
| Oca | 116 | 46 | Autostrada | 124 | 112 | <i>Case sparse</i> | — | 190 |
| Pozzo | 110 | 32 | Cortivazzo | 124 | 25 | RUDIANO | <u>126</u> 99 | 2.836 |
| San Firmo di Sopra | 116 | 58 | Fedrisa | 122 | 27 | Rudiano * | 117 | 2.203 |
| Scarpetta | 117 | 30 | Finiletto | 123 | 26 | <i>Case sparse</i> | — | 633 |
| <i>Case sparse</i> | — | 299 | Gruffa | 125 | 20 | SÀBBIO CHIESE | <u>751</u> 252 | 2.901 |
| RODENGO - SAIANO | <u>595</u> 147 | 3.427 | Santa Giulia | 121 | 116 | | <u>725</u> 280 | 821 |
| Rodengo | 176 147 | 754 | Savoldo | 115 | 82 | Barghe | 295 | 686 |
| Rodengo | 171 | 136 | Tesa | 121 | 38 | Fossane | 345 | 86 |
| Bettolino | 164 | 43 | Villa Nuova | 125 | 111 | <i>Case sparse</i> | — | 49 |
| Cantone | 172 | 64 | Violino di Sotto | 127 | 75 | CLIBBIO | <u>751</u> 252 | 222 |
| Case Nuove | 169 | 16 | <i>Case sparse</i> | — | 94 | Clibbio | 283 | 142 |
| Colombàia | 175 | 77 | ROVATO | <u>318</u> 132 | 11.619 | <i>Case sparse</i> | — | 80 |
| Finil Nuovo | 160 | 57 | DUOMO | <u>158</u> 132 | 2.120 | PAVONE | <u>675</u> 272 | 196 |
| Mòie di Mezzo | 158 | 24 | Bargnana (d) | 133 | 120 | Pavone | 284 | 192 |
| Mòie di Sotto | 150 | 59 | Duomo | 144 | 293 | <i>Case sparse</i> | — | 4 |
| Paradello | 153 | 29 | Sant'Anna | 147 | 252 | SÀBBIO CHIESE | <u>751</u> 270 | 1.662 |
| <i>Case sparse</i> | — | 249 | Bianchi | 138 | 24 | Sabbio Chiese * | 279 | 1.129 |
| SAIANO | <u>595</u> 161 | 2.673 | Campanella | 155 | 120 | Sabbio di Sopra | 320 | 356 |
| Castello | 168 | 392 | Cavalletto | 147 | 103 | <i>Case sparse</i> | — | 177 |
| Padergnone | 169 | 506 | Colombina | 151 | 50 | SALE MARASINO | <u>1391</u> 185 | 2.648 |
| Ponte Cingoli * | 178 | 326 | Coradina | 137 | 36 | LAGO D'ISEO (f) | 185 | — |
| Bèttola | 178 | 71 | Galufero | 140 | 149 | SALE MARASINO | <u>1391</u> 185 | 2.648 |
| Calvario | 256 | 29 | Grumetto I | 140 | 34 | Marasino | 253 | 226 |
| Cantarana | 190 | 121 | Grumetto II | 140 | 103 | Sale Marasino * | 194 | 1.524 |
| Corneto | 199 | 179 | Lazzaretto | 152 | 83 | Distone | 261 | 84 |
| Delma | 197 | 290 | Pergolone | 145 | 40 | Maspiano | 324 | 153 |
| Monticella | 196 | 53 | Pero | 143 | 45 | Massenzano | 290 | 20 |
| Muraga | 201 | 189 | Quartiere | 147 | 143 | Presso | 336 | 95 |
| Pedenaga | 182 | 109 | San Carlo | 150 | 95 | Riva | 250 | 96 |
| San Rocco | 195 | 124 | San Giorgio | 157 | 194 | <i>Case sparse</i> | — | 450 |
| <i>Case sparse</i> | — | 284 | Turotti | 147 | 39 | | | |
| ROÈ VOLCIANO | <u>645</u> 140 | 3.319 | <i>Case sparse</i> | — | 188 | | | |
| Roè | 645 140 | 3.319 | LODETTO | <u>170</u> 148 | 1.339 | | | |
| Gazzane | 240 | 566 | Lodetto | 155 | 352 | | | |
| Liano | 188 | 166 | Albarelle | 160 | 93 | | | |
| Roè * | 238 | 693 | Angelini | 158 | 31 | | | |
| Tormini | 233 | 221 | Castignolo | 162 | 144 | | | |
| Trobiolo | 172 | 119 | Comune | 150 | 119 | | | |
| Volciano | 180 | 540 | Donnini | 155 | 25 | | | |
| Agneto | 200 | 37 | Gabbiane | 165 | 52 | | | |
| Crocetta | 240 | 213 | Torcolotti | 159 | 227 | | | |
| Gardesana | 185 | 73 | <i>Case sparse</i> | — | 296 | | | |

(a) Centro diviso con i comuni di Brèscia e di Gussago. — (b) Frazione speciale: territorio gravitante sul comune di Brèscia. — (c) Centro diviso con il comune di Castel Mella. — (d) Centro diviso con il comune di Castrezzato. — (e) Nucleo speciale: fermata ferroviaria. — (f) Frazione speciale: parte di lago diviso tra più Comuni.

Segue: TAV. 2 — Altitudine e popolazione residente dei comuni, delle frazioni geografiche e delle località abitate

| COMUNI FRAZIONI GEOGRAFICHE LOCALITÀ ABITATE | Alti- tudine m | Popo- lazione residente | COMUNI FRAZIONI GEOGRAFICHE LOCALITÀ ABITATE | Alti- tudine m | Popo- lazione residente | COMUNI FRAZIONI GEOGRAFICHE LOCALITÀ ABITATE | Alti- tudine m | Popo- lazione residente |
|--|----------------------|-------------------------------|--|----------------------|-------------------------------|--|----------------------|-------------------------------|
| SALÒ | 908 65 | 8.080 | SAN ZENO NAVIGLIO | 123 100 | 2.537 | SENIGA | 53 42 | 1.887 |
| LAGO DI GARDA (a) | 65 | — | SAN ZENO NAVIGLIO | 123 100 | 2.537 | Seniga * | 48 | 1.216 |
| RENZANO | 501 136 | 130 | San Zeno Naviglio * | 112 | 1.888 | Cascina Belliere | 51 | 48 |
| Renzano | 176 | 101 | Aspes | 106 | 198 | Cascina Belvedere | 51 | 33 |
| Bissiniga | 201 | 24 | Cascina Bisletti | 107 | 38 | Cascina Feniletto | 49 | 24 |
| Case sparse | — | 5 | Cascina Pontevica | 113 | 76 | Cascina Maccagnera II | 51 | 57 |
| | | | Cascina San Bartolomeo | 119 | 60 | Cascina Maccagnera Ultima | 50 | 78 |
| | | | Caselle | 119 | 71 | Cascine Canove | 50 | 110 |
| | | | Garza | 110 | 162 | Cascine Cerute Prime | 44 | 36 |
| | | | Case sparse | — | 44 | Valsorda | 46 | 139 |
| | | | | | | Case sparse | — | 126 |
| SALÒ | 413 65 | 7.341 | SAREZZO | 1324 245 | 6.582 | SERLE | 1169 209 | 2.772 |
| Barbarano | 73 | 556 | NÒBOLI | 968 275 | 375 | CASTELLO | 1169 540 | 403 |
| Campoverde | 91 | 642 | Nòboli | 280 | 366 | Castello | 657 | 210 |
| Salò * | 75 | 5.568 | Case sparse | — | 9 | Case sparse | — | 193 |
| Muro | 98 | 103 | PONTE ZANANO | 1054 290 | 1.074 | SERLE | 712 209 | 1.859 |
| Tavine | 70 | 56 | Ponte Zanano | 290 | 849 | Bèrana | 360 | 238 |
| Case sparse | — | 416 | Cortivazzo (c) | 365 | 34 | Ronco | 607 | 344 |
| | | | Tonetti | 327 | 27 | Salvandine | 550 | 145 |
| | | | Case sparse | — | 164 | Serle * | 495 | 193 |
| SÈRNICA | 908 200 | 103 | SAREZZO | 1324 245 | 5.133 | Bornidolo | 490 | 206 |
| Sèrnica | 429 | 30 | Sarezzo * | 274 | 1.814 | Cocca | 662 | 82 |
| San Bartolomeo | 485 | 25 | Valgòbbia | 258 | 429 | Gazzolo | 580 | 76 |
| Case sparse | — | 48 | Zanano | 285 | 1.308 | Gurale | 602 | 35 |
| | | | Borione | 273 | 47 | Magrena | 465 | 208 |
| | | | San Giuseppe | 283 | 74 | Manzaniga | 385 | 46 |
| | | | Santella | 287 | 101 | Sòrsolo | 475 | 85 |
| | | | Tèrmine (d) | 317 | 39 | Case sparse | — | 201 |
| | | | Case sparse | — | 1.321 | VILLA | 1160 597 | 510 |
| VILLA | 356 130 | 506 | SÈLLERO | 2148 374 | 1.481 | Villa | 671 | 337 |
| Villa | 165 | 219 | NOVELLE | 1426 399 | 623 | Tesio di Sopra | 702 | 22 |
| Cunettono | 156 | 110 | Novelle | 471 | 508 | Tesio di Sotto | 657 | 80 |
| Case sparse | — | 177 | Case sparse | — | 115 | Case sparse | — | 71 |
| | | | SÈLLERO | 2148 374 | 858 | SIRMIONE | 96 65 | 1.961 |
| SAN FELICE DEL BENACO | 202 65 | 1.981 | Sèllero * | 476 | 700 | LAGO DI GARDA (a) | 65 | — |
| ISOLA DI GARDA (b) | 88 65 | 13 | Sciànica | 382 | 75 | LUGANA | 81 65 | 987 |
| Case sparse | — | 13 | Case sparse | — | 83 | Lugana | 80 | 212 |
| | | | SENIGA | 53 35 | 2.599 | Scuola di Lugana | 67 | 60 |
| LAGO DI GARDA (a) | 65 | — | RÈGONA | 50 35 | 732 | Chiodi | 76 | 28 |
| PORTESE | 145 65 | 809 | Règona | 47 | 293 | Onòfria | 68 | 42 |
| Portese | 112 | 647 | Ca' del Conte | 47 | 82 | Palazzo Moronati | 70 | 71 |
| Case sparse | — | 162 | Ca' del Secco | 43 | 74 | Rovizza | 78 | 72 |
| | | | Cascina Comella | 48 | 37 | Taffella | 70 | 20 |
| | | | Cascina Finillungo | 37 | 81 | Todeschino | 76 | 36 |
| SAN FELICE DEL BENACO | 202 65 | 1.159 | Cascina Palazzina I | 47 | 59 | Case sparse | — | 446 |
| San Felice del Benaco * | 109 | 883 | Cascina Palazzina II | 47 | 35 | SIRMIONE | 96 65 | 974 |
| Cisano | 136 | 126 | Cascina Sala | 50 | 26 | Sirmione * | 66 | 712 |
| Case sparse | — | 150 | Case sparse | — | 45 | Cascina Galeazzi | 70 | 62 |
| | | | | | | Case sparse | — | 200 |
| SAN GERVÀSIO BRESCIANO | 62 54 | 2.218 | | | | | | |
| SAN GERVÀSIO BRESCIANO | 62 54 | 2.218 | | | | | | |
| San Gervàsio Bresciano * | 57 | 1.754 | | | | | | |
| Bàite | 56 | 85 | | | | | | |
| Casàccie | 56 | 254 | | | | | | |
| Colombaro | 55 | 43 | | | | | | |
| Congrega | 59 | 35 | | | | | | |
| Case sparse | — | 47 | | | | | | |

(a) Frazione speciale: parte di lago diviso tra più Comuni. — (b) Frazione speciale: isola lacuale. — (c) Nucleo diviso con il comune di Polàveno. — (d) Nucleo diviso con il comune di Lumezzane.

Segue: TAV. 2 — Altitudine e popolazione residente dei comuni, delle frazioni geografiche e delle località abitate

| COMUNI FRAZIONI GEOGRAFICHE LOCALITÀ ABITATE | Alti- tudine m | Popo- lazione residente | COMUNI FRAZIONI GEOGRAFICHE LOCALITÀ ABITATE | Alti- tudine m | Popo- lazione residente | COMUNI FRAZIONI GEOGRAFICHE LOCALITÀ ABITATE | Alti- tudine m | Popo- lazione residente |
|--|----------------------|-------------------------------|--|----------------------|-------------------------------|--|----------------------|-------------------------------|
| SOIANO DEL LAGO | 287 130 | 669 | PEZZORO | 1525 775 | 261 | TÒRBOLE | 121 104 | 1.915 |
| SOIANO DEL LAGO | 287 130 | 669 | Pezzoro | 911 | 196 | Tòrbole * | 113 | 1.108 |
| Chizzoline | 191 | 239 | Case sparse | — | 65 | Cascina Persello | 117 | 161 |
| Soiano del Lago * | 203 | 207 | TAVÈRNOLE SUL MELLA | 1200 450 | 967 | Case Bruclate | 114 | 60 |
| Case sparse | — | 223 | Tavèrnole sul Mella * | 480 | 683 | Case Pradelle | 107 | 65 |
| SÒNICO | 3373 522 | 1.808 | Grumello | 512 | 44 | Fenilnuovo | 110 | 200 |
| GARDA | 1800 522 | 453 | Case sparse | — | 240 | Case sparse | — | 321 |
| Garda | 1018 | 346 | VILLE | 1222 615 | 350 | TOSCOLANO MADERNO | 1583 65 | 6.096 |
| Zazza (a) | 780 | 80 | Ville | 808 | 326 | BÒRNICO | 250 65 | 167 |
| San Lorenzo | 975 | 27 | Case sparse | — | 24 | Fasano di Sotto (g) | 85 | 91 |
| Case sparse | — | — | TEMÙ | 3225 1090 | 1.303 | Bezzùglio | 222 | 76 |
| LAGHI (b) | 2783 2166 | — | MONTE COLEAZZO (c) | 3161 1800 | — | Case sparse | — | — |
| MONTE ADAMELLO (c) | 3373 1056 | — | MONTE SALIMMO (c) | 3225 1317 | — | LAGO DI GARDA (d) | 65 | — |
| RINO | 2320 539 | 407 | TEMÙ | 2000 1090 | 1.303 | MACLINO | 1132 140 | 455 |
| Rino | 673 | 390 | Pontagna | 1161 | 392 | Maclino | 201 | 182 |
| Case sparse | — | 17 | Temù * | 1153 | 408 | Sànico | 261 | 49 |
| SÒNICO | 1800 626 | 948 | Villa d'Allegno | 1376 | 366 | Stina Grötten | 245 | 34 |
| Sònico * | 637 | 912 | Centrale Elettrica (f) | 1095 | 15 | Vigole | 295 | 112 |
| Centrale Elettrica | 640 | 36 | Lecanù | 1241 | 58 | Case sparse | — | 78 |
| Case sparse | — | — | Molina | 1241 | 43 | TOSCOLANO MADERNO | 1583 65 | 5.474 |
| SULZANO | 1032 185 | 1.374 | Case sparse | — | 21 | Cecina - Messaga | 151 | 355 |
| LAGO D'ISEO (d) | 185 | — | TIGNALE | 1560 65 | 1.376 | Gàino | 301 | 467 |
| SULZANO | 1032 185 | 1.374 | GÀRDOLA | 1560 65 | 837 | Pulciano | 191 | 122 |
| Sulzano * | 205 | 920 | Gàrdola * | 560 | 397 | Toscolano Maderno * | 86 | 3.936 |
| Tassano | 320 | 136 | Aer | 567 | 114 | Cabiana | 284 | 45 |
| Martignago | 375 | 198 | Oldèzio | 450 | 132 | Camerate | 295 | 31 |
| Nestisino (e) | 615 | 9 | Olzano | 610 | 102 | Follno | 287 | 30 |
| Case sparse | — | 111 | Case sparse | — | 92 | Gàino Selve | 257 | 24 |
| TAVÈRNOLE SUL MELLA | 1952 450 | 2.540 | LAGO DI GARDA (d) | 65 | — | Gàino Valli | 230 | 49 |
| CIMMO | 1952 500 | 308 | PIÒVERE | 1217 65 | 270 | Roina | 165 | 92 |
| Cimmo | 764 | 180 | Piòvere | 430 | 263 | San Giòrgio (h) | 134 | 9 |
| Missone | 708 | 84 | Case sparse | — | 7 | Valle Cartiera | 110 | 68 |
| Case sparse | — | 44 | PRABIONE | 1476 274 | 269 | Case sparse | — | 246 |
| DOSSO | 1218 630 | 374 | Prabione | 520 | 248 | TRAVAGLIATO | 145 112 | 7.423 |
| Dosso | 895 | 354 | Case sparse | — | 21 | TRAVAGLIATO | 145 112 | 7.423 |
| Case sparse | — | 20 | TÒRBOLE CASÀGLIA | 121 98 | 2.885 | Travagliato * | 129 | 6.058 |
| OMBRIANO | 1757 692 | 280 | CASÀGLIA | 119 98 | 970 | Casa del Sole | 132 | 21 |
| Ombriano | 875 | 249 | Casàglia | 112 | 624 | Cascina Averolda | 128 | 117 |
| Case sparse | — | 31 | Lama | 102 | 151 | Cascina Bassolino | 143 | 28 |
| | | | Salvello | 107 | 164 | Cascina Castel Valtorta | 137 | 29 |
| | | | Case sparse | — | 31 | Cascina Castrina | 118 | 64 |
| | | | | | | Cascina Cinàglia | 126 | 35 |
| | | | | | | Cascina Colombàia | 134 | 20 |
| | | | | | | Cascina Finiletti | 128 | 87 |
| | | | | | | Cascina Foresta | 128 | 65 |
| | | | | | | Cascina Gàmbara | 130 | 29 |
| | | | | | | Cascina Granda | 130 | 62 |
| | | | | | | Cascina Macogna | 130 | 28 |
| | | | | | | Cascina Màrtor | 121 | 50 |
| | | | | | | Cascina Piantone | 118 | 45 |
| | | | | | | Cascina Sabbionera | 116 | 46 |
| | | | | | | Cascina Treccamini | 134 | 51 |
| | | | | | | Cascina Volti | 121 | 25 |
| | | | | | | Via Mullini | 143 | 180 |
| | | | | | | Case sparse | — | 383 |
| | | | | | | TREMÒSINE | 1977 65 | 2.457 |
| | | | | | | CAMPIONE | 410 65 | 691 |
| | | | | | | Campione | 65 | 691 |
| | | | | | | Case sparse | — | — |

(a) Centro diviso con il comune di Malonno. — (b) Frazione speciale: lago Baitone e minori. — (c) Frazione speciale: montagna disabitata. — (d) Frazione speciale: parte di lago diviso tra più Comuni. — (e) Nucleo speciale: osteria. — (f) Nucleo speciale: centrale elettrica. — (g) Centro diviso con il comune di Gardone Riviera. — (h) Nucleo speciale: chiesa.

Segue: TAV. 2 — Altitudine e popolazione residente dei comuni, delle frazioni geografiche e delle località abitate

| COMUNI FRAZIONI GEOGRAFICHE LOCALITÀ ABITATE | Altitudine m | Popolazione residente | COMUNI FRAZIONI GEOGRAFICHE LOCALITÀ ABITATE | Altitudine m | Popolazione residente | COMUNI FRAZIONI GEOGRAFICHE LOCALITÀ ABITATE | Altitudine m | Popolazione residente |
|--|-----------------|--------------------------|--|-----------------|--------------------------|--|-----------------|--------------------------|
| LAGO DI GARDA (a) | 65 | — | TREVISO BRESCIANO | 1176 387 | 744 | SAVIORE | 2175 930 | 905 |
| MONTE CAPLONE (b) | 1977 680 | — | TREBBIO | 1176 387 | 744 | Saviore | 1200 | 905 |
| PIEVE | 897 65 | 529 | Trèbbio * | 687 | 403 | Case sparse | — | — |
| Pieve * | 414 | 243 | Sanatòrio Valledrane (d) | 786 | 18 | VALLE | 2050 970 | 1.081 |
| Priezzo | 430 | 37 | Vico | 753 | 291 | Valle | 1110 | 1.081 |
| Arias | 450 | 74 | Case sparse | — | 32 | Case sparse | — | — |
| Castone | 475 | 18 | URAGO D'ÒGLIO | 146 111 | 2.674 | VALVESTINO | 1757 450 | 986 |
| Mezzema | 583 | 59 | Urago d'Òglio | 146 111 | 2.674 | Armo | 1400 675 | 207 |
| Mùsio | 495 | 25 | Urago d'Òglio * | 131 | 1.790 | Armo | 822 | 207 |
| Sompriezzo | 531 | 39 | Aquilone | 143 | 50 | Case sparse | — | — |
| Case sparse | — | 34 | Cascina Gazzi | 144 | 45 | BOLLONE | 1508 450 | 324 |
| PREGÀSIO | 674 65 | 211 | Colombara Superiore | 132 | 28 | Bollone | 804 | 306 |
| Pregàsio | 477 | 144 | Coranda | 125 | 26 | Case sparse | — | 18 |
| Cadignano | 485 | 50 | Fienil Noci | 137 | 70 | CORTINA (b) | 1757 1200 | — |
| Case sparse | — | 17 | Malpensata | 135 | 73 | MOERNA | 1442 507 | 188 |
| SERMÈRIO | 1476 482 | 178 | Morti in Campo | 129 | 51 | Moerna | 983 | 188 |
| Sermèrio | 645 | 172 | Restello | 130 | 38 | Case sparse | — | — |
| Case sparse | — | 6 | Case sparse | — | 503 | PERSONE | 1400 733 | 78 |
| VESIO | 1445 474 | 609 | VÀLLIO | 974 260 | 891 | Persone | 898 | 78 |
| Vesio | 626 | 390 | Vàllio | 974 260 | 891 | Case sparse | — | — |
| Villa | 565 | 69 | Case Nuove * | 303 | 88 | TURANO | 1298 507 | 189 |
| Volàndes | 620 | 98 | Caschino | 350 | 149 | Turano * | 680 | 152 |
| Case sparse | — | 52 | Gazzino | 325 | 22 | Droane | 815 | 21 |
| VOLTINO | 1278 65 | 239 | Oriolo | 370 | 75 | Case sparse | — | 16 |
| Voltino | 559 | 158 | Porle | 400 | 163 | VEROLANUOVA | 72 60 | 7.456 |
| Centrale Idroelettrica (c) | 460 | 10 | Sconzane | 320 | 78 | Breda Libera | 70 65 | 609 |
| Ustèchio | 502 | 71 | Somagro | 320 | 98 | Breda Libera | 68 | 458 |
| Case sparse | — | — | Sopranico | 315 | 67 | Parolina | 66 | 45 |
| TRENZANO | 133 101 | 4.439 | Case sparse | — | 151 | Case sparse | — | 106 |
| Cossirano | 115 108 | 1.462 | VALSAVIORE | 3554 430 | 4.256 | CADIGNANO | 72 63 | 1.224 |
| Cossirano | 108 | 1.129 | ANDRISTA | 870 430 | 280 | Cadignano | 68 | 971 |
| Palamiglio | 113 | 32 | Andrista | 600 | 257 | Case sparse | — | 253 |
| Regosa | 105 | 83 | Case sparse | — | 23 | VEROLANUOVA | 67 60 | 5.623 |
| Tezze | 110 | 153 | CEVO | 2000 835 | 1.282 | Verolanuova * | 64 | 4.865 |
| Case sparse | — | 65 | Cevo * | 1070 | 1.259 | Canove | 65 | 92 |
| TRENZANO | 133 101 | 2.977 | Case sparse | — | 23 | Casella | 64 | 32 |
| Trenzano * | 108 | 2.225 | FRESINE | 2100 642 | 373 | Vallate | 64 | 50 |
| Agosti | 129 | 29 | Fresine | 870 | 264 | Case sparse | — | * 584 |
| Bèrtola | 120 | 21 | Isola | 887 | 84 | LAGHI (e) | 2058 1816 | — |
| Bettolino | 106 | 80 | Case sparse | — | 25 | MONTE ADAMELLO (b) | 3554 1476 | — |
| Convento | 116 | 28 | LAGHI (e) | 2058 1816 | — | PONTE | 2200 904 | 335 |
| Finilazzo | 102 | 41 | Monte Adamezzo (b) | 3554 1476 | — | Ponte | 1040 | 335 |
| Finiletto | 116 | 32 | MONTE ADAMELLO (b) | 3554 1476 | — | Case sparse | — | — |
| Giappone | 113 | 46 | PONTE | 2200 904 | 335 | VEROLANUOVA | 67 60 | 5.623 |
| Pieve | 116 | 152 | Ponte | 1040 | 335 | Verolanuova * | 64 | 4.865 |
| Torre Ducco | 119 | 25 | Case sparse | — | — | Canove | 65 | 92 |
| Vicina Mattina | 114 | 46 | LAGHI (e) | 2058 1816 | — | Casella | 64 | 32 |
| Vicina Sera | 114 | 84 | MONTE ADAMELLO (b) | 3554 1476 | — | Vallate | 64 | 50 |
| Case sparse | — | 168 | PONTE | 2200 904 | 335 | Case sparse | — | * 584 |

(a) Frazione speciale: parte di lago diviso tra più Comuni. — (b) Frazione speciale: montagna disabitata. — (c) Nucleo speciale: centrale idroelettrica. — (d) Nucleo speciale: casa di cura. — (e) Frazione speciale: laghi d'Arno, di Macesso, di Salarno e minori.

Segue: TAV. 2 — Altitudine e popolazione residente dei comuni, delle frazioni geografiche e delle località abitate

| COMUNI FRAZIONI GEOGRAFICHE LOCALITÀ ABITATE | Alti- tudine m | Popo- lazione residente | COMUNI FRAZIONI GEOGRAFICHE LOCALITÀ ABITATE | Alti- tudine m | Popo- lazione residente | COMUNI FRAZIONI GEOGRAFICHE LOCALITÀ ABITATE | Alti- tudine m | Popo- lazione residente |
|--|----------------------|-------------------------------|--|----------------------|-------------------------------|--|----------------------|-------------------------------|
| VEROLAVÈCCHIA | 68 47 | 4.591 | VILLA CARCINA | 1156 233 | 6.284 | MONTE COLEAZZO (a) | 3161 1805 | — |
| MONTICELLI D'ÒGLIO | 64 47 | 1.017 | CARCINA | 1156 233 | 2.102 | MONTE PORNINA (a) | 2815 1700 | — |
| Monticelli d'Òglio | 58 | 251 | Carcina | 239 | 1.303 | STADOLINA | 1900 | 437 |
| Cascina Aiguetta | 61 | 46 | Pregno | 238 | 460 | Stadolina | 1032 | 414 |
| Cascina Bianca | 54 | 54 | Castello | 272 | 19 | Case sparse | — | 23 |
| Cascina Madonnina | 56 | 29 | Codolazza (b) | 234 | 50 | VIONE. | 1900 | 574 |
| Cascina Malgherosse | 62 | 121 | Pavone | 236 | 79 | Vione * | 1014 | 567 |
| Fenile Basso | 49 | 68 | Stabilimento Glisenti | 238 | 53 | Case sparse | — | 7 |
| Fenile Campagne di Sopra | 59 | 46 | Case sparse | — | 138 | VISANO | 60 | 1.900 |
| Fenile Campagne di Sotto | 60 | 63 | VILLA | 1037 233 | 4.182 | Visano | 54 | 1.900 |
| Fenile Ronchi | 58 | 38 | Cailina | 241 | 1.269 | Visano * | 60 | 629 |
| Fenile Telli | 57 | 23 | Cogozzo | 249 | 1.214 | Bosco Primo | 59 | 70 |
| Fenil Nuovo | 64 | 24 | Villa * | 249 | 1.464 | Bosco Secondo | 57 | 183 |
| Villanuova | 53 | 163 | Case sparse | — | 235 | Colombàie Centro | 56 | 136 |
| Case sparse | — | 91 | VILLACHIARA | 77 51 | 2.395 | Fabbrica | 55 | 61 |
| VEROLAVÈCCHIA | 68 62 | 3.574 | BOMPENSIERO | 74 55 | 591 | Fienilazzo | 60 | 81 |
| Verolavècchia * | 65 | 3.163 | Bompensiero | 72 | 293 | Luogo | 60 | 70 |
| Cascina Molesine | 66 | 34 | Beleò | 68 | 22 | Stazione di Visano | 60 | 28 |
| Fenile Badie | 65 | 39 | Martineghe | 72 | 161 | Case sparse | — | 642 |
| Fenile Caccialoca | 64 | 36 | Case sparse | — | 115 | VOBARNO | 1503 236 | 7.566 |
| Fenile Dario | 62 | 25 | VILLACHIARA | 77 65 | 1.374 | ENO | 1497 417 | 198 |
| Fenile del Bosco | 67 | 31 | Villabuona | 73 | 210 | Eno | 603 | 191 |
| Fenile Longure | 65 | 31 | Villachiara * | 75 | 770 | Case sparse | — | 7 |
| Fenile Nuovo | 67 | 21 | Boschine | 70 | 60 | SAN MARTINO | 1503 320 | 710 |
| Fenile Parma | 67 | 26 | Vittorie | 77 | 110 | Carvanno | 550 | 90 |
| Fenile Ugone | 63 | 28 | Vittorine | 76 | 44 | Cecino | 417 | 225 |
| Fenile Vecchio | 63 | 55 | Case sparse | — | 180 | San Martino | 345 | 204 |
| Case sparse | — | 85 | VILLAGANA | 74 51 | 430 | Ceresigno | 407 | 33 |
| VESTONE | 934 304 | 3.193 | Villagana | 74 | 392 | Case sparse | — | 158 |
| NOZZA | 750 304 | 1.017 | Case sparse | — | 38 | TÈGLIE | 962 398 | 342 |
| Nozza | 307 | 594 | VILLAGANA | 74 51 | 430 | Tèglie | 649 | 264 |
| Sardello | 338 | 198 | Villagana | 74 | 392 | Mòglia | 525 | 44 |
| Tesolo | 325 | 113 | Case sparse | — | 38 | Case sparse | — | 34 |
| Case sparse | — | 112 | VILLANUOVA SUL CLISI | 965 209 | 3.481 | VOBARNO | 1330 236 | 6.316 |
| VESTONE | 934 308 | 2.176 | PRANDÀGLIO | 965 238 | 502 | Carpeneda | 245 | 306 |
| Promo | 378 | 335 | Bèrniga | 435 | 98 | Còllo | 241 | 680 |
| Vestone * | 318 | 1.276 | Bondone | 350 | 62 | Pompegnino | 248 | 564 |
| Capparola | 349 | 55 | Canneto | 281 | 68 | Vobarno * | 242 | 4.167 |
| Mocenigo | 360 | 162 | Castello | 450 | 43 | Case sparse | — | 599 |
| Case sparse | — | 348 | Ponte Pier | 238 | 80 | ZONE | 1960 539 | 1.158 |
| VEZZA D'ÒGLIO | 3283 964 | 1.639 | Prandàglio | 500 | 135 | ZONE | 1960 539 | 1.158 |
| Monte Pietra Rossa (a) | 3283 1800 | — | Case sparse | — | 16 | Cislano | 612 | 176 |
| Monte Pornina (a) | 2815 1453 | — | VILLANUOVA SUL CLISI | 554 209 | 2.979 | Cusato | 689 | 152 |
| Veza d'Òglio * | 1080 | 1.195 | Bostone | 210 | 164 | Zone * | 684 | 779 |
| Cormignano | 1384 | 46 | Villanuova sul Clisi * | 216 | 2.146 | Case sparse | — | 51 |
| Dàvena | 966 | 98 | Legnago | 230 | 62 | ZONE | 1960 539 | 1.158 |
| Grano | 1223 | 107 | Case sparse | — | 607 | Cislano | 612 | 176 |
| Tu | 1273 | 108 | VIONE | 3161 1014 | 1.467 | Cusato | 689 | 152 |
| Vedet | 1200 | 24 | CANÈ | 2000 1313 | 456 | Zone * | 684 | 779 |
| Case sparse | — | 61 | Canè | 1476 | 456 | Case sparse | — | 51 |
| | | | Case sparse | — | — | | | |

(a) Frazione speciale: montagna disabitata. — (b) Nucleo diviso con il comune di Concèsto.

TAV. 3 — Popolazione residente, per sesso e stato civile

| N. d'or- dine | COMUNI | MASCHI | | | | FEMMINE | | | | TOTALE | | | |
|---------------------|-----------------------------------|--------|--------------------------------------|------------------|---------------|---------|--------------------------------------|------------------|---------------|-----------------|--------------------------------------|------------------|---------------|
| | | celibi | | coniugati (b) | vedovi (c) | nubili | | coniugate (b) | vedove (c) | celibi e nubili | | coniugati (b) | vedovi (c) |
| | | TOTALE | in età matrimo- niabile (a) | | | TOTALE | in età matrimo- niabile (a) | | | TOTALE | in età matrimo- niabile (a) | | |
| 1 | Acquafredda | 313 | 146 | 316 | 27 | 296 | 140 | 317 | 57 | 609 | 286 | 633 | 84 |
| 2 | Adro | 1.781 | 747 | 1.252 | 91 | 1.758 | 863 | 1.266 | 252 | 3.530 | 1.610 | 2.518 | 343 |
| 3 | Agnòsine | 333 | 157 | 236 | 24 | 328 | 173 | 240 | 52 | 661 | 330 | 476 | 76 |
| 4 | Alfianello | 794 | 385 | 518 | 55 | 682 | 361 | 516 | 93 | 1.476 | 746 | 1.034 | 148 |
| 5 | Anfo | 207 | 115 | 119 | 13 | 144 | 77 | 119 | 30 | 351 | 192 | 238 | 43 |
| 6 | Angolo | 908 | 461 | 456 | 37 | 849 | 447 | 461 | 113 | 1.757 | 908 | 917 | 150 |
| 7 | Bagnolo Mella | 2.840 | 1.261 | 1.850 | 124 | 2.607 | 1.292 | 1.845 | 384 | 5.447 | 2.553 | 3.695 | 508 |
| 8 | Bagolino | 1.668 | 775 | 884 | 104 | 1.557 | 794 | 887 | 195 | 3.225 | 1.569 | 1.771 | 299 |
| 9 | Barbariga | 864 | 386 | 442 | 33 | 743 | 397 | 442 | 75 | 1.607 | 783 | 884 | 108 |
| 10 | Bassano Bresciano | 552 | 269 | 339 | 26 | 550 | 266 | 335 | 46 | 1.102 | 535 | 674 | 72 |
| 11 | Bedizzole | 1.630 | 758 | 1.140 | 76 | 1.488 | 738 | 1.137 | 232 | 3.118 | 1.496 | 2.277 | 308 |
| 12 | Berlingo | 530 | 215 | 267 | 29 | 499 | 199 | 269 | 45 | 1.029 | 414 | 536 | 74 |
| 13 | Berzo Demo | 570 | 243 | 303 | 23 | 522 | 247 | 302 | 67 | 1.092 | 490 | 605 | 90 |
| 14 | Berzo Inferiore | 451 | 179 | 230 | 20 | 376 | 167 | 231 | 51 | 827 | 346 | 461 | 71 |
| 15 | Bienno | 957 | 391 | 523 | 28 | 961 | 479 | 521 | 110 | 1.918 | 870 | 1.044 | 138 |
| 16 | Bione | 337 | 159 | 228 | 22 | 290 | 160 | 229 | 45 | 627 | 319 | 457 | 67 |
| 17 | Borgo San Giacomo | 1.882 | 846 | 1.180 | 110 | 1.766 | 900 | 1.179 | 195 | 3.648 | 1.746 | 2.359 | 305 |
| 18 | Borgosatollo | 1.866 | 802 | 1.134 | 92 | 1.684 | 755 | 1.139 | 224 | 3.550 | 1.557 | 2.273 | 316 |
| 19 | Borno | 1.618 | 717 | 924 | 68 | 1.528 | 789 | 925 | 238 | 3.146 | 1.506 | 1.849 | 306 |
| 20 | Botticino | 1.572 | 757 | 1.110 | 100 | 1.476 | 883 | 1.120 | 248 | 3.048 | 1.640 | 2.230 | 348 |
| 21 | Bovegno | 1.093 | 456 | 578 | 36 | 918 | 381 | 580 | 149 | 2.011 | 837 | 1.158 | 185 |
| 22 | Bovezzo | 474 | 223 | 385 | 36 | 451 | 228 | 385 | 57 | 925 | 451 | 770 | 93 |
| 23 | Brandico | 465 | 193 | 210 | 21 | 348 | 152 | 210 | 27 | 813 | 345 | 420 | 48 |
| 24 | Braone | 186 | 77 | 104 | 13 | 151 | 68 | 102 | 24 | 337 | 145 | 206 | 37 |
| 25 | Breno | 1.307 | 551 | 821 | 79 | 1.344 | 692 | 832 | 220 | 2.651 | 1.243 | 1.653 | 299 |
| 26 | Brèscia | 34.970 | 17.624 | 29.844 | 2.160 | 37.484 | 22.864 | 29.950 | 7.651 | 72.454 | 40.488 | 59.794 | 9.811 |
| 27 | Brione | 205 | 94 | 110 | 12 | 177 | 83 | 110 | 15 | 382 | 177 | 220 | 27 |
| 28 | Calcinato | 1.888 | 869 | 1.309 | 123 | 1.698 | 800 | 1.315 | 292 | 3.586 | 1.669 | 2.624 | 415 |
| 29 | Calvagese della Riviera | 587 | 297 | 389 | 24 | 484 | 251 | 389 | 83 | 1.071 | 548 | 778 | 107 |
| 30 | Calvisano | 2.178 | 932 | 1.311 | 98 | 1.764 | 784 | 1.306 | 245 | 3.942 | 1.716 | 2.617 | 343 |
| 31 | Capo di Ponte | 729 | 304 | 437 | 53 | 817 | 425 | 440 | 119 | 1.546 | 729 | 877 | 172 |
| 32 | Capovalle | 256 | 121 | 151 | 17 | 220 | 94 | 146 | 37 | 476 | 215 | 297 | 54 |
| 33 | Capriano-Azzano | 1.557 | 672 | 937 | 70 | 1.392 | 593 | 935 | 164 | 2.949 | 1.265 | 1.872 | 234 |
| 34 | Capriolo | 1.454 | 675 | 874 | 70 | 1.439 | 757 | 888 | 177 | 2.893 | 1.432 | 1.762 | 247 |
| 35 | Carpenèdolo | 2.080 | 947 | 1.489 | 139 | 1.902 | 923 | 1.498 | 290 | 3.982 | 1.870 | 2.987 | 429 |
| 36 | Castegnato | 1.097 | 507 | 662 | 63 | 1.251 | 702 | 665 | 131 | 2.348 | 1.209 | 1.327 | 194 |
| 37 | Castelcovati | 814 | 352 | 447 | 29 | 670 | 281 | 440 | 91 | 1.484 | 633 | 887 | 120 |
| 38 | Castel Mella | 905 | 389 | 541 | 33 | 756 | 345 | 548 | 92 | 1.661 | 734 | 1.089 | 130 |
| 39 | Castenèdolo | 1.994 | 988 | 1.336 | 124 | 1.876 | 995 | 1.335 | 285 | 3.870 | 1.983 | 2.671 | 409 |
| 40 | Casto | 430 | 208 | 207 | 22 | 355 | 171 | 213 | 52 | 785 | 379 | 420 | 74 |
| 41 | Castrezzato | 1.119 | 473 | 661 | 49 | 1.046 | 471 | 659 | 119 | 2.165 | 944 | 1.320 | 168 |
| 42 | Cazzago San Martino | 1.954 | 866 | 1.217 | 88 | 1.753 | 802 | 1.220 | 235 | 3.707 | 1.668 | 2.437 | 323 |
| 43 | Cedègolo | 510 | 211 | 321 | 35 | 478 | 248 | 322 | 85 | 988 | 459 | 643 | 120 |
| 44 | Cellatica | 972 | 467 | 528 | 39 | 928 | 489 | 538 | 132 | 1.900 | 956 | 1.066 | 171 |
| 45 | Cerveno | 236 | 109 | 140 | 14 | 218 | 119 | 141 | 38 | 454 | 228 | 281 | 52 |
| 46 | Ceto | 356 | 174 | 214 | 24 | 328 | 150 | 217 | 63 | 684 | 324 | 431 | 87 |
| 47 | Chiari | 4.657 | 2.136 | 2.810 | 221 | 4.558 | 2.381 | 2.831 | 691 | 9.215 | 4.517 | 5.641 | 912 |
| 48 | Cigole | 673 | 298 | 385 | 33 | 592 | 291 | 383 | 55 | 1.265 | 589 | 768 | 88 |
| 49 | Cimbergo | 274 | 114 | 138 | 15 | 273 | 137 | 145 | 52 | 547 | 251 | 283 | 67 |
| 50 | Cividate Camuno | 543 | 194 | 302 | 30 | 511 | 265 | 310 | 83 | 1.054 | 459 | 612 | 118 |
| 51 | Coccaglio | 1.207 | 572 | 746 | 62 | 1.168 | 582 | 760 | 176 | 2.375 | 1.154 | 1.506 | 238 |
| 52 | Collebeato | 720 | 351 | 401 | 41 | 705 | 365 | 399 | 96 | 1.425 | 716 | 800 | 137 |
| 53 | Còllo | 1.082 | 556 | 508 | 42 | 920 | 478 | 507 | 177 | 2.002 | 1.034 | 1.015 | 219 |
| 54 | Cologne | 1.139 | 503 | 710 | 55 | 1.035 | 465 | 713 | 134 | 2.174 | 968 | 1.423 | 189 |
| 55 | Comezzano - Cizzago | 962 | 382 | 522 | 39 | 870 | 380 | 521 | 82 | 1.832 | 762 | 1.043 | 121 |
| 56 | Concèsio | 2.002 | 905 | 1.381 | 107 | 1.947 | 986 | 1.380 | 240 | 3.949 | 1.891 | 2.761 | 347 |
| 57 | Corte Franca | 1.083 | 461 | 692 | 43 | 993 | 416 | 697 | 133 | 2.076 | 877 | 1.389 | 176 |
| 58 | Còrteno | 793 | 402 | 398 | 35 | 870 | 518 | 408 | 115 | 1.663 | 920 | 806 | 150 |
| 59 | Corzano | 830 | 353 | 383 | 24 | 717 | 310 | 386 | 62 | 1.547 | 663 | 769 | 86 |
| 60 | Darfo | 2.742 | 1.129 | 1.728 | 114 | 2.912 | 1.435 | 1.736 | 353 | 5.654 | 2.564 | 3.464 | 467 |
| 61 | Dello | 1.639 | 713 | 858 | 70 | 1.525 | 726 | 854 | 159 | 3.164 | 1.439 | 1.712 | 229 |
| 62 | Desenzano del Garda | 3.199 | 1.560 | 2.542 | 217 | 2.952 | 1.603 | 2.560 | 617 | 6.151 | 3.163 | 5.102 | 834 |
| 63 | Èdolo | 1.240 | 625 | 783 | 79 | 1.297 | 729 | 811 | 223 | 2.537 | 1.354 | 1.594 | 302 |

(a) Maschi in età da 16 anni in poi; femmine in età da 14 anni in poi. — (b) Compresi i separati legalmente. — (c) Compresi i divorziati.

Segue: TAV. 3 — Popolazione residente, per sesso e stato civile

| N. d'or- dine | COMUNI | M A S C H I | | | | F E M M I N E | | | | T O T A L E | | | |
|---------------------|----------------------|-------------|--------------------------------------|------------------|---------------|---------------|--------------------------------------|------------------|---------------|----------------|--------------------------------------|------------------|---------------|
| | | celibi | | coniugati (b) | vedovi (c) | nubili | | coniugate (b) | vedove (c) | celbi e nubili | | coniugati (b) | vedovi (c) |
| | | TOTALE | in età matrimo- niabile (a) | | | TOTALE | in età matrimo- niabile (a) | | | TOTALE | in età matrimo- niabile (a) | | |
| 64 | Erbusco | 1.351 | 662 | 990 | 83 | 1.378 | 692 | 995 | 197 | 2.729 | 1.354 | 1.985 | 280 |
| 65 | Èsine | 982 | 394 | 535 | 32 | 895 | 399 | 537 | 156 | 1.877 | 793 | 1.072 | 188 |
| 66 | Fiesse | 711 | 313 | 549 | 45 | 590 | 282 | 547 | 113 | 1.801 | 595 | 1.096 | 158 |
| 67 | Gàmbara | 1.664 | 682 | 1.220 | 83 | 1.359 | 558 | 1.216 | 209 | 3.023 | 1.240 | 2.436 | 292 |
| 68 | Gardone Riviera | 677 | 364 | 588 | 43 | 689 | 468 | 596 | 175 | 1.366 | 832 | 1.184 | 218 |
| 69 | Gardone Val Tròm pia | 2.370 | 1.030 | 1.810 | 137 | 2.202 | 1.084 | 1.814 | 371 | 4.572 | 2.114 | 3.624 | 508 |
| 70 | Gargnano | 1.087 | 577 | 844 | 103 | 1.092 | 649 | 857 | 206 | 2.179 | 1.226 | 1.701 | 309 |
| 71 | Gavardo | 2.031 | 943 | 1.480 | 122 | 2.170 | 1.200 | 1.501 | 330 | 4.201 | 2.143 | 2.981 | 452 |
| 72 | Ghedi | 3.374 | 1.481 | 1.915 | 159 | 2.909 | 1.276 | 1.929 | 352 | 6.283 | 2.757 | 3.844 | 511 |
| 73 | Giànico | 388 | 170 | 235 | 25 | 388 | 192 | 235 | 36 | 776 | 362 | 470 | 61 |
| 74 | Gottolengo | 1.514 | 678 | 1.096 | 95 | 1.245 | 598 | 1.100 | 175 | 2.759 | 1.276 | 2.196 | 270 |
| 75 | Gussago | 2.321 | 1.115 | 1.568 | 134 | 2.200 | 1.105 | 1.572 | 304 | 4.581 | 2.220 | 3.140 | 438 |
| 76 | Idro | 358 | 198 | 235 | 26 | 343 | 169 | 235 | 50 | 701 | 367 | 470 | 76 |
| 77 | Incùdine | 222 | 91 | 120 | 24 | 234 | 124 | 126 | 44 | 456 | 215 | 246 | 68 |
| 78 | Iseo | 1.859 | 895 | 1.359 | 103 | 1.772 | 968 | 1.378 | 318 | 3.631 | 1.863 | 2.737 | 421 |
| 79 | Isorella | 877 | 366 | 597 | 52 | 769 | 338 | 600 | 108 | 1.646 | 704 | 1.197 | 160 |
| 80 | Lavenone | 355 | 203 | 211 | 18 | 272 | 130 | 217 | 36 | 627 | 333 | 428 | 54 |
| 81 | Leno | 3.692 | 1.642 | 2.192 | 155 | 3.060 | 1.378 | 2.187 | 369 | 6.752 | 3.020 | 4.379 | 524 |
| 82 | Limone sul Garda | 216 | 97 | 143 | 10 | 202 | 101 | 142 | 31 | 418 | 198 | 285 | 41 |
| 83 | Lodrino | 365 | 137 | 192 | 13 | 325 | 119 | 196 | 31 | 690 | 256 | 388 | 44 |
| 84 | Lograto | 959 | 362 | 523 | 32 | 821 | 324 | 521 | 98 | 1.780 | 686 | 1.044 | 130 |
| 85 | Lonato | 2.843 | 1.432 | 2.094 | 173 | 2.404 | 1.212 | 2.104 | 444 | 5.247 | 2.644 | 4.198 | 617 |
| 86 | Longhena | 259 | 125 | 103 | 17 | 241 | 131 | 107 | 31 | 500 | 256 | 210 | 48 |
| 87 | Lòsine | 206 | 104 | 142 | 18 | 204 | 100 | 148 | 46 | 410 | 204 | 290 | 64 |
| 88 | Lòzio | 395 | 199 | 169 | 24 | 310 | 144 | 171 | 52 | 705 | 343 | 340 | 76 |
| 89 | Lumezzane | 3.561 | 1.589 | 2.237 | 147 | 3.159 | 1.588 | 2.233 | 389 | 6.720 | 3.177 | 4.470 | 536 |
| 90 | Maclòdio | 355 | 147 | 168 | 15 | 288 | 121 | 169 | 28 | 643 | 268 | 337 | 43 |
| 91 | Magasa | 153 | 89 | 78 | 5 | 144 | 79 | 77 | 31 | 297 | 168 | 155 | 36 |
| 92 | Mairano | 905 | 433 | 437 | 38 | 813 | 402 | 434 | 70 | 1.718 | 835 | 871 | 108 |
| 93 | Malegno | 493 | 210 | 323 | 18 | 491 | 247 | 326 | 67 | 984 | 457 | 649 | 85 |
| 94 | Malonno | 961 | 392 | 547 | 54 | 945 | 416 | 558 | 138 | 1.906 | 808 | 1.105 | 192 |
| 95 | Manerba | 577 | 308 | 437 | 52 | 450 | 220 | 435 | 107 | 1.027 | 528 | 972 | 159 |
| 96 | Manèrbio | 2.953 | 1.355 | 2.038 | 174 | 2.897 | 1.557 | 2.055 | 385 | 5.850 | 2.912 | 4.093 | 559 |
| 97 | Marcheno | 759 | 321 | 417 | 35 | 643 | 265 | 416 | 92 | 1.402 | 586 | 833 | 127 |
| 98 | Marone | 966 | 431 | 474 | 32 | 973 | 553 | 484 | 122 | 1.929 | 984 | 958 | 154 |
| 99 | Mazzano | 1.410 | 627 | 889 | 92 | 1.227 | 567 | 899 | 182 | 2.637 | 1.194 | 1.788 | 274 |
| 100 | Milzano | 619 | 314 | 348 | 22 | 559 | 285 | 344 | 83 | 1.178 | 599 | 692 | 105 |
| 101 | Moniga | 241 | 109 | 205 | 17 | 212 | 92 | 206 | 52 | 453 | 201 | 411 | 69 |
| 102 | Monno | 270 | 144 | 136 | 16 | 260 | 150 | 134 | 35 | 530 | 294 | 267 | 51 |
| 103 | Monte Isola | 559 | 234 | 318 | 21 | 521 | 259 | 350 | 77 | 1.080 | 493 | 668 | 98 |
| 104 | Monticelli Brusati | 589 | 290 | 362 | 29 | 478 | 226 | 363 | 66 | 1.067 | 516 | 725 | 95 |
| 105 | Montichiari | 4.046 | 1.949 | 2.562 | 218 | 3.585 | 1.742 | 2.559 | 497 | 7.631 | 3.691 | 5.111 | 715 |
| 106 | Mura | 313 | 174 | 135 | 8 | 283 | 152 | 137 | 23 | 596 | 326 | 272 | 31 |
| 107 | Muscoline | 419 | 205 | 270 | 30 | 336 | 156 | 269 | 43 | 755 | 361 | 539 | 73 |
| 108 | Nave | 2.018 | 1.026 | 1.298 | 100 | 1.667 | 847 | 1.303 | 237 | 3.685 | 1.873 | 2.801 | 337 |
| 109 | Niardo | 353 | 160 | 239 | 18 | 317 | 144 | 240 | 68 | 670 | 304 | 479 | 76 |
| 110 | Nuvolento | 560 | 256 | 394 | 25 | 560 | 261 | 394 | 83 | 1.120 | 517 | 788 | 108 |
| 111 | Nuvolera | 642 | 284 | 429 | 35 | 504 | 225 | 425 | 81 | 1.146 | 509 | 854 | 116 |
| 112 | Òdolo | 294 | 147 | 224 | 27 | 265 | 155 | 223 | 56 | 559 | 302 | 447 | 83 |
| 113 | Offlaga | 1.433 | 560 | 802 | 59 | 1.391 | 613 | 805 | 139 | 2.824 | 1.173 | 1.607 | 198 |
| 114 | Ome | 635 | 278 | 441 | 31 | 563 | 260 | 442 | 91 | 1.198 | 538 | 883 | 122 |
| 115 | Ono San Pietro | 227 | 94 | 109 | 13 | 213 | 106 | 109 | 32 | 440 | 200 | 218 | 45 |
| 116 | Orzinuovi | 3.615 | 1.669 | 2.205 | 176 | 3.429 | 1.698 | 2.214 | 420 | 7.044 | 3.367 | 4.419 | 596 |
| 117 | Orzivecchi | 924 | 411 | 487 | 47 | 853 | 411 | 485 | 91 | 1.777 | 822 | 972 | 138 |
| 118 | Ospitaletto | 1.516 | 643 | 1.004 | 81 | 1.543 | 817 | 999 | 210 | 3.059 | 1.460 | 2.003 | 291 |
| 119 | Òssimo | 562 | 258 | 325 | 31 | 617 | 328 | 333 | 89 | 1.179 | 586 | 658 | 120 |
| 120 | Padenghe | 499 | 224 | 341 | 42 | 368 | 161 | 341 | 68 | 867 | 385 | 682 | 110 |
| 121 | Paderno Franciacorta | 619 | 277 | 372 | 27 | 507 | 269 | 375 | 69 | 1.126 | 546 | 747 | 96 |
| 122 | Paisco Loveno | 283 | 145 | 142 | 12 | 269 | 148 | 142 | 56 | 552 | 293 | 284 | 68 |
| 123 | Paitone | 331 | 145 | 198 | 18 | 276 | 122 | 196 | 32 | 607 | 267 | 394 | 50 |
| 124 | Palazzolo sull'Òglio | 3.274 | 1.443 | 2.683 | 173 | 3.344 | 1.652 | 2.683 | 541 | 6.618 | 3.095 | 5.366 | 714 |
| 125 | Paràtico | 681 | 350 | 455 | 34 | 637 | 342 | 456 | 95 | 1.318 | 692 | 911 | 129 |
| 126 | Paspardo | 397 | 141 | 192 | 16 | 359 | 137 | 191 | 50 | 756 | 278 | 333 | 66 |

(a) Maschi in età da 16 anni in poi; femmine in età da 14 anni in poi. — (b) Compresi i separati legalmente. — (c) Compresi i divorziati.

Segue: Tav. 3 — Popolazione residente, per sesso e stato civile

| N. d'or- dine | COMUNI | MASCHI | | | | FEMMINE | | | | TOTALE | | | |
|---------------------|----------------------------------|----------------|--------------------------------------|------------------|---------------|----------------|--------------------------------------|------------------|---------------|-----------------|--------------------------------------|------------------|---------------|
| | | celibi | | coniugati (b) | vedovi (c) | nubili | | coniugate (b) | vedove (c) | celibi e nubili | | coniugati (b) | vedovi (c) |
| | | TOTALE | in età matrimo- niabile (a) | | | TOTALE | in età matrimo- niabile (a) | | | TOTALE | in età matrimo- niabile (a) | | |
| 127 | Passirano | 1.140 | 533 | 776 | 46 | 1.095 | 556 | 787 | 169 | 2.235 | 1.089 | 1.563 | 215 |
| 128 | Pavone del Mella | 811 | 366 | 468 | 45 | 682 | 320 | 459 | 88 | 1.493 | 686 | 927 | 133 |
| 129 | Pederagnaga-Oriano | 1.345 | 606 | 682 | 76 | 1.181 | 521 | 695 | 123 | 2.526 | 1.127 | 1.377 | 199 |
| 130 | Pèrtica Alta | 304 | 143 | 177 | 15 | 258 | 112 | 177 | 31 | 562 | 255 | 354 | 46 |
| 131 | Pèrtica Bassa | 407 | 217 | 219 | 21 | 358 | 176 | 222 | 61 | 765 | 393 | 441 | 82 |
| 132 | Pezzaze | 674 | 304 | 342 | 25 | 557 | 250 | 346 | 106 | 1.231 | 554 | 688 | 131 |
| 133 | Pian d'Artogne | 1.736 | 775 | 839 | 59 | 1.443 | 646 | 845 | 256 | 3.179 | 1.421 | 1.684 | 315 |
| 134 | Pisogne | 2.158 | 939 | 1.154 | 89 | 1.980 | 967 | 1.155 | 310 | 4.138 | 1.906 | 2.309 | 399 |
| 135 | Polaveno | 594 | 260 | 307 | 27 | 470 | 199 | 306 | 47 | 1.064 | 459 | 613 | 74 |
| 136 | Polpenazze | 430 | 207 | 285 | 29 | 398 | 162 | 284 | 61 | 828 | 369 | 569 | 90 |
| 137 | Pompiano | 1.105 | 447 | 524 | 49 | 1.037 | 450 | 518 | 91 | 2.142 | 897 | 1.042 | 140 |
| 138 | Poncarale Flero | 1.945 | 878 | 1.120 | 76 | 1.671 | 748 | 1.128 | 209 | 3.616 | 1.626 | 2.248 | 285 |
| 139 | Ponte di Legno | 653 | 333 | 377 | 53 | 769 | 489 | 382 | 98 | 1.422 | 822 | 759 | 151 |
| 140 | Ponteveico | 2.423 | 1.159 | 1.616 | 130 | 2.759 | 1.664 | 1.681 | 357 | 5.182 | 2.823 | 3.297 | 487 |
| 141 | Pontoglio | 1.391 | 547 | 875 | 51 | 1.356 | 698 | 879 | 178 | 2.747 | 1.245 | 1.754 | 229 |
| 142 | Pozzolengo | 839 | 436 | 642 | 59 | 633 | 297 | 655 | 151 | 1.472 | 733 | 1.297 | 210 |
| 143 | Pralboino | 1.052 | 485 | 769 | 56 | 967 | 478 | 772 | 180 | 2.019 | 963 | 1.541 | 236 |
| 144 | Presèglie | 404 | 193 | 218 | 21 | 304 | 156 | 228 | 66 | 708 | 349 | 446 | 87 |
| 145 | Prèstine | 257 | 127 | 135 | 16 | 276 | 175 | 138 | 38 | 533 | 302 | 273 | 54 |
| 146 | Prevalle | 916 | 428 | 556 | 35 | 806 | 420 | 552 | 114 | 1.722 | 848 | 1.108 | 149 |
| 147 | Provàglio d'Iseo | 1.191 | 513 | 741 | 79 | 1.113 | 490 | 748 | 140 | 2.304 | 1.003 | 1.489 | 219 |
| 148 | Provàglio Val Sabbia | 312 | 160 | 164 | 13 | 233 | 111 | 163 | 31 | 545 | 271 | 327 | 44 |
| 149 | Puegnago | 441 | 203 | 307 | 25 | 338 | 159 | 309 | 48 | 779 | 362 | 616 | 73 |
| 150 | Quinzano d'Òglio | 1.876 | 834 | 1.140 | 103 | 1.780 | 874 | 1.144 | 243 | 3.656 | 1.708 | 2.284 | 346 |
| 151 | Remedello | 1.130 | 541 | 795 | 67 | 934 | 420 | 793 | 135 | 2.064 | 961 | 1.588 | 202 |
| 152 | Rezzato | 1.867 | 900 | 1.387 | 96 | 1.711 | 843 | 1.394 | 328 | 3.578 | 1.743 | 2.781 | 424 |
| 153 | Roccafranca | 1.229 | 499 | 621 | 49 | 1.104 | 460 | 625 | 101 | 2.333 | 959 | 1.246 | 150 |
| 154 | Rodengo-Saiano | 1.077 | 497 | 578 | 55 | 1.024 | 518 | 579 | 114 | 2.101 | 1.015 | 1.157 | 169 |
| 155 | Roè Volciano | 779 | 378 | 757 | 64 | 786 | 416 | 769 | 164 | 1.565 | 794 | 1.526 | 228 |
| 156 | Roncadelle | 991 | 434 | 661 | 52 | 859 | 369 | 656 | 111 | 1.850 | 803 | 1.317 | 163 |
| 157 | Rovato | 3.297 | 1.567 | 2.201 | 181 | 3.208 | 1.644 | 2.231 | 501 | 6.505 | 3.211 | 4.432 | 682 |
| 158 | Rudiano | 905 | 381 | 467 | 48 | 858 | 448 | 468 | 90 | 1.763 | 829 | 935 | 138 |
| 159 | Sabbio Chiese | 848 | 414 | 548 | 46 | 778 | 389 | 553 | 128 | 1.626 | 803 | 1.101 | 174 |
| 160 | Sale Marasino | 754 | 338 | 480 | 40 | 774 | 435 | 479 | 121 | 1.528 | 773 | 959 | 161 |
| 161 | Salò | 1.998 | 952 | 1.682 | 132 | 2.147 | 1.325 | 1.688 | 433 | 4.145 | 2.277 | 3.370 | 565 |
| 162 | San Felice del Benaco | 536 | 283 | 405 | 29 | 498 | 267 | 405 | 108 | 1.034 | 550 | 810 | 137 |
| 163 | San Gervasio Bresciano | 635 | 315 | 412 | 38 | 652 | 335 | 414 | 67 | 1.287 | 650 | 826 | 105 |
| 164 | San Zeno Naviglio | 742 | 346 | 503 | 42 | 629 | 306 | 507 | 114 | 1.371 | 652 | 1.010 | 156 |
| 165 | Sarezzo | 1.750 | 761 | 1.396 | 88 | 1.715 | 819 | 1.406 | 227 | 3.465 | 1.580 | 2.802 | 315 |
| 166 | Sèllero | 430 | 174 | 255 | 26 | 442 | 188 | 268 | 60 | 872 | 362 | 523 | 86 |
| 167 | Seniga | 737 | 352 | 522 | 49 | 657 | 342 | 522 | 112 | 1.394 | 694 | 1.044 | 161 |
| 168 | Serle | 862 | 380 | 544 | 46 | 666 | 302 | 543 | 111 | 1.528 | 682 | 1.087 | 157 |
| 169 | Sirmione | 533 | 255 | 402 | 32 | 499 | 257 | 405 | 90 | 1.032 | 512 | 807 | 122 |
| 170 | Soiano del Lago | 189 | 86 | 128 | 8 | 182 | 75 | 131 | 31 | 371 | 161 | 259 | 39 |
| 171 | Sònico | 525 | 241 | 315 | 28 | 526 | 282 | 318 | 96 | 1.051 | 523 | 633 | 124 |
| 172 | Sulzano | 379 | 153 | 263 | 29 | 392 | 174 | 263 | 48 | 771 | 327 | 526 | 77 |
| 173 | Tavernole sul Mella | 831 | 379 | 409 | 30 | 762 | 379 | 412 | 96 | 1.593 | 758 | 821 | 126 |
| 174 | Temù | 369 | 172 | 204 | 20 | 443 | 245 | 211 | 56 | 812 | 417 | 415 | 76 |
| 175 | Tignale | 361 | 183 | 282 | 30 | 360 | 187 | 283 | 60 | 721 | 370 | 565 | 90 |
| 176 | Tòrbole Casaglia | 1.010 | 405 | 470 | 43 | 824 | 333 | 471 | 67 | 1.834 | 738 | 941 | 110 |
| 177 | Toscolano Maderno | 1.476 | 791 | 1.339 | 117 | 1.507 | 937 | 1.364 | 293 | 2.983 | 1.728 | 2.703 | 410 |
| 178 | Travagliato | 2.306 | 963 | 1.272 | 128 | 2.166 | 1.020 | 1.281 | 270 | 4.472 | 1.983 | 2.553 | 398 |
| 179 | Tremòsine | 636 | 318 | 468 | 47 | 709 | 411 | 474 | 123 | 1.345 | 729 | 942 | 170 |
| 180 | Trenzano | 1.452 | 624 | 747 | 67 | 1.279 | 554 | 754 | 140 | 2.731 | 1.178 | 1.501 | 207 |
| 181 | Treviso Bresciano | 235 | 135 | 125 | 17 | 210 | 125 | 127 | 30 | 445 | 260 | 252 | 47 |
| 182 | Urago d'Òglio | 858 | 367 | 428 | 39 | 822 | 388 | 427 | 100 | 1.680 | 755 | 855 | 139 |
| 183 | Vàllio | 252 | 104 | 177 | 19 | 231 | 109 | 179 | 33 | 483 | 213 | 356 | 52 |
| 184 | Valsaviore | 1.316 | 566 | 695 | 67 | 1.267 | 586 | 702 | 209 | 2.583 | 1.152 | 1.397 | 276 |
| 185 | Valvestino | 326 | 176 | 163 | 15 | 275 | 141 | 165 | 42 | 601 | 317 | 328 | 57 |
| 186 | Verolanuova | 2.117 | 929 | 1.418 | 138 | 2.079 | 1.019 | 1.429 | 275 | 4.196 | 1.948 | 2.847 | 413 |
| 187 | Verolavèccia | 1.340 | 594 | 831 | 77 | 1.332 | 635 | 839 | 163 | 2.681 | 1.229 | 1.670 | 240 |
| 188 | Vestone | 900 | 441 | 616 | 67 | 847 | 451 | 620 | 143 | 1.747 | 892 | 1.236 | 210 |
| 189 | Veza d'Òglio | 468 | 220 | 285 | 20 | 494 | 272 | 290 | 82 | 962 | 492 | 575 | 102 |
| 190 | Villa Carcina | 1.658 | 698 | 1.371 | 77 | 1.583 | 775 | 1.373 | 222 | 3.241 | 1.473 | 2.744 | 299 |
| 191 | Villachiarà | 815 | 373 | 426 | 30 | 632 | 264 | 426 | 66 | 1.447 | 637 | 852 | 96 |
| 192 | Villanuova sul Clisi | 884 | 373 | 735 | 46 | 939 | 507 | 738 | 139 | 1.823 | 880 | 1.473 | 185 |
| 193 | Vione | 428 | 186 | 229 | 31 | 465 | 259 | 234 | 80 | 893 | 445 | 463 | 111 |
| 194 | Visano | 619 | 255 | 371 | 30 | 450 | 171 | 371 | 59 | 1.069 | 426 | 742 | 89 |
| 195 | Vobarno | 2.074 | 936 | 1.585 | 111 | 1.888 | 923 | 1.596 | 312 | 3.962 | 1.869 | 3.181 | 423 |
| 196 | Zone | 347 | 178 | 207 | 20 | 334 | 177 | 208 | 42 | 681 | 355 | 415 | 62 |
| | Provincia | 246.036 | 113.600 | 164.237 | 13.248 | 233.680 | 120.176 | 165.114 | 35.928 | 479.716 | 233.776 | 329.351 | 49.176 |

(a) Maschi in età da 16 anni in poi; femmine in età da 14 anni in poi. — (b) Compresi i separati legalmente. — (c) Compresi i divorziati.

TAV. 4 — Popolazione residente,

| N. d'or- dine | COMUNI | M A S C H I | | | | | | | | | | | |
|---------------------|-----------------------------------|-------------|-------|-------|-------|-------|-------|-------|--------|-------|-------|-------|--------|
| | | fino a | da 6 | da 10 | da 14 | da 18 | da 21 | da 25 | da 35 | da 45 | da 55 | da 60 | da 65 |
| | | 6 anni | a 10 | a 14 | a 18 | a 21 | a 25 | a 35 | a 45 | a 55 | a 60 | a 65 | in poi |
| 1 | Acquafredda | 66 | 42 | 36 | 40 | 24 | 42 | 93 | 108 | 75 | 37 | 31 | 62 |
| 2 | Adro | 399 | 209 | 323 | 214 | 150 | 268 | 437 | 411 | 323 | 116 | 104 | 170 |
| 3 | Agnosine | 73 | 37 | 42 | 42 | 28 | 46 | 89 | 79 | 68 | 23 | 20 | 46 |
| 4 | Alfianello | 156 | 81 | 120 | 104 | 78 | 102 | 201 | 187 | 149 | 60 | 36 | 93 |
| 5 | Anfo | 42 | 17 | 19 | 26 | 32 | 21 | 46 | 37 | 35 | 13 | 14 | 37 |
| 6 | Angolo | 180 | 94 | 116 | 127 | 89 | 109 | 208 | 181 | 124 | 49 | 41 | 83 |
| 7 | Bagnolo Mella | 597 | 339 | 469 | 362 | 278 | 345 | 736 | 628 | 494 | 189 | 153 | 224 |
| 8 | Bagolino | 355 | 215 | 217 | 206 | 176 | 193 | 301 | 309 | 298 | 108 | 88 | 190 |
| 9 | Barbariga | 198 | 98 | 135 | 92 | 81 | 101 | 190 | 157 | 129 | 43 | 43 | 72 |
| 10 | Bassano Bresciano | 109 | 62 | 76 | 77 | 71 | 75 | 128 | 118 | 96 | 28 | 24 | 53 |
| 11 | Bedizzole | 333 | 198 | 234 | 212 | 154 | 236 | 428 | 352 | 320 | 112 | 100 | 167 |
| 12 | Berlingo | 119 | 80 | 80 | 68 | 46 | 64 | 103 | 108 | 69 | 34 | 17 | 38 |
| 13 | Berzo Demo | 125 | 80 | 90 | 65 | 39 | 76 | 116 | 101 | 98 | 37 | 26 | 43 |
| 14 | Berzo Inferiore | 96 | 66 | 78 | 61 | 50 | 48 | 89 | 79 | 66 | 21 | 20 | 27 |
| 15 | Bienna | 208 | 132 | 162 | 134 | 94 | 111 | 194 | 174 | 145 | 42 | 47 | 65 |
| 16 | Bione | 67 | 39 | 53 | 46 | 35 | 41 | 82 | 70 | 50 | 18 | 24 | 62 |
| 17 | Borgo San Giacomo | 399 | 209 | 303 | 256 | 167 | 231 | 449 | 429 | 342 | 126 | 94 | 167 |
| 18 | Borgosatollo | 420 | 248 | 263 | 274 | 162 | 233 | 412 | 402 | 335 | 95 | 87 | 161 |
| 19 | Borno | 363 | 200 | 233 | 223 | 162 | 200 | 361 | 348 | 249 | 74 | 87 | 110 |
| 20 | Botticino | 305 | 189 | 223 | 183 | 145 | 210 | 391 | 429 | 329 | 108 | 105 | 165 |
| 21 | Bovegno | 259 | 149 | 169 | 122 | 100 | 113 | 236 | 233 | 144 | 63 | 42 | 77 |
| 22 | Bovezzo | 94 | 69 | 61 | 57 | 33 | 68 | 132 | 141 | 105 | 37 | 43 | 55 |
| 23 | Brandico | 114 | 55 | 69 | 65 | 46 | 46 | 90 | 86 | 56 | 16 | 26 | 27 |
| 24 | Braone | 39 | 30 | 30 | 23 | 25 | 22 | 27 | 40 | 34 | 11 | 10 | 12 |
| 25 | Breno | 300 | 186 | 191 | 162 | 104 | 148 | 322 | 306 | 231 | 70 | 55 | 132 |
| 26 | Brèscia | 6.401 | 4.173 | 4.762 | 4.019 | 3.201 | 4.380 | 9.917 | 10.479 | 8.621 | 3.665 | 2.936 | 4.420 |
| 27 | Brione | 37 | 20 | 36 | 26 | 23 | 25 | 41 | 31 | 45 | 10 | 11 | 22 |
| 28 | Calcinato | 411 | 230 | 261 | 238 | 153 | 233 | 478 | 526 | 332 | 114 | 136 | 202 |
| 29 | Calvagese della Riviera | 115 | 70 | 70 | 63 | 56 | 70 | 148 | 156 | 111 | 43 | 33 | 65 |
| 30 | Calvisano | 475 | 298 | 334 | 272 | 194 | 250 | 483 | 476 | 382 | 124 | 96 | 203 |
| 31 | Capo di Ponte | 176 | 112 | 97 | 82 | 62 | 80 | 155 | 175 | 104 | 44 | 30 | 102 |
| 32 | Capovalle | 53 | 31 | 38 | 32 | 21 | 30 | 49 | 64 | 47 | 8 | 9 | 42 |
| 33 | Capriano-Azzano | 348 | 192 | 235 | 210 | 163 | 189 | 355 | 338 | 240 | 74 | 69 | 151 |
| 34 | Capriolo | 293 | 168 | 237 | 193 | 178 | 204 | 332 | 270 | 271 | 92 | 79 | 81 |
| 35 | Carpenèdolo | 437 | 238 | 319 | 267 | 201 | 246 | 498 | 503 | 411 | 162 | 132 | 294 |
| 36 | Castegnato | 236 | 131 | 150 | 132 | 109 | 150 | 268 | 231 | 195 | 59 | 54 | 107 |
| 37 | Castelcovati | 183 | 98 | 136 | 107 | 95 | 114 | 172 | 138 | 132 | 34 | 34 | 47 |
| 38 | Castel Mella | 192 | 112 | 144 | 124 | 82 | 113 | 235 | 193 | 145 | 50 | 43 | 51 |
| 39 | Castenèdolo | 363 | 221 | 296 | 258 | 193 | 253 | 490 | 546 | 368 | 143 | 121 | 202 |
| 40 | Casto | 76 | 61 | 57 | 56 | 47 | 38 | 90 | 82 | 57 | 21 | 21 | 53 |
| 41 | Castrezzato | 260 | 129 | 179 | 160 | 92 | 139 | 245 | 232 | 180 | 68 | 56 | 89 |
| 42 | Cazzago San Martino | 418 | 242 | 301 | 275 | 219 | 256 | 445 | 406 | 326 | 124 | 82 | 165 |
| 43 | Cedègolo | 129 | 57 | 90 | 47 | 36 | 60 | 114 | 124 | 96 | 33 | 27 | 53 |
| 44 | Cellatica | 196 | 120 | 133 | 114 | 106 | 156 | 224 | 181 | 143 | 64 | 42 | 60 |
| 45 | Cerveno | 50 | 29 | 32 | 28 | 26 | 31 | 54 | 49 | 39 | 12 | 19 | 21 |
| 46 | Ceto | 66 | 37 | 52 | 49 | 31 | 59 | 96 | 69 | 60 | 21 | 24 | 30 |
| 47 | Chiari | 929 | 623 | 671 | 617 | 458 | 639 | 1.066 | 991 | 774 | 268 | 227 | 425 |
| 48 | Cigole | 143 | 83 | 105 | 88 | 61 | 73 | 179 | 131 | 99 | 29 | 34 | 66 |
| 49 | Cimbergo | 63 | 36 | 50 | 32 | 23 | 23 | 50 | 62 | 42 | 17 | 11 | 18 |
| 50 | Cividate Camuno | 150 | 82 | 79 | 77 | 48 | 48 | 106 | 121 | 77 | 32 | 17 | 38 |
| 51 | Coccaglio | 227 | 133 | 182 | 174 | 115 | 173 | 282 | 263 | 211 | 79 | 75 | 101 |
| 52 | Collebeato | 138 | 93 | 95 | 99 | 63 | 86 | 159 | 156 | 129 | 42 | 31 | 71 |
| 53 | Còllo | 197 | 119 | 136 | 140 | 111 | 149 | 240 | 199 | 149 | 52 | 50 | 90 |
| 54 | Cologne | 251 | 147 | 171 | 122 | 119 | 157 | 294 | 242 | 181 | 65 | 57 | 98 |
| 55 | Comezzano-Cizzago | 264 | 107 | 135 | 141 | 93 | 130 | 223 | 158 | 137 | 41 | 27 | 67 |
| 56 | Concèsio | 400 | 266 | 282 | 276 | 205 | 262 | 533 | 454 | 383 | 125 | 117 | 187 |
| 57 | Corte Franca | 263 | 129 | 160 | 142 | 111 | 144 | 264 | 229 | 180 | 58 | 51 | 87 |
| 58 | Còrteno | 177 | 78 | 100 | 89 | 70 | 104 | 188 | 151 | 97 | 37 | 45 | 90 |
| 59 | Corzano | 204 | 114 | 118 | 104 | 72 | 110 | 139 | 154 | 118 | 37 | 22 | 45 |
| 60 | Darfo | 650 | 389 | 437 | 338 | 241 | 340 | 665 | 588 | 479 | 139 | 119 | 199 |
| 61 | Dello | 358 | 190 | 245 | 243 | 158 | 201 | 336 | 308 | 244 | 92 | 68 | 124 |
| 62 | Desenzano del Garda | 609 | 388 | 445 | 399 | 298 | 427 | 878 | 894 | 633 | 316 | 216 | 455 |
| 63 | Èdolo | 234 | 136 | 172 | 154 | 108 | 153 | 307 | 267 | 249 | 89 | 86 | 147 |

per sesso e classi di età

| TOTALE | F E M M I N E | | | | | | | | | | | | | TOTALE | TOTALE POPOLAZIONE RESIDENTE | N. d'or- dine |
|--------|------------------|--------------|---------------|---------------|---------------|---------------|---------------|---------------|---------------|---------------|---------------|-----------------|--------|---------|------------------------------------|---------------------|
| | fino a 6 anni | da 6 a 10 | da 10 a 14 | da 14 a 18 | da 18 a 21 | da 21 a 25 | da 25 a 35 | da 35 a 45 | da 45 a 55 | da 55 a 60 | da 60 a 65 | da 65 in poi | | | | |
| 656 | 76 | 28 | 52 | 31 | 35 | 35 | 106 | 102 | 72 | 36 | 30 | 67 | 670 | 1.328 | 1 | |
| 3.124 | 387 | 227 | 281 | 242 | 182 | 242 | 458 | 460 | 344 | 147 | 108 | 198 | 3.276 | 6.400 | 2 | |
| 593 | 58 | 44 | 53 | 41 | 33 | 42 | 92 | 85 | 78 | 22 | 31 | 41 | 620 | 1.213 | 3 | |
| 1.367 | 141 | 82 | 98 | 71 | 60 | 99 | 194 | 182 | 150 | 65 | 55 | 94 | 1.291 | 2.658 | 4 | |
| 339 | 31 | 20 | 16 | 14 | 7 | 15 | 43 | 41 | 38 | 21 | 19 | 28 | 293 | 632 | 5 | |
| 1.401 | 177 | 107 | 118 | 108 | 80 | 101 | 187 | 184 | 149 | 53 | 64 | 95 | 1.423 | 2.824 | 6 | |
| 4.814 | 587 | 314 | 414 | 350 | 272 | 336 | 739 | 659 | 515 | 202 | 162 | 286 | 4.836 | 9.650 | 7 | |
| 2.656 | 327 | 219 | 217 | 196 | 175 | 182 | 322 | 322 | 278 | 117 | 91 | 193 | 2.639 | 5.295 | 8 | |
| 1.339 | 144 | 95 | 107 | 115 | 66 | 100 | 190 | 169 | 112 | 45 | 52 | 65 | 1.260 | 2.599 | 9 | |
| 917 | 120 | 71 | 93 | 78 | 50 | 56 | 126 | 130 | 87 | 36 | 28 | 56 | 931 | 1.848 | 10 | |
| 2.846 | 297 | 210 | 243 | 212 | 158 | 210 | 403 | 363 | 316 | 134 | 116 | 195 | 2.857 | 5.703 | 11 | |
| 826 | 137 | 81 | 82 | 53 | 48 | 49 | 97 | 108 | 68 | 32 | 22 | 36 | 813 | 1.639 | 12 | |
| 896 | 120 | 77 | 78 | 75 | 53 | 62 | 110 | 115 | 84 | 44 | 24 | 49 | 891 | 1.787 | 13 | |
| 701 | 83 | 60 | 66 | 49 | 37 | 47 | 82 | 80 | 79 | 20 | 21 | 34 | 658 | 1.359 | 14 | |
| 1.508 | 211 | 128 | 143 | 110 | 89 | 107 | 225 | 201 | 142 | 73 | 64 | 99 | 1.592 | 3.100 | 15 | |
| 587 | 45 | 50 | 35 | 36 | 32 | 57 | 78 | 67 | 65 | 30 | 13 | 56 | 564 | 1.151 | 16 | |
| 3.172 | 408 | 188 | 270 | 251 | 202 | 216 | 424 | 427 | 331 | 133 | 119 | 171 | 3.140 | 6.312 | 17 | |
| 3.092 | 395 | 249 | 285 | 236 | 169 | 206 | 435 | 420 | 306 | 94 | 98 | 154 | 3.047 | 6.139 | 18 | |
| 2.610 | 325 | 181 | 233 | 191 | 156 | 207 | 378 | 357 | 285 | 113 | 108 | 157 | 2.691 | 5.301 | 19 | |
| 2.782 | 248 | 157 | 188 | 207 | 165 | 211 | 462 | 413 | 332 | 139 | 120 | 202 | 2.844 | 5.626 | 20 | |
| 1.707 | 236 | 160 | 141 | 122 | 68 | 112 | 223 | 197 | 160 | 61 | 58 | 109 | 1.647 | 3.354 | 21 | |
| 895 | 105 | 62 | 56 | 59 | 43 | 74 | 138 | 132 | 96 | 37 | 37 | 54 | 893 | 1.788 | 22 | |
| 696 | 97 | 46 | 53 | 58 | 27 | 48 | 80 | 76 | 43 | 24 | 15 | 18 | 585 | 1.281 | 23 | |
| 303 | 45 | 12 | 26 | 19 | 15 | 16 | 34 | 38 | 32 | 11 | 14 | 15 | 277 | 580 | 24 | |
| 2.207 | 292 | 142 | 218 | 152 | 130 | 169 | 323 | 369 | 253 | 98 | 88 | 162 | 2.396 | 4.603 | 25 | |
| 66.974 | 5.984 | 4.088 | 4.548 | 4.271 | 3.523 | 4.762 | 11.502 | 12.022 | 10.189 | 4.336 | 3.486 | 6.374 | 75.085 | 142.059 | 26 | |
| 327 | 38 | 28 | 28 | 22 | 19 | 27 | 37 | 36 | 27 | 14 | 4 | 22 | 302 | 629 | 27 | |
| 3.320 | 367 | 232 | 299 | 210 | 175 | 210 | 478 | 491 | 316 | 160 | 126 | 241 | 3.305 | 6.625 | 28 | |
| 1.000 | 104 | 66 | 63 | 57 | 43 | 71 | 146 | 123 | 108 | 58 | 41 | 76 | 956 | 1.956 | 29 | |
| 3.587 | 442 | 246 | 292 | 225 | 169 | 233 | 460 | 432 | 353 | 144 | 114 | 205 | 3.315 | 6.902 | 30 | |
| 1.219 | 190 | 95 | 107 | 96 | 84 | 94 | 192 | 179 | 131 | 59 | 48 | 101 | 1.376 | 2.595 | 31 | |
| 424 | 54 | 38 | 34 | 19 | 22 | 28 | 54 | 45 | 38 | 15 | 15 | 41 | 403 | 827 | 32 | |
| 2.564 | 391 | 167 | 241 | 194 | 134 | 165 | 330 | 329 | 217 | 98 | 82 | 143 | 2.491 | 5.055 | 33 | |
| 2.398 | 300 | 156 | 226 | 222 | 147 | 214 | 343 | 298 | 291 | 113 | 88 | 106 | 2.504 | 4.902 | 34 | |
| 3.708 | 408 | 264 | 307 | 249 | 188 | 227 | 506 | 474 | 404 | 171 | 164 | 328 | 3.690 | 7.398 | 35 | |
| 1.822 | 217 | 148 | 184 | 153 | 95 | 138 | 264 | 265 | 196 | 101 | 81 | 205 | 2.047 | 3.869 | 36 | |
| 1.290 | 175 | 105 | 109 | 98 | 73 | 92 | 152 | 138 | 121 | 45 | 35 | 58 | 1.201 | 2.491 | 37 | |
| 1.484 | 179 | 106 | 126 | 107 | 90 | 123 | 200 | 192 | 135 | 44 | 41 | 53 | 1.396 | 2.880 | 38 | |
| 3.454 | 378 | 222 | 281 | 235 | 186 | 284 | 493 | 509 | 380 | 144 | 146 | 238 | 3.496 | 6.950 | 39 | |
| 659 | 91 | 43 | 50 | 52 | 42 | 43 | 84 | 69 | 54 | 26 | 22 | 44 | 620 | 1.279 | 40 | |
| 1.829 | 259 | 155 | 161 | 130 | 94 | 135 | 250 | 224 | 191 | 66 | 52 | 107 | 1.824 | 3.653 | 41 | |
| 3.259 | 388 | 248 | 315 | 242 | 177 | 218 | 473 | 415 | 328 | 131 | 104 | 169 | 3.208 | 6.467 | 42 | |
| 866 | 102 | 71 | 57 | 56 | 40 | 61 | 126 | 145 | 91 | 30 | 34 | 72 | 885 | 1.751 | 43 | |
| 1.539 | 188 | 121 | 130 | 133 | 101 | 109 | 231 | 208 | 158 | 71 | 60 | 88 | 1.598 | 3.137 | 44 | |
| 390 | 39 | 27 | 33 | 34 | 20 | 21 | 54 | 54 | 44 | 24 | 13 | 34 | 397 | 787 | 45 | |
| 594 | 68 | 42 | 68 | 43 | 33 | 34 | 89 | 73 | 66 | 36 | 21 | 35 | 608 | 1.202 | 46 | |
| 7.688 | 950 | 545 | 682 | 625 | 438 | 550 | 1.138 | 1.086 | 878 | 331 | 315 | 542 | 8.080 | 15.768 | 47 | |
| 1.091 | 144 | 70 | 87 | 86 | 51 | 78 | 148 | 118 | 94 | 45 | 40 | 69 | 1.030 | 2.121 | 48 | |
| 427 | 55 | 37 | 44 | 44 | 23 | 30 | 51 | 62 | 55 | 21 | 17 | 31 | 470 | 897 | 49 | |
| 875 | 109 | 68 | 69 | 59 | 45 | 64 | 138 | 139 | 99 | 37 | 24 | 53 | 904 | 1.779 | 50 | |
| 2.015 | 264 | 152 | 170 | 128 | 120 | 142 | 286 | 293 | 234 | 102 | 81 | 129 | 2.104 | 4.119 | 51 | |
| 1.162 | 162 | 87 | 91 | 88 | 71 | 82 | 158 | 159 | 116 | 62 | 43 | 81 | 1.200 | 2.362 | 52 | |
| 1.632 | 202 | 106 | 134 | 123 | 102 | 107 | 198 | 208 | 177 | 70 | 51 | 126 | 1.604 | 3.236 | 53 | |
| 1.904 | 260 | 149 | 161 | 153 | 91 | 157 | 259 | 232 | 186 | 76 | 59 | 99 | 1.882 | 3.786 | 54 | |
| 1.523 | 241 | 107 | 142 | 138 | 94 | 125 | 217 | 143 | 120 | 45 | 41 | 60 | 1.473 | 2.996 | 55 | |
| 3.490 | 385 | 232 | 344 | 255 | 202 | 256 | 544 | 489 | 365 | 142 | 146 | 207 | 3.567 | 7.057 | 56 | |
| 1.818 | 259 | 134 | 184 | 109 | 74 | 133 | 281 | 259 | 156 | 78 | 50 | 106 | 1.823 | 3.641 | 57 | |
| 1.226 | 165 | 97 | 90 | 78 | 57 | 115 | 216 | 180 | 130 | 60 | 56 | 149 | 1.393 | 2.619 | 58 | |
| 1.237 | 185 | 94 | 128 | 104 | 89 | 81 | 148 | 130 | 87 | 41 | 28 | 50 | 1.165 | 2.402 | 59 | |
| 4.584 | 689 | 369 | 419 | 320 | 261 | 387 | 738 | 637 | 514 | 211 | 154 | 302 | 5.001 | 9.585 | 60 | |
| 2.567 | 379 | 180 | 240 | 212 | 131 | 177 | 357 | 300 | 248 | 94 | 78 | 142 | 2.538 | 5.105 | 61 | |
| 5.958 | 564 | 355 | 430 | 396 | 257 | 405 | 953 | 933 | 725 | 298 | 266 | 547 | 6.129 | 12.087 | 62 | |
| 2.102 | 232 | 144 | 192 | 148 | 111 | 174 | 294 | 317 | 280 | 125 | 101 | 213 | 2.331 | 4.433 | 63 | |

Segue: TAV. 4 — Popolazione residente,

| N. d'or- dine | COMUNI | M A S C H I | | | | | | | | | | | |
|---------------------|--------------------------------|------------------|--------------|---------------|---------------|---------------|---------------|---------------|---------------|---------------|----------------|---------------|-----------------|
| | | fino a 6 anni | da 6 a 10 | da 10 a 14 | da 14 a 18 | da 18 a 21 | da 21 a 25 | da 25 a 35 | da 35 a 45 | da 45 a 55 | da 55 a 60. | da 60 a 65 | da 65 in poi |
| 64 | Erbusco | 271 | 150 | 173 | 193 | 115 | 174 | 366 | 374 | 272 | 106 | 80 | 150 |
| 65 | Èsine | 247 | 137 | 142 | 127 | 93 | 105 | 216 | 196 | 110 | 46 | 39 | 91 |
| 66 | Fiesse | 178 | 83 | 94 | 87 | 75 | 100 | 156 | 174 | 149 | 67 | 46 | 96 |
| 67 | Gàmbara | 429 | 206 | 228 | 224 | 157 | 204 | 451 | 393 | 288 | 104 | 97 | 186 |
| 68 | Gardone Riviera | 113 | 74 | 82 | 87 | 60 | 76 | 176 | 201 | 180 | 76 | 59 | 124 |
| 69 | Gardone Val Tròm pia | 482 | 341 | 359 | 314 | 218 | 291 | 600 | 673 | 481 | 184 | 154 | 220 |
| 70 | Gargnano | 183 | 133 | 129 | 122 | 106 | 128 | 275 | 264 | 262 | 97 | 97 | 238 |
| 71 | Gavardo | 447 | 265 | 265 | 233 | 192 | 285 | 537 | 495 | 362 | 141 | 143 | 268 |
| 72 | Ghedi | 745 | 451 | 513 | 392 | 284 | 377 | 810 | 758 | 522 | 175 | 146 | 275 |
| 73 | Giànico | 85 | 51 | 64 | 49 | 36 | 45 | 111 | 63 | 57 | 30 | 20 | 37 |
| 74 | Gottolengo | 349 | 176 | 229 | 193 | 152 | 183 | 379 | 350 | 311 | 113 | 92 | 178 |
| 75 | Gussago | 482 | 230 | 345 | 309 | 229 | 331 | 597 | 554 | 424 | 154 | 141 | 227 |
| 76 | Idro | 60 | 44 | 41 | 30 | 36 | 57 | 81 | 79 | 80 | 30 | 26 | 55 |
| 77 | Incùdine | 44 | 29 | 40 | 31 | 24 | 26 | 48 | 36 | 32 | 23 | 8 | 25 |
| 78 | Iseo | 383 | 227 | 241 | 225 | 179 | 238 | 494 | 485 | 363 | 152 | 132 | 202 |
| 79 | Isorella | 211 | 107 | 138 | 121 | 81 | 111 | 206 | 199 | 161 | 45 | 53 | 93 |
| 80 | Lavenone | 68 | 39 | 28 | 31 | 36 | 54 | 77 | 80 | 72 | 15 | 25 | 59 |
| 81 | Leno | 859 | 439 | 541 | 417 | 344 | 433 | 918 | 803 | 521 | 220 | 204 | 340 |
| 82 | Limone sul Garda | 48 | 37 | 20 | 28 | 19 | 24 | 42 | 41 | 45 | 9 | 18 | 38 |
| 83 | Lodrino | 112 | 37 | 52 | 46 | 32 | 37 | 66 | 73 | 41 | 21 | 16 | 37 |
| 84 | Lograto | 243 | 136 | 157 | 114 | 92 | 95 | 220 | 193 | 124 | 49 | 34 | 57 |
| 85 | Lonato | 542 | 343 | 368 | 328 | 281 | 373 | 748 | 689 | 578 | 264 | 219 | 377 |
| 86 | Longhena | 59 | 25 | 36 | 24 | 26 | 35 | 55 | 38 | 38 | 9 | 8 | 26 |
| 87 | Lòsine | 29 | 28 | 31 | 27 | 24 | 18 | 43 | 63 | 37 | 19 | 13 | 34 |
| 88 | Lòzio | 88 | 42 | 46 | 52 | 48 | 56 | 76 | 79 | 47 | 13 | 14 | 27 |
| 89 | Lumezzane | 812 | 463 | 479 | 428 | 295 | 472 | 1.009 | 800 | 531 | 225 | 170 | 261 |
| 90 | Maclòdio | 88 | 40 | 53 | 56 | 32 | 37 | 74 | 66 | 42 | 15 | 10 | 25 |
| 91 | Magasa | 24 | 15 | 15 | 17 | 11 | 19 | 42 | 38 | 31 | 7 | 6 | 11 |
| 92 | Mairano | 173 | 118 | 120 | 106 | 92 | 129 | 206 | 155 | 120 | 57 | 38 | 66 |
| 93 | Malegno | 118 | 63 | 74 | 57 | 45 | 66 | 126 | 120 | 66 | 30 | 25 | 44 |
| 94 | Malonno | 236 | 133 | 148 | 118 | 80 | 95 | 216 | 194 | 156 | 51 | 38 | 97 |
| 95 | Manerba | 96 | 60 | 84 | 70 | 49 | 75 | 166 | 173 | 147 | 47 | 60 | 89 |
| 96 | Manèrbio | 631 | 347 | 434 | 380 | 258 | 351 | 788 | 810 | 536 | 179 | 167 | 284 |
| 97 | Marcheno | 148 | 92 | 128 | 116 | 70 | 81 | 157 | 144 | 117 | 40 | 34 | 84 |
| 98 | Marone | 203 | 137 | 134 | 109 | 80 | 115 | 212 | 187 | 132 | 38 | 42 | 73 |
| 99 | Mazzano | 337 | 160 | 193 | 183 | 123 | 190 | 327 | 321 | 231 | 109 | 90 | 127 |
| 100 | Milzano | 106 | 67 | 96 | 75 | 74 | 90 | 133 | 117 | 121 | 33 | 22 | 55 |
| 101 | Moniga | 59 | 22 | 35 | 29 | 24 | 34 | 59 | 67 | 66 | 19 | 17 | 32 |
| 102 | Monno | 48 | 25 | 35 | 35 | 26 | 39 | 62 | 47 | 43 | 14 | 16 | 29 |
| 103 | Monte Isola | 121 | 97 | 75 | 55 | 51 | 73 | 125 | 101 | 93 | 36 | 24 | 47 |
| 104 | Monticelli Brusati | 105 | 74 | 89 | 67 | 64 | 77 | 148 | 124 | 102 | 28 | 38 | 64 |
| 105 | Montichiari | 768 | 505 | 563 | 548 | 391 | 507 | 998 | 906 | 754 | 254 | 225 | 397 |
| 106 | Mura | 45 | 25 | 49 | 44 | 36 | 52 | 58 | 32 | 48 | 25 | 18 | 24 |
| 107 | Muscoline | 75 | 59 | 60 | 46 | 48 | 57 | 102 | 91 | 85 | 19 | 25 | 52 |
| 108 | Nave | 397 | 221 | 259 | 248 | 220 | 282 | 471 | 474 | 389 | 141 | 114 | 200 |
| 109 | Niardo | 74 | 35 | 52 | 69 | 42 | 49 | 85 | 64 | 57 | 24 | 22 | 37 |
| 110 | Nuvolento | 113 | 81 | 79 | 61 | 47 | 73 | 145 | 151 | 101 | 37 | 36 | 55 |
| 111 | Nuvolera | 140 | 79 | 104 | 84 | 69 | 77 | 141 | 168 | 108 | 46 | 39 | 51 |
| 112 | Òdolo | 40 | 37 | 49 | 36 | 27 | 31 | 78 | 85 | 50 | 28 | 26 | 58 |
| 113 | Offlaga | 376 | 193 | 205 | 191 | 132 | 169 | 317 | 268 | 196 | 72 | 64 | 111 |
| 114 | Ome | 136 | 85 | 96 | 78 | 39 | 93 | 175 | 151 | 104 | 45 | 27 | 78 |
| 115 | Ono San Pietro | 49 | 33 | 35 | 31 | 24 | 23 | 36 | 51 | 34 | 11 | 4 | 18 |
| 116 | Orzinuovi | 738 | 413 | 539 | 505 | 333 | 466 | 863 | 798 | 622 | 220 | 180 | 319 |
| 117 | Orzivecchi | 195 | 120 | 130 | 125 | 92 | 108 | 200 | 196 | 116 | 51 | 46 | 79 |
| 118 | Ospitaletto | 347 | 206 | 220 | 196 | 140 | 185 | 384 | 349 | 258 | 94 | 73 | 149 |
| 119 | Òssimo | 107 | 77 | 83 | 75 | 62 | 69 | 128 | 119 | 95 | 30 | 38 | 35 |
| 120 | Padenghe | 100 | 63 | 72 | 72 | 41 | 51 | 116 | 112 | 110 | 42 | 32 | 71 |
| 121 | Paderno Franciacorta | 132 | 74 | 100 | 76 | 63 | 76 | 135 | 134 | 118 | 31 | 32 | 52 |
| 122 | Paisco Loveno | 53 | 34 | 40 | 22 | 30 | 36 | 79 | 51 | 27 | 16 | 17 | 32 |
| 123 | Paitone | 79 | 52 | 39 | 42 | 21 | 46 | 66 | 65 | 63 | 16 | 21 | 37 |
| 124 | Palazzolo sull'Òglio | 766 | 383 | 489 | 419 | 318 | 452 | 912 | 891 | 679 | 239 | 224 | 358 |
| 125 | Paràtico | 112 | 75 | 94 | 96 | 69 | 104 | 177 | 157 | 131 | 50 | 49 | 56 |
| 126 | Paspardo | 113 | 51 | 70 | 46 | 21 | 46 | 82 | 68 | 45 | 15 | 10 | 38 |

per sesso e classi di età

| TOTALE | F E M M I N E | | | | | | | | | | | | | TOTALE | TOTALE POPOLAZIONE RESIDENTE | N. d'or- dine |
|--------|------------------|--------------|---------------|---------------|---------------|---------------|---------------|---------------|---------------|---------------|---------------|-----------------|-------|--------|------------------------------------|---------------------|
| | fino a 6 anni | da 6 a 10 | da 10 a 14 | da 14 a 18 | da 18 a 21 | da 21 a 25 | da 25 a 35 | da 35 a 45 | da 45 a 55 | da 55 a 60 | da 60 a 65 | da 65 in poi | | | | |
| 2.424 | 306 | 170 | 210 | 186 | 121 | 187 | 379 | 346 | 287 | 107 | 109 | 162 | 2.570 | 4.994 | 64 | |
| 1.549 | 237 | 120 | 139 | 113 | 70 | 110 | 209 | 197 | 145 | 67 | 75 | 106 | 1.588 | 3.137 | 65 | |
| 1.305 | 118 | 77 | 113 | 103 | 56 | 84 | 169 | 163 | 155 | 56 | 48 | 108 | 1.250 | 2.555 | 66 | |
| 2.967 | 391 | 191 | 221 | 178 | 134 | 210 | 411 | 340 | 298 | 117 | 36 | 207 | 2.784 | 5.751 | 67 | |
| 1.308 | 96 | 66 | 59 | 79 | 65 | 94 | 201 | 241 | 210 | 101 | 90 | 158 | 1.460 | 2.768 | 68 | |
| 4.317 | 455 | 297 | 366 | 280 | 197 | 294 | 712 | 662 | 514 | 194 | 142 | 274 | 4.387 | 8.704 | 69 | |
| 2.034 | 192 | 121 | 130 | 137 | 101 | 159 | 302 | 282 | 244 | 123 | 114 | 250 | 2.155 | 4.189 | 70 | |
| 3.633 | 429 | 249 | 293 | 296 | 193 | 297 | 580 | 561 | 394 | 223 | 192 | 294 | 4.001 | 7.634 | 71 | |
| 5.448 | 732 | 422 | 479 | 395 | 281 | 331 | 749 | 696 | 455 | 192 | 152 | 306 | 5.190 | 10.638 | 72 | |
| 648 | 98 | 51 | 47 | 58 | 39 | 61 | 99 | 57 | 60 | 26 | 27 | 36 | 659 | 1.307 | 73 | |
| 2.705 | 293 | 149 | 205 | 173 | 129 | 190 | 376 | 333 | 287 | 112 | 91 | 182 | 2.520 | 5.225 | 74 | |
| 4.023 | 565 | 263 | 327 | 311 | 286 | 268 | 604 | 525 | 444 | 179 | 144 | 270 | 4.136 | 8.159 | 75 | |
| 619 | 68 | 60 | 46 | 37 | 21 | 38 | 80 | 35 | 90 | 35 | 20 | 48 | 628 | 1.247 | 76 | |
| 366 | 59 | 26 | 25 | 33 | 21 | 29 | 46 | 56 | 35 | 29 | 13 | 32 | 404 | 770 | 77 | |
| 3.321 | 357 | 256 | 211 | 236 | 169 | 220 | 526 | 506 | 424 | 173 | 143 | 277 | 3.468 | 6.739 | 78 | |
| 1.526 | 208 | 113 | 110 | 114 | 73 | 110 | 212 | 185 | 181 | 56 | 56 | 109 | 1.477 | 3.003 | 79 | |
| 584 | 61 | 37 | 44 | 35 | 17 | 31 | 74 | 69 | 63 | 31 | 21 | 42 | 525 | 1.109 | 80 | |
| 6.039 | 768 | 422 | 492 | 416 | 297 | 407 | 815 | 718 | 526 | 221 | 203 | 331 | 5.616 | 11.655 | 81 | |
| 369 | 53 | 25 | 23 | 18 | 22 | 32 | 50 | 50 | 38 | 21 | 16 | 27 | 375 | 744 | 82 | |
| 570 | 86 | 57 | 63 | 30 | 21 | 37 | 87 | 43 | 55 | 18 | 13 | 42 | 562 | 1.122 | 83 | |
| 1.514 | 237 | 112 | 148 | 111 | 78 | 98 | 199 | 175 | 125 | 37 | 40 | 80 | 1.440 | 2.954 | 84 | |
| 5.110 | 526 | 311 | 355 | 300 | 234 | 286 | 712 | 715 | 619 | 254 | 219 | 421 | 4.952 | 10.062 | 85 | |
| 379 | 43 | 32 | 35 | 38 | 21 | 31 | 56 | 38 | 32 | 19 | 11 | 23 | 379 | 758 | 86 | |
| 366 | 39 | 21 | 44 | 32 | 22 | 16 | 40 | 68 | 40 | 10 | 25 | 41 | 398 | 764 | 87 | |
| 588 | 73 | 42 | 51 | 34 | 22 | 44 | 58 | 71 | 68 | 15 | 22 | 33 | 533 | 1.121 | 88 | |
| 5.945 | 724 | 395 | 452 | 416 | 339 | 448 | 1.051 | 755 | 536 | 226 | 178 | 262 | 5.781 | 11.726 | 89 | |
| 588 | 70 | 41 | 56 | 42 | 33 | 30 | 65 | 62 | 33 | 17 | 9 | 27 | 485 | 1.023 | 90 | |
| 236 | 26 | 17 | 22 | 19 | 14 | 20 | 27 | 36 | 30 | 11 | 9 | 21 | 252 | 488 | 91 | |
| 1.380 | 188 | 92 | 131 | 129 | 78 | 107 | 186 | 142 | 124 | 44 | 31 | 65 | 1.317 | 2.697 | 92 | |
| 834 | 126 | 61 | 57 | 51 | 46 | 81 | 136 | 115 | 85 | 41 | 38 | 47 | 884 | 1.718 | 93 | |
| 1.562 | 264 | 135 | 130 | 102 | 84 | 123 | 207 | 193 | 145 | 80 | 59 | 119 | 1.641 | 3.203 | 94 | |
| 1.116 | 87 | 66 | 77 | 66 | 36 | 58 | 143 | 174 | 136 | 47 | 59 | 93 | 1.042 | 2.158 | 95 | |
| 5.165 | 564 | 317 | 469 | 349 | 256 | 364 | 800 | 822 | 573 | 234 | 202 | 337 | 5.337 | 10.502 | 96 | |
| 1.211 | 168 | 108 | 112 | 69 | 51 | 69 | 154 | 163 | 112 | 39 | 32 | 84 | 1.151 | 2.362 | 97 | |
| 1.462 | 186 | 112 | 122 | 114 | 98 | 115 | 239 | 205 | 153 | 73 | 56 | 106 | 1.579 | 3.041 | 98 | |
| 2.391 | 282 | 171 | 207 | 172 | 127 | 155 | 336 | 295 | 254 | 87 | 82 | 140 | 2.308 | 4.699 | 99 | |
| 989 | 112 | 72 | 87 | 74 | 60 | 71 | 124 | 126 | 114 | 44 | 30 | 72 | 986 | 1.975 | 100 | |
| 463 | 59 | 25 | 36 | 31 | 19 | 25 | 60 | 78 | 57 | 24 | 10 | 46 | 470 | 933 | 101 | |
| 419 | 46 | 31 | 33 | 37 | 33 | 30 | 52 | 57 | 43 | 17 | 22 | 28 | 429 | 848 | 102 | |
| 898 | 114 | 70 | 76 | 70 | 58 | 78 | 124 | 123 | 108 | 33 | 40 | 54 | 948 | 1.846 | 103 | |
| 980 | 109 | 73 | 70 | 56 | 51 | 66 | 122 | 126 | 82 | 28 | 34 | 90 | 907 | 1.887 | 104 | |
| 6.816 | 772 | 479 | 592 | 515 | 380 | 455 | 939 | 880 | 680 | 292 | 198 | 459 | 6.641 | 13.457 | 105 | |
| 456 | 45 | 38 | 48 | 46 | 30 | 37 | 40 | 34 | 68 | 21 | 15 | 21 | 443 | 890 | 106 | |
| 719 | 84 | 49 | 47 | 39 | 29 | 53 | 93 | 80 | 76 | 25 | 27 | 46 | 648 | 1.367 | 107 | |
| 3.416 | 345 | 219 | 256 | 230 | 194 | 242 | 442 | 481 | 327 | 155 | 115 | 201 | 3.207 | 6.623 | 108 | |
| 610 | 78 | 42 | 58 | 34 | 35 | 47 | 82 | 71 | 69 | 30 | 27 | 47 | 615 | 1.225 | 109 | |
| 979 | 137 | 80 | 82 | 71 | 62 | 71 | 147 | 117 | 113 | 43 | 38 | 76 | 1.037 | 2.016 | 110 | |
| 1.106 | 123 | 81 | 70 | 75 | 44 | 67 | 154 | 149 | 108 | 46 | 31 | 57 | 1.010 | 2.116 | 111 | |
| 545 | 45 | 31 | 34 | 23 | 14 | 41 | 88 | 71 | 63 | 31 | 24 | 79 | 544 | 1.069 | 112 | |
| 2.294 | 357 | 184 | 237 | 196 | 146 | 157 | 338 | 242 | 204 | 73 | 80 | 121 | 2.335 | 4.629 | 113 | |
| 1.107 | 123 | 87 | 90 | 70 | 54 | 73 | 164 | 145 | 107 | 51 | 46 | 83 | 1.096 | 2.203 | 114 | |
| 349 | 55 | 18 | 34 | 37 | 17 | 25 | 45 | 43 | 39 | 9 | 8 | 24 | 354 | 703 | 115 | |
| 5.996 | 753 | 415 | 563 | 466 | 349 | 418 | 862 | 820 | 592 | 234 | 214 | 377 | 6.063 | 12.059 | 116 | |
| 1.458 | 195 | 95 | 151 | 142 | 82 | 88 | 191 | 175 | 123 | 61 | 44 | 82 | 1.429 | 2.887 | 117 | |
| 2.601 | 313 | 218 | 200 | 196 | 158 | 200 | 412 | 382 | 308 | 119 | 87 | 164 | 2.752 | 5.353 | 118 | |
| 918 | 111 | 78 | 100 | 90 | 49 | 68 | 141 | 142 | 117 | 49 | 31 | 63 | 1.039 | 1.957 | 119 | |
| 882 | 85 | 54 | 68 | 47 | 34 | 48 | 93 | 105 | 116 | 33 | 27 | 67 | 777 | 1.659 | 120 | |
| 1.018 | 108 | 48 | 82 | 76 | 48 | 76 | 125 | 142 | 111 | 37 | 31 | 67 | 951 | 1.969 | 121 | |
| 437 | 55 | 36 | 30 | 26 | 26 | 30 | 63 | 50 | 60 | 26 | 21 | 44 | 467 | 904 | 122 | |
| 547 | 64 | 47 | 43 | 35 | 32 | 34 | 62 | 61 | 60 | 21 | 17 | 28 | 504 | 1.051 | 123 | |
| 6.130 | 734 | 432 | 526 | 415 | 343 | 444 | 1.039 | 939 | 697 | 304 | 271 | 419 | 6.568 | 12.698 | 124 | |
| 1.170 | 132 | 67 | 96 | 103 | 80 | 88 | 160 | 150 | 145 | 51 | 45 | 71 | 1.188 | 2.358 | 125 | |
| 605 | 105 | 63 | 54 | 46 | 26 | 37 | 65 | 71 | 56 | 26 | 15 | 36 | 600 | 1.205 | 126 | |

Segue: TAV. 4 — Popolazione residente,

| N. d'or- dine | C O M U N I | M A S C H I | | | | | | | | | | | |
|---------------------|----------------------------------|------------------|---------------|---------------|---------------|---------------|---------------|---------------|---------------|---------------|---------------|---------------|-----------------|
| | | fino a 6 anni | da 6 a 10 | da 10 a 14 | da 14 a 18 | da 18 a 21 | da 21 a 25 | da 25 a 35 | da 35 a 45 | da 45 a 55 | da 55 a 60 | da 60 a 65 | da 65 in poi |
| 127 | Passirano | 210 | 140 | 188 | 143 | 127 | 173 | 268 | 241 | 205 | 81 | 68 | 118 |
| 128 | Pavone del Mella | 165 | 109 | 124 | 98 | 70 | 103 | 189 | 171 | 136 | 45 | 44 | 70 |
| 129 | Pelergnaga-Oriano | 318 | 157 | 177 | 183 | 116 | 160 | 310 | 268 | 187 | 79 | 63 | 85 |
| 130 | Pèrtica Alta | 48 | 23 | 28 | 39 | 20 | 45 | 77 | 71 | 65 | 29 | 12 | 39 |
| 131 | Pèrtica Bassa | 70 | 50 | 43 | 45 | 43 | 59 | 105 | 79 | 57 | 21 | 24 | 51 |
| 132 | Pezzaze | 142 | 90 | 98 | 86 | 68 | 90 | 126 | 136 | 93 | 34 | 35 | 43 |
| 133 | Pian d'Artogne | 397 | 227 | 241 | 186 | 179 | 221 | 381 | 310 | 213 | 83 | 69 | 127 |
| 134 | Pisogne | 470 | 290 | 314 | 262 | 203 | 276 | 446 | 469 | 317 | 98 | 83 | 173 |
| 135 | Polàveno | 129 | 80 | 90 | 67 | 59 | 83 | 129 | 102 | 75 | 35 | 28 | 51 |
| 136 | Polpenazze | 81 | 59 | 58 | 48 | 38 | 43 | 123 | 106 | 77 | 27 | 26 | 58 |
| 137 | Pompiano | 267 | 141 | 174 | 149 | 106 | 126 | 218 | 182 | 143 | 56 | 48 | 68 |
| 138 | Poncarale Flero | 435 | 214 | 299 | 251 | 220 | 244 | 460 | 388 | 299 | 106 | 70 | 155 |
| 139 | Ponte di Legno | 129 | 76 | 83 | 71 | 52 | 79 | 156 | 135 | 121 | 48 | 39 | 94 |
| 140 | Ponteveco | 489 | 275 | 355 | 304 | 245 | 286 | 607 | 598 | 455 | 150 | 145 | 260 |
| 141 | Pontoglio | 309 | 182 | 266 | 201 | 141 | 174 | 295 | 268 | 221 | 96 | 58 | 116 |
| 142 | Pozzolengo | 159 | 99 | 105 | 95 | 78 | 114 | 222 | 219 | 180 | 82 | 56 | 131 |
| 143 | Pralboino | 232 | 116 | 153 | 116 | 104 | 142 | 264 | 251 | 226 | 71 | 66 | 136 |
| 144 | Presèglie | 68 | 58 | 63 | 48 | 35 | 45 | 79 | 89 | 71 | 25 | 17 | 45 |
| 145 | Prèstine | 50 | 29 | 38 | 28 | 29 | 25 | 68 | 56 | 41 | 7 | 21 | 26 |
| 146 | Prevalle | 184 | 106 | 142 | 111 | 85 | 114 | 227 | 196 | 140 | 59 | 51 | 92 |
| 147 | Provàglio d'Iseo | 272 | 146 | 175 | 165 | 122 | 154 | 271 | 290 | 181 | 57 | 58 | 120 |
| 148 | Provàglio Val Sabbia | 56 | 36 | 43 | 39 | 39 | 32 | 62 | 63 | 43 | 19 | 19 | 38 |
| 149 | Puegnago | 103 | 48 | 61 | 52 | 39 | 62 | 112 | 109 | 70 | 32 | 37 | 58 |
| 150 | Quinzano d'Òglio | 386 | 238 | 278 | 254 | 180 | 263 | 419 | 418 | 318 | 112 | 86 | 167 |
| 151 | Remedello | 245 | 120 | 161 | 122 | 123 | 131 | 280 | 287 | 210 | 72 | 79 | 162 |
| 152 | Rezzato | 378 | 228 | 262 | 216 | 201 | 248 | 497 | 504 | 345 | 145 | 128 | 198 |
| 153 | Roccafranca | 307 | 151 | 182 | 161 | 127 | 146 | 234 | 246 | 150 | 69 | 54 | 72 |
| 154 | Rodengo-Saiano | 213 | 141 | 150 | 152 | 104 | 149 | 236 | 220 | 168 | 53 | 47 | 77 |
| 155 | Roè Volciano | 157 | 87 | 112 | 90 | 96 | 119 | 253 | 227 | 194 | 79 | 69 | 117 |
| 156 | Roncadelle | 208 | 134 | 143 | 132 | 99 | 122 | 247 | 258 | 180 | 60 | 43 | 78 |
| 157 | Rovato | 663 | 399 | 470 | 412 | 351 | 457 | 802 | 746 | 554 | 240 | 230 | 355 |
| 158 | Rudiano | 211 | 104 | 145 | 119 | 85 | 100 | 169 | 181 | 135 | 52 | 46 | 73 |
| 159 | Sàbbio Chiese | 164 | 83 | 134 | 116 | 95 | 92 | 177 | 199 | 172 | 48 | 56 | 106 |
| 160 | Sale Marasino | 163 | 94 | 118 | 85 | 87 | 76 | 163 | 194 | 129 | 43 | 34 | 88 |
| 161 | Salò | 361 | 247 | 307 | 249 | 181 | 239 | 506 | 558 | 501 | 175 | 171 | 317 |
| 162 | San Felice del Benaco | 93 | 67 | 59 | 64 | 48 | 66 | 141 | 134 | 128 | 35 | 46 | 89 |
| 163 | San Gervasio Bresciano | 115 | 70 | 95 | 82 | 69 | 90 | 164 | 144 | 109 | 50 | 44 | 53 |
| 164 | San Zeno Naviglio | 154 | 69 | 117 | 102 | 87 | 96 | 197 | 195 | 114 | 54 | 33 | 69 |
| 165 | Sarezzo | 387 | 252 | 238 | 228 | 174 | 235 | 501 | 465 | 346 | 135 | 102 | 171 |
| 166 | Sèllero | 89 | 71 | 66 | 50 | 35 | 55 | 100 | 91 | 68 | 25 | 14 | 47 |
| 167 | Seniga | 156 | 73 | 116 | 82 | 66 | 70 | 183 | 203 | 155 | 36 | 52 | 116 |
| 168 | Serle | 206 | 92 | 130 | 109 | 79 | 106 | 228 | 186 | 107 | 61 | 61 | 87 |
| 169 | Sirmione | 101 | 62 | 78 | 77 | 54 | 69 | 114 | 164 | 119 | 41 | 27 | 61 |
| 170 | Soiano del Lago | 43 | 18 | 29 | 27 | 15 | 19 | 53 | 46 | 27 | 12 | 7 | 29 |
| 171 | Sònico | 122 | 73 | 66 | 67 | 57 | 72 | 98 | 117 | 90 | 28 | 16 | 62 |
| 172 | Sulzano | 115 | 55 | 42 | 30 | 31 | 39 | 99 | 97 | 62 | 23 | 29 | 49 |
| 173 | Tavèrnole sul Mella | 165 | 119 | 117 | 99 | 66 | 107 | 165 | 172 | 122 | 40 | 33 | 65 |
| 174 | Temù | 83 | 40 | 47 | 55 | 29 | 39 | 73 | 79 | 55 | 25 | 18 | 50 |
| 176 | Tignale | 62 | 49 | 56 | 34 | 37 | 34 | 98 | 102 | 72 | 33 | 25 | 71 |
| 176 | Tórbole Casaglia | 233 | 127 | 163 | 152 | 94 | 106 | 209 | 170 | 136 | 56 | 38 | 39 |
| 177 | Toscolano Maderno | 241 | 181 | 184 | 151 | 156 | 215 | 444 | 436 | 388 | 150 | 126 | 260 |
| 178 | Travagliato | 494 | 325 | 355 | 323 | 238 | 255 | 548 | 449 | 320 | 127 | 101 | 171 |
| 179 | Tremòsine | 137 | 79 | 73 | 63 | 59 | 86 | 146 | 165 | 127 | 59 | 56 | 101 |
| 180 | Trenzano | 349 | 166 | 222 | 177 | 143 | 164 | 316 | 287 | 199 | 77 | 70 | 96 |
| 181 | Treviso Bresciano | 33 | 23 | 35 | 20 | 27 | 25 | 53 | 53 | 55 | 12 | 11 | 30 |
| 182 | Urago d'Òglio | 201 | 92 | 144 | 112 | 80 | 106 | 187 | 161 | 108 | 42 | 39 | 53 |
| 183 | Vàllio | 57 | 40 | 41 | 29 | 18 | 23 | 62 | 68 | 43 | 12 | 16 | 39 |
| 184 | Valsaviore | 329 | 167 | 182 | 162 | 114 | 161 | 275 | 284 | 178 | 56 | 40 | 121 |
| 185 | Valvestino | 54 | 44 | 40 | 33 | 30 | 37 | 57 | 70 | 55 | 16 | 19 | 49 |
| 186 | Verolanuova | 459 | 266 | 323 | 267 | 211 | 260 | 525 | 476 | 400 | 148 | 131 | 207 |
| 187 | Verolavècchia | 267 | 192 | 214 | 167 | 144 | 185 | 291 | 294 | 233 | 82 | 65 | 123 |
| 188 | Vestone | 183 | 116 | 107 | 109 | 107 | 94 | 204 | 231 | 168 | 71 | 55 | 138 |
| 189 | Veza d'Òglio | 116 | 54 | 57 | 46 | 30 | 61 | 123 | 108 | 58 | 37 | 21 | 62 |
| 190 | Villa Carcina | 357 | 226 | 277 | 219 | 150 | 228 | 441 | 439 | 343 | 146 | 112 | 168 |
| 191 | Villachiara | 167 | 87 | 131 | 116 | 81 | 99 | 186 | 163 | 103 | 36 | 42 | 60 |
| 192 | Villanuova sul Clisi | 194 | 132 | 124 | 111 | 72 | 122 | 276 | 226 | 188 | 61 | 41 | 118 |
| 193 | Vione | 102 | 50 | 60 | 55 | 33 | 45 | 97 | 86 | 58 | 30 | 21 | 51 |
| 194 | Visano | 141 | 77 | 116 | 70 | 59 | 64 | 149 | 125 | 113 | 28 | 34 | 44 |
| 195 | Vobarno | 426 | 258 | 312 | 289 | 230 | 298 | 572 | 512 | 401 | 137 | 125 | 210 |
| 196 | Zone | 76 | 33 | 42 | 34 | 44 | 47 | 80 | 82 | 42 | 32 | 23 | 39 |
| | Provincia | 51.351 | 30.272 | 35.543 | 30.749 | 23.509 | 31.055 | 60.628 | 58.283 | 45.089 | 17.110 | 14.529 | 25.423 |

per sesso e classi di età

| F E M M I N E | | | | | | | | | | | | | | TOTALE POPOLAZIONE RESIDENTE | N. d'or- dine |
|----------------|------------------|---------------|---------------|---------------|---------------|---------------|---------------|---------------|---------------|---------------|---------------|-----------------|----------------|------------------------------------|---------------------|
| TOTALE | fino a 6 anni | da 6 a 10 | da 10 a 14 | da 14 a 18 | da 18 a 21 | da 21 a 25 | da 25 a 35 | da 35 a 45 | da 45 a 55 | da 55 a 60 | da 60 a 65 | da 65 in poi | TOTALE | | |
| 1.962 | 246 | 116 | 177 | 154 | 112 | 147 | 285 | 277 | 227 | 96 | 71 | 143 | 2.051 | 4.013 | 127 |
| 1.324 | 156 | 90 | 116 | 102 | 71 | 62 | 197 | 156 | 114 | 47 | 44 | 74 | 1.229 | 2.553 | 128 |
| 2.103 | 286 | 173 | 201 | 139 | 114 | 155 | 259 | 250 | 185 | 65 | 65 | 107 | 1.999 | 4.102 | 129 |
| 496 | 64 | 28 | 41 | 22 | 24 | 33 | 66 | 58 | 61 | 17 | 12 | 40 | 466 | 962 | 130 |
| 647 | 98 | 42 | 42 | 49 | 31 | 47 | 77 | 73 | 71 | 32 | 27 | 52 | 641 | 1.288 | 131 |
| 1.041 | 133 | 84 | 90 | 70 | 53 | 63 | 120 | 131 | 115 | 46 | 34 | 70 | 1.009 | 2.050 | 132 |
| 2.634 | 356 | 208 | 233 | 166 | 145 | 187 | 342 | 307 | 251 | 100 | 93 | 156 | 2.544 | 5.178 | 133 |
| 3.401 | 451 | 241 | 321 | 242 | 188 | 251 | 469 | 472 | 342 | 133 | 112 | 223 | 3.445 | 6.846 | 134 |
| 928 | 121 | 69 | 81 | 70 | 59 | 51 | 132 | 79 | 73 | 23 | 26 | 39 | 823 | 1.751 | 135 |
| 744 | 101 | 66 | 69 | 33 | 28 | 47 | 102 | 105 | 83 | 26 | 35 | 48 | 743 | 1.487 | 136 |
| 1.678 | 291 | 133 | 163 | 136 | 108 | 120 | 198 | 176 | 147 | 52 | 54 | 68 | 1.646 | 3.324 | 137 |
| 3.141 | 403 | 236 | 284 | 236 | 175 | 217 | 435 | 380 | 283 | 100 | 103 | 156 | 3.008 | 6.149 | 138 |
| 1.083 | 115 | 80 | 85 | 96 | 76 | 95 | 176 | 154 | 148 | 64 | 53 | 107 | 1.249 | 2.332 | 139 |
| 4.169 | 478 | 296 | 321 | 317 | 212 | 328 | 642 | 663 | 627 | 261 | 237 | 415 | 4.797 | 8.966 | 140 |
| 2.317 | 278 | 162 | 218 | 212 | 141 | 191 | 323 | 306 | 250 | 110 | 73 | 149 | 2.413 | 4.730 | 141 |
| 1.540 | 147 | 93 | 96 | 101 | 60 | 89 | 220 | 175 | 190 | 57 | 60 | 151 | 1.439 | 2.979 | 142 |
| 1.877 | 239 | 112 | 138 | 124 | 68 | 124 | 253 | 254 | 219 | 103 | 95 | 160 | 1.919 | 3.796 | 143 |
| 643 | 61 | 44 | 43 | 33 | 28 | 27 | 85 | 82 | 79 | 31 | 27 | 58 | 598 | 1.241 | 144 |
| 408 | 38 | 25 | 38 | 47 | 26 | 36 | 60 | 56 | 40 | 25 | 23 | 38 | 452 | 860 | 145 |
| 1.507 | 168 | 99 | 119 | 118 | 87 | 99 | 195 | 189 | 159 | 59 | 57 | 123 | 1.472 | 2.979 | 146 |
| 2.011 | 261 | 171 | 191 | 139 | 102 | 128 | 291 | 265 | 195 | 66 | 71 | 121 | 2.001 | 4.012 | 147 |
| 489 | 54 | 34 | 34 | 32 | 15 | 35 | 58 | 44 | 54 | 10 | 17 | 40 | 427 | 916 | 148 |
| 773 | 87 | 41 | 51 | 39 | 34 | 56 | 110 | 93 | 65 | 38 | 29 | 52 | 695 | 1.468 | 149 |
| 3.119 | 399 | 210 | 297 | 225 | 155 | 235 | 479 | 436 | 306 | 126 | 120 | 179 | 3.167 | 6.288 | 150 |
| 1.992 | 233 | 131 | 150 | 108 | 90 | 114 | 255 | 274 | 205 | 73 | 87 | 142 | 1.862 | 3.854 | 151 |
| 3.350 | 401 | 219 | 248 | 223 | 181 | 227 | 494 | 492 | 387 | 168 | 134 | 259 | 3.433 | 6.783 | 152 |
| 1.899 | 286 | 168 | 190 | 168 | 108 | 137 | 220 | 211 | 151 | 66 | 53 | 72 | 1.830 | 3.729 | 153 |
| 1.710 | 196 | 132 | 178 | 134 | 114 | 147 | 216 | 224 | 170 | 74 | 38 | 94 | 1.717 | 3.427 | 154 |
| 1.600 | 154 | 83 | 133 | 102 | 87 | 128 | 259 | 256 | 209 | 82 | 85 | 141 | 1.719 | 3.319 | 155 |
| 1.704 | 221 | 116 | 153 | 129 | 96 | 118 | 233 | 213 | 164 | 60 | 45 | 78 | 1.626 | 3.330 | 156 |
| 5.679 | 670 | 396 | 498 | 437 | 347 | 404 | 854 | 771 | 630 | 262 | 249 | 422 | 5.940 | 11.619 | 157 |
| 1.420 | 188 | 109 | 113 | 104 | 86 | 109 | 223 | 166 | 134 | 54 | 46 | 84 | 1.416 | 2.836 | 158 |
| 1.442 | 173 | 103 | 113 | 114 | 79 | 93 | 185 | 203 | 143 | 68 | 68 | 117 | 1.459 | 2.901 | 159 |
| 1.274 | 134 | 103 | 102 | 108 | 66 | 97 | 191 | 210 | 134 | 59 | 55 | 115 | 1.374 | 2.648 | 160 |
| 3.812 | 364 | 234 | 224 | 274 | 214 | 271 | 556 | 657 | 586 | 236 | 218 | 434 | 4.268 | 8.080 | 161 |
| 970 | 99 | 71 | 61 | 67 | 40 | 61 | 153 | 144 | 115 | 48 | 46 | 106 | 1.011 | 1.981 | 162 |
| 1.085 | 120 | 79 | 118 | 90 | 59 | 74 | 159 | 149 | 121 | 54 | 37 | 73 | 1.133 | 2.218 | 163 |
| 1.287 | 140 | 83 | 100 | 94 | 69 | 89 | 187 | 177 | 129 | 62 | 47 | 73 | 1.250 | 2.537 | 164 |
| 3.234 | 363 | 233 | 300 | 251 | 162 | 229 | 550 | 430 | 365 | 158 | 103 | 204 | 3.348 | 6.582 | 165 |
| 711 | 114 | 54 | 86 | 60 | 46 | 46 | 111 | 97 | 71 | 19 | 29 | 37 | 770 | 1.481 | 166 |
| 1.308 | 135 | 64 | 116 | 76 | 52 | 81 | 162 | 216 | 139 | 63 | 65 | 122 | 1.291 | 2.599 | 167 |
| 1.452 | 174 | 85 | 105 | 82 | 56 | 105 | 186 | 156 | 140 | 65 | 57 | 109 | 1.320 | 2.772 | 168 |
| 967 | 89 | 73 | 80 | 63 | 54 | 60 | 139 | 157 | 121 | 46 | 32 | 80 | 994 | 1.961 | 169 |
| 325 | 47 | 25 | 35 | 14 | 17 | 30 | 54 | 39 | 33 | 10 | 12 | 28 | 344 | 669 | 170 |
| 868 | 115 | 60 | 69 | 72 | 40 | 69 | 113 | 131 | 93 | 43 | 42 | 93 | 940 | 1.808 | 171 |
| 671 | 99 | 56 | 63 | 34 | 31 | 41 | 112 | 85 | 65 | 29 | 32 | 56 | 703 | 1.374 | 172 |
| 1.270 | 175 | 95 | 113 | 111 | 83 | 84 | 171 | 161 | 116 | 44 | 34 | 83 | 1.270 | 2.540 | 173 |
| 593 | 93 | 48 | 57 | 51 | 49 | 41 | 78 | 93 | 82 | 37 | 22 | 59 | 710 | 1.303 | 174 |
| 673 | 73 | 53 | 47 | 48 | 39 | 34 | 102 | 94 | 64 | 36 | 34 | 79 | 703 | 1.376 | 175 |
| 1.523 | 220 | 124 | 147 | 113 | 87 | 99 | 171 | 169 | 112 | 40 | 30 | 50 | 1.362 | 2.885 | 176 |
| 2.932 | 248 | 167 | 155 | 187 | 166 | 230 | 469 | 503 | 400 | 192 | 157 | 290 | 3.164 | 6.096 | 177 |
| 3.706 | 492 | 289 | 365 | 282 | 225 | 302 | 494 | 495 | 331 | 145 | 101 | 196 | 3.717 | 7.423 | 178 |
| 1.151 | 123 | 79 | 96 | 89 | 66 | 76 | 187 | 174 | 155 | 88 | 58 | 115 | 1.306 | 2.457 | 179 |
| 2.266 | 314 | 186 | 225 | 173 | 133 | 148 | 290 | 261 | 199 | 76 | 63 | 105 | 2.173 | 4.439 | 180 |
| 377 | 43 | 22 | 20 | 30 | 25 | 27 | 44 | 59 | 48 | 12 | 7 | 30 | 367 | 744 | 181 |
| 1.325 | 221 | 91 | 122 | 113 | 75 | 99 | 171 | 167 | 120 | 54 | 35 | 81 | 1.349 | 2.674 | 182 |
| 448 | 57 | 32 | 33 | 26 | 24 | 35 | 62 | 60 | 47 | 21 | 18 | 28 | 443 | 891 | 183 |
| 2.078 | 337 | 181 | 163 | 165 | 102 | 152 | 288 | 291 | 222 | 72 | 64 | 141 | 2.178 | 4.256 | 184 |
| 504 | 54 | 38 | 42 | 31 | 25 | 35 | 55 | 59 | 50 | 25 | 17 | 51 | 482 | 986 | 185 |
| 3.673 | 461 | 250 | 349 | 264 | 178 | 242 | 557 | 493 | 403 | 175 | 151 | 260 | 3.783 | 7.456 | 186 |
| 2.257 | 303 | 163 | 231 | 189 | 116 | 162 | 304 | 295 | 238 | 104 | 81 | 148 | 2.334 | 4.591 | 187 |
| 1.583 | 160 | 98 | 138 | 113 | 67 | 112 | 216 | 254 | 168 | 69 | 65 | 150 | 1.610 | 3.193 | 188 |
| 773 | 91 | 61 | 70 | 44 | 57 | 52 | 138 | 109 | 79 | 44 | 37 | 84 | 866 | 1.639 | 189 |
| 3.106 | 356 | 190 | 262 | 211 | 161 | 229 | 507 | 464 | 361 | 146 | 118 | 173 | 3.178 | 6.284 | 190 |
| 1.271 | 158 | 96 | 114 | 87 | 66 | 70 | 159 | 141 | 101 | 48 | 35 | 49 | 1.124 | 2.395 | 191 |
| 1.665 | 198 | 112 | 122 | 114 | 107 | 133 | 267 | 297 | 182 | 85 | 76 | 123 | 1.816 | 3.481 | 192 |
| 688 | 95 | 47 | 64 | 36 | 35 | 50 | 91 | 110 | 110 | 37 | 25 | 79 | 779 | 1.467 | 193 |
| 1.020 | 132 | 82 | 65 | 59 | 41 | 52 | 130 | 122 | 82 | 29 | 23 | 63 | 880 | 1.900 | 194 |
| 3.770 | 435 | 253 | 277 | 257 | 220 | 259 | 621 | 503 | 421 | 168 | 132 | 250 | 3.796 | 7.566 | 195 |
| 574 | 64 | 45 | 48 | 49 | 30 | 45 | 90 | 73 | 60 | 18 | 23 | 39 | 584 | 1.158 | 196 |
| 423.521 | 49.580 | 29.248 | 34.660 | 30.056 | 22.669 | 29.963 | 62.792 | 60.196 | 48.019 | 19.960 | 16.783 | 30.796 | 434.722 | 853.243 | |

TAV. 5 — Popolazione residente in età da 6 anni in poi,

| N. d'or- dine | COMUNI | ANALFABETI | | | | FORNITI | | | | | | | |
|---------------------|-------------------------|------------|-----|---|-----|------------------------------|-------|-------------------------|--------|------------------------------|-------|------------------------|-------|
| | | TOTALE | | IN ETÀ DI OBBLIGO SCOLASTICO (da 6 a 14 anni) | | PRIVI DI TITOLO DI STUDIO | | di scuola elementare | | di scuola media inferiore | | classica e scientifica | |
| | | MF | M | MF | M | MF | M | MF | M | MF | M | MF | M |
| | | | | | | | | | | | | | |
| 1 | Acquafredda | 58 | 33 | 5 | 2 | 98 | 49 | 962 | 469 | 43 | 28 | 5 | 3 |
| 2 | Adro | 136 | 82 | 25 | 14 | 649 | 324 | 4.619 | 2.195 | 124 | 78 | 28 | 23 |
| 3 | Agnòsine | 27 | 13 | 4 | 4 | 134 | 64 | 892 | 431 | 21 | 9 | 2 | 2 |
| 4 | Alfanello | 84 | 49 | 3 | 3 | 276 | 145 | 1.900 | 965 | 63 | 33 | 3 | 2 |
| 5 | Anfo | 17 | 11 | — | — | 76 | 41 | 439 | 229 | 14 | 8 | 3 | 3 |
| 6 | Angolo | 43 | 25 | 15 | 8 | 221 | 109 | 2.140 | 1.052 | 34 | 22 | 8 | 8 |
| 7 | Bagnolo Mella | 292 | 146 | 18 | 7 | 1.371 | 733 | 6.340 | 3.065 | 278 | 171 | 29 | 19 |
| 8 | Bagolino | 119 | 60 | 26 | 11 | 555 | 249 | 3.831 | 1.925 | 54 | 38 | 10 | 9 |
| 9 | Barbariga | 22 | 13 | 5 | 4 | 253 | 133 | 1.902 | 943 | 40 | 29 | 9 | 9 |
| 10 | Bassano Bresciano | 21 | 12 | — | — | 143 | 64 | 1.388 | 695 | 41 | 28 | 2 | 1 |
| 11 | Bedizze | 255 | 141 | 17 | 11 | 672 | 335 | 3.965 | 1.950 | 103 | 54 | 11 | 11 |
| 12 | Berlingo | 39 | 20 | 1 | — | 166 | 84 | 1.149 | 582 | 17 | 13 | 4 | 4 |
| 13 | Berzo Demo | 31 | 11 | 13 | 3 | 201 | 112 | 1.258 | 620 | 25 | 11 | 4 | 4 |
| 14 | Berzo Inferiore | 5 | 4 | 1 | 1 | 128 | 68 | 1.012 | 510 | 26 | 18 | 2 | 2 |
| 15 | Bienno | 30 | 17 | 7 | 4 | 285 | 144 | 2.221 | 1.068 | 83 | 47 | 7 | 6 |
| 16 | Bione | 17 | 8 | 4 | 1 | 188 | 99 | 811 | 399 | 11 | 7 | 1 | 1 |
| 17 | Borgo San Giacomo | 106 | 53 | 8 | 5 | 394 | 204 | 4.822 | 2.411 | 90 | 54 | 19 | 18 |
| 18 | Borgosatollo | 131 | 82 | 27 | 16 | 1.468 | 727 | 3.626 | 1.805 | 55 | 28 | 12 | 11 |
| 19 | Borno | 56 | 37 | 18 | 12 | 482 | 236 | 3.848 | 1.846 | 123 | 71 | 6 | 4 |
| 20 | Botticino | 114 | 64 | 20 | 11 | 444 | 219 | 4.385 | 2.121 | 71 | 36 | 13 | 11 |
| 21 | Bovegno | 132 | 72 | 13 | 6 | 539 | 282 | 2.099 | 1.045 | 35 | 20 | 13 | 13 |
| 22 | Bovezzo | 16 | 10 | 4 | 2 | 353 | 163 | 1.154 | 591 | 38 | 20 | 2 | 2 |
| 23 | Brandico | 52 | 33 | 7 | 3 | 123 | 66 | 864 | 466 | 22 | 13 | 2 | 2 |
| 24 | Braone | 4 | 3 | — | — | 130 | 75 | 342 | 176 | 15 | 7 | 1 | 1 |
| 25 | Breno | 47 | 19 | 11 | 4 | 543 | 282 | 2.915 | 1.334 | 321 | 176 | 21 | 16 |
| 26 | Brèscia | 2.080 | 865 | 334 | 167 | 12.714 | 5.879 | 89.637 | 40.346 | 14.407 | 7.263 | 1.700 | 1.220 |
| 27 | Brione | 25 | 15 | 14 | 6 | 63 | 27 | 460 | 246 | 2 | 1 | 1 | 1 |
| 28 | Calcinato | 342 | 186 | 16 | 13 | 882 | 428 | 4.408 | 2.175 | 120 | 67 | 19 | 14 |
| 29 | Calvagese della Riviera | 69 | 36 | 7 | 5 | 209 | 106 | 1.392 | 708 | 28 | 15 | 7 | 5 |
| 30 | Calvisano | 297 | 178 | 26 | 16 | 934 | 521 | 4.522 | 2.284 | 131 | 77 | 14 | 11 |
| 31 | Capo di Ponte | 28 | 11 | 17 | 9 | 302 | 154 | 1.773 | 828 | 61 | 24 | 10 | 9 |
| 32 | Capovalle | 19 | 11 | 1 | — | 106 | 54 | 584 | 302 | 2 | 1 | 2 | 1 |
| 33 | Capriano-Azzano | 140 | 81 | 21 | 11 | 420 | 224 | 3.659 | 1.849 | 64 | 46 | 5 | 5 |
| 34 | Capriolo | 140 | 72 | 33 | 18 | 821 | 418 | 3.216 | 1.535 | 85 | 54 | 12 | 9 |
| 35 | Carpenèdolo | 359 | 196 | 25 | 10 | 983 | 520 | 4.906 | 2.389 | 170 | 94 | 29 | 20 |
| 36 | Castegnato | 99 | 58 | 21 | 10 | 385 | 191 | 2.826 | 1.276 | 76 | 42 | 7 | 3 |
| 37 | Castelcovati | 54 | 32 | 12 | 5 | 257 | 136 | 1.758 | 895 | 32 | 20 | 10 | 10 |
| 38 | Castel Mella | 49 | 28 | — | — | 439 | 234 | 1.954 | 992 | 54 | 29 | 2 | 2 |
| 39 | Castenèdolo | 257 | 133 | 18 | 7 | 801 | 400 | 4.874 | 2.403 | 167 | 96 | 15 | 13 |
| 40 | Casto | 22 | 14 | 4 | 2 | 145 | 73 | 914 | 475 | 12 | 7 | 5 | 5 |
| 41 | Castrezzato | 92 | 49 | 14 | 7 | 494 | 243 | 2.435 | 1.204 | 55 | 36 | 9 | 7 |
| 42 | Cazzago San Martino | 152 | 91 | 29 | 14 | 1.038 | 533 | 4.298 | 2.125 | 105 | 61 | 12 | 6 |
| 43 | Cedègolo | 8 | 3 | 2 | — | 100 | 48 | 1.243 | 687 | 109 | 69 | 5 | 3 |
| 44 | Cellatica | 29 | 9 | 5 | 3 | 263 | 136 | 2.336 | 1.131 | 67 | 34 | 14 | 10 |
| 45 | Cerveno | 9 | 3 | 5 | 1 | 44 | 25 | 615 | 297 | 19 | 11 | 2 | 2 |
| 46 | Ceto | 17 | 9 | 6 | 3 | 56 | 26 | 952 | 466 | 28 | 18 | 2 | 2 |
| 47 | Chiari | 574 | 285 | 48 | 28 | 2.079 | 1.056 | 10.046 | 4.705 | 771 | 461 | 95 | 74 |
| 48 | Cigole | 63 | 29 | 13 | 8 | 249 | 126 | 1.454 | 746 | 45 | 36 | 2 | 2 |
| 49 | Cimbergo | 6 | 4 | 3 | 2 | 137 | 54 | 622 | 298 | 5 | 3 | 1 | 1 |
| 50 | Cividate Camuno | 22 | 12 | 1 | 1 | 145 | 75 | 1.271 | 585 | 43 | 27 | 4 | 4 |
| 51 | Coccàglio | 110 | 63 | 9 | 4 | 561 | 269 | 2.707 | 1.314 | 181 | 97 | 12 | 11 |
| 52 | Collebeato | 70 | 34 | 5 | 2 | 241 | 123 | 1.667 | 818 | 57 | 27 | 5 | 5 |
| 53 | Còllo | 141 | 52 | 17 | 8 | 498 | 259 | 2.125 | 1.079 | 36 | 25 | 6 | 6 |
| 54 | Cologno | 101 | 64 | 14 | 5 | 681 | 332 | 2.355 | 1.166 | 88 | 60 | 9 | 9 |
| 55 | Comezzano-Cizzago | 71 | 43 | 4 | 3 | 254 | 134 | 2.075 | 1.036 | 62 | 32 | 10 | 7 |
| 56 | Concèsio | 185 | 92 | 22 | 9 | 811 | 405 | 5.031 | 2.447 | 177 | 105 | 16 | 14 |
| 57 | Corte Franca | 65 | 31 | 29 | 11 | 448 | 236 | 2.512 | 1.238 | 61 | 32 | 12 | 9 |
| 58 | Còrteno | 41 | 18 | 4 | 1 | 209 | 82 | 1.975 | 921 | 16 | 11 | 5 | 5 |
| 59 | Corzano | 71 | 46 | 17 | 13 | 282 | 153 | 1.599 | 781 | 46 | 29 | 6 | 6 |
| 60 | Darfo | 87 | 49 | 41 | 25 | 783 | 396 | 6.785 | 3.158 | 360 | 209 | 32 | 25 |
| 61 | Dello | 123 | 69 | 3 | 1 | 767 | 367 | 3.283 | 1.673 | 133 | 59 | 14 | 13 |
| 62 | Desenzano del Garda | 490 | 251 | 43 | 26 | 1.379 | 686 | 7.456 | 3.517 | 1.043 | 573 | 140 | 101 |
| 63 | Èdolo | 56 | 31 | 12 | 7 | 431 | 201 | 3.089 | 1.432 | 254 | 129 | 15 | 13 |

per sesso : analfabeti ; alfabeti, secondo il titolo di studio

| ALFABETI | | | | | | | | | | | | | TOTALE | | | | N. d'or- dine |
|---------------------------|-----|---------------------------------------|-------|-------------------------|----|--------|-------|------------------|-------|-------------------|--------|------------------|--------|-----------------------|--------|----|---------------------|
| DI TIPOLO DI STUDIO | | | | | | | | | | IN ETÀ DI OBBLIGO | | | | POPOLAZIONE RESIDENTE | | | |
| di scuola media superiore | | | | | | | | | | SCOLASTICO | | | | IN ETÀ DA 6 ANNI | | | |
| magistrale | | tecnica, professionale e artistica | | altri e non specificati | | Totale | | di università | | TOTALE | | IN ETÀ DA 6 ANNI | | IN POI | | | |
| MF | M | MF | M | MF | M | MF | M | MF | M | MF | M | MF | M | MF | M | | |
| 8 | — | 8 | 7 | — | — | 21 | 10 | 2 | 1 | 1.126 | 557 | 153 | 76 | 1.184 | 590 | 1 | |
| 33 | 6 | 10 | 6 | 3 | 3 | 74 | 38 | 12 | 8 | 5.478 | 2.643 | 1.015 | 518 | 5.614 | 2.725 | 2 | |
| 5 | — | 1 | 1 | — | — | 8 | 3 | — | — | 1.055 | 507 | 172 | 75 | 1.082 | 520 | 3 | |
| 20 | 5 | 8 | 6 | 1 | — | 32 | 13 | 6 | 6 | 2.277 | 1.162 | 378 | 198 | 2.361 | 1.211 | 4 | |
| 6 | 2 | 3 | 2 | — | — | 12 | 7 | 1 | 1 | 542 | 286 | 72 | 36 | 559 | 297 | 5 | |
| 15 | 3 | 5 | 1 | — | — | 28 | 12 | 1 | 1 | 2.424 | 1.196 | 420 | 202 | 2.467 | 1.221 | 6 | |
| 68 | 12 | 57 | 48 | 3 | 3 | 157 | 82 | 28 | 20 | 8.174 | 4.071 | 1.518 | 801 | 8.466 | 4.217 | 7 | |
| 26 | 10 | 9 | 3 | — | — | 45 | 22 | 9 | 7 | 4.494 | 2.241 | 842 | 421 | 4.613 | 2.301 | 8 | |
| 17 | 3 | 10 | 9 | — | — | 38 | 21 | 4 | 2 | 2.235 | 1.128 | 430 | 229 | 2.257 | 1.141 | 9 | |
| 13 | 3 | 3 | 2 | — | — | 18 | 6 | 3 | 3 | 1.598 | 796 | 302 | 138 | 1.619 | 808 | 10 | |
| 41 | 4 | 19 | 13 | — | — | 71 | 28 | 7 | 5 | 4.818 | 2.372 | 868 | 421 | 5.073 | 2.513 | 11 | |
| 4 | 2 | 4 | 2 | — | — | 12 | 8 | — | — | 1.344 | 687 | 322 | 160 | 1.383 | 707 | 12 | |
| 10 | 2 | 8 | 8 | — | — | 22 | 14 | 5 | 3 | 1.511 | 760 | 312 | 167 | 1.542 | 771 | 13 | |
| 5 | 1 | 2 | 2 | — | — | 9 | 5 | — | — | 1.175 | 601 | 269 | 143 | 1.180 | 605 | 14 | |
| 36 | 6 | 12 | 5 | — | — | 55 | 17 | 7 | 7 | 2.651 | 1.283 | 558 | 290 | 2.681 | 1.300 | 15 | |
| 6 | 2 | 2 | 2 | — | — | 9 | 5 | 3 | 2 | 1.022 | 512 | 173 | 91 | 1.039 | 520 | 16 | |
| 46 | 13 | 16 | 11 | — | — | 81 | 42 | 12 | 9 | 5.399 | 2.720 | 962 | 507 | 5.505 | 2.773 | 17 | |
| 16 | 3 | 12 | 12 | — | — | 40 | 26 | 4 | 4 | 5.193 | 2.590 | 1.018 | 495 | 5.324 | 2.672 | 18 | |
| 44 | 8 | 27 | 21 | — | — | 77 | 33 | 27 | 24 | 4.557 | 2.210 | 829 | 421 | 4.613 | 2.247 | 19 | |
| 19 | 2 | 23 | 20 | — | — | 55 | 33 | 4 | 4 | 4.959 | 2.413 | 737 | 401 | 5.073 | 2.477 | 20 | |
| 24 | 4 | 13 | 10 | — | — | 50 | 27 | 4 | 2 | 2.727 | 1.376 | 606 | 312 | 2.859 | 1.448 | 21 | |
| 12 | 1 | 10 | 7 | — | — | 24 | 10 | 4 | 2 | 1.573 | 791 | 244 | 128 | 1.589 | 801 | 22 | |
| 5 | — | 2 | 2 | — | — | 9 | 4 | — | — | 1.018 | 549 | 216 | 121 | 1.070 | 582 | 23 | |
| 2 | — | — | — | — | — | 3 | 1 | 2 | 2 | 492 | 261 | 98 | 60 | 496 | 264 | 24 | |
| 62 | 9 | 58 | 34 | 1 | 1 | 142 | 60 | 43 | 36 | 3.964 | 1.888 | 726 | 373 | 4.011 | 1.907 | 25 | |
| 3.067 | 398 | 3.531 | 2.655 | 35 | 17 | 8.333 | 4.290 | 2.503 | 1.930 | 127.594 | 59.708 | 17.237 | 8.768 | 129.674 | 60.573 | 26 | |
| 3 | — | — | — | — | — | 4 | 1 | — | — | 529 | 275 | 98 | 50 | 554 | 290 | 27 | |
| 33 | 4 | 27 | 20 | 1 | 1 | 60 | 39 | 15 | 14 | 5.505 | 2.723 | 1.006 | 478 | 5.847 | 2.909 | 28 | |
| 17 | 2 | 9 | 7 | — | — | 33 | 14 | 6 | 6 | 1.668 | 849 | 262 | 135 | 1.737 | 885 | 29 | |
| 42 | 8 | 31 | 22 | 1 | — | 88 | 41 | 13 | 11 | 5.688 | 2.934 | 1.144 | 616 | 5.985 | 3.112 | 30 | |
| 32 | 3 | 12 | 9 | — | — | 54 | 21 | 11 | 5 | 2.201 | 1.032 | 394 | 200 | 2.229 | 1.043 | 31 | |
| 5 | 1 | 1 | — | — | — | 8 | 2 | 1 | 1 | 701 | 360 | 140 | 69 | 720 | 371 | 32 | |
| 14 | 1 | 9 | 6 | — | — | 28 | 12 | 5 | 4 | 4.176 | 2.135 | 814 | 416 | 4.316 | 2.216 | 33 | |
| 15 | 1 | 13 | 9 | — | — | 40 | 19 | 7 | 7 | 4.169 | 2.033 | 754 | 387 | 4.309 | 2.105 | 34 | |
| 49 | 6 | 27 | 21 | — | — | 105 | 47 | 30 | 25 | 6.194 | 3.075 | 1.103 | 547 | 6.553 | 3.271 | 35 | |
| 10 | 4 | 10 | 9 | — | — | 27 | 16 | 4 | 3 | 3.317 | 1.528 | 592 | 271 | 3.416 | 1.586 | 36 | |
| 13 | 5 | 4 | 4 | — | — | 27 | 19 | 5 | 5 | 2.079 | 1.075 | 436 | 229 | 2.133 | 1.107 | 37 | |
| 3 | — | 1 | 1 | — | — | 6 | 3 | 7 | 6 | 2.460 | 1.264 | 488 | 256 | 2.509 | 1.292 | 38 | |
| 43 | 6 | 35 | 23 | — | — | 93 | 42 | 17 | 17 | 5.952 | 2.958 | 1.002 | 510 | 6.209 | 3.091 | 39 | |
| 10 | 6 | 2 | 2 | — | — | 17 | 13 | 2 | 1 | 1.090 | 569 | 207 | 116 | 1.112 | 583 | 40 | |
| 26 | 11 | 16 | 12 | — | — | 51 | 30 | 7 | 7 | 3.042 | 1.520 | 610 | 301 | 3.134 | 1.569 | 41 | |
| 30 | 5 | 12 | 9 | — | — | 54 | 20 | 14 | 11 | 5.509 | 2.750 | 1.077 | 529 | 5.661 | 2.841 | 42 | |
| 26 | 3 | 18 | 14 | 1 | — | 50 | 20 | 10 | 10 | 1.512 | 734 | 273 | 147 | 1.520 | 737 | 43 | |
| 16 | 1 | 17 | 13 | — | — | 47 | 24 | 11 | 9 | 2.724 | 1.334 | 499 | 250 | 2.753 | 1.343 | 44 | |
| 7 | — | 2 | 2 | — | — | 11 | 4 | — | — | 689 | 337 | 116 | 60 | 698 | 340 | 45 | |
| 8 | 2 | 2 | 2 | — | — | 12 | 6 | 4 | 3 | 1.051 | 519 | 193 | 86 | 1.068 | 528 | 46 | |
| 144 | 30 | 86 | 68 | 2 | 2 | 327 | 174 | 92 | 78 | 13.315 | 6.474 | 2.473 | 1.266 | 13.889 | 6.759 | 47 | |
| 13 | 2 | 5 | 4 | — | — | 20 | 8 | 3 | 3 | 1.771 | 919 | 332 | 180 | 1.834 | 948 | 48 | |
| 6 | 2 | — | — | — | — | 7 | 3 | 2 | 2 | 773 | 360 | 164 | 84 | 779 | 364 | 49 | |
| 17 | 5 | 9 | 9 | — | — | 30 | 18 | 9 | 8 | 1.498 | 713 | 297 | 160 | 1.520 | 725 | 50 | |
| 22 | 1 | 24 | 22 | — | — | 58 | 34 | 11 | 11 | 3.518 | 1.725 | 628 | 311 | 3.623 | 1.788 | 51 | |
| 9 | 1 | 7 | 6 | — | — | 21 | 12 | 6 | 5 | 1.992 | 990 | 361 | 186 | 2.062 | 1.024 | 52 | |
| 18 | 5 | 8 | 6 | — | — | 32 | 16 | 5 | 4 | 2.696 | 1.383 | 478 | 247 | 2.837 | 1.435 | 53 | |
| 19 | 3 | 16 | 13 | — | — | 44 | 25 | 6 | 6 | 3.174 | 1.589 | 614 | 313 | 3.275 | 1.653 | 54 | |
| 11 | 2 | 4 | 3 | — | — | 25 | 12 | 4 | 2 | 2.420 | 1.216 | 487 | 239 | 2.491 | 1.259 | 55 | |
| 22 | 2 | 25 | 20 | — | — | 63 | 36 | 5 | 5 | 6.087 | 2.998 | 1.102 | 539 | 6.272 | 3.090 | 56 | |
| 10 | 2 | 3 | 1 | — | — | 25 | 12 | 8 | 6 | 3.054 | 1.524 | 578 | 278 | 3.119 | 1.555 | 57 | |
| 19 | 3 | 5 | 3 | — | — | 29 | 11 | 7 | 6 | 2.236 | 1.031 | 361 | 177 | 2.277 | 1.049 | 58 | |
| 13 | 2 | 14 | 14 | — | — | 33 | 22 | 2 | 2 | 1.942 | 987 | 437 | 219 | 2.013 | 1.033 | 59 | |
| 113 | 11 | 60 | 47 | 1 | 1 | 206 | 84 | 45 | 38 | 8.159 | 3.885 | 1.572 | 801 | 8.246 | 3.934 | 60 | |
| 23 | 7 | 14 | 13 | 1 | — | 52 | 33 | 10 | 8 | 4.245 | 2.140 | 852 | 434 | 4.368 | 2.209 | 61 | |
| 149 | 24 | 124 | 97 | 1 | — | 414 | 222 | 132 | 100 | 10.424 | 5.098 | 1.575 | 807 | 10.914 | 5.343 | 62 | |
| 57 | 5 | 35 | 30 | 2 | 1 | 109 | 49 | 28 | 26 | 3.911 | 1.837 | 632 | 301 | 3.967 | 1.868 | 63 | |

Segue: TAV. 5 -- Popolazione residente in età da 6 anni in poi,

| N. d'or- dine | COMUNI | ANALFABETI | | | | PRIVI DI TITOLO DI STUDIO | | | | | | | | FORNITI | | | |
|---------------------|----------------------|------------|-----|---|----|---------------------------|-----|---------------------------|-------|------------------------|-----|----|----|---------|--|--|--|
| | | TOTALE | | IN ETÀ DI OBBLIGO SCOLASTICO (da 6 a 14 anni) | | di scuola elementare | | di scuola media inferiore | | classica e scientifica | | | | | | | |
| | | MF | M | MF | M | MF | M | MF | M | MF | M | MF | M | | | | |
| | | | | | | | | | | | | | | | | | |
| 64 | Erbusco | 85 | 55 | 9 | 7 | 365 | 182 | 3.839 | 1.848 | 74 | 37 | 17 | 14 | | | | |
| 65 | Èsine | 23 | 13 | 3 | 3 | 401 | 218 | 2.133 | 1.009 | 57 | 37 | 5 | 4 | | | | |
| 66 | Fiesse | 86 | 51 | 9 | 5 | 480 | 240 | 1.632 | 804 | 30 | 20 | 6 | 4 | | | | |
| 67 | Gàmbara | 184 | 104 | 31 | 17 | 518 | 281 | 4.037 | 2.039 | 109 | 68 | 16 | 15 | | | | |
| 68 | Gardone Riviera | 65 | 37 | 6 | 4 | 294 | 142 | 1.800 | 809 | 246 | 119 | 36 | 26 | | | | |
| 69 | Gardone Val Tròm pia | 114 | 64 | 10 | 6 | 702 | 362 | 5.918 | 2.701 | 807 | 520 | 19 | 14 | | | | |
| 70 | Gargnano | 110 | 61 | 9 | 7 | 412 | 209 | 3.054 | 1.441 | 125 | 75 | 18 | 16 | | | | |
| 71 | Gavardo | 282 | 144 | 62 | 35 | 797 | 409 | 5.288 | 2.423 | 266 | 148 | 15 | 12 | | | | |
| 72 | Ghedì | 433 | 223 | 59 | 31 | 1.402 | 733 | 6.931 | 3.499 | 261 | 169 | 22 | 21 | | | | |
| 73 | Giànico | 16 | 10 | 8 | 4 | 101 | 58 | 971 | 476 | 21 | 11 | 2 | 2 | | | | |
| 74 | Gottolengo | 114 | 50 | 15 | 6 | 455 | 255 | 3.845 | 1.944 | 102 | 68 | 8 | 8 | | | | |
| 75 | Gussago | 158 | 96 | 11 | 5 | 759 | 371 | 5.890 | 2.897 | 190 | 107 | 27 | 24 | | | | |
| 76 | Idro | 17 | 7 | 4 | — | 213 | 102 | 852 | 432 | 11 | 4 | 5 | 5 | | | | |
| 77 | Inchidìne | 8 | 2 | 1 | — | 64 | 37 | 570 | 289 | 11 | 6 | 3 | 3 | | | | |
| 78 | Iseo | 100 | 56 | 17 | 10 | 565 | 258 | 4.607 | 2.203 | 528 | 296 | 30 | 28 | | | | |
| 79 | Isorella | 74 | 43 | 2 | 1 | 369 | 202 | 2.064 | 1.023 | 53 | 31 | 3 | 3 | | | | |
| 80 | Lavenone | 67 | 38 | 7 | 5 | 215 | 109 | 685 | 363 | 3 | 1 | 2 | 2 | | | | |
| 81 | Leno | 512 | 277 | 42 | 28 | 1.575 | 836 | 7.515 | 3.821 | 278 | 166 | 29 | 24 | | | | |
| 82 | Limone sul Garda | 6 | 3 | 3 | 2 | 82 | 47 | 504 | 247 | 28 | 10 | 3 | 2 | | | | |
| 83 | Lodrino | 25 | 9 | 6 | 3 | 166 | 72 | 723 | 372 | 5 | 2 | 3 | 3 | | | | |
| 84 | Lograto | 91 | 39 | 11 | 7 | 295 | 167 | 1.992 | 1.018 | 41 | 21 | 7 | 5 | | | | |
| 85 | Lonato | 477 | 278 | 36 | 25 | 1.608 | 825 | 6.334 | 3.152 | 331 | 175 | 36 | 32 | | | | |
| 86 | Longhena | 11 | 5 | 1 | — | 62 | 29 | 571 | 278 | 8 | 6 | 1 | 1 | | | | |
| 87 | Lòsine | 24 | 13 | 13 | 5 | 56 | 32 | 596 | 281 | 15 | 9 | 1 | 1 | | | | |
| 88 | Lòzio | 3 | 3 | 1 | 1 | 102 | 55 | 843 | 435 | 4 | 3 | 2 | 2 | | | | |
| 89 | Lumezzane | 221 | 113 | 57 | 32 | 1.106 | 578 | 8.481 | 4.200 | 249 | 159 | 26 | 26 | | | | |
| 90 | Maclòdio | 37 | 23 | 4 | 2 | 112 | 55 | 692 | 360 | 15 | 8 | 1 | 1 | | | | |
| 91 | Magasa | 2 | 1 | — | — | 34 | 15 | 398 | 192 | — | — | — | — | | | | |
| 92 | Mairano | 57 | 36 | 3 | 1 | 279 | 147 | 1.936 | 985 | 44 | 31 | 3 | 3 | | | | |
| 93 | Malegno | 20 | 11 | 4 | 1 | 230 | 117 | 1.129 | 531 | 51 | 32 | 8 | 6 | | | | |
| 94 | Malonno | 27 | 14 | 9 | 6 | 286 | 149 | 2.331 | 1.125 | 31 | 21 | 4 | 4 | | | | |
| 95 | Manerba | 131 | 69 | — | — | 414 | 213 | 1.358 | 696 | 41 | 25 | 9 | 9 | | | | |
| 96 | Manèrbio | 353 | 184 | 12 | 4 | 943 | 490 | 7.434 | 3.524 | 374 | 218 | 34 | 29 | | | | |
| 97 | Marcheno | 39 | 18 | 6 | 3 | 264 | 124 | 1.654 | 855 | 67 | 54 | 5 | 4 | | | | |
| 98 | Marone | 29 | 15 | 2 | 1 | 257 | 140 | 2.175 | 999 | 115 | 65 | 15 | 13 | | | | |
| 99 | Mazzano | 165 | 102 | 7 | 5 | 700 | 356 | 3.100 | 1.527 | 65 | 44 | 7 | 7 | | | | |
| 100 | Milzano | 57 | 28 | 8 | 3 | 175 | 85 | 1.477 | 740 | 24 | 17 | 4 | 4 | | | | |
| 101 | Moniga | 22 | 7 | 2 | — | 71 | 32 | 682 | 357 | 27 | 19 | 4 | 4 | | | | |
| 102 | Monno | 7 | 3 | — | — | 79 | 39 | 647 | 313 | 7 | 6 | 6 | 6 | | | | |
| 103 | Monte Isola | 29 | 11 | — | — | 204 | 116 | 1.324 | 619 | 31 | 17 | 3 | 2 | | | | |
| 104 | Monticelli Brusati | 53 | 25 | 1 | 1 | 201 | 99 | 1.389 | 735 | 10 | 6 | 1 | — | | | | |
| 105 | Montichiari | 591 | 341 | 63 | 31 | 1.592 | 838 | 9.004 | 4.480 | 479 | 250 | 36 | 29 | | | | |
| 106 | Mura | 12 | 8 | 1 | — | 114 | 52 | 662 | 339 | 8 | 5 | 3 | 3 | | | | |
| 107 | Muscoline | 42 | 23 | 3 | 1 | 138 | 72 | 1.002 | 534 | 11 | 9 | 2 | 2 | | | | |
| 108 | Nave | 185 | 113 | 32 | 14 | 768 | 411 | 4.677 | 2.323 | 165 | 122 | 26 | 23 | | | | |
| 109 | Niardo | 9 | 3 | 2 | — | 94 | 42 | 928 | 465 | 27 | 18 | 2 | 2 | | | | |
| 110 | Nuvolento | 68 | 37 | 1 | 1 | 228 | 126 | 1.425 | 681 | 15 | 9 | 4 | 2 | | | | |
| 111 | Nuvolera | 45 | 24 | 1 | 1 | 346 | 186 | 1.396 | 714 | 39 | 27 | 10 | 8 | | | | |
| 112 | Òdolo | 20 | 11 | 1 | 1 | 121 | 60 | 806 | 397 | 24 | 14 | 5 | 5 | | | | |
| 113 | Offlaga | 119 | 59 | 57 | 27 | 463 | 239 | 3.177 | 1.545 | 89 | 52 | 12 | 12 | | | | |
| 114 | Ome | 44 | 28 | 7 | 6 | 139 | 75 | 1.710 | 842 | 19 | 11 | 6 | 6 | | | | |
| 115 | Ono San Pietro | 4 | 2 | 1 | — | 53 | 35 | 536 | 257 | 5 | 5 | 1 | 1 | | | | |
| 116 | Orzinuovi | 221 | 100 | 35 | 15 | 1.199 | 607 | 8.423 | 4.154 | 412 | 230 | 57 | 45 | | | | |
| 117 | Orzivecchi | 44 | 21 | 8 | 4 | 299 | 155 | 2.019 | 1.018 | 76 | 40 | 3 | 3 | | | | |
| 118 | Ospitaletto | 104 | 55 | 14 | 9 | 522 | 268 | 3.877 | 1.822 | 125 | 76 | 14 | 11 | | | | |
| 119 | Òssimo | 5 | 1 | 1 | — | 165 | 89 | 1.498 | 684 | 42 | 23 | 6 | 5 | | | | |
| 120 | Padenghe | 85 | 55 | 3 | 3 | 310 | 171 | 1.014 | 520 | 32 | 18 | 4 | 4 | | | | |
| 121 | Paderno Franciacorta | 25 | 17 | 1 | 1 | 174 | 98 | 1.460 | 732 | 44 | 24 | 5 | 4 | | | | |
| 122 | Paisco Loveno | 19 | 9 | 10 | 6 | 49 | 23 | 712 | 341 | 10 | 7 | 2 | 2 | | | | |
| 123 | Paitone | 30 | 21 | 1 | — | 162 | 84 | 696 | 350 | 14 | 9 | 1 | 1 | | | | |
| 124 | Palazzolo sull'Òglio | 362 | 190 | 46 | 22 | 1.214 | 529 | 8.688 | 4.098 | 689 | 399 | 54 | 38 | | | | |
| 125 | Paràtico | 46 | 34 | 5 | 3 | 233 | 135 | 1.755 | 845 | 57 | 33 | 2 | 2 | | | | |
| 126 | Paspardo | 27 | 16 | 6 | 1 | 110 | 58 | 843 | 415 | 2 | 1 | 2 | 2 | | | | |

per sesso: analfabeti; alfabeti, secondo il titolo di studio

| A L F A B E T I | | | | | | | | | | | | | | | | N. d'ordine |
|---------------------------|----|------------------------------------|----|-------------------------|---|--------|-----|---------------|----|--------|-------|---|-------|--|-------|-------------|
| DI TITOLO DI STUDIO | | | | | | | | | | | | IN ETÀ DI OBBLIGO SCOLASTICO (da 6 a 14 anni) | | TOTALE POPOLAZIONE RESIDENTE IN ETÀ DA 6 ANNI IN POI | | |
| di scuola media superiore | | | | | | | | di università | | TOTALE | | | | | | |
| magistrale | | tecnica, professionale e artistica | | altri e non specificati | | Totale | | | | | | | | | | |
| MF | M | MF | M | MF | M | MF | M | MF | M | MF | M | MF | M | MF | M | |
| 19 | 4 | 7 | 3 | — | — | 43 | 21 | 11 | 10 | 4.332 | 2.098 | 694 | 316 | 4.417 | 2.153 | 64 |
| 19 | 7 | 7 | 6 | — | — | 31 | 17 | 8 | 8 | 2.630 | 1.289 | 535 | 276 | 2.653 | 1.302 | 65 |
| 15 | — | 6 | 4 | — | — | 27 | 8 | 4 | 4 | 2.173 | 1.076 | 358 | 172 | 2.259 | 1.127 | 66 |
| 35 | 6 | 20 | 17 | 1 | — | 72 | 38 | 11 | 8 | 4.747 | 2.434 | 815 | 417 | 4.931 | 2.538 | 67 |
| 41 | 5 | 39 | 27 | 1 | — | 117 | 58 | 37 | 30 | 2.494 | 1.158 | 275 | 152 | 2.559 | 1.195 | 68 |
| 77 | 13 | 89 | 78 | 1 | 1 | 186 | 106 | 40 | 32 | 7.653 | 3.781 | 1.353 | 694 | 7.767 | 3.835 | 69 |
| 42 | 7 | 31 | 24 | — | — | 91 | 47 | 22 | 18 | 3.704 | 1.790 | 504 | 255 | 3.814 | 1.851 | 70 |
| 58 | 7 | 33 | 24 | — | — | 106 | 43 | 19 | 19 | 6.476 | 3.042 | 1.010 | 495 | 6.758 | 3.186 | 71 |
| 61 | 11 | 30 | 28 | — | — | 113 | 60 | 21 | 19 | 8.728 | 4.480 | 1.806 | 933 | 9.161 | 4.703 | 72 |
| 8 | 1 | 4 | 4 | — | — | 14 | 7 | 1 | 1 | 1.108 | 553 | 205 | 111 | 1.124 | 563 | 73 |
| 27 | 6 | 21 | 15 | — | — | 56 | 29 | 11 | 10 | 4.469 | 2.306 | 744 | 399 | 4.583 | 2.356 | 74 |
| 48 | 9 | 17 | 15 | — | — | 92 | 48 | 23 | 22 | 6.954 | 3.445 | 1.154 | 570 | 7.112 | 3.541 | 75 |
| 11 | 1 | 7 | 6 | — | — | 23 | 12 | 3 | 2 | 1.102 | 552 | 187 | 85 | 1.119 | 559 | 76 |
| 10 | 4 | — | — | — | — | 13 | 7 | 1 | 1 | 659 | 320 | 119 | 69 | 667 | 322 | 77 |
| 103 | 17 | 65 | 39 | 1 | 1 | 199 | 85 | 50 | 40 | 5.949 | 2.882 | 898 | 458 | 6.049 | 2.938 | 78 |
| 13 | 5 | 1 | 1 | — | — | 17 | 9 | 7 | 7 | 2.510 | 1.272 | 466 | 244 | 2.584 | 1.315 | 79 |
| 6 | — | 3 | 3 | — | — | 10 | 5 | — | — | 913 | 478 | 141 | 62 | 950 | 516 | 80 |
| 62 | 10 | 36 | 26 | — | — | 127 | 60 | 21 | 20 | 9.516 | 4.903 | 1.852 | 952 | 10.028 | 5.180 | 81 |
| 7 | — | 12 | 10 | — | — | 22 | 12 | 2 | 2 | 638 | 318 | 102 | 55 | 643 | 321 | 82 |
| 2 | — | — | — | — | — | 5 | 3 | — | — | 899 | 449 | 203 | 86 | 924 | 458 | 83 |
| 27 | 6 | 8 | 7 | 2 | — | 44 | 18 | 11 | 8 | 2.383 | 1.232 | 542 | 286 | 2.474 | 1.271 | 84 |
| 108 | 22 | 48 | 41 | — | — | 192 | 95 | 52 | 43 | 8.517 | 4.290 | 1.341 | 686 | 8.994 | 4.568 | 85 |
| 2 | — | 1 | 1 | — | — | 4 | 2 | — | — | 645 | 315 | 127 | 61 | 656 | 320 | 86 |
| 4 | 1 | — | — | — | — | 5 | 2 | — | — | 672 | 324 | 111 | 54 | 696 | 337 | 87 |
| 3 | — | 2 | 1 | — | — | 7 | 3 | 1 | 1 | 957 | 497 | 180 | 87 | 960 | 500 | 88 |
| 52 | 10 | 41 | 36 | — | — | 119 | 72 | 14 | 11 | 9.969 | 5.020 | 1.732 | 910 | 10.190 | 5.133 | 89 |
| 4 | 1 | 3 | 2 | — | — | 8 | 4 | 1 | — | 828 | 427 | 186 | 91 | 865 | 450 | 90 |
| 1 | 1 | — | — | — | — | 1 | 1 | 3 | 3 | 436 | 211 | 69 | 30 | 438 | 212 | 91 |
| 12 | 1 | 2 | 1 | — | — | 17 | 5 | 3 | 3 | 2.279 | 1.171 | 458 | 237 | 2.336 | 1.207 | 92 |
| 17 | 5 | 13 | 8 | — | — | 38 | 19 | 6 | 6 | 1.454 | 705 | 251 | 136 | 1.474 | 716 | 93 |
| 12 | 2 | 7 | 7 | — | — | 23 | 13 | 5 | 4 | 2.676 | 1.312 | 537 | 275 | 2.703 | 1.326 | 94 |
| 12 | 1 | 7 | 4 | — | — | 28 | 14 | 3 | 3 | 1.844 | 951 | 287 | 144 | 1.975 | 1.020 | 95 |
| 92 | 23 | 43 | 39 | 1 | — | 170 | 91 | 33 | 27 | 8.954 | 4.350 | 1.545 | 777 | 9.307 | 4.534 | 96 |
| 23 | 5 | 3 | 2 | — | — | 31 | 11 | 1 | 1 | 2.017 | 1.045 | 434 | 217 | 2.056 | 1.063 | 97 |
| 26 | 3 | 24 | 18 | — | — | 65 | 34 | 11 | 6 | 2.623 | 1.244 | 503 | 270 | 2.652 | 1.259 | 98 |
| 26 | 3 | 11 | 9 | — | — | 44 | 19 | 6 | 6 | 3.915 | 1.952 | 724 | 348 | 4.080 | 2.054 | 99 |
| 13 | 2 | 4 | 4 | — | — | 21 | 10 | 3 | 3 | 1.700 | 855 | 314 | 160 | 1.757 | 883 | 100 |
| 8 | 4 | — | — | — | — | 12 | 8 | 1 | 1 | 793 | 397 | 116 | 57 | 815 | 404 | 101 |
| 7 | 3 | 1 | 1 | — | — | 14 | 10 | — | — | 747 | 368 | 124 | 60 | 754 | 371 | 102 |
| 9 | 3 | 6 | 5 | — | — | 18 | 10 | 5 | 4 | 1.582 | 766 | 318 | 172 | 1.611 | 777 | 103 |
| 10 | 1 | 2 | 2 | — | — | 13 | 3 | 7 | 7 | 1.620 | 850 | 305 | 162 | 1.673 | 875 | 104 |
| 104 | 10 | 55 | 50 | 1 | 1 | 196 | 90 | 55 | 49 | 11.326 | 5.707 | 2.076 | 1.037 | 11.917 | 6.048 | 105 |
| 7 | 1 | 2 | 2 | — | — | 12 | 6 | 1 | 1 | 797 | 403 | 159 | 74 | 809 | 411 | 106 |
| 8 | — | 1 | — | — | — | 11 | 2 | 4 | 4 | 1.166 | 621 | 212 | 118 | 1.208 | 644 | 107 |
| 28 | 6 | 18 | 10 | — | — | 72 | 39 | 14 | 11 | 5.696 | 2.906 | 923 | 466 | 5.881 | 3.019 | 108 |
| 7 | 1 | 5 | 4 | — | — | 14 | 7 | 1 | 1 | 1.064 | 533 | 180 | 87 | 1.073 | 536 | 109 |
| 14 | 2 | 7 | 6 | — | — | 25 | 10 | 5 | 3 | 1.698 | 829 | 321 | 159 | 1.706 | 866 | 110 |
| 4 | — | 5 | 4 | — | — | 10 | 12 | 3 | 3 | 1.803 | 942 | 333 | 182 | 1.848 | 966 | 111 |
| 11 | 3 | 16 | 14 | — | — | 32 | 22 | 1 | 1 | 984 | 494 | 150 | 85 | 1.004 | 505 | 112 |
| 26 | 3 | 5 | 4 | — | — | 43 | 19 | 5 | 4 | 3.777 | 1.859 | 762 | 371 | 3.896 | 1.918 | 113 |
| 14 | 3 | 6 | 5 | — | — | 26 | 14 | 3 | 1 | 1.897 | 943 | 351 | 175 | 1.941 | 971 | 114 |
| — | — | — | — | — | — | 1 | 1 | — | — | 595 | 298 | 119 | 68 | 599 | 300 | 115 |
| 118 | 17 | 83 | 61 | — | — | 258 | 123 | 55 | 44 | 10.347 | 5.158 | 1.895 | 937 | 10.568 | 5.258 | 116 |
| 29 | 6 | 21 | 15 | 1 | 1 | 54 | 25 | 5 | 4 | 2.453 | 1.242 | 488 | 246 | 2.497 | 1.263 | 117 |
| 31 | 7 | 8 | 7 | 1 | — | 54 | 25 | 11 | 8 | 4.589 | 2.199 | 825 | 417 | 4.693 | 2.254 | 118 |
| 15 | 2 | 6 | 5 | — | — | 27 | 12 | 2 | 2 | 1.734 | 810 | 337 | 160 | 1.739 | 811 | 119 |
| 13 | 1 | 8 | 6 | — | — | 25 | 11 | 8 | 7 | 1.389 | 727 | 254 | 132 | 1.474 | 782 | 120 |
| 12 | 3 | 8 | 7 | — | — | 25 | 14 | 1 | 1 | 1.704 | 869 | 303 | 173 | 1.729 | 886 | 121 |
| 3 | 1 | 1 | 1 | — | — | 6 | 4 | — | — | 777 | 375 | 130 | 68 | 796 | 384 | 122 |
| 2 | — | 1 | 1 | — | — | 4 | 2 | 2 | 2 | 878 | 447 | 180 | 91 | 908 | 468 | 123 |
| 78 | 15 | 77 | 65 | 1 | — | 210 | 118 | 35 | 30 | 10.836 | 5.174 | 1.784 | 850 | 11.198 | 5.364 | 124 |
| 13 | 3 | 3 | 2 | — | — | 18 | 7 | 5 | 4 | 2.068 | 1.024 | 327 | 166 | 2.114 | 1.058 | 125 |
| 2 | — | 1 | — | — | — | 5 | 2 | — | — | 960 | 476 | 232 | 120 | 987 | 492 | 126 |

Segue: TAV. 5 — Popolazione residente in età da 6 anni in poi,

| N. d'or- dine | COMUNI | ANALFABETI | | | | FORNITI | | | | | | | |
|---------------------|----------------------------------|---------------|---------------|---|--------------|------------------------------|---------------|-------------------------|----------------|------------------------------|---------------|------------------------|--------------|
| | | TOTALE | | IN ETÀ DI OBBLIGO SCOLASTICO (da 6 a 14 anni) | | PRIVI DI TIPOLO DI STUDIO | | di scuola elementare | | di scuola media inferiore | | classica e scientifica | |
| | | MF | M | MF | M | MF | M | MF | M | MF | M | MF | M |
| | | | | | | | | | | | | | |
| 127 | Passirano | 55 | 32 | 1 | 1 | 387 | 209 | 2.963 | 1.434 | 89 | 46 | 9 | 7 |
| 128 | Pavone del Mella | 60 | 37 | 8 | 3 | 312 | 171 | 1.776 | 908 | 50 | 29 | 8 | 8 |
| 129 | Pederagnaga-Oriano | 58 | 33 | 10 | 4 | 505 | 245 | 2.806 | 1.426 | 69 | 47 | 13 | 12 |
| 130 | Pèrtica Alta | 12 | 5 | 4 | 2 | 94 | 42 | 721 | 386 | 7 | 6 | 4 | 4 |
| 131 | Pèrtica Bassa | 26 | 14 | 2 | 2 | 333 | 164 | 730 | 382 | 15 | 4 | 5 | 5 |
| 132 | Pezzaze | 46 | 21 | 1 | 1 | 298 | 146 | 1.384 | 698 | 31 | 21 | 6 | 6 |
| 133 | Pian d'Artogne | 134 | 76 | 35 | 19 | 558 | 307 | 3.603 | 1.777 | 80 | 48 | 14 | 14 |
| 134 | Pisogne | 92 | 40 | 15 | 7 | 546 | 288 | 4.905 | 2.373 | 278 | 172 | 19 | 16 |
| 135 | Polàveno | 15 | 8 | — | — | 266 | 138 | 1.193 | 631 | 16 | 15 | 4 | 4 |
| 136 | Polpenazze | 93 | 51 | 17 | 6 | 258 | 139 | 905 | 452 | 19 | 8 | 4 | 3 |
| 137 | Pompiano | 49 | 23 | 7 | 2 | 338 | 187 | 2.298 | 1.153 | 46 | 30 | 5 | 5 |
| 138 | Poncarale Flero | 113 | 52 | 5 | 2 | 633 | 320 | 4.401 | 2.244 | 114 | 72 | 9 | 8 |
| 139 | Ponte di Legno | 21 | 10 | 11 | 4 | 141 | 74 | 1.773 | 789 | 94 | 46 | 14 | 12 |
| 140 | Pontevedico | 521 | 123 | 22 | 6 | 1.043 | 466 | 6.048 | 2.878 | 226 | 130 | 28 | 24 |
| 141 | Pontoglio | 135 | 75 | 4 | 2 | 791 | 414 | 3.048 | 1.429 | 101 | 58 | 13 | 12 |
| 142 | Pozzolengo | 240 | 132 | 13 | 7 | 387 | 196 | 1.937 | 986 | 59 | 39 | 13 | 10 |
| 143 | Pralboino | 78 | 43 | 2 | — | 253 | 125 | 2.805 | 1.372 | 99 | 54 | 15 | 14 |
| 144 | Presèglie | 24 | 13 | 3 | 3 | 115 | 62 | 946 | 487 | 11 | 5 | 4 | 4 |
| 145 | Prèstine | 7 | 2 | — | — | 64 | 35 | 668 | 305 | 22 | 11 | 2 | 2 |
| 146 | Prevalle | 69 | 38 | 11 | 9 | 229 | 114 | 2.238 | 1.116 | 50 | 31 | 11 | 9 |
| 147 | Provàglio d'Iseo | 52 | 34 | 6 | 5 | 496 | 248 | 2.782 | 1.375 | 88 | 50 | 11 | 11 |
| 148 | Provàglio Val Sabbia | 2 | 1 | — | — | 65 | 32 | 727 | 394 | 5 | 3 | 2 | 2 |
| 149 | Puegnago | 54 | 30 | 3 | — | 194 | 111 | 988 | 509 | 20 | 12 | 3 | 3 |
| 150 | Quinzano d'Öglio | 139 | 65 | 11 | 7 | 742 | 381 | 4.378 | 2.170 | 115 | 62 | 16 | 14 |
| 151 | Remedello | 124 | 71 | 1 | 1 | 492 | 257 | 2.563 | 1.284 | 126 | 86 | 14 | 12 |
| 152 | Rezzato | 140 | 73 | 20 | 14 | 742 | 368 | 4.722 | 2.293 | 262 | 160 | 30 | 27 |
| 153 | Roccafranca | 154 | 82 | 28 | 15 | 375 | 185 | 2.512 | 1.269 | 63 | 39 | 7 | 7 |
| 154 | Rodengo-Saiano | 44 | 22 | 5 | 3 | 334 | 168 | 2.484 | 1.223 | 88 | 43 | 14 | 10 |
| 155 | Roè Volciano | 103 | 49 | 4 | 3 | 255 | 122 | 2.438 | 1.152 | 171 | 99 | 6 | 4 |
| 156 | Roncadelle | 32 | 50 | 3 | 3 | 467 | 243 | 2.260 | 1.150 | 66 | 40 | 5 | 4 |
| 157 | Rovato | 274 | 166 | 51 | 29 | 1.155 | 595 | 8.116 | 3.866 | 523 | 268 | 40 | 34 |
| 158 | Rudiano | 49 | 30 | 7 | 4 | 327 | 163 | 1.995 | 977 | 35 | 16 | 8 | 8 |
| 159 | Sabbio Chiese | 90 | 55 | 8 | 3 | 309 | 153 | 2.049 | 997 | 82 | 58 | 9 | 8 |
| 160 | Sale Marasino | 34 | 24 | 4 | 2 | 264 | 119 | 1.912 | 887 | 92 | 53 | 4 | 4 |
| 161 | Salò | 205 | 109 | 36 | 19 | 1.385 | 627 | 4.621 | 2.109 | 659 | 342 | 68 | 48 |
| 162 | San Felice del Benaco | 41 | 20 | 2 | 1 | 318 | 152 | 1.314 | 634 | 68 | 35 | 16 | 14 |
| 163 | San Gervasio Bresciano | 48 | 25 | — | — | 193 | 89 | 1.675 | 820 | 32 | 18 | 3 | 3 |
| 164 | San Zeno Naviglio | 52 | 28 | 1 | 1 | 275 | 119 | 1.809 | 920 | 77 | 48 | 3 | 3 |
| 165 | Sarezzo | 136 | 61 | 13 | 5 | 598 | 308 | 4.734 | 2.235 | 283 | 198 | 17 | 16 |
| 166 | Sèllero | 15 | 9 | — | — | 178 | 98 | 1.027 | 481 | 37 | 20 | 5 | 5 |
| 167 | Seniga | 50 | 28 | 1 | — | 207 | 111 | 1.946 | 950 | 54 | 37 | 9 | 7 |
| 168 | Serle | 128 | 61 | 6 | 4 | 256 | 132 | 1.933 | 1.036 | 10 | 8 | 1 | 1 |
| 169 | Sirmione | 74 | 38 | 3 | 1 | 245 | 123 | 1.303 | 621 | 95 | 54 | 13 | 8 |
| 170 | Soiano del Lago | 35 | 22 | 5 | 3 | 106 | 55 | 418 | 194 | 13 | 8 | 2 | — |
| 171 | Sònico | 19 | 11 | 4 | 3 | 142 | 78 | 1.346 | 619 | 40 | 28 | 5 | 5 |
| 172 | Sulzano | 37 | 26 | 7 | 3 | 116 | 54 | 891 | 416 | 70 | 40 | 11 | 7 |
| 173 | Tavernole sul Mella | 38 | 19 | 12 | 4 | 292 | 163 | 1.807 | 859 | 35 | 22 | 7 | 5 |
| 174 | Temù | 3 | 2 | 1 | — | 92 | 46 | 978 | 430 | 32 | 21 | 4 | 4 |
| 175 | Tignale | 62 | 33 | 1 | — | 232 | 113 | 902 | 442 | 28 | 12 | 4 | 4 |
| 176 | Tòrbole Casaglia | 65 | 40 | 7 | 3 | 315 | 160 | 1.972 | 1.047 | 48 | 27 | 10 | 7 |
| 177 | Toscolano Maderno | 156 | 76 | 17 | 8 | 551 | 279 | 4.503 | 2.105 | 252 | 144 | 45 | 40 |
| 178 | Travagliato | 249 | 147 | 23 | 15 | 1.473 | 807 | 4.571 | 2.188 | 96 | 46 | 10 | 10 |
| 179 | Tremòsine | 67 | 25 | 14 | 6 | 213 | 111 | 1.805 | 815 | 72 | 42 | 7 | 7 |
| 180 | Trenzano | 91 | 45 | 3 | 1 | 1.296 | 655 | 2.285 | 1.153 | 60 | 41 | 6 | 5 |
| 181 | Treviso Bresciano | 22 | 13 | 1 | 1 | 169 | 93 | 462 | 228 | 4 | 2 | 3 | 3 |
| 182 | Urago d'Öglio | 77 | 53 | 2 | — | 280 | 152 | 1.818 | 873 | 52 | 33 | 2 | 2 |
| 183 | Vàllio | 29 | 18 | 4 | 2 | 202 | 106 | 529 | 258 | 10 | 7 | 2 | 2 |
| 184 | Valsaviore | 47 | 25 | 18 | 11 | 322 | 156 | 3.146 | 1.521 | 42 | 32 | 4 | 4 |
| 185 | Valvestino | 10 | 4 | — | — | 126 | 65 | 726 | 371 | 9 | 7 | 2 | 2 |
| 186 | Verolanuova | 184 | 87 | 28 | 14 | 780 | 395 | 5.173 | 2.511 | 223 | 139 | 23 | 21 |
| 187 | Verolavècchia | 72 | 40 | 9 | 6 | 457 | 235 | 3.322 | 1.626 | 101 | 61 | 5 | 4 |
| 188 | Vestone | 105 | 57 | 14 | 10 | 325 | 163 | 2.198 | 1.051 | 130 | 70 | 16 | 13 |
| 189 | Veza d'Öglio | 9 | 7 | 4 | 2 | 203 | 96 | 1.187 | 531 | 6 | 6 | 6 | 5 |
| 190 | Villa Carcina | 88 | 38 | 10 | 3 | 700 | 367 | 4.401 | 2.099 | 291 | 187 | 9 | 8 |
| 191 | Villachiana | 62 | 35 | 5 | 5 | 320 | 155 | 1.618 | 871 | 42 | 27 | 7 | 7 |
| 192 | Villanuova sul Clisi | 133 | 68 | 3 | 1 | 391 | 202 | 2.339 | 1.063 | 165 | 102 | 12 | 11 |
| 193 | Vione | 7 | 6 | 6 | 6 | 204 | 102 | 1.038 | 468 | 4 | 2 | 1 | 1 |
| 194 | Visano | 113 | 75 | 2 | 1 | 282 | 143 | 1.175 | 622 | 42 | 31 | 3 | 3 |
| 195 | Vobarno | 196 | 104 | 21 | 13 | 1.596 | 796 | 4.544 | 2.216 | 267 | 177 | 14 | 13 |
| 196 | Zone | 4 | 2 | — | — | 86 | 36 | 908 | 449 | 8 | 5 | 3 | 3 |
| | Provincia | 20.775 | 10.867 | 2.542 | 1.336 | 95.882 | 48.215 | 582.935 | 281.092 | 31.726 | 19.152 | 3.913 | 3.074 |

per sesso: analfabeti; alfabeti, secondo il titolo di studio

| A L F A B E T I | | | | | | | | | | | | | | | | |
|---------------------------|-------|------------------------------------|-------|-------------------------|----|--------|-------|---------------|-------|---------|---------|---|--------|--|---------|-------------|
| DI TITOLO DI STUDIO | | | | | | | | | | | | | | | | |
| di scuola media superiore | | | | | | | | | | | | IN ETÀ DI OBBLIGO SCOLASTICO (da 6 a 14 anni) | | TOTALE POPOLAZIONE RESIDENTE IN ETÀ DA 6 ANNI IN POI | | N. d'ordine |
| magistrale | | tecnica, professionale e artistica | | altri e non specificati | | Totale | | di università | | TOTALE | | | | | | |
| MF | M | MF | M | MF | M | MF | M | MF | M | MF | M | MF | M | MF | M | |
| 31 | 7 | 13 | 10 | 1 | 1 | 54 | 25 | 9 | 6 | 3.502 | 1.720 | 620 | 327 | 3.557 | 1.752 | 127 |
| 20 | 5 | 3 | — | — | — | 31 | 13 | 3 | 1 | 2.172 | 1.122 | 431 | 230 | 2.232 | 1.159 | 128 |
| 29 | 6 | 12 | 10 | — | — | 54 | 28 | 6 | 6 | 3.440 | 1.752 | 698 | 330 | 3.498 | 1.785 | 129 |
| 10 | 3 | 1 | 1 | — | — | 15 | 8 | 1 | 1 | 838 | 443 | 116 | 49 | 850 | 448 | 130 |
| 8 | 5 | 3 | 3 | — | — | 16 | 13 | — | — | 1.094 | 563 | 175 | 91 | 1.120 | 577 | 131 |
| 8 | 3 | 6 | 3 | — | — | 20 | 12 | 1 | 1 | 1.729 | 878 | 361 | 187 | 1.775 | 899 | 132 |
| 25 | 8 | 5 | 2 | — | — | 44 | 24 | 6 | 5 | 4.291 | 2.161 | 874 | 449 | 4.425 | 2.237 | 133 |
| 49 | 9 | 21 | 21 | — | — | 89 | 46 | 15 | 12 | 5.833 | 2.891 | 1.151 | 597 | 5.925 | 2.931 | 134 |
| 4 | 2 | 3 | 1 | — | — | 11 | 7 | — | — | 1.486 | 791 | 320 | 170 | 1.501 | 799 | 135 |
| 16 | 2 | 7 | 6 | — | — | 27 | 11 | 3 | 2 | 1.212 | 612 | 235 | 111 | 1.305 | 663 | 136 |
| 15 | 1 | 10 | 7 | — | — | 30 | 13 | 5 | 5 | 2.717 | 1.388 | 604 | 313 | 2.766 | 1.411 | 137 |
| 28 | 1 | 10 | 8 | — | — | 47 | 17 | 3 | 1 | 5.198 | 2.654 | 1.028 | 511 | 5.311 | 2.706 | 138 |
| 20 | 5 | 9 | 6 | — | — | 43 | 23 | 16 | 12 | 2.067 | 944 | 313 | 155 | 2.088 | 954 | 139 |
| 71 | 9 | 44 | 33 | — | — | 143 | 66 | 18 | 17 | 7.478 | 3.557 | 1.225 | 624 | 7.999 | 3.680 | 140 |
| 31 | 6 | 20 | 12 | — | — | 64 | 30 | 4 | 2 | 4.008 | 1.933 | 814 | 436 | 4.143 | 2.008 | 141 |
| 22 | 9 | 10 | 5 | — | — | 45 | 24 | 5 | 4 | 2.433 | 1.249 | 380 | 197 | 2.673 | 1.381 | 142 |
| 44 | 10 | 19 | 16 | — | — | 78 | 40 | 12 | 11 | 3.247 | 1.602 | 517 | 269 | 3.325 | 1.645 | 143 |
| 5 | 1 | 4 | 1 | — | — | 13 | 6 | 3 | 2 | 1.088 | 562 | 205 | 118 | 1.112 | 575 | 144 |
| 6 | 1 | 3 | 2 | — | — | 11 | 5 | — | — | 765 | 356 | 130 | 67 | 772 | 358 | 145 |
| 12 | 2 | 10 | 8 | — | — | 33 | 19 | 8 | 5 | 2.558 | 1.285 | 455 | 239 | 2.627 | 1.323 | 146 |
| 28 | 5 | 16 | 11 | 1 | — | 56 | 27 | 5 | 5 | 3.427 | 1.705 | 677 | 316 | 3.479 | 1.739 | 147 |
| 3 | — | 2 | 1 | — | — | 7 | 3 | — | — | 804 | 432 | 147 | 79 | 806 | 433 | 148 |
| 12 | 1 | 5 | 2 | — | — | 20 | 6 | 2 | 2 | 1.224 | 640 | 198 | 109 | 1.278 | 670 | 149 |
| 71 | 12 | 25 | 18 | — | — | 112 | 44 | 15 | 11 | 5.362 | 2.668 | 1.012 | 509 | 5.501 | 2.733 | 150 |
| 26 | 6 | 19 | 19 | — | — | 59 | 37 | 12 | 12 | 3.252 | 1.676 | 561 | 280 | 3.376 | 1.747 | 151 |
| 48 | 6 | 39 | 28 | — | — | 117 | 61 | 21 | 17 | 5.864 | 2.899 | 937 | 476 | 6.004 | 2.972 | 152 |
| 14 | 1 | 8 | 6 | — | — | 29 | 14 | 3 | 3 | 2.982 | 1.510 | 663 | 318 | 3.136 | 1.592 | 153 |
| 22 | 2 | 12 | 10 | — | — | 48 | 22 | 20 | 19 | 2.974 | 1.475 | 596 | 288 | 3.018 | 1.497 | 154 |
| 21 | 6 | 10 | 7 | 1 | 1 | 38 | 18 | 3 | 3 | 2.905 | 1.394 | 411 | 196 | 3.008 | 1.443 | 155 |
| 10 | 1 | 7 | 4 | — | — | 22 | 9 | 4 | 4 | 2.819 | 1.446 | 543 | 274 | 2.901 | 1.496 | 156 |
| 87 | 20 | 51 | 35 | 2 | 1 | 180 | 90 | 38 | 31 | 10.012 | 4.850 | 1.712 | 840 | 10.286 | 5.016 | 157 |
| 9 | 4 | 9 | 6 | — | — | 26 | 18 | 5 | 5 | 2.388 | 1.179 | 464 | 245 | 2.437 | 1.209 | 158 |
| 17 | 3 | 6 | 2 | — | — | 32 | 13 | 2 | 2 | 2.474 | 1.223 | 425 | 214 | 2.564 | 1.278 | 159 |
| 17 | 1 | 17 | 14 | — | — | 38 | 19 | 11 | 9 | 2.317 | 1.087 | 413 | 210 | 2.351 | 1.111 | 160 |
| 136 | 18 | 169 | 114 | 2 | 2 | 375 | 182 | 110 | 82 | 7.150 | 3.342 | 976 | 535 | 7.355 | 3.451 | 161 |
| 9 | 3 | 12 | 10 | 1 | 1 | 38 | 28 | 10 | 8 | 1.748 | 857 | 256 | 125 | 1.789 | 877 | 162 |
| 21 | 6 | 9 | 7 | — | — | 33 | 16 | 2 | 2 | 1.935 | 945 | 362 | 165 | 1.983 | 970 | 163 |
| 17 | 5 | 9 | 9 | — | — | 29 | 17 | 1 | 1 | 2.191 | 1.105 | 368 | 185 | 2.243 | 1.133 | 164 |
| 34 | 6 | 15 | 13 | — | — | 66 | 35 | 15 | 10 | 5.696 | 2.786 | 1.010 | 485 | 5.832 | 2.847 | 165 |
| 6 | 1 | 7 | 6 | — | — | 18 | 12 | 3 | 2 | 1.263 | 613 | 277 | 137 | 1.278 | 622 | 166 |
| 21 | 1 | 12 | 11 | — | — | 42 | 19 | 9 | 7 | 2.258 | 1.124 | 368 | 189 | 2.308 | 1.152 | 167 |
| 8 | 3 | 2 | 1 | — | — | 11 | 5 | 4 | 4 | 2.264 | 1.185 | 406 | 218 | 2.392 | 1.246 | 168 |
| 18 | 4 | 8 | 5 | — | — | 39 | 17 | 15 | 13 | 1.697 | 828 | 290 | 139 | 1.771 | 866 | 169 |
| 3 | 1 | 1 | 1 | — | — | 6 | 2 | 1 | 1 | 544 | 260 | 102 | 44 | 579 | 282 | 170 |
| 14 | 2 | 5 | 3 | — | — | 24 | 10 | — | — | 1.552 | 735 | 264 | 136 | 1.571 | 746 | 171 |
| 22 | 3 | 3 | 3 | — | — | 36 | 13 | 10 | 7 | 1.123 | 530 | 209 | 94 | 1.160 | 556 | 172 |
| 15 | 3 | 3 | 1 | — | — | 25 | 9 | 3 | 3 | 2.162 | 1.086 | 432 | 232 | 2.200 | 1.105 | 173 |
| 14 | 4 | 3 | 2 | — | — | 21 | 10 | 1 | 1 | 1.124 | 508 | 191 | 87 | 1.127 | 510 | 174 |
| 8 | 3 | 4 | 3 | — | — | 16 | 10 | 1 | 1 | 1.179 | 578 | 204 | 105 | 1.241 | 611 | 175 |
| 14 | 3 | 5 | 3 | — | — | 29 | 13 | 3 | 3 | 2.367 | 1.250 | 554 | 287 | 2.432 | 1.290 | 176 |
| 49 | 5 | 36 | 29 | 1 | — | 131 | 74 | 14 | 13 | 5.451 | 2.615 | 670 | 357 | 5.607 | 2.691 | 177 |
| 18 | 2 | 9 | 5 | — | — | 37 | 17 | 11 | 7 | 6.188 | 3.065 | 1.311 | 665 | 6.437 | 3.212 | 178 |
| 22 | 4 | 9 | 8 | — | — | 38 | 19 | 2 | 2 | 2.130 | 989 | 313 | 146 | 2.197 | 1.014 | 179 |
| 22 | 4 | 7 | 6 | — | — | 35 | 15 | 9 | 8 | 3.685 | 1.872 | 796 | 387 | 3.776 | 1.917 | 180 |
| 4 | 2 | 3 | 2 | — | — | 10 | 7 | 1 | 1 | 646 | 331 | 99 | 57 | 668 | 344 | 181 |
| 11 | 3 | 7 | 4 | — | — | 20 | 9 | 5 | 4 | 2.175 | 1.071 | 447 | 236 | 2.252 | 1.124 | 182 |
| 5 | — | — | — | — | — | 7 | 2 | — | — | 748 | 373 | 142 | 79 | 777 | 391 | 183 |
| 22 | 5 | 5 | 4 | — | — | 31 | 13 | 2 | 2 | 3.543 | 1.724 | 675 | 338 | 3.590 | 1.749 | 184 |
| 3 | 1 | 2 | — | — | — | 7 | 3 | — | — | 868 | 446 | 164 | 84 | 878 | 450 | 185 |
| 89 | 12 | 26 | 21 | — | — | 138 | 54 | 38 | 28 | 6.352 | 3.127 | 1.160 | 575 | 6.536 | 3.214 | 186 |
| 43 | 10 | 9 | 5 | — | — | 57 | 19 | 12 | 9 | 3.949 | 1.950 | 791 | 400 | 4.021 | 1.990 | 187 |
| 30 | 10 | 24 | 20 | — | — | 70 | 43 | 22 | 16 | 2.745 | 1.343 | 445 | 213 | 2.850 | 1.400 | 188 |
| 13 | 6 | 1 | 1 | — | — | 20 | 12 | 7 | 5 | 1.423 | 650 | 238 | 109 | 1.432 | 657 | 189 |
| 32 | 5 | 37 | 33 | — | — | 78 | 46 | 13 | 12 | 5.483 | 2.711 | 945 | 500 | 5.571 | 2.749 | 190 |
| 16 | 4 | 3 | 3 | — | — | 26 | 14 | 2 | 2 | 2.008 | 1.069 | 423 | 213 | 2.070 | 1.104 | 191 |
| 29 | 11 | 10 | 6 | — | — | 51 | 28 | 10 | 8 | 2.956 | 1.403 | 487 | 255 | 3.089 | 1.471 | 192 |
| 12 | 3 | 1 | 1 | — | — | 14 | 5 | 3 | 3 | 1.263 | 580 | 215 | 104 | 1.270 | 586 | 193 |
| 7 | 1 | 4 | 3 | — | — | 14 | 7 | 1 | 1 | 1.514 | 804 | 338 | 192 | 1.627 | 879 | 194 |
| 43 | 4 | 25 | 20 | — | — | 82 | 37 | 20 | 14 | 6.509 | 3.240 | 1.079 | 557 | 6.705 | 3.344 | 195 |
| 6 | 1 | 1 | — | — | — | 10 | 4 | 2 | 2 | 1.014 | 496 | 168 | 75 | 1.018 | 498 | 196 |
| 8.022 | 1.291 | 6.456 | 4.898 | 73 | 39 | 18.464 | 9.302 | 4.530 | 3.602 | 736.587 | 361.363 | 127.181 | 64.479 | 757.312 | 372.170 | |

TAV. 6 — Popolazione residente in età da 10 anni in poi, per sesso: attiva, secondo

| N. d'or- dine | C O M U N I | P O P O L A Z I O N E | | | | | | | | | | | |
|---------------------|-----------------------------------|--------------------------------|-------|---|--------|------------------------------|-------|-------------------------------------|-----|---------------------------------|-------|--------------------------------|-------|
| | | Agricoltura, caccia e pesca | | Industrie estrattive e manifatturiere | | Costruzioni e impianti | | Energia elettrica gas e acqua | | Trasporti e comunicazioni | | Commercio e servizi vari | |
| | | MF | M | MF | M | MF | M | MF | M | MF | M | MF | M |
| 1 | Acquafredda | 328 | 326 | 223 | 58 | 10 | 10 | — | — | 5 | 4 | 28 | 22 |
| 2 | Adro | 673 | 666 | 1.271 | 608 | 392 | 392 | 2 | 2 | 22 | 18 | 186 | 109 |
| 3 | Agnòsine | 232 | 222 | 207 | 144 | 9 | 9 | — | — | 9 | 6 | 45 | 11 |
| 4 | Alfianello | 707 | 658 | 127 | 100 | 31 | 31 | 1 | 1 | 17 | 15 | 91 | 63 |
| 5 | Anfo | 101 | 95 | 30 | 24 | 31 | 31 | — | — | 6 | 4 | 23 | 11 |
| 6 | Angolo | 326 | 294 | 304 | 215 | 223 | 223 | 38 | 38 | 10 | 8 | 84 | 41 |
| 7 | Bagnolo Mella | 1.352 | 1.348 | 1.138 | 804 | 304 | 304 | 10 | 10 | 60 | 57 | 448 | 272 |
| 8 | Bagolino | 1.306 | 1.051 | 195 | 171 | 160 | 160 | 41 | 41 | 52 | 49 | 163 | 101 |
| 9 | Barbariga | 615 | 591 | 61 | 60 | 38 | 38 | — | — | 8 | 5 | 77 | 41 |
| 10 | Bassano Bresciano | 430 | 422 | 226 | 96 | 23 | 23 | — | — | 8 | 8 | 36 | 24 |
| 11 | Bedizzole | 1.072 | 1.020 | 557 | 316 | 296 | 294 | 4 | 4 | 44 | 41 | 180 | 101 |
| 12 | Berlingo | 338 | 325 | 84 | 70 | 36 | 36 | 1 | 1 | 4 | 4 | 38 | 19 |
| 13 | Berzo Demo | 214 | 176 | 96 | 90 | 221 | 220 | 10 | 10 | 1 | 1 | 34 | 11 |
| 14 | Berzo Inferiore | 161 | 142 | 214 | 86 | 140 | 140 | 2 | 2 | 6 | 5 | 32 | 11 |
| 15 | Bienno | 202 | 159 | 475 | 332 | 331 | 330 | 12 | 12 | 31 | 26 | 98 | 31 |
| 16 | Bione | 273 | 255 | 97 | 82 | 14 | 14 | 2 | 2 | 10 | 9 | 24 | 7 |
| 17 | Borgo San Giacomo | 1.383 | 1.368 | 356 | 240 | 117 | 117 | 4 | 4 | 34 | 28 | 190 | 122 |
| 18 | Borgosatollo | 778 | 767 | 388 | 309 | 377 | 377 | 3 | 3 | 39 | 32 | 371 | 241 |
| 19 | Borno | 538 | 481 | 900 | 443 | 296 | 293 | 9 | 9 | 52 | 43 | 220 | 126 |
| 20 | Botticino | 653 | 617 | 1.296 | 777 | 235 | 235 | 5 | 5 | 41 | 39 | 167 | 102 |
| 21 | Bovegno | 628 | 461 | 288 | 269 | 144 | 143 | 7 | 7 | 19 | 16 | 89 | 42 |
| 22 | Bovezzo | 71 | 69 | 381 | 340 | 63 | 63 | — | — | 7 | 7 | 87 | 44 |
| 23 | Brandico | 358 | 355 | 26 | 23 | 5 | 5 | — | — | 6 | 4 | 19 | 10 |
| 24 | Braone | 62 | 41 | 38 | 27 | 90 | 90 | 12 | 12 | 2 | 2 | 16 | 5 |
| 25 | Breno | 259 | 188 | 598 | 408 | 343 | 342 | 35 | 31 | 57 | 49 | 216 | 103 |
| 26 | Brèscia | 3.306 | 3.151 | 22.902 | 18.074 | 2.319 | 2.263 | 667 | 603 | 2.524 | 2.219 | 12.867 | 7.606 |
| 27 | Brione | 177 | 176 | 43 | 32 | 2 | 2 | — | — | 3 | 2 | 2 | 2 |
| 28 | Calcinato | 1.094 | 1.083 | 806 | 435 | 338 | 337 | 7 | 7 | 88 | 82 | 245 | 156 |
| 29 | Calvagese della Riviera | 503 | 491 | 164 | 82 | 62 | 61 | 1 | 1 | 14 | 9 | 51 | 26 |
| 30 | Calvisano | 1.758 | 1.641 | 256 | 210 | 96 | 95 | 2 | 2 | 44 | 40 | 217 | 117 |
| 31 | Capo di Ponte | 149 | 122 | 238 | 215 | 213 | 213 | 26 | 26 | 31 | 26 | 103 | 47 |
| 32 | Capovalle | 211 | 203 | 35 | 26 | 37 | 37 | — | — | 11 | 9 | 8 | 4 |
| 33 | Capriano-Azzano | 1.048 | 1.045 | 318 | 292 | 95 | 94 | 2 | 2 | 16 | 14 | 101 | 64 |
| 34 | Capriolo | 435 | 425 | 1.203 | 586 | 298 | 297 | 8 | 8 | 36 | 30 | 190 | 94 |
| 35 | Carpenèdolo | 1.296 | 1.246 | 845 | 511 | 283 | 283 | 7 | 6 | 45 | 39 | 329 | 219 |
| 36 | Castegnato | 396 | 395 | 667 | 413 | 124 | 124 | 6 | 6 | 25 | 24 | 122 | 64 |
| 37 | Castelcovati | 311 | 286 | 127 | 87 | 262 | 262 | — | — | 16 | 13 | 126 | 88 |
| 38 | Castel Mella | 300 | 291 | 425 | 381 | 63 | 61 | 2 | 2 | 26 | 25 | 136 | 70 |
| 39 | Castenèdolo | 1.001 | 977 | 616 | 468 | 526 | 522 | 3 | 3 | 37 | 33 | 252 | 135 |
| 40 | Casto | 230 | 176 | 190 | 170 | 19 | 18 | 1 | 1 | 8 | 5 | 40 | 17 |
| 41 | Castrezzato | 617 | 611 | 328 | 133 | 227 | 226 | 1 | 1 | 17 | 15 | 102 | 56 |
| 42 | Cazzago San Martino | 962 | 953 | 613 | 347 | 475 | 474 | 6 | 6 | 59 | 56 | 153 | 93 |
| 43 | Cedègolo | 84 | 62 | 112 | 99 | 94 | 93 | 169 | 163 | 13 | 8 | 112 | 49 |
| 44 | Cellatica | 364 | 361 | 523 | 340 | 104 | 104 | 8 | 7 | 9 | 8 | 126 | 55 |
| 45 | Cerveno | 137 | 120 | 57 | 42 | 60 | 60 | 3 | 3 | 8 | 6 | 14 | 5 |
| 46 | Ceto | 71 | 63 | 92 | 38 | 194 | 194 | 16 | 16 | 16 | 14 | 30 | 15 |
| 47 | Chiari | 2.045 | 2.018 | 1.545 | 1.002 | 704 | 702 | 18 | 17 | 172 | 158 | 954 | 573 |
| 48 | Cigole | 501 | 491 | 92 | 64 | 17 | 17 | 3 | 3 | 7 | 6 | 60 | 40 |
| 49 | Cimbergo | 90 | 42 | 26 | 15 | 128 | 128 | — | — | 1 | 1 | 10 | 2 |
| 50 | Cividate Camuno | 71 | 56 | 340 | 150 | 101 | 101 | 46 | 46 | 29 | 25 | 55 | 35 |
| 51 | Coccaglio | 597 | 589 | 386 | 245 | 189 | 189 | 53 | 49 | 87 | 81 | 206 | 107 |
| 52 | Collebeato | 312 | 301 | 335 | 254 | 44 | 44 | 1 | 1 | 6 | 5 | 115 | 45 |
| 53 | Còllo | 602 | 480 | 295 | 275 | 158 | 157 | 3 | 3 | 16 | 15 | 160 | 28 |
| 54 | Cologne | 490 | 489 | 506 | 401 | 181 | 180 | 3 | 2 | 33 | 30 | 98 | 55 |
| 55 | Comezzano-Cizzago | 803 | 727 | 76 | 56 | 19 | 19 | 4 | 4 | 11 | 9 | 76 | 42 |
| 56 | Concèsio | 367 | 354 | 1.813 | 1.317 | 112 | 111 | 8 | 8 | 25 | 21 | 246 | 135 |
| 57 | Corte Franca | 580 | 549 | 511 | 414 | 139 | 139 | 3 | 3 | 21 | 20 | 88 | 42 |
| 58 | Còrteno | 742 | 451 | 52 | 48 | 248 | 246 | 3 | 3 | 9 | 6 | 63 | 31 |
| 59 | Corzano | 620 | 600 | 63 | 60 | 8 | 8 | 2 | 2 | 4 | 3 | 42 | 24 |
| 60 | Darfo | 356 | 333 | 1.916 | 1.359 | 341 | 340 | 93 | 93 | 97 | 86 | 529 | 262 |
| 61 | Dello | 1.187 | 1.174 | 191 | 163 | 47 | 46 | 4 | 4 | 25 | 21 | 179 | 104 |
| 62 | Desenzano del Garda | 1.488 | 1.438 | 943 | 702 | 476 | 474 | 17 | 17 | 298 | 275 | 927 | 523 |
| 63 | Èdolo | 539 | 374 | 253 | 221 | 423 | 421 | 57 | 56 | 64 | 53 | 327 | 149 |

Segue: TAV. 6 — Popolazione residente in età da 10 anni in poi, per sesso: attiva, secondo

| N. d'ordine | C O M U N I | P O P O L A Z I O N E | | | | | | | | | | | |
|----------------|--------------------------------|--------------------------------|-------|---|-------|------------------------------|-----|-------------------------------------|----|---------------------------------|-----|--------------------------------|-----|
| | | Agricoltura, caccia e pesca | | Industrie estrattive e manifatturiere | | Costruzioni e impianti | | Energia elettrica gas e acqua | | Trasporti e comunicazioni | | Commercio e servizi vari | |
| | | MF | M | MF | M | MF | M | MF | M | MF | M | MF | M |
| 64 | Erbusco | 831 | 823 | 700 | 396 | 206 | 206 | 4 | 3 | 41 | 40 | 155 | 91 |
| 65 | Èsine | 362 | 301 | 446 | 184 | 244 | 244 | 9 | 9 | 23 | 21 | 102 | 49 |
| 66 | Fiesse | 679 | 673 | 71 | 62 | 14 | 14 | 1 | 1 | 10 | 8 | 70 | 51 |
| 67 | Gàmbara | 1.361 | 1.354 | 200 | 175 | 54 | 53 | 1 | 1 | 18 | 16 | 125 | 95 |
| 68 | Gardone Riviera | 209 | 206 | 161 | 105 | 191 | 191 | 3 | 3 | 31 | 22 | 354 | 198 |
| 69 | Gardone Val Tròm pia | 108 | 105 | 2.557 | 2.034 | 76 | 75 | 6 | 6 | 28 | 24 | 275 | 120 |
| 70 | Gargnano | 671 | 665 | 463 | 198 | 181 | 181 | 7 | 7 | 42 | 34 | 231 | 142 |
| 71 | Gavardo | 679 | 670 | 1.840 | 828 | 267 | 266 | 26 | 25 | 36 | 30 | 303 | 193 |
| 72 | Ghedi | 2.024 | 1.983 | 716 | 416 | 414 | 413 | 9 | 9 | 59 | 51 | 331 | 206 |
| 73 | Giànico | 182 | 158 | 132 | 89 | 89 | 88 | 3 | 3 | 11 | 8 | 33 | 12 |
| 74 | Gottolengo | 1.214 | 1.210 | 217 | 172 | 65 | 65 | 2 | 2 | 46 | 42 | 180 | 133 |
| 75 | Gussago | 1.113 | 1.106 | 1.151 | 896 | 211 | 210 | 8 | 8 | 41 | 35 | 343 | 201 |
| 76 | Idro | 143 | 139 | 57 | 38 | 150 | 150 | 4 | 4 | 13 | 13 | 53 | 32 |
| 77 | Inchidina | 169 | 82 | 10 | 6 | 92 | 92 | — | — | 4 | 4 | 38 | 12 |
| 78 | Iseo | 527 | 483 | 954 | 548 | 235 | 235 | 11 | 11 | 331 | 308 | 449 | 236 |
| 79 | Isorella | 671 | 671 | 88 | 87 | 36 | 36 | 7 | 7 | 24 | 22 | 87 | 62 |
| 80 | Lavenone | 305 | 291 | 75 | 64 | 16 | 16 | 2 | 2 | 9 | 5 | 28 | 17 |
| 81 | Leno | 2.072 | 2.045 | 459 | 358 | 213 | 212 | 2 | 2 | 57 | 47 | 303 | 230 |
| 82 | Limone sul Garda | 100 | 100 | 49 | 12 | 68 | 68 | 2 | 2 | 3 | 2 | 36 | 28 |
| 83 | Lodrino | 142 | 125 | 127 | 115 | 6 | 6 | — | — | 3 | 3 | 30 | 14 |
| 84 | Lograto | 553 | 546 | 132 | 98 | 127 | 127 | 2 | 2 | 6 | 6 | 111 | 58 |
| 85 | Lonato | 2.411 | 2.130 | 635 | 448 | 415 | 414 | 16 | 16 | 141 | 133 | 455 | 244 |
| 86 | Longhena | 180 | 173 | 21 | 21 | 5 | 5 | — | — | — | — | 23 | 15 |
| 87 | Lòsine | 87 | 80 | 53 | 44 | 68 | 68 | 6 | 6 | 4 | 3 | 16 | 11 |
| 88 | Lòzio | 242 | 108 | 32 | 14 | 231 | 231 | 2 | 2 | 5 | 3 | 12 | 6 |
| 89 | Lumezzane | 148 | 136 | 3.700 | 3.021 | 100 | 100 | 8 | 8 | 62 | 52 | 333 | 151 |
| 90 | Maclòdio | 263 | 261 | 32 | 28 | 3 | 3 | — | — | 3 | 3 | 15 | 8 |
| 91 | Magasa | 126 | 121 | 23 | 18 | 15 | 15 | 1 | 1 | 2 | 2 | 6 | 2 |
| 92 | Mairano | 682 | 605 | 105 | 77 | 59 | 59 | 3 | 3 | 13 | 11 | 110 | 66 |
| 93 | Malegno | 47 | 42 | 370 | 244 | 108 | 107 | 17 | 17 | 11 | 8 | 81 | 44 |
| 94 | Malonno | 287 | 248 | 292 | 270 | 248 | 247 | 12 | 12 | 20 | 12 | 108 | 40 |
| 95 | Manerba | 571 | 568 | 129 | 77 | 61 | 61 | 2 | 2 | 21 | 18 | 64 | 34 |
| 96 | Manèrbio | 1.265 | 1.234 | 2.049 | 893 | 416 | 415 | 10 | 10 | 63 | 56 | 496 | 355 |
| 97 | Marcheno | 174 | 148 | 454 | 370 | 8 | 8 | 1 | 1 | 9 | 6 | 61 | 32 |
| 98 | Marone | 204 | 200 | 728 | 432 | 91 | 91 | 3 | 3 | 33 | 26 | 94 | 41 |
| 99 | Mazzano | 591 | 573 | 689 | 515 | 158 | 158 | 3 | 3 | 45 | 38 | 235 | 143 |
| 100 | Milzano | 478 | 476 | 61 | 60 | 36 | 36 | 2 | 2 | 8 | 8 | 55 | 36 |
| 101 | Moniga | 226 | 215 | 43 | 21 | 26 | 26 | — | — | 10 | 8 | 59 | 50 |
| 102 | Monno | 373 | 207 | 7 | 5 | 30 | 30 | 18 | 18 | 7 | — | 18 | 4 |
| 103 | Monte Isola | 183 | 172 | 175 | 77 | 186 | 186 | — | — | 20 | 17 | 57 | 29 |
| 104 | Monticelli Brusati | 404 | 392 | 207 | 104 | 58 | 57 | 4 | 4 | 6 | 4 | 53 | 32 |
| 105 | Montichiari | 2.866 | 2.737 | 1.018 | 612 | 409 | 408 | 24 | 24 | 107 | 100 | 671 | 401 |
| 106 | Mura | 294 | 235 | 74 | 49 | 23 | 23 | 6 | 6 | 2 | 2 | 40 | 11 |
| 107 | Muscoline | 422 | 415 | 132 | 43 | 21 | 21 | 1 | 1 | 1 | 1 | 28 | 18 |
| 108 | Nave | 721 | 712 | 1.225 | 1.001 | 174 | 174 | 12 | 12 | 53 | 48 | 262 | 129 |
| 109 | Niardo | 71 | 58 | 126 | 95 | 177 | 175 | 18 | 18 | 11 | 9 | 21 | 13 |
| 110 | Nuvolento | 205 | 204 | 310 | 204 | 87 | 87 | 10 | 10 | 15 | 14 | 108 | 77 |
| 111 | Nuvolera | 311 | 308 | 334 | 257 | 55 | 55 | 7 | 7 | 9 | 6 | 88 | 48 |
| 112 | Òdolo | 88 | 85 | 251 | 226 | 8 | 8 | 1 | 1 | 11 | 10 | 54 | 23 |
| 113 | Offlaga | 1.087 | 1.070 | 182 | 91 | 44 | 44 | 4 | 4 | 9 | 8 | 72 | 40 |
| 114 | Ome | 352 | 349 | 302 | 210 | 62 | 62 | — | — | 11 | 8 | 60 | 30 |
| 115 | Ono San Pietro | 47 | 35 | 69 | 66 | 66 | 66 | 1 | 1 | 3 | 3 | 15 | 8 |
| 116 | Orzinuovi | 2.185 | 2.153 | 872 | 649 | 143 | 143 | 6 | 6 | 81 | 73 | 528 | 374 |
| 117 | Orzivecchi | 564 | 561 | 115 | 99 | 91 | 91 | 2 | 2 | 9 | 7 | 80 | 54 |
| 118 | Ospitaletto | 334 | 328 | 1.338 | 687 | 158 | 156 | 5 | 5 | 91 | 89 | 236 | 167 |
| 119 | Òssimo | 231 | 181 | 390 | 164 | 144 | 144 | 2 | 2 | 19 | 18 | 49 | 28 |
| 120 | Padenghe | 360 | 355 | 83 | 67 | 64 | 64 | 1 | 1 | 10 | 9 | 84 | 48 |
| 121 | Paderno Franciacorta | 252 | 250 | 380 | 154 | 117 | 117 | — | — | 15 | 14 | 100 | 65 |
| 122 | Paisco Lovenò | 110 | 80 | 24 | 22 | 123 | 123 | 33 | 33 | 4 | 2 | 20 | 8 |
| 123 | Paitone | 121 | 121 | 141 | 116 | 38 | 38 | 6 | 6 | 11 | 10 | 40 | 22 |
| 124 | Palazzolo sull'Òglio | 650 | 634 | 3.393 | 2.374 | 194 | 194 | 15 | 15 | 66 | 56 | 478 | 285 |
| 125 | Paràtico | 177 | 174 | 579 | 288 | 209 | 209 | — | — | 42 | 36 | 74 | 31 |
| 126 | Paspardo | 35 | 26 | 15 | 5 | 215 | 214 | 1 | 1 | 2 | 1 | 7 | 2 |

il ramo di attività economica; non attiva, secondo alcuni gruppi di condizioni non professionali

| A T T I V A | | | | P O P O L A Z I O N E N O N A T T I V A | | | | | | | | T O T A L E | | N. d'or- dine | |
|-------------------------------|----|-----------------------------|-----|---|-------|--------------------------------------|-----|------------------------------------|-------|-------|-------------|-------------|---|---------------------|-----|
| Credito e assicurazione | | Pubblica amministrazione | | T O T A L E | | in attesa di prima occupazione | | attente alle cure domestiche | altra | | T O T A L E | | P O P O L A Z I O N E R E S I D E N T E I N E T À D A 1 0 A N N I I N P O I | | |
| MF | M | MF | M | MF | M | MF | M | F | MF | M | MF | M | MF | | M |
| 8 | 8 | 78 | 39 | 2.023 | 1.603 | 278 | 139 | 1.362 | 434 | 258 | 2.074 | 397 | 4.097 | 2.003 | 64 |
| 5 | 5 | 57 | 35 | 1.248 | 848 | 95 | 75 | 667 | 336 | 242 | 1.148 | 317 | 2.396 | 1.165 | 65 |
| — | — | 23 | 15 | 868 | 824 | 89 | 71 | 883 | 259 | 149 | 1.231 | 220 | 2.099 | 1.044 | 66 |
| 7 | 7 | 81 | 41 | 1.847 | 1.742 | 378 | 271 | 1.810 | 499 | 319 | 2.687 | 590 | 4.534 | 2.332 | 67 |
| 11 | 11 | 187 | 104 | 1.147 | 840 | 60 | 41 | 856 | 356 | 240 | 1.272 | 281 | 2.419 | 1.121 | 68 |
| 11 | 10 | 209 | 132 | 3.270 | 2.506 | 338 | 223 | 2.269 | 1.252 | 765 | 3.859 | 988 | 7.129 | 3.494 | 69 |
| 16 | 14 | 118 | 68 | 1.729 | 1.309 | 133 | 89 | 1.190 | 508 | 320 | 1.831 | 409 | 3.560 | 1.718 | 70 |
| 10 | 10 | 175 | 69 | 3.336 | 2.091 | 433 | 256 | 1.478 | 997 | 574 | 2.908 | 830 | 6.244 | 2.921 | 71 |
| 10 | 8 | 226 | 162 | 3.789 | 3.248 | 291 | 212 | 2.978 | 1.230 | 792 | 4.499 | 1.004 | 8.288 | 4.252 | 72 |
| — | — | 21 | 9 | 471 | 367 | 102 | 46 | 277 | 172 | 99 | 551 | 145 | 1.022 | 512 | 73 |
| 9 | 9 | 65 | 32 | 1.798 | 1.665 | 139 | 125 | 1.739 | 582 | 390 | 2.460 | 515 | 4.258 | 2.180 | 74 |
| 6 | 4 | 159 | 93 | 3.032 | 2.553 | 344 | 237 | 2.401 | 842 | 521 | 3.587 | 758 | 6.619 | 3.311 | 75 |
| — | — | 32 | 20 | 452 | 396 | 58 | 33 | 370 | 135 | 86 | 563 | 119 | 1.015 | 515 | 76 |
| — | — | 17 | 11 | 330 | 207 | 20 | 19 | 151 | 111 | 67 | 282 | 86 | 612 | 293 | 77 |
| 30 | 27 | 215 | 106 | 2.752 | 1.954 | 319 | 180 | 1.556 | 959 | 577 | 2.834 | 757 | 5.586 | 2.711 | 78 |
| 4 | 3 | 43 | 23 | 960 | 911 | 100 | 97 | 1.020 | 284 | 200 | 1.404 | 297 | 2.364 | 1.208 | 79 |
| 1 | 1 | 14 | 7 | 450 | 403 | 4 | 4 | 330 | 120 | 70 | 454 | 74 | 904 | 477 | 80 |
| 19 | 15 | 180 | 98 | 3.905 | 3.607 | 315 | 262 | 3.655 | 1.292 | 872 | 5.262 | 1.134 | 9.167 | 4.741 | 81 |
| — | — | 13 | 7 | 271 | 219 | 15 | 14 | 221 | 74 | 51 | 310 | 65 | 581 | 284 | 82 |
| — | — | 15 | 6 | 323 | 269 | 104 | 72 | 238 | 165 | 80 | 507 | 152 | 830 | 421 | 83 |
| 6 | 6 | 59 | 26 | 996 | 869 | 99 | 68 | 812 | 319 | 198 | 1.230 | 266 | 2.226 | 1.135 | 84 |
| 32 | 30 | 281 | 141 | 4.386 | 3.556 | 152 | 107 | 2.900 | 902 | 562 | 3.954 | 669 | 8.340 | 4.225 | 85 |
| 1 | 1 | 6 | 4 | 236 | 219 | 18 | 18 | 263 | 82 | 58 | 363 | 76 | 599 | 295 | 86 |
| 1 | 1 | 10 | 4 | 245 | 217 | 13 | 10 | 228 | 161 | 82 | 402 | 92 | 647 | 309 | 87 |
| — | — | 9 | 4 | 533 | 368 | 3 | 2 | 175 | 165 | 88 | 343 | 90 | 876 | 458 | 88 |
| 10 | 10 | 123 | 68 | 4.484 | 3.546 | 129 | 82 | 3.070 | 1.649 | 1.042 | 4.848 | 1.124 | 9.332 | 4.670 | 89 |
| 1 | 1 | 7 | 2 | 324 | 306 | 8 | 7 | 302 | 150 | 97 | 460 | 104 | 784 | 410 | 90 |
| — | — | 4 | 4 | 177 | 163 | 1 | 1 | 161 | 67 | 33 | 229 | 34 | 406 | 197 | 91 |
| 2 | 2 | 33 | 13 | 1.007 | 836 | 68 | 61 | 747 | 304 | 192 | 1.119 | 253 | 2.126 | 1.089 | 92 |
| 1 | 1 | 39 | 17 | 674 | 480 | 143 | 63 | 349 | 184 | 110 | 676 | 173 | 1.350 | 653 | 93 |
| 1 | 1 | 28 | 15 | 996 | 854 | 106 | 101 | 962 | 371 | 238 | 1.439 | 339 | 2.435 | 1.193 | 94 |
| 5 | 3 | 33 | 21 | 886 | 784 | 52 | 24 | 673 | 238 | 152 | 963 | 176 | 1.849 | 960 | 95 |
| 16 | 14 | 249 | 123 | 4.564 | 3.100 | 551 | 259 | 2.157 | 1.371 | 828 | 4.079 | 1.087 | 8.643 | 4.187 | 96 |
| 1 | 1 | 51 | 30 | 759 | 596 | 221 | 128 | 488 | 388 | 247 | 1.097 | 375 | 1.856 | 971 | 97 |
| 4 | 4 | 61 | 28 | 1.218 | 825 | 178 | 80 | 645 | 362 | 217 | 1.185 | 297 | 2.403 | 1.122 | 98 |
| 6 | 6 | 62 | 28 | 1.789 | 1.464 | 240 | 107 | 1.216 | 504 | 323 | 1.960 | 430 | 3.749 | 1.894 | 99 |
| 3 | 3 | 29 | 14 | 672 | 635 | 13 | 13 | 700 | 233 | 168 | 946 | 181 | 1.618 | 816 | 100 |
| 1 | 1 | 14 | 10 | 379 | 331 | 9 | 8 | 302 | 78 | 43 | 389 | 51 | 768 | 382 | 101 |
| — | — | 18 | 12 | 464 | 276 | 1 | 1 | 118 | 115 | 69 | 234 | 70 | 698 | 346 | 102 |
| 1 | 1 | 25 | 13 | 647 | 495 | 67 | 28 | 467 | 263 | 157 | 797 | 185 | 1.444 | 680 | 103 |
| — | — | 27 | 15 | 759 | 608 | 68 | 61 | 478 | 221 | 132 | 767 | 193 | 1.526 | 801 | 104 |
| 38 | 30 | 306 | 171 | 5.439 | 4.478 | 466 | 264 | 3.654 | 1.374 | 801 | 5.494 | 1.065 | 10.933 | 5.543 | 105 |
| — | — | 13 | 5 | 452 | 331 | 2 | — | 194 | 98 | 55 | 294 | 55 | 746 | 386 | 106 |
| — | — | 23 | 9 | 628 | 508 | 11 | 11 | 344 | 117 | 66 | 472 | 77 | 1.100 | 585 | 107 |
| 11 | 10 | 210 | 149 | 2.668 | 2.235 | 330 | 181 | 1.819 | 624 | 382 | 2.773 | 563 | 5.441 | 2.798 | 108 |
| 1 | 1 | 21 | 14 | 446 | 383 | 37 | 30 | 385 | 128 | 88 | 550 | 118 | 996 | 501 | 109 |
| — | — | 30 | 13 | 765 | 609 | 77 | 43 | 564 | 199 | 133 | 840 | 176 | 1.605 | 785 | 110 |
| 3 | 3 | 37 | 22 | 844 | 706 | 60 | 41 | 586 | 198 | 140 | 844 | 181 | 1.688 | 887 | 111 |
| — | — | 19 | 7 | 432 | 360 | 32 | 22 | 338 | 134 | 86 | 504 | 108 | 936 | 468 | 112 |
| 2 | 2 | 54 | 21 | 1.454 | 1.280 | 46 | 40 | 1.300 | 719 | 405 | 2.065 | 445 | 3.519 | 1.725 | 113 |
| 1 | 1 | 30 | 11 | 818 | 671 | 127 | 90 | 624 | 200 | 125 | 951 | 215 | 1.769 | 886 | 114 |
| — | — | 2 | 2 | 203 | 181 | 29 | 25 | 193 | 123 | 61 | 345 | 86 | 548 | 267 | 115 |
| 36 | 35 | 279 | 138 | 4.130 | 3.571 | 477 | 356 | 3.593 | 1.540 | 918 | 5.610 | 1.274 | 9.740 | 4.845 | 116 |
| 3 | 3 | 50 | 24 | 914 | 841 | 104 | 90 | 914 | 350 | 212 | 1.368 | 302 | 2.282 | 1.143 | 117 |
| 3 | 2 | 70 | 45 | 2.235 | 1.479 | 386 | 211 | 1.047 | 606 | 358 | 2.039 | 569 | 4.274 | 2.048 | 118 |
| 1 | 1 | 41 | 12 | 877 | 550 | 95 | 60 | 368 | 244 | 124 | 707 | 184 | 1.584 | 734 | 119 |
| 3 | 2 | 26 | 15 | 631 | 561 | 39 | 28 | 493 | 194 | 130 | 726 | 158 | 1.357 | 719 | 120 |
| — | — | 30 | 18 | 894 | 618 | 117 | 61 | 368 | 228 | 133 | 713 | 194 | 1.607 | 812 | 121 |
| — | — | 13 | 7 | 327 | 275 | 14 | 13 | 295 | 90 | 62 | 399 | 75 | 726 | 350 | 122 |
| 4 | 3 | 8 | 5 | 389 | 321 | 23 | 20 | 305 | 112 | 75 | 440 | 95 | 809 | 416 | 123 |
| 49 | 45 | 174 | 84 | 5.019 | 3.687 | 744 | 434 | 3.127 | 1.493 | 860 | 5.364 | 1.294 | 10.383 | 4.981 | 124 |
| — | — | 30 | 16 | 1.111 | 754 | 157 | 83 | 443 | 261 | 146 | 861 | 229 | 1.972 | 983 | 125 |
| — | — | 11 | 5 | 286 | 254 | 46 | 40 | 292 | 249 | 147 | 587 | 187 | 873 | 441 | 126 |

Segue: TAV. 6 -- Popolazione residente in età da 10 anni in poi, per sesso: attiva, secondo

| N. d'or- dine | C O M U N I | P O P O L A Z I O N E | | | | | | | | | | | |
|---------------------|----------------------------------|--------------------------------|----------------|---|---------------|------------------------------|---------------|-------------------------------------|--------------|---------------------------------|--------------|--------------------------------|---------------|
| | | Agricoltura, caccia e pesca | | Industrie estrattive e manifatturiere | | Costruzioni e impianti | | Energia elettrica gas e acqua | | Trasporti e comunicazioni | | Commercio e servizi vari | |
| | | MF | M | MF | M | MF | M | MF | M | MF | M | MF | M |
| 127 | Passirano | 614 | 600 | 547 | 321 | 172 | 172 | 6 | 6 | 34 | 28 | 133 | 83 |
| 128 | Pavone del Mella | 584 | 580 | 208 | 102 | 33 | 33 | 2 | 2 | 9 | 9 | 91 | 59 |
| 129 | Pedergnaga-Oriano | 967 | 940 | 163 | 144 | 53 | 53 | 6 | 6 | 10 | 6 | 142 | 77 |
| 130 | Pèrtica Alta | 288 | 255 | 18 | 16 | 53 | 53 | 3 | 3 | 3 | 3 | 28 | 10 |
| 131 | Pèrtica Bassa | 427 | 381 | 25 | 18 | 22 | 22 | — | — | 8 | 6 | 18 | 10 |
| 132 | Pezzaze | 471 | 324 | 181 | 161 | 65 | 65 | 1 | 1 | 13 | 10 | 47 | 24 |
| 133 | Pian d'Artogne | 917 | 659 | 396 | 206 | 527 | 526 | 22 | 22 | 28 | 21 | 159 | 79 |
| 134 | Pisogne | 550 | 433 | 1.087 | 898 | 362 | 359 | 55 | 53 | 56 | 46 | 269 | 96 |
| 135 | Polàveno | 45 | 44 | 297 | 255 | 60 | 58 | — | — | 5 | 3 | 20 | 10 |
| 136 | Polpenazze | 425 | 419 | 81 | 40 | 19 | 19 | 2 | 2 | 9 | 8 | 53 | 32 |
| 137 | Pompiano | 793 | 788 | 94 | 76 | 11 | 11 | — | — | 11 | 10 | 81 | 65 |
| 138 | Poncarale Flero | 1.003 | 976 | 563 | 468 | 127 | 127 | 7 | 6 | 67 | 58 | 283 | 143 |
| 139 | Ponte di Legno | 400 | 192 | 113 | 98 | 273 | 271 | 3 | 3 | 21 | 18 | 160 | 67 |
| 140 | Ponteveco | 1.455 | 1.372 | 917 | 510 | 264 | 264 | 11 | 11 | 37 | 33 | 390 | 263 |
| 141 | Pontoglio | 535 | 495 | 993 | 488 | 185 | 184 | 1 | 1 | 23 | 21 | 187 | 114 |
| 142 | Pozzolengo | 740 | 729 | 204 | 155 | 68 | 68 | 4 | 4 | 34 | 31 | 129 | 81 |
| 143 | Pralboino | 815 | 812 | 160 | 115 | 42 | 42 | 6 | 6 | 19 | 17 | 176 | 123 |
| 144 | Presèglie | 279 | 275 | 80 | 67 | 33 | 33 | 4 | 4 | 6 | 5 | 17 | 7 |
| 145 | Prèstine | 49 | 38 | 79 | 13 | 184 | 184 | 4 | 4 | 6 | 6 | 27 | 7 |
| 146 | Prevalle | 386 | 383 | 375 | 241 | 183 | 183 | 6 | 6 | 18 | 14 | 98 | 58 |
| 147 | Provàglio d'Iseo | 526 | 514 | 574 | 381 | 189 | 189 | 5 | 5 | 38 | 38 | 99 | 52 |
| 148 | Provàglio Val Sabbia | 257 | 251 | 52 | 41 | 7 | 7 | — | — | 1 | 1 | 19 | 6 |
| 149 | Puegnago | 413 | 413 | 102 | 34 | 25 | 25 | — | — | 8 | 7 | 45 | 37 |
| 150 | Quinzano d'Òglio | 1.073 | 1.069 | 946 | 331 | 134 | 133 | 10 | 9 | 21 | 17 | 272 | 188 |
| 151 | Remedello | 912 | 902 | 180 | 152 | 65 | 65 | 5 | 5 | 30 | 25 | 122 | 94 |
| 152 | Rezzato | 505 | 495 | 1.378 | 1.072 | 117 | 117 | 14 | 14 | 90 | 79 | 328 | 164 |
| 153 | Roccafranca | 917 | 899 | 90 | 73 | 66 | 66 | — | — | 16 | 14 | 98 | 72 |
| 154 | Rodengo-Saiano | 492 | 488 | 442 | 282 | 114 | 114 | 5 | 4 | 13 | 10 | 90 | 57 |
| 155 | Roè Volciano | 201 | 198 | 1.073 | 594 | 61 | 61 | 1 | 1 | 14 | 13 | 116 | 52 |
| 156 | Roncadelle | 388 | 377 | 459 | 364 | 118 | 118 | 3 | 3 | 35 | 32 | 128 | 72 |
| 157 | Rovato | 1.531 | 1.476 | 819 | 614 | 483 | 482 | 14 | 13 | 162 | 149 | 839 | 509 |
| 158 | Rudiano | 484 | 463 | 293 | 118 | 158 | 158 | 2 | 2 | 12 | 10 | 105 | 62 |
| 159 | Sabbio Chiese | 397 | 395 | 322 | 265 | 82 | 82 | 17 | 17 | 6 | 4 | 114 | 56 |
| 160 | Sale Marasino | 302 | 296 | 545 | 262 | 101 | 101 | 6 | 6 | 19 | 17 | 75 | 41 |
| 161 | Salò | 586 | 560 | 955 | 605 | 352 | 349 | 76 | 71 | 101 | 87 | 777 | 468 |
| 162 | San Felice del Benaco | 370 | 362 | 195 | 126 | 73 | 73 | 2 | 2 | 13 | 11 | 92 | 46 |
| 163 | San Gervasio Bresciano | 497 | 493 | 194 | 91 | 34 | 34 | 2 | 2 | 9 | 4 | 85 | 63 |
| 164 | San Zenò Naviglio | 226 | 225 | 409 | 302 | 81 | 81 | 5 | 4 | 29 | 27 | 130 | 96 |
| 165 | Sarezzo | 132 | 128 | 1.995 | 1.458 | 50 | 50 | 13 | 13 | 39 | 36 | 205 | 112 |
| 166 | Sèllero | 262 | 113 | 133 | 125 | 109 | 109 | 40 | 40 | 11 | 10 | 32 | 10 |
| 167 | Seniga | 627 | 620 | 101 | 82 | 28 | 28 | 3 | 3 | 9 | 7 | 93 | 52 |
| 168 | Serle | 256 | 256 | 333 | 186 | 270 | 269 | 2 | 2 | 20 | 20 | 52 | 37 |
| 169 | Sirmione | 298 | 288 | 69 | 60 | 98 | 98 | 2 | 2 | 15 | 14 | 227 | 120 |
| 170 | Soiano del Lago | 172 | 171 | 34 | 19 | 18 | 18 | — | — | 2 | 2 | 15 | 9 |
| 171 | Sònico | 71 | 60 | 106 | 99 | 239 | 239 | 20 | 20 | 18 | 17 | 51 | 23 |
| 172 | Sulzano | 202 | 181 | 150 | 97 | 47 | 47 | 1 | 1 | 25 | 22 | 70 | 30 |
| 173 | Tavèrnole sul Mella | 422 | 378 | 280 | 253 | 51 | 51 | 3 | 3 | 18 | 18 | 100 | 40 |
| 174 | Temù | 157 | 65 | 43 | 39 | 126 | 126 | 79 | 79 | 6 | 4 | 50 | 24 |
| 175 | Tignale | 267 | 244 | 169 | 41 | 92 | 92 | 2 | 2 | 12 | 9 | 46 | 19 |
| 176 | Tòrbole Casaglia | 625 | 620 | 157 | 134 | 46 | 46 | — | — | 13 | 11 | 55 | 29 |
| 177 | Toscolano Maderno | 485 | 484 | 1.364 | 770 | 258 | 258 | 19 | 19 | 43 | 35 | 382 | 232 |
| 178 | Travagliato | 908 | 900 | 866 | 480 | 319 | 318 | 6 | 6 | 48 | 45 | 363 | 256 |
| 179 | Tremòsine | 333 | 324 | 586 | 222 | 82 | 82 | 22 | 22 | 19 | 15 | 75 | 33 |
| 180 | Trenzano | 963 | 928 | 141 | 128 | 98 | 98 | 8 | 8 | 25 | 16 | 166 | 110 |
| 181 | Treviso Bresciano | 140 | 139 | 41 | 31 | 51 | 51 | — | — | 5 | 5 | 17 | 7 |
| 182 | Urago d'Òglio | 462 | 460 | 267 | 104 | 124 | 124 | 3 | 3 | 15 | 11 | 87 | 65 |
| 183 | Vàllio | 184 | 182 | 167 | 47 | 16 | 16 | — | — | 3 | 3 | 19 | 13 |
| 184 | Valsaviore | 330 | 256 | 54 | 39 | 730 | 728 | 77 | 77 | 24 | 21 | 99 | 33 |
| 185 | Valvestino | 295 | 279 | 18 | 9 | 4 | 4 | 1 | 1 | 9 | 8 | 27 | 15 |
| 186 | Verolanuova | 1.200 | 1.193 | 668 | 441 | 168 | 168 | 18 | 15 | 46 | 38 | 351 | 200 |
| 187 | Verolavècchia | 977 | 953 | 282 | 149 | 35 | 35 | 3 | 3 | 13 | 8 | 169 | 109 |
| 188 | Vestone | 283 | 269 | 481 | 344 | 107 | 106 | 13 | 13 | 37 | 30 | 197 | 103 |
| 189 | VeZZa d'Òglio | 233 | 190 | 91 | 87 | 134 | 133 | 9 | 9 | 12 | 11 | 54 | 18 |
| 190 | Villa Carcina | 131 | 122 | 2.041 | 1.457 | 46 | 46 | 2 | 2 | 25 | 19 | 219 | 113 |
| 191 | Villachiarà | 682 | 679 | 41 | 38 | 3 | 3 | — | — | 4 | 3 | 52 | 27 |
| 192 | Villanuova sul Clisi | 93 | 93 | 1.368 | 704 | 80 | 80 | 1 | — | 21 | 15 | 120 | 62 |
| 193 | Vione | 33 | 25 | 29 | 19 | 249 | 249 | 29 | 29 | 6 | 4 | 45 | 19 |
| 194 | Visano | 434 | 432 | 71 | 64 | 20 | 20 | 4 | 4 | 17 | 16 | 61 | 35 |
| 195 | Vobarno | 197 | 189 | 1.979 | 1.371 | 137 | 135 | 18 | 18 | 32 | 29 | 276 | 146 |
| 196 | Zone | 296 | 243 | 86 | 59 | 49 | 49 | — | — | 7 | 6 | 74 | 16 |
| | Provincia | 107.990 | 101.972 | 111.067 | 76.182 | 29.934 | 29.796 | 2.531 | 2.430 | 8.028 | 7.051 | 41.417 | 23.912 |

TAV. 7 — Popolazione residente attiva, per sesso: addetta al ramo dell'agricoltura,

| N. d'or- dine | C O M U N I | ADDETTI ALL'AGRICOLTURA, [CACCIA E PESCA | | | | | | | | | | T O T A L E | |
|---------------------|-----------------------------------|---|----|---|-------|---|-------|---|----|-----------|-------|-------------|-------|
| | | I n d i p e n d e n t i | | | | C o a d i u v a n t i [di i n d i p e n d e n t i | | D i p e n d e n t i | | | | | |
| | | c o n d u t t o r i n o n c o l t i v a t o r i e a l t r i a m m i n i s t r a t o r i | | c o n d u t t o r i c o l t i v a t o r i e a l t r i l a v o r a t o r i i n p r o p r i o | | M F | M | d i r i g e n t i e i m p i e g a t i | | a l t r i | | M F | M |
| | | M F | M | M F | M | | | M F | M | M F | M | | |
| 1 | Acquafredda | 8 | 8 | 110 | 110 | 64 | 64 | — | — | 146 | 144 | 328 | 326 |
| 2 | Adro | 14 | 10 | 343 | 343 | 274 | 271 | 2 | 2 | 40 | 40 | 673 | 666 |
| 3 | Agnòsine | 7 | 5 | 138 | 134 | 75 | 71 | — | — | 12 | 12 | 232 | 222 |
| 4 | Alfianello | 28 | 27 | 115 | 111 | 150 | 126 | 3 | 3 | 411 | 391 | 707 | 658 |
| 5 | Anfo | — | — | 57 | 55 | 22 | 19 | — | — | 22 | 21 | 101 | 95 |
| 6 | Angolo | 1 | 1 | 157 | 156 | 103 | 79 | — | — | 65 | 58 | 326 | 294 |
| 7 | Bagnolo Mella | 11 | 11 | 224 | 223 | 261 | 261 | 3 | 3 | 853 | 850 | 1.352 | 1.348 |
| 8 | Bagolino | — | — | 426 | 383 | 440 | 241 | 2 | 2 | 438 | 425 | 1.306 | 1.051 |
| 9 | Barbariga | 9 | 9 | 180 | 175 | 160 | 141 | 1 | 1 | 265 | 265 | 615 | 591 |
| 10 | Bassano Bresciano | 4 | 4 | 81 | 80 | 109 | 102 | 1 | 1 | 235 | 235 | 430 | 422 |
| 11 | Bedizzole | 13 | 12 | 394 | 392 | 442 | 398 | 6 | 4 | 217 | 214 | 1.072 | 1.020 |
| 12 | Berlingo | 12 | 12 | 105 | 104 | 68 | 68 | 6 | 6 | 147 | 135 | 338 | 325 |
| 13 | Berzo Demo | — | — | 108 | 90 | 68 | 48 | — | — | 38 | 38 | 214 | 176 |
| 14 | Berzo Inferiore | — | — | 79 | 72 | 42 | 30 | — | — | 40 | 40 | 161 | 142 |
| 15 | Bienno | 3 | 1 | 94 | 79 | 67 | 47 | — | — | 38 | 32 | 202 | 159 |
| 16 | Bione | 1 | 1 | 121 | 120 | 112 | 95 | — | — | 39 | 39 | 273 | 255 |
| 17 | Borgo San Giacomo | 7 | 7 | 280 | 278 | 223 | 214 | 7 | 6 | 866 | 863 | 1.383 | 1.368 |
| 18 | Borgosatollo | 2 | 2 | 221 | 221 | 158 | 151 | 1 | 1 | 396 | 392 | 778 | 767 |
| 19 | Borno | 1 | 1 | 192 | 184 | 181 | 139 | — | — | 164 | 157 | 538 | 481 |
| 20 | Botticino | 39 | 13 | 379 | 372 | 216 | 213 | — | — | 20 | 19 | 653 | 617 |
| 21 | Bovegno | 1 | 1 | 287 | 247 | 280 | 158 | — | — | 60 | 55 | 628 | 461 |
| 22 | Bovezzo | 1 | 1 | 45 | 43 | 24 | 24 | — | — | 1 | 1 | 71 | 69 |
| 23 | Brandico | 13 | 13 | 21 | 21 | 43 | 41 | 1 | 1 | 280 | 279 | 358 | 355 |
| 24 | Braone | — | — | 36 | 28 | 24 | 11 | — | — | 2 | 2 | 62 | 41 |
| 25 | Breno | — | — | 161 | 131 | 85 | 46 | — | — | 13 | 11 | 259 | 188 |
| 26 | Brèscia | 115 | 99 | 1.095 | 1.077 | 1.002 | 893 | 31 | 25 | 1.063 | 1.057 | 3.306 | 3.151 |
| 27 | Brione | — | — | 106 | 105 | 61 | 61 | — | — | 10 | 10 | 177 | 176 |
| 28 | Calcinato | 10 | 10 | 427 | 427 | 410 | 399 | — | — | 247 | 247 | 1.094 | 1.083 |
| 29 | Calvagese della Riviera | 12 | 6 | 224 | 221 | 199 | 196 | 5 | 5 | 63 | 63 | 503 | 491 |
| 30 | Calvisano | 37 | 30 | 462 | 452 | 538 | 443 | 4 | 4 | 717 | 712 | 1.768 | 1.641 |
| 31 | Capo di Ponte | 1 | 1 | 97 | 82 | 41 | 30 | 1 | 1 | 9 | 8 | 149 | 122 |
| 32 | Capovalle | — | — | 82 | 81 | 31 | 29 | — | — | 98 | 93 | 211 | 203 |
| 33 | Capriano-Azzano | 4 | 4 | 216 | 216 | 238 | 237 | 3 | 3 | 587 | 585 | 1.048 | 1.045 |
| 34 | Capriolo | 8 | 6 | 235 | 233 | 172 | 166 | — | — | 20 | 20 | 435 | 425 |
| 35 | Carpenèdolo | 29 | 28 | 422 | 422 | 444 | 396 | 1 | 1 | 400 | 399 | 1.296 | 1.246 |
| 36 | Castegnato | — | — | 161 | 161 | 139 | 139 | — | — | 96 | 95 | 396 | 395 |
| 37 | Castelcovati | 3 | 3 | 115 | 115 | 124 | 124 | — | — | 69 | 44 | 311 | 286 |
| 38 | Castel Mella | 5 | 5 | 69 | 67 | 59 | 54 | — | — | 167 | 165 | 300 | 291 |
| 39 | Castenèdolo | 10 | 10 | 291 | 289 | 248 | 240 | 2 | 2 | 450 | 436 | 1.001 | 977 |
| 40 | Casto | 7 | 1 | 103 | 84 | 85 | 59 | — | — | 35 | 32 | 230 | 176 |
| 41 | Castrezzato | 9 | 6 | 233 | 232 | 184 | 183 | 3 | 3 | 188 | 187 | 617 | 611 |
| 42 | Cazzago San Martino | 7 | 6 | 470 | 468 | 407 | 402 | 3 | 2 | 75 | 75 | 962 | 953 |
| 43 | Cedègolo | 1 | 1 | 49 | 40 | 32 | 19 | — | — | 2 | 2 | 84 | 62 |
| 44 | Cellatica | 4 | 2 | 203 | 202 | 133 | 133 | 4 | 4 | 20 | 20 | 364 | 361 |
| 45 | Cerveno | — | — | 96 | 80 | 28 | 27 | — | — | 13 | 13 | 137 | 120 |
| 46 | Ceto | — | — | 52 | 46 | 17 | 15 | — | — | 2 | 2 | 71 | 63 |
| 47 | Chiari | 17 | 14 | 716 | 709 | 1.050 | 1.035 | 5 | 3 | 257 | 257 | 2.045 | 2.018 |
| 48 | Cigole | 5 | 4 | 100 | 99 | 117 | 110 | — | — | 279 | 278 | 501 | 491 |
| 49 | Cimbergo | — | — | 38 | 19 | 45 | 17 | — | — | 7 | 6 | 90 | 42 |
| 50 | Cividate Camuno | — | — | 46 | 36 | 17 | 12 | — | — | 8 | 8 | 71 | 56 |
| 51 | Coccaglio | 1 | 1 | 195 | 193 | 210 | 204 | 1 | 1 | 190 | 190 | 597 | 589 |
| 52 | Collebeato | 12 | 3 | 151 | 151 | 119 | 118 | 3 | 2 | 27 | 27 | 312 | 301 |
| 53 | Còllo | — | — | 346 | 281 | 211 | 166 | — | — | 45 | 43 | 602 | 480 |
| 54 | Cologne | 2 | 2 | 185 | 185 | 262 | 261 | 3 | 3 | 38 | 38 | 490 | 489 |
| 55 | Comezzano-Cizzago | 6 | 5 | 82 | 81 | 133 | 133 | 3 | 3 | 579 | 505 | 803 | 727 |
| 56 | Concèsio | 3 | 3 | 238 | 234 | 93 | 85 | 1 | 1 | 32 | 31 | 367 | 354 |
| 57 | Corte Franca | 8 | 7 | 205 | 203 | 200 | 282 | 4 | 4 | 53 | 53 | 560 | 549 |
| 58 | Còrteno | — | — | 367 | 249 | 364 | 191 | — | — | 11 | 11 | 742 | 451 |
| 59 | Corzano | 22 | 21 | 54 | 54 | 80 | 76 | 6 | 6 | 458 | 443 | 620 | 600 |
| 60 | Darfo | 1 | 1 | 226 | 214 | 93 | 83 | — | — | 36 | 35 | 356 | 333 |
| 61 | Dello | 16 | 12 | 194 | 189 | 213 | 210 | 5 | 5 | 759 | 758 | 1.187 | 1.174 |
| 62 | Desenzano del Garda | 52 | 46 | 536 | 530 | 672 | 636 | 21 | 21 | 207 | 205 | 1.488 | 1.438 |
| 63 | Èdolo | — | — | 275 | 227 | 232 | 117 | 1 | 1 | 31 | 29 | 539 | 374 |

caccia e pesca e ad altri rami di attività economica, secondo la condizione sociale

| ADDETTI AD ALTRI RAMI DI ATTIVITÀ ECONOMICA | | | | | | | | | | | | TOTALE POPOLAZIONE RESIDENTE ATTIVA | | N. d'ordine |
|---|-------|-----------------------|-------|-----------------------------|-----|-----------------------|-------|--------|--------|--------|--------|-------------------------------------|--------|-------------|
| Indipendenti | | | | Coadiuvanti di indipendenti | | Dipendenti | | | | TOTALE | | MF | M | |
| amministratori e liberi professionisti | | lavoratori in proprio | | MF | M | dirigenti e impiegati | | altri | | MF | M | | | |
| MF | M | MF | M | | | MF | M | MF | M | | | MF | M | |
| 8 | 8 | 59 | 50 | 6 | 6 | 22 | 10 | 200 | 32 | 295 | 106 | 623 | 432 | 1 |
| 16 | 16 | 157 | 118 | 36 | 30 | 115 | 77 | 1.668 | 966 | 1.992 | 1.207 | 2.665 | 1.873 | 2 |
| 10 | 9 | 50 | 31 | 9 | 4 | 28 | 13 | 188 | 120 | 285 | 177 | 517 | 399 | 3 |
| 9 | 9 | 114 | 90 | 33 | 25 | 30 | 19 | 118 | 89 | 304 | 232 | 1.011 | 890 | 4 |
| 4 | 4 | 17 | 9 | 4 | 3 | 17 | 9 | 85 | 74 | 127 | 99 | 228 | 194 | 5 |
| 3 | 2 | 38 | 30 | 21 | 15 | 46 | 26 | 608 | 482 | 716 | 555 | 1.042 | 849 | 6 |
| 38 | 37 | 308 | 218 | 84 | 73 | 151 | 100 | 1.574 | 1.146 | 2.156 | 1.574 | 3.607 | 2.922 | 7 |
| 10 | 9 | 170 | 126 | 29 | 24 | 56 | 34 | 421 | 378 | 686 | 571 | 1.992 | 1.622 | 8 |
| 13 | 12 | 74 | 53 | 22 | 12 | 31 | 13 | 82 | 73 | 222 | 163 | 837 | 754 | 9 |
| 5 | 5 | 51 | 34 | 10 | 9 | 20 | 10 | 225 | 101 | 311 | 159 | 741 | 581 | 10 |
| 28 | 27 | 165 | 123 | 23 | 17 | 104 | 58 | 897 | 596 | 1.217 | 821 | 2.289 | 1.841 | 11 |
| 4 | 4 | 44 | 31 | 22 | 15 | 18 | 12 | 98 | 80 | 186 | 142 | 524 | 467 | 12 |
| 1 | 1 | 12 | 9 | 4 | 2 | 36 | 24 | 336 | 309 | 389 | 345 | 603 | 521 | 13 |
| 1 | 1 | 50 | 29 | 15 | 10 | 13 | 6 | 332 | 207 | 411 | 253 | 572 | 395 | 14 |
| 10 | 8 | 150 | 98 | 59 | 46 | 62 | 30 | 751 | 573 | 1.032 | 755 | 1.234 | 914 | 15 |
| — | — | 38 | 28 | 13 | 10 | 16 | 11 | 101 | 75 | 168 | 124 | 441 | 379 | 16 |
| 30 | 25 | 238 | 168 | 59 | 50 | 80 | 44 | 403 | 287 | 810 | 574 | 2.193 | 1.942 | 17 |
| 34 | 34 | 279 | 202 | 63 | 40 | 65 | 41 | 816 | 702 | 1.257 | 1.019 | 2.035 | 1.786 | 18 |
| 26 | 25 | 169 | 120 | 54 | 45 | 148 | 86 | 1.297 | 751 | 1.694 | 1.027 | 2.232 | 1.508 | 19 |
| 12 | 12 | 174 | 115 | 15 | 11 | 73 | 44 | 1.571 | 1.021 | 1.845 | 1.203 | 2.498 | 1.820 | 20 |
| 10 | 10 | 105 | 78 | 5 | 5 | 56 | 29 | 437 | 390 | 613 | 512 | 1.241 | 973 | 21 |
| 5 | 4 | 47 | 34 | 22 | 20 | 29 | 17 | 459 | 390 | 562 | 465 | 633 | 534 | 22 |
| — | — | 23 | 14 | 5 | 5 | 12 | 5 | 30 | 23 | 70 | 47 | 428 | 402 | 23 |
| 1 | 1 | 13 | 5 | — | — | 8 | 2 | 148 | 131 | 170 | 139 | 232 | 180 | 24 |
| 32 | 27 | 174 | 124 | 32 | 21 | 253 | 153 | 975 | 729 | 1.466 | 1.054 | 1.725 | 1.242 | 25 |
| 2.173 | 2.064 | 6.343 | 4.712 | 1.525 | 947 | 12.441 | 7.642 | 29.290 | 21.547 | 51.772 | 36.912 | 55.078 | 40.063 | 26 |
| — | — | 4 | 4 | — | — | 5 | 1 | 53 | 35 | 62 | 40 | 239 | 216 | 27 |
| 32 | 32 | 271 | 215 | 40 | 30 | 122 | 68 | 1.124 | 730 | 1.589 | 1.075 | 2.683 | 2.158 | 28 |
| 2 | 2 | 60 | 39 | 3 | 3 | 37 | 14 | 230 | 140 | 332 | 198 | 835 | 689 | 29 |
| 22 | 20 | 230 | 153 | 42 | 30 | 92 | 53 | 347 | 276 | 733 | 532 | 2.491 | 2.173 | 30 |
| 9 | 7 | 80 | 54 | 21 | 10 | 82 | 33 | 534 | 450 | 726 | 554 | 875 | 676 | 31 |
| 2 | 2 | 19 | 19 | 4 | 4 | 14 | 4 | 79 | 53 | 118 | 82 | 329 | 285 | 32 |
| 11 | 7 | 135 | 102 | 34 | 33 | 45 | 18 | 374 | 339 | 599 | 499 | 1.647 | 1.544 | 33 |
| 14 | 13 | 151 | 92 | 55 | 27 | 67 | 37 | 1.526 | 882 | 1.813 | 1.051 | 2.248 | 1.476 | 34 |
| 36 | 34 | 397 | 307 | 85 | 64 | 114 | 65 | 1.031 | 670 | 1.663 | 1.140 | 2.959 | 2.386 | 35 |
| 5 | 5 | 106 | 64 | 18 | 12 | 50 | 31 | 885 | 555 | 1.064 | 667 | 1.460 | 1.062 | 36 |
| 10 | 9 | 103 | 79 | 32 | 22 | 29 | 18 | 404 | 347 | 578 | 475 | 889 | 761 | 37 |
| 5 | 5 | 102 | 75 | 19 | 9 | 25 | 18 | 535 | 456 | 686 | 563 | 986 | 854 | 38 |
| 25 | 24 | 185 | 134 | 56 | 40 | 117 | 69 | 1.187 | 977 | 1.570 | 1.244 | 2.571 | 2.221 | 39 |
| 6 | 6 | 46 | 30 | 11 | 10 | 23 | 14 | 198 | 163 | 284 | 223 | 514 | 399 | 40 |
| 9 | 9 | 100 | 79 | 16 | 15 | 51 | 30 | 563 | 338 | 739 | 471 | 1.356 | 1.082 | 41 |
| 14 | 13 | 162 | 111 | 24 | 21 | 93 | 54 | 1.105 | 833 | 1.398 | 1.032 | 2.360 | 1.985 | 42 |
| 8 | 8 | 71 | 40 | 20 | 10 | 86 | 53 | 370 | 327 | 555 | 438 | 639 | 500 | 43 |
| 13 | 9 | 49 | 28 | 9 | 5 | 55 | 39 | 708 | 473 | 834 | 554 | 1.198 | 915 | 44 |
| 1 | — | 16 | 12 | 3 | 2 | 13 | 6 | 125 | 101 | 158 | 121 | 295 | 241 | 45 |
| 1 | 1 | 33 | 22 | 3 | 3 | 24 | 13 | 314 | 254 | 375 | 293 | 446 | 356 | 46 |
| 129 | 123 | 601 | 426 | 177 | 119 | 469 | 323 | 2.515 | 1.783 | 3.891 | 2.774 | 5.936 | 4.792 | 47 |
| 5 | 5 | 62 | 51 | 30 | 25 | 29 | 13 | 83 | 49 | 209 | 143 | 710 | 634 | 48 |
| — | — | 22 | 13 | 1 | 1 | 13 | 6 | 147 | 135 | 183 | 155 | 273 | 197 | 49 |
| 3 | 3 | 51 | 40 | 12 | 11 | 64 | 38 | 492 | 292 | 622 | 384 | 803 | 440 | 50 |
| 39 | 36 | 156 | 115 | 56 | 37 | 80 | 47 | 651 | 465 | 982 | 700 | 1.579 | 1.289 | 51 |
| 3 | 3 | 56 | 37 | 9 | 6 | 32 | 20 | 436 | 297 | 536 | 363 | 848 | 664 | 52 |
| 6 | 4 | 73 | 47 | 15 | 12 | 44 | 26 | 551 | 427 | 689 | 516 | 1.291 | 996 | 53 |
| 18 | 16 | 111 | 81 | 27 | 21 | 69 | 40 | 651 | 538 | 876 | 696 | 1.366 | 1.185 | 54 |
| 4 | 4 | 76 | 46 | 29 | 18 | 31 | 12 | 87 | 66 | 227 | 146 | 1.030 | 873 | 55 |
| 24 | 20 | 222 | 148 | 44 | 37 | 103 | 63 | 1.898 | 1.373 | 2.291 | 1.641 | 2.658 | 1.995 | 56 |
| 12 | 12 | 62 | 53 | 28 | 19 | 38 | 17 | 669 | 535 | 909 | 636 | 1.369 | 1.185 | 57 |
| 5 | 5 | 50 | 30 | 3 | 3 | 49 | 23 | 318 | 298 | 425 | 359 | 1.167 | 810 | 58 |
| 1 | 1 | 44 | 38 | 29 | 22 | 33 | 21 | 48 | 35 | 155 | 117 | 775 | 717 | 59 |
| 48 | 43 | 404 | 262 | 135 | 83 | 346 | 200 | 2.347 | 1.662 | 3.280 | 2.250 | 3.636 | 2.583 | 60 |
| 20 | 19 | 149 | 107 | 58 | 43 | 76 | 46 | 224 | 171 | 527 | 386 | 1.714 | 1.560 | 61 |
| 135 | 129 | 567 | 420 | 192 | 112 | 503 | 335 | 1.826 | 1.348 | 3.223 | 2.344 | 4.711 | 3.782 | 62 |
| 26 | 25 | 208 | 161 | 63 | 35 | 201 | 116 | 807 | 665 | 1.305 | 1.002 | 1.844 | 1.376 | 63 |

Segue: TAV. 7 — Popolazione residente attiva, per sesso: addetta al ramo dell'agricoltura,

| N. d'or- dine | COMUNI | ADDETTI ALL'AGRICOLTURA, CACCIA E PESCA | | | | | | | | | | | |
|---------------------|--------------------------------|---|----|--|-----|-----------------------------------|-------|-----------------------------|---|-------|-------|--------|-------|
| | | Indipendenti | | | | Coadiuvanti di indipendenti | | Dipendenti | | | | TOTALE | |
| | | conduttori non coltivatori e altri amministratori | | conduttori coltivatori e altri lavoratori in proprio | | MF | M | dirigenti e impiegati | | altri | | MF | M |
| | | MF | M | MF | M | | | MF | M | MF | M | | |
| 64 | Erbusco | 7 | 7 | 456 | 454 | 315 | 311 | — | — | 53 | 51 | 831 | 823 |
| 65 | Èsine | — | — | 182 | 161 | 106 | 68 | — | — | 74 | 72 | 362 | 301 |
| 66 | Fiesse | 8 | 7 | 162 | 161 | 160 | 157 | — | — | 349 | 348 | 679 | 673 |
| 67 | Gàmbara | 34 | 34 | 308 | 304 | 255 | 254 | 10 | 9 | 754 | 753 | 1.361 | 1.354 |
| 68 | Gardone Riviera | 2 | 2 | 88 | 87 | 44 | 42 | — | — | 75 | 75 | 209 | 206 |
| 69 | Gardone Val Tròm pia | — | — | 60 | 58 | 27 | 26 | — | — | 21 | 21 | 108 | 105 |
| 70 | Gargnano | 6 | 5 | 341 | 339 | 163 | 161 | 2 | 2 | 159 | 158 | 671 | 665 |
| 71 | Gavardo | 13 | 13 | 361 | 355 | 226 | 224 | 2 | 2 | 77 | 76 | 679 | 670 |
| 72 | Ghedi | 16 | 14 | 477 | 470 | 507 | 482 | 1 | 1 | 1.023 | 1.016 | 2.024 | 1.983 |
| 73 | Giànico | 2 | 2 | 86 | 85 | 66 | 43 | — | — | 28 | 28 | 182 | 158 |
| 74 | Gottolengo | 10 | 10 | 295 | 293 | 308 | 306 | — | — | 601 | 601 | 1.214 | 1.210 |
| 75 | Gussago | 9 | 8 | 521 | 521 | 368 | 363 | 4 | 3 | 211 | 211 | 1.113 | 1.106 |
| 76 | Idro | 1 | — | 81 | 80 | 23 | 23 | — | — | 38 | 36 | 143 | 139 |
| 77 | Incùdine | — | — | 101 | 57 | 63 | 23 | — | — | 5 | 2 | 169 | 82 |
| 78 | Iseo | 11 | 5 | 221 | 217 | 235 | 203 | 2 | — | 58 | 58 | 527 | 483 |
| 79 | Isorella | 5 | 5 | 224 | 224 | 179 | 179 | — | — | 263 | 263 | 671 | 671 |
| 80 | Lavenone | 4 | 4 | 116 | 110 | 50 | 47 | — | — | 135 | 130 | 305 | 291 |
| 81 | Leno | 32 | 29 | 487 | 482 | 501 | 484 | 5 | 5 | 1.647 | 1.645 | 2.672 | 2.645 |
| 82 | Limone sul Garda | 1 | 1 | 51 | 51 | 14 | 14 | — | — | 34 | 34 | 100 | 100 |
| 83 | Lodrino | — | — | 54 | 54 | 49 | 32 | — | — | 39 | 39 | 142 | 125 |
| 84 | Lograto | 13 | 12 | 64 | 63 | 82 | 81 | 4 | 4 | 390 | 386 | 553 | 546 |
| 85 | Lonato | 29 | 25 | 741 | 735 | 1.297 | 1.027 | 8 | 8 | 336 | 335 | 2.411 | 2.130 |
| 86 | Longhena | 12 | 12 | 29 | 29 | 35 | 35 | — | — | 104 | 97 | 180 | 173 |
| 87 | Lòsine | — | — | 54 | 51 | 18 | 16 | — | — | 15 | 13 | 87 | 80 |
| 88 | Lòzio | — | — | 206 | 85 | 35 | 22 | — | — | 1 | 1 | 242 | 108 |
| 89 | Lumezzane | — | — | 97 | 92 | 35 | 28 | — | — | 16 | 16 | 148 | 136 |
| 90 | Maclòdio | 1 | 1 | 39 | 39 | 48 | 48 | 2 | 2 | 173 | 171 | 263 | 261 |
| 91 | Magasa | 1 | 1 | 53 | 49 | 25 | 25 | — | — | 47 | 46 | 126 | 121 |
| 92 | Mairano | 3 | 3 | 144 | 131 | 172 | 144 | 1 | 1 | 362 | 326 | 682 | 605 |
| 93 | Malegno | — | — | 29 | 28 | 16 | 12 | — | — | 2 | 2 | 47 | 42 |
| 94 | Malonno | 1 | 1 | 178 | 158 | 85 | 66 | — | — | 23 | 23 | 287 | 248 |
| 95 | Manerba | 7 | 5 | 279 | 278 | 171 | 171 | 1 | 1 | 113 | 113 | 571 | 568 |
| 96 | Manèrbio | 17 | 16 | 270 | 264 | 327 | 308 | 2 | 2 | 649 | 644 | 1.265 | 1.234 |
| 97 | Marcheno | — | — | 90 | 81 | 65 | 50 | — | — | 19 | 17 | 174 | 148 |
| 98 | Marone | 1 | — | 103 | 100 | 73 | 73 | — | — | 27 | 27 | 204 | 200 |
| 99 | Mazzano | 8 | 6 | 193 | 192 | 187 | 173 | 5 | 5 | 198 | 197 | 591 | 573 |
| 100 | Milzano | 7 | 6 | 59 | 59 | 76 | 75 | 1 | 1 | 335 | 335 | 478 | 476 |
| 101 | Moniga | 12 | 6 | 102 | 99 | 99 | 97 | 1 | 1 | 12 | 12 | 226 | 215 |
| 102 | Monno | — | — | 116 | 106 | 245 | 94 | — | — | 12 | 7 | 373 | 207 |
| 103 | Monte Isola | — | — | 115 | 113 | 42 | 40 | — | — | 28 | 19 | 183 | 172 |
| 104 | Monticelli Brusati | 9 | 5 | 197 | 192 | 151 | 150 | 1 | 1 | 46 | 44 | 404 | 392 |
| 105 | Montichiari | 24 | 21 | 886 | 879 | 1.264 | 1.147 | 6 | 6 | 686 | 684 | 2.866 | 2.737 |
| 106 | Mura | 1 | 1 | 95 | 85 | 108 | 63 | — | — | 90 | 86 | 294 | 235 |
| 107 | Muscoline | 7 | 5 | 201 | 198 | 174 | 172 | — | — | 40 | 40 | 422 | 415 |
| 108 | Nave | 9 | 4 | 359 | 355 | 185 | 185 | — | — | 168 | 168 | 721 | 712 |
| 109 | Niardo | — | — | 39 | 37 | 25 | 14 | — | — | 7 | 7 | 71 | 58 |
| 110 | Nuolento | — | — | 104 | 104 | 64 | 63 | 1 | 1 | 36 | 36 | 205 | 204 |
| 111 | Nuolera | 2 | 2 | 135 | 134 | 105 | 103 | 1 | 1 | 68 | 68 | 311 | 308 |
| 112 | Òdolo | 1 | — | 73 | 71 | 10 | 10 | — | — | 4 | 4 | 88 | 85 |
| 113 | Offlaga | 9 | 7 | 172 | 166 | 179 | 178 | 2 | 2 | 725 | 717 | 1.087 | 1.070 |
| 114 | Ome | 3 | 3 | 202 | 200 | 94 | 94 | — | — | 53 | 52 | 352 | 349 |
| 115 | Ono San Pietro | — | — | 40 | 29 | 6 | 5 | — | — | 1 | 1 | 47 | 35 |
| 116 | Orzinuovi | 15 | 14 | 366 | 358 | 464 | 449 | 5 | 4 | 1.335 | 1.328 | 2.185 | 2.153 |
| 117 | Orzivecchi | 28 | 28 | 50 | 49 | 86 | 84 | 2 | 2 | 398 | 398 | 564 | 561 |
| 118 | Ospitaletto | 11 | 6 | 136 | 136 | 102 | 101 | — | — | 85 | 85 | 334 | 328 |
| 119 | Òssimo | — | — | 113 | 93 | 76 | 46 | — | — | 42 | 42 | 231 | 181 |
| 120 | Padenghe | 6 | 6 | 150 | 150 | 142 | 137 | 1 | 1 | 61 | 61 | 360 | 355 |
| 121 | Paderno Franciacorta | 7 | 6 | 105 | 104 | 129 | 129 | — | — | 11 | 11 | 252 | 250 |
| 122 | Paisco Loveno | — | — | 87 | 58 | 5 | 4 | — | — | 18 | 18 | 110 | 80 |
| 123 | Paitone | — | — | 56 | 56 | 47 | 47 | — | — | 18 | 18 | 121 | 121 |
| 124 | Palazzolo sull'Òglio | 3 | 3 | 253 | 253 | 363 | 347 | — | — | 31 | 31 | 650 | 634 |
| 125 | Paràtico | 6 | 3 | 106 | 106 | 57 | 57 | 1 | 1 | 7 | 7 | 177 | 174 |
| 126 | Paspardo | — | — | 26 | 19 | 6 | 4 | — | — | 3 | 3 | 35 | 26 |

caccia e pesca e ad altri rami di attività economica, secondo la condizione sociale

| ADDETTI AD ALTRI RAMI DI ATTIVITÀ ECONOMICA | | | | | | | | | | | | TOTALE | | N. d'or- dine |
|---|-----|-----------------------|-----|-----------------------------|-----|-----------------------|-----|-------|-------|--------|-------|------------------------------|-------|---------------------|
| Indipendenti | | | | Coadiuvanti di indipendenti | | Dipendenti | | | | TOTALE | | POPOLAZIONE RESIDENTE ATTIVA | | |
| amministratori e liberi professionisti | | lavoratori in proprio | | | | dirigenti e impiegati | | altri | | | | | | |
| MF | M | MF | M | MF | M | MF | M | MF | M | MF | M | MF | M | |
| 18 | 16 | 171 | 116 | 34 | 32 | 55 | 36 | 914 | 583 | 1.192 | 783 | 2.023 | 1.606 | 64 |
| 10 | 9 | 100 | 78 | 21 | 14 | 51 | 31 | 704 | 415 | 886 | 547 | 1.248 | 848 | 65 |
| 9 | 9 | 83 | 70 | 19 | 12 | 16 | 8 | 62 | 52 | 189 | 151 | 868 | 824 | 66 |
| 18 | 15 | 163 | 138 | 33 | 29 | 67 | 34 | 205 | 172 | 486 | 388 | 1.847 | 1.742 | 67 |
| 37 | 32 | 173 | 120 | 38 | 22 | 150 | 88 | 540 | 372 | 938 | 634 | 1.147 | 840 | 68 |
| 32 | 26 | 327 | 228 | 65 | 39 | 428 | 303 | 2.310 | 1.805 | 3.162 | 2.401 | 3.270 | 2.506 | 69 |
| 20 | 18 | 177 | 140 | 35 | 23 | 125 | 73 | 701 | 390 | 1.058 | 644 | 1.729 | 1.309 | 70 |
| 20 | 19 | 258 | 201 | 75 | 54 | 188 | 101 | 2.116 | 1.046 | 2.657 | 1.421 | 3.336 | 2.091 | 71 |
| 31 | 30 | 306 | 223 | 91 | 63 | 188 | 129 | 1.149 | 820 | 1.765 | 1.265 | 3.789 | 3.248 | 72 |
| 1 | 1 | 27 | 23 | 1 | 1 | 22 | 10 | 238 | 174 | 289 | 209 | 471 | 367 | 73 |
| 35 | 30 | 200 | 160 | 53 | 49 | 66 | 32 | 230 | 184 | 584 | 455 | 1.798 | 1.665 | 74 |
| 21 | 19 | 269 | 188 | 52 | 40 | 129 | 77 | 1.448 | 1.123 | 1.919 | 1.447 | 3.032 | 2.553 | 75 |
| 9 | 9 | 66 | 45 | 7 | 6 | 26 | 16 | 201 | 181 | 309 | 257 | 452 | 396 | 76 |
| — | — | 14 | 7 | 4 | 3 | 16 | 10 | 127 | 105 | 161 | 125 | 330 | 207 | 77 |
| 43 | 39 | 302 | 215 | 98 | 48 | 321 | 198 | 1.461 | 971 | 2.225 | 1.471 | 2.752 | 1.954 | 78 |
| 19 | 17 | 94 | 81 | 23 | 19 | 40 | 21 | 113 | 102 | 289 | 240 | 960 | 911 | 79 |
| 1 | 1 | 32 | 26 | 4 | 3 | 14 | 7 | 94 | 75 | 145 | 112 | 450 | 403 | 80 |
| 39 | 36 | 339 | 269 | 74 | 60 | 141 | 74 | 640 | 523 | 1.233 | 962 | 3.905 | 3.607 | 81 |
| 3 | 3 | 22 | 19 | 5 | 5 | 18 | 11 | 123 | 81 | 171 | 119 | 271 | 219 | 82 |
| — | — | 21 | 16 | 9 | 6 | 10 | 4 | 141 | 118 | 181 | 144 | 323 | 269 | 83 |
| 12 | 11 | 76 | 54 | 29 | 16 | 51 | 23 | 275 | 219 | 443 | 323 | 996 | 869 | 84 |
| 47 | 44 | 395 | 287 | 132 | 88 | 255 | 160 | 1.146 | 867 | 1.975 | 1.428 | 4.386 | 3.556 | 85 |
| — | — | 24 | 19 | 12 | 11 | 6 | 4 | 14 | 12 | 56 | 46 | 236 | 219 | 86 |
| — | — | 17 | 14 | — | — | 12 | 5 | 129 | 118 | 158 | 137 | 245 | 217 | 87 |
| 1 | 1 | 16 | 9 | 3 | 3 | 13 | 6 | 258 | 241 | 291 | 260 | 533 | 368 | 88 |
| 121 | 119 | 637 | 518 | 306 | 256 | 244 | 146 | 3.028 | 2.371 | 4.336 | 3.410 | 4.484 | 3.546 | 89 |
| 2 | 2 | 17 | 9 | 8 | 6 | 8 | 5 | 26 | 23 | 61 | 45 | 324 | 306 | 90 |
| — | — | 4 | 4 | — | — | 4 | 4 | 43 | 34 | 51 | 42 | 177 | 163 | 91 |
| 6 | 6 | 104 | 67 | 42 | 26 | 31 | 14 | 142 | 118 | 325 | 231 | 1.007 | 836 | 92 |
| 9 | 7 | 75 | 53 | 21 | 17 | 53 | 30 | 469 | 331 | 627 | 438 | 674 | 480 | 93 |
| 3 | 3 | 68 | 40 | 7 | 2 | 38 | 23 | 593 | 538 | 709 | 606 | 996 | 854 | 94 |
| 6 | 6 | 65 | 51 | 9 | 6 | 38 | 22 | 197 | 131 | 315 | 216 | 886 | 784 | 95 |
| 47 | 42 | 381 | 300 | 100 | 83 | 306 | 173 | 2.465 | 1.268 | 3.299 | 1.866 | 4.564 | 3.100 | 96 |
| 3 | 3 | 54 | 29 | 4 | 2 | 49 | 25 | 475 | 389 | 585 | 448 | 759 | 596 | 97 |
| 16 | 16 | 98 | 66 | 32 | 23 | 78 | 43 | 790 | 477 | 1.014 | 625 | 1.218 | 825 | 98 |
| 24 | 23 | 180 | 105 | 31 | 25 | 68 | 37 | 895 | 701 | 1.198 | 891 | 1.789 | 1.464 | 99 |
| 8 | 8 | 61 | 44 | 11 | 11 | 25 | 13 | 89 | 83 | 194 | 159 | 672 | 635 | 100 |
| 6 | 6 | 23 | 19 | 9 | 8 | 18 | 13 | 97 | 70 | 153 | 116 | 379 | 331 | 101 |
| 1 | 1 | 10 | 4 | 3 | — | 10 | 4 | 67 | 60 | 91 | 69 | 464 | 276 | 102 |
| 4 | 4 | 67 | 52 | 11 | 5 | 28 | 16 | 354 | 246 | 464 | 323 | 647 | 495 | 103 |
| 11 | 8 | 37 | 23 | 6 | 6 | 20 | 9 | 281 | 170 | 355 | 216 | 759 | 608 | 104 |
| 100 | 95 | 517 | 385 | 133 | 82 | 301 | 179 | 1.522 | 1.000 | 2.573 | 1.741 | 5.439 | 4.478 | 105 |
| — | — | 24 | 18 | 6 | 1 | 11 | 4 | 117 | 73 | 158 | 96 | 452 | 331 | 106 |
| 2 | 2 | 24 | 18 | 6 | 6 | 14 | 6 | 160 | 61 | 206 | 93 | 628 | 508 | 107 |
| 29 | 27 | 267 | 169 | 57 | 38 | 156 | 125 | 1.438 | 1.164 | 1.947 | 1.523 | 2.668 | 2.235 | 108 |
| 1 | 1 | 28 | 23 | 3 | 3 | 23 | 16 | 320 | 282 | 375 | 325 | 446 | 383 | 109 |
| 14 | 14 | 87 | 68 | 31 | 30 | 23 | 7 | 405 | 286 | 560 | 405 | 765 | 609 | 110 |
| 6 | 6 | 63 | 34 | 7 | 6 | 37 | 22 | 420 | 330 | 533 | 398 | 844 | 706 | 111 |
| 12 | 12 | 66 | 41 | 16 | 14 | 32 | 21 | 218 | 187 | 344 | 275 | 432 | 360 | 112 |
| 2 | 2 | 81 | 63 | 29 | 25 | 38 | 13 | 217 | 107 | 367 | 210 | 1.454 | 1.280 | 113 |
| — | — | 71 | 49 | 11 | 11 | 34 | 13 | 350 | 249 | 466 | 322 | 818 | 671 | 114 |
| 1 | 1 | 10 | 8 | 1 | 1 | 2 | 2 | 142 | 134 | 156 | 146 | 203 | 181 | 115 |
| 87 | 78 | 446 | 341 | 183 | 148 | 241 | 139 | 988 | 712 | 1.945 | 1.418 | 4.130 | 3.571 | 116 |
| 3 | 3 | 85 | 68 | 21 | 19 | 52 | 28 | 189 | 162 | 350 | 280 | 914 | 841 | 117 |
| 38 | 37 | 171 | 138 | 61 | 46 | 94 | 55 | 1.537 | 875 | 1.901 | 1.151 | 2.235 | 1.479 | 118 |
| 2 | 2 | 42 | 29 | 10 | 8 | 68 | 38 | 524 | 292 | 646 | 369 | 877 | 550 | 119 |
| 10 | 9 | 70 | 50 | 20 | 18 | 26 | 14 | 145 | 115 | 271 | 206 | 631 | 561 | 120 |
| 3 | 3 | 89 | 54 | 19 | 15 | 32 | 19 | 499 | 277 | 642 | 368 | 894 | 618 | 121 |
| 2 | 2 | 15 | 10 | — | — | 11 | 6 | 189 | 177 | 217 | 195 | 327 | 275 | 122 |
| 3 | 3 | 36 | 29 | 8 | 7 | 6 | 4 | 195 | 157 | 248 | 200 | 369 | 321 | 123 |
| 50 | 43 | 421 | 324 | 124 | 84 | 442 | 320 | 3.332 | 2.282 | 4.369 | 3.053 | 5.019 | 3.687 | 124 |
| 2 | 2 | 65 | 45 | 22 | 16 | 44 | 20 | 801 | 497 | 934 | 580 | 1.111 | 754 | 125 |
| — | — | 5 | 2 | — | — | 9 | 3 | 237 | 223 | 251 | 228 | 286 | 254 | 126 |

Segue: TAV. 7 — Popolazione residente attiva, per sesso: addetta al ramo dell'agricoltura,

| N. d'or- dine | COMUNI | ADDETTI ALL'AGRICOLTURA, CACCIA E PESCA | | | | | | | | | | TOTALE | |
|---------------------|----------------------------------|---|--------------|--|---------------|-----------------------------------|---------------|-----------------------------|------------|---------------|---------------|----------------|----------------|
| | | Indipendenti | | | | Coadiuvanti di indipendenti | | Dipendenti | | | | | |
| | | conduttori non coltivatori e altri amministratori | | conduttori coltivatori e altri lavoratori in proprio | | MF | M | dirigenti e impiegati | | altri | | MF | M |
| | | MF | M | MF | M | | | MF | M | MF | M | | |
| 127 | Passirano | 14 | 7 | 267 | 265 | 279 | 275 | 1 | 1 | 53 | 52 | 614 | 600 |
| 128 | Pavone del Mella | 21 | 21 | 152 | 152 | 152 | 148 | 1 | 1 | 258 | 258 | 584 | 580 |
| 129 | Pederagnaga-Oriano | 6 | 6 | 205 | 202 | 245 | 222 | — | — | 511 | 510 | 967 | 940 |
| 130 | Pèrtica Alta | — | — | 134 | 125 | 99 | 78 | — | — | 55 | 52 | 288 | 255 |
| 131 | Pèrtica Bassa | — | — | 145 | 139 | 156 | 118 | — | — | 126 | 124 | 427 | 381 |
| 132 | Pezzaze | — | — | 168 | 132 | 181 | 79 | — | — | 122 | 113 | 471 | 324 |
| 133 | Pian d'Artogne | 8 | 3 | 373 | 326 | 436 | 237 | — | — | 100 | 93 | 917 | 659 |
| 134 | Pisogne | 4 | 3 | 237 | 211 | 234 | 160 | — | — | 75 | 59 | 550 | 433 |
| 135 | Polàveno | 1 | — | 24 | 24 | 7 | 7 | — | — | 13 | 13 | 45 | 44 |
| 136 | Polpenazze | 7 | 3 | 158 | 158 | 194 | 194 | 4 | 4 | 62 | 60 | 425 | 419 |
| 137 | Pompiano | 10 | 10 | 98 | 98 | 167 | 165 | 6 | 6 | 512 | 509 | 793 | 788 |
| 138 | Poncarale Flero | 26 | 12 | 270 | 264 | 236 | 231 | 2 | 2 | 469 | 467 | 1.003 | 976 |
| 139 | Ponte di Legno | 4 | 2 | 255 | 131 | 129 | 50 | — | — | 12 | 9 | 400 | 192 |
| 140 | Ponteviso | 23 | 19 | 328 | 314 | 339 | 277 | 11 | 11 | 754 | 751 | 1.455 | 1.372 |
| 141 | Pontoglio | 9 | 4 | 214 | 213 | 257 | 223 | — | — | 55 | 55 | 535 | 495 |
| 142 | Pozzolengo | 15 | 10 | 293 | 290 | 313 | 310 | 4 | 4 | 115 | 115 | 740 | 729 |
| 143 | Pralboino | 8 | 6 | 211 | 211 | 157 | 157 | 3 | 3 | 436 | 435 | 815 | 812 |
| 144 | Presèglie | 3 | 2 | 162 | 160 | 97 | 96 | — | — | 17 | 17 | 279 | 275 |
| 145 | Prèstine | — | — | 34 | 28 | 11 | 6 | — | — | 4 | 4 | 49 | 38 |
| 146 | Prevalle | 8 | 8 | 199 | 198 | 132 | 130 | 1 | 1 | 46 | 46 | 386 | 383 |
| 147 | Provàglio d'Iseo | 17 | 10 | 260 | 260 | 210 | 206 | 2 | 2 | 37 | 36 | 526 | 514 |
| 148 | Provàglio Val Sàbbia | — | — | 117 | 116 | 83 | 78 | — | — | 57 | 57 | 257 | 251 |
| 149 | Puegnago | 4 | 4 | 170 | 170 | 144 | 144 | — | — | 95 | 95 | 413 | 413 |
| 150 | Quinzano d'Òglio | 25 | 24 | 166 | 165 | 173 | 172 | 1 | 1 | 708 | 707 | 1.073 | 1.069 |
| 151 | Remedello | 22 | 21 | 214 | 212 | 212 | 206 | 7 | 7 | 457 | 456 | 912 | 902 |
| 152 | Rezzato | 17 | 17 | 118 | 118 | 137 | 128 | 1 | 1 | 232 | 231 | 505 | 495 |
| 153 | Roccafranca | 4 | 4 | 190 | 188 | 237 | 226 | 7 | 7 | 479 | 474 | 917 | 899 |
| 154 | Rodengo-Saiano | 11 | 10 | 218 | 218 | 207 | 204 | 1 | 1 | 55 | 55 | 492 | 488 |
| 155 | Roè Volciano | 2 | 2 | 126 | 125 | 51 | 51 | 1 | 1 | 21 | 19 | 201 | 198 |
| 156 | Roncadelle | 7 | 7 | 54 | 53 | 66 | 65 | — | — | 261 | 252 | 388 | 377 |
| 157 | Rovato | 14 | 14 | 581 | 575 | 574 | 539 | — | — | 362 | 348 | 1.531 | 1.476 |
| 158 | Rudiano | 2 | 1 | 211 | 204 | 162 | 153 | — | — | 109 | 105 | 484 | 463 |
| 159 | Sàbbio Chiese | 3 | 3 | 206 | 205 | 77 | 76 | — | — | 111 | 111 | 397 | 395 |
| 160 | Sale Marasino | 2 | 2 | 158 | 156 | 95 | 91 | — | — | 47 | 47 | 302 | 296 |
| 161 | Salò | 19 | 10 | 254 | 243 | 233 | 227 | 4 | 4 | 76 | 76 | 586 | 560 |
| 162 | San Felice del Benaco | 10 | 9 | 158 | 153 | 105 | 103 | 1 | 1 | 96 | 96 | 370 | 362 |
| 163 | San Gervàsio Bresciano | 1 | 1 | 97 | 97 | 110 | 108 | 1 | 1 | 288 | 286 | 497 | 493 |
| 164 | San Zeno Naviglio | 2 | 2 | 28 | 27 | 20 | 20 | 2 | 2 | 174 | 174 | 226 | 225 |
| 165 | Sarezzo | 1 | 1 | 83 | 81 | 40 | 38 | — | — | 8 | 8 | 132 | 128 |
| 166 | Sèllero | — | — | 101 | 61 | 151 | 47 | 1 | 1 | 9 | 4 | 262 | 113 |
| 167 | Seniga | 22 | 22 | 124 | 123 | 105 | 99 | 6 | 6 | 370 | 370 | 627 | 620 |
| 168 | Serle | — | — | 171 | 171 | 73 | 73 | — | — | 12 | 12 | 256 | 256 |
| 169 | Sirmione | 8 | 7 | 126 | 125 | 108 | 100 | 1 | 1 | 55 | 55 | 298 | 288 |
| 170 | Soiano del Lago | — | — | 71 | 71 | 64 | 63 | 3 | 3 | 34 | 34 | 172 | 171 |
| 171 | Sònico | — | — | 43 | 39 | 26 | 19 | — | — | 2 | 2 | 71 | 60 |
| 172 | Sulzano | 3 | 3 | 87 | 85 | 95 | 76 | — | — | 17 | 17 | 202 | 181 |
| 173 | Tavèrnole sul Mella | — | — | 216 | 197 | 139 | 118 | — | — | 67 | 63 | 422 | 378 |
| 174 | Temù | — | — | 123 | 53 | 29 | 8 | — | — | 5 | 4 | 157 | 65 |
| 175 | Tignale | 1 | 1 | 140 | 136 | 84 | 66 | — | — | 42 | 41 | 267 | 244 |
| 176 | Tòrbolo Casàglia | 5 | 5 | 100 | 98 | 149 | 148 | 1 | 1 | 370 | 368 | 625 | 620 |
| 177 | Toscolano Maderno | 4 | 4 | 243 | 242 | 144 | 144 | 3 | 3 | 91 | 91 | 485 | 484 |
| 178 | Travagliato | 3 | 3 | 368 | 367 | 304 | 298 | 1 | 1 | 232 | 231 | 908 | 900 |
| 179 | Tremòsine | — | — | 180 | 178 | 75 | 70 | — | — | 78 | 76 | 333 | 324 |
| 180 | Trenzano | 45 | 45 | 192 | 190 | 227 | 227 | 2 | 2 | 497 | 464 | 963 | 928 |
| 181 | Treviso Bresciano | 1 | 1 | 84 | 83 | 26 | 26 | — | — | 29 | 29 | 140 | 139 |
| 182 | Urago d'Òglio | 2 | 2 | 176 | 176 | 169 | 167 | — | — | 115 | 115 | 462 | 460 |
| 183 | Vàllo | 1 | 1 | 89 | 88 | 36 | 35 | — | — | 58 | 58 | 184 | 182 |
| 184 | Valsaviore | — | — | 168 | 133 | 89 | 52 | — | — | 73 | 71 | 330 | 256 |
| 185 | Valvestino | — | — | 62 | 54 | 37 | 32 | — | — | 196 | 193 | 295 | 279 |
| 186 | Verolanuova | 27 | 27 | 247 | 245 | 201 | 197 | 3 | 3 | 722 | 721 | 1.200 | 1.193 |
| 187 | Verolavècchia | 25 | 25 | 141 | 132 | 160 | 146 | 3 | 3 | 648 | 647 | 977 | 953 |
| 188 | Vestone | — | — | 128 | 121 | 71 | 64 | — | — | 84 | 84 | 283 | 269 |
| 189 | Veza d'Òglio | — | — | 142 | 117 | 61 | 43 | — | — | 30 | 30 | 233 | 190 |
| 190 | Villa Carcina | 7 | 6 | 80 | 76 | 32 | 28 | — | — | 12 | 12 | 131 | 122 |
| 191 | Villachiera | 17 | 16 | 75 | 75 | 84 | 84 | 1 | 1 | 505 | 503 | 682 | 679 |
| 192 | Villanuova sul Clisi | 2 | 2 | 69 | 69 | 21 | 21 | — | — | 1 | 1 | 93 | 93 |
| 193 | Vione | — | — | 19 | 16 | 7 | 2 | — | — | 7 | 7 | 33 | 25 |
| 194 | Visano | 4 | 4 | 68 | 68 | 89 | 89 | 2 | 2 | 271 | 269 | 434 | 432 |
| 195 | Vobarno | — | — | 102 | 101 | 34 | 27 | — | — | 61 | 61 | 197 | 189 |
| 196 | Zone | — | — | 108 | 98 | 106 | 67 | — | — | 82 | 78 | 296 | 243 |
| | Provincia | 1.503 | 1.282 | 36.479 | 34.848 | 32.870 | 29.279 | 302 | 284 | 36.836 | 36.299 | 107.990 | 101.972 |

caccia e pesca e ad altri rami di attività economica, secondo la condizione sociale

| ADDETTI AD ALTRI RAMI DI ATTIVITÀ ECONOMICA | | | | | | | | | | | | T O T A L E | | N. d'or- dine |
|--|-------|--------------------------|--------|-----------------------------------|-------|-----------------------------|--------|---------|---------|-------------|---------|---------------------------------|---------|---------------------|
| Indipendenti | | | | Coadiuvanti di indipendenti | | Dipendenti | | | | T O T A L E | | POPOLAZIONE RESIDENTE ATTIVA | | |
| amministratori e liberi professionisti | | lavoratori in proprio | | | | dirigenti e impiegati | | altri | | | | | | |
| MF | M | MF | M | MF | M | MF | M | MF | M | MF | M | MF | M | |
| 14 | 14 | 120 | 78 | 22 | 16 | 71 | 44 | 744 | 508 | 971 | 660 | 1.585 | 1.260 | 127 |
| 6 | 5 | 86 | 76 | 38 | 30 | 41 | 24 | 217 | 96 | 388 | 231 | 972 | 811 | 128 |
| 11 | 11 | 113 | 90 | 70 | 40 | 53 | 23 | 187 | 150 | 434 | 314 | 1.401 | 1.254 | 129 |
| — | — | 30 | 18 | 2 | 1 | 13 | 8 | 74 | 67 | 119 | 94 | 407 | 349 | 130 |
| — | — | 17 | 13 | — | — | 14 | 10 | 58 | 43 | 89 | 66 | 516 | 447 | 131 |
| 5 | 4 | 41 | 30 | 5 | 3 | 32 | 16 | 256 | 226 | 339 | 279 | 810 | 603 | 132 |
| 13 | 12 | 110 | 60 | 27 | 13 | 65 | 35 | 984 | 770 | 1.199 | 890 | 2.116 | 1.549 | 133 |
| 30 | 28 | 164 | 102 | 37 | 22 | 166 | 110 | 1.564 | 1.267 | 1.961 | 1.529 | 2.511 | 1.962 | 134 |
| 3 | 3 | 21 | 17 | 4 | 1 | 18 | 16 | 358 | 303 | 404 | 340 | 449 | 384 | 135 |
| 9 | 9 | 48 | 31 | 8 | 7 | 23 | 9 | 101 | 54 | 189 | 110 | 614 | 529 | 136 |
| 2 | 2 | 71 | 61 | 30 | 29 | 33 | 15 | 104 | 75 | 240 | 182 | 1.033 | 970 | 137 |
| 1 | 1 | 148 | 94 | 31 | 21 | 69 | 33 | 903 | 716 | 1.152 | 865 | 2.155 | 1.841 | 138 |
| 17 | 16 | 123 | 83 | 52 | 27 | 67 | 36 | 402 | 347 | 661 | 509 | 1.061 | 701 | 139 |
| 42 | 40 | 333 | 254 | 105 | 68 | 139 | 78 | 1.216 | 727 | 1.835 | 1.167 | 3.290 | 2.539 | 140 |
| 15 | 13 | 150 | 100 | 54 | 35 | 107 | 72 | 1.139 | 627 | 1.465 | 847 | 2.000 | 1.342 | 141 |
| 15 | 11 | 161 | 109 | 40 | 32 | 48 | 29 | 236 | 198 | 500 | 379 | 1.240 | 1.108 | 142 |
| 12 | 10 | 197 | 141 | 33 | 25 | 71 | 39 | 186 | 144 | 499 | 359 | 1.314 | 1.171 | 143 |
| — | — | 30 | 22 | 9 | 6 | 21 | 12 | 116 | 99 | 176 | 139 | 455 | 414 | 144 |
| 1 | 1 | 22 | 15 | 2 | 1 | 16 | 8 | 274 | 195 | 315 | 220 | 364 | 258 | 145 |
| 8 | 7 | 56 | 44 | 9 | 8 | 35 | 22 | 610 | 445 | 718 | 526 | 1.104 | 909 | 146 |
| 16 | 12 | 90 | 61 | 25 | 14 | 61 | 32 | 785 | 580 | 977 | 699 | 1.503 | 1.213 | 147 |
| — | — | 15 | 7 | 2 | 1 | 8 | 3 | 63 | 48 | 88 | 59 | 345 | 310 | 148 |
| 1 | 1 | 40 | 32 | 5 | 5 | 18 | 8 | 132 | 63 | 196 | 109 | 609 | 522 | 149 |
| 37 | 35 | 259 | 205 | 77 | 64 | 122 | 66 | 1.009 | 374 | 1.504 | 744 | 2.577 | 1.813 | 150 |
| 14 | 14 | 134 | 104 | 33 | 29 | 74 | 51 | 256 | 205 | 511 | 403 | 1.423 | 1.305 | 151 |
| 46 | 46 | 232 | 151 | 63 | 43 | 196 | 133 | 1.539 | 1.178 | 2.076 | 1.551 | 2.581 | 2.046 | 152 |
| 12 | 12 | 91 | 72 | 31 | 29 | 34 | 17 | 146 | 115 | 314 | 245 | 1.231 | 1.144 | 153 |
| 7 | 6 | 65 | 46 | 20 | 19 | 82 | 49 | 600 | 412 | 774 | 532 | 1.266 | 1.020 | 154 |
| 4 | 4 | 89 | 57 | 23 | 9 | 118 | 67 | 1.089 | 615 | 1.323 | 752 | 1.524 | 950 | 155 |
| 8 | 5 | 96 | 67 | 21 | 18 | 33 | 20 | 635 | 516 | 793 | 626 | 1.181 | 1.003 | 156 |
| 97 | 94 | 558 | 432 | 168 | 125 | 282 | 174 | 1.502 | 1.110 | 2.607 | 1.935 | 4.138 | 3.411 | 157 |
| 7 | 7 | 97 | 72 | 26 | 17 | 32 | 19 | 447 | 260 | 609 | 375 | 1.093 | 838 | 158 |
| 6 | 6 | 111 | 61 | 25 | 17 | 48 | 23 | 392 | 335 | 582 | 442 | 979 | 837 | 159 |
| 9 | 8 | 88 | 73 | 21 | 15 | 67 | 44 | 614 | 314 | 799 | 454 | 1.101 | 750 | 160 |
| 87 | 80 | 513 | 398 | 149 | 98 | 497 | 264 | 1.541 | 1.007 | 2.787 | 1.847 | 3.373 | 2.407 | 161 |
| 15 | 13 | 58 | 43 | 27 | 23 | 33 | 21 | 276 | 178 | 409 | 278 | 779 | 640 | 162 |
| 12 | 11 | 72 | 58 | 37 | 32 | 45 | 22 | 199 | 93 | 365 | 216 | 862 | 709 | 163 |
| 4 | 4 | 96 | 73 | 16 | 14 | 58 | 38 | 560 | 436 | 734 | 565 | 960 | 790 | 164 |
| 21 | 18 | 184 | 122 | 39 | 28 | 149 | 94 | 1.991 | 1.442 | 2.384 | 1.704 | 2.516 | 1.832 | 165 |
| 4 | 4 | 29 | 15 | 2 | 1 | 33 | 23 | 280 | 263 | 348 | 306 | 610 | 419 | 166 |
| 16 | 14 | 97 | 67 | 27 | 18 | 38 | 21 | 98 | 76 | 276 | 196 | 903 | 816 | 167 |
| — | — | 63 | 45 | 16 | 16 | 20 | 14 | 598 | 454 | 697 | 529 | 953 | 785 | 168 |
| 13 | 12 | 75 | 65 | 41 | 21 | 52 | 29 | 315 | 224 | 496 | 351 | 794 | 639 | 169 |
| 1 | 1 | 10 | 6 | 5 | 2 | 8 | 5 | 55 | 38 | 79 | 52 | 251 | 223 | 170 |
| 4 | 3 | 45 | 33 | 8 | 4 | 31 | 16 | 380 | 358 | 468 | 414 | 539 | 474 | 171 |
| 14 | 14 | 55 | 34 | 14 | 11 | 51 | 30 | 191 | 122 | 325 | 211 | 527 | 392 | 172 |
| 7 | 7 | 77 | 61 | 20 | 13 | 41 | 23 | 352 | 288 | 497 | 392 | 919 | 770 | 173 |
| 2 | 2 | 44 | 33 | 9 | 3 | 34 | 19 | 243 | 227 | 332 | 284 | 489 | 349 | 174 |
| 2 | 1 | 50 | 31 | 14 | 5 | 22 | 12 | 254 | 126 | 342 | 175 | 609 | 419 | 175 |
| 2 | 1 | 48 | 38 | 14 | 11 | 33 | 19 | 208 | 173 | 305 | 242 | 930 | 862 | 176 |
| 36 | 30 | 252 | 177 | 84 | 40 | 169 | 111 | 1.719 | 1.063 | 2.260 | 1.421 | 2.745 | 1.905 | 177 |
| 65 | 64 | 304 | 233 | 60 | 50 | 85 | 53 | 1.184 | 763 | 1.698 | 1.163 | 2.606 | 2.063 | 178 |
| 3 | 2 | 77 | 52 | 15 | 9 | 74 | 41 | 684 | 310 | 853 | 414 | 1.186 | 738 | 179 |
| 15 | 15 | 140 | 118 | 48 | 32 | 48 | 22 | 242 | 208 | 493 | 395 | 1.456 | 1.323 | 180 |
| — | — | 16 | 8 | 3 | 1 | 13 | 7 | 122 | 91 | 154 | 107 | 294 | 246 | 181 |
| 18 | 15 | 77 | 50 | 20 | 18 | 41 | 18 | 387 | 234 | 543 | 335 | 1.005 | 795 | 182 |
| — | — | 18 | 16 | 5 | 5 | 8 | 4 | 182 | 57 | 213 | 82 | 397 | 264 | 183 |
| 5 | 5 | 85 | 55 | 5 | 2 | 44 | 22 | 898 | 841 | 1.037 | 925 | 1.367 | 1.181 | 184 |
| 1 | — | 21 | 15 | 4 | 4 | 13 | 6 | 42 | 23 | 81 | 48 | 376 | 327 | 185 |
| 68 | 63 | 298 | 227 | 84 | 55 | 178 | 101 | 830 | 534 | 1.458 | 980 | 2.658 | 2.173 | 186 |
| 20 | 18 | 171 | 133 | 41 | 31 | 65 | 31 | 283 | 131 | 580 | 344 | 1.557 | 1.297 | 187 |
| 31 | 30 | 176 | 118 | 35 | 28 | 120 | 64 | 577 | 416 | 939 | 656 | 1.222 | 925 | 188 |
| 9 | 6 | 54 | 44 | 6 | 5 | 35 | 23 | 250 | 219 | 354 | 297 | 587 | 487 | 189 |
| 16 | 13 | 169 | 103 | 59 | 30 | 195 | 117 | 1.964 | 1.410 | 2.403 | 1.673 | 2.534 | 1.795 | 190 |
| 4 | 4 | 40 | 30 | 18 | 7 | 26 | 14 | 40 | 32 | 128 | 87 | 810 | 766 | 191 |
| 4 | 4 | 98 | 65 | 22 | 10 | 160 | 110 | 1.366 | 703 | 1.650 | 892 | 1.743 | 985 | 192 |
| 1 | 1 | 45 | 24 | 3 | 3 | 25 | 11 | 306 | 289 | 380 | 328 | 413 | 353 | 193 |
| 9 | 9 | 54 | 35 | 18 | 15 | 26 | 17 | 92 | 78 | 199 | 154 | 633 | 586 | 194 |
| 11 | 8 | 198 | 135 | 62 | 39 | 198 | 119 | 2.079 | 1.445 | 2.548 | 1.746 | 2.745 | 1.935 | 195 |
| 3 | 3 | 30 | 18 | 10 | 3 | 16 | 7 | 174 | 107 | 233 | 138 | 529 | 381 | 196 |
| 5.237 | 4.901 | 30.377 | 22.135 | 8.016 | 5.556 | 27.337 | 16.484 | 147.747 | 104.852 | 218.714 | 153.928 | 326.704 | 255.900 | |

TAV. 8 — Famiglie residenti: in totale; col capo famiglia addetto al ramo dell'agricoltura,

| N. d'or- dine | COMUNI | FAMIGLIE CON CAPI FAMIGLIA ADDETTI ALL'AGRICOLTURA, CACCIA | | | | | | | | | | | |
|---------------------|-----------------------------------|--|------------|---|------------|--|------------|-----------------------------------|------------|-----------------------------|------------|----------|------------|
| | | TOTALE FAMIGLIE RESIDENTI | | Indipendenti | | | | Coadiuvanti di indipendenti | | Dipendenti | | | |
| | | | | conduttori non coltivatori e altri amministratori | | conduttori coltivatori e altri lavoratori in proprio | | | | dirigenti e impiegati | | altri | |
| | | N | componenti | famiglie | componenti | famiglie | componenti | famiglie | componenti | famiglie | componenti | famiglie | componenti |
| 1 | Acquafredda | 348 | 1.322 | 8 | 38 | 97 | 409 | 4 | 14 | — | — | 94 | 385 |
| 2 | Adro | 1.480 | 6.347 | 13 | 42 | 291 | 1.693 | 5 | 22 | 2 | 6 | 26 | 93 |
| 3 | Agnòsine | 313 | 1.209 | 7 | 24 | 119 | 556 | 1 | 3 | — | — | 6 | 16 |
| 4 | Alfianello | 595 | 2.636 | 28 | 152 | 104 | 533 | — | — | 3 | 10 | 238 | 1.121 |
| 5 | Anfo | 170 | 623 | — | — | 50 | 222 | — | — | — | — | 5 | 22 |
| 6 | Angolo | 606 | 2.804 | 1 | 9 | 117 | 606 | — | — | — | — | 23 | 98 |
| 7 | Bagnolo Mella | 2.152 | 9.579 | 11 | 42 | 206 | 1.262 | 14 | 80 | — | — | 571 | 2.792 |
| 8 | Bagolino | 1.236 | 5.231 | — | — | 341 | 1.773 | — | — | 2 | 16 | 214 | 981 |
| 9 | Barbariga | 529 | 2.590 | 9 | 42 | 141 | 803 | 2 | 6 | — | — | 171 | 862 |
| 10 | Bassano Bresciano | 374 | 1.844 | 3 | 12 | 70 | 469 | — | — | 1 | 6 | 130 | 654 |
| 11 | Bedizzole | 1.235 | 5.599 | 13 | 60 | 354 | 2.059 | — | — | 2 | 6 | 131 | 572 |
| 12 | Berlingo | 317 | 1.635 | 11 | 59 | 87 | 469 | — | — | 1 | 5 | 73 | 418 |
| 13 | Berzo Demo | 379 | 1.784 | — | — | 75 | 373 | 1 | 6 | — | — | 7 | 27 |
| 14 | Berzo Inferiore | 293 | 1.355 | — | — | 66 | 354 | — | — | — | — | 19 | 73 |
| 15 | Bienno | 688 | 3.094 | 2 | 3 | 78 | 374 | — | — | — | — | 24 | 106 |
| 16 | Bione | 278 | 1.151 | 1 | 8 | 116 | 581 | — | — | — | — | 28 | 103 |
| 17 | Borgo San Giacomo | 1.393 | 6.291 | 7 | 33 | 248 | 1.302 | 4 | 15 | 6 | 35 | 525 | 2.640 |
| 18 | Borgosatollo | 1.351 | 6.130 | 2 | 4 | 193 | 1.067 | — | — | 1 | 7 | 267 | 1.272 |
| 19 | Borno | 1.235 | 5.208 | 1 | 1 | 156 | 913 | 1 | 2 | — | — | 86 | 354 |
| 20 | Botticino | 1.346 | 5.568 | 32 | 85 | 335 | 1.695 | 1 | 5 | — | — | 14 | 50 |
| 21 | Bovegno | 790 | 3.323 | 1 | 5 | 245 | 1.212 | — | — | — | — | 30 | 105 |
| 22 | Bovezzo | 448 | 1.784 | 1 | 5 | 39 | 214 | — | — | — | — | — | — |
| 23 | Brandico | 226 | 1.277 | 13 | 112 | 15 | 77 | — | — | 1 | 9 | 133 | 767 |
| 24 | Braone | 139 | 577 | — | — | 27 | 132 | — | — | — | — | — | — |
| 25 | Breno | 1.117 | 4.524 | — | — | 98 | 465 | 2 | 6 | — | — | 7 | 15 |
| 26 | Brescia | 39.355 | 137.408 | 99 | 448 | 971 | 5.557 | 44 | 199 | 21 | 84 | 724 | 3.302 |
| 27 | Brione | 123 | 624 | — | — | 70 | 386 | — | — | — | — | 4 | 13 |
| 28 | Calcinato | 1.574 | 6.585 | 10 | 39 | 373 | 2.019 | 3 | 11 | — | — | 147 | 618 |
| 29 | Calvagese della Riviera | 478 | 1.950 | 9 | 24 | 204 | 983 | 2 | 7 | 4 | 15 | 36 | 142 |
| 30 | Calvisano | 1.498 | 6.866 | 36 | 195 | 423 | 2.511 | 1 | 3 | 3 | 10 | 471 | 2.099 |
| 31 | Capo di Ponte | 638 | 2.483 | — | — | 78 | 335 | — | — | — | — | 2 | 8 |
| 32 | Capovalle | 199 | 824 | — | — | 72 | 351 | — | — | — | — | 38 | 165 |
| 33 | Capriano-Azzano | 974 | 4.974 | 3 | 22 | 191 | 1.195 | — | — | 3 | 16 | 366 | 1.917 |
| 34 | Capriolo | 1.065 | 4.846 | 8 | 26 | 210 | 1.203 | — | — | — | — | 12 | 56 |
| 35 | Carpenèdolo | 1.780 | 7.314 | 27 | 97 | 378 | 2.155 | 1 | 13 | — | — | 230 | 1.002 |
| 36 | Castegnato | 819 | 3.680 | — | — | 139 | 821 | 1 | 6 | — | — | 59 | 303 |
| 37 | Castelcovati | 499 | 2.487 | 3 | 8 | 99 | 694 | — | — | — | — | 28 | 153 |
| 38 | Castel Mella | 616 | 2.871 | 4 | 21 | 58 | 339 | 2 | 11 | — | — | 91 | 460 |
| 39 | Castenèdolo | 1.575 | 6.907 | 8 | 41 | 243 | 1.340 | 7 | 43 | 1 | 4 | 264 | 1.309 |
| 40 | Casto | 280 | 1.279 | 4 | 6 | 73 | 390 | — | — | — | — | 15 | 58 |
| 41 | Castrezzato | 823 | 3.642 | 8 | 21 | 200 | 1.161 | 1 | 5 | 3 | 10 | 122 | 576 |
| 42 | Cazzago San Martino | 1.378 | 6.447 | 6 | 24 | 408 | 2.508 | 3 | 14 | 2 | 10 | 36 | 153 |
| 43 | Cedègolo | 428 | 1.738 | 1 | 3 | 29 | 155 | — | — | — | — | 1 | 4 |
| 44 | Cellatica | 699 | 3.133 | 3 | 8 | 153 | 903 | — | — | 3 | 24 | 11 | 53 |
| 45 | Cerveno | 213 | 784 | — | — | 78 | 308 | — | — | — | — | 3 | 12 |
| 46 | Ceto | 297 | 1.197 | — | — | 39 | 159 | — | — | — | — | — | — |
| 47 | Chiari | 3.432 | 15.518 | 15 | 50 | 629 | 4.692 | 6 | 24 | 3 | 9 | 156 | 772 |
| 48 | Cigole | 414 | 2.102 | 5 | 28 | 84 | 538 | — | — | — | — | 171 | 853 |
| 49 | Cimbergo | 207 | 894 | — | — | 25 | 93 | — | — | — | — | 1 | 3 |
| 50 | Cividate Camuno | 402 | 1.770 | — | — | 37 | 164 | — | — | — | — | — | — |
| 51 | Coccaglio | 950 | 4.094 | 1 | 5 | 177 | 1.058 | 4 | 18 | 1 | 3 | 111 | 533 |
| 52 | Collebeato | 498 | 2.347 | 9 | 20 | 127 | 800 | — | — | 3 | 9 | 14 | 59 |
| 53 | Còllo | 699 | 3.220 | — | — | 246 | 1.267 | — | — | — | — | 8 | 32 |
| 54 | Cologne | 761 | 3.719 | 2 | 8 | 170 | 1.283 | 1 | 3 | 3 | 12 | 21 | 86 |
| 55 | Comezano-Cizzago | 541 | 2.985 | 4 | 19 | 73 | 560 | 1 | 4 | 2 | 11 | 284 | 1.587 |
| 56 | Concèsio | 1.705 | 7.021 | 3 | 11 | 191 | 1.016 | 1 | 4 | 1 | 2 | 21 | 78 |
| 57 | Corte Franca | 744 | 3.629 | 8 | 21 | 184 | 1.330 | 1 | 9 | 3 | 15 | 25 | 109 |
| 58 | Còrteno | 611 | 2.611 | — | — | 263 | 1.130 | — | — | — | — | 8 | 35 |
| 59 | Corzano | 433 | 2.386 | 21 | 142 | 50 | 329 | 1 | 6 | 4 | 20 | 254 | 1.403 |
| 60 | Darfo | 2.181 | 9.417 | 1 | 2 | 162 | 798 | 1 | 4 | — | — | 14 | 50 |
| 61 | Dello | 1.016 | 5.085 | 16 | 65 | 169 | 1.085 | — | — | 4 | 20 | 431 | 2.254 |
| 62 | Desenzano del Garda | 2.918 | 11.897 | 47 | 172 | 479 | 3.035 | 1 | 7 | 11 | 48 | 144 | 591 |
| 63 | Èdolo | 1.160 | 4.364 | — | — | 224 | 1.036 | 1 | 3 | 1 | 3 | 14 | 53 |

caccia e pesca e ad altri rami di attività economica, per condizione sociale del capo famiglia

| E PESCA | | FAMIGLIE CON CAPI FAMIGLIA ADDETTI AD ALTRI RAMI DI ATTIVITÀ ECONOMICA | | | | | | | | | | | | N. d'or- dine |
|----------|------------|--|------------|--------------------------|------------|-----------------------------------|------------|-----------------------------|------------|----------|------------|----------|------------|---------------------|
| TOTALE | | Indipendenti | | | | Coadiuvanti di indipendenti | | Dipendenti | | | | TOTALE | | |
| | | amministratori e liberi professionisti | | lavoratori in proprio | | | | dirigenti e impiegati | | altri | | | | |
| famiglie | componenti | famiglie | componenti | famiglie | componenti | famiglie | componenti | famiglie | componenti | famiglie | componenti | famiglie | componenti | |
| 203 | 846 | 8 | 30 | 44 | 168 | — | — | 9 | 26 | 37 | 99 | 98 | 323 | 1 |
| 337 | 1.856 | 13 | 62 | 103 | 418 | 3 | 9 | 51 | 192 | 619 | 2.505 | 789 | 3.186 | 2 |
| 133 | 599 | 8 | 26 | 29 | 107 | — | — | 11 | 40 | 66 | 262 | 114 | 435 | 3 |
| 373 | 1.816 | 6 | 30 | 80 | 319 | — | — | 14 | 53 | 50 | 238 | 150 | 640 | 4 |
| 55 | 244 | 3 | 16 | 9 | 36 | — | — | 9 | 28 | 48 | 204 | 69 | 284 | 5 |
| 141 | 713 | 2 | 15 | 19 | 88 | — | — | 20 | 71 | 282 | 1.390 | 323 | 1.564 | 6 |
| 802 | 4.176 | 30 | 155 | 196 | 847 | 10 | 42 | 76 | 266 | 699 | 2.905 | 1.011 | 4.215 | 7 |
| 557 | 2.770 | 7 | 26 | 128 | 532 | — | — | 28 | 85 | 223 | 971 | 386 | 1.614 | 8 |
| 323 | 1.713 | 10 | 40 | 41 | 201 | — | — | 12 | 30 | 38 | 174 | 101 | 445 | 9 |
| 204 | 1.141 | 4 | 16 | 27 | 141 | — | — | 9 | 22 | 60 | 276 | 100 | 455 | 10 |
| 500 | 2.697 | 25 | 91 | 109 | 449 | — | — | 50 | 193 | 314 | 1.336 | 498 | 2.069 | 11 |
| 172 | 951 | 3 | 25 | 24 | 140 | — | — | 6 | 17 | 34 | 174 | 67 | 356 | 12 |
| 83 | 406 | 1 | 10 | 9 | 37 | — | — | 23 | 78 | 191 | 991 | 224 | 1.116 | 13 |
| 85 | 427 | 1 | 4 | 29 | 137 | 1 | 7 | 5 | 16 | 123 | 601 | 159 | 765 | 14 |
| 104 | 483 | 7 | 30 | 97 | 495 | 1 | 3 | 30 | 96 | 320 | 1.590 | 455 | 2.214 | 15 |
| 144 | 692 | — | — | 18 | 72 | — | — | 8 | 24 | 32 | 129 | 58 | 225 | 16 |
| 790 | 4.025 | 23 | 104 | 151 | 637 | 4 | 12 | 37 | 129 | 143 | 544 | 358 | 1.426 | 17 |
| 463 | 2.350 | 31 | 147 | 164 | 755 | — | — | 35 | 130 | 350 | 1.633 | 580 | 2.665 | 18 |
| 244 | 1.270 | 18 | 78 | 109 | 469 | 8 | 23 | 67 | 254 | 502 | 2.217 | 704 | 3.041 | 19 |
| 382 | 1.835 | 11 | 51 | 97 | 372 | — | — | 28 | 96 | 548 | 2.212 | 684 | 2.731 | 20 |
| 276 | 1.322 | 9 | 38 | 70 | 270 | 1 | 5 | 29 | 98 | 231 | 1.049 | 340 | 1.460 | 21 |
| 40 | 219 | 4 | 21 | 35 | 129 | 2 | 4 | 12 | 51 | 269 | 1.089 | 322 | 1.294 | 22 |
| 162 | 965 | — | — | 14 | 86 | — | — | 3 | 11 | 8 | 39 | 25 | 136 | 23 |
| 27 | 132 | — | — | 9 | 33 | — | — | 1 | 3 | 72 | 335 | 82 | 371 | 24 |
| 107 | 486 | 23 | 105 | 125 | 501 | 1 | 2 | 129 | 508 | 470 | 2.122 | 748 | 3.238 | 25 |
| 1.859 | 9.590 | 1.798 | 7.228 | 4.792 | 16.893 | 124 | 447 | 6.364 | 22.008 | 14.873 | 54.969 | 27.951 | 101.545 | 26 |
| 74 | 399 | — | — | 3 | 11 | — | — | 2 | 3 | 20 | 102 | 25 | 116 | 27 |
| 533 | 2.687 | 29 | 114 | 192 | 753 | 1 | 4 | 59 | 238 | 416 | 1.712 | 697 | 2.821 | 28 |
| 255 | 1.171 | 1 | 2 | 38 | 156 | — | — | 16 | 47 | 81 | 328 | 136 | 533 | 29 |
| 934 | 4.818 | 13 | 46 | 145 | 577 | 1 | 4 | 49 | 172 | 147 | 583 | 355 | 1.382 | 30 |
| 80 | 343 | 3 | 11 | 56 | 235 | — | — | 26 | 121 | 264 | 1.152 | 349 | 1.519 | 31 |
| 110 | 516 | 2 | 15 | 15 | 66 | — | — | 6 | 14 | 31 | 127 | 54 | 222 | 32 |
| 563 | 3.150 | 9 | 37 | 86 | 375 | — | — | 18 | 58 | 187 | 902 | 300 | 1.372 | 33 |
| 230 | 1.285 | 10 | 39 | 82 | 368 | 1 | 8 | 24 | 97 | 530 | 2.347 | 647 | 2.859 | 34 |
| 636 | 3.267 | 32 | 135 | 275 | 1.053 | — | — | 58 | 198 | 387 | 1.556 | 752 | 2.942 | 35 |
| 199 | 1.130 | 5 | 22 | 67 | 284 | 1 | 5 | 25 | 96 | 344 | 1.478 | 442 | 1.885 | 36 |
| 130 | 855 | 10 | 54 | 69 | 319 | — | — | 13 | 50 | 175 | 816 | 267 | 1.239 | 37 |
| 155 | 831 | 2 | 10 | 66 | 286 | — | — | 14 | 70 | 266 | 1.212 | 348 | 1.578 | 38 |
| 523 | 2.737 | 21 | 83 | 117 | 492 | — | — | 56 | 195 | 539 | 2.255 | 733 | 3.025 | 39 |
| 92 | 454 | 4 | 21 | 24 | 108 | — | — | 14 | 38 | 89 | 451 | 131 | 618 | 40 |
| 334 | 1.773 | 7 | 25 | 77 | 327 | — | — | 25 | 89 | 185 | 756 | 294 | 1.197 | 41 |
| 455 | 2.709 | 11 | 51 | 93 | 408 | 1 | 6 | 43 | 143 | 477 | 2.106 | 625 | 2.714 | 42 |
| 31 | 162 | 5 | 27 | 45 | 168 | 3 | 13 | 45 | 152 | 202 | 909 | 300 | 1.269 | 43 |
| 170 | 988 | 7 | 35 | 22 | 99 | — | — | 31 | 111 | 318 | 1.349 | 378 | 1.594 | 44 |
| 81 | 320 | — | — | 12 | 52 | — | — | 7 | 20 | 64 | 265 | 83 | 337 | 45 |
| 39 | 159 | 1 | 2 | 21 | 72 | — | — | 10 | 35 | 147 | 673 | 179 | 782 | 46 |
| 809 | 5.547 | 104 | 477 | 431 | 1.689 | 10 | 40 | 227 | 844 | 1.080 | 4.448 | 1.852 | 7.498 | 47 |
| 260 | 1.419 | 2 | 8 | 43 | 220 | 2 | 8 | 12 | 43 | 31 | 141 | 90 | 420 | 48 |
| 26 | 96 | — | — | 11 | 51 | — | — | 5 | 15 | 85 | 424 | 101 | 490 | 49 |
| 37 | 164 | 2 | 12 | 38 | 157 | — | — | 30 | 119 | 224 | 1.065 | 294 | 1.353 | 50 |
| 294 | 1.617 | 28 | 106 | 114 | 476 | 5 | 18 | 44 | 154 | 270 | 1.167 | 461 | 1.921 | 51 |
| 153 | 888 | 2 | 9 | 29 | 124 | — | — | 15 | 49 | 184 | 813 | 230 | 995 | 52 |
| 254 | 1.299 | 3 | 10 | 52 | 241 | — | — | 21 | 87 | 193 | 952 | 269 | 1.290 | 53 |
| 197 | 1.392 | 13 | 69 | 64 | 291 | — | — | 31 | 95 | 311 | 1.359 | 419 | 1.814 | 54 |
| 364 | 2.181 | 2 | 7 | 38 | 200 | 1 | 5 | 11 | 38 | 39 | 178 | 91 | 428 | 55 |
| 217 | 1.111 | 19 | 95 | 144 | 560 | 5 | 18 | 55 | 190 | 921 | 3.929 | 1.144 | 4.792 | 56 |
| 221 | 1.484 | 12 | 55 | 46 | 205 | 1 | 3 | 16 | 51 | 312 | 1.335 | 387 | 1.649 | 57 |
| 271 | 1.165 | 4 | 25 | 28 | 129 | — | — | 16 | 62 | 173 | 879 | 221 | 1.095 | 58 |
| 330 | 1.900 | 1 | 4 | 35 | 186 | — | — | 13 | 38 | 19 | 100 | 68 | 328 | 59 |
| 178 | 854 | 40 | 206 | 253 | 1.031 | 5 | 33 | 181 | 680 | 1.141 | 5.317 | 1.620 | 7.267 | 60 |
| 620 | 3.424 | 18 | 95 | 105 | 519 | 2 | 8 | 35 | 134 | 113 | 494 | 273 | 1.250 | 61 |
| 682 | 3.853 | 109 | 468 | 406 | 1.500 | 15 | 55 | 279 | 1.023 | 775 | 3.036 | 1.584 | 6.082 | 62 |
| 240 | 1.095 | 20 | 89 | 163 | 653 | 2 | 8 | 96 | 316 | 355 | 1.425 | 636 | 2.491 | 63 |

Segue: TAV. 8 — Famiglie residenti: in totale; col capo famiglia addetto al ramo dell'agricoltura,

| N. d'or- dine | C O M U N I | T O T A L E FAMIGLIE RESIDENTI | | FAMIGLIE CON CAPI FAMIGLIA ADDETTI ALL'AGRICOLTURA, CACCIA | | | | | | | | | |
|---------------------|--------------------------------|---|------------|---|------------|-----|-------|---|-----|---|------------|-----------|------------|
| | | | | I n d i p e n d e n t i | | | | C o a d i u v a n t i d i i n d i p e n d e n t i | | D i p e n d e n t i | | | |
| | | c o n d u t t o r i n o n c o l t i v a t o r i e a l t r i a m m i n i s t r a t o r i | | c o n d u t t o r i c o l t i v a t o r i e a l t r i l a v o r a t o r i i n p r o p r i o | | | | | | d i r i g e n t i e i m p i e g a t i | | a l t r i | |
| | | famiglie | componenti | famiglie | componenti | | | | | famiglie | componenti | famiglie | componenti |
| 64 | Erbusco | 1.134 | 4.974 | 5 | 24 | 396 | 2.115 | — | — | — | — | 37 | 128 |
| 65 | Èsine | 728 | 3.127 | — | — | 150 | 664 | — | — | — | — | 42 | 176 |
| 66 | Fiesse | 627 | 2.555 | 6 | 33 | 153 | 766 | — | — | — | — | 257 | 1.074 |
| 67 | Gàmbara | 1.352 | 5.713 | 34 | 171 | 289 | 1.415 | — | — | 7 | 33 | 599 | 2.557 |
| 68 | Gardone Riviera | 825 | 2.690 | 2 | 8 | 78 | 338 | — | — | — | — | 42 | 157 |
| 69 | Gardone Val Tròm pia | 2.322 | 8.620 | — | — | 49 | 282 | — | — | — | — | 10 | 37 |
| 70 | Gargnano | 1.150 | 4.123 | 6 | 26 | 282 | 1.166 | 1 | 11 | 1 | 4 | 100 | 358 |
| 71 | Gavardo | 1.865 | 7.457 | 12 | 32 | 319 | 1.636 | 2 | 7 | 2 | 8 | 46 | 154 |
| 72 | Ghedì | 2.374 | 10.501 | 14 | 44 | 418 | 2.389 | 30 | 133 | 1 | 4 | 636 | 3.043 |
| 73 | Giànico | 292 | 1.304 | 2 | 8 | 68 | 383 | — | — | — | — | 10 | 36 |
| 74 | Gottolengo | 1.205 | 5.198 | 9 | 30 | 268 | 1.424 | 11 | 41 | — | — | 445 | 1.952 |
| 75 | Gussago | 1.919 | 8.081 | 9 | 34 | 448 | 2.396 | 2 | 11 | 3 | 14 | 142 | 555 |
| 76 | Idro | 314 | 1.239 | 1 | 2 | 68 | 308 | — | — | — | — | 17 | 64 |
| 77 | Incùdine | 211 | 767 | — | — | 80 | 308 | — | — | — | — | 3 | 9 |
| 78 | Iseo | 1.738 | 6.719 | 8 | 22 | 192 | 1.150 | 1 | 4 | — | — | 28 | 97 |
| 79 | Isorella | 660 | 2.966 | 5 | 31 | 202 | 1.052 | 5 | 32 | — | — | 207 | 911 |
| 80 | Lavenone | 299 | 1.105 | 4 | 6 | 93 | 390 | 1 | 6 | — | — | 55 | 231 |
| 81 | Leno | 2.551 | 11.589 | 28 | 141 | 443 | 2.508 | 1 | 3 | 3 | 12 | 1.113 | 5.238 |
| 82 | Limone sul Garda | 191 | 744 | 1 | 1 | 46 | 198 | — | — | — | — | 14 | 58 |
| 83 | Lodrino | 226 | 1.117 | — | — | 40 | 215 | — | — | — | — | 13 | 59 |
| 84 | Lograto | 573 | 2.940 | 11 | 66 | 61 | 432 | — | — | 3 | 13 | 236 | 1.275 |
| 85 | Lonato | 2.270 | 9.921 | 26 | 114 | 690 | 4.155 | 3 | 10 | 5 | 21 | 183 | 763 |
| 86 | Longhena | 137 | 758 | 8 | 42 | 20 | 133 | — | — | — | — | 46 | 263 |
| 87 | Lòsine | 209 | 761 | — | — | 40 | 163 | — | — | — | — | 5 | 14 |
| 88 | Lòzio | 273 | 1.118 | — | — | 76 | 304 | — | — | — | — | — | — |
| 89 | Lumezzane | 2.706 | 11.679 | — | — | 70 | 382 | 1 | 4 | — | — | 9 | 26 |
| 90 | Maclòdio | 189 | 1.020 | 1 | 4 | 34 | 222 | — | — | 2 | 7 | 95 | 516 |
| 91 | Magasa | 128 | 488 | 1 | 1 | 43 | 217 | 1 | 5 | — | — | 20 | 73 |
| 92 | Mairano | 525 | 2.690 | 3 | 18 | 129 | 804 | 1 | 3 | 1 | 5 | 162 | 834 |
| 93 | Malegno | 434 | 1.712 | — | — | 24 | 103 | — | — | — | — | 2 | 10 |
| 94 | Malonno | 690 | 3.187 | 1 | 1 | 129 | 628 | — | — | — | — | 6 | 13 |
| 95 | Manerba | 566 | 2.151 | 6 | 11 | 246 | 1.092 | — | — | 1 | 4 | 62 | 212 |
| 96 | Manèr bio | 2.478 | 10.368 | 15 | 65 | 252 | 1.516 | 24 | 108 | 2 | 8 | 429 | 2.041 |
| 97 | Marcheno | 540 | 2.351 | — | — | 72 | 419 | — | — | — | — | 6 | 27 |
| 98 | Marone | 663 | 3.012 | 1 | 7 | 75 | 455 | — | — | — | — | 6 | 16 |
| 99 | Mazzano | 1.020 | 4.664 | 7 | 27 | 164 | 930 | 10 | 59 | 3 | 14 | 124 | 614 |
| 100 | Milzano | 443 | 1.960 | 6 | 22 | 48 | 246 | 16 | 81 | — | — | 170 | 813 |
| 101 | Moniga | 231 | 930 | 11 | 31 | 94 | 457 | 3 | 9 | 1 | 3 | 8 | 26 |
| 102 | Monno | 201 | 843 | — | — | 95 | 495 | 1 | 2 | — | — | 4 | 8 |
| 103 | Monte Ìsola | 426 | 1.842 | — | — | 74 | 396 | — | — | — | — | 9 | 63 |
| 104 | Monticelli Brusati | 413 | 1.884 | 9 | 18 | 168 | 839 | 1 | 3 | 1 | 6 | 26 | 112 |
| 105 | Montichiari | 2.927 | 13.369 | 22 | 85 | 813 | 5.078 | 2 | 12 | 6 | 28 | 389 | 1.766 |
| 106 | Mura | 170 | 899 | 1 | 7 | 69 | 418 | — | — | — | — | 24 | 115 |
| 107 | Muscoline | 307 | 1.361 | 7 | 23 | 192 | 948 | — | — | — | — | 20 | 81 |
| 108 | Nave | 1.557 | 6.493 | 8 | 28 | 315 | 1.534 | — | — | — | — | 117 | 425 |
| 109 | Niardo | 319 | 1.222 | — | — | 36 | 137 | — | — | — | — | 4 | 12 |
| 110 | Nuvolento | 460 | 2.009 | — | — | 81 | 439 | — | — | 1 | 5 | 23 | 96 |
| 111 | Nuvolera | 486 | 2.110 | 2 | 3 | 120 | 673 | 1 | 2 | 1 | 5 | 36 | 152 |
| 112 | Òdolo | 305 | 1.086 | 1 | 3 | 68 | 275 | — | — | — | — | 4 | 10 |
| 113 | Offlaga | 937 | 4.617 | 9 | 38 | 156 | 1.004 | 16 | 79 | 2 | 6 | 484 | 2.450 |
| 114 | Ome | 503 | 2.196 | 3 | 10 | 163 | 791 | — | — | — | — | 12 | 46 |
| 115 | Ono San Pietro | 166 | 703 | — | — | 35 | 123 | — | — | — | — | — | — |
| 116 | Orzinuovi | 2.610 | 11.825 | 13 | 69 | 335 | 2.040 | 39 | 188 | 1 | 2 | 816 | 4.218 |
| 117 | Orzivecchi | 570 | 2.870 | 27 | 165 | 44 | 288 | — | — | 1 | 7 | 232 | 1.245 |
| 118 | Ospitaletto | 1.249 | 5.323 | 9 | 47 | 117 | 745 | 5 | 27 | — | — | 60 | 285 |
| 119 | Òssimo | 477 | 1.933 | — | — | 91 | 401 | — | — | — | — | 8 | 29 |
| 120 | Padenghe | 390 | 1.653 | 5 | 19 | 136 | 709 | 1 | 3 | 1 | 13 | 36 | 130 |
| 121 | Paderno Franciacorta | 416 | 1.965 | 7 | 27 | 93 | 595 | 3 | 21 | — | — | 4 | 19 |
| 122 | Paisco Loveno | 234 | 901 | — | — | 36 | 144 | — | — | — | — | 5 | 20 |
| 123 | Paitone | 237 | 1.051 | — | — | 44 | 271 | — | — | — | — | 8 | 31 |
| 124 | Palazzolo sull'Òglio | 3.200 | 12.591 | 2 | 4 | 235 | 1.626 | 10 | 38 | — | — | 18 | 87 |
| 125 | Paràtico | 558 | 2.345 | 5 | 14 | 96 | 507 | 2 | 9 | 1 | 6 | 2 | 9 |
| 126 | Paspardo | 254 | 1.202 | — | — | 20 | 95 | 1 | 3 | — | — | — | — |

caccia e pesca e ad altri rami di attività economica, per condizione sociale del capo famiglia

| E PESCA | | FAMIGLIE CON CAPI FAMIGLIA ADDETTI AD ALTRI RAMI DI ATTIVITÀ ECONOMICA | | | | | | | | | | | | N. d'or- dine |
|-------------|------------|---|------------|--|------------|---|------------|---|------------|-----------|------------|-------------|------------|---------------------|
| T O T A L E | | I n d i p e n d e n t i | | | | C o a d i u v a n t i d i i n d i p e n d e n t i | | D i p e n d e n t i | | | | T O T A L E | | |
| | | a m m i n i s t r a t o r i e l i b e r i p r o f e s s i o n i s t i | | l a v o r a t o r i i n p r o p r i o | | | | d i r i g e n t i e i m p i e g a t i | | a l t r i | | | | |
| famiglie | componenti | famiglie | componenti | famiglie | componenti | famiglie | componenti | famiglie | componenti | famiglie | componenti | famiglie | componenti | |
| 438 | 2.267 | 12 | 62 | 98 | 414 | — | — | 27 | 94 | 341 | 1.405 | 478 | 1.975 | 64 |
| 192 | 840 | 7 | 28 | 64 | 277 | 1 | 7 | 28 | 119 | 285 | 1.337 | 385 | 1.768 | 65 |
| 416 | 1.873 | 7 | 26 | 60 | 228 | 1 | 3 | 10 | 27 | 27 | 105 | 105 | 389 | 66 |
| 929 | 4.176 | 15 | 60 | 138 | 574 | — | — | 34 | 108 | 88 | 383 | 275 | 1.125 | 67 |
| 122 | 503 | 28 | 90 | 128 | 442 | 3 | 14 | 72 | 203 | 238 | 837 | 469 | 1.586 | 68 |
| 59 | 319 | 22 | 99 | 215 | 821 | 4 | 15 | 269 | 938 | 1.276 | 4.947 | 1.786 | 6.815 | 69 |
| 390 | 1.565 | 18 | 79 | 124 | 442 | — | — | 57 | 175 | 248 | 1.003 | 447 | 1.690 | 70 |
| 381 | 1.837 | 17 | 72 | 182 | 702 | 4 | 13 | 92 | 301 | 800 | 3.325 | 1.095 | 4.413 | 71 |
| 1.099 | 5.613 | 28 | 140 | 198 | 865 | 5 | 15 | 76 | 251 | 483 | 2.040 | 790 | 3.311 | 72 |
| 80 | 427 | — | — | 16 | 64 | — | — | 11 | 38 | 118 | 537 | 145 | 639 | 73 |
| 733 | 3.447 | 25 | 107 | 134 | 557 | 1 | 4 | 30 | 116 | 92 | 384 | 282 | 1.168 | 74 |
| 604 | 3.010 | 12 | 44 | 169 | 633 | 2 | 7 | 61 | 221 | 714 | 3.034 | 958 | 3.939 | 75 |
| 86 | 374 | 8 | 36 | 36 | 150 | — | — | 15 | 44 | 94 | 428 | 153 | 658 | 76 |
| 83 | 317 | — | — | 8 | 36 | — | — | 6 | 22 | 55 | 248 | 69 | 306 | 77 |
| 229 | 1.273 | 38 | 138 | 204 | 775 | 4 | 16 | 155 | 536 | 645 | 2.575 | 1.046 | 4.040 | 78 |
| 419 | 2.026 | 14 | 67 | 72 | 313 | — | — | 17 | 62 | 53 | 225 | 156 | 667 | 79 |
| 153 | 633 | — | — | 22 | 77 | 1 | 5 | 9 | 25 | 39 | 141 | 71 | 248 | 80 |
| 1.588 | 7.902 | 28 | 129 | 232 | 973 | 1 | 9 | 66 | 200 | 296 | 1.269 | 623 | 2.580 | 81 |
| 61 | 257 | 3 | 14 | 18 | 70 | — | — | 9 | 28 | 47 | 221 | 77 | 333 | 82 |
| 53 | 274 | — | — | 12 | 61 | 1 | 5 | 3 | 14 | 99 | 540 | 115 | 620 | 83 |
| 311 | 1.786 | 12 | 56 | 46 | 208 | 1 | 2 | 23 | 80 | 109 | 533 | 191 | 879 | 84 |
| 907 | 5.063 | 36 | 146 | 268 | 1.046 | 1 | 4 | 121 | 419 | 502 | 1.911 | 928 | 3.526 | 85 |
| 74 | 438 | — | — | 15 | 80 | 1 | 5 | 2 | 7 | 6 | 36 | 24 | 128 | 86 |
| 45 | 177 | — | — | 16 | 50 | — | — | 5 | 21 | 75 | 332 | 96 | 403 | 87 |
| 76 | 304 | 1 | 3 | 10 | 41 | — | — | 7 | 17 | 123 | 558 | 141 | 619 | 88 |
| 80 | 412 | 101 | 525 | 437 | 2.031 | 4 | 14 | 108 | 373 | 1.387 | 5.785 | 2.037 | 8.728 | 89 |
| 132 | 749 | 2 | 9 | 8 | 52 | — | — | 4 | 13 | 13 | 76 | 27 | 150 | 90 |
| 65 | 296 | — | — | 4 | 13 | — | — | 4 | 9 | 18 | 69 | 26 | 91 | 91 |
| 296 | 1.664 | 5 | 18 | 50 | 248 | 2 | 7 | 14 | 49 | 50 | 283 | 121 | 605 | 92 |
| 26 | 113 | 8 | 24 | 50 | 200 | — | — | 29 | 78 | 234 | 1.042 | 321 | 1.344 | 93 |
| 136 | 642 | 3 | 19 | 40 | 185 | — | — | 21 | 59 | 299 | 1.524 | 363 | 1.787 | 94 |
| 315 | 1.319 | 6 | 27 | 46 | 182 | — | — | 20 | 66 | 63 | 227 | 135 | 502 | 95 |
| 722 | 3.738 | 37 | 149 | 251 | 1.012 | 5 | 21 | 140 | 497 | 867 | 3.461 | 1.300 | 5.140 | 96 |
| 78 | 446 | 2 | 10 | 30 | 111 | 2 | 7 | 29 | 94 | 249 | 1.100 | 312 | 1.322 | 97 |
| 82 | 478 | 12 | 57 | 61 | 241 | 1 | 5 | 40 | 153 | 325 | 1.555 | 439 | 2.011 | 98 |
| 308 | 1.644 | 22 | 98 | 91 | 391 | — | — | 26 | 94 | 373 | 1.671 | 512 | 2.254 | 99 |
| 240 | 1.162 | 7 | 28 | 36 | 162 | 1 | 3 | 10 | 29 | 40 | 198 | 94 | 420 | 100 |
| 117 | 526 | 4 | 17 | 19 | 67 | 3 | 13 | 8 | 24 | 45 | 188 | 79 | 309 | 101 |
| 100 | 505 | 1 | 5 | 5 | 25 | — | — | 3 | 16 | 34 | 126 | 43 | 172 | 102 |
| 83 | 459 | 4 | 20 | 39 | 178 | 1 | 3 | 14 | 43 | 131 | 561 | 189 | 805 | 103 |
| 205 | 978 | 8 | 31 | 23 | 101 | 1 | 4 | 7 | 24 | 102 | 476 | 141 | 636 | 104 |
| 1.232 | 6.969 | 87 | 354 | 356 | 1.379 | 6 | 32 | 139 | 474 | 621 | 2.550 | 1.209 | 4.769 | 105 |
| 94 | 540 | — | — | 16 | 83 | — | — | 3 | 6 | 29 | 181 | 48 | 270 | 106 |
| 219 | 1.052 | 1 | 4 | 15 | 57 | 1 | 3 | 5 | 12 | 37 | 152 | 59 | 228 | 107 |
| 440 | 1.987 | 27 | 135 | 139 | 574 | 1 | 5 | 37 | 129 | 651 | 2.716 | 855 | 3.559 | 108 |
| 40 | 149 | — | — | 18 | 73 | 1 | 3 | 8 | 27 | 166 | 730 | 193 | 833 | 109 |
| 105 | 540 | 13 | 58 | 57 | 275 | — | — | 7 | 14 | 162 | 716 | 239 | 1.063 | 110 |
| 160 | 835 | 4 | 15 | 31 | 122 | — | — | 18 | 61 | 194 | 803 | 247 | 1.001 | 111 |
| 73 | 288 | 6 | 37 | 39 | 149 | — | — | 12 | 44 | 102 | 393 | 159 | 623 | 112 |
| 667 | 3.577 | 2 | 10 | 48 | 259 | 1 | 6 | 20 | 44 | 58 | 236 | 129 | 555 | 113 |
| 178 | 847 | — | — | 45 | 179 | — | — | 14 | 40 | 161 | 725 | 220 | 944 | 114 |
| 35 | 123 | 1 | 5 | 9 | 36 | — | — | 1 | 2 | 82 | 413 | 93 | 456 | 115 |
| 1.204 | 6.512 | 65 | 286 | 320 | 1.396 | 8 | 29 | 122 | 418 | 429 | 1.741 | 944 | 3.870 | 116 |
| 304 | 1.705 | 2 | 11 | 65 | 308 | — | — | 25 | 101 | 90 | 432 | 182 | 852 | 117 |
| 191 | 1.104 | 34 | 172 | 128 | 544 | 3 | 9 | 37 | 133 | 570 | 2.441 | 772 | 3.299 | 118 |
| 99 | 430 | 2 | 10 | 29 | 123 | 2 | 5 | 33 | 109 | 207 | 929 | 273 | 1.176 | 119 |
| 179 | 874 | 7 | 34 | 42 | 186 | 3 | 21 | 15 | 49 | 58 | 235 | 125 | 525 | 120 |
| 107 | 662 | 2 | 12 | 48 | 191 | 2 | 8 | 19 | 50 | 159 | 722 | 230 | 992 | 121 |
| 41 | 164 | 1 | 1 | 11 | 47 | — | — | 6 | 19 | 90 | 425 | 108 | 492 | 122 |
| 52 | 302 | 2 | 6 | 26 | 117 | — | — | 3 | 7 | 86 | 369 | 117 | 499 | 123 |
| 265 | 1.755 | 46 | 181 | 313 | 1.187 | 19 | 73 | 238 | 885 | 1.705 | 6.747 | 2.321 | 9.073 | 124 |
| 106 | 545 | 2 | 15 | 34 | 153 | 3 | 15 | 15 | 49 | 276 | 1.150 | 330 | 1.382 | 125 |
| 21 | 98 | — | — | 3 | 11 | — | — | 3 | 9 | 115 | 623 | 121 | 643 | 126 |

Segue: TAV. 8 — Famiglie residenti: in totale; col capo famiglia addetto al ramo dell'agricoltura,

| N. d'or- dine | COMUNI | TOTALE | | FAMIGLIE CON CAPI FAMIGLIA ADDETTI ALL'AGRICOLTURA, CACCIA | | | | | | | | | |
|---------------------|----------------------------------|--------------------|----------------|--|--------------|--|----------------|-----------------------------|--------------|-----------------------|------------|---------------|----------------|
| | | FAMIGLIE RESIDENTI | | Indipendenti | | | | Coadiuvanti di indipendenti | | Dipendenti | | | |
| | | N | componenti | conduttori non coltivatori e altri amministratori | | conduttori coltivatori e altri lavoratori in proprio | | famiglie | componenti | dirigenti e impiegati | | altri | |
| | | | | famiglie | componenti | famiglie | componenti | | | famiglie | componenti | famiglie | componenti |
| 127 | Passirano | 909 | 4.001 | 14 | 26 | 244 | 1.426 | — | — | 1 | 3 | 34 | 133 |
| 128 | Pavone del Mella | 511 | 2.542 | 19 | 102 | 127 | 791 | — | — | — | — | 149 | 716 |
| 129 | Pederagnaga-Oriano | 821 | 4.088 | 5 | 18 | 178 | 1.088 | 7 | 32 | — | — | 304 | 1.579 |
| 130 | Pèrtica Alta | 248 | 962 | — | — | 98 | 397 | — | — | — | — | 21 | 75 |
| 131 | Pèrtica Bassa | 313 | 1.288 | — | — | 121 | 591 | — | — | — | — | 57 | 268 |
| 132 | Pezzaze | 484 | 2.036 | — | — | 112 | 570 | 2 | 4 | — | — | 48 | 193 |
| 133 | Pian d'Artogne | 1.146 | 5.152 | 7 | 13 | 279 | 1.530 | 2 | 5 | — | — | 36 | 176 |
| 134 | Pisogne | 1.549 | 6.786 | 2 | 9 | 196 | 1.099 | 2 | 10 | — | — | 25 | 130 |
| 135 | Polàveno | 346 | 1.751 | 1 | 1 | 19 | 93 | — | — | — | — | 6 | 18 |
| 136 | Polpenazze | 304 | 1.467 | 4 | 10 | 140 | 803 | — | — | 2 | 6 | 38 | 161 |
| 137 | Pompiano | 587 | 3.313 | 10 | 58 | 93 | 743 | 2 | 6 | 4 | 21 | 313 | 1.702 |
| 138 | Poncarale Flero | 1.270 | 6.131 | 22 | 98 | 223 | 1.324 | 3 | 20 | 2 | 9 | 316 | 1.608 |
| 139 | Ponte di Legno | 612 | 2.286 | 4 | 10 | 146 | 554 | 1 | 3 | — | — | 6 | 14 |
| 140 | Pontevico | 1.972 | 8.402 | 21 | 93 | 281 | 1.514 | 7 | 25 | 7 | 34 | 416 | 2.018 |
| 141 | Pontoglio | 1.007 | 4.708 | 9 | 20 | 138 | 1.210 | 11 | 44 | — | — | 31 | 148 |
| 142 | Pozzologo | 694 | 2.971 | 14 | 29 | 270 | 1.465 | 1 | 7 | 4 | 11 | 72 | 235 |
| 143 | Pralboino | 934 | 3.759 | 7 | 25 | 176 | 850 | 3 | 11 | 2 | 8 | 293 | 1.295 |
| 144 | Presèglie | 300 | 1.232 | 3 | 12 | 136 | 657 | — | — | — | — | 8 | 44 |
| 145 | Prèstine | 200 | 855 | — | — | 29 | 141 | — | — | — | — | 1 | 2 |
| 146 | Prevalle | 647 | 2.962 | 7 | 22 | 161 | 963 | — | — | — | — | 21 | 91 |
| 147 | Provàglio d'Iseo | 888 | 3.996 | 16 | 49 | 226 | 1.299 | — | — | 2 | 7 | 18 | 73 |
| 148 | Provàglio Val Sabbia | 200 | 916 | — | — | 108 | 531 | — | — | — | — | 21 | 96 |
| 149 | Puegnago | 335 | 1.463 | 3 | 15 | 154 | 780 | 3 | 13 | — | — | 56 | 217 |
| 150 | Quinzano d'Òglio | 1.394 | 6.243 | 25 | 115 | 147 | 898 | 8 | 40 | 1 | 5 | 453 | 2.116 |
| 151 | Remedello | 845 | 3.822 | 22 | 92 | 194 | 1.080 | — | — | 5 | 21 | 265 | 1.262 |
| 152 | Rezzato | 1.637 | 6.719 | 16 | 118 | 110 | 662 | 3 | 13 | 1 | 5 | 161 | 702 |
| 153 | Roccafranca | 686 | 3.720 | 3 | 8 | 154 | 1.054 | — | — | 7 | 33 | 276 | 1.480 |
| 154 | Rodengo-Saiano | 681 | 3.381 | 11 | 43 | 176 | 1.107 | 1 | 7 | — | — | 32 | 139 |
| 155 | Roè Volciano | 905 | 3.278 | 2 | 4 | 108 | 454 | 1 | 6 | 1 | 4 | 12 | 40 |
| 156 | Roncadelle | 724 | 3.326 | 7 | 44 | 53 | 322 | — | — | — | — | 151 | 747 |
| 157 | Rovato | 2.706 | 11.457 | 13 | 46 | 501 | 2.932 | 8 | 37 | — | — | 207 | 1.004 |
| 158 | Rudiano | 574 | 2.809 | 2 | 13 | 186 | 1.096 | — | — | — | — | 65 | 329 |
| 159 | Sabbio Chiese | 687 | 2.879 | 3 | 9 | 170 | 775 | — | — | — | — | 35 | 137 |
| 160 | Sale Marasino | 632 | 2.620 | 2 | 7 | 133 | 705 | — | — | — | — | 21 | 99 |
| 161 | Salò | 2.210 | 7.784 | 15 | 38 | 230 | 1.129 | 3 | 11 | 2 | 6 | 52 | 178 |
| 162 | San Felice del Benaco | 507 | 1.974 | 10 | 33 | 139 | 676 | 3 | 19 | 1 | 3 | 68 | 252 |
| 163 | San Gervasio Bresciano | 477 | 2.214 | 1 | 7 | 89 | 564 | — | — | 1 | 1 | 188 | 879 |
| 164 | San Zeno Naviglio | 603 | 2.525 | 2 | 8 | 24 | 140 | 1 | 8 | 2 | 8 | 102 | 491 |
| 165 | Sarezzo | 1.707 | 6.506 | 1 | 2 | 67 | 345 | 1 | 9 | — | — | 5 | 10 |
| 166 | Sèllero | 342 | 1.475 | — | — | 81 | 368 | — | — | — | — | 3 | 5 |
| 167 | Seniga | 582 | 2.583 | 21 | 110 | 104 | 527 | — | — | — | — | 234 | 1.129 |
| 168 | Serle | 612 | 2.772 | — | — | 136 | 705 | — | — | — | — | 10 | 42 |
| 169 | Sirmione | 480 | 1.957 | 7 | 25 | 110 | 588 | — | — | 1 | 4 | 32 | 142 |
| 170 | Soiano del Lago | 134 | 666 | — | — | 59 | 371 | — | — | 3 | 14 | 18 | 78 |
| 171 | Sònico | 462 | 1.802 | — | — | 35 | 178 | — | — | — | — | — | — |
| 172 | Sulzano | 340 | 1.370 | 3 | 8 | 72 | 397 | — | — | — | — | 11 | 65 |
| 173 | Tavernole sul Mella | 551 | 2.533 | — | — | 185 | 1.002 | — | — | — | — | 24 | 125 |
| 174 | Temù | 320 | 1.297 | — | — | 63 | 222 | — | — | — | — | 3 | 4 |
| 175 | Tignale | 346 | 1.370 | 1 | 6 | 119 | 558 | — | — | — | — | 25 | 98 |
| 176 | Torbole Casàglia | 543 | 2.882 | 5 | 28 | 91 | 627 | 17 | 90 | 1 | 4 | 227 | 1.248 |
| 177 | Toscolano Maderno | 1.682 | 5.991 | 4 | 14 | 222 | 980 | 2 | 13 | 3 | 12 | 49 | 162 |
| 178 | Travagliato | 1.643 | 7.354 | 3 | 14 | 302 | 1.816 | 5 | 18 | 1 | 9 | 148 | 722 |
| 179 | Tremòsine | 656 | 2.433 | — | — | 148 | 651 | — | — | — | — | 41 | 169 |
| 180 | Trenzano | 849 | 4.426 | 43 | 267 | 153 | 897 | 2 | 12 | — | — | 246 | 1.339 |
| 181 | Treviso Bresciano | 166 | 723 | 1 | 2 | 64 | 296 | — | — | — | — | 3 | 7 |
| 182 | Urago d'Òglio | 514 | 2.645 | 2 | 6 | 149 | 955 | — | — | — | — | 75 | 400 |
| 183 | Vàllio | 223 | 888 | 1 | 2 | 83 | 359 | — | — | — | — | 33 | 144 |
| 184 | Valsaviore | 956 | 4.248 | — | — | 98 | 490 | — | — | — | — | 15 | 59 |
| 185 | Valvestino | 219 | 982 | — | — | 49 | 258 | — | — | — | — | 81 | 426 |
| 186 | Verolanuova | 1.742 | 7.378 | 26 | 130 | 214 | 1.127 | 2 | 7 | 2 | 8 | 463 | 2.221 |
| 187 | Verolavèchia | 1.019 | 4.558 | 24 | 165 | 120 | 627 | 18 | 81 | 3 | 13 | 435 | 2.116 |
| 188 | Vestone | 803 | 3.129 | — | — | 106 | 517 | — | — | — | — | 39 | 175 |
| 189 | Veza d'Òglio | 408 | 1.631 | — | — | 111 | 494 | — | — | — | — | 19 | 74 |
| 190 | Villa Carcina | 1.592 | 6.268 | 6 | 21 | 68 | 338 | — | — | — | — | 10 | 31 |
| 191 | Villachiara | 484 | 2.391 | 14 | 86 | 53 | 331 | 1 | 3 | 1 | 1 | 262 | 1.328 |
| 192 | Villanuova sul Clisi | 914 | 3.464 | 2 | 7 | 64 | 292 | — | — | — | — | 1 | 1 |
| 193 | Vione | 368 | 1.458 | — | — | 15 | 68 | — | — | — | — | 1 | 7 |
| 194 | Visano | 391 | 1.895 | 3 | 17 | 65 | 390 | 4 | 18 | 1 | 5 | 202 | 1.003 |
| 195 | Vobarno | 1.878 | 7.500 | — | — | 88 | 381 | — | — | — | — | 40 | 142 |
| 196 | Zone | 269 | 1.155 | — | — | 85 | 453 | — | — | — | — | 29 | 118 |
| | Provincia | 203.191 | 846.723 | 1.367 | 5.949 | 30.925 | 171.253 | 437 | 2.034 | 206 | 908 | 22.047 | 104.703 |

TAV. 10 — Abitazioni occupate e non occupate, per servizio installato

| N. d'or- dine | C O M U N I | TOTALE ABITAZIONI E ALTRI ALLOGGI | A B I T A Z I O N I F O R N I T E D I | | | | | | | | A B I T A Z I O N I S F O R N I T E D I | | |
|---------------------|-----------------------------------|--|---------------------------------------|---------------------------|---------------|---------------|---------------|---------------|-------|--|---|---|--------------------------------------|
| | | | cucina | a c q u a p o t a b i l e | | | l a t r i n a | | bagno | i m p i a n t o f i s s o d i | | a c q u a p o t a b i l e e l a t r i n a | q u a l s i a s i s e r v i z i o |
| | | | | d i a c q u e d o t t o | | d i p o z z o | i n t e r n a | e s t e r n a | | i l l u m i n a z . e l e t t r i c a | g a s p e r c u c i n a | | |
| | | | | i n t e r n a | e s t e r n a | | | | | | | | |
| 1 | Acquafredda | 321 | 317 | — | — | 231 | 13 | 265 | 7 | 294 | — | 26 | — |
| 2 | Adro | 1.490 | 1.482 | 163 | 694 | 552 | 179 | 1.273 | 48 | 1.386 | — | 8 | — |
| 3 | Agnòsine | 338 | 337 | 68 | 25 | 21 | 42 | 92 | 6 | 292 | — | 162 | — |
| 4 | Alfianello | 558 | 554 | — | — | 523 | 29 | 447 | 13 | 536 | — | 12 | — |
| 5 | Anfo | 195 | 195 | 10 | 3 | 17 | 78 | 84 | 2 | 173 | — | 31 | — |
| 6 | Àngolo | 622 | 617 | 62 | 23 | 20 | 245 | 198 | 14 | 579 | — | 163 | — |
| 7 | Bagnolo Mella | 1.974 | 1.955 | — | — | 1.651 | 391 | 1.483 | 129 | 1.840 | — | 53 | — |
| 8 | Bagolino | 1.053 | 1.042 | 155 | 43 | 93 | 722 | 261 | 27 | 1.023 | — | 42 | — |
| 9 | Barbariga | 499 | 492 | — | — | 325 | 19 | 366 | 8 | 437 | — | 64 | — |
| 10 | Bassano Bresciano | 339 | 338 | — | — | 231 | 12 | 278 | 5 | 316 | — | 22 | — |
| 11 | Bedizzole | 1.226 | 1.221 | — | — | 770 | 363 | 626 | 13 | 1.135 | — | 167 | — |
| 12 | Berlingo | 327 | 324 | — | — | 58 | 25 | 157 | 3 | 319 | — | 142 | 1 |
| 13 | Berzo Demo | 385 | 381 | 19 | 19 | 7 | 176 | 175 | 12 | 362 | — | 32 | 2 |
| 14 | Berzo Inferiore | 289 | 287 | 25 | 17 | 8 | 60 | 165 | 1 | 280 | — | 60 | — |
| 15 | Bienna | 684 | 678 | 127 | 87 | 27 | 224 | 433 | 24 | 665 | — | 16 | — |
| 16 | Bione | 308 | 306 | 9 | 4 | 3 | 72 | 229 | 1 | 281 | — | 2 | — |
| 17 | Borgo San Giacomo | 1.398 | 1.395 | — | — | 1.290 | 52 | 1.263 | 20 | 1.369 | — | 17 | — |
| 18 | Borgosatollo | 1.339 | 1.334 | 11 | 12 | 1.107 | 4 | 1.143 | 14 | 1.292 | — | 130 | — |
| 19 | Borno | 1.256 | 1.250 | 267 | 374 | 238 | 270 | 648 | 50 | 1.168 | — | 88 | 1 |
| 20 | Botticino | 1.365 | 1.363 | — | — | 734 | 88 | 708 | 20 | 1.330 | — | 452 | — |
| 21 | Bovegno | 750 | 738 | 207 | 66 | 181 | 288 | 231 | 24 | 538 | — | 83 | — |
| 22 | Bovezzo | 447 | 444 | 29 | 18 | 42 | 63 | 262 | 11 | 424 | — | 91 | — |
| 23 | Brandico | 224 | 222 | — | — | 168 | 15 | 183 | 1 | 191 | — | 19 | 1 |
| 24 | Braone | 146 | 146 | 3 | — | 16 | 15 | 122 | — | 141 | — | 7 | — |
| 25 | Breno | 1.132 | 1.119 | 404 | 388 | 53 | 214 | 374 | 133 | 1.108 | — | 133 | — |
| 26 | Brèscia | 36.523 | 34.857 | 23.358 | 7.162 | 3.331 | 19.508 | 14.921 | 8.443 | 34.928 | 17.450 | 258 | 2 |
| 27 | Brione | 138 | 137 | — | — | 138 | 2 | 135 | — | 131 | — | — | — |
| 28 | Calcinato | 1.516 | 1.502 | 257 | 189 | 188 | 63 | 1.241 | 49 | 1.293 | — | 68 | — |
| 29 | Calvagese della Riviera | 467 | 465 | — | — | 355 | 68 | 333 | 9 | 435 | — | 22 | — |
| 30 | Calvisano | 1.428 | 1.404 | 128 | 715 | 161 | 140 | 722 | 23 | 1.130 | — | 273 | — |
| 31 | Capo di Ponte | 646 | 640 | 114 | 65 | 36 | 205 | 298 | 27 | 624 | — | 78 | — |
| 32 | Capovalle | 205 | 202 | — | 2 | 10 | 66 | 98 | — | 166 | — | 39 | — |
| 33 | Capriano-Azzano | 983 | 979 | — | — | 967 | 29 | 851 | 4 | 933 | — | 9 | — |
| 34 | Capriolo | 1.083 | 1.072 | 165 | 125 | 169 | 48 | 853 | 57 | 936 | — | 73 | — |
| 35 | Carpenèdolo | 1.537 | 1.525 | 221 | 187 | 380 | 176 | 1.058 | 46 | 1.260 | — | 160 | — |
| 36 | Castegnato | 800 | 791 | 119 | 205 | 176 | 14 | 602 | 15 | 716 | — | 55 | — |
| 37 | Castelcovati | 491 | 489 | 24 | 40 | 99 | 6 | 454 | 5 | 467 | — | 15 | — |
| 38 | Castel Mella | 596 | 582 | — | — | 403 | 34 | 382 | 6 | 577 | — | 96 | — |
| 39 | Castenèdolo | 1.517 | 1.485 | 310 | 242 | 415 | 233 | 1.055 | 68 | 1.403 | — | 129 | — |
| 40 | Casto | 310 | 308 | 5 | 8 | 11 | 75 | 125 | — | 281 | — | 105 | 1 |
| 41 | Castrezzato | 807 | 761 | 59 | 107 | 245 | 38 | 706 | 8 | 614 | — | 37 | 1 |
| 42 | Cazzago San Martino | 1.336 | 1.315 | 89 | 173 | 640 | 76 | 950 | 24 | 1.184 | — | 222 | — |
| 43 | Cedègolo | 425 | 424 | 181 | 34 | 18 | 272 | 125 | 46 | 419 | — | 21 | — |
| 44 | Cellatica | 689 | 672 | 120 | 224 | 222 | 137 | 440 | 36 | 659 | — | 53 | — |
| 45 | Cerveno | 234 | 233 | 19 | 8 | 3 | 91 | 48 | 1 | 221 | — | 84 | — |
| 46 | Ceto | 309 | 305 | 28 | 21 | 15 | 96 | 129 | 3 | 289 | — | 69 | — |
| 47 | Chiari | 3.415 | 3.223 | 944 | 688 | 371 | 764 | 2.387 | 281 | 2.559 | 738 | 105 | 3 |
| 48 | Cigole | 382 | 382 | — | — | 312 | 21 | 317 | 5 | 360 | — | 20 | — |
| 49 | Cimbergo | 216 | 215 | — | — | 1 | 89 | 105 | — | 207 | — | 22 | — |
| 50 | Cividate Camuno | 381 | 381 | 81 | 17 | 20 | 180 | 179 | 22 | 369 | — | 19 | — |
| 51 | Coccaglio | 964 | 954 | 292 | 435 | 177 | 196 | 739 | 75 | 852 | — | 5 | — |
| 52 | Collebeato | 474 | 457 | 54 | 25 | 40 | 60 | 329 | 18 | 451 | — | 64 | — |
| 53 | Còllo | 814 | 814 | 145 | 469 | 188 | 277 | 443 | 11 | 471 | — | 3 | — |
| 54 | Cologne | 760 | 759 | 232 | 358 | 99 | 131 | 616 | 41 | 662 | — | 3 | — |
| 55 | Comezzano-Cizzago | 547 | 545 | — | — | 253 | 17 | 377 | 5 | 505 | — | 93 | — |
| 56 | Concèsio | 1.642 | 1.610 | 265 | 604 | 169 | 297 | 1.245 | 69 | 1.559 | — | 54 | 1 |
| 57 | Corte Franca | 737 | 731 | 12 | 30 | 478 | 56 | 518 | 20 | 659 | — | 98 | 4 |
| 58 | Còrteno | 591 | 587 | 46 | 13 | 2 | 531 | 43 | 12 | 571 | — | 12 | 1 |
| 59 | Corzano | 378 | 376 | — | — | 362 | 15 | 308 | 3 | 343 | — | 7 | — |
| 60 | Darfo | 2.174 | 2.136 | 616 | 308 | 243 | 962 | 936 | 194 | 2.078 | — | 186 | — |
| 61 | Dello | 959 | 953 | — | — | 835 | 63 | 800 | 22 | 917 | — | 43 | — |
| 62 | Desenzano del Garda | 2.880 | 2.810 | 724 | 345 | 1.125 | 1.161 | 1.202 | 393 | 2.672 | — | 216 | 2 |
| 63 | Èdolo | 1.237 | 1.209 | 468 | 203 | 20 | 759 | 385 | 106 | 1.173 | — | 62 | 3 |

Segue: Tav. 10 — Abitazioni occupate e non occupate, per servizio installato

| N. d'or- dine | COMUNI | TOTALE ABITAZIONI E ALTRI ALLOGGI | ABITAZIONI FORNITE DI | | | | | | | | ABITAZIONI SFORNITE DI | | |
|---------------------|--------------------------------|--|-----------------------|----------------|---------|----------|---------|---------|-------|-------------------------|------------------------------|--------------------------------|-----------------------|
| | | | cucina | acqua potabile | | | latrina | | bagno | impianto fisso di | | acqua potabile e latrina | qualsiasi servizio |
| | | | | di acquedotto | | di pozzo | interna | esterna | | illuminaz. elettrica | gas per cucina | | |
| | | | | interna | esterna | | | | | | | | |
| 64 | Erbusco | 1.145 | 1.141 | — | — | 843 | 468 | 531 | 23 | 1.031 | — | 90 | — |
| 65 | Èsine | 714 | 710 | 95 | 114 | 27 | 283 | 345 | 16 | 696 | — | 77 | — |
| 66 | Fiesse | 591 | 586 | — | — | 200 | 22 | 231 | 12 | 483 | — | 223 | — |
| 67 | Gàmbara | 1.252 | 1.244 | 15 | 32 | 924 | 165 | 885 | 19 | 1.095 | — | 83 | 2 |
| 68 | Gardone Riviera | 909 | 894 | 596 | 138 | 42 | 628 | 181 | 242 | 840 | 202 | 57 | 2 |
| 69 | Gardone Val Tròm pia | 2.270 | 2.221 | 1.030 | 921 | 163 | 860 | 1.296 | 307 | 2.185 | — | 26 | 1 |
| 70 | Gargnano | 1.319 | 1.266 | 225 | 48 | 212 | 697 | 402 | 103 | 1.198 | — | 130 | — |
| 71 | Gavardo | 1.836 | 1.808 | 497 | 403 | 408 | 706 | 864 | 137 | 1.674 | — | 186 | — |
| 72 | Ghedi | 2.198 | 2.187 | — | — | 1.755 | 151 | 1.757 | 45 | 1.895 | — | 107 | 1 |
| 73 | Giànico | 294 | 289 | 31 | 55 | 11 | 94 | 131 | 4 | 264 | — | 53 | — |
| 74 | Gottolengo | 1.088 | 1.080 | — | — | 853 | 162 | 643 | 15 | 941 | — | 115 | — |
| 75 | Gussago | 1.861 | 1.800 | 244 | 364 | 1.042 | 247 | 1.329 | 89 | 1.701 | — | 30 | — |
| 76 | Idro | 340 | 340 | 51 | 35 | 17 | 26 | 188 | 13 | 308 | — | 103 | — |
| 77 | Incùdine | 154 | 154 | 2 | 2 | 3 | 15 | 7 | 1 | 148 | — | 129 | — |
| 78 | Iseo | 1.794 | 1.769 | 631 | 426 | 319 | 834 | 756 | 153 | 1.652 | — | 121 | 1 |
| 79 | Isorella | 630 | 612 | — | — | 302 | 46 | 242 | 9 | 546 | — | 210 | 3 |
| 80 | Lavenone | 301 | 294 | 9 | 10 | 5 | 100 | 168 | 2 | 256 | — | 27 | — |
| 81 | Leno | 2.303 | 2.290 | — | — | 2.254 | 192 | 1.782 | 57 | 2.030 | — | 10 | — |
| 82 | Limone sul Garda | 218 | 216 | 112 | 19 | 18 | 135 | 38 | 15 | 207 | — | 31 | — |
| 83 | Lodrino | 249 | 248 | 6 | 5 | 8 | 49 | 71 | 1 | 210 | — | 123 | — |
| 84 | Lograto | 563 | 556 | — | — | 403 | 34 | 490 | 12 | 472 | — | 20 | — |
| 85 | Lonato | 2.303 | 2.288 | 574 | 445 | 834 | 509 | 1.560 | 127 | 2.045 | — | 116 | — |
| 86 | Longhena | 140 | 138 | — | — | 139 | 10 | 118 | 1 | 134 | — | — | — |
| 87 | Lòsine | 227 | 225 | 6 | — | 27 | 58 | 156 | — | 209 | — | 12 | 1 |
| 88 | Lòzio | 278 | 276 | 5 | 22 | — | 18 | 64 | 2 | 254 | — | 187 | 1 |
| 89 | Lumezzane | 2.681 | 2.621 | 681 | 287 | 142 | 861 | 1.336 | 230 | 2.536 | — | 345 | 2 |
| 90 | Maclòdio | 180 | 179 | — | — | 170 | 7 | 143 | — | 149 | — | 2 | — |
| 91 | Magasa | 118 | 118 | 3 | — | — | 27 | 8 | 1 | 108 | — | 83 | — |
| 92 | Mairano | 490 | 487 | — | — | 329 | 29 | 303 | 13 | 436 | — | 84 | — |
| 93 | Malegno | 436 | 433 | — | — | 16 | 182 | 184 | 14 | 422 | — | 69 | — |
| 94 | Malonno | 745 | 739 | 35 | 18 | 3 | 301 | 383 | 3 | 702 | — | 55 | — |
| 95 | Manerba | 585 | 581 | — | — | 407 | 37 | 460 | 8 | 528 | — | 57 | — |
| 96 | Manèrbio | 2.229 | 2.210 | 757 | 494 | 895 | 479 | 1.588 | 332 | 2.042 | — | 32 | 4 |
| 97 | Marcheno | 569 | 564 | 78 | 50 | 58 | 206 | 238 | 8 | 524 | — | 102 | — |
| 98 | Marone | 672 | 665 | 197 | 71 | 57 | 218 | 400 | 43 | 632 | — | 32 | — |
| 99 | Mazzano | 1.022 | 1.015 | 71 | 55 | 97 | 107 | 432 | 18 | 947 | — | 438 | — |
| 100 | Milzano | 441 | 441 | — | — | 192 | 8 | 134 | 6 | 417 | — | 206 | — |
| 101 | Moniga | 225 | 225 | 71 | 117 | 28 | 162 | 54 | 13 | 209 | — | 1 | — |
| 102 | Monno | 160 | 155 | 37 | 7 | — | 123 | 7 | 1 | 151 | — | 23 | — |
| 103 | Monte Isola | 399 | 395 | 34 | 18 | 63 | 186 | 82 | 19 | 369 | — | 111 | — |
| 104 | Monticelli Brusati | 394 | 388 | 49 | 32 | 67 | 34 | 128 | 7 | 373 | — | 173 | — |
| 105 | Montichiari | 2.838 | 2.815 | 486 | 440 | 1.029 | 352 | 2.059 | 109 | 2.524 | — | 262 | 2 |
| 106 | Mura | 188 | 187 | 3 | 2 | 1 | 100 | 81 | 2 | 155 | — | 7 | — |
| 107 | Muscoline | 320 | 317 | — | — | 269 | 30 | 286 | 2 | 293 | — | 3 | — |
| 108 | Nave | 1.607 | 1.584 | 208 | 186 | 161 | 256 | 983 | 50 | 1.521 | — | 309 | — |
| 109 | Niardo | 335 | 333 | 36 | 17 | 18 | 114 | 196 | 2 | 317 | — | 13 | — |
| 110 | Nuvolento | 449 | 446 | 27 | 48 | 10 | 46 | 342 | 6 | 426 | — | 60 | — |
| 111 | Nuvolera | 496 | 494 | 62 | 148 | 14 | 54 | 295 | 9 | 458 | — | 120 | — |
| 112 | Òdolo | 322 | 321 | 53 | 18 | 46 | 94 | 178 | 3 | 306 | — | 39 | — |
| 113 | Offlaga | 773 | 773 | 1 | 2 | 597 | 33 | 597 | 7 | 758 | — | 91 | — |
| 114 | Ome | 520 | 517 | 1 | 18 | 281 | 57 | 399 | 1 | 490 | — | 45 | — |
| 115 | Ono San Pietro | 171 | 171 | 6 | 3 | 2 | 32 | 82 | — | 162 | — | 54 | — |
| 116 | Orzinuovi | 2.513 | 2.505 | 318 | 117 | 1.755 | 364 | 1.872 | 147 | 2.237 | — | 151 | — |
| 117 | Orzivecchi | 554 | 549 | — | — | 535 | 87 | 403 | 5 | 537 | — | 1 | — |
| 118 | Ospitaletto | 1.186 | 1.173 | 304 | 541 | 100 | 179 | 955 | 80 | 1.125 | — | 15 | — |
| 119 | Òsimo | 479 | 474 | 113 | 22 | 12 | 203 | 197 | 33 | 461 | — | 70 | 1 |
| 120 | Padenghe | 410 | 410 | 66 | 61 | 133 | 81 | 302 | 27 | 373 | — | 19 | — |
| 121 | Paderno Franciacorta | 412 | 409 | 35 | 29 | 136 | 63 | 317 | 14 | 385 | — | 21 | — |
| 122 | Paisco Lovenò | 240 | 240 | 5 | — | 1 | 13 | 97 | — | 234 | — | 129 | — |
| 123 | Paitone | 230 | 227 | 9 | 19 | 27 | 37 | 103 | 5 | 174 | — | 74 | — |
| 124 | Palazzolo sull'Òglio | 3.053 | 3.016 | 1.415 | 1.041 | 433 | 988 | 1.954 | 485 | 2.767 | 586 | 17 | — |
| 125 | Paràtico | 567 | 561 | 80 | 289 | 154 | 69 | 492 | 10 | 458 | — | 2 | — |
| 126 | Paspardo | 267 | 254 | — | — | 6 | 48 | 19 | — | 218 | — | 191 | 5 |

