

ISTITUTO CENTRALE DI STATISTICA  
IX CENSIMENTO GENERALE DELLA POPOLAZIONE

4 NOVEMBRE 1951

VOLUME I  
DATI SOMMARI PER COMUNE

FASCICOLO 17

PROVINCIA DI BOLZANO



SOC. ABETE - ROMA

1955

**Fasc. 17 - Provincia di Bolzano**

ERRATA - CORRIGE

Pag.	Tav.	Col.	Riga	Errata	Corrige
14	1	10	1	cifra illeggibile	278
19	2	3	2	nessuna cifra	687
46	8	3	51	cifra illeggibile	279

## I N D I C E

### CARTA PLANIMETRICA

AVVERTENZE . . . . .	Pag. 5
TAVOLA 1 - Superficie territoriale e densità - Popolazione per sesso : residente, per specie di località abitata ; residente temporaneamente assente, per luogo di presenza ; presente, per carattere della dimora . . . . .	» 12
» 2 - Altitudine e popolazione residente dei comuni, delle frazioni geografiche e delle località abitate . . . . .	» 16
» 3 - Popolazione residente, per sesso e stato civile . . . . .	» 28
» 4 - Popolazione residente, per sesso e classi di età . . . . .	» 30
» 5 - Popolazione residente in età da 6 anni in poi, per sesso : analfabeti ; alfabeti, secondo il titolo di studio . . . . .	» 34
» 6 - Popolazione residente in età da 10 anni in poi, per sesso : attiva, secondo il ramo di attività economica ; non attiva, secondo alcuni gruppi di condizioni non professionali . . . . .	» 38
» 7 - Popolazione residente attiva, per sesso : addetta al ramo dell'agricoltura, caccia e pesca e ad altri rami di attività economica, secondo la condizione sociale . . . . .	» 42
» 8 - Famiglie residenti : in totale ; col capo famiglia addetto al ramo dell'agricoltura, caccia e pesca e ad altri rami di attività economica, per condizione sociale del capo famiglia . . . . .	» 46
» 9 - Abitazioni, altri alloggi e relativi abitanti. Abitazioni e relative stanze, per titolo di godimento . . . . .	» 50
» 10 - Abitazioni occupate e non occupate, per servizio installato . . . . .	» 52

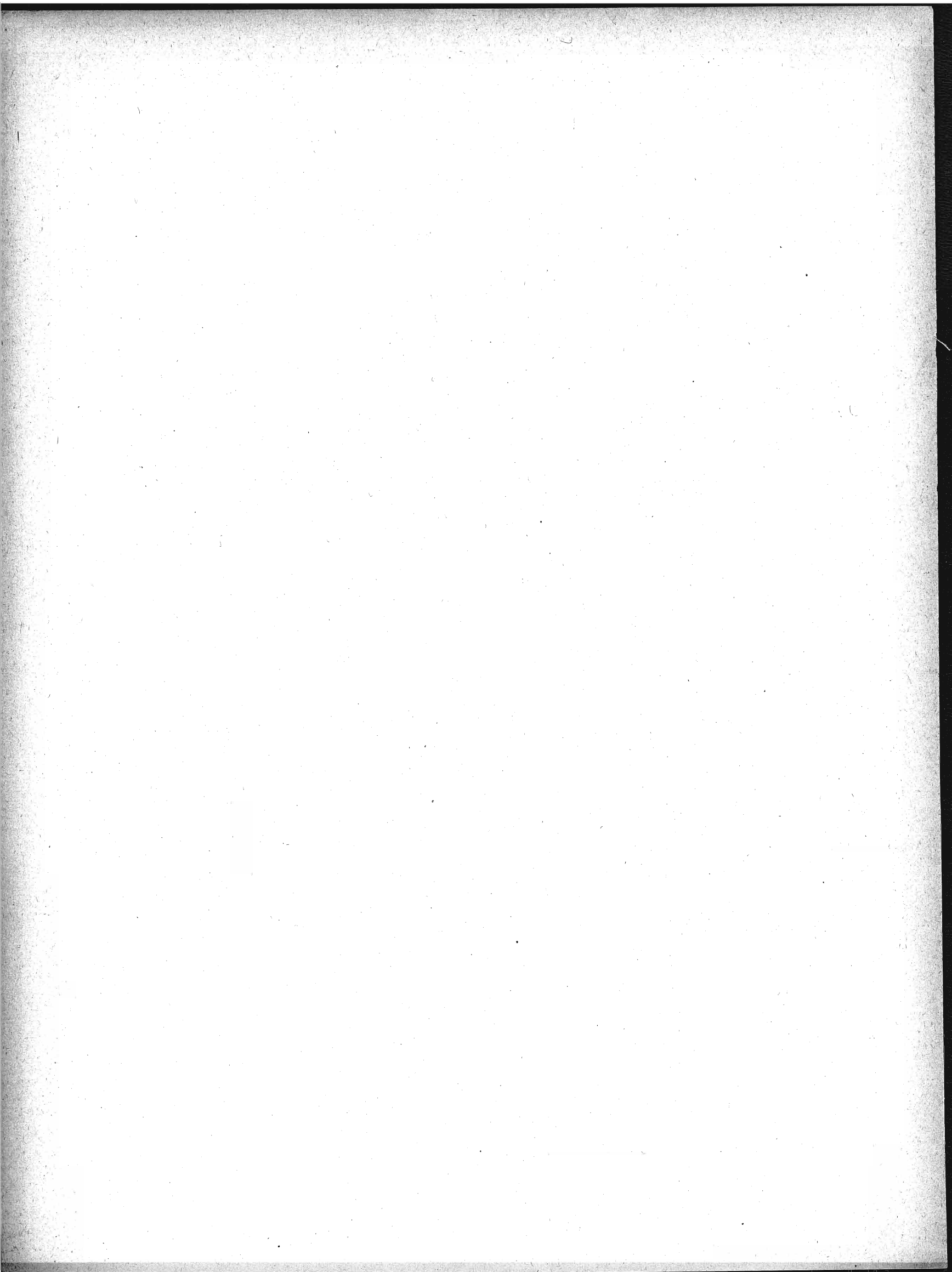

## A V V E R T E N Z E

Le presenti « avvertenze » hanno lo scopo di eliminare le eventuali incertezze che possono sorgere nella interpretazione dei dati, allorchè si consultano le tavole statistiche contenute nel fascicolo. A tal fine si è ritenuto necessario definire le modalità cui fanno riferimento i dati indicati nelle predette tavole ogni qual volta esse modalità possano far sorgere dubbi sul loro preciso significato.

Per facilità di ricerca, accanto ad ogni modalità oggetto di definizione sono riportati, fra parentesi, i numeri distintivi delle tavole statistiche i cui dati sono classificati in funzione della modalità considerata.

Ai fini di eventuali raffronti fra i dati riportati nel presente fascicolo e quelli analoghi risultanti dal Censimento generale della popolazione al 21-4-1936, si richiama quanto esposto in proposito nella « Relazione generale » al IX Censimento generale della popolazione.

**1. - Carta planimetrica provinciale.** — Nella carta planimetrica (scala 1 : 250.000) inserita nel fascicolo sono indicati, con riferimento alla data di censimento, i confini dei Comuni della provincia e la rete stradale e ferroviaria statale.

I confini comunali sono stati tracciati in base al piano topografico del IX Censimento generale della popolazione, formato con le tavolette al 25.000 dell'Istituto Geografico Militare; l'ubicazione dei centri capoluoghi di comune è stata contrassegnata con simboli convenzionali corrispondenti alle classi di ampiezza demografica (popolazione residente) indicate in calce alla carta stessa.

I Comuni sono contraddistinti da un numero progressivo secondo l'ordine geografico (dall'alto in basso e da sinistra a destra). Nel retro della carta è predisposto l'elenco dei Comuni in ordine alfabetico con riferimento anche al numero d'ordine geografico, onde facilitare l'individuazione dei singoli Comuni nella carta stessa.

**2. - Comune.** — La denominazione e la superficie territoriale dei Comuni fanno riferimento alla data di censimento (4 novembre 1951). La superficie territoriale (espressa in ettari) è quella fornita dagli Uffici Tecnici del Catasto o Erariali; eventuali differenze con i dati pubblicati nei fascicoli provinciali relativi al Censimento generale della popolazione del 21 aprile 1936 sono da ascrivere a variazioni territoriali o a rettifiche per accertamenti intervenuti successivamente.

Le zone di territorio in contestazione tra due o più Comuni sono comprese, ai fini del Censimento, nella circoscrizione di uno dei Comuni medesimi, come posto in evidenza, di volta in volta, con apposita nota in calce alle tavole 1 e 2. Analoga nota è stata apposta per le variazioni territoriali che hanno avuto esecuzione, successivamente alla data di censimento, fino al 30 giugno 1954.

**3. - Frazione geografica (Tav. 2).** — Quota parte di territorio comunale comprendente di norma un centro abitato, nonchè nuclei abitati e case sparse circconvicini gravitanti sul centro. Sono considerate, inoltre, frazioni geografiche a se stanti, anche se disabitate:

- a) le isole amministrative, cioè le parti di territorio comunale separate, da quella comprendente la casa comunale, dal territorio di altro o di altri Comuni e le isole marittime e lacuali;
- b) le zone di territorio comprendenti nuclei o case sparse gravitanti su centri abitati di altri Comuni;
- c) le zone di territorio di alta montagna completamente disabitata, le paludi, gli acquitrini e i laghi appartenenti ad un solo Comune, purchè di una certa ampiezza;
- d) la parte di lago spettante a ciascun Comune, qualora il lago risulti diviso tra più Comuni;
- e) le zone di territorio in contestazione tra due o più Comuni.

4. - **Località abitate** (*Tavv. 1 e 2*). — Aggregati più o meno grandi di case che, ai fini dell'insediamento della popolazione, si distinguono in: «centro abitato», «nucleo abitato», «case sparse». I centri e i nuclei abitati, aventi sempre un nome proprio, possono risultare costituiti da case situate nel territorio di due o più Comuni confinanti; tale particolarità è posta in evidenza, di volta in volta, con apposita nota.

— **Centro abitato** (*Tavv. 1 e 2*). — Aggregato di case contigue o vicine con interposte strade, piazze e simili, o comunque brevi soluzioni di continuità, caratterizzato dall'esistenza di servizi od esercizi pubblici determinanti un luogo di raccolta ove sogliono concorrere anche gli abitanti dei luoghi vicini, per ragioni di culto, istruzione, affari, approvvigionamenti e simili.

Sono considerati «centri abitati temporanei» le località turistiche, di cura e di villeggiatura non abitate continuamente, aventi, però, nel periodo di attività stagionale, i requisiti di centro abitato.

I centri che comprendono la casa comunale sono contrassegnati con asterisco.

— **Nucleo abitato** (*Tavv. 1 e 2*). — Aggregato di case, con almeno cinque famiglie, privo del luogo di raccolta che caratterizza il centro abitato. Il carattere di nucleo abitato è, inoltre, riconosciuto:

a) al gruppo, anche minimo, di case vicine tra loro, situate in zona montana, quando vi abitino al meno due famiglie e le condizioni della viabilità siano tali da rendere difficili e comunque non frequenti i rapporti con le altre località abitate;

b) all'aggregato di case (dirute o non dirute) in zona montana, già sede di popolazione e, alla data di censimento, disabitato per il noto fenomeno dello spopolamento montano;

c) ai fabbricati di aziende agricole e zootecniche (cascine, fattorie, masserie, ecc.), anche se costituiti da un solo edificio, purchè il numero delle famiglie in esso abitanti non sia inferiore a cinque;

d) ai conventi, alle case di cura, alle colonie climatiche e sanatoriali, agli orfanotrofi, alle case di correzione e alle scuole-convitto situati in aperta campagna;

e) agli edifici distanti da centri e nuclei abitati, con servizi od esercizi pubblici (stazione ferroviaria, centrale idroelettrica, spaccio, chiesa, ecc.), purchè negli stessi o nelle eventuali case prossime, da comprendere nel nucleo, abitino almeno due famiglie.

— **Case sparse** (*Tavv. 1 e 2*). — Case disseminate per la campagna o situate lungo strade a distanza tale tra loro da non poter costituire nemmeno un nucleo abitato.

5. - **Accentatura dei nomi dei Comuni, delle frazioni geografiche e delle località abitate.** — Ai fini della retta pronuncia dei nomi dei Comuni, delle frazioni geografiche e delle località abitate, è stato posto l'accento tonico sulle parole sdrucciole e tronche.

Le parole piane non sono state accentate anche se terminanti con vocali costituenti iato, mentre sono state accentate sulla penultima sillaba se terminanti con vocali costituenti dittongo.

Le parole terminanti con consonante sono state accentate se l'accento tonico non cade sull'ultima vocale.

6. - **Altitudine** (*Tav. 2*). — Per i Comuni e le frazioni geografiche è stata indicata l'altitudine minima e massima dell'intero territorio; l'altitudine dei centri abitati si riferisce al principale luogo di raccolta, di norma una piazza (della chiesa parrocchiale, del municipio, del mercato, ecc.); l'altitudine dei nuclei abitati fa riferimento ad un punto intermedio del terreno su cui sorgono le case dei nuclei stessi.

7. - **Popolazione residente** (*Tavv. 1 e 2*). — È costituita dal complesso delle persone aventi, alla data di censimento, la dimora abituale nel Comune considerato, anche se non iscritte nel registro della popolazione stabile, tanto se presenti quanto se temporaneamente assenti dal Comune, alla data medesima, per una delle seguenti ragioni: a) affari, diporto, breve cura e simili; b) baliatico (bambini dati a balia); c) istruzione, riabilitazione, noviziato religioso; d) servizio militare di leva, di richiamo, di volontariato (esclusi i dispersi in guerra); e) servizio statale all'estero; f) missione fuori sede; g) attività svolte continuativamente in Comune diverso da quello di abitazione della famiglia, sempre che il rientro in famiglia ricorresse almeno settimanalmente; h) lavori stagionali o comunque temporanei; i) mancanza di sede fissa di lavoro; l) imbarco su navi della marina militare o mercantile; m) ricovero temporaneo in luoghi di cura o di assistenza, compreso il ricovero in istituti psichiatrici di durata inferiore a tre anni; n) detenzione in attesa di giudizio o condanna a pena inferiore a 5 anni o confino.

Nella popolazione residente di ciascun Comune sono compresi anche gli sfollati per eventi bellici che in esso hanno conservato l'iscrizione anagrafica, pur alloggiando fuori del territorio del Comune stesso, nel quale non hanno potuto ancora far ritorno per cause indipendenti dalla loro volontà, nonchè i cittadini italiani profughi da territori non più amministrati dall'Italia dopo l'ultima guerra (esclusa la Zona A del T.L.T.) che, alla data di censimento, si trovavano nel territorio del Comune.

La popolazione residente di ciascun centro o nucleo diviso fra due o più Comuni (*Tav. 2*) è data dalla somma delle quote parti riportate per il centro o nucleo stesso nei diversi Comuni di appartenenza indicati in nota.

**8. - Popolazione presente** (*Tav. 1*). — È costituita dalle persone presenti nel Comune considerato, alla data di censimento, tanto se residenti nel Comune, quanto se residenti in altri Comuni o all'estero.

**9. - Densità demografica dei Comuni** (*Tav. 1*). — Rapporto fra il totale della popolazione residente di ciascun Comune e la superficie territoriale del Comune espressa in Km<sup>2</sup>; il tutto, con riferimento alla data di censimento.

**10. - Assenza temporanea** (*Tav. 1*). — Riguarda coloro che, alla data di censimento, erano assenti dal Comune di residenza per una qualsiasi delle ragioni di cui al punto 7.

**11. - Età** (*Tavv. 5 e 6*). — È misurata in anni compiuti e pertanto nelle classificazioni per gruppi gli estremi inferiore e superiore di ciascuna classe sono espressi in anni compiuti. Così, ad es.:

fino a 6 anni: dalla nascita fino al 6° anno di vita compiuto (cioè fino al 6° compleanno);

da 6 a 10 anni: dal 6° anno compiuto fino al 10° anno compiuto (cioè fino al 10° compleanno);

da 10 a 14 anni: dal 10° anno compiuto fino al 14° anno compiuto (cioè fino al 14° compleanno);

da 14 a 18 anni: dal 14° anno compiuto fino al 18° anno compiuto (cioè fino al 18° compleanno);

.....

da 65 anni in poi: dal 65° anno compiuto in poi.

È da avvertire che i casi di censiti in età ignota sono stati eliminati mediante accertamenti presso i Comuni di residenza e di nascita dei censiti stessi; i rarissimi casi per i quali non è stato possibile accertare l'esatta data di nascita sono stati eliminati in base alle altre notizie del foglio di censimento interferenti con l'età.

**12. - Grado di istruzione dei censiti** (*Tav. 5*). — Si riferisce al più alto titolo di studio conseguito in qualsiasi scuola (pubblica o privata, italiana o straniera, anche all'estero), non alla più alta classe o al più alto corso frequentato con successo.

— **Analfabeti.** — Sono considerati tali coloro che hanno dichiarato di non sapere nè leggere nè scrivere (analfabeti completi), più coloro che hanno dichiarato di sapere solo leggere o solo scrivere (semi-analfabeti).

— **Alfabeti.** — Sono considerati tali coloro che hanno dichiarato di possedere un titolo di studio o, almeno, di saper leggere e scrivere. Gli scolari delle prime classi elementari, in età da 6 anni in poi, sono stati considerati alfabeti.

— **Alfabeti privi di titolo di studio.** — Coloro che non hanno conseguito neanche il minimo titolo di studio di scuola elementare (certificato di proscioglimento).

— **Alfabeti forniti di titolo di studio di scuola elementare.** — Coloro che hanno conseguito il certificato di proscioglimento o la licenza elementare.

— **Alfabeti forniti di titolo di studio di scuola media inferiore.** — Nel gruppo sono compresi anche coloro che hanno ultimato con successo i corsi ginnasiali.

— **Alfabeti forniti di titolo di studio di scuola media superiore.** — I censiti con titolo di studio di scuola artistica media sono compresi nel gruppo con titolo di studio di scuola media superiore tecnica, professionale e artistica.

**13. - Popolazione attiva e popolazione non attiva (Tavv. 6 e 7).** — La popolazione attiva è costituita dai censiti in età da 10 anni in poi esercitanti una professione, arte o mestiere. Sono compresi nella popolazione attiva anche i disoccupati, i militari (di leva, volontari e richiamati), i ricoverati temporaneamente in luoghi di cura o di assistenza, i detenuti in attesa di giudizio o condannati a pena inferiore a 5 anni e i confinati, per tutti i quali è stata considerata l'ultima attività professionale esercitata, rispettivamente, prima della disoccupazione, del servizio militare, del ricovero, della detenzione, del confino.

La popolazione non attiva è costituita dai censiti di qualunque età di condizione non professionale e cioè: bambini, studenti, persone in attesa di prima occupazione, donne attendenti alle cure domestiche, proprietari, benestanti, pensionati, infermi o ricoverati in luoghi di cura o di assistenza a tempo indeterminato, inabili permanenti, detenuti condannati a pena di 5 anni e più, persone viventi a carico della pubblica beneficenza, mendicanti, prostitute. Nella tavola 6 la popolazione non attiva considerata è quella in età da 10 anni in poi; pertanto nelle persone in attesa di prima occupazione sono comprese anche quelle, dichiaratesi tali, in età da 10 a 14 anni. Circa le donne attendenti alle cure domestiche, è da tener presente che sono considerate tali anche quelle che, pur esercitando una professione, arte o mestiere, dedicano prevalentemente la propria attività alla casa.

**14. - Ramo di attività economica in cui il censito esercita la professione, arte o mestiere (Tav. 6).** — La classificazione delle attività economiche predisposta dall'Istituto Centrale di Statistica, che ha per base l'attività (unica o prevalente) delle singole « unità locali » (fabbriche, botteghe artigiane, laboratori, negozi, sedi e filiali bancarie e assicurative, ospedali, gabinetti medici e studi professionali, esercizi pubblici, ecc.); si articola in categorie raggruppate in classi e successivamente in rami.

L'ordine di successione dei rami prende anzitutto in considerazione le attività economiche riguardanti la lavorazione della terra, l'allevamento del bestiame e la cattura di animali (agricoltura, caccia e pesca); poi lo sfruttamento del sottosuolo e la trasformazione dei prodotti (industrie estrattive e manifatturiere); seguono le costruzioni edilizie e stradali e le installazioni di impianti; indi, la produzione e distribuzione di energia elettrica e di gas e la distribuzione di acqua; i trasporti di cose e di persone e le comunicazioni di notizie; il commercio; il credito, le assicurazioni e le gestioni finanziarie; le prestazioni di servizi riguardanti il settore privato e, infine, i servizi prestati dall'amministrazione statale e da enti pubblici.

**15. - Posizione nella professione e condizione sociale (Tavv. 7 e 8).** — La condizione del censito in rapporto all'impresa (azienda, ente, ecc.) ove egli svolge la propria attività professionale individua la posizione nella professione. Nel presente fascicolo le predette posizioni, ad esclusione di quella di « coadiuvante », sono state opportunamente raggruppate e i gruppi così formati sono stati denominati, per brevità, « condizioni sociali » che, alla loro volta, sono state riunite in due grandi categorie: I) condizioni di « indipendente », se il censito gestisce l'impresa o, comunque, lavora in conto proprio; II) condizioni di « dipendente », se il censito lavora per conto altrui.

#### I) INDIPENDENTI

**A - Agricoltura, caccia e pesca.** — Sono considerati indipendenti: *a*) i conduttori non coltivatori e altri amministratori, cioè coloro che gestiscono un'azienda agricola, forestale, zootecnica o per la caccia o per la pesca, sopportandone il rischio e nella quale non impiegano nè l'opera manuale propria, nè quella dei familiari; *b*) i conduttori coltivatori, cioè coloro che gestiscono un'azienda agricola, forestale, zootecnica sopportandone il rischio e nella quale impiegano l'opera manuale propria o quella dei familiari; *c*) i terraticanti, cioè coloro che assumono (di solito per la durata del ciclo vegetativo) i lavori di una determinata coltura, in uno o più appezzamenti di terreno, dando in corrispettivo una prestabilita quantità di prodotto; *d*) i coloni parziari (mezzadri, terziari, ecc.), cioè coloro che coltivano un fondo avuto a colonia parziaria; *e*) i compartecipanti, cioè coloro che assumono, nel corso di un'annata agraria, una parte dei lavori necessari ad una coltivazione legnosa oppure tutti o parte dei lavori necessari ad una coltivazione erbacea, ricevendo come compenso una quota parte del prodotto; *f*) gli altri lavoratori in proprio, quali quelli che svolgono, in conto proprio, una attività di caccia o di pesca, eventualmente con l'aiuto di familiari, avendo o no personale retribuito alle proprie dipendenze.

**B - Altri rami di attività economica.** — Sono considerati indipendenti: *g*) gli amministratori titolari di azienda, cioè coloro che gestiscono un'azienda industriale, commerciale, ecc., sopportandone il rischio e nella quale non impiegano nè l'opera manuale propria, nè quella dei familiari; *h*) i liberi professionisti, cioè coloro che esercitano, in conto proprio, una professione o arte liberale, senza o con l'aiuto di personale



retribuito; i) gli altri lavoratori in proprio, quali quelli che gestiscono, in conto proprio, una piccola industria o bottega artigiana o negozio e simili, partecipandovi con lavoro manuale, eventualmente con l'aiuto di familiari, avendo o no personale retribuito alle proprie dipendenze.

## II) DIPENDENTI

A - *Agricoltura, caccia e pesca.* — Sono considerati dipendenti: a) i dirigenti, cioè coloro che esercitano, con il corrispettivo di una remunerazione, attività con funzioni direttive (tecniche o amministrative) o di rappresentanza per tutta o parte notevole di un'azienda agricola, forestale, zootecnica o per la caccia o per la pesca; b) impiegati, cioè coloro che esercitano, con il corrispettivo di una remunerazione, attività con funzioni esecutive in una delle aziende anzicitate; c) altri dipendenti, quali: i lavoratori agricoli (salarati fissi, a contratto annuo, a giornata, ecc.), gli operai, i manovali o braccianti e i garzoni, che svolgono la loro attività in una delle aziende suddette.

B - *Altri rami di attività economica.* — Sono considerati dipendenti: d) i dirigenti, cioè coloro che esercitano, con il corrispettivo di una remunerazione, attività con funzioni direttive (tecniche o amministrative) o di rappresentanza per tutta o parte notevole di un'azienda industriale, commerciale, ecc.; dei dipendenti dello Stato (civili e militari) sono considerati dirigenti quelli di grado superiore al VII e quelli esercitanti attività con funzioni direttive indipendentemente dal grado (capi di istituti di istruzione, ecc.); degli addetti al culto sono considerati dirigenti i vescovi, i capi di convivenze religiose, i parroci e similari; e) impiegati, cioè coloro che esercitano, con il corrispettivo di una remunerazione, attività con funzioni esecutive in un'azienda industriale, artigiana, commerciale, ecc.; dei dipendenti dello Stato (civili e militari) sono considerati impiegati quelli di grado inferiore al VI; f) altri dipendenti (di aziende industriali, artigiane, commerciali, ecc.), quali: gli operai (specializzati, qualificati e comuni), i manovali (specializzati e comuni) e i garzoni; i camerieri, i barbieri e simili, i lavoratori a domicilio per commissioni di fabbricanti e commercianti.

- *COADIUVANTI DI INDIPENDENTI.* — Sono compresi in questa posizione i familiari (parenti o affini) che coadiuvano un « indipendente », senza avere un rapporto d'impiego regolato in base a contratti di lavoro, nella conduzione di un'azienda, sia che si tratti di azienda agricola, forestale, zootecnica o per la caccia o per la pesca, sia che si tratti di azienda industriale o artigiana o commerciale, ecc.

**16. - Famiglia di censimento - Capo famiglia (Tav. 8).** — Ai fini del Censimento, per famiglia s'intende l'insieme di più persone abitualmente conviventi (cioè che coabitano e costituiscono un'unica economia, anche se limitata alla sola alimentazione), legate da vincoli di parentela, affinità, adozione, affiliazione, tutela o anche affettivi, nonchè di coloro che convivono con esse per ragioni di lavoro (domestici, garzoni, maggiordomi, ecc.) o perchè dozzinanti o pensionanti. Le famiglie residenti sono quelle i cui membri hanno dimora abituale nel Comune di censimento.

Ai fini del Censimento, capo famiglia è la persona considerata tale dai componenti della famiglia, ancorchè non sopporti il carico familiare.

La differenza fra il totale delle famiglie residenti nel Comune e la somma delle famiglie con capi famiglia addetti all'agricoltura, caccia e pesca e addetti ad altro ramo di attività economica corrisponde alle famiglie con capi famiglia in condizioni non professionali o, eventualmente, in età fino a 10 anni.

**17. - Abitazione (Tavv. 9 e 10).** — Uno o più vani funzionalmente destinati all'abitare, con ingresso indipendente su strada, pianerottolo, cortile, terrazza, ballatoio e simili, alla data di censimento occupati o destinati ad essere occupati da una famiglia oppure da più famiglie coabitanti. Sono comprese nelle abitazioni tutte le costruzioni in legno destinate all'abitare aventi sempre, però, i caratteri dell'igiene, della stabilità, ecc. Sono escluse, invece, dalla indagine: le costruzioni rurali abitate soltanto durante i lavori agricoli stagionali dagli addetti ai lavori stessi; le abitazioni con diritto di extraterritorialità (ambasciate, ecc.); i locali ad uso delle convivenze (caserme, conventi, ospedali, ecc.) e, infine, quelli adibiti esclusivamente all'esercizio di un'attività economica (uffici, laboratori, gabinetti medici, ecc.).

**18. - Abitazione occupata e non occupata (Tavv. 9 e 10).** — Le abitazioni occupate abitualmente da una o più famiglie residenti nel Comune sono considerate « abitazioni occupate »; sono considerate tali anche le camere di albergo costituenti appartamento a se stante, semprechè occupate abitualmente da persone residenti nel Comune. Ne consegue che gli abitanti relativi alle dette abitazioni sono quelli residenti (presenti o assenti alla data di censimento), il cui ammontare può essere inferiore, anche in

misura sensibile, alla popolazione residente del Comune a causa delle eventuali aliquote di detta popolazione (membri permanenti di convivenze, senza tetto, sfollati, ecc.) che non dispongono di abitazione nel Comune di iscrizione anagrafica.

Le abitazioni costruite, restaurate o trasformate di recente e ancora non abitate, quelle sfitte per qualsiasi ragione o anche occupate, periodicamente o no, da famiglia che abbia altrove la dimora abituale, sono considerate « abitazioni non occupate ». Le camere di albergo costituenti appartamento a se stante, non occupate abitualmente da persone residenti nel Comune, sono state considerate come locali della convivenza e, pertanto, non sono state rilevate.

**19. - Altri alloggi (Tav. 9).** — Si intendono tutti gli alloggi non destinati funzionalmente all'abitare (alloggi di fortuna) occupati abitualmente da una o più famiglie residenti, presenti o assenti alla data di censimento (ad es. grotte, baracche, cantine, magazzini, negozi, uffici, locali di scuole e caserme, alloggi in campi profughi, archi di mura antiche e di ponti, carrozzoni ambulanti). Sono comprese negli altri alloggi anche le camere di albergo isolate (non costituenti appartamento), semprechè dimora non provvisoria di persone residenti nel Comune.

**20. - Vano utile o stanza (Tav. 9).** — Spazio coperto, delimitato da ogni lato da pareti (in muratura, legno o vetro), che riceve luce e aria dirette e di ampiezza tale da contenere almeno un letto. La cucina, l'ingresso, nonchè i vani ricavati dalle soffitte, se in possesso dei requisiti citati, sono considerati stanze.

Le stanze che compongono le abitazioni comprendono sia quelle destinate esclusivamente ad abitazione, sia quelle destinate esclusivamente ad altro uso (ad es. laboratorio, ufficio, studio professionale), sia quelle, infine, destinate promiscuamente ad abitazione e altro uso.

**21. - Vano accessorio; cucina (Tav. 10).** — Vano che non riceve luce o aria dirette o non ha un'ampiezza sufficiente a contenere un letto o, pur avendo tali requisiti, è destinato, per costruzione o successiva trasformazione, ai servizi igienici (bagno, toletta, latrina) oppure al disimpegno di altri vani (corridoio e simili).

Per cucina si intende il vano (utile o accessorio) con almeno uno dei due seguenti requisiti: impianto fisso per la cottura delle vivande, impianto fisso di acquaio per la rigovernatura delle stoviglie.

**22. - Titolo di godimento delle abitazioni (Tav. 9).** — Dei titoli di godimento sono stati posti in evidenza: proprietà e usufrutto, affitto (compreso il subaffitto); la differenza fra il totale delle abitazioni e la somma relativa ai titoli suddetti comprende le abitazioni in godimento per: enfiteusi, prestazione di servizi (coloni parziari, portieri, guardiani, ecc.), uso gratuito.

**23. - Servizi installati (Tav. 10).** — L'espressione « esterna », adottata per l'impianto di acqua potabile di acquedotto e per la latrina, vuol significare che i predetti servizi sono ubicati o nel corpo del fabbricato che comprende l'abitazione (ballatoi, pianerottoli, cortili, ecc.) o, eventualmente, nel giardino od orto annessi al medesimo, a disposizione dei soli abitanti del fabbricato e non del pubblico in genere.

Per abitazioni sfornite di acqua potabile e di latrina s'intendono quelle che non dispongono di tali servizi, nè all'interno, nè all'esterno; sfornite di qualsiasi servizio, quelle che non dispongono nemmeno di cucina.

TAVOLE

TAV. I — Superficie territoriale e densità - Popolazione per sesso: residente, per specie di località

N. d'or- dine	C O M U N I	Superficie territoriale  ha	Densità  ab./km <sup>2</sup>	P O P O L A Z I O N E								
				nei centri			nei nuclei			nelle case sparse		
				M	F	MF	M	F	MF	M	F	MF
1	Anterivo . . . . .	1.105	39	149	132	281	47	55	102	23	29	52
2	Appiano . . . . .	5.969	125	2.193	2.333	4.526	221	279	500	1.225	1.203	2.428
3	Badia . . . . .	8.294	21	247	242	489	152	161	313	469	483	952
4	Barbiano . . . . .	2.443	53	255	269	524	128	116	244	256	274	530
5	Bolzano . . . . .	5.235	1.354	33.650	34.209	67.859	339	293	632	1.229	1.178	2.407
6	Bràies . . . . .	8.926	8	65	52	117	99	107	206	179	180	359
7	Brènnero . . . . .	11.430	21	690	571	1.261	200	127	327	426	400	826
8	Bressanone . . . . .	8.486	139	4.165	4.903	9.068	743	689	1.432	644	653	1.297
9	Bronzolo . . . . .	745	208	747	731	1.478	—	—	—	38	34	72
10	Brunico . . . . .	4.507	152	2.952	3.197	6.149	46	51	97	326	299	625
11	Càines . . . . .	166	136	116	104	220	—	—	—	5	—	5
12	Caldaro . . . . .	4.796	105	1.937	2.172	4.109	145	148	293	325	301	626
13	Campò di Trens . . . . .	9.529	24	545	567	1.112	192	164	356	426	374	800
14	Campo Tures . . . . .	16.447	20	937	1.021	1.958	289	279	568	371	379	750
15	Castelbello Ciàrdes . . . . .	5.386	38	418	450	868	208	211	419	382	375	757
16	Castelrotto . . . . .	11.781	34	518	606	1.124	249	258	507	1.229	1.175	2.404
17	Cèrmes . . . . .	663	130	265	290	555	50	60	110	102	94	196
18	Chiènes . . . . .	3.384	52	425	406	831	84	77	161	401	357	758
19	Chiusa . . . . .	7.613	62	1.266	1.369	2.635	314	344	658	722	717	1.439
20	Cornedo all'Isarco . . . . .	4.037	58	483	519	1.002	7	8	15	654	652	1.306
21	Cortaccia . . . . .	3.056	65	593	645	1.238	224	234	458	142	135	277
22	Corvara in Badia . . . . .	4.213	14	131	118	249	73	87	160	88	80	168
23	Curon Venosta . . . . .	21.037	10	625	578	1.203	130	126	256	342	324	666
24	Dobbiaco . . . . .	12.633	20	774	796	1.570	221	196	417	243	240	483
25	Egna . . . . .	2.367	126	1.317	1.246	2.563	29	26	55	190	185	375
26	Fàlzes . . . . .	3.324	34	208	244	452	119	112	231	221	216	437
27	Fiè . . . . .	4.438	47	343	378	721	129	123	252	563	543	1.106
28	Fortezza . . . . .	5.234	23	570	508	1.078	65	53	118	—	—	—
29	Funes . . . . .	8.106	24	191	223	414	70	69	139	660	698	1.358
30	Gàis . . . . .	6.034	26	470	481	951	16	23	39	346	261	607
31	Gargazzone . . . . .	490	144	298	285	583	4	4	8	57	57	114
32	Glorenza . . . . .	1.298	62	382	402	784	—	—	—	16	11	27
33	Làces . . . . .	7.882	39	1.272	1.330	2.602	76	81	157	163	141	304
34	Lagundo . . . . .	2.169	142	827	834	1.661	93	98	191	602	636	1.238
35	Laiòn . . . . .	3.729	50	324	365	689	110	112	222	484	454	938
36	Làives . . . . .	2.425	256	1.982	1.968	3.950	537	498	1.035	674	549	1.223
37	Lana . . . . .	3.608	151	2.083	2.224	4.307	96	93	189	476	459	935
38	Lasa . . . . .	11.011	28	1.181	1.100	2.281	77	85	162	362	306	668
39	Lauregno . . . . .	1.420	31	15	19	34	48	41	89	180	137	317
40	Lusòn . . . . .	7.424	16	131	154	285	56	60	116	403	401	804
41	Magrè all'Àdige (a) . . . . .	1.585	96	618	618	1.236	6	5	11	132	146	278
42	Màlles Venosta . . . . .	24.711	18	1.062	1.971	3.933	146	97	243	163	121	284
43	Marebbe . . . . .	16.134	13	322	316	638	289	294	583	443	483	926
44	Marlengo . . . . .	1.480	152	588	601	1.189	41	37	78	515	470	985
45	Martello . . . . .	14.382	7	54	49	103	85	94	179	357	298	655
46	Mèltina . . . . .	3.690	31	223	229	452	30	37	67	311	319	630
47	Merano . . . . .	5.360	526	12.345	14.206	26.551	84	93	177	758	733	1.491
48	Monguelfo . . . . .	4.656	42	622	677	1.299	128	164	292	175	188	363
49	Montagna . . . . .	1.891	69	364	393	757	71	64	135	217	194	411
50	Moso . . . . .	19.458	10	157	127	284	210	187	397	611	598	1.209
51	Nàlles (b) . . . . .	1.212	109	518	573	1.091	—	—	—	126	104	230
52	Naturno . . . . .	6.704	44	659	673	1.332	166	155	321	661	603	1.264
53	Naz Scìa ves . . . . .	1.584	73	490	432	922	51	50	101	69	64	133
54	Nova Levante . . . . .	5.084	25	217	232	449	104	73	177	331	295	626
55	Nova Ponente . . . . .	11.203	25	333	378	711	80	88	168	987	955	1.942
56	Ora . . . . .	1.182	159	754	815	1.569	15	19	34	143	133	276

(a) Con L. R. 16-4-1952 n. 10 (Boll. Uff. le n. 10 del 2-5-1952), dal comune di Magrè all'Àdige è stato staccato il territorio del ricostituito comune di Cortina all'Àdige (sup. ha 198, ha 490, dato provvisorio; pop. res. ab. 505).

abitata; residente temporaneamente assente, per luogo di presenza; presente, per carattere della dimora

RESIDENTE									POPOLAZIONE PRESENTE									N. d'or- dine
T O T A L E			temporaneamente assente che si trovava						con dimora						T O T A L E			
			in comune diverso da quello di residenza			all'estero			abituale (residente)			temporanea (non residente)						
M	F	MF	M	F	MF	M	F	MF	M	F	MF	M	F	MF	M	F	MF	
219	216	435	14	14	28	—	1	1	205	201	406	5	7	12	210	208	418	1
3.639	3.815	7.454	142	72	214	21	29	50	3.476	3.714	7.190	74	153	227	3.550	3.867	7.417	2
868	886	1.754	56	30	86	—	3	3	812	853	1.665	10	13	23	822	896	1.688	3
639	659	1.298	55	57	112	3	6	9	581	596	1.177	17	14	31	598	610	1.208	4
35.218	35.680	70.898	2.582	1.733	4.315	290	199	489	32.346	33.745	66.091	4.749	1.451	6.200	37.095	35.193	72.291	5
343	339	682	14	2	16	2	3	5	327	334	661	30	3	33	357	337	694	6
1.316	1.098	2.414	106	59	165	16	21	37	1.194	1.018	2.212	250	47	297	1.444	1.065	2.509	7
5.552	6.245	11.797	235	189	424	43	33	86	5.219	6.018	11.237	1.211	524	1.735	6.430	6.542	12.972	8
785	765	1.550	22	18	40	—	2	2	763	745	1.508	69	18	87	832	763	1.595	9
3.324	3.547	6.871	160	97	257	24	33	57	3.140	3.417	6.557	924	205	1.129	4.064	3.622	7.686	10
121	104	225	8	5	13	2	—	2	111	99	210	4	2	6	115	101	216	11
2.407	2.621	5.028	72	64	136	10	13	23	2.325	2.539	4.864	144	60	204	2.469	2.599	5.068	12
1.163	1.105	2.268	66	34	100	7	7	14	1.090	1.054	2.144	58	14	72	1.148	1.078	2.226	13
1.597	1.679	3.276	76	69	145	15	16	31	1.506	1.594	3.100	24	21	45	1.530	1.615	3.145	14
1.008	1.036	2.044	62	53	115	6	19	25	940	934	1.874	22	13	35	962	977	1.939	15
1.996	2.039	4.035	99	58	157	6	9	15	1.891	1.972	3.863	110	57	167	2.001	2.029	4.030	16
417	444	861	13	8	21	4	12	16	400	424	824	15	25	40	415	449	864	17
910	840	1.750	41	29	70	8	6	14	861	805	1.666	30	17	47	891	822	1.713	18
2.302	2.430	4.732	105	72	177	5	6	11	2.192	2.352	4.544	70	28	98	2.262	2.380	4.642	19
1.144	1.179	2.323	50	46	96	5	5	10	1.089	1.128	2.217	48	8	56	1.137	1.136	2.273	20
959	1.014	1.973	39	26	65	4	5	9	916	933	1.849	13	14	27	929	997	1.926	21
292	235	527	11	14	25	1	—	1	280	271	551	43	1	44	323	272	595	22
1.097	1.028	2.125	66	48	114	27	25	52	1.004	955	1.959	102	26	128	1.106	981	2.087	23
1.238	1.232	2.470	74	69	143	3	4	7	1.161	1.159	2.320	268	30	298	1.429	1.189	2.618	24
1.536	1.457	2.993	79	52	131	16	16	32	1.441	1.389	2.830	36	63	99	1.477	1.452	2.929	25
548	572	1.120	18	10	28	2	3	5	528	559	1.087	1	—	1	529	559	1.088	26
1.035	1.044	2.079	52	35	87	—	2	2	983	1.007	1.990	148	32	180	1.131	1.039	2.170	27
635	561	1.196	56	24	80	6	5	11	573	532	1.105	110	24	143	692	556	1.248	28
921	990	1.911	55	39	94	—	9	9	866	942	1.808	16	7	23	882	949	1.831	29
832	785	1.597	32	21	53	4	8	12	793	736	1.532	49	4	53	845	740	1.585	30
359	346	705	15	17	32	—	—	—	344	329	673	16	17	33	360	346	706	31
398	413	811	36	25	61	3	13	16	359	375	734	33	12	50	397	387	784	32
1.511	1.552	3.063	70	60	130	8	23	31	1.433	1.469	2.902	59	33	95	1.492	1.505	2.997	33
1.522	1.568	3.090	83	62	145	11	7	18	1.428	1.499	2.927	72	61	133	1.500	1.590	3.090	34
918	931	1.849	60	25	85	2	3	5	856	903	1.759	13	15	28	839	918	1.787	35
3.193	3.015	6.208	182	93	275	8	15	23	3.003	2.907	5.910	218	180	398	3.221	3.087	6.308	36
2.655	2.776	5.431	90	39	129	20	20	40	2.545	2.717	5.262	580	175	755	3.125	2.832	6.017	37
1.620	1.491	3.111	69	34	103	16	29	45	1.535	1.423	2.958	343	40	383	1.878	1.438	3.346	38
243	197	440	22	18	40	1	—	1	220	179	399	9	1	10	229	180	409	39
590	615	1.205	16	22	38	—	—	—	574	593	1.167	6	4	10	580	597	1.177	40
756	769	1.525	26	17	43	6	8	14	724	744	1.468	19	29	48	743	773	1.516	41
2.271	2.189	4.460	125	71	196	36	67	103	2.110	2.051	4.161	95	43	143	2.205	2.099	4.304	42
1.054	1.093	2.147	40	42	82	8	6	14	1.006	1.045	2.051	21	19	40	1.027	1.064	2.091	43
1.144	1.108	2.252	57	32	89	10	14	24	1.077	1.032	2.109	42	45	87	1.119	1.107	2.226	44
496	441	937	59	45	104	5	13	18	432	383	815	87	23	115	519	411	930	45
564	585	1.149	27	22	49	2	2	4	535	561	1.096	6	6	12	541	567	1.108	46
13.187	15.032	28.219	813	560	1.373	167	190	357	12.207	14.232	26.439	4.117	1.140	5.257	16.324	15.422	31.746	47
925	1.029	1.954	64	59	123	2	3	5	859	967	1.826	164	31	195	1.023	933	2.021	48
652	651	1.303	28	14	42	2	5	7	622	632	1.254	19	16	35	641	648	1.289	49
978	912	1.890	74	60	134	7	10	17	897	842	1.739	232	19	251	1.129	831	1.930	50
644	677	1.321	29	25	54	6	5	11	609	647	1.256	65	49	114	674	633	1.370	51
1.486	1.431	2.917	69	44	113	11	8	19	1.403	1.379	2.785	23	15	41	1.432	1.394	2.826	52
610	546	1.156	36	25	61	4	1	5	570	520	1.090	11	7	18	581	527	1.108	53
652	600	1.252	32	16	48	—	2	2	620	582	1.202	28	13	44	648	593	1.246	54
1.400	1.421	2.821	63	48	111	1	4	5	1.336	1.399	2.705	84	35	119	1.420	1.404	2.824	55
912	967	1.879	52	34	86	4	12	16	856	921	1.777	58	53	116	914	979	1.893	56

provvisorio; pop. res. ab. 428). — (b) Con L. R. 27-4-1953 n. 4 (Boll. Uff. le n. 9 dell'8-5-1953), dal comune di Nalles è stato staccato il territorio del ricostituito comune di Andriano (sup.

Segue: TAV. 1 — Superficie territoriale e densità - Popolazione per sesso: residente, per specie di località

N. d'or- dine	COMUNI	Superficie territoriale <i>ha</i>	Densità <i>ab/km<sup>2</sup></i>	POPOLAZIONE								
				nei centri			nei nuclei			nelle case sparse		
				M	F	MF	M	F	MF	M	F	MF
57	Ortisei . . . . .	2.425	116	1.031	1.077	2.108	132	146	278	209	208	417
58	Parcines . . . . .	5.540	34	709	659	1.368	21	17	38	230	238	468
59	Perca . . . . .	3.023	27	180	176	356	122	107	229	122	112	234
60	Plàus . . . . .	487	51	32	38	70	—	—	—	92	86	178
61	Ponte Gardena . . . . .	233	110	94	94	188	—	—	—	36	33	69
62	Postal . . . . .	672	150	211	220	431	117	117	234	170	171	341
63	Prato allo Stèlvio (a) . . . . .	19.223	19	1.441	1.383	2.824	98	92	190	286	279	565
64	Provèss . . . . .	1.853	21	8	7	15	21	22	43	179	150	329
65	Racines . . . . .	20.350	16	411	392	803	301	279	580	899	895	1.794
66	Rasun Valdàora . . . . .	16.987	23	1.176	1.203	2.379	238	231	469	522	475	997
67	Renon . . . . .	11.148	44	622	721	1.343	93	90	183	1.723	1.651	3.374
68	Rifiano . . . . .	3.575	22	238	236	474	68	57	125	94	84	178
69	Rio di Pusteria . . . . .	11.364	25	516	604	1.120	139	161	300	697	675	1.372
70	Salorno . . . . .	3.320	84	1.011	1.026	2.037	44	36	80	345	323	668
71	San Càndido . . . . .	8.010	33	1.063	1.013	2.076	89	103	192	191	157	348
72	San Felice . . . . .	1.480	21	20	25	45	—	—	—	135	131	266
73	San Genèsio Atesino . . . . .	6.887	29	146	167	313	—	—	—	855	824	1.679
74	San Leonardo in Passiria (b) . . . . .	11.882	36	733	727	1.460	12	17	29	1.420	1.330	2.750
75	San Lorenzo di Sebato . . . . .	5.150	47	338	351	689	385	374	759	500	448	948
76	San Martino in Badia . . . . .	11.537	18	213	217	430	352	358	710	482	440	922
77	Santa Cristina . . . . .	3.183	38	352	351	703	77	77	154	187	168	355
78	Sarentino . . . . .	30.250	17	833	906	1.739	211	196	407	1.628	1.518	3.146
79	Scena . . . . .	4.826	41	389	395	784	41	31	72	591	516	1.107
80	Selva . . . . .	5.327	24	311	334	645	164	170	334	137	166	303
81	Selva dei Molini . . . . .	10.452	14	140	134	274	192	149	341	447	428	875
82	Senale . . . . .	1.275	27	12	8	20	28	32	60	133	128	261
83	Senàles . . . . .	21.043	6	226	223	449	54	54	108	397	329	726
84	Sesto . . . . .	8.088	18	522	522	1.044	38	37	75	164	153	317
85	Silandro . . . . .	11.520	34	1.579	1.679	3.258	189	172	361	166	157	323
86	Sluderno . . . . .	2.077	61	520	580	1.100	16	23	39	69	62	131
87	Tèrento . . . . .	4.252	25	74	77	151	56	62	118	446	352	798
88	Terlano . . . . .	1.865	143	615	616	1.231	318	276	594	407	429	836
89	Termeno . . . . .	1.824	144	1.151	1.224	2.375	36	33	69	98	89	187
90	Tèsimo . . . . .	4.323	42	405	415	820	93	86	179	420	394	814
91	Tires . . . . .	4.209	18	95	112	207	64	82	146	221	200	421
92	Tirolò . . . . .	2.559	69	467	538	1.005	41	46	87	331	334	665
93	Tròdena . . . . .	2.070	44	390	376	766	65	57	122	6	13	19
94	Tubre . . . . .	4.593	22	333	333	666	138	120	258	36	33	69
95	Ùltimo . . . . .	27.151	16	449	462	911	182	177	359	1.555	1.481	3.036
96	Vàdena . . . . .	1.351	52	84	65	149	185	156	341	106	110	216
97	Valdagno . . . . .	6.319	21	161	162	323	85	85	170	407	398	805
98	Val di Vizze . . . . .	14.200	13	407	402	809	241	233	474	315	314	629
99	Valle Aurina . . . . .	27.377	17	490	538	1.028	237	212	449	1.611	1.588	3.199
100	Valle di Casies . . . . .	10.895	14	94	82	176	186	194	380	489	516	1.005
101	Vandòies . . . . .	11.053	21	523	526	1.049	184	175	359	470	477	947
102	Varna . . . . .	7.951	29	691	703	1.394	152	140	292	324	299	623
103	Verano . . . . .	2.212	29	23	15	38	1	3	4	300	295	595
104	Villabassa . . . . .	1.785	74	529	557	1.086	—	—	—	117	109	226
105	Vilandro . . . . .	4.385	32	139	150	289	104	126	230	437	466	903
106	Vipiteno . . . . .	3.318	108	1.357	1.419	2.776	212	202	414	220	186	406
	<b>Provincia . . . . .</b>	<b>740.045</b>	<b>45</b>	<b>109.520</b>	<b>114.571</b>	<b>224.091</b>	<b>13.014</b>	<b>12.618</b>	<b>25.632</b>	<b>43.065</b>	<b>41.112</b>	<b>84.177</b>

(a) Con L. R. 27-4-1953 n. 5 (Boll. Uff.le n. 9 dell'8-5-1953), dal comune di Prato allo Stèlvio è stato staccato il territorio del ricostituito comune di Stèlvio (sup. *ha* 14.092, dato provvisorio) in Passiria è stato staccato il territorio del ricostituito comune di San Martino in Passiria (sup. *ha* 1.758, dato provvisorio; pop. res. ab. 3.050).

abitata; residente temporaneamente assente, per luogo di presenza; presente, per carattere della dimora

RESIDENTE									POPOLAZIONE PRESENTE									N. d'ordine
TOTALE			temporaneamente assente che si trovava						con dimora						TOTALE			
			in comune diverso da quello di residenza			all'estero			abituale (residente)			temporanea (non residente)						
M	F	MF	M	F	MF	M	F	MF	M	F	MF	M	F	MF	M	F	MF	
1.372	1.431	2.803	82	48	130	9	5	14	1.281	1.378	2.659	80	27	107	1.361	1.405	2.766	57
960	914	1.874	63	57	120	3	7	10	894	850	1.744	64	28	92	958	878	1.836	58
424	395	819	7	13	20	—	—	—	417	382	799	98	4	102	515	386	901	59
124	124	248	5	2	7	—	—	—	119	122	241	3	1	4	122	123	245	60
130	127	257	13	16	29	2	2	4	115	109	224	2	6	8	117	115	232	61
498	508	1.006	40	31	71	2	5	7	456	472	928	12	15	27	468	487	955	62
1.825	1.754	3.579	83	70	153	30	57	87	1.712	1.627	3.339	46	31	77	1.758	1.658	3.416	63
208	179	387	17	13	30	6	—	6	185	166	351	1	2	3	186	168	354	64
1.611	1.506	3.177	60	44	104	5	3	8	1.546	1.519	3.065	29	19	48	1.575	1.538	3.113	65
1.936	1.909	3.845	96	61	157	13	8	21	1.827	1.840	3.667	127	47	174	1.954	1.887	3.841	66
2.438	2.462	4.900	104	71	175	11	11	22	2.323	2.380	4.703	586	87	673	2.909	2.467	5.376	67
400	377	777	33	19	52	3	3	6	364	355	719	27	27	54	391	382	773	68
1.352	1.440	2.792	62	51	113	5	4	9	1.285	1.385	2.670	82	109	191	1.367	1.494	2.861	69
1.400	1.385	2.785	54	42	96	10	14	24	1.336	1.329	2.665	37	35	72	1.373	1.364	2.737	70
1.343	1.273	2.616	103	66	169	8	4	12	1.232	1.203	2.435	525	33	558	1.757	1.236	2.993	71
155	156	311	9	7	16	—	—	—	146	149	295	2	1	3	148	150	298	72
1.001	991	1.992	47	21	68	6	1	7	948	969	1.917	55	39	94	1.003	1.008	2.011	73
2.165	2.074	4.239	148	97	245	24	40	64	1.993	1.937	3.930	88	50	138	2.081	1.987	4.068	74
1.223	1.173	2.396	45	29	74	7	3	10	1.171	1.141	2.312	27	17	44	1.198	1.158	2.356	75
1.047	1.015	2.062	49	22	71	3	3	6	995	990	1.985	17	17	34	1.012	1.007	2.019	76
616	596	1.212	35	14	49	6	2	8	575	580	1.155	7	7	14	582	587	1.169	77
2.672	2.620	5.292	96	66	162	2	14	16	2.574	2.540	5.114	37	31	68	2.611	2.571	5.182	78
1.021	942	1.963	38	22	60	5	6	11	978	914	1.892	25	18	43	1.003	932	1.935	79
612	670	1.282	24	21	45	2	8	10	586	641	1.227	168	15	183	754	656	1.410	80
779	711	1.490	23	12	35	1	1	2	755	698	1.453	10	5	15	765	703	1.468	81
173	168	341	6	8	14	—	—	—	167	160	327	12	1	13	179	161	340	82
677	606	1.283	35	16	51	—	—	—	642	590	1.232	189	26	215	831	616	1.447	83
724	712	1.436	36	31	67	5	9	14	683	672	1.355	26	13	39	709	685	1.394	84
1.934	2.008	3.942	107	72	179	19	17	36	1.808	1.919	3.727	137	108	245	1.945	2.027	3.972	85
605	665	1.270	40	22	62	9	34	43	556	609	1.165	10	9	19	566	618	1.184	86
576	491	1.067	26	16	42	1	—	1	549	475	1.024	3	4	7	552	479	1.031	87
1.340	1.321	2.661	64	40	104	7	4	11	1.269	1.277	2.546	54	61	115	1.323	1.338	2.661	88
1.285	1.346	2.631	50	43	93	3	7	10	1.232	1.296	2.528	30	22	52	1.262	1.318	2.580	89
918	895	1.813	30	13	43	5	9	14	883	873	1.756	42	33	75	925	906	1.831	90
380	394	774	28	23	51	2	3	5	350	368	718	12	9	21	362	377	739	91
839	918	1.757	42	28	70	2	6	8	795	884	1.679	248	26	274	1.043	910	1.953	92
461	446	907	17	21	38	—	—	—	444	425	869	29	11	40	473	436	909	93
507	486	993	34	18	52	27	46	73	446	422	868	30	10	40	476	432	908	94
2.186	2.120	4.306	90	90	180	17	25	42	2.079	2.005	4.084	472	93	565	2.551	2.098	4.649	95
375	331	706	20	18	38	—	—	—	355	313	668	64	30	94	419	343	762	96
653	645	1.298	32	20	52	1	10	11	620	615	1.235	16	13	29	636	628	1.264	97
963	949	1.912	45	33	78	4	3	7	914	913	1.827	56	23	79	970	936	1.906	98
2.338	2.338	4.676	86	68	154	15	9	24	2.237	2.261	4.498	49	29	78	2.286	2.290	4.576	99
769	792	1.561	25	20	45	—	2	2	744	770	1.514	35	11	46	779	781	1.560	100
1.177	1.178	2.355	58	37	95	5	6	11	1.114	1.135	2.249	373	31	404	1.487	1.166	2.653	101
1.167	1.142	2.309	76	44	120	11	7	18	1.080	1.091	2.171	321	45	366	1.401	1.136	2.537	102
324	313	637	15	10	25	—	1	1	309	302	611	17	6	23	326	308	634	103
646	666	1.312	40	31	71	7	5	12	599	630	1.229	33	26	59	632	656	1.288	104
680	742	1.422	29	6	35	1	—	1	650	736	1.386	16	1	17	666	737	1.403	105
1.789	1.807	3.596	97	66	163	19	13	32	1.673	1.728	3.401	772	74	846	2.445	1.802	4.247	106
165.599	168.301	333.900	9.211	6.268	15.479	1.198	1.387	2.585	155.190	160.646	315.836	20.288	6.369	26.657	175.478	167.015	342.493	

TAV. 2 — Altitudine e popolazione residente dei comuni, delle frazioni geografiche e delle località abitate

COMUNI FRAZIONI GEOGRAFICHE LOCALITÀ ABITATE	Alti- tudine m	Popo- lazione residente	COMUNI FRAZIONI GEOGRAFICHE LOCALITÀ ABITATE	Alti- tudine m	Popo- lazione residente	COMUNI FRAZIONI GEOGRAFICHE LOCALITÀ ABITATE	Alti- tudine m	Popo- lazione residente
<b>ANTERIVO</b>	1629 702	<b>435</b>	<b>SAN CASSIANO</b>	2181 1370	<b>334</b>	<b>LAGO DI BRÀIES (f)</b>	1493	—
<b>ANTERIVO</b>	1629 702	<b>435</b>	San Cassiano	1537	41	<b>PICCO DI VALLANDRO (b)</b>	2839 1600	—
Anterivo *	1206	281	Armentarolla	1535	44	<b>BRÈNNERO</b>	3265 1049	<b>2.414</b>
Cuggal	1180	71	Berto	1370	52	<b>BRÈNNERO</b>	1800 1247	<b>828</b>
Pramarino	1060	31	Costadedoi	1580	40	Brènnero Passo	1375	607
Case sparse	—	52	Soppia	—	136	Brènnero Lupo	1363	55
			Case sparse	—	—	Terme di Brènnero	1309	65
						Case sparse	—	101
<b>APPIANO</b>	1866 233	<b>7.454</b>	<b>SAN LEONARDO - LA VILLA</b>	2200 1190	<b>1.015</b>	<b>CIMA VALLACCIA (b)</b>	2800 1700	—
<b>CORNAIANO</b>	643 233	<b>1.722</b>	La Villa	1483	223	<b>COLLE ISARCO</b>	1900 1049	<b>1.586</b>
Colterènzio	474	78	San Leonardo	1371	85	Colle Isarco *	1098	654
Cornaiano	435	914	Fontanaccia	1440	36	Anice (e)	1176	13
Casa di Gesù	456	224	Piccolruaz	1487	23	Lasta	1172	55
Case sparse	—	506	Verda	1518	31	Moncuoco	1283	29
			Case sparse	—	617	Ponticcolo	1230	21
<b>FRANGARTO</b>	400 242	<b>321</b>	<b>BARBIANO</b>	2260 451	<b>1.298</b>	Sant'Antonio	1245	61
Frangarto	257	128	ALPE BARBIANO (b)	2260 1600	—	Valmigna	1109	28
Case sparse	—	193	<b>SAN GIACOMO</b>	1900 451	<b>1.298</b>	Case sparse	—	725
<b>LAGHI (a)</b>	519 492	—	Colma	490	247	<b>TRIBULÀUN (b)</b>	3265 1500	—
<b>MISSIANO</b>	854 242	<b>520</b>	San Giacomo *	830	277	<b>BRESSANONE</b>	2574 538	<b>11.797</b>
Missiano	388	161	Fallinàich	880	25	<b>ALBES</b>	1182 538	<b>566</b>
Case di Sotto	460	22	Gasser Sambach	791	73	Albes	586	249
Riva di Sotto	249	45	Hilm	484	33	Cleran	851	84
Case sparse	—	292	Montecatini	468	51	Sarnes	599	135
			Starza	460	60	Case sparse	—	98
<b>MONTICOLO</b>	646 382	<b>125</b>	Tre Chiese (e)	1120	2	<b>BRESSANONE</b>	1800 544	<b>9.242</b>
Monticolo	494	71	Case sparse	—	530	Brèssanone *	559	8.397
Case sparse	—	54	<b>BOLZANO</b>	1615 232	<b>70.898</b>	Mara	630	132
<b>PREDÒNICO</b>	1866 400	<b>218</b>	<b>BOLZANO</b>	1615 232	<b>70.898</b>	Parròchia di Milan	642	90
Predònico	800	22	Bolzano *	262	67.653	Perara	700	67
Case sparse	—	196	San Giacomo (d)	235	206	Seezze	706	104
			Baracche di Castel Firmiano	290	35	Teclinga	915	89
<b>SAN MICHELE</b>	1742 249	<b>4.548</b>	Campegno	540	21	Case sparse	—	363
Monte	528	225	Castel Campegno	630	21	<b>ÈLVAS</b>	929 570	<b>126</b>
San Michele *	411	2.177	Cava di Piè di Virgolo	300	62	Èlvas	814	126
San Paolo	389	750	Centrale Elettrica SIP.	284	47	Case sparse	—	—
Castel Lodron	550	28	Colle dei Contadini	1135	36	<b>MONTE CANE (b)</b>	2354 1656	—
Castel Palù	539	44	Colle dei Signori (e)	1181	9	<b>MONTE TELÈGRAFO (b)</b>	2574 1500	—
Crocevia	404	31	Costa di Sotto	283	75	<b>SANT'ANDREA</b>	2100 635	<b>1.490</b>
Maso Steinegger	612	22	Maso Camiglio	290	30	Sant'Andrea in Monte	958	173
Piazzetta	475	45	Piè di Castello	250	45	Bagni Castelliere	1060	21
Rio Torre	505	39	Ponte Adige	245	95	Cornale di Sopra	900	52
Case sparse	—	1.187	Quartiere Isarco	285	29	Cornale di Sotto	850	45
			San Giorgio	600	33	Egardo	1505	18
<b>BADIA</b>	3077 1180	<b>1.754</b>	San Pietro	385	87	Eòres	1505	86
<b>CRODA DI SANTA CROCE (b)</b>	3077 1700	—	Sant'Anna (e)	634	7	Meluno di Sopra	894	59
<b>GARDENÀCCIA (b)</b>	2670 1700	—	Case sparse	—	2.407	Meluno di Sotto	900	84
<b>PEDRÀCES</b>	1800 1180	<b>405</b>	<b>BRÀIES</b>	3139 1120	<b>682</b>	San Giacomo in Monte	1343	54
Pedràces *	1315	140	BRÀIES DI DENTRO	2200 1120	<b>682</b>	San Leonardo	1095	91
Ciaminàdes	1362	20	Ferrara *	1213	91	Villa	850	132
Paraccia (e)	1419	14	San Vito	1347	26	Case sparse	—	675
Pescoll	1618	32	Corte	1206	73			
Case sparse	—	199	Làrici	1233	23			
			Masseria	1342	22			
			Oberhàus	1350	40			
			Vallone	1250	48			
			Case sparse	—	359			
			<b>GUÀIRA DI SENNES - CAMPO ROSSO (b)</b>	3139 1600	—			

(a) Frazione speciale: lago di Monticolo e Lago Piccolo. — (b) Frazione speciale: montagna disabitata. — (c) Nucleo speciale: chiesa. — (d) Centro diviso con il comune di Lèves. — (e) Nucleo speciale montano. — (f) Frazione speciale: lago.



Segue: Tav. 2 — *Altitudine e popolazione residente dei comuni, delle frazioni geografiche e delle località abitate*

COMUNI FRAZIONI GEOGRAFICHE LOCALITÀ ABITATE	Alti- tudine m	Popo- lazione residente	COMUNI FRAZIONI GEOGRAFICHE LOCALITÀ ABITATE	Alti- tudine m	Popo- lazione residente	COMUNI FRAZIONI GEOGRAFICHE LOCALITÀ ABITATE	Alti- tudine m	Popo- lazione residente
<b>TILES</b> . . . . .	1300 805	373	<b>PASSO DELLA MÈNDOLA (a)</b> . . . . .	1737 840	—	<b>MONTE SPICO (a)</b> . . . . .	2523 2000	—
Pinzago . . . . .	804	62	<b>PIANIZZA</b> . . . . .	935 353	383	<b>RIVA DI TÛRES</b> . . . . .	2165 1400	354
Tiles . . . . .	883	61	Pianizza . . . . .	504	226	Riva di Tures . . . . .	1595	114
Pian di Sotto . . . . .	720	89	Pianizza di Sotto . . . . .	436	100	Coll'Alto . . . . .	1600	107
Case sparse . . . . .	—	161	Case sparse . . . . .	—	57	Èbner (d) . . . . .	1681	10
<b>BRONZOLO</b> . . . . .	919 224	1.550	<b>SAN GIUSEPPE AL LAGO</b> . . . . .	1200 214	361	Case sparse . . . . .	—	123
<b>BRONZOLO</b> . . . . .	919 224	1.550	San Giuseppe al Lago . . . . .	231	74	<b>VEDRETTE GIGANTI (a)</b> . . . . .	3237 1700	—
Bronzolo * . . . . .	238	1.478	Case Porcari . . . . .	275	21	<b>CASTELBELLO CIÀRDES</b> . . . . .	2910 555	2.044
Case sparse . . . . .	—	72	Castelvèchio . . . . .	615	20	Castelbello . . . . .	2000 560	1.184
<b>BRUNICO</b> . . . . .	2273 806	6.871	Scuole di San Giuseppe al Lago . . . . .	250	38	Castelbello * . . . . .	600	448
<b>BRUNICO</b> . . . . .	1280 806	5.286	Vigolo . . . . .	612	16	Centrale . . . . .	567	68
Brunico * . . . . .	835	4.369	Case sparse . . . . .	—	192	Colsano . . . . .	600	171
Stegona . . . . .	817	367	<b>CAMPO DI TRENIS</b> . . . . .	2991 850	2.268	Lacinigo . . . . .	657	102
Teodone . . . . .	859	380	<b>CAMPO DI TRENIS</b> . . . . .	2000 910	695	Montefranco (e) . . . . .	1081	2
Lùnes . . . . .	956	50	Campo di Trens I * . . . . .	937	66	Montetrùmes . . . . .	1250	47
Case sparse . . . . .	—	120	Trens . . . . .	992	264	Case sparse . . . . .	—	346
<b>PLAN DE CORÒNES (a)</b> . . . . .	2273 1700	—	Al Rio . . . . .	949	54	<b>CIÀRDES</b> . . . . .	1900 555	860
<b>RISCONE</b> . . . . .	1800 821	691	Campo di Trens II . . . . .	937	76	Ciàrdes . . . . .	636	420
Riscone . . . . .	960	214	Flanes . . . . .	1250	57	Montefontana . . . . .	1088	29
Cornolatino . . . . .	1048	27	Valgenàuna . . . . .	1037	42	Case sparse . . . . .	—	411
Case sparse . . . . .	—	450	Case sparse . . . . .	—	136	<b>MONTE DEI CAMOSCI (a)</b> . . . . .	2910 1400	—
<b>SAN GIÒRGIO</b> . . . . .	2050 819	894	<b>CIMA DI STILVES (a)</b> . . . . .	2422 1900	—	<b>MONTE RÒMICI (a)</b> . . . . .	2734 1800	—
San Giòrgio . . . . .	821	629	<b>DOSSO BASSO (a)</b> . . . . .	2525 1900	—	<b>CASTELROTTO</b> . . . . .	2955 400	4.035
Villa Santa Caterina . . . . .	840	190	<b>MULES</b> . . . . .	2000 850	532	<b>CASTELROTTO</b> . . . . .	2174 400	2.052
Ameto . . . . .	1250	20	Mules I . . . . .	940	171	Castelrotto * . . . . .	1060	586
Case sparse . . . . .	—	55	Mules II . . . . .	891	95	Osteria dell'Albero . . . . .	1237	42
<b>CÀINES</b> . . . . .	1178 370	225	Case sparse . . . . .	—	266	San Michele . . . . .	1282	42
<b>CÀINES</b> . . . . .	1178 370	225	<b>PIAMBELLO (a)</b> . . . . .	2991 1700	—	Sant'Anna . . . . .	1096	62
Càines * . . . . .	592	220	<b>STILVES</b> . . . . .	2322 850	1.041	Sant'Osvaldo . . . . .	743	33
Case sparse . . . . .	—	5	Fuldres . . . . .	963	46	Tagusa . . . . .	932	81
<b>CALDARO</b> . . . . .	1850 212	5.028	Pruno . . . . .	983	117	Tinoselles . . . . .	1167	35
<b>CALDARO - SAN NICOLÒ - SANT'ANTONIO</b> . . . . .	1420 228	4.217	Stilves . . . . .	963	353	Tisana . . . . .	880	71
Caldaro * . . . . .	426	2.751	Capo . . . . .	1459	20	Case sparse . . . . .	—	1.100
San Nicolò . . . . .	569	563	Doso . . . . .	1498	33	<b>GARDENA (f)</b> . . . . .	2200 708	902
Sant'Antonio . . . . .	523	495	Novale . . . . .	987	74	Bulla . . . . .	1481	42
Maso Schwarz . . . . .	480	14	Case sparse . . . . .	—	398	Nova Pàssua . . . . .	1185	62
Orti . . . . .	390	35	<b>CAMPO TÛRES</b> . . . . .	3237 844	3.276	Premesa . . . . .	717	31
Trucci . . . . .	400	49	<b>CAMPO TÛRES</b> . . . . .	2100 854	1.963	Case sparse . . . . .	—	767
Case sparse . . . . .	—	310	Acereto . . . . .	1333	57	<b>PUNTA RENA (a)</b> . . . . .	2955 1600	—
<b>LAGO DI CALDARO (b)</b> . . . . .	214	—	Campo Tures * . . . . .	874	1.123	<b>SIUSI</b> . . . . .	2200 593	1.081
<b>MONTE LIRA (a)</b> . . . . .	1850 900	—	Tures . . . . .	862	82	Siusi . . . . .	998	538
<b>PALUDE DI TERMENO (c)</b> . . . . .	228 212	67	Cantùccio . . . . .	867	34	Bellavista (d) . . . . .	1826	6
Case sparse . . . . .	—	67	Locanda Cascade . . . . .	1054	20	Case sparse . . . . .	—	537
			Pöja . . . . .	1440	34	<b>CÈRMES</b> . . . . .	1839 272	861
			Vigo Michele . . . . .	1274	112	<b>CÈRMES</b> . . . . .	1839 272	861
			Case sparse . . . . .	—	501	Cèrmes * . . . . .	315	555
			<b>MOLINI DI TÛRES</b> . . . . .	2203 844	959	Baslan . . . . .	366	110
			Molini di Tures . . . . .	862	582	Case sparse . . . . .	—	196
			Caminata di Tures . . . . .	866	193			
			San Valpurga . . . . .	866	58			
			Case sparse . . . . .	—	126			

(a) Frazione speciale: montagna disabitata. — (b) Frazione speciale: lago. — (c) Frazione speciale: territorio gravitante sul comune di Termeno. — (d) Nucleo speciale montano. — (e) Nucleo speciale: chiesa. — (f) Frazione speciale: territorio gravitante sul comune di Ortisei.

Segue: TAV. 2 — Altitudine e popolazione residente dei comuni, delle frazioni geografiche e delle località abitate

COMUNI FRAZIONI GEOGRAFICHE LOCALITÀ ABITATE	Alti- tudine m	Popo- lazione residente	COMUNI FRAZIONI GEOGRAFICHE LOCALITÀ ABITATE	Alti- tudine m	Popo- lazione residente	COMUNI FRAZIONI GEOGRAFICHE LOCALITÀ ABITATE	Alti- tudine m	Popo- lazione residente
<b>CHIÈNES</b> . . . . .	2484 757	<b>1.750</b>	<b>PRATO ALL' ISARCO</b> . . . . .	800 300	<b>357</b>	Melago . . . . .	1890	33
<b>CASTELDARNE</b> . . . . .	1605 780	<b>427</b>	Prato all'Isarco (e) . . . . .	315	280	Pèdros . . . . .	1650	25
Casteldarne . . . . .	854	268	Case sparse . . . . .	—	77	Maso del Prato . . . . .	1900	35
Casa Ferrovieri . . . . .	788	32	<b>SAN VALENTINO IN CAMPO</b> . . . . .	1670 620	<b>518</b>	Case sparse . . . . .	—	410
Case sparse . . . . .	—	127	San Valentino in Campo . . . . .	1117	26	<b>LAGO DELLA MUTTA (g)</b> . . . . .	1449	—
<b>CHIÈNES</b> . . . . .	2000 774	<b>865</b>	Briè (d) . . . . .	655	15	<b>PALLA BIANCA (a)</b> . . . . .	3736 1650	—
Chiènes * . . . . .	878	437	Case sparse . . . . .	—	477	<b>RÈSIA</b> . . . . .	2100 1450	<b>657</b>
Corti in Pusteria . . . . .	1100	29	<b>CORTACCIA</b> . . . . .	1817 212	<b>1.973</b>	Rèsia . . . . .	1525	566
Case sparse . . . . .	—	399	<b>CORNO DI TRES (a)</b> . . . . .	1817 900	—	Fròia . . . . .	1570	34
<b>PUNTA ALTA (a)</b> . . . . .	2484 1800	—	<b>CORONA</b> . . . . .	1500 610	<b>214</b>	Case sparse . . . . .	—	57
<b>SAN SIGISMONDO</b> . . . . .	1620 757	<b>458</b>	Corona . . . . .	789	214	<b>SAN VALENTINO ALLA MUTTA</b> . . . . .	2233 1416	<b>708</b>
San Sigismondo . . . . .	786	126	Case sparse . . . . .	—	—	San Valentino alla Mutta . . . . .	1470	322
Illistra . . . . .	760	47	<b>CORTACCIA</b> . . . . .	1000 212	<b>1.415</b>	Monteplai . . . . .	1501	129
Kelder . . . . .	780	53	Cortaccia * . . . . .	333	731	Osteria . . . . .	1453	58
Case sparse . . . . .	—	232	Maso Hofstaff . . . . .	660	67	Case sparse . . . . .	—	199
<b>CHIUSA</b> . . . . .	2576 516	<b>4.733</b>	Niclara . . . . .	250	98	<b>DOBBIACO</b> . . . . .	2998 1169	<b>2.470</b>
<b>CHIUSA</b> . . . . .	1300 516	<b>1.955</b>	Nicoletti . . . . .	315	32	<b>CIMA FUMO (a)</b> . . . . .	2722 1600	—
Chiusa * . . . . .	525	1.400	Nussdorf . . . . .	402	27	<b>CIMA NOVE (a)</b> . . . . .	2998 1400	—
Benedettine . . . . .	550	57	Ràin di Sopra . . . . .	440	30	<b>DOBBIACO</b> . . . . .	2100 1169	<b>2.470</b>
Cappuccini (b) . . . . .	550	13	Ràin di Sotto . . . . .	402	25	Dobbiaco * . . . . .	1243	1.122
Pradello di Sotto . . . . .	776	34	Rio Largo . . . . .	240	41	Dobbiaco Nuovo . . . . .	1214	218
Verdignes . . . . .	961	120	Ronchi . . . . .	317	87	Valle San Silvestro . . . . .	1344	230
Case sparse . . . . .	—	331	Case sparse . . . . .	—	277	Carbonin (e) . . . . .	1437	10
<b>CIMA SAN LORENZO (a)</b> . . . . .	2576 1000	—	<b>PENONE</b> . . . . .	1463 350	<b>344</b>	Franadega . . . . .	1600	34
<b>GDUDON</b> . . . . .	1658 537	<b>416</b>	Penone . . . . .	599	293	Grazze . . . . .	1190	26
Gudon . . . . .	730	277	Al Buso (e) . . . . .	1173	7	Lette . . . . .	1206	44
Case sparse . . . . .	—	139	Favogna di Sopra . . . . .	1163	19	Mellàten . . . . .	1527	35
<b>LAZFONS</b> . . . . .	1700 950	<b>973</b>	Maso Bruciato . . . . .	670	25	Monteruota . . . . .	1606	51
Lazfons . . . . .	1160	653	<b>CORVARA IN BADIA</b> . . . . .	3151 1506	<b>577</b>	Novecase . . . . .	1211	24
Case sparse . . . . .	—	320	<b>BOÈ (a)</b> . . . . .	3151 1822	—	Rienza . . . . .	1204	60
<b>VELTURNO</b> . . . . .	1700 530	<b>1.388</b>	<b>CAMPÀCCIO (a)</b> . . . . .	2670 1900	—	Santa Maria . . . . .	1322	98
Velturmo . . . . .	851	305	<b>COLFOSCO</b> . . . . .	2300 1512	<b>258</b>	Segherie . . . . .	1224	35
Caerna . . . . .	1174	103	Colfosco . . . . .	1645	149	Case sparse . . . . .	—	483
Giovignano . . . . .	849	80	Piciai . . . . .	1668	43	<b>FANA DI DOBBIACO (a)</b> . . . . .	2663 1900	—
Pedraz . . . . .	839	55	Case sparse . . . . .	—	66	<b>LAGHI (h)</b> . . . . .	1406 1256	—
San Pietro Mezzomonte . . . . .	705	104	<b>CORVARA IN BADIA</b> . . . . .	2139 1506	<b>319</b>	<b>MONTE SPÈCIE (a)</b> . . . . .	2839 1400	—
Snòdres . . . . .	1030	92	Corvara in Badia * . . . . .	1568	100	<b>SASSI DELLA CRODA (a)</b> . . . . .	2650 1620	—
Case sparse . . . . .	—	649	Pescosta . . . . .	1570	75	<b>EGNA</b> . . . . .	1748 210	<b>2.993</b>
<b>CORNEDO ALL'ISARCO</b> . . . . .	1670 283	<b>2.323</b>	Plan . . . . .	1568	42	<b>EGNA</b> . . . . .	1748 212	<b>2.329</b>
<b>CARDANO</b> . . . . .	600 283	<b>542</b>	Case sparse . . . . .	—	102	Egna * . . . . .	217	1.551
Cardano * . . . . .	290	487	<b>CURON VENOSTA</b> . . . . .	3736 1416	<b>2.125</b>	Villa . . . . .	228	425
Case sparse . . . . .	—	55	<b>BACINO DI RÈSIA (f)</b> . . . . .	1510	—	Mazzone . . . . .	355	29
<b>COLLEPIETRA</b> . . . . .	1280 407	<b>501</b>	<b>CIMA DI GRIAN (a)</b> . . . . .	2940 1860	—	Case sparse . . . . .	—	324
Collepietra . . . . .	820	179	<b>CURON VENOSTA</b> . . . . .	2400 1510	<b>760</b>	<b>LAGHETTI</b> . . . . .	1366 210	<b>664</b>
Case sparse . . . . .	—	322	Caprone . . . . .	1702	53	Laghetti . . . . .	211	587
<b>CORNEDO</b> . . . . .	1329 440	<b>405</b>	Case sparse . . . . .	1520	204	San Floriano . . . . .	215	26
Cornedo . . . . .	512	30	<b>Case sparse</b> . . . . .	—	—	Case sparse . . . . .	—	51
Case sparse . . . . .	—	375						

(a) Frazione speciale: montagna disabitata. — (b) Nucleo speciale: convento. — (c) Centro diviso con il comune di Fiè. — (d) Nucleo diviso con il comune di Fiè. — (e) Nucleo speciale montano. — (f) Frazione speciale: bacino artificiale. — (g) Frazione speciale: lago. — (h) Frazione speciale: lago di Dobbiaco e lago di Landro.

Segue: TAV. 2 — Alitudine e popolazione residente dei comuni, delle frazioni geografiche e delle località abitate

COMUNI FRAZIONI GEOGRAFICHE LOCALITÀ ABITATE	Alti- tudine m	Popo- lazione residente	COMUNI FRAZIONI GEOGRAFICHE LOCALITÀ ABITATE	Alti- tudine m	Popo- lazione residente	COMUNI FRAZIONI GEOGRAFICHE LOCALITÀ ABITATE	Alti- tudine m	Popo- lazione residente
<b>FÀLZES</b>	2452	<b>1.120</b>	<b>FÜNES</b>	3025	<b>1.911</b>	<b>LÀCES</b>	3256	<b>3.063</b>
	880			535			621	
	2000		<b>ANELLO (b)</b>	3025	—	<b>ALPE DI COLDRANO (b)</b>	2930	—
	909			1656			1700	
<b>FÀLZES *</b>	1022	329	<b>SAN PIETRO</b>	2318	<b>1.442</b>	<b>BLÀIS MARMOTTE (b)</b>	3256	—
Fàlzes di Sopra	1067	67		810			1731	
Grimaldo	939	52	<b>Pizzago</b>	1092	123	<b>COLDRANO</b>	2044	<b>554</b>
Plata	1618	35	<b>San Pietro *</b>	1132	118		650	
<i>Case sparse</i>	—	204	Monte di Funes (d)	1595	9	<b>Coldrano</b>	660	379
	2000		Pradel	924	32	<b>Pinè</b>	1740	27
<b>ISSENGO</b>	880	<b>433</b>	San Floriano (d)	1345	13	<b>Tis</b>	700	50
			Santa Maddalena (d)	1339	14	<i>Case sparse</i>	—	98
<b>Issengo</b>	982	123	<i>Case sparse</i>	—	1.133			
Molini	1012	60		1433		<b>LÀCES</b>	2200	<b>1.508</b>
Navale della Lepre (a)	1014	17	<b>TISO</b>	535	<b>469</b>		621	
<i>Case sparse</i>	—	233				<b>Làces *</b>	639	<b>1.306</b>
	2452		<b>Tiso</b>	850	173	Al Monte	1669	22
<b>MONTE SOMMO DI MEZZODÌ (b)</b>	1900	—	Fermata di Funes	537	71	Piazza	1260	21
			<i>Case sparse</i>	—	225	Racile	1270	21
	2655					San Martino al Monte (d)	1760	16
<b>FIÈ</b>	315	<b>2.079</b>		3171	<b>1.597</b>	<i>Case sparse</i>	—	122
			<b>GÀIS</b>	825			2100	<b>495</b>
<b>AICA</b>	1800	<b>592</b>		1900	<b>592</b>	<b>MÖRTER</b>	661	
	320		<b>GÀIS</b>	825			729	<b>424</b>
<b>Àica</b>	876	38	<b>Gàis *</b>	835	474	<i>Case sparse</i>	—	71
Brie (c)	655	26	Centrale Elettrica	938	24		2100	<b>506</b>
Prèsule	874	70	Stazione Elettrica (g)	834	15	<b>TÀRRES</b>	691	
Santa Caterina (a)	880	14	<i>Case sparse</i>	—	79		854	<b>493</b>
<i>Case sparse</i>	—	444				<i>Case sparse</i>	—	13
	1700		<b>MONTASSILONE</b>	2000	<b>166</b>			
<b>FIÈ</b>	330	<b>1.226</b>		1100		<b>LAGUNDO</b>	2625	<b>3.090</b>
			<b>Montassilone</b>	1474	18		294	
<b>Fiè *</b>	880	516	<i>Case sparse</i>	—	148	<b>CIMA ROSA (b)</b>	2625	—
Passo di Fiè	370	25		2417	—		1500	
San Costantino (d)	907	6	<b>MONTE SOMMO (b)</b>	1900	—	<b>COLLE SCABRO (i)</b>	2026	—
Ümes	890	111	<b>NASO BIANCO (b)</b>	3171	—		1600	
<i>Case sparse</i>	—	568		1900		<b>LAGUNDO</b>	1700	<b>2.958</b>
	2655		<b>RIOMOLINO</b>	2300	<b>192</b>		294	
<b>MONTE SCILIAR (b)</b>	1500	—		900		<b>Lagundo *</b>	400	207
			<b>Riomolino</b>	1420	71	<b>Merano (l)</b>	323	181
<b>PRATO ALL'ISARCO</b>	761	<b>261</b>	<i>Case sparse</i>	—	121	<b>Plars di Sopra</b>	550	76
	315			2300		<b>Riomolino</b>	355	<b>1.137</b>
<b>Prato all'Isarco (e)</b>	315	167	<b>VILLA OTTONE</b>	833	<b>647</b>	<b>Velloi</b>	966	14
<i>Case sparse</i>	—	94		840	388	<b>Casa di Ricovero</b>	390	64
	2708		<b>Villa Ottone</b>	840	388	<b>Castello Plars</b>	469	64
<b>FORTEZZA</b>	721	<b>1.196</b>	<i>Case sparse</i>	—	259	<b>Plars di Mezzo</b>	390	63
				440		<i>Case sparse</i>	—	1.152
<b>CIMA DEL BERSÀGLIO (b)</b>	2708	—	<b>GARGAZZONE</b>	252	<b>705</b>		1800	<b>132</b>
	1400			440		<b>RIO DI LAGUNDO (i)</b>	512	
<b>CIMA DI CAMPO (b)</b>	2119	—	<b>GARGAZZONE</b>	252			1340	<b>46</b>
	1100			440	<b>705</b>	<i>Case sparse</i>	—	86
<b>FORTEZZA</b>	1600	<b>731</b>	<b>Gargazzone *</b>	267	583		2282	<b>1.849</b>
	721		Stazione di Gargazzone (h)	259	8	<b>LAIÒN</b>	464	
<b>Fortezza - Riol * (f)</b>	749	659	<i>Case sparse</i>	—	114		1613	<b>338</b>
Pradisopra	767	72		2533		<b>Albions</b>	500	
<i>Case sparse</i>	—	—	<b>GLORENZA</b>	897	<b>811</b>		887	<b>143</b>
	1900			1900		<b>Fràina (d)</b>	1104	<b>15</b>
<b>LE CAVE</b>	821	<b>159</b>	<b>GLORENZA</b>	897	<b>811</b>	<i>Case sparse</i>	—	180
				907	784	<b>LAIÒN</b>	1541	<b>558</b>
<b>Le Cave</b>	844	113	<b>Glorenza *</b>	907	784		875	
Sacco	840	46	<i>Case sparse</i>	—	27	<b>Laiòn *</b>	1093	<b>356</b>
<i>Case sparse</i>	—	—		2533		<b>Cèvas</b>	1217	<b>93</b>
	1800		<b>MONTE DI GLORENZA (b)</b>	1500	—	<b>Fanursa</b>	1182	<b>55</b>
<b>MEZZASELVA</b>	780	<b>306</b>				<i>Case sparse</i>	—	54
<b>Mezzaselva</b>	801	306						
<i>Case sparse</i>	—	—						

(a) Nucleo speciale: chiesa. — (b) Frazione speciale: montagna disabitata. — (c) Nucleo diviso con il comune di Cornedo all'Isarco. — (d) Nucleo speciale montano. — (e) Centro diviso con il comune di Cornedo all'Isarco. — (f) Centro diviso con il comune di Varna. — (g) Nucleo speciale: stazione elettrica. — (h) Nucleo speciale: stazione ferroviaria. — (i) Frazione speciale: isola amministrativa. — (l) Centro diviso con il Comune omonimo.

Segue: TAV. 2 — *Altitudine e popolazione residente dei comuni, delle frazioni geografiche e delle località abitate*

COMUNI FRAZIONI GEOGRAFICHE LOCALITÀ ABITATE	Alti- tudine m	Popo- lazione residente	COMUNI FRAZIONI GEOGRAFICHE LOCALITÀ ABITATE	Alti- tudine m	Popo- lazione residente	COMUNI FRAZIONI GEOGRAFICHE LOCALITÀ ABITATE	Alti- tudine m	Popo- lazione residente
NOVALE	1100	589	MONTE DEL TORO (e)	3544	—	Malles Venosta *	1051	1.448
Ponte Gardena (a)	464	130	ØRIS	1472	—	Tarces	1030	348
Centrale Elettrica STE (b)	503	11	Øris	1372	376	Monteschino	1420	44
Novale di Sopra	850	23	Øris	869	—	Stazione di Malles	998	27
Case sparse	—	425	Stazione di Øris	902	343	Case sparse	—	49
SAN PIETRO	2282	364	Case sparse	880	24	MAZIA	2000	561
San Pietro	804	—	TANAS	—	9	Mazia	1200	—
Bus in Gardena	1210	60	Tanas	1900	320	Glies	1510	344
Case sparse	967	25	Case sparse	1100	—	Thanei	1835	29
LÀIVES	1560	6.208	Case sparse	1454	146	Case sparse	1826	27
Làives *	229	—	LAUREGNO	—	174	MONTE GLORENZA (e)	2373	—
Càneve	1300	4.226	Lauregno	2409	440	1600	—	—
Nazario Sauro	229	—	CORNICOLO (e)	879	—	2233	—	—
Pineta	258	2.880	Lauregno	2409	—	1600	66	66
Stazione di Làives (c)	240	219	Lauregno *	1500	—	Piavenna	1720	66
Case sparse	270	159	Pertmeri	1600	440	Case sparse	—	—
SAN GIACOMO	1560	1.982	Sinablana	879	34	PIZZO PORTLES (e)	3736	—
San Giacomo (d)	231	—	Case sparse	1148	62	1900	—	—
Costa	235	1.070	LUSÒN	1200	317	2100	290	290
Rossatti	235	303	MONTE FANA GRANDE (e)	1389	—	1360	—	—
Case sparse	—	247	1460	—	1.205	1590	227	227
LANA	1906	5.431	VILLA	2574	1.205	Alsago	1530	36
Lana *	252	—	Lusòn *	580	—	Ultimo	1437	27
Acquaviva	1690	544	Rio Casera	2574	—	Case sparse	—	—
Bràndis	367	106	Ronco	1460	—	SLINGIA	2100	133
Case sparse	714	438	Valletta	2188	1.205	1300	—	—
LANA	930	4.692	Case sparse	580	804	Slingia	1726	106
Lana *	252	—	MAGRÈ ALL'ADIGE (f)	1260	1.525	Lutasgo (g)	1602	18
Acquaviva	316	4.144	Magrè *	207	—	Case sparse	—	9
Bràndis	580	98	Stazione di Magrè (c)	215	—	VERNUN (e)	3135	—
Case sparse	317	407	Case sparse	207	804	1809	—	—
PAVICOLO	1906	195	CORTINA	212	26	MAREBBE	3023	2.147
Pavicolo	690	—	Cortina	207	428	949	—	—
Masi di Sopra	1164	57	Case sparse	212	402	2326	—	—
Case sparse	1390	90	FAVOGNA DI SOTTO	—	26	1800	—	—
LASA	3544	3.111	Favogna di Sotto	1260	112	3023	—	—
CÈNGLES	833	—	Case sparse	507	86	1400	—	—
Cèngles	2000	463	MAGRÈ	1047	—	PIEVE DI MAREBBE	2000	808
Case sparse	871	380	Magrè *	676	985	949	—	—
LASA	2000	1.952	Stazione di Magrè (c)	207	808	1006	39	39
Lasa *	868	1.412	Case sparse	243	11	Pieve di Marebbe	1285	87
Alliz	1148	26	MÀLLES VENOSTA	216	166	1285	44	44
Maso Acquale	1050	38	BURGÜSIO	—	—	1320	37	37
Parnetz	1058	22	Burgùsio	1260	651	1298	31	31
Sopramolino	890	28	Convento dei Benedettini sul Monte Maria	507	26	Ellemunt di Dentro	1350	31
Tarnello	1283	24	Case sparse	1047	86	Fordora	1500	29
MONTE DEI MIRTILLI (e)	3205	—	MÀLLES	676	275	Frena	1580	35
1800	—	—	Clùsio	207	468	Longega di Sopra	1050	53
			Lahdes	243	—	Plisa	1275	30
				216	—	Rara	1550	30
				—	—	Case sparse	—	393
				3736	4.460	RINA	2180	531
				921	—	Rina	949	—
				2100	751	Colàccio	1392	97
				1101	—	Costalungia di Sopra (g)	1584	25
				1216	651	Strada	1451	16
				1335	35	Vallarga	1375	26
				—	65	Case sparse	1395	58
				2100	2.659	SAN VIGILIO	1700	808
				921	—	San Vigilio *	1062	—
				1064	275	Mantena	1201	415
				970	468	Ras	1100	85
				—	—	Val della Torre	1240	32
				—	—	Case sparse	1438	52
				—	—		—	224

(a) Centro diviso con il Comune omonimo. — (b) Nucleo speciale: centrale elettrica. — (c) Nucleo speciale: stazione ferroviaria. — (d) Centro diviso con il comune di Bolzano. — (e) Frazione speciale: montagna disabitata. — (f) Con L. R. 16-4-1952 n. 10 (Boll. Uff. le n. 10 del 2-5-1952), dal comune di Magrè all'Adige è stato staccato il territorio del ricostituito comune di Cortina all'Adige (sup. ha 198, dato provvisorio; pop. res. ab. 428). — (g) Nucleo speciale montano.

Segue: TAV. 2 — *Altitudine e popolazione residente dei comuni, delle frazioni geografiche e delle località abitate*

COMUNI FRAZIONI GEOGRAFICHE LOCALITÀ ABITATE	Alti- tudine <i>m</i>	Popo- lazione residente	COMUNI FRAZIONI GEOGRAFICHE LOCALITÀ ABITATE	Alti- tudine <i>m</i>	Popo- lazione residente	COMUNI FRAZIONI GEOGRAFICHE LOCALITÀ ABITATE	Alti- tudine <i>m</i>	Popo- lazione residente
<b>MARLENGO</b> . . . . .	1785 272	<b>2.252</b>	<b>MONGUELFO</b> . . . . .	2687 1052	<b>1.954</b>	<b>NÄLLES</b> . . . . .	900 245	<b>816</b>
<b>FORESTA</b> . . . . .	1030 335	<b>562</b>	<b>COL MILLION (b)</b> . . . . .	2687 1820	—	Nalles * (l) . . . . .	331	735
Foresta . . . . .	370	191	<b>MONGUELFO</b> . . . . .	2029 1052	<b>1.116</b>	Case sparse . . . . .	—	81
Case sparse . . . . .	—	371	Monguelfo * . . . . .	1087	927	<b>NATURNO</b> . . . . .	3079 516	<b>2.917</b>
<b>MARLENGO</b> . . . . .	1785 272	<b>1.690</b>	Bagni (f) . . . . .	1320	13	<b>MONTE SOLE (b)</b> . . . . .	3079 1600	—
Marlengo * . . . . .	363	998	Convento delle Clarisse . . . . .	1150	21	<b>MONTE TRAMONTANA (b)</b> . . . . .	2610 1600	—
Cantine . . . . .	315	39	Novale . . . . .	1148	99	<b>NATURNO</b> . . . . .	2050 516	<b>2.233</b>
Eggerhof (a) . . . . .	1267	9	Case sparse . . . . .	—	56	Campaccio . . . . .	540	350
Stazione di Marlengo . . . . .	370	30	<b>TESIDO</b> . . . . .	1900 1052	<b>838</b>	Naturno * . . . . .	554	647
Case sparse . . . . .	—	614	Tesido . . . . .	1219	372	Cirlat . . . . .	578	246
<b>MARTELLO</b> . . . . .	3764 1000	<b>937</b>	Prati di Tesido . . . . .	1226	159	Senales . . . . .	545	75
<b>ALPE DEGLI STRATI (b)</b> . . . . .	3764 1480	—	Case sparse . . . . .	—	307	Case sparse . . . . .	—	915
<b>MARTELLO</b> . . . . .	2460 1000	<b>937</b>	<b>MONTAGNA</b> . . . . .	1800 217	<b>1.303</b>	<b>STAVA</b> . . . . .	820 545	<b>324</b>
La Valle * . . . . .	1312	20	<b>MONTAGNA</b> . . . . .	1459 217	<b>849</b>	Stava . . . . .	552	149
Transacqua . . . . .	1219	83	Montagna * . . . . .	498	621	Case sparse . . . . .	—	175
Ganda di Martello . . . . .	1268	129	Case sparse . . . . .	—	228	<b>TABLÀ</b> . . . . .	1600 540	<b>360</b>
Mäer . . . . .	1215	50	<b>PINZANO</b> . . . . .	1800 275	<b>454</b>	Tablà . . . . .	674	186
Case sparse . . . . .	—	655	Pinzano . . . . .	421	136	Case sparse . . . . .	—	174
<b>MÈLTINA</b> . . . . .	2000 345	<b>1.149</b>	Casignano . . . . .	948	34	<b>NAZ SCIÀVES</b> . . . . .	1260 580	<b>1.156</b>
<b>FRASSINETO</b> . . . . .	1527 345	<b>381</b>	Convento di Casignano (g) . . . . .	943	6	<b>AICA</b> . . . . .	1260 650	<b>231</b>
Frassineto . . . . .	1104	117	Gleno Inferiore . . . . .	573	53	Àica . . . . .	732	187
Vallesina . . . . .	1052	60	Gleno Superiore . . . . .	701	42	Stazione di Aica . . . . .	730	34
Case sparse . . . . .	—	204	Case sparse . . . . .	—	183	Case sparse . . . . .	—	10
<b>MÈLTINA</b> . . . . .	1660 350	<b>763</b>	<b>MOSO</b> . . . . .	3479 797	<b>1.890</b>	<b>NAZ</b> . . . . .	926 580	<b>441</b>
Mèltina * . . . . .	1140	254	<b>COL DEL SOLE - CRODA DI CÌN- TOLA - MONTE GANDA (b)</b> . . . . .	3479 1300	—	Naz . . . . .	891	322
Salonetto . . . . .	1161	81	<b>CORVARA</b> . . . . .	2500 1293	<b>282</b>	Fiimes . . . . .	897	67
Eschio (c) . . . . .	1232	7	Corvara . . . . .	1419	65	Case sparse . . . . .	—	52
Case sparse . . . . .	—	426	Belprato . . . . .	1586	26	<b>RASA</b> . . . . .	904 660	<b>206</b>
<b>MONTE MÈLTINA (b)</b> . . . . .	2000 1600	—	Olmeto . . . . .	1300	47	Rasa . . . . .	829	179
<b>MERANO</b> . . . . .	2675 267	<b>28.219</b>	San Martino Monteneve (h) . . . . .	2355	17	Case sparse . . . . .	—	27
<b>AVELENGO</b> . . . . .	1800 920	<b>572</b>	Case sparse . . . . .	—	127	<b>SCIÀVES</b> . . . . .	1016 621	<b>278</b>
Avelengo . . . . .	1290	27	<b>MOSO</b> . . . . .	2000 797	<b>892</b>	Sciàves * . . . . .	772	234
Falzeben (d) . . . . .	1656	7	Moso * . . . . .	1007	100	Case sparse . . . . .	—	44
Santa Caterina . . . . .	1246	40	Stülles . . . . .	1315	23	<b>NOVA LEVANTE</b> . . . . .	2846 813	<b>1.352</b>
Tschitt . . . . .	1420	93	Case sparse . . . . .	—	769	<b>CATINÀCCIO (b)</b> . . . . .	2806 1900	—
Case sparse . . . . .	—	405	<b>PLATA</b> . . . . .	2000 797	<b>716</b>	<b>LAGO DI CAREZZA (m)</b> . . . . .	1530	—
<b>MERANO</b> . . . . .	1618 267	<b>26.479</b>	Plata . . . . .	1146	119	<b>LÀTEMAR (b)</b> . . . . .	2846 1800	—
Merano * (e) . . . . .	323	25.439	Dasè . . . . .	1215	34	<b>NOVA LEVANTE</b> . . . . .	1900 813	<b>1.252</b>
Castello Làbers . . . . .	515	37	Plan . . . . .	1627	115	Nova Levante * . . . . .	1182	449
Case sparse . . . . .	—	1.003	Uffas . . . . .	1320	135	Dorf . . . . .	1190	52
<b>MONTE GRAVA (b)</b> . . . . .	2675 1700	—	Case sparse . . . . .	—	313	Petal . . . . .	1210	125
<b>SÌNIGO</b> . . . . .	440 267	<b>1.168</b>	<b>NÄLLES (i)</b> . . . . .	1025 245	<b>1.321</b>	Case sparse . . . . .	—	626
Sìnigo . . . . .	281	1.085	<b>ANDRIANO</b> . . . . .	1025 247	<b>505</b>	<b>NOVA LEVANTE</b> . . . . .	1900 813	<b>1.252</b>
Case sparse . . . . .	—	83	Andriano . . . . .	283	356	Nova Levante * . . . . .	1182	449
			Case sparse . . . . .	—	149	Dorf . . . . .	1190	52
						Petal . . . . .	1210	125
						Case sparse . . . . .	—	626

(a) Nucleo speciale: scuola. — (b) Frazione speciale: montagna disabitata. — (c) Nucleo diviso con il comune di Verano. — (d) Nucleo speciale montano. — (e) Centro diviso con i comuni di Lagundo e di Tirolo. — (f) Nucleo speciale: esercizio pubblico. — (g) Nucleo speciale: convento. — (h) Nucleo speciale: chiesa. — (i) Con L. R. 27-4-1953 n. 4 (Boll. Uff. le n. 9 dell'8-5-1953), dal comune di Nalles è stato staccato il territorio del ricostituito comune di Andriano (sup. ha 490, dato provvisorio; pop. res. ab. 505). — (l) Centro diviso con il comune di Tesimo. — (m) Frazione speciale: lago.

Seque: Tav. 2 — Altitudine e popolazione residente dei comuni, delle frazioni geografiche e delle località abitate

COMUNI FRAZIONI GEOGRAFICHE LOCALITÀ ABITATE	Alti- tudine m	Popo- lazione residente	COMUNI FRAZIONI GEOGRAFICHE LOCALITÀ ABITATE	Alti- tudine m	Popo- lazione residente	COMUNI FRAZIONI GEOGRAFICHE LOCALITÀ ABITATE	Alti- tudine m	Popo- lazione residente
<b>NOVA PONENTE</b>	2752 490	<b>2.831</b>	<b>RABLÀ</b>	1100 513	<b>208</b>	<b>GOMAGOI</b>	2871 1146	<b>551</b>
<b>CORNO D'EGA (a)</b>	2752 1800	—	Rablà	525	116	Gomagoi	1260	83
<b>MONTE SAN PIETRO</b>	1738 490	<b>414</b>	Case sparse	—	92	Trafoi	1543	177
Monte San Pietro	1389	91	<b>TEL</b>	1780 500	<b>485</b>	Santa Geltrude	1840	173
Pietralba	1521	11	Tel	520	370	Case sparse	—	118
Case sparse	—	312	Case sparse	—	115	<b>MONTECHIARO</b>	2000 886	<b>423</b>
<b>NOVA PONENTE</b>	1797 560	<b>1.672</b>	<b>PERCA</b>	3105 892	<b>819</b>	Montechiaro	920	269
Nova Ponente *	1357	354	CROCE NERA (a)	3105 1780	—	Case sparse	—	154
Ponte Nova	877	90	<b>PERCA - VILA DI SOTTO</b>	2100 892	<b>551</b>	<b>ORTLES (a)</b>	3899 1584	—
Laste	1318	26	Perca *	972	126	<b>PIZZO FÒRCOLA (a)</b>	3004 1646	—
Case sparse	—	1.202	Vila di Sotto	940	164	<b>PRATO</b>	1720 883	<b>1.492</b>
<b>SAN NICOLÒ</b>	1900 900	<b>735</b>	Montevila	1140	42	Prato allo Stèlvio *	915	1.333
Novale	1298	61	Nessano	1035	57	Case sparse	—	159
San Nicolò	1126	104	Rio Licio	950	34	<b>STÈLVIO</b>	2100 1039	<b>830</b>
Ai Fabbri	1370	22	Sopranessano	1320	50	Stèlvio	1310	551
Alle Coste	1250	26	Case sparse	—	78	Fossalara	1470	43
Garbari	1275	62	<b>VILA DI SOPRA</b>	2100 1100	<b>268</b>	Piazza	1500	39
San Floriano	1530	32	Vila di Sopra	1355	66	Ponte di Stèlvio	1130	108
Case sparse	—	428	Plata	1440	46	Case sparse	—	89
<b>ORA</b>	900 217	<b>1.879</b>	Case sparse	—	156	<b>PROVÈS</b>	2626 850	<b>387</b>
<b>ORA</b>	900 217	<b>1.879</b>	<b>PLÀUS</b>	2026 516	<b>248</b>	<b>CIMA MANDEL (a)</b>	2626 1499	—
Ora *	250	1.569	<b>COLLE SCABRO (a)</b>	2026 1600	—	<b>PROVÈS</b>	1900 850	<b>387</b>
Stazione di Ora	224	34	<b>PLÀUS</b>	1600 516	<b>248</b>	Provès *	1420	15
Case sparse	—	276	Plàus *	519	70	Pèrgeri	1461	43
<b>ORTISEI</b>	2518 1100	<b>2.803</b>	Case sparse	—	178	Case sparse	—	329
<b>ORTISEI</b>	2318 1100	<b>2.803</b>	<b>PONTE GARDENA</b>	932 450	<b>257</b>	<b>RACINES</b>	3471 941	<b>3.177</b>
Ortisei *	1234	2.108	<b>PONTE GARDENA</b>	932 450	<b>257</b>	Casatèia	2145 941	<b>406</b>
Battalan-Rainelles	1420	21	Ponte Gardena * (d)	404	188	Casatèia	970	189
Coi	1420	22	Case sparse	—	69	Cadepineda	1490	31
Coldeflam	1430	22	<b>POSTAL</b>	1072 261	<b>1.006</b>	Càlice (f)	1443	16
Festil (b)	1440	13	<b>POSTAL</b>	1072 261	<b>1.006</b>	Case sparse	—	170
Grien (b)	1320	10	Postal *	270	431	<b>CIMA IPPÈLES (a)</b>	3471 1475	—
Lisemberg (b)	1320	10	Maso Lana	280	58	<b>MARETA</b>	1900 1001	<b>692</b>
Pilat (b)	1229	6	Segheria	261	68	Mareta	1035	187
Prà	1440	36	Stazione di Lana - Postal	266	108	Plan (b)	1291	9
Puntedia	1600	20	Case sparse	—	341	Case sparse	—	496
Ruf (b)	1220	16	<b>PRATO ALLO STÈLVIO (e)</b>	3899 883	<b>3.579</b>	<b>PUNTA MONTE GIOVE (a)</b>	2705 1600	—
San Giacomo	1430	28	<b>AGUMES</b>	1970 885	<b>283</b>	<b>RACINES</b>	2025 1167	<b>288</b>
Slesuc	1330	40	Àgumes	915	238	Colle	1280	42
Socrep	1169	18	Case sparse	—	45	Vallettina	1482	31
Tinderla (b)	1260	16	<b>PARCINES</b>	3336 500	<b>1.874</b>	Case sparse	—	215
Case sparse	—	417	<b>GIOGÀIA DI TESSA (a)</b>	3336 1700	—	<b>PARCINES</b>	1900 530	<b>1.181</b>
<b>SECEDA (a)</b>	2518 1900	—	<b>PARCINES</b>	1900 530	<b>1.181</b>	Parcines *	626	882
<b>PARCINES</b>	3336 500	<b>1.874</b>	Centrale Elettrica (c)	1200	13	Tablà	1188	25
<b>GIOGÀIA DI TESSA (a)</b>	3336 1700	—	Case sparse	—	261	<b>AGUMES</b>	1970 885	<b>283</b>
<b>PARCINES</b>	1900 530	<b>1.181</b>	<b>PRATO ALLO STÈLVIO (e)</b>	3899 883	<b>3.579</b>	Àgumes	915	238
Parcines *	626	882	<b>AGUMES</b>	1970 885	<b>283</b>	Case sparse	—	45
Centrale Elettrica (c)	1200	13	Àgumes	915	238			
Tablà	1188	25	Case sparse	—	45			
Case sparse	—	261						

(a) Frazione speciale: montagna disabitata. — (b) Nucleo speciale montano. — (c) Nucleo speciale: centrale elettrica. — (d) Centro diviso con il comune di Laiòn. — (e) Con L. R. 27-4-1953 n. 5 (Boll. Uff. le n. 9 dell'8-5-1953), dal comune di Prato allo Stèlvio è stato staccato il territorio del ricostituito comune di Stèlvio (sup. ha 14.092, dato provvisorio; pop. res. ab. 1.381); la denominazione del Comune è stata modificata in Prato Venosta. — (f) Nucleo speciale: esercizio pubblico.

## Segue: TAV. 2 — Altitudine e popolazione residente dei comuni, delle frazioni geografiche e delle località abitate

COMUNI FRAZIONI GEOGRAFICHE LOCALITÀ ABITATE	Alti- tudine m	Popo- lazione residente	COMUNI FRAZIONI GEOGRAFICHE LOCALITÀ ABITATE	Alti- tudine m	Popo- lazione residente	COMUNI FRAZIONI GEOGRAFICHE LOCALITÀ ABITATE	Alti- tudine m	Popo- lazione residente
<b>RIDANNA</b> . . . . .	2100	<b>784</b>	<b>RENON</b> . . . . .	2169	<b>4.900</b>	<b>RIO DI PUSTERIA</b> . . . . .	3134	<b>2.792</b>
Ridanna . . . . .	1220		AUNA DI SOPRA . . . . .	307		LAGHI (f) . . . . .	607	—
Ento . . . . .	1800		Àuna di Sopra . . . . .	1148		MARANZA . . . . .	2538	—
Masseria . . . . .	1342	48	Case sparse . . . . .	1300	32	Maranza . . . . .	2277	495
Novale . . . . .	1443	26	<b>AUNA DI SOTTO</b> . . . . .	—	347	Case sparse . . . . .	2000	—
Opificio . . . . .	1370	126	Àuna di Sotto . . . . .	1269	1.028	MONTE DOMENAR (a) . . . . .	1251	—
Prati . . . . .	1360	39	Paese Nero . . . . .	307		RIO DI PUSTERIA . . . . .	1414	39
Case sparse . . . . .	1400	76	Signato (e) . . . . .	904	204	Case sparse . . . . .	—	456
	1375	47	Case sparse . . . . .	948	29	MONTE DOMENAR (a) . . . . .	3134	—
	—	422	<b>CAMPODAZZO</b> . . . . .	852	15	1700	1430	—
<b>STANGHE</b> . . . . .	1721	<b>279</b>	Campodazzo . . . . .	—	780	650	1.196	—
Stanghe * . . . . .	963		Santa Trinità . . . . .	800	386	Rio di Pusteria * . . . . .	774	810
Belprato . . . . .	976	93	Case sparse . . . . .	352		Spinga . . . . .	1101	101
Pontegiovo . . . . .	963	25	<b>COLLALBO</b> . . . . .	370	214	Case sparse . . . . .	—	285
Pratone . . . . .	1150	13	Collalbo * . . . . .	352	36	<b>RODENGO</b> . . . . .	2000	<b>772</b>
Case sparse . . . . .	1158	42	Longomoso . . . . .	—	136	Villa . . . . .	607	—
	—	106	Ospedale Ricòvero di Longomoso . . . . .	1701	1.365	Chifa . . . . .	886	148
<b>TÈLVES</b> . . . . .	2000	<b>314</b>	Siffiano . . . . .	325		San Benedetto . . . . .	995	82
Tèlves . . . . .	1062		Case sparse . . . . .	1156	327	San Paolo . . . . .	991	156
Case sparse . . . . .	1240	225	<b>COLLE DELLA MADONNINA (a)</b> . . . . .	1164	97	Case sparse . . . . .	863	26
	—	89	1500	1140	51	<b>VÀLLES</b> . . . . .	—	360
<b>VALGIOVO</b> . . . . .	2000	<b>414</b>	<b>LONGOSTAGNO</b> . . . . .	998	29	Vàlles . . . . .	1800	<b>329</b>
Val di Mezzo . . . . .	1010		Longostagno . . . . .	—	861	Masi . . . . .	1000	—
Casalupa . . . . .	1080	19	Case sparse . . . . .	1800	508	Case sparse . . . . .	1354	22
Sant'Antonio . . . . .	1527	30	<b>SOPRABOLZANO</b> . . . . .	420		1308	271	36
Case sparse . . . . .	1050	69	L'Assunta . . . . .	1800		<b>SALORNO</b> . . . . .	—	271
	—	296	Soprabolzano . . . . .	420	508	1783	<b>2.785</b>	—
<b>RASUN VALDÀORA</b> . . . . .	3435	<b>3.845</b>	Costalovara . . . . .	972	76	206	<b>CAURIA</b> . . . . .	<b>138</b>
ALPE DI RIVA (a) . . . . .	940	—	Case sparse . . . . .	—	432	437	Cauria . . . . .	38
ANTERSELVA DI MEZZO . . . . .	3435	—	<b>SOPRABOLZANO</b> . . . . .	1701	<b>681</b>	1329	Case sparse . . . . .	100
Anterselva di Mezzo * . . . . .	1600		L'Assunta . . . . .	655		—	<b>POCHI</b> . . . . .	<b>395</b>
Anterselva di Sotto . . . . .	2000	<b>968</b>	Soprabolzano . . . . .	1193	107	1539	Pochi . . . . .	24
Masserie . . . . .	1090		Costalovara . . . . .	1225	227	208	Maso Klamm . . . . .	28
Osteria Pàslar . . . . .	1236	332	Case sparse . . . . .	1206	23	563	Case sparse . . . . .	343
San Giuseppe in Anterselva . . . . .	1105	159	<b>VANGA</b> . . . . .	—	324	—	<b>SALORNO</b> . . . . .	<b>2.252</b>
Villa . . . . .	1140	44	Vanga . . . . .	1639	553	1350	Salorno * . . . . .	1.975
Case sparse . . . . .	1451	20	Case sparse . . . . .	310		206	San Giovanni . . . . .	39
	1429	47	<b>RIFIANO</b> . . . . .	1081	59	212	Stazione di Salorno (g) . . . . .	13
	1135	66	MALGA CLAVA (n) . . . . .	—	494	212	Case sparse . . . . .	225
	—	300	PRA DI BOSCO (d) . . . . .	2874	<b>777</b>	—	<b>SAN CÀNDIDO</b> . . . . .	<b>2.616</b>
<b>LAGO D'ANTERSELVA (b)</b> . . . . .	1642	—	Case sparse . . . . .	381		3152	CIMA NOVE (a) . . . . .	—
RASUN . . . . .	2100	<b>1.061</b>	<b>RIFIANO</b> . . . . .	900	—	1110	MONTE DELLA CHIESA (a) . . . . .	—
Rasun di Sopra . . . . .	950		Rifiano * . . . . .	1480	37	2000	2546	—
Rasun di Sotto . . . . .	1088	391	Faggi . . . . .	1140		2369	2000	389
Albergo al Vento . . . . .	1030	349	Case sparse . . . . .	1291	13	1110	1110	—
Albergo al Vento . . . . .	1013	25	<b>SAN CÀNDIDO</b> . . . . .	—	24	1131	PRATO ALLA DRAVA . . . . .	—
Gosta Superiore . . . . .	1301	26	San Cándido * . . . . .	1100	538	1460	Prato alla Drava . . . . .	277
Novecase . . . . .	1015	30	1381	381		—	Masi Giovo . . . . .	30
Osteria Nuova Costa . . . . .	1090	59	881	504	350	—	Case sparse . . . . .	82
Case sparse . . . . .	—	181	900	513	37	1460	<b>SAN CÀNDIDO</b> . . . . .	<b>1.853</b>
	—	181	1480	—	151	1110	San Cándido * . . . . .	1.647
<b>SELVA SILANA (a)</b> . . . . .	2566	—	1140	—	3	1144	Òrtner (h) . . . . .	17
SELVA SILANA (a) . . . . .	1500	—	1291	—	3	1144	Case sparse . . . . .	189
VALDÀORA . . . . .	1873	<b>1.816</b>	1100	1700	202	1144	<b>SAN CÀNDIDO</b> . . . . .	<b>1.853</b>
Valdàora di Mezzo . . . . .	940		381	433		1175	San Cándido * . . . . .	1.647
Valdàora di Sopra . . . . .	1048	440	504	1099	124	1190	Òrtner (h) . . . . .	17
Valdàora di Sotto . . . . .	1083	272	513	1178	44	—	Case sparse . . . . .	—
Valdàora di Sotto . . . . .	1024	436	Case sparse . . . . .	1392	31	—		
Casola . . . . .	1147	73	<b>VERNÛRIO</b> . . . . .	—	3			
Sorafùrcia . . . . .	1360	19	Vernùrio . . . . .	1700				
Mazo Alto . . . . .	1132	60	Cavèis . . . . .	433				
Case sparse . . . . .	—	516	Maso Alto . . . . .	1099	124			
	—	516	Case sparse . . . . .	1178	44			
	—	516	Case sparse . . . . .	1392	31			
	—	516	Case sparse . . . . .	—	3			

(a) Frazione speciale: montagna disabitata. — (b) Frazione speciale: lago. — (c) Nucleo speciale: convento. — (d) Frazione speciale: territorio gravitante sul comune di San Leonardo in Passiria. — (e) Nucleo speciale montano. — (f) Frazione speciale: Lago Grande e Lago Selvaggio. — (g) Nucleo speciale: stazione ferroviaria. — (h) Nucleo speciale: chiesa.

Segue: Tav. 2 — Altitudine e popolazione residente dei comuni, delle frazioni geografiche e delle località abitate

COMUNI FRAZIONI GEOGRAFICHE LOCALITÀ ABITATE	Alti- tudine m	Popo- lazione residente	COMUNI FRAZIONI GEOGRAFICHE LOCALITÀ ABITATE	Alti- tudine m	Popo- lazione residente	COMUNI FRAZIONI GEOGRAFICHE LOCALITÀ ABITATE	Alti- tudine m	Popo- lazione residente
<b>VERSCIACO</b>	1950	374	<b>SANT'ORSOLA</b>	1725	800	<b>SAN MARTINO IN BADIA</b>	2000	805
Versciaco di Sopra	1130		Saltùsio	457		Antermòia	1030	
Centrale Idroelettrica (a)	1150	152	Sant'Orsola	499	67	Piccolino	1515	22
Masi Höfer	1140	9	Case sparse	693	20	San Martino in Badia *	1115	123
Stazione di Versciaco (b)	1370	30		—	713	Bicocca	1125	128
Versciaco di Sotto	1130	9	<b>VÀLTINA</b>	2145	371	Gioeca	1284	59
Case sparse	1174	97	Vàltina	1012		Gioeca Grande	1530	34
	—	77	Case sparse	1262	78	Plazza-Roncaccio	1560	45
				—	293	Case sparse	—	394
<b>SAN FELICE</b>	1830	311	<b>SAN LORENZO DI SEBATO</b>	2196	2.396	<b>SANTA CRISTINA</b>	3181	1.212
SAN FELICE	1030	311	ELLE	784		FORCES DE SIELLES (c)	1230	
San Felice *	1265	45	Elle	2196	144	MONT DE SÈURA (c)	3025	
Case sparse	—	266	Case sparse	977		SANTA CRISTINA	2000	
				1366	34	Santa Cristina - Ruaccia * (g)	3181	
<b>SAN GENÈSIO ATESINO</b>	1875	1.992	<b>MANTANA</b>	1600	319	SANTA CRISTINA	1900	
AVIGNA	250	552	Mantana	817		2100	1.212	
Avigna	482	552	Sàres	866	93	1230		
Case sparse	800	39	Case sparse	978	18	1428	703	
	—	513		—	208	Casanuova	1594	26
<b>GIOGO SAN GENÈSIO (c)</b>	1875	—	<b>ÒNIES</b>	2192	349	Culac	1637	25
GLÀNIA (d)	1600	—	Ònies	906		Mulin d'Inatz	1590	40
Case sparse	1298	231	Campill	1150	79	Pescosta	1297	31
	250	231	Ònies di Sopra	1360	30	Riseda	1534	32
	—	231	Case sparse	1308	23	Case sparse	—	355
<b>MONTÒPIO (e)</b>	1501	181	<b>SAN LORENZO DI SEBATO</b>	2035	1.584	<b>SARENTINO</b>	2781	5.292
Case sparse	830	181	San Lorenzo di Sebato *	784		CIMA RODELLA (d)	570	
			Cádola	810	465	MONTE ROSSO (d)	2708	
<b>SAN GENÈSIO ATESINO</b>	1450	769	Campolino	910	31	2781		
San Genèsio Atesino *	358	769	Castelbadia	983	42	1500	689	
Case sparse	1080	246	Floronzo	862	202	2322		
	—	523	Pallù	808	136	1290		
<b>VELÀSIO</b>	1680	259	Rio Molini	897	46	Pennes	1450	53
Velàsio	1080	259	San Martino	860	32	Riobianco I	1338	65
Case sparse	1350	28	Santo Stèfano	881	116	Fürler	1430	24
	—	231	Case sparse	961	101	Laste	1512	43
<b>SAN LEONARDO IN PAS- SÌRIA (f)</b>	2865	4.239	<b>SAN MARTINO IN BADIA</b>	3023	2.062	Pennes di Fuori (h)	1340	16
ALPE DI SLATAGO (c)	457	4.239	CIMA NOVE (c)	1030		Riobianco II	1324	51
MONTE DELLA POZZA (c)	2744	—	CORNO DI PÙTIA (c)	3023		Sacco	1500	31
MONTE SELLA (c)	1700	—	LA VALLE	1800		Urban	1430	25
MONTE SELLA (c)	2746	—	San Genèsio	2918		Case sparse	—	381
MONTE SELLA (c)	1100	—	Aiàrei	1560		<b>PONTICINO</b>	1820	584
MONTE SELLA (c)	2134	—	Campo	12141	864	Ponticino	570	
MONTE SELLA (c)	1058	—	Comploi	1106		Afingsbrugg	923	64
PUNTA DI MOTTA (c)	2865	—	Costa	1353	41	Osteria dei Turisti	594	20
PUNTA DI MOTTA (c)	960	—	Lonza	1552	34	Case sparse	700	21
<b>SAN LEONARDO IN PASSIRIA</b>	1800	1.780	Pederòia	1484	72		—	479
San Leonardo in Passiria *	628	1.780	Ronco	1254	81	<b>SAN MARTINO</b>	2000	703
Pianlargo	693	634	Rumustluns	1309	25	San Martino	1094	
Case sparse	1000	29	Santa Barbara	1313	56	Osteria del Còvolo	1492	65
	—	1.117	Tavella	1150	36	Wèifer	1309	23
<b>SAN MARTINO</b>	1600	1.288	Case sparse	1570	27	Case sparse	1470	21
San Martino	554	1.288	<b>LONGIARÙ</b>	1412	29		—	594
Case sparse	597	661	Villa	1519	25	<b>SARENTINO</b>	1800	2.657
	—	627	Freina	1370	31	Campolasta	940	
			Misci	2000	393	Sarentino *	1021	151
			Sères	1240		Villa	961	1.096
			Ties	1395	116	Al Palù	999	217
			Vlgo	1461	28	Masi di Canusta	1050	23
			Case sparse	1618	23	Case sparse	1260	28
				1570	37		—	1.142
				1570	121	<b>SONVIGO</b>	1900	404
				—		Sonvigo	1120	
				—		Corvara (i)	1325	15
				—		Miniera di Fluorite	1250	19
				—		Osteria Rifugio (h)	1250	52
				—		Case sparse	1150	10
				—			—	308

(a) Nucleo speciale: centrale idroelettrica. — (b) Nucleo speciale: stazione ferroviaria. — (c) Frazione speciale: montagna disabitata. — (d) Frazione speciale: territorio gravitante sul comune di Terlano. — (e) Frazione speciale: territorio gravitante sul comune di Mèltina. — (f) Con L. R. 5-11-1953 n. 16 (Boll. Uff. le n. 21 del 10-11-1953), dal comune di San Leonardo in Passiria è stato staccato il territorio del ricostituito comune di San Martino in Passiria (sup. ha 1.758, dato provvisorio; pop. res. ab. 3.050). — (g) Centro diviso con il comune di Selva. — (h) Nucleo speciale montano. — (i) Nucleo speciale: chiesa.



Segue: Tav. 2 — Alitudine e popolazione residente dei comuni, delle frazioni geografiche e delle località abitate

COMUNI FRAZIONI GEOGRAFICHE LOCALITÀ ABITATE	Alti- tudine m	Popo- lazione residente	COMUNI FRAZIONI GEOGRAFICHE LOCALITÀ ABITATE	Alti- tudine m	Popo- lazione residente	COMUNI FRAZIONI GEOGRAFICHE LOCALITÀ ABITATE	Alti- tudine m	Popo- lazione residente
VALDURNA . . . . .	2000 1430	255	SENALE . . . . .	2433 980	341	Orsara . . . . .	1340	24
Valdurna . . . . .	1568	13	MONTE LUCO (a) . . . . .	2433 1600	—	Plaz . . . . .	1250	18
Case sparse . . . . .	—	242	SENALE . . . . .	1600 980	341	Ponte di Legno . . . . .	690	29
SCENA . . . . .	2781 370	1.963	Senale * . . . . .	1342	20	Prebenda . . . . .	1112	20
PRENE . . . . .	2140 690	395	Malgasott . . . . .	1332	60	Sasso . . . . .	1105	18
Prene . . . . .	1403	55	Case sparse . . . . .	—	261	Spessa . . . . .	1034	16
Viadacqua . . . . .	1536	26	SENÀLES . . . . .	3624 850	1.283	Taftraz . . . . .	1180	11
Case sparse . . . . .	—	314	CERTOSA . . . . .	2000 1124	351	Talaccio . . . . .	1464	52
PUNTA CERVINA (a) . . . . .	2781 1693	—	Certosa * . . . . .	1327	180	Valmorta . . . . .	1033	14
SCENA . . . . .	1800 370	1.282	Case sparse . . . . .	—	171	Vernazza . . . . .	1240	18
Scena * . . . . .	640	600	MADONNA . . . . .	2026 1306	601	Case sparse . . . . .	—	323
Dosso (b) . . . . .	1505	14	Madonna . . . . .	1508	225	SLUDERNO . . . . .	2780 883	1.270
San Giorgio . . . . .	716	32	Vernago . . . . .	1658	108	LASTA (a) . . . . .	2780 1900	—
Case sparse . . . . .	—	636	Case sparse . . . . .	—	268	SLUDERNO . . . . .	1900 883	1.270
VERDINS . . . . .	1800 480	286	PINALTO (a) . . . . .	3624 1700	—	Sluderno * . . . . .	921	1.100
Verdins . . . . .	830	129	SANTA CATERINA . . . . .	1800 850	331	Spondigna Nuova . . . . .	885	39
Case sparse . . . . .	—	157	Santa Caterina . . . . .	1245	44	Case sparse . . . . .	—	131
SELVA . . . . .	3181 1420	1.282	Case sparse . . . . .	—	287	TÈRENTO . . . . .	2826 943	1.067
GRUPPO DI SELLA (a) . . . . .	2997 2100	—	SESTO . . . . .	3152 1247	1.436	PUNTA DEL SASSO (a) . . . . .	2826 1800	—
SASSOLUNGO (a) . . . . .	3181 1900	—	CIMA DEL PEGNO (a) . . . . .	2665 1783	—	TÈRENTO . . . . .	1900 943	1.067
SELVA . . . . .	2320 1420	1.282	MONTE CASTELLIERE (a) . . . . .	3152 1585	—	Tèrento * . . . . .	1210	151
Plan . . . . .	1614	127	SAN GIUSEPPE . . . . .	1900 1327	582	Lasta di Dentro . . . . .	1234	69
Ruàccia - Santa Cristina (c) . . . . .	1428	138	San Giuseppe . . . . .	1339	350	Marga . . . . .	1300	49
Selva * . . . . .	1563	380	Vilgrater (b) . . . . .	1400	19	Case sparse . . . . .	—	798
Burdenea . . . . .	1643	57	Case sparse . . . . .	—	193	TERLANO . . . . .	1153 242	2.661
Castel Gardena (b) . . . . .	1460	14	SESTO . . . . .	2433 1247	874	SETTEQUERCE . . . . .	820 242	655
Centrale . . . . .	1540	33	Ferrara . . . . .	1303	210	Settequerce . . . . .	264	157
La Pozza . . . . .	1500	83	Sesto * . . . . .	1311	484	Baracche Inferiori . . . . .	264	49
La Selva . . . . .	1480	59	Anderter . . . . .	1280	56	Baracche Superiori . . . . .	300	30
Passo Gardena (b) . . . . .	2121	5	Case sparse . . . . .	—	124	Casone . . . . .	260	71
Plazzola (b) . . . . .	1590	4	SESTO . . . . .	3365 660	3.942	Castel d'Enzo . . . . .	280	30
Tina . . . . .	1590	79	CIMA DEL PEGNO (a) . . . . .	3304 1800	—	Kuhn . . . . .	284	68
Case sparse . . . . .	—	303	MONTE DELLA PIEVE (a) . . . . .	3365 1500	—	Stazione di Settequerce (d) . . . . .	247	6
VALLUNGA (a) . . . . .	2918 1700	—	SILANDRO . . . . .	2200 860	3.942	Case sparse . . . . .	—	244
SELVA DEI MOLINI . . . . .	3479 982	1.490	Corzes . . . . .	801	907	TERLANO . . . . .	1153 248	1.514
CIMA DELLA PIPA (a) . . . . .	3479 1780	—	Covelano . . . . .	755	474	Novale . . . . .	252	323
LAPPAGO . . . . .	2100 1260	381	Silandro * . . . . .	721	1.727	Terlano * . . . . .	248	500
Lappago . . . . .	1436	70	Vezzano . . . . .	708	150	Baron Giovanelli . . . . .	300	41
Cesa . . . . .	1726	32	Aiga . . . . .	1005	19	Chiusa . . . . .	260	30
Lappago di Sopra . . . . .	1534	101	Al Ponte . . . . .	854	45	Conte Enzenberg . . . . .	375	25
Case sparse . . . . .	—	178	Dossi di Fuori . . . . .	1800	19	Dürcher . . . . .	270	58
SELVA DEI MOLINI . . . . .	2100 982	1.109	Maragno . . . . .	687	17	Köhler . . . . .	280	29
Selva dei Molini * . . . . .	1221	204	Maso del Prato . . . . .	1009	12	Oberspèiser . . . . .	260	32
Al Bosco . . . . .	1551	20	Maso Rinovo . . . . .	1500	13	Schattenthaler . . . . .	260	60
Fosse . . . . .	1320	95	Monte di Silandro . . . . .	1085	16	Case sparse . . . . .	—	418
La Pietra . . . . .	1540	28	VILPIANO . . . . .	509 252	492	VILPIANO . . . . .	509 252	492
Masseria di Chiesa . . . . .	1146	51	Vilpiano . . . . .	264	251	Stazione di Vilpiano . . . . .	253	67
Framolle (b) . . . . .	1682	14	Case sparse . . . . .	—	174	Case sparse . . . . .	—	174
Case sparse . . . . .	—	697	TERMENO . . . . .	2116 213	2.631	MONTE ROEN (a) . . . . .	2116 960	—
			MONTE ROEN (a) . . . . .	219 215	—	PALUDI ALL'ADIGE (e) . . . . .	219 215	—

(a) Frazione speciale: montagna disabitata. — (b) Nucleo speciale montano. — (c) Centro diviso con il comune di Santa Cristina. — (d) Nucleo speciale: stazione ferroviaria. — (e) Frazione speciale: isola amministrativa.

Segue: Tav. 2 — Altitudine e popolazione residente dei comuni, delle frazioni geografiche e delle località abitate

COMUNI FRAZIONI GEOGRAFICHE LOCALITÀ ABITATE	Alti- tudine m	Popo- lazione residente	COMUNI FRAZIONI GEOGRAFICHE LOCALITÀ ABITATE	Alti- tudine m	Popo- lazione residente	COMUNI FRAZIONI GEOGRAFICHE LOCALITÀ ABITATE	Alti- tudine m	Popo- lazione residente
SELLA	1100 220	211	TIROLO	1700 366	1.380	VEDETTA ALTA (a)	3438 1600	—
Sella	431	72	Tirolo *	596	725	VADENA	651 214	706
Case sparse	—	139	Aica	500	30	PICCOLONGO	610 214	222
TERMENO	1500 213	2.420	Finele	570	23	Piccolongo	225	77
Termeno *	276	2.303	San Pietro	596	34	Maso Stadio	237	71
Stazione di Termeno	218	34	Case sparse	—	548	Case sparse	—	74
Valdritta	367	35	TRÖDENA	1709 692	907	VADENA	651 214	484
Case sparse	—	48	SAN LUGANO	1709 920	266	Vadena *	243	72
TÈSIMO	2297 252	1.813	San Lugano	1101	193	Masetta	220	50
LAVINA (a)	2297 1600	—	Fontanafredde	1001	54	Maso Birti	225	133
PLAZZÒLES	1778 660	278	Case sparse	—	19	Maso Caneve	225	31
Plazzòles	1280	24	TRÖDENA	1691 692	641	Möver	228	56
Caprile di Tèsimo	1038	34	Trödèna *	1123	573	Case sparse	—	142
Case sparse	—	220	Molini	377	68	VALDAGNO	2439 420	1.298
PRISSIANO	1760 252	551	Case sparse	—	—	CORNO BIANCO (a)	2439 1412	—
Prissiano	617	273	TUBRE	3195 1085	993	OLMI	1300 420	198
Grissiano (b)	922	16	ALPE DI TELLA (a)	3195 1500	—	Olmi	720	83
San Giacomo (c)	922	11	MONTE PLAGABELLA (a)	2763 1750	—	Case sparse	—	115
Case sparse	—	251	TUBRE	2100 1085	993	REDAGNO	2000 837	275
SCHERNAG	1764 280	183	Tubre *	1230	666	Redagno di Sopra	1555	24
Nalles (d)	331	56	Pontevilla	1230	33	Redagno di Sotto	1189	22
Sirmiano di Sopra (e)	954	16	Rivaira di Sopra	1200	91	Al Rio	1250	41
Sirmiano di Sotto	689	35	Rivaira di Sotto	1180	113	Fossa	1392	40
Case sparse	—	76	Valico	1248	21	Stadt	1550	50
TÈSIMO	1626 500	801	Case sparse	—	69	Zirmolo (f)	1547	12
Tèsimo *	635	467	ULTIMO	3438 370	4.306	Case sparse	—	86
Narano	621	67	SAN NICOLÒ	2200 1135	685	VALDAGNO	1800 550	825
Case sparse	—	267	San Nicolò	1256	123	Valdagno *	1225	194
TÌRES	3004 731	774	Casera	1369	27	Neustadt	1210	27
MONTE CATINACCIO (a)	3004 1300	—	Novale	1470	51	Case sparse	—	604
TÌRES	1900 731	774	Case sparse	—	484	VAL DI VIZZE	3510 943	1.912
Tires *	1028	207	SAN PANCRÀZIO	1800 370	1.694	ALPE DI MONTEFOSSE (a)	3510 1550	—
Gemaier	988	28	San Pancrazio	736	304	CAMINATA	1900 1267	491
Masi Wuhn	1034	30	Bagno Lad	720	60	Caminata	1441	98
San Cipriano	1071	44	Tusele	720	20	Borgone di Vize	1372	30
Villa di Mezzo	1075	44	Case sparse	—	1.310	Fossa Trùes	1381	42
Case sparse	—	421	SANTA GERTRUDE	2000 1283	476	Fosse	1416	52
TIROLO	3000 323	1.757	Santa Gertrude	1501	123	Novale	1375	25
LAGHI (e)	2589 2117	—	Dosso	1350	26	Piazza	1423	32
MONTE BENEDETTO	518 323	397	Lana di Dentro	1410	35	Riva	1438	43
Merano (d)	323	280	Le Cave	1406	30	Case sparse	—	169
Case sparse	—	117	Maso Pilsera	1652	34	LAGO DI NOVALE (g)	1365	—
SOPRANES (a)	3000 1340	—	Case sparse	—	228	PRATI	1900 943	678
			SANTA VALBURGA	2100 898	1.451	Prati *	948	268
			Pracùpola	1135	51	Avenes (h)	1250	9
			Santa Valburga *	1190	310	Centrale	998	25
			Steinern	1150	36	Palù	950	65
			Valsern	1122	40	Tuive	1160	40
			Case sparse	—	1.014	Case sparse	—	271

(a) Frazione speciale: montagna disabitata. — (b) Nucleo speciale montano. — (c) Nucleo speciale: chiesa. — (d) Centro diviso con il Comune omonimo. — (e) Frazione speciale: Lago Lungo, Lago Verde e minori. — (f) Nucleo speciale: albergo. — (g) Frazione speciale: lago. — (h) Nucleo speciale: esercizio pubblico.

Segue: Tav. 2 — Alitudine e popolazione residente dei comuni, delle frazioni geografiche e delle località abitate

COMUNI FRAZIONI GEOGRAFICHE LOCALITÀ ABITATE	Alti- tudine <i>m</i>	Popo- lazione residente	COMUNI FRAZIONI GEOGRAFICHE LOCALITÀ ABITATE	Alti- tudine <i>m</i>	Popo- lazione residente	COMUNI FRAZIONI GEOGRAFICHE LOCALITÀ ABITATE	Alti- tudine <i>m</i>	Popo- lazione residente
SAN GIACOMO	2100 1435	357	MONTE QUÀIRA (c)	2837 1680	—	VARNA	1700 570	1.189
San Giacomo	1446	170	SAN MARTINO	2100 1220	545	Varna *	670	765
Quinzo	1455	21	San Martino	1319	86	Al Bivio	584	137
Sasso (a)	1490	9	Capàia	1320	52	Seminario dei Cappuccini	778	24
Case sparse	—	157	Planca di Sopra	1240	50	Spelunca	1177	65
VIPITENO	1267 943	386	Prateria	1285	51	Case sparse	—	198
Vipiteno (b)	948	273	Rio Stesso	1280	28	VERANO	2000 616	637
Flàines	1012	81	Case sparse	—	278	MONTE DI VERANO (c)	2000 1700	—
Case sparse	—	32	SANTA MADDALENA	2160 1320	504	VERANO	1718 616	637
VALLE AURINA	3499 942	4.676	Santa Maddalena Vallalta	1898	43	Verano *	1204	38
CADIPIETRA	2000 1030	980	Huibèn	1545	53	Èschio (g)	1232	4
Cadipietra *	1054	150	Valleròmice (d)	1620	15	Case sparse	—	595
Costa Molini	1050	45	Villa	1420	23	VILLABASSA	2379 1115	1.312
Quadra	1088	70	Case sparse	—	370	MONTE SERLA (c)	2379 1600	—
Case sparse	—	715	VANDÒIES	3260 733	2.355	VILLABASSA	1700 1115	1.312
CIMA CRODA ROSSA (c)	3499 1500	—	FÜNDRES	2100 1000	577	Villabassa *	1158	1.086
LUTAGO	2000 942	834	Fündres	1176	274	Case sparse	—	226
Lutago	955	276	Le Laste (e)	1026	17	VILLANDRO	2509 481	1.422
Lutago di Sopra	1020	85	Lètter	1205	81	ALPE DI VILLANDRO (c)	2509 1000	—
Case sparse	—	473	Case sparse	—	205	SAN MAURIZIO	1600 481	555
PREDOI	2100 1320	591	MONTE BOTTE (c)	3260 1600	—	San Maurizio	900	65
Predoi	1473	105	VALLARGA	2000 804	679	Castel Pratella	800	61
Canova	1494	43	Vallarga	880	255	Eisenstek	680	32
Casere	1591	42	Terzo di Fuori	889	56	Mosi Sommi	1340	31
Case sparse	—	401	Case sparse	—	368	Case sparse	—	366
RIOBIANCO	2000 1220	356	VANDÒIES DI SOPRA	1525 744	314	SANTO STÈFANO	1800 500	502
Riobianco	1330	69	Vandòies di Sopra	756	71	Villandro *	880	162
Case sparse	—	287	Karnergasse	760	91	Robensteiner	700	24
SAN GIACOMO	2000 1110	393	Villetta	780	76	Tracklederer	630	30
San Giacomo	1192	103	Case sparse	—	76	Case sparse	—	286
Case sparse	—	290	VANDÒIES DI SOTTO	1900 733	785	SAN VALENTINO	1526 516	365
SAN GIOVANNI	2100 1000	1.027	Vandòies di Sotto *	756	449	San Valentino	700	62
San Giovanni	1017	264	Nocellari	740	38	Ofenhammer	1180	52
San Martino	1002	41	Case sparse	—	298	Case sparse	—	251
Case sparse	—	722	VARNA	2741 570	2.309	VIPITENO	2716 935	3.596
SAN PIETRO	2000 1150	495	MALGA VALLAGA (c)	2741 1480	—	CIMA DI NOVALE (c)	2716 1700	—
San Pietro	1364	61	NOVACELLA	800 570	422	CIME BIANCHE DI TÈLVES (c)	2566 1700	—
Albergo Valle Aurina	1230	50	Novacella	590	352	VIPITENO	2000 935	3.596
Gries	1246	28	Case sparse	—	70	Cèves	1036	75
Marche	1210	45	RIOL	1700 660	347	Novale di Sotto	1014	42
Case sparse	—	311	Riol - Fortezza (f)	749	253	Tùnes	1066	140
VALLE DI CASIÈS	2837 1191	1.561	Pradisotto	790	66	Vipiteno * (h)	948	2.519
COLLE	2160 1191	512	Case sparse	—	28	Ceppàia	1144	43
Colle di Fuori	1262	19	SCALÈRES	1900 850	351	Flàines	1318	71
Durna in Selve *	1206	28	Scalères	1166	24	Lürches	1025	29
Planca di Sotto	1232	108	Case sparse	—	327	Mázzes	1300	54
Case sparse	—	357	Case sparse	—	327	Novale di Sopra	1065	58
						Raminges di Sopra	1291	66
						Raminges di Sotto	1145	52
						Villa	984	41
						Case sparse	—	406

(a) Nucleo speciale; esercizio pubblico. — (b) Centro diviso con il Comune omonimo. — (c) Frazione speciale; montagna disabitata. — (d) Nucleo speciale montano. — (e) Nucleo speciale: Chiesa. — (f) Centro diviso con il comune di Fortezza. — (g) Nucleo diviso con il comune di Mèltina. — (h) Centro diviso con il comune di Val di Vize.

TAV. 3 — Popolazione residente, per sesso e stato civile

N. d'or- dine	COMUNI	MASCHI				FEMMINE				TOTALE			
		celibi		coniugati (b)	vedovi (c)	nubili		coniugate (b)	vedove (c)	celibi e nubili		coniugati (b)	vedovi (c)
		TOTALE	in età matrimo- niabile (a)			TOTALE	in età matrimo- niabile (a)			TOTALE	in età matrimo- niabile (a)		
1	Anterivo . . . . .	132	58	83	4	102	52	84	30	234	110	167	34
2	Appiano . . . . .	2.348	1.219	1.208	83	2.240	1.322	1.204	371	4.588	2.541	2.412	454
3	Badia . . . . .	600	305	249	19	584	315	248	54	1.184	620	497	73
4	Barbiano . . . . .	415	203	205	19	409	222	206	44	824	425	411	63
5	Bolzano . . . . .	19.264	9.573	15.216	738	18.169	9.709	14.778	2.733	37.433	19.282	29.994	3.471
6	Bràies . . . . .	237	131	99	7	217	127	99	23	454	258	198	30
7	Brènnero . . . . .	868	509	421	27	592	287	420	86	1.460	796	841	113
8	Bressanone . . . . .	3.385	1.660	2.051	116	3.699	2.155	2.050	496	7.084	3.815	4.101	612
9	Bronzolo . . . . .	443	251	314	28	389	229	310	66	832	480	624	94
10	Brunico . . . . .	2.115	1.061	1.133	76	2.134	1.196	1.158	255	4.249	2.257	2.291	331
11	Càines . . . . .	89	46	30	2	69	36	30	5	158	82	60	7
12	Caldaro . . . . .	1.485	792	875	47	1.473	883	865	283	2.958	1.675	1.740	330
13	Campo di Trens . . . . .	794	390	339	30	692	342	337	76	1.486	732	676	106
14	Campo Tures . . . . .	1.091	465	476	30	1.088	526	482	109	2.179	991	958	139
15	Castelbello Ciàrdes . . . . .	661	348	316	31	671	387	309	56	1.332	735	625	87
16	Castelrotto . . . . .	1.276	624	645	75	1.199	655	656	184	2.475	1.279	1.301	259
17	Cèrmes . . . . .	263	143	147	7	262	159	148	34	525	302	295	41
18	Chiènes . . . . .	611	290	274	25	521	246	273	46	1.132	536	547	71
19	Chiusa . . . . .	1.533	716	722	47	1.557	880	717	156	3.090	1.596	1.439	203
20	Cornedo all'Isarco . . . . .	748	366	362	34	718	361	367	94	1.466	727	729	128
21	Cortaccia . . . . .	616	350	322	21	608	353	315	91	1.224	703	637	112
22	Corvara in Badia . . . . .	197	110	86	9	179	90	85	21	376	200	171	30
23	Curon Venosta . . . . .	754	442	312	31	632	387	315	81	1.386	829	627	112
24	Dobbiaco . . . . .	832	430	375	31	773	441	368	91	1.605	871	743	122
25	Egna . . . . .	964	532	527	45	786	442	525	146	1.750	974	1.052	191
26	Fälzes . . . . .	380	196	149	19	395	204	146	31	775	400	295	50
27	Fiè . . . . .	680	310	332	23	627	310	331	86	1.307	620	663	109
28	Fortezza . . . . .	370	187	249	18	289	136	240	32	659	323	489	48
29	Fünes . . . . .	616	305	280	25	655	368	277	58	1.271	673	557	83
30	Gàis . . . . .	595	278	215	22	504	255	214	47	1.099	533	429	69
31	Gargazzone . . . . .	227	123	126	6	193	102	126	27	420	225	252	33
32	Glorenza . . . . .	255	112	135	8	250	131	132	31	505	243	267	39
33	Làces . . . . .	1.000	544	468	43	975	549	477	100	1.975	1.093	945	143
34	Lagundo . . . . .	976	546	512	34	917	577	528	125	1.893	1.123	1.038	159
35	Laiòn . . . . .	620	307	279	19	587	314	276	68	1.207	621	555	87
36	Làives . . . . .	1.913	867	1.213	67	1.569	777	1.200	246	3.482	1.644	2.413	313
37	Lana . . . . .	1.679	889	900	76	1.648	1.016	893	235	3.327	1.905	1.793	311
38	Lasa . . . . .	1.127	581	464	29	919	509	465	107	2.046	1.090	929	136
39	Lauregno . . . . .	188	127	49	6	125	85	47	25	313	212	96	31
40	Lusòn . . . . .	403	203	177	10	400	208	176	39	803	411	353	49
41	Magrè all'Àdige . . . . .	466	232	271	19	428	205	274	67	894	437	545	86
42	Mälles Venosta . . . . .	1.504	765	686	81	1.354	717	682	153	2.858	1.482	1.368	234
43	Marebbe . . . . .	731	378	280	43	728	384	280	85	1.459	762	560	128
44	Marlengo . . . . .	716	375	401	27	641	373	397	70	1.357	748	798	97
45	Martello . . . . .	353	206	124	19	286	169	125	30	639	375	249	49
46	Mèltina . . . . .	376	172	173	15	378	195	174	33	754	367	347	48
47	Merano . . . . .	7.186	3.343	5.643	358	7.878	4.725	5.720	1.434	15.064	8.068	11.363	1.792
48	Monguelfo . . . . .	617	317	290	18	666	338	293	70	1.283	705	583	88
49	Montagna . . . . .	439	257	197	16	381	229	194	76	820	486	391	92
50	Moso . . . . .	712	362	239	27	627	296	234	51	1.339	658	473	78
51	Nälles . . . . .	405	232	226	13	393	226	230	54	798	458	456	67
52	Naturno . . . . .	1.032	568	418	36	915	546	415	101	1.947	1.114	833	137
53	Naz Sciàves . . . . .	410	193	187	13	326	176	187	33	736	369	374	46
54	Nova Levante . . . . .	434	205	200	18	367	204	197	36	801	409	397	54
55	Nova Ponente . . . . .	956	478	406	38	926	474	405	90	1.882	952	811	128
56	Ora . . . . .	542	301	355	15	512	288	357	98	1.054	589	712	113

(a) Maschi in età da 16 anni in poi; femmine in età da 14 anni in poi. — (b) Compresi i separati legalmente. — (c) Compresi i divorziati.

## Segue: TAV. 3 — Popolazione residente, per sesso e stato civile

N. d'or- dine	C O M U N I	M A S C H I				F E M M I N E				T O T A L E			
		celibi		coniugati (b)	vedovi (c)	nubili		coniugate (b)	vedove (c)	celibi e nubili		coniugati (b)	vedovi (c)
		TOTALE	in età matrimo- niabile (a)			TOTALE	in età matrimo- niabile (a)			TOTALE	in età matrimo- niabile (a)		
57	Ortisei . . . . .	870	369	479	23	821	446	486	124	1.691	815	965	147
58	Parcines . . . . .	649	314	282	29	578	334	276	60	1.227	648	558	89
59	Perca . . . . .	308	165	105	11	262	151	107	26	570	316	212	37
60	Pläus . . . . .	83	45	41	—	75	38	41	8	158	83	82	8
61	Ponte Gardena . . . . .	84	43	45	1	69	32	45	13	153	75	90	14
62	Postal . . . . .	303	168	181	14	288	137	183	37	591	305	364	51
63	Prato allo Stèlvio . . . . .	1.186	593	563	76	1.034	587	569	151	2.220	1.180	1.132	227
64	Provés . . . . .	142	72	57	9	113	67	57	9	255	139	114	18
65	Racines . . . . .	1.127	510	441	43	1.030	535	440	96	2.157	1.045	881	139
66	Rasun Valdàora . . . . .	1.352	661	541	43	1.236	651	539	134	2.588	1.312	1.080	177
67	Renon . . . . .	1.582	698	792	64	1.474	808	799	189	3.056	1.506	1.591	253
68	Rifiano . . . . .	288	162	102	10	237	134	107	33	525	296	209	43
69	Rio di Pusteria . . . . .	902	441	420	30	916	442	421	103	1.818	883	841	133
70	Salorno . . . . .	852	440	504	44	727	382	512	146	1.579	822	1.016	190
71	San Cándido . . . . .	890	504	418	35	765	463	415	93	1.655	967	833	128
72	San Felice . . . . .	108	52	41	6	100	54	41	15	208	106	82	21
73	San Genèsio Atesino . . . . .	680	363	290	31	641	351	290	60	1.321	714	580	91
74	San Leonardo in Passiria . . . . .	1.511	720	597	57	1.328	681	603	143	2.839	1.401	1.200	200
75	San Lorenzo di Sebato . . . . .	840	436	361	22	736	397	359	78	1.576	833	720	100
76	San Martino in Badia . . . . .	741	371	273	33	668	377	273	74	1.409	748	546	107
77	Santa Cristina . . . . .	417	200	189	10	361	205	189	46	778	405	378	56
78	Sarentino . . . . .	1.863	847	749	60	1.695	823	739	186	3.558	1.670	1.488	246
79	Scena . . . . .	684	323	311	26	559	287	321	62	1.243	610	632	88
80	Selva . . . . .	393	188	207	12	409	212	206	55	802	400	413	67
81	Selva dei Molini . . . . .	575	266	182	22	494	265	180	37	1.069	531	362	59
82	Senale . . . . .	113	48	58	2	100	48	57	11	213	96	115	13
83	Senales . . . . .	488	253	175	14	396	206	174	36	884	459	349	50
84	Sesto . . . . .	481	251	220	23	452	266	219	41	933	517	439	64
85	Silandro . . . . .	1.250	637	632	52	1.241	658	631	136	2.491	1.295	1.263	188
86	Sluderno . . . . .	392	219	197	16	411	242	196	58	803	461	393	74
87	Tèrento . . . . .	433	226	129	14	330	173	129	32	763	399	258	46
88	Terlano . . . . .	861	461	462	17	777	459	449	95	1.638	920	911	112
89	Termeno . . . . .	777	399	477	31	732	408	477	137	1.509	807	954	168
90	Tèsimo . . . . .	615	375	280	23	563	342	279	53	1.178	717	559	76
91	Tires . . . . .	246	125	121	13	237	130	123	34	483	255	244	47
92	Tirolo . . . . .	521	252	298	20	557	313	295	66	1.078	565	593	86
93	Tròdena . . . . .	271	132	171	19	234	148	172	40	505	280	343	59
94	Tubre . . . . .	336	201	154	17	289	176	151	46	625	377	305	63
95	Ùltimo . . . . .	1.516	847	601	69	1.395	760	606	119	2.911	1.607	1.207	188
96	Vadena . . . . .	245	133	119	11	198	106	108	25	443	239	227	36
97	Valdagno . . . . .	469	232	170	14	429	222	167	49	898	454	337	63
98	Val di Vizzate . . . . .	625	356	303	35	575	304	299	75	1.200	660	602	110
99	Valle Aurina . . . . .	1.701	780	580	57	1.631	848	582	125	3.332	1.628	1.162	182
100	Valle di Casies . . . . .	554	288	188	27	552	273	189	51	1.106	561	377	78
101	Vandòies . . . . .	815	410	323	39	775	411	323	80	1.590	821	646	119
102	Varna . . . . .	752	386	391	24	645	333	394	103	1.397	719	785	127
103	Verano . . . . .	243	127	75	6	226	119	77	10	469	246	152	16
104	Villabassa . . . . .	417	227	206	23	394	246	199	73	811	473	405	96
105	Villandro . . . . .	467	221	182	31	512	280	184	46	979	501	366	77
106	Vipiteno . . . . .	1.122	548	630	37	1.042	619	625	140	2.164	1.167	1.255	177
	<b>Provincia . . .</b>	<b>103.769</b>	<b>52.058</b>	<b>57.744</b>	<b>4.086</b>	<b>97.931</b>	<b>53.887</b>	<b>57.342</b>	<b>13.028</b>	<b>201.700</b>	<b>105.945</b>	<b>115.086</b>	<b>17.114</b>

(a) Maschi in età da 16 anni in poi; femmine in età da 14 anni in poi. — (b) Compresi i separati legalmente. — (c) Compresi i divorziati.

TAV. 4 — Popolazione residente,

N. d'or- dine	C O M U N I	M A S C H I											
		fino a 6 anni	da 6 a 10	da 10 a 14	da 14 a 18	da 18 a 21	da 21 a 25	da 25 a 35	da 35 a 45	da 45 a 55	da 55 a 60	da 60 a 65	da 65 in poi
1	Anterivo . . . . .	31	15	19	12	7	12	26	32	28	3	10	24
2	Appiano . . . . .	436	315	259	228	188	265	556	489	440	126	108	229
3	Badia . . . . .	104	82	78	65	48	75	101	87	119	27	22	60
4	Barbiano . . . . .	80	60	50	36	39	55	87	81	76	22	16	37
5	Bolzano . . . . .	3.611	2.512	2.563	2.048	1.625	2.282	5.769	6.376	4.663	1.413	967	1.389
6	Bràies . . . . .	34	25	38	28	23	22	52	37	39	11	10	24
7	Brennero . . . . .	157	94	77	68	47	125	312	185	129	35	22	65
8	Bressanone . . . . .	640	475	421	366	258	365	778	838	647	237	174	353
9	Bronzolo . . . . .	70	47	50	47	48	48	122	122	111	49	25	46
10	Brunico . . . . .	394	280	271	215	169	222	469	521	402	120	76	185
11	Càines . . . . .	14	14	11	10	7	13	12	13	21	3	—	3
12	Caldaro . . . . .	265	184	189	139	135	182	362	319	304	110	86	132
13	Campo di Trens . . . . .	158	100	111	75	68	88	167	158	98	31	29	80
14	Campo Tures . . . . .	257	146	157	130	67	120	207	180	153	43	41	96
15	Castelbello Ciàrdes . . . . .	108	70	96	80	62	76	141	118	118	31	35	73
16	Castelrotto . . . . .	216	175	180	171	117	126	253	261	191	76	74	156
17	Cèrmes . . . . .	43	37	26	28	12	26	61	71	63	14	13	23
18	Chiènes . . . . .	118	88	89	62	60	59	107	115	94	25	28	65
19	Chiusa . . . . .	329	210	201	142	116	154	323	266	270	75	74	142
20	Cornedo all'Isarco . . . . .	134	96	114	85	71	76	150	158	122	48	26	64
21	Cortaccia . . . . .	103	58	77	61	59	68	139	97	142	46	40	69
22	Corvara in Badia . . . . .	27	28	27	15	15	25	41	43	26	11	5	29
23	Curon Venosta . . . . .	109	73	88	82	74	85	184	133	108	60	30	71
24	Dobbiaco . . . . .	161	114	95	70	82	92	199	154	121	34	36	80
25	Egna . . . . .	146	112	124	94	94	116	239	231	174	64	56	86
26	Fälzes . . . . .	71	33	56	49	42	45	68	50	64	25	11	34
27	Fiè . . . . .	130	84	113	80	49	66	126	152	117	42	22	54
28	Fortezza . . . . .	73	50	38	40	23	44	126	114	62	21	17	27
29	Fünes . . . . .	102	82	87	71	61	80	107	91	92	37	30	81
30	Gàis . . . . .	122	77	78	64	54	44	110	98	78	33	22	52
31	Gargazzone . . . . .	33	19	34	35	14	26	51	50	50	14	11	22
32	Glorenza . . . . .	64	29	38	23	20	25	40	57	44	15	13	30
33	Làces . . . . .	155	138	104	125	96	120	217	177	180	61	50	88
34	Lagundo . . . . .	171	109	107	98	79	97	219	245	198	54	53	92
35	Laiòn . . . . .	94	85	97	72	49	75	105	90	127	35	28	61
36	Làives . . . . .	384	236	304	223	152	235	431	492	392	114	97	133
37	Lana . . . . .	299	203	195	165	147	201	345	402	328	97	90	183
38	Lasa . . . . .	193	127	146	141	99	116	237	194	167	65	46	89
39	Lauregno . . . . .	21	10	20	17	12	35	30	30	31	9	8	20
40	Lusòn . . . . .	67	48	58	53	37	52	74	54	62	19	21	45
41	Magrè all'Àdige . . . . .	80	65	61	50	37	51	100	112	88	39	24	49
42	Màlles Venosta . . . . .	300	201	176	146	102	204	285	278	258	80	85	156
43	Marebbe . . . . .	126	98	87	87	55	75	113	131	142	24	33	83
44	Marlengo . . . . .	134	98	72	75	69	95	125	175	165	48	37	51
45	Martello . . . . .	57	39	34	36	39	37	72	59	56	24	9	34
46	Mèltina . . . . .	75	54	54	54	35	26	63	60	54	21	23	45
47	Merano . . . . .	1.369	1.025	1.020	789	527	765	1.720	2.195	1.903	607	448	819
48	Monguelfo . . . . .	113	80	78	63	51	68	124	128	102	32	25	61
49	Montagna . . . . .	74	37	48	40	36	55	118	83	73	20	17	51
50	Moso . . . . .	152	90	75	75	61	93	136	102	96	29	23	46
51	Nàlles . . . . .	73	38	41	45	41	51	81	94	84	31	22	43
52	Naturno . . . . .	164	125	123	117	74	125	203	197	159	57	39	103
53	Naz Sciàves . . . . .	101	51	39	40	36	51	91	74	50	20	22	35
54	Nova Levante . . . . .	90	63	52	46	35	45	91	78	71	17	15	49
55	Nova Ponente . . . . .	186	124	114	104	67	81	182	205	149	50	41	97
56	Ora . . . . .	90	67	62	52	46	62	167	127	126	30	22	61

## per sesso e classi di età

TOTALE	F E M M I N E													TOTALE POPOLAZIONE RESIDENTE	N. d'or- dine
	fino a 6 anni	da 6 a 10	da 10 a 14	da 14 a 18	da 18 a 21	da 21 a 25	da 25 a 35	da 35 a 45	da 45 a 55	da 55 a 60	da 60 a 65	da 65 in poi	TOTALE		
219	17	16	17	10	8	16	28	24	31	15	9	25	216	435	1
3.639	369	275	274	216	161	252	589	542	447	199	159	332	3.815	7.454	2
868	104	79	86	72	48	53	110	100	95	31	34	74	886	1.754	3
639	66	58	63	46	38	48	97	84	63	26	22	48	659	1.298	4
35.218	3.580	2.447	2.433	2.016	1.592	2.227	6.094	6.202	4.519	1.497	1.106	1.967	35.680	70.898	5
343	34	30	26	25	15	28	51	38	35	14	14	29	339	682	6
1.316	152	92	61	41	49	70	220	157	119	34	37	66	1.098	2.414	7
5.552	613	469	462	347	247	412	944	905	774	287	264	521	6.245	11.797	8
785	76	35	49	50	37	68	112	104	110	42	19	63	765	1.550	9
3.324	423	274	241	206	162	205	524	593	397	144	116	262	3.547	6.871	10
121	10	13	10	8	8	4	12	11	15	5	2	6	104	225	11
2.407	261	152	177	147	121	183	389	351	365	136	122	217	2.621	5.028	12
1.163	170	95	85	83	49	71	164	134	95	33	42	84	1.105	2.268	13
1.597	222	169	171	126	81	109	217	201	165	48	53	117	1.679	3.276	14
1.008	138	65	81	101	68	73	140	126	108	41	37	58	1.036	2.044	15
1.996	235	165	144	128	105	128	257	265	238	86	93	190	2.039	4.035	16
417	34	41	28	26	19	25	65	77	67	16	11	35	444	861	17
910	133	78	64	58	41	43	105	116	84	30	33	55	840	1.750	18
2.302	286	198	193	169	114	184	336	292	257	102	96	203	2.430	4.732	19
1.144	162	88	107	96	62	73	169	143	117	48	39	75	1.179	2.323	20
959	108	77	70	66	46	72	146	99	135	54	56	85	1.014	1.973	21
292	42	23	24	11	12	15	33	51	28	7	14	25	285	577	22
1.097	111	59	75	71	56	78	161	136	109	60	44	68	1.028	2.125	23
1.238	145	102	85	85	62	76	199	169	107	53	35	113	1.232	2.470	24
1.536	147	105	92	87	63	117	227	198	165	86	60	110	1.457	2.993	25
548	77	57	57	43	30	41	76	60	51	25	20	35	572	1.120	26
1.035	138	91	88	78	54	55	126	159	109	37	28	81	1.044	2.079	27
635	84	31	38	34	19	39	111	90	61	15	17	22	561	1.196	28
921	107	77	103	76	59	77	128	99	105	36	42	81	990	1.911	29
832	106	78	65	60	29	57	104	88	68	24	26	60	765	1.597	30
359	41	31	19	18	19	21	65	42	35	14	10	31	346	705	31
398	64	34	21	22	20	23	46	76	45	12	14	36	413	811	32
1.511	186	109	131	95	92	106	230	186	175	65	51	126	1.552	3.063	33
1.522	140	103	97	99	90	121	237	231	194	68	61	127	1.568	3.090	34
918	99	78	96	69	47	57	99	112	115	46	33	80	931	1.849	35
3.193	338	233	221	209	180	208	435	459	329	129	103	171	3.015	6.208	36
2.655	258	210	164	162	146	178	431	427	345	113	113	229	2.776	5.431	37
1.620	165	105	140	123	62	100	208	199	179	69	38	98	1.491	3.111	38
243	18	7	15	16	13	15	23	24	26	7	10	23	197	440	39
590	86	50	56	47	33	50	77	53	67	29	23	44	615	1.205	40
756	87	68	68	41	39	49	100	116	90	25	26	60	769	1.525	41
2.271	269	163	205	155	83	156	296	310	223	88	75	166	2.189	4.460	42
1.054	119	107	118	97	55	71	118	127	120	31	34	96	1.093	2.147	43
1.144	103	89	76	87	64	71	143	174	146	56	37	62	1.108	2.252	44
496	53	30	34	34	30	39	71	38	45	15	14	38	441	937	45
564	67	55	61	51	35	37	74	63	59	23	18	42	585	1.149	46
13.187	1.260	963	930	806	656	828	2.274	2.573	2.120	728	610	1.284	15.032	28.219	47
925	124	74	80	70	50	81	152	133	101	43	42	79	1.029	1.954	48
652	63	40	49	37	30	44	103	87	65	33	32	68	651	1.303	49
978	146	96	89	70	57	69	115	94	82	26	26	42	912	1.890	50
644	46	61	60	50	33	40	97	103	73	32	21	61	677	1.321	51
1.486	162	97	110	91	94	85	207	200	146	52	53	134	1.431	2.917	52
610	77	38	35	42	32	37	104	51	53	20	22	35	546	1.156	53
652	71	55	37	32	33	38	96	86	68	19	15	50	600	1.252	54
1.400	198	141	113	83	74	82	218	182	128	46	44	112	1.421	2.821	55
912	103	61	60	58	53	56	155	130	132	35	48	76	967	1.879	56

Segue: TAV. 4 — Popolazione residente,

N. d'or- dine	COMUNI	M A S C H I											
		fino a 6 anni	da 6 a 10	da 10 a 14	da 14 a 18	da 18 a 21	da 21 a 25	da 25 a 35	da 35 a 45	da 45 a 55	da 55 a 60	da 60 a 65	da 65 in poi
57	Ortisei . . . . .	189	144	113	100	80	83	170	185	134	42	37	95
58	Parcines . . . . .	126	96	76	64	52	70	114	118	125	33	23	63
59	Perca . . . . .	48	37	41	30	26	43	57	46	45	21	10	20
60	Pläus . . . . .	12	8	13	10	8	12	19	14	13	4	2	9
61	Ponte Gardena . . . . .	9	16	10	9	7	13	14	19	18	5	5	5
62	Postal . . . . .	53	28	40	36	26	38	72	81	60	21	18	25
63	Prato allo Stèlvio . . . . .	227	153	165	111	80	133	223	220	218	75	64	156
64	Provés . . . . .	28	24	11	16	10	21	27	17	20	6	7	21
65	Racines . . . . .	230	150	164	135	75	121	208	181	179	33	44	91
66	Rasun Valdàora . . . . .	271	162	193	136	109	160	233	232	221	69	52	98
67	Renon . . . . .	319	251	225	171	111	146	281	347	254	90	70	173
68	Rifiano . . . . .	46	36	34	25	21	33	57	52	53	11	9	23
69	Rio di Pusteria . . . . .	181	123	120	90	74	111	176	164	143	59	35	76
70	Salorno . . . . .	159	111	95	104	58	100	204	231	149	53	51	85
71	San Càndido . . . . .	175	88	97	62	68	116	235	210	132	44	43	73
72	San Felice . . . . .	21	15	12	15	9	8	17	18	18	3	3	16
73	San Genèsio Atesino . . . . .	95	81	104	85	66	81	116	111	133	36	22	71
74	San Leonardo in Passiria . . . . .	335	183	187	163	112	159	260	273	221	82	49	141
75	San Lorenzo di Sebato . . . . .	140	102	106	114	71	93	144	157	133	47	36	80
76	San Martino in Badia . . . . .	149	95	87	66	59	68	153	114	100	29	44	83
77	Santa Cristina . . . . .	69	50	65	56	34	57	73	80	55	15	22	40
78	Sarentino . . . . .	402	279	240	173	144	158	345	333	290	80	59	169
79	Scena . . . . .	144	113	75	64	59	65	132	130	108	26	31	74
80	Selva . . . . .	81	50	52	49	27	48	77	86	68	17	17	40
81	Selva dei Molini . . . . .	133	76	67	58	35	67	104	76	69	28	16	50
82	Senale . . . . .	25	26	8	9	12	10	15	23	24	5	4	12
83	Senàles . . . . .	97	58	57	41	30	51	102	79	69	26	15	52
84	Sesto . . . . .	80	44	75	63	46	71	99	59	77	38	26	46
85	Silandro . . . . .	235	155	158	136	130	145	243	230	212	81	62	147
86	Sluderno . . . . .	84	31	47	27	33	44	89	78	79	21	24	48
87	Tèrento . . . . .	37	41	51	50	46	53	87	58	46	16	14	27
88	Terlano . . . . .	145	111	109	74	78	110	184	212	168	47	44	58
89	Termeno . . . . .	145	101	94	78	54	111	204	172	160	56	43	67
90	Tèsimo . . . . .	87	65	55	67	53	82	121	135	121	39	30	63
91	Tires . . . . .	41	31	33	32	23	18	43	51	48	12	20	28
92	Tirolo . . . . .	112	75	55	56	32	55	111	111	117	26	26	63
93	Tròdena . . . . .	53	40	33	27	28	30	58	45	57	22	29	39
94	Tubre . . . . .	47	35	43	28	28	56	89	48	45	27	26	35
95	Ùltimo . . . . .	259	172	167	144	116	158	333	278	226	92	71	170
96	Vàdena . . . . .	51	24	23	27	9	25	61	72	38	18	10	17
97	Valdagno . . . . .	99	61	48	55	38	52	83	72	61	28	16	40
98	Val di Vizze . . . . .	101	76	69	66	48	86	122	142	116	37	35	65
99	Valle Aurina . . . . .	337	244	249	191	157	181	267	234	226	66	46	140
100	Valle di Casies . . . . .	138	55	48	45	45	51	106	101	77	22	22	59
101	Vandòies . . . . .	161	102	99	85	67	96	171	154	105	38	28	71
102	Varna . . . . .	141	97	87	81	74	91	169	167	112	41	37	70
103	Verano . . . . .	34	34	36	25	25	26	32	37	36	6	10	23
104	Villabassa . . . . .	58	54	48	60	44	47	70	74	104	22	19	46
105	Villandro . . . . .	92	66	64	37	41	57	70	88	68	26	29	42
106	Vipiteno . . . . .	221	139	148	128	83	126	259	245	236	50	67	87
	<b>Provincia . . . . .</b>	<b>19.480</b>	<b>13.403</b>	<b>13.318</b>	<b>11.006</b>	<b>8.497</b>	<b>11.758</b>	<b>23.513</b>	<b>23.939</b>	<b>19.814</b>	<b>6.275</b>	<b>4.929</b>	<b>9.667</b>



per sesso e classi di età

TOTALE	F E M M I N E												TOTALE	TOTALE POPOLAZIONE RESIDENTE	N. d'or- dine
	fino a 6 anni	da 6 a 10	da 10 a 14	da 14 a 18	da 18 a 21	da 21 a 25	da 25 a 35	da 35 a 45	da 45 a 55	da 55 a 60	da 60 a 65	da 65 in poi			
1.372	151	127	97	88	70	85	230	203	150	55	54	121	1.431	2.803	57
960	103	70	71	60	54	58	128	125	96	45	26	78	914	1.874	58
424	44	36	31	34	21	36	43	50	46	21	7	26	395	819	59
124	17	9	11	6	4	9	25	12	9	4	7	11	124	248	60
130	14	11	12	7	8	8	11	23	19	3	7	4	127	257	61
498	72	42	37	27	30	36	67	80	55	21	11	30	508	1.006	62
1.825	228	104	115	123	71	100	245	275	184	77	67	165	1.754	3.579	63
208	18	11	17	15	12	14	26	22	16	10	7	11	179	387	64
1.611	209	130	156	120	92	113	226	185	146	65	44	80	1.566	3.177	65
1.936	234	183	168	146	109	120	233	240	199	68	57	152	1.909	3.845	66
2.438	300	185	181	189	137	114	344	336	262	105	105	204	2.462	4.900	67
400	45	31	27	32	22	29	48	41	40	14	12	36	377	777	68
1.352	217	121	136	95	69	79	183	183	146	63	41	107	1.440	2.792	69
1.400	167	92	86	93	66	88	204	200	148	53	57	131	1.385	2.785	70
1.343	147	73	82	93	57	93	224	169	128	56	43	108	1.273	2.616	71
155	21	12	13	9	3	11	23	21	12	8	10	13	156	311	72
1.001	114	85	91	80	49	72	132	127	103	44	29	65	991	1.992	73
2.165	288	181	178	161	112	129	309	246	202	78	72	118	2.074	4.239	74
1.223	137	103	99	79	56	82	142	141	141	53	43	97	1.173	2.396	75
1.047	125	76	90	63	46	64	133	128	109	54	43	84	1.015	2.062	76
616	66	51	39	43	35	46	75	83	71	25	23	39	596	1.212	77
2.672	377	260	235	172	114	169	361	320	252	89	84	187	2.620	5.292	78
1.021	133	67	72	59	50	60	133	115	117	28	30	78	942	1.963	79
612	82	54	61	45	41	49	83	94	59	24	21	57	670	1.282	80
779	98	58	73	64	38	53	99	71	68	17	26	46	711	1.490	81
173	25	10	17	11	6	15	28	16	19	5	6	10	168	341	82
677	87	54	49	24	34	44	82	73	60	23	18	58	606	1.283	83
724	62	60	64	68	41	59	104	70	81	38	22	43	712	1.436	84
1.934	247	161	175	159	102	135	270	254	202	78	69	156	2.008	3.942	85
605	81	47	41	54	34	43	93	91	74	22	20	65	665	1.270	86
576	69	40	48	49	27	43	57	50	41	30	14	23	491	1.067	87
1.340	124	93	101	91	82	95	194	204	143	51	51	92	1.321	2.661	88
1.285	135	96	93	93	68	77	214	189	160	62	55	104	1.346	2.631	89
918	91	62	68	55	62	67	143	117	97	38	42	53	895	1.813	90
380	38	32	37	20	12	17	61	55	50	24	18	30	394	774	91
839	114	62	68	53	43	61	119	126	116	42	30	84	918	1.757	92
461	39	25	22	23	18	28	83	61	67	20	22	38	446	907	93
507	49	32	32	38	22	30	82	61	51	28	17	44	486	993	94
2.186	263	189	183	126	104	155	346	230	229	84	84	127	2.120	4.306	95
375	55	22	15	10	18	27	48	50	37	11	14	24	331	706	96
653	96	62	49	41	29	48	96	72	54	32	30	36	645	1.298	97
963	126	83	62	52	42	70	137	125	102	37	37	76	949	1.912	98
2.338	297	241	245	190	134	161	263	283	225	71	61	167	2.338	4.676	99
769	118	96	65	44	39	45	99	98	71	30	23	64	792	1.561	100
1.177	170	91	103	92	77	101	143	139	96	46	37	83	1.178	2.355	101
1.167	155	87	70	66	51	79	183	156	118	51	47	79	1.142	2.309	102
324	43	40	24	27	24	26	34	25	34	10	11	15	313	637	103
646	57	43	48	39	36	58	66	101	87	37	23	71	666	1.312	104
680	90	74	68	49	40	47	78	92	82	43	24	55	742	1.422	105
1.789	193	118	112	117	85	136	277	289	214	74	72	120	1.807	3.596	106
165.599	18.724	12.729	12.591	10.745	8.171	10.945	25.135	24.407	19.488	7.122	6.002	12.242	168.301	333.900	

TAV. 5 — Popolazione residente in età da 6 anni in poi,

N. d'or- dine	COMUNI	ANALFABETI				FORNITI							
		TOTALE		IN ETÀ DI OBBLIGO SCOLASTICO (da 6 a 14 anni)		PRIVI DI TITOLO DI STUDIO		di scuola elementare		di scuola media inferiore		classica e scientifica	
		MF	M	MF	M	MF	M	MF	M	MF	M	MF	M
1	Anterivo . . . . .	2	1	—	—	51	24	329	161	3	—	—	—
2	Appiano . . . . .	139	72	36	18	612	321	5.401	2.553	334	152	64	56
3	Badia . . . . .	9	2	1	—	669	321	816	408	18	9	9	9
4	Barbiano . . . . .	23	17	1	1	176	84	917	437	26	17	2	2
5	Bolzano . . . . .	865	357	173	92	5.162	2.483	42.525	20.087	9.912	5.276	1.058	738
6	Bràies . . . . .	2	2	1	1	67	34	533	266	8	5	2	2
7	Brènnero . . . . .	26	15	9	4	212	106	1.582	838	190	128	40	35
8	Bressanone . . . . .	85	33	11	6	818	390	7.650	3.464	1.205	557	217	158
9	Bronzolo . . . . .	12	3	4	2	150	80	1.161	583	58	34	6	6
10	Brunico . . . . .	56	27	22	12	702	347	4.193	1.982	786	378	91	67
11	Càines . . . . .	2	—	1	—	71	38	123	64	2	2	1	1
12	Caldaro . . . . .	19	6	4	4	561	297	3.651	1.696	162	76	24	17
13	Campo di Trens . . . . .	8	5	3	1	244	123	1.614	829	47	31	7	7
14	Campo Tures . . . . .	26	17	12	9	281	133	2.321	1.091	100	61	19	14
15	Castelbello Ciàrdes . . . . .	31	15	13	7	68	42	1.647	809	31	19	5	4
16	Castelrotto . . . . .	30	18	16	9	313	165	3.047	1.496	111	55	33	19
17	Cèrmes . . . . .	8	4	3	2	58	27	680	316	16	12	4	3
18	Chiènes . . . . .	18	11	7	4	195	102	1.222	641	36	21	11	11
19	Chiusa . . . . .	77	41	47	24	475	237	3.309	1.540	154	83	28	26
20	Cornedo all'Isarco . . . . .	24	8	6	2	203	103	1.695	849	74	34	7	7
21	Cortaccia . . . . .	19	8	4	2	223	93	1.455	718	45	24	3	3
22	Corvara in Badia . . . . .	8	4	2	—	54	32	430	217	9	7	2	1
23	Curon Venosta . . . . .	36	16	28	13	55	29	1.707	872	68	45	13	13
24	Dobbiaco . . . . .	24	13	23	13	202	109	1.761	864	119	60	11	8
25	Egna . . . . .	16	8	5	1	311	176	2.110	1.049	160	86	27	22
26	Fälzes . . . . .	9	5	5	1	328	158	624	307	4	4	1	1
27	Fiè . . . . .	21	12	9	6	208	110	1.506	739	52	29	6	4
28	Fortezza . . . . .	14	6	6	3	64	33	787	405	138	91	13	10
29	Funes . . . . .	119	53	105	44	229	118	1.311	627	17	10	6	6
30	Gàis . . . . .	9	4	5	2	152	73	1.187	618	7	5	7	7
31	Gargazzone . . . . .	12	6	2	1	66	27	526	276	19	11	3	3
32	Glorenza . . . . .	20	10	3	2	97	52	526	248	17	10	2	2
33	Làces . . . . .	31	16	6	5	303	159	2.293	1.112	59	45	13	12
34	Lagundo . . . . .	22	9	11	7	372	199	2.084	983	251	125	5	3
35	Laiòn . . . . .	31	14	23	9	81	40	1.496	740	26	17	5	5
36	Làives . . . . .	70	35	19	9	514	267	4.517	2.271	302	173	23	21
37	Lana . . . . .	48	24	32	18	315	148	4.087	1.955	305	150	35	31
38	Lasa . . . . .	41	21	16	12	337	180	2.292	1.170	34	23	7	7
39	Lauregno . . . . .	3	3	1	1	29	14	356	193	4	4	2	2
40	Lusòn . . . . .	16	4	1	—	145	73	873	435	2	2	5	5
41	Magrè all'Àdige . . . . .	6	5	1	1	245	119	1.052	520	30	15	7	6
42	Màlles Venosta . . . . .	41	20	8	5	478	244	3.147	1.564	141	85	21	19
43	Marebbe . . . . .	9	3	2	1	273	128	1.569	765	30	17	8	7
44	Marlengo . . . . .	16	9	4	3	185	92	1.641	807	121	68	17	17
45	Martello . . . . .	10	6	5	2	68	36	738	391	4	2	2	2
46	Mèltina . . . . .	3	1	2	1	206	98	786	383	4	3	4	4
47	Merano . . . . .	276	106	75	36	2.247	1.101	16.294	7.189	4.460	2.066	605	382
48	Monguelfo . . . . .	13	5	7	3	114	55	1.465	680	62	30	13	13
49	Montagna . . . . .	3	1	—	—	131	66	995	487	21	13	5	4
50	Moso . . . . .	11	8	4	2	185	83	1.367	719	14	7	2	2
51	Nàlles . . . . .	15	9	11	6	67	25	1.069	511	32	15	5	3
52	Naturno . . . . .	32	21	11	6	158	90	2.316	1.163	48	28	8	7
53	Naz Sciàves . . . . .	17	10	6	4	149	85	783	399	21	10	2	2
54	Nova Levante . . . . .	5	3	2	1	96	51	941	479	26	15	6	6
55	Nova Ponente . . . . .	23	16	12	6	201	98	2.129	1.044	44	29	10	10
56	Ora . . . . .	13	6	8	4	92	43	1.423	682	132	73	10	8

per sesso: analfabeti; alfabeti, secondo il titolo di studio

A L F A B E T I														T O T A L E		N. d'or- dine
D I T I T O L O D I S T U D I O										T O T A L E		I N E T À D I O B B L I G O S C O L A S T I C O (da 6 a 14 anni)		T O T A L E P O P O L A Z I O N E R E S I D E N T E I N E T À D A 6 A N N I I N P O I		
di scuola media superiore								di università								
magistrale		tecnica, professionale e artistica		altri e non specificati		Totale				T O T A L E		I N E T À D I O B B L I G O S C O L A S T I C O (da 6 a 14 anni)		T O T A L E P O P O L A Z I O N E R E S I D E N T E I N E T À D A 6 A N N I I N P O I		
MF	M	MF	M	MF	M	MF	M	MF	M	MF	M	MF	M	MF	M	
1	1	—	—	—	—	1	1	1	1	385	187	67	34	387	188	1
47	11	21	13	5	4	137	84	26	21	6.510	3.131	1.087	556	6.649	3.203	2
14	9	4	4	—	—	27	22	7	7	1.537	762	324	160	1.546	764	3
5	—	3	2	—	—	10	4	—	—	1.129	542	230	109	1.152	559	4
1.137	204	1.800	1.392	20	6	4.015	2.340	1.228	1.064	62.842	31.250	9.782	4.983	63.707	31.607	5
1	—	1	—	—	—	4	2	—	—	612	307	118	62	614	309	6
22	10	20	15	—	—	82	60	13	12	2.079	1.144	315	167	2.105	1.159	7
180	34	157	83	5	3	559	278	227	190	10.459	4.879	1.816	890	10.544	4.912	8
12	4	2	2	—	—	20	12	3	3	1.392	712	177	95	1.404	715	9
81	15	68	47	1	1	241	130	76	66	5.998	2.903	1.044	539	6.054	2.930	10
1	1	—	—	—	—	2	2	1	1	199	107	47	25	201	107	11
43	12	10	8	1	1	78	38	31	29	4.483	2.136	698	369	4.502	2.142	12
14	6	4	2	—	—	25	15	2	2	1.932	1.000	388	210	1.940	1.005	13
31	9	6	2	—	—	56	25	13	13	2.771	1.323	631	294	2.797	1.340	14
8	4	4	3	—	—	17	11	4	4	1.767	885	299	159	1.798	900	15
26	6	12	9	—	—	71	34	12	12	3.554	1.762	648	346	3.584	1.780	16
4	2	13	9	—	—	21	14	1	1	776	370	129	61	784	374	17
12	2	3	2	—	—	26	15	2	2	1.481	781	312	173	1.499	792	18
34	9	24	18	—	—	86	53	16	16	4.040	1.932	755	387	4.117	1.973	19
13	3	8	4	—	—	28	14	3	2	2.003	1.002	399	208	2.027	1.010	20
8	1	2	2	—	—	13	6	7	7	1.743	848	278	133	1.762	856	21
3	2	1	1	—	—	6	4	1	1	500	261	100	55	508	265	22
19	8	4	4	—	—	36	25	3	1	1.809	972	267	148	1.905	988	23
25	7	15	11	—	—	51	26	7	5	2.140	1.064	373	196	2.164	1.077	24
32	7	30	28	—	—	89	57	14	14	2.684	1.382	428	235	2.700	1.390	25
4	—	—	—	—	—	5	1	2	2	963	472	198	88	972	477	26
12	5	2	2	—	—	20	11	4	4	1.790	893	367	191	1.811	905	27
9	4	10	9	—	—	32	23	4	4	1.025	556	151	85	1.039	562	28
17	4	2	—	—	—	25	10	1	1	1.583	766	244	125	1.702	819	29
5	1	1	1	—	—	13	9	1	1	1.360	706	293	153	1.369	710	30
3	1	1	1	—	—	7	5	1	1	619	320	101	52	631	326	31
14	7	4	2	—	—	20	11	3	3	663	324	119	65	683	334	32
15	6	4	2	—	—	32	20	4	4	2.691	1.340	476	237	2.722	1.356	33
20	8	16	15	—	—	41	26	9	9	2.757	1.342	405	209	2.779	1.351	34
13	5	3	2	—	—	21	12	1	1	1.625	810	333	173	1.656	824	35
21	8	28	23	—	—	72	52	11	11	5.416	2.774	975	531	5.486	2.809	36
34	10	24	15	—	—	93	56	26	23	4.826	2.332	740	380	4.874	2.356	37
26	11	11	10	—	—	44	28	5	5	2.712	1.406	502	261	2.753	1.427	38
7	6	—	—	—	—	9	8	—	—	398	219	51	29	401	222	39
9	4	2	—	—	—	16	9	—	—	1.036	519	211	106	1.052	523	40
11	4	5	5	—	—	23	15	2	2	1.352	671	261	125	1.358	676	41
34	12	7	5	—	—	62	36	22	22	3.850	1.951	737	372	3.891	1.971	42
8	5	4	2	—	—	20	14	1	1	1.893	925	408	184	1.902	928	43
18	5	14	9	—	—	49	31	3	3	1.999	1.001	331	167	2.015	1.010	44
3	1	2	1	—	—	7	4	—	—	817	433	132	71	827	439	45
4	—	—	—	—	—	8	4	—	—	1.004	488	222	107	1.007	489	46
464	99	599	391	95	56	1.763	908	550	448	25.314	11.712	3.863	2.009	25.590	11.818	47
23	5	12	11	—	—	48	29	15	13	1.704	807	305	155	1.717	812	48
5	2	1	1	—	—	11	7	5	4	1.163	577	174	85	1.166	578	49
5	—	2	1	—	—	9	3	6	6	1.581	818	346	163	1.592	826	50
8	3	1	1	—	—	14	7	5	4	1.187	562	189	73	1.202	571	51
19	5	4	2	—	—	31	14	6	6	2.559	1.301	444	242	2.591	1.322	52
3	—	1	1	—	—	6	3	2	2	961	499	157	86	978	509	53
12	4	3	2	—	—	21	12	2	2	1.086	559	205	114	1.091	562	54
17	7	5	3	—	—	32	20	8	7	2.414	1.198	480	232	2.437	1.214	55
7	2	3	2	—	—	20	12	6	6	1.673	816	242	125	1.686	822	56

Segue: TAV. 5 — Popolazione residente in età da 6 anni in poi,

N. d'or- dine	C O M U N I	A N A L F A B E T I				F O R N I T I							
		T O T A L E		I N E T À D I O B B L I G O S C O L A S T I C O (da 6 a 14 anni)		P R I V I D I T I T O L O D I S T U D I O		d i s c u o l a e l e m e n t a r e		d i s c u o l a m e d i a i n f e r i o r e		c l a s s i c a e s c i e n t i f i c a	
		MF	M	MF	M	MF	M	MF	M	MF	M	MF	M
57	Ortisei . . . . .	17	7	12	6	190	100	1.887	833	235	183	20	19
58	Parcines . . . . .	23	18	6	4	286	157	1.309	643	8	3	1	1
59	Perca . . . . .	1	1	—	—	146	80	573	290	1	1	2	2
60	Plàus . . . . .	4	2	3	2	24	13	186	93	2	2	1	1
61	Ponte Gardena . . . . .	2	1	—	—	22	13	185	90	14	10	4	4
62	Postal . . . . .	18	5	3	—	104	46	719	372	31	15	2	2
63	Prato allo Stèlvio . . . . .	30	10	6	2	186	108	2.792	1.404	66	48	9	7
64	Provés . . . . .	4	2	3	1	29	21	295	152	9	3	—	—
65	Racines . . . . .	11	6	5	3	354	190	2.315	1.154	22	14	2	2
66	Rasun Valdàora . . . . .	26	14	6	3	314	144	2.870	1.421	76	50	13	13
67	Renon . . . . .	21	12	9	5	543	314	3.462	1.657	167	82	25	15
68	Rifiano . . . . .	8	6	—	—	110	62	545	271	14	11	1	1
69	Rio di Pusteria . . . . .	18	8	1	1	324	158	1.938	945	61	35	12	11
70	Salorno . . . . .	12	8	3	3	307	162	1.962	964	119	64	15	13
71	San Cándido . . . . .	12	7	5	2	130	71	1.875	921	164	98	34	29
72	San Felice . . . . .	3	—	2	—	39	23	219	105	1	1	4	4
73	San Genésio Atesino . . . . .	23	9	13	6	193	104	1.533	775	9	5	9	8
74	San Leonardo in Passiria . . . . .	72	41	32	18	317	165	3.149	1.573	30	21	8	7
75	San Lorenzo di Sebato . . . . .	10	4	5	2	271	134	1.762	902	39	18	13	13
76	San Martino in Badia . . . . .	37	20	22	12	158	87	1.540	752	26	22	5	5
77	Santa Cristina . . . . .	2	1	2	1	68	36	830	406	152	91	5	5
78	Sarentino . . . . .	33	22	23	15	412	212	3.967	1.983	41	17	9	8
79	Scena . . . . .	20	12	7	2	222	129	1.375	697	46	24	6	6
80	Selva . . . . .	39	24	34	20	118	52	864	402	69	33	10	8
81	Selva dei Molini . . . . .	20	12	16	11	106	61	1.113	556	12	11	4	4
82	Senale . . . . .	7	4	3	2	38	27	242	114	2	1	2	2
83	Senàles . . . . .	11	7	3	3	90	43	976	514	9	8	—	—
84	Sesto . . . . .	7	1	3	—	110	52	1.086	539	59	34	4	4
85	Silandro . . . . .	28	16	7	4	360	172	2.868	1.377	106	62	24	22
86	Sluderno . . . . .	16	7	3	2	64	28	990	464	21	12	1	1
87	Tèrento . . . . .	14	9	12	8	77	40	802	430	7	4	4	4
88	Terlano . . . . .	23	7	12	4	327	171	1.854	907	139	79	6	5
89	Termeno . . . . .	17	9	3	2	143	76	2.078	992	68	38	3	2
90	Tèsimò . . . . .	16	7	3	—	84	46	1.495	755	24	13	4	4
91	Tires . . . . .	5	2	3	2	54	22	606	300	16	8	4	4
92	Tirolo . . . . .	9	7	4	3	238	117	1.137	516	82	43	27	23
93	Tròdena . . . . .	4	2	1	—	33	21	740	365	26	16	3	2
94	Tubre . . . . .	7	4	2	1	78	41	749	371	51	38	1	—
95	Ùltimo . . . . .	89	49	27	13	326	163	3.320	1.681	24	15	4	4
96	Vadena . . . . .	55	34	—	—	30	15	477	254	22	12	4	4
97	Valdagno . . . . .	12	5	4	2	185	91	876	439	6	3	8	6
98	Val di Vizze . . . . .	11	8	8	6	107	54	1.490	749	52	35	4	4
99	Valle Aurina . . . . .	25	12	15	8	587	297	3.343	1.638	34	27	7	7
100	Valle di Casles . . . . .	7	5	6	4	246	94	1.037	518	4	4	5	5
101	Vandòies . . . . .	15	9	4	3	197	99	1.718	852	58	36	13	10
102	Varna . . . . .	15	7	9	5	264	142	1.564	769	95	53	36	35
103	Verano . . . . .	2	1	1	—	131	70	417	212	1	1	5	5
104	Villabassa . . . . .	6	2	4	1	143	73	942	448	78	47	6	5
105	Villandro . . . . .	14	9	5	2	166	78	1.044	492	8	6	1	1
106	Vipiteno . . . . .	29	13	9	5	244	135	2.450	1.140	302	178	37	30
	<b>Provincia . . . . .</b>	<b>3.434</b>	<b>1.642</b>	<b>1.203</b>	<b>627</b>	<b>29.363</b>	<b>14.770</b>	<b>227.625</b>	<b>109.884</b>	<b>22.859</b>	<b>11.985</b>	<b>2.969</b>	<b>2.197</b>

per sesso: analfabeti; alfabeti, secondo il titolo di studio

ALFABETI														TOTALE		N. d'ordine
DI TITOLO DI STUDIO														POPOLAZIONE RESIDENTE IN ETÀ DA 6 ANNI IN POI		
di scuola media superiore								di università		T O T A L E		IN ETÀ DI OBBLIGO SCOLASTICO (da 6 a 14 anni)				
magistrale		tecnica, professionale e artistica		altri e non specificati		Totale										
MF	M	MF	M	MF	M	MF	M	MF	M	MF	M	MF	M	MF	M	
26	10	17	13	—	—	63	42	21	18	2.446	1.176	469	251	2.463	1.183	57
11	5	3	3	—	—	15	9	4	4	1.622	816	307	168	1.645	834	58
4	2	—	—	—	—	6	4	—	—	726	375	145	78	727	376	59
2	1	—	—	—	—	3	2	—	—	215	110	38	19	219	112	60
4	1	2	1	—	—	10	6	1	1	232	120	49	26	234	121	61
4	2	1	1	—	—	7	5	2	2	863	440	144	68	881	445	62
30	12	5	3	—	—	44	22	6	6	3.094	1.588	531	316	3.124	1.598	63
3	1	—	—	—	—	3	1	1	1	337	178	60	34	341	180	64
26	7	1	1	—	—	29	10	7	7	2.727	1.375	595	311	2.738	1.381	65
21	4	6	5	—	—	40	22	14	14	3.314	1.651	700	352	3.340	1.665	66
17	4	20	9	—	—	62	28	26	26	4.260	2.107	833	471	4.281	2.119	67
7	2	—	—	—	—	8	3	1	1	678	348	128	70	686	354	68
25	4	8	5	—	—	45	20	8	5	2.376	1.163	499	242	2.394	1.171	69
16	7	15	10	—	—	46	30	13	13	2.447	1.233	381	203	2.459	1.241	70
19	4	34	15	—	—	87	48	26	23	2.282	1.161	335	183	2.294	1.168	71
2	—	1	1	—	—	7	5	—	—	266	134	50	27	269	134	72
9	—	2	1	—	—	20	9	5	4	1.760	897	348	179	1.783	906	73
25	11	3	—	—	—	36	18	12	12	3.544	1.789	697	352	3.616	1.830	74
17	7	2	1	—	—	32	21	5	4	2.109	1.079	405	206	2.119	1.083	75
14	7	4	1	—	—	23	13	4	4	1.751	878	326	170	1.788	898	76
12	2	5	4	—	—	22	11	3	2	1.075	546	203	114	1.077	547	77
33	15	8	4	—	—	50	27	10	9	4.480	2.248	991	504	4.513	2.270	78
10	4	5	3	—	—	21	13	2	2	1.666	865	320	186	1.686	877	79
6	3	13	9	—	—	29	20	—	—	1.080	507	183	82	1.119	531	80
4	2	—	—	—	—	8	6	—	—	1.239	634	258	132	1.259	646	81
—	—	—	—	—	—	2	2	—	—	284	144	58	32	291	148	82
8	3	1	1	—	—	9	4	4	4	1.088	573	215	112	1.099	580	83
10	3	16	9	—	—	30	16	2	2	1.287	643	240	119	1.294	644	84
27	10	23	18	—	—	74	50	24	22	3.432	1.683	642	309	3.460	1.699	85
6	2	1	1	—	—	8	4	6	6	1.089	514	163	76	1.105	521	86
6	1	—	—	—	—	10	5	1	1	897	480	168	84	911	489	87
16	5	13	8	—	—	35	18	14	13	2.369	1.188	402	216	2.392	1.195	88
18	5	13	7	—	—	34	14	11	11	2.334	1.131	381	193	2.351	1.140	89
7	1	—	—	—	—	11	5	5	5	1.619	824	247	120	1.635	831	90
8	2	1	—	—	—	13	6	1	1	690	337	130	62	695	339	91
14	3	8	4	—	—	49	30	16	14	1.522	720	256	127	1.531	727	92
5	—	2	—	—	—	10	2	2	2	811	406	119	73	815	408	93
6	1	1	1	—	—	8	2	4	4	890	456	140	77	897	460	94
12	6	—	—	—	—	16	10	9	9	3.695	1.878	684	326	3.784	1.927	95
3	—	5	2	—	—	12	6	4	3	545	290	84	47	600	324	96
10	5	2	1	—	—	20	12	4	4	1.091	549	216	107	1.103	554	97
14	7	2	1	—	—	20	12	5	4	1.674	854	282	139	1.685	862	98
34	11	4	1	—	—	45	19	8	8	4.017	1.989	964	485	4.042	2.001	99
4	3	—	—	—	—	9	8	2	2	1.298	626	258	99	1.305	631	100
15	5	5	2	—	—	33	17	3	3	2.009	1.007	391	198	2.024	1.016	101
18	2	6	4	—	—	60	41	15	14	1.998	1.019	332	179	2.013	1.026	102
3	—	1	1	—	—	9	6	—	—	558	289	133	70	560	290	103
11	3	4	3	—	—	21	11	7	7	1.191	586	189	101	1.197	588	104
5	—	—	—	—	—	6	1	2	2	1.226	579	267	128	1.240	588	105
32	7	46	32	3	—	118	69	39	33	3.153	1.555	508	282	3.182	1.568	106
3.262	808	3.292	2.366	130	71	9.653	5.437	2.762	2.401	292.262	144.477	50.838	26.094	295.696	146.119	

TAV. 6 — Popolazione residente in età da 10 anni in poi, per sesso: attiva, secondo

N. d'or- dine	C O M U N I	P O P O L A Z I O N E											
		Agricoltura, caccia e pesca		Industrie estrattive e manifatturiere		Costruzioni e impianti		Energia elettrica gas e acqua		Trasporti e comunicazioni		Commercio e servizi vari	
		MF	M	MF	M	MF	M	MF	M	MF	M	MF	M
1	Anterivo . . . . .	104	95	22	18	10	10	—	—	1	1	15	7
2	Appiano . . . . .	2.097	1.564	424	354	102	101	3	3	50	44	550	209
3	Badia . . . . .	510	406	63	58	15	15	—	—	8	6	100	40
4	Barbiano . . . . .	413	275	55	48	20	20	44	44	3	3	69	26
5	Bolzano . . . . .	1.918	1.520	9.465	7.762	2.365	2.322	394	363	2.278	2.104	8.446	4.487
6	Bràies . . . . .	307	209	13	13	3	3	1	1	2	2	13	7
7	Brènnero . . . . .	490	272	65	57	61	61	2	2	229	212	207	71
8	Bressanone . . . . .	1.322	1.002	939	748	290	286	44	42	322	289	1.093	513
9	Bronzolo . . . . .	241	238	219	208	18	18	1	1	35	33	75	34
10	Brunico . . . . .	732	622	769	607	99	98	30	28	126	114	832	387
11	Càines . . . . .	71	66	3	3	—	—	—	—	—	—	1	—
12	Caldaro . . . . .	1.316	1.127	235	209	64	63	6	6	54	49	260	92
13	Campo di Trens . . . . .	581	518	72	69	32	32	6	6	43	39	110	41
14	Campo Tures . . . . .	686	574	155	131	56	56	7	7	22	17	218	65
15	Castelbello Ciàrdes . . . . .	724	534	67	58	29	29	28	28	7	3	63	12
16	Castelrotto . . . . .	1.146	831	266	218	60	58	16	16	38	33	339	126
17	Cèrmes . . . . .	250	202	43	32	9	9	2	2	12	9	90	18
18	Chiènes . . . . .	490	410	85	79	13	13	1	1	20	16	103	25
19	Chiusa . . . . .	1.070	866	223	188	77	76	8	8	100	96	303	118
20	Cornedo all'Isarco . . . . .	400	368	162	138	68	68	20	20	48	44	142	50
21	Cortaccia . . . . .	764	595	42	37	3	3	—	—	5	5	42	21
22	Corvara in Badia . . . . .	141	108	36	35	4	4	—	—	7	5	71	31
23	Curon Venosta . . . . .	592	508	60	55	56	55	4	4	15	10	97	33
24	Dobbiaco . . . . .	526	423	153	138	52	49	18	18	45	41	190	78
25	Egna . . . . .	524	507	202	180	79	79	8	7	42	34	318	138
26	Fàlzes . . . . .	468	326	19	18	2	2	—	—	1	1	21	4
27	Fiè . . . . .	619	446	105	91	52	52	3	3	24	23	96	33
28	Fortezza . . . . .	48	45	142	101	9	9	3	3	188	175	93	36
29	Fùnes . . . . .	552	503	86	84	6	6	3	3	17	17	92	27
30	Gàis . . . . .	440	432	46	39	11	11	19	19	9	8	68	10
31	Gargazzone . . . . .	223	202	27	25	3	3	—	—	5	4	38	10
32	Glorenza . . . . .	172	133	40	34	36	36	1	1	3	1	49	10
33	Làces . . . . .	791	680	167	145	77	77	8	8	24	20	237	65
34	Lagundo . . . . .	558	478	250	220	75	74	19	19	51	46	284	111
35	Laiòn . . . . .	595	449	73	66	14	14	6	6	28	24	81	26
36	Làives . . . . .	802	757	761	682	214	212	9	9	105	98	380	181
37	Lana . . . . .	1.055	898	562	409	76	76	11	9	55	49	520	216
38	Lasa . . . . .	783	623	321	313	17	17	16	15	18	14	79	29
39	Lauregno . . . . .	226	159	13	12	1	1	—	—	3	3	10	3
40	Lusòn . . . . .	402	325	41	37	1	1	1	1	6	4	55	6
41	Magrè all'Àdige . . . . .	427	394	62	53	25	25	1	1	18	15	72	27
42	Màlles Venosta . . . . .	1.030	915	228	212	107	107	38	36	27	19	234	62
43	Marebbe . . . . .	640	539	102	91	4	4	1	1	13	10	114	34
44	Marlengo . . . . .	447	369	254	216	48	48	25	25	23	20	162	63
45	Martello . . . . .	386	308	12	10	10	10	1	1	4	1	63	12
46	Mèltina . . . . .	414	330	22	20	1	1	—	—	4	4	46	7
47	Merano . . . . .	1.008	839	2.967	2.376	922	907	118	113	593	534	4.092	1.952
48	Monguelfo . . . . .	428	363	83	72	37	37	2	2	25	23	141	56
49	Montagna . . . . .	379	328	71	57	18	18	—	—	22	15	115	23
50	Moso . . . . .	534	506	30	30	13	13	—	—	4	4	148	11
51	Nàlles . . . . .	423	346	78	65	8	8	1	1	5	2	102	22
52	Naturno . . . . .	940	725	96	89	34	34	10	10	22	20	158	55
53	Naz Sciàves . . . . .	275	249	62	61	20	20	4	4	23	23	57	12
54	Nova Levante . . . . .	312	218	88	85	20	20	5	5	15	14	88	33
55	Nova Ponente . . . . .	890	670	93	88	7	7	1	1	25	22	152	51
56	Ora . . . . .	334	312	118	101	36	36	5	5	73	69	176	68

## il ramo di attività economica; non attiva, secondo alcuni gruppi di condizioni non professionali

A T T I V A				P O P O L A Z I O N E N O N A T T I V A										T O T A L E		N. d'or- dine
Credito e assicurazione		Pubblica amministrazione		T O T A L E		in attesa di prima occupazione		attendenti alle cure domestiche	altra		T O T A L E		P O P O L A Z I O N E R E S I D E N T E I N E T À D A 1 0 A N N I I N P O I			
MF	M	MF	M	MF	M	MF	M	F	MF	M	MF	M	MF	M		
—	—	9	5	161	136	—	—	125	70	37	195	37	356	173	1	
14	12	246	116	3.486	2.403	25	16	1.517	1.031	469	2.573	485	6.059	2.888	2	
2	2	33	28	731	555	2	2	394	258	125	654	127	1.385	682	3	
—	—	16	7	620	423	4	3	255	155	73	414	76	1.034	499	4	
583	441	5.370	3.792	30.819	22.791	1.085	547	17.073	9.771	5.757	27.929	6.304	58.748	29.095	5	
—	—	14	12	353	247	—	—	142	64	37	206	37	559	284	6	
6	3	252	230	1.312	908	9	9	353	245	148	607	157	1.919	1.065	7	
57	49	1.114	615	5.181	3.544	99	56	2.742	1.587	837	4.419	893	9.600	4.437	8	
1	1	29	18	619	551	4	3	522	177	114	703	117	1.322	668	9	
52	43	435	282	3.075	2.181	33	31	1.607	780	438	2.425	469	5.500	2.650	10	
—	—	8	7	83	76	—	—	62	29	17	91	17	174	93	11	
11	11	198	115	2.144	1.672	23	17	1.511	483	269	2.022	286	4.166	1.958	12	
2	1	62	52	908	758	1	1	562	274	146	837	147	1.745	905	13	
5	4	125	91	1.274	945	26	15	731	451	234	1.208	249	2.482	1.194	14	
—	—	27	19	945	683	17	5	435	266	142	718	147	1.663	830	15	
5	2	87	53	1.957	1.337	22	14	766	499	254	1.287	268	3.244	1.605	16	
—	—	22	13	428	285	2	2	187	89	50	278	52	706	337	17	
—	—	29	20	741	564	12	6	344	236	134	592	140	1.333	704	18	
8	7	174	89	1.963	1.448	16	11	1.164	566	304	1.746	315	3.709	1.763	19	
3	2	46	31	889	721	32	13	617	305	180	954	193	1.843	914	20	
—	—	33	22	889	683	4	2	522	212	113	738	115	1.627	798	21	
—	—	15	14	274	197	2	2	112	69	38	183	40	457	237	22	
1	1	100	86	925	752	4	2	563	281	161	848	163	1.773	915	23	
3	3	94	66	1.081	816	9	7	599	259	140	867	147	1.948	983	24	
15	14	126	91	1.314	1.050	9	7	815	345	221	1.169	228	2.483	1.278	25	
—	—	15	10	526	361	—	—	204	152	83	356	83	882	444	26	
—	—	38	26	937	674	10	4	424	265	143	699	147	1.636	821	27	
1	1	43	39	527	409	11	9	270	150	94	431	103	958	512	28	
—	—	35	21	791	661	4	4	619	129	72	752	76	1.543	737	29	
—	—	13	8	606	527	8	5	420	180	101	608	106	1.214	633	30	
—	—	13	9	309	253	—	—	192	80	54	272	54	581	307	31	
—	—	33	25	334	240	8	5	176	102	60	286	65	620	305	32	
4	3	58	34	1.366	1.032	7	7	739	363	179	1.109	186	2.475	1.218	33	
7	5	97	53	1.341	1.006	23	18	811	392	218	1.226	236	2.567	1.242	34	
—	—	39	28	836	613	6	6	418	233	120	657	126	1.493	739	35	
7	5	129	97	2.407	2.041	43	40	1.798	769	492	2.610	532	5.017	2.573	36	
6	5	219	115	2.504	1.777	28	14	1.239	690	362	1.957	376	4.461	2.153	37	
2	2	74	57	1.310	1.070	27	24	803	381	206	1.211	230	2.521	1.300	38	
—	—	10	8	263	186	—	—	71	50	26	121	26	384	212	39	
—	—	21	15	527	389	7	4	266	154	82	427	86	954	475	40	
—	—	24	16	629	531	3	2	441	152	78	596	80	1.225	611	41	
8	5	157	116	1.829	1.472	20	16	1.115	563	282	1.698	298	3.527	1.770	42	
1	1	36	30	911	710	10	5	524	252	115	786	120	1.697	830	43	
5	4	62	40	1.026	785	9	4	547	246	123	802	127	1.828	912	44	
—	—	18	11	494	353	4	4	149	111	43	264	47	758	400	45	
—	—	15	6	502	368	—	—	248	148	67	396	67	898	435	46	
182	156	2.204	1.367	12.086	8.244	248	149	7.027	4.241	2.400	11.516	2.549	23.602	10.793	47	
4	3	116	71	836	627	—	—	525	202	105	727	105	1.563	732	48	
—	—	37	28	642	469	10	7	297	140	65	447	72	1.089	541	49	
—	—	49	42	778	606	1	1	383	244	129	628	130	1.406	736	50	
—	—	30	18	647	462	1	—	302	153	71	456	71	1.103	533	51	
3	2	74	48	1.337	983	25	14	623	384	200	1.032	214	2.369	1.197	52	
—	—	23	17	464	386	2	1	307	116	71	425	72	889	458	53	
1	1	39	27	568	403	1	1	234	170	95	405	96	973	499	54	
3	2	63	44	1.234	885	13	5	522	403	200	938	205	2.172	1.090	55	
1	1	42	35	785	627	21	13	540	212	115	773	128	1.558	755	56	

Segue: TAV. 6 — Popolazione residente in età da 10 anni in poi, per sesso: attiva, secondo

N. d'or- dine	C O M U N I	P O P O L A Z I O N E											
		Agricoltura, caccia e pesca		Industrie estrattive e manifatturiere		Costruzioni e impianti		Energia elettrica gcs e acqua		Trasporti e comunicazioni		Commercio e servizi vari	
		MF	M	MF	M	MF	M	MF	M	MF	M	MF	M
57	Ortisei . . . . .	144	132	546	444	34	34	7	6	36	28	294	121
58	Parcines . . . . .	506	366	103	101	45	45	15	15	18	15	134	38
59	Perca . . . . .	284	232	30	26	15	15	—	—	2	2	27	5
60	Pläus . . . . .	91	61	9	9	1	1	—	—	1	—	2	2
61	Ponte Gardena . . . . .	23	18	21	17	1	1	3	3	22	20	21	12
62	Postal . . . . .	185	176	95	90	10	10	2	2	23	22	49	23
63	Prato allo Stèlvio . . . . .	1.120	742	196	185	128	127	5	5	21	14	350	105
64	Provés . . . . .	181	124	7	5	1	1	1	1	—	—	6	2
65	Racines . . . . .	1.294	782	147	129	26	26	6	6	8	6	80	32
66	Rasun Valdàora . . . . .	1.105	842	218	198	36	36	1	1	37	29	189	74
67	Renon . . . . .	1.277	1.045	185	167	68	68	2	2	100	92	329	105
68	Rifiano . . . . .	219	207	20	19	1	1	—	—	6	5	25	15
69	Rio di Pusteria . . . . .	742	578	94	87	70	70	11	11	31	29	147	46
70	Salorno . . . . .	658	635	140	119	47	47	3	3	46	44	120	54
71	San Cándido . . . . .	485	380	151	137	43	43	4	4	68	59	199	82
72	San Felice . . . . .	99	90	8	7	—	—	—	—	1	1	6	1
73	San Genèsio Atesino . . . . .	762	583	47	43	8	8	—	—	7	7	71	18
74	San Leonardo in Passiria . . . . .	1.548	1.123	119	112	19	19	2	2	19	13	242	47
75	San Lorenzo di Sebato . . . . .	620	568	139	124	46	46	1	1	10	8	126	45
76	San Martino in Badia . . . . .	711	517	69	64	16	16	—	—	9	7	56	18
77	Santa Cristina . . . . .	129	121	252	182	8	8	1	1	8	6	112	59
78	Sarentino . . . . .	1.686	1.292	150	130	67	66	6	6	33	32	293	69
79	Scena . . . . .	914	513	51	45	21	21	1	1	6	5	46	22
80	Selva . . . . .	180	170	123	99	25	25	2	2	13	12	107	45
81	Selva dei Molini . . . . .	530	423	26	24	—	—	1	1	2	2	125	7
82	Senale . . . . .	101	95	4	4	—	—	—	—	1	1	14	3
83	Senàles . . . . .	399	306	33	33	25	25	3	3	8	7	41	23
84	Sesto . . . . .	368	300	93	83	16	16	2	2	12	11	85	32
85	Silandro . . . . .	782	729	250	223	46	46	3	3	25	21	275	118
86	Sluderno . . . . .	287	252	58	54	56	55	9	9	11	7	82	21
87	Tèrento . . . . .	479	355	17	17	2	2	—	—	—	—	10	3
88	Terlano . . . . .	637	508	207	194	43	43	4	4	41	36	232	78
89	Termeno . . . . .	782	679	102	83	12	12	2	2	24	20	154	69
90	Tèsimo . . . . .	823	582	56	51	4	4	1	1	7	5	99	25
91	Tires . . . . .	191	159	49	47	9	9	3	3	8	7	41	16
92	Tirolo . . . . .	375	329	81	71	35	35	1	1	9	7	201	53
93	Tròdena . . . . .	222	214	35	28	15	15	—	—	11	8	86	28
94	Tubre . . . . .	247	205	44	43	28	28	3	2	3	1	81	15
95	Ùltimo . . . . .	1.328	1.245	102	96	50	50	2	2	20	17	98	35
96	Vadena . . . . .	201	184	21	20	18	18	—	—	2	2	16	3
97	Valdagno . . . . .	395	288	66	63	3	3	2	2	6	4	82	9
98	Val di Vizze . . . . .	598	426	105	90	23	23	28	28	27	25	57	23
99	Valle Aurina . . . . .	1.577	1.129	184	152	76	76	2	2	17	12	156	45
100	Valle di Casies . . . . .	477	421	43	41	3	3	—	—	5	5	16	9
101	Vandòies . . . . .	797	559	84	72	29	29	—	—	21	20	128	50
102	Varna . . . . .	436	335	136	110	41	40	6	6	86	81	131	55
103	Verano . . . . .	225	179	8	8	3	3	—	—	1	1	43	2
104	Villabassa . . . . .	266	215	114	106	13	13	4	4	19	18	120	42
105	Villandro . . . . .	424	356	41	40	19	19	—	—	1	1	25	8
106	Vipiteno . . . . .	440	321	317	278	87	87	21	21	77	71	438	198
	<b>Provincia . . . . .</b>	<b>62.366</b>	<b>49.798</b>	<b>26.053</b>	<b>21.915</b>	<b>6.881</b>	<b>6.802</b>	<b>1.124</b>	<b>1.076</b>	<b>5.914</b>	<b>5.337</b>	<b>27.637</b>	<b>11.894</b>



il ramo di attività economica ; non attiva, secondo alcuni gruppi di condizioni non professionali

A T T I V A				P O P O L A Z I O N E N O N A T T I V A										T O T A L E		N. d'ordine
Credito e assicurazione		Pubblica amministrazione		T O T A L E		in attesa di prima occupazione		attendente alle cure domestiche	altra		T O T A L E		POPOLAZIONE RESIDENTE IN ETÀ DA 10 ANNI IN POI			
MF	M	MF	M	MF	M	MF	M	F	MF	M	MF	M	MF	M		
8	7	76	49	1.145	821	5	4	680	362	214	1.047	218	2.192	1.039	57	
1	1	41	29	863	610	3	3	356	257	125	616	128	1.479	738	58	
—	—	10	8	368	288	2	2	198	86	49	286	51	654	339	59	
—	—	8	7	112	80	1	1	55	34	23	90	24	202	104	60	
3	2	8	5	102	78	1	1	61	43	26	105	27	207	105	61	
1	—	19	16	384	339	6	6	303	118	72	427	78	811	417	62	
—	—	111	85	1.931	1.263	5	5	632	299	177	936	182	2.867	1.445	63	
—	—	4	2	200	135	—	—	64	42	21	106	21	306	156	64	
—	—	62	41	1.623	1.022	13	3	425	397	206	835	209	2.458	1.231	65	
—	—	94	68	1.680	1.248	3	3	865	447	252	1.315	255	2.995	1.503	66	
6	4	91	54	2.058	1.537	21	12	1.181	585	319	1.787	331	3.845	1.868	67	
—	—	19	12	290	259	—	—	219	110	59	329	59	619	318	68	
2	2	94	35	1.191	858	1	—	568	390	190	959	190	2.150	1.048	69	
5	4	68	49	1.087	955	21	12	856	292	163	1.169	175	2.256	1.130	70	
4	3	227	192	1.181	900	8	6	635	309	174	952	180	2.133	1.080	71	
—	—	12	6	126	105	—	—	90	26	14	116	14	242	119	72	
—	—	41	21	936	680	2	2	405	274	143	681	145	1.617	825	73	
1	1	95	69	2.045	1.386	8	7	730	469	254	1.207	261	3.252	1.647	74	
—	—	48	32	990	824	2	2	645	277	155	924	157	1.914	981	75	
—	—	42	31	903	653	3	1	438	273	149	714	150	1.617	803	76	
1	1	31	17	542	395	1	1	280	153	101	434	102	976	497	77	
3	3	94	51	2.332	1.649	10	5	967	665	337	1.642	342	3.974	1.991	78	
1	1	32	22	1.072	630	2	2	183	249	132	434	134	1.506	764	79	
—	—	30	26	480	379	7	7	327	201	95	535	102	1.015	481	80	
—	—	25	21	709	478	1	—	227	188	92	416	92	1.125	570	81	
—	—	6	6	126	109	—	—	97	32	13	129	13	255	122	82	
—	—	37	30	546	427	—	—	258	183	95	441	95	987	522	83	
1	—	45	33	622	477	27	19	349	192	104	568	123	1.190	600	84	
13	10	158	120	1.552	1.270	13	8	1.073	506	266	1.592	274	3.144	1.544	85	
—	—	33	17	536	415	5	4	355	131	71	491	75	1.027	490	86	
—	—	11	5	519	382	2	2	178	131	64	311	66	830	448	87	
2	1	54	39	1.220	903	9	9	620	339	172	968	181	2.188	1.084	88	
4	4	41	28	1.121	897	5	4	762	266	138	1.033	142	2.154	1.039	89	
—	—	38	29	1.028	697	54	23	328	98	46	480	69	1.508	766	90	
—	—	30	20	331	261	3	3	215	83	44	301	47	632	308	91	
5	4	75	39	782	539	6	2	372	234	111	612	113	1.394	652	92	
—	—	31	21	400	314	1	—	266	83	54	350	54	750	368	93	
—	—	76	65	482	359	1	—	236	111	66	348	66	830	425	94	
2	2	49	35	1.651	1.482	25	25	1.277	470	248	1.772	273	3.423	1.755	95	
—	—	22	12	280	239	3	2	177	94	59	274	61	554	300	96	
—	—	32	23	586	392	15	14	224	155	87	394	101	980	493	97	
—	—	57	44	895	659	2	2	370	259	125	631	127	1.526	786	98	
—	—	106	67	2.118	1.483	6	3	852	581	271	1.439	274	3.557	1.757	99	
—	—	37	32	581	511	1	—	437	135	65	573	65	1.154	576	100	
1	1	60	46	1.120	777	17	3	432	262	134	711	137	1.831	914	101	
4	4	154	111	994	742	15	9	524	296	178	835	187	1.829	929	102	
—	—	13	11	293	204	—	—	117	76	52	193	52	486	256	103	
3	3	45	35	584	436	16	14	351	149	84	516	98	1.100	534	104	
—	—	19	9	529	433	—	—	402	169	89	571	89	1.100	522	105	
15	13	207	152	1.602	1.141	16	14	851	456	274	1.323	288	2.925	1.429	106	
1.089	863	15.308	10.312	146.372	107.997	2.359	1.378	78.467	42.366	23.341	123.192	24.719	269.564	132.716		

TAV. 7 — Popolazione residente attiva, per sesso: addetta al ramo dell'agricoltura,

N. d'or- dine	COMUNI	ADDETTI ALL'AGRICOLTURA, CACCIA E PESCA										TOTALE	
		Indipendenti				Coadiuvanti di indipendenti		Dipendenti					
		conduttori non coltivatori e altri amministratori		conduttori coltivatori e altri lavoratori in proprio		MF	M	dirigenti e impiegati		altri		MF	M
		MF	M	MF	M			MF	M	MF	M		
1	Anterivo . . . . .	—	—	65	57	26	25	—	—	13	13	104	95
2	Appiano . . . . .	29	16	769	645	812	485	6	3	481	415	2.097	1.564
3	Badia . . . . .	1	1	203	193	230	154	—	—	76	58	510	406
4	Barbiano . . . . .	—	—	120	106	212	114	—	—	81	55	413	275
5	Bolzano . . . . .	47	29	534	469	539	336	30	22	768	664	1.918	1.520
6	Bràies . . . . .	—	—	80	78	162	88	—	—	65	43	307	209
7	Brènnero . . . . .	—	—	151	124	282	101	—	—	57	47	490	272
8	Bressanone . . . . .	2	1	425	396	556	335	4	4	335	266	1.322	1.002
9	Bronzolo . . . . .	7	7	90	90	74	72	3	3	67	66	241	238
10	Brunico . . . . .	7	4	200	187	182	151	2	2	341	278	732	622
11	Càines . . . . .	—	—	25	25	26	26	—	—	20	15	71	66
12	Caldaro . . . . .	7	5	653	582	394	299	9	9	253	232	1.316	1.127
13	Campo di Trens . . . . .	2	2	211	195	193	183	—	—	175	138	581	518
14	Campo Tires . . . . .	3	3	239	224	272	191	—	—	172	156	686	574
15	Castelbello Ciàrdes . . . . .	7	5	221	200	297	192	—	—	199	137	724	534
16	Castelrotto . . . . .	—	—	376	346	506	280	2	2	262	203	1.146	831
17	Cèrmes . . . . .	2	1	83	76	53	38	1	1	111	86	250	202
18	Chiènes . . . . .	—	—	157	154	169	116	4	4	160	136	490	410
19	Chiusa . . . . .	2	1	332	317	386	315	—	—	350	233	1.070	866
20	Cornedo all'Isarco . . . . .	1	1	153	149	160	136	—	—	83	82	400	368
21	Cortaccia . . . . .	12	7	302	265	359	240	2	2	89	81	764	595
22	Corvara in Badia . . . . .	—	—	58	52	49	30	—	—	34	26	141	108
23	Curon Venosta . . . . .	1	1	281	263	243	193	—	—	67	51	592	508
24	Dobbiaco . . . . .	2	1	166	151	210	142	—	—	148	129	523	423
25	Egna . . . . .	11	7	198	197	147	143	7	6	161	154	524	507
26	Fàlzes . . . . .	—	—	123	110	195	109	1	1	149	106	468	326
27	Fiè . . . . .	—	—	227	212	275	154	1	1	116	79	619	446
28	Fortezza . . . . .	1	1	6	5	2	2	1	1	38	36	48	45
29	Funes . . . . .	2	2	185	181	233	222	—	—	132	98	552	503
30	Gàis . . . . .	1	1	157	153	149	148	—	—	133	130	440	432
31	Gargazzone . . . . .	2	1	58	55	43	41	—	—	120	105	223	202
32	Glorenza . . . . .	—	—	84	77	61	32	—	—	27	24	172	133
33	Làces . . . . .	2	1	354	308	304	272	—	—	131	99	791	680
34	Lagundo . . . . .	4	4	144	140	173	141	3	3	234	190	558	478
35	Laiòn . . . . .	—	—	203	187	170	126	—	—	222	136	595	449
36	Làives . . . . .	4	4	303	275	196	190	3	3	296	285	802	757
37	Lana . . . . .	6	6	336	314	298	243	4	3	411	332	1.055	898
38	Lasa . . . . .	—	—	292	245	389	296	—	—	102	82	783	623
39	Lauregno . . . . .	—	—	77	70	139	83	—	—	10	6	226	159
40	Lusòn . . . . .	—	—	99	89	167	111	—	—	136	125	402	325
41	Magrè all'Àdige . . . . .	11	4	196	180	127	119	3	3	90	88	427	394
42	Màlles Venosta . . . . .	1	—	463	428	369	309	—	—	197	178	1.030	915
43	Marebbe . . . . .	—	—	252	236	230	181	—	—	158	122	640	539
44	Marlengo . . . . .	9	8	130	121	126	101	—	—	182	139	447	369
45	Martello . . . . .	1	—	118	114	185	125	—	—	82	69	386	308
46	Mèltina . . . . .	—	—	141	135	169	125	—	—	104	70	414	330
47	Merano . . . . .	8	8	303	283	298	211	17	13	382	324	1.008	839
48	Monguelfo . . . . .	3	2	134	111	132	119	1	1	158	130	428	363
49	Montagna . . . . .	7	4	136	135	116	76	—	—	120	113	379	328
50	Moso . . . . .	1	1	177	169	210	191	—	—	146	145	534	506
51	Nàlles . . . . .	1	1	147	133	161	106	4	4	110	102	423	346
52	Naturno . . . . .	4	1	256	223	364	252	5	5	311	244	940	725
53	Naz Sciàves . . . . .	—	—	106	102	103	93	—	—	66	54	275	249
54	Nova Levante . . . . .	1	1	65	60	91	53	1	1	154	103	312	218
55	Nova Ponente . . . . .	1	—	214	203	226	134	—	—	449	333	890	670
56	Ora . . . . .	3	—	131	122	97	88	4	4	99	98	334	312

## caccia e pesca e ad altri rami di attività economica, secondo la condizione sociale

ADDETTI AD ALTRI RAMI DI ATTIVITÀ ECONOMICA												TOTALE POPOLAZIONE RESIDENTE ATTIVA		N. d'or- dine
Indipendenti				Coadiuvanti di indipendenti		Dipendenti				TOTALE		MF	M	
amministratori e liberi professionisti		lavoratori in proprio				dirigenti e impiegati		altri		MF	M			
MF	M	MF	M	MF	M	MF	M	MF	M			MF	M	
—	—	16	12	4	4	6	2	31	23	57	41	161	136	1
31	27	191	148	46	31	218	110	903	523	1.389	839	3.486	2.403	2
18	17	36	33	30	13	29	23	108	63	221	149	731	555	3
3	3	45	35	7	6	15	7	137	97	207	148	620	423	4
1.048	973	2.792	2.162	880	450	6.744	4.755	17.437	12.931	28.901	21.271	30.819	22.791	5
1	1	7	7	1	1	5	3	32	26	46	38	353	247	6
14	9	75	50	37	19	173	142	523	416	822	636	1.312	908	7
140	127	496	376	133	72	939	566	2.121	1.401	3.859	2.542	5.181	3.544	8
—	—	36	25	18	15	42	26	282	247	378	313	619	551	9
110	106	287	221	93	53	480	301	1.373	878	2.343	1.559	3.075	2.181	10
—	—	—	—	—	—	4	3	8	7	12	10	83	76	11
15	13	143	101	28	11	192	109	452	311	828	545	2.144	1.672	12
7	4	46	38	7	5	41	30	226	163	327	240	908	758	13
37	28	95	77	26	12	77	46	353	208	588	371	1.274	945	14
4	1	30	25	8	6	22	15	157	102	221	149	945	683	15
55	47	184	154	67	36	74	38	431	231	811	506	1.957	1.337	16
1	1	22	14	3	—	16	11	136	57	178	83	428	285	17
9	7	32	28	11	10	25	15	174	94	251	154	741	564	18
37	31	142	112	41	22	164	78	509	339	893	582	1.963	1.448	19
5	5	44	21	13	5	48	31	379	288	489	353	889	721	20
5	5	36	31	8	8	23	13	53	31	125	88	889	683	21
10	10	19	18	7	1	11	8	86	52	133	89	274	197	22
10	8	70	53	19	7	64	45	170	131	333	244	925	752	23
19	18	81	68	27	16	86	49	342	242	555	393	1.081	816	24
26	25	107	90	42	30	125	81	490	317	790	543	1.314	1.050	25
—	—	19	18	2	2	8	3	29	12	58	35	526	361	26
4	3	51	43	18	12	32	21	213	149	318	228	937	674	27
2	2	35	24	12	4	71	57	359	277	479	364	527	409	28
7	5	44	40	12	12	29	17	147	84	239	158	791	661	29
2	2	24	21	5	5	13	7	122	60	166	95	606	527	30
—	—	16	13	2	2	11	5	57	31	86	51	309	253	31
2	2	28	18	—	—	27	17	107	70	162	107	334	240	32
13	12	92	68	30	16	50	28	390	228	575	352	1.366	1.032	33
20	18	107	83	20	18	103	53	533	351	783	528	1.341	1.006	34
3	3	43	41	8	7	34	22	153	91	241	164	836	613	35
32	29	170	132	45	31	159	111	1.199	981	1.605	1.284	2.407	2.041	35
55	48	175	142	42	28	205	115	972	546	1.449	879	2.504	1.777	37
4	4	67	53	13	12	63	45	380	333	527	447	1.310	1.070	38
1	1	7	6	—	—	10	8	19	12	37	27	263	183	39
2	1	21	18	7	6	16	9	79	30	125	64	527	389	40
13	13	39	34	8	6	34	19	108	65	202	137	629	531	41
17	14	122	108	7	5	133	91	520	339	799	557	1.829	1.472	42
4	3	75	68	17	14	25	19	150	67	271	171	911	710	43
6	6	41	36	2	1	90	62	440	311	579	416	1.026	785	44
3	2	21	18	2	1	13	5	69	19	103	45	494	353	45
1	1	18	16	7	4	13	6	49	11	88	38	502	363	46
526	437	1.395	1.073	433	210	2.317	1.568	6.407	4.117	11.078	7.405	12.086	8.244	47
22	20	71	57	29	17	92	50	194	120	408	264	836	627	48
3	3	46	38	13	10	29	15	172	75	263	141	642	469	49
2	2	17	17	7	3	23	16	195	62	244	100	778	606	50
6	6	47	38	13	2	26	12	132	60	224	116	647	462	51
16	12	85	74	26	18	54	28	216	126	397	258	1.337	983	52
5	5	14	13	6	5	14	10	150	104	189	137	464	386	53
4	3	50	43	27	11	27	15	148	113	256	185	568	403	54
10	6	64	53	16	7	47	33	207	116	344	215	1.234	885	55
11	11	69	53	17	11	55	42	299	198	451	315	785	627	56

Segue: TAV. 7 — Popolazione residente attiva, per sesso: addetta al ramo dell'agricoltura,

N. d'or- dine	COMUNI	ADDETTI ALL' AGRICOLTURA, CACCIA E PESCA											
		Indipendenti				Coadiuvanti di indipendenti		Dipendenti				TOTALE	
		conduttori non coltivatori e altri amministratori		conduttori coltivatori e altri lavoratori in proprio		MF	M	dirigenti e impiegati		altri		MF	M
		MF	M	MF	M			MF	M	MF	M		
57	Ortisei . . . . .	—	—	78	72	35	29	—	—	31	31	144	132
58	Parcines . . . . .	—	—	130	122	219	120	—	—	157	124	506	366
59	Perca . . . . .	—	—	63	62	92	74	—	—	129	96	284	232
60	Plàus . . . . .	—	—	23	23	36	15	—	—	32	23	91	61
61	Ponte Gardena . . . . .	—	—	9	7	7	6	—	—	7	5	23	18
62	Postal . . . . .	3	3	45	44	41	38	2	2	94	89	185	176
63	Prato allo Stèlvio . . . . .	—	—	403	318	595	316	—	—	122	108	1.120	742
64	Provés . . . . .	—	—	67	63	102	53	—	—	12	8	181	124
65	Racines . . . . .	6	5	371	306	628	289	1	1	288	181	1.294	782
66	Rasun Valdàora . . . . .	7	5	330	304	378	251	2	2	388	280	1.105	842
67	Renon . . . . .	1	—	420	402	470	319	—	—	386	324	1.277	1.045
68	Rifiano . . . . .	2	2	71	71	68	67	—	—	78	67	219	207
69	Rio di Pusteria . . . . .	—	—	223	202	281	178	—	—	238	198	742	578
70	Salorno . . . . .	13	9	261	258	173	158	4	4	207	206	658	635
71	San Cándido . . . . .	2	2	154	141	189	132	—	—	140	105	485	380
72	San Felice . . . . .	—	—	53	51	28	25	—	—	18	14	99	90
73	San Genèsio Atesino . . . . .	—	—	212	202	344	215	—	—	206	166	762	583
74	San Leonardo in Passiria . . . . .	—	—	368	336	647	354	—	—	533	433	1.548	1.123
75	San Lorenzo di Sebato . . . . .	—	—	210	201	199	199	1	1	210	167	620	568
76	San Martino in Badia . . . . .	—	—	240	228	265	157	—	—	206	132	711	517
77	Santa Cristina . . . . .	—	—	76	75	29	26	—	—	24	20	129	121
78	Sarentino . . . . .	1	1	452	427	548	371	—	—	685	493	1.686	1.292
79	Scena . . . . .	1	1	198	184	500	193	—	—	215	135	914	513
80	Selva . . . . .	4	—	73	69	64	62	1	1	88	38	180	170
81	Selva dei Molini . . . . .	1	1	160	151	225	150	—	—	144	121	530	423
82	Senale . . . . .	—	—	48	46	33	30	—	—	20	19	101	95
83	Senàles . . . . .	—	—	96	95	94	72	—	—	209	139	399	306
84	Sesto . . . . .	2	2	112	108	154	103	—	—	100	87	368	300
85	Silandro . . . . .	7	—	303	296	225	222	—	—	247	211	782	729
86	Sluderno . . . . .	—	—	123	97	119	112	—	—	45	43	287	252
87	Tèrento . . . . .	1	—	130	124	215	142	—	—	133	89	479	355
88	Terlano . . . . .	4	2	163	147	161	100	6	5	303	254	637	508
89	Termeno . . . . .	6	5	371	351	238	172	3	2	164	149	782	679
90	Tèsimo . . . . .	22	1	164	156	321	176	—	—	316	249	823	582
91	Tires . . . . .	—	—	65	57	43	32	1	1	82	69	191	159
92	Tirolo . . . . .	—	—	133	122	120	96	1	—	121	111	375	329
93	Tròdena . . . . .	—	—	90	86	38	34	—	—	94	94	222	214
94	Tubre . . . . .	—	—	93	88	96	59	—	—	58	58	247	205
95	Ùltimo . . . . .	3	3	453	435	391	387	—	—	481	420	1.328	1.245
96	Vadena . . . . .	4	3	74	69	88	82	3	3	32	27	201	184
97	Valdagno . . . . .	1	1	83	78	125	61	—	—	186	148	395	288
98	Val di Vizze . . . . .	—	—	200	175	180	110	—	—	218	141	598	426
99	Valle Aurina . . . . .	3	1	409	380	753	449	3	3	409	296	1.577	1.129
100	Valle di Casies . . . . .	—	—	181	170	175	174	—	—	121	77	477	421
101	Vandòies . . . . .	3	3	213	182	321	176	3	2	257	196	797	559
102	Varna . . . . .	—	—	133	116	187	124	2	2	114	93	436	335
103	Verano . . . . .	—	—	80	69	68	54	—	—	77	56	225	179
104	Villabassa . . . . .	1	—	86	76	110	84	—	—	69	55	266	215
105	Villandro . . . . .	—	—	173	155	143	141	—	—	108	60	424	356
106	Vipiteno . . . . .	2	1	140	125	198	119	—	—	100	76	440	321
	<b>Provincia . . . . .</b>	<b>316</b>	<b>193</b>	<b>20.515</b>	<b>18.839</b>	<b>23.096</b>	<b>15.946</b>	<b>151</b>	<b>130</b>	<b>18.288</b>	<b>14.690</b>	<b>62.366</b>	<b>49.798</b>

caccia e pesca e ad altri rami di attività economica, secondo la condizione sociale

ADDETTI AD ALTRI RAMI DI ATTIVITÀ ECONOMICA												TOTALE POPOLAZIONE RESIDENTE ATTIVA		N. d'or- dine
Indipendenti				Coadiuvanti di indipendenti		Dipendenti				TOTALE		MF	M	
amministratori e liberi professionisti		lavoratori in proprio		MF	M	dirigenti e impiegati		altri		MF	M			
MF	M	MF	M			MF	M	MF	M			MF	M	
27	25	159	139	63	39	80	45	672	441	1.001	689	1.145	821	57
1	1	43	41	25	18	30	16	258	168	357	244	863	610	58
2	2	14	11	6	4	9	7	53	32	84	56	368	288	59
—	—	2	2	—	—	5	3	14	14	21	19	112	80	60
1	—	14	12	5	4	13	7	46	37	79	60	102	78	61
9	8	13	10	6	5	18	13	153	127	199	163	384	339	62
24	22	121	98	59	26	63	39	544	336	811	521	1.931	1.263	63
2	2	7	4	1	1	4	2	5	2	19	11	200	135	64
1	—	58	38	16	11	51	29	203	162	329	240	1.623	1.022	65
10	10	128	102	22	17	68	35	347	242	575	406	1.680	1.248	66
27	24	149	119	13	4	99	64	493	281	781	492	2.058	1.537	67
—	—	16	14	3	3	16	8	36	27	71	52	290	259	68
8	7	54	48	7	6	62	29	318	190	449	280	1.191	858	69
9	8	81	60	24	20	57	38	258	194	429	320	1.087	955	70
25	23	101	87	50	28	146	112	374	270	696	520	1.181	900	71
—	—	9	6	2	2	10	4	6	3	27	15	126	105	72
4	4	43	36	6	1	27	13	94	43	174	97	936	680	73
11	9	89	74	21	11	54	33	322	136	497	263	2.045	1.386	74
7	7	79	63	25	18	39	24	220	144	370	256	990	824	75
6	4	63	56	5	5	25	16	93	55	192	136	903	653	76
6	6	84	82	15	11	37	16	271	159	413	274	542	395	77
22	19	137	102	19	9	72	38	396	189	646	357	2.332	1.649	78
8	8	35	29	5	5	27	17	83	58	158	117	1.072	630	79
9	8	133	106	25	11	32	23	101	61	300	209	480	379	80
1	1	23	22	6	4	14	10	135	18	179	55	709	478	81
—	—	2	2	—	—	3	3	20	9	25	14	126	109	82
6	6	32	30	10	9	24	16	75	60	147	121	546	427	83
13	8	57	53	28	18	31	17	125	81	254	177	622	477	84
26	25	141	118	23	17	139	99	441	282	770	541	1.552	1.270	85
4	4	46	37	4	3	26	13	169	106	249	163	536	415	86
1	1	13	13	2	1	11	5	13	7	40	27	519	382	87
7	7	64	57	27	18	73	48	412	265	583	395	1.220	903	88
12	11	81	66	15	9	59	39	172	93	339	218	1.121	897	89
2	2	59	50	7	3	22	11	115	49	205	115	1.028	697	90
3	1	37	36	9	8	22	9	69	48	140	102	331	261	91
4	2	47	42	1	1	77	39	278	126	407	210	782	539	92
2	2	32	26	7	6	23	14	114	52	178	100	400	314	93
—	—	33	28	3	1	36	25	163	100	235	154	482	359	94
2	1	80	76	11	11	40	27	190	122	323	237	1.651	1.482	95
—	—	—	—	—	—	9	5	70	50	79	55	280	239	96
5	1	34	30	15	7	28	15	109	51	191	104	586	392	97
8	8	47	39	9	6	41	25	192	155	297	233	895	659	98
18	18	101	67	21	14	65	34	336	221	541	354	2.118	1.483	99
2	1	44	42	2	2	18	14	38	31	104	90	581	511	100
6	6	42	34	10	8	43	27	222	143	323	218	1.120	777	101
9	7	49	37	21	12	105	79	374	272	558	407	994	742	102
1	1	8	6	1	—	7	5	51	13	68	25	293	204	103
6	5	56	45	22	18	46	35	188	118	318	221	584	436	104
1	1	24	20	9	9	12	3	59	44	105	77	529	433	105
45	38	206	160	77	37	198	143	636	442	1.162	820	1.602	1.141	106
2.804	2.494	11.093	8.839	3.163	1.794	15.692	10.407	51.254	34.665	84.006	58.199	146.372	107.997	

TAV. 8 — Famiglie residenti: in totale; col capo famiglia addetto al ramo dell'agricoltura,

N. d'ordine	COMUNI	TOTALE		FAMIGLIE CON CAPI FAMIGLIA ADDETTI ALL'AGRICOLTURA, CACCIA									
		FAMIGLIE RESIDENTI		Indipendenti				Coadiuvanti di indipendenti		Dipendenti			
		N	componenti	conduttori non coltivatori e altri amministratori		conduttori coltivatori e altri lavoratori in proprio		famiglie	componenti	dirigenti e impiegati		altri	
				famiglie	componenti	famiglie	componenti			famiglie	componenti	famiglie	componenti
1	Anterivo . . . . .	113	435	—	—	48	206	2	5	—	—	8	26
2	Appiano . . . . .	1.604	7.100	25	70	704	3.707	3	12	3	13	155	571
3	Badia . . . . .	343	1.751	1	5	187	1.151	—	—	—	—	27	88
4	Barbiano . . . . .	268	1.289	—	—	114	723	2	7	—	—	22	67
5	Bolzano . . . . .	20.297	69.121	40	158	486	2.777	6	35	22	91	327	1.159
6	Braies . . . . .	117	679	—	—	73	477	—	—	—	—	9	36
7	Brennero . . . . .	629	2.264	—	—	145	770	—	—	—	—	11	41
8	Bressanone . . . . .	2.969	11.186	1	6	396	2.475	4	16	4	24	105	330
9	Bronzolo . . . . .	393	1.544	6	27	79	409	2	6	2	5	33	116
10	Brunico . . . . .	1.561	6.661	7	37	179	1.267	2	3	1	9	72	218
11	Caines . . . . .	39	220	—	—	24	181	—	—	—	—	5	17
12	Caldaro . . . . .	1.278	4.933	7	23	539	2.394	4	8	8	35	119	455
13	Campo di Trens . . . . .	449	2.263	2	17	200	1.287	—	—	—	—	36	123
14	Campo Tures . . . . .	613	3.209	2	8	219	1.468	—	—	—	—	58	261
15	Castelbello Ciardes . . . . .	367	2.040	6	36	201	1.412	—	—	—	—	39	149
16	Castelrotto . . . . .	923	3.991	—	—	333	1.891	—	—	1	6	98	329
17	Cèrnes . . . . .	190	845	2	10	80	446	—	—	1	3	36	132
18	Chiènes . . . . .	350	1.746	—	—	143	870	—	—	3	16	56	224
19	Chiusa . . . . .	946	4.629	2	5	304	2.260	1	5	—	—	83	347
20	Cornedo all'Isarco . . . . .	476	2.302	1	7	141	976	1	1	—	—	25	129
21	Cortaccia . . . . .	440	1.957	10	36	267	1.346	6	22	1	4	35	110
22	Corvara in Badia . . . . .	128	567	—	—	58	337	1	5	—	—	12	27
23	Curon Venosta . . . . .	442	2.083	1	1	241	1.284	—	—	—	—	9	36
24	Dobbiaco . . . . .	502	2.450	2	6	152	1.111	—	—	—	—	28	141
25	Egna . . . . .	712	2.914	11	46	166	907	1	3	5	22	70	243
26	Fälzes . . . . .	192	1.115	—	—	121	817	—	—	1	6	20	80
27	Fiè . . . . .	434	2.065	—	—	206	1.212	1	1	—	—	26	93
28	Fortezza . . . . .	337	1.167	1	8	6	47	—	—	1	4	15	47
29	Fines . . . . .	365	1.896	2	8	165	1.115	—	—	—	—	37	127
30	Gàis . . . . .	277	1.597	1	5	146	1.011	—	—	—	—	37	161
31	Gargazzone . . . . .	158	702	1	1	55	343	3	16	—	—	42	132
32	Glorenza . . . . .	184	808	—	—	69	337	—	—	—	—	6	22
33	Làces . . . . .	639	3.045	2	4	327	1.930	2	12	—	—	45	139
34	Lagundo . . . . .	706	3.045	4	23	126	825	—	—	2	10	62	215
35	Laiòn . . . . .	374	1.830	—	—	199	1.199	—	—	—	—	42	166
36	Làives . . . . .	1.464	6.191	4	18	258	1.387	6	25	3	19	103	435
37	Lana . . . . .	1.184	5.211	5	23	303	1.826	3	8	3	18	124	458
38	Lasa . . . . .	634	3.094	—	—	275	1.757	1	2	—	—	19	58
39	Lauregno . . . . .	92	440	—	—	66	340	—	—	—	—	2	6
40	Lusòn . . . . .	234	1.200	—	—	95	694	—	—	—	—	58	229
41	Magrè all'Adige . . . . .	343	1.523	9	21	173	864	8	30	3	15	31	125
42	Màlles Venosta . . . . .	939	4.367	1	6	422	2.415	3	9	—	—	50	177
43	Marebbe . . . . .	404	2.142	—	—	227	1.426	—	—	—	—	34	145
44	Marlengo . . . . .	508	2.223	9	50	123	764	—	—	—	—	38	133
45	Martello . . . . .	169	929	—	—	115	744	—	—	—	—	15	45
46	Mèltina . . . . .	206	1.132	—	—	138	856	—	—	—	—	26	104
47	Merano . . . . .	8.271	27.338	8	47	287	1.761	7	24	15	57	152	496
48	Monguelfo . . . . .	388	1.913	3	32	114	795	—	—	—	—	42	204
49	Montagna . . . . .	288	1.299	7	38	124	648	1	4	—	—	36	157
50	Moso . . . . .	292	1.862	1	7	174	1.329	1	5	—	—	38	198
51	Nàlles . . . . .	29	1.307	1	3	127	713	—	—	3	13	35	152
52	Naturno . . . . .	557	2.879	4	14	249	1.694	—	—	3	29	64	217
53	Naz Sciàves . . . . .	222	1.152	—	—	100	708	—	—	—	—	9	34
54	Nova Levante . . . . .	282	1.240	1	7	59	379	—	—	1	3	52	184
55	Nova Ponente . . . . .	551	2.770	1	8	201	1.361	—	—	—	—	132	554
56	Ora . . . . .	453	1.874	2	2	116	616	2	6	3	19	33	127

## caccia e pesca e ad altri rami di attività economica, per condizione sociale del capo famiglia

E PESCA		FAMIGLIE CON CAPI FAMIGLIA ADDETTI AD ALTRI RAMI DI ATTIVITÀ ECONOMICA												N. d'or- dine
TOTALE		Indipendenti				Coadiuvanti di indipendenti		Dipendenti				TOTALE		
		amministratori e liberi professionisti		lavoratori in proprio				dirigenti e impiegati		altri				
famiglie	componenti	famiglie	componenti	famiglie	componenti	famiglie	componenti	famiglie	componenti	famiglie	componenti	famiglie	componenti	
58	237	—	—	12	55	1	3	4	12	12	42	29	112	1
890	4.373	27	165	140	595	3	16	81	287	289	1.119	520	2.182	2
215	1.244	15	90	29	130	—	—	21	66	24	102	89	388	3
138	797	2	15	31	120	1	4	8	20	57	248	99	407	4
881	4.220	883	3.287	2.222	8.198	67	251	4.073	13.237	9.363	31.783	16.608	56.756	5
82	513	1	15	3	19	—	—	4	12	13	54	21	100	6
156	811	12	53	49	178	2	7	115	299	243	749	421	1.286	7
510	2.851	123	518	395	1.513	3	19	427	1.393	865	3.128	1.813	6.571	8
122	563	—	—	22	100	1	4	24	90	161	600	208	794	9
261	1.534	93	449	227	937	4	24	234	821	483	2.082	1.041	4.313	10
29	198	—	—	—	—	—	—	2	3	1	4	3	7	11
677	2.915	10	43	100	357	—	—	70	268	160	634	340	1.302	12
238	1.427	6	48	37	169	—	—	22	76	92	411	157	704	13
279	1.737	25	131	70	383	1	5	39	121	97	462	232	1.102	14
246	1.597	1	2	17	73	—	—	17	53	50	187	85	315	15
432	2.226	52	191	144	634	—	—	38	107	118	419	352	1.351	16
119	591	—	—	13	56	—	—	10	29	37	138	60	223	17
202	1.110	5	47	23	129	—	—	13	48	50	227	91	451	18
390	2.617	30	122	109	427	1	13	65	221	210	786	415	1.569	19
168	1.113	4	14	24	115	—	—	25	81	172	703	225	913	20
319	1.518	5	20	24	123	1	4	15	38	10	35	55	220	21
71	389	10	46	14	68	—	—	5	13	22	56	51	183	22
251	1.321	8	50	50	204	—	—	32	97	53	198	143	549	23
182	1.258	16	84	61	293	1	2	41	133	121	461	240	973	24
253	1.221	24	114	79	329	1	5	53	166	146	587	303	1.201	25
142	903	—	—	15	82	—	—	3	11	4	14	22	107	26
233	1.306	2	3	37	175	1	2	17	48	84	331	141	559	27
23	106	2	14	23	92	1	6	38	129	220	724	284	965	28
204	1.250	5	40	35	147	—	—	20	72	41	204	101	463	29
184	1.177	1	7	16	97	—	—	9	21	32	174	58	299	30
101	492	—	—	10	49	—	—	5	13	17	85	32	147	31
75	359	2	7	22	114	—	—	17	53	38	161	79	335	32
376	2.085	12	55	71	300	—	—	23	69	106	398	212	822	33
194	1.073	14	61	80	344	2	7	39	123	227	913	362	1.448	34
241	1.365	3	27	40	185	—	—	18	54	32	114	93	380	35
374	1.884	27	125	119	486	1	4	94	335	609	2.498	850	3.448	36
438	2.333	43	211	139	613	2	6	69	251	295	1.129	548	2.210	37
295	1.817	2	5	43	187	—	—	39	131	186	732	270	1.055	38
68	346	1	3	5	13	—	—	1	2	5	18	12	36	39
153	923	1	2	17	85	—	—	10	21	13	50	41	158	40
224	1.055	11	53	29	139	1	5	12	41	27	117	80	355	41
476	2.607	11	48	97	483	—	—	71	225	147	584	326	1.340	42
261	1.571	2	7	46	210	—	—	14	45	28	123	90	385	43
170	947	4	28	35	146	—	—	48	185	190	721	277	1.080	44
130	789	3	9	13	44	—	—	7	28	5	17	28	98	45
164	960	1	13	17	71	1	7	8	26	6	23	33	140	46
469	2.385	439	1.494	1.155	4.122	36	130	1.416	4.563	3.052	10.423	6.098	20.732	47
159	1.031	18	85	54	248	2	6	39	127	58	252	171	718	48
168	847	3	15	26	110	—	—	12	34	37	151	78	310	49
214	1.539	2	16	12	50	—	—	10	21	23	120	47	207	50
166	881	5	27	30	133	—	—	13	31	24	95	72	286	51
320	1.954	13	59	69	339	—	—	26	101	62	230	170	729	52
109	742	1	3	12	51	—	—	11	31	61	240	85	325	53
113	573	3	11	34	183	2	15	17	54	60	264	116	527	54
334	1.923	7	39	52	226	—	—	24	84	62	270	145	619	55
156	770	8	33	52	214	2	5	32	121	117	459	211	832	56

Segue: TAV. 8 — Famiglie residenti: in totale; col capo famiglia addetto al ramo dell'agricoltura,

N. d'or- dine	COMUNI	TOTALE FAMIGLIE RESIDENTI		FAMIGLIE CON CAPI FAMIGLIA ADDETTI ALL'AGRICOLTURA, CACCIA									
				Indipendenti				Coadiuvanti di indipendenti		Dipendenti			
		conduttori non coltivatori e altri amministratori		conduttori coltivatori e altri lavoratori in proprio				dirigenti e impiegati		altri			
		famiglie	componenti	famiglie	componenti							famiglie	componenti
57	Ortisei . . . . .	649	2.755	—	—	71	411	1	3	—	—	18	76
58	Parcines . . . . .	377	1.851	—	—	125	833	—	—	—	—	44	159
59	Perca . . . . .	138	819	—	—	60	467	—	—	—	—	26	111
60	Plàus . . . . .	47	243	—	—	21	139	—	—	—	—	11	40
61	Ponte Gardena . . . . .	69	257	—	—	8	46	—	—	—	—	2	5
62	Postal . . . . .	222	1.002	3	15	36	226	—	—	2	9	27	90
63	Prato allo Stèlvio . . . . .	791	3.555	—	—	344	1.782	2	7	—	—	31	129
64	Provés . . . . .	69	387	—	—	56	331	—	—	—	—	—	—
65	Racines . . . . .	593	3.165	6	31	324	2.077	—	—	1	3	47	173
66	Rasun Valdàora . . . . .	713	3.811	5	35	313	2.144	3	10	—	—	76	319
67	Renon . . . . .	1.092	4.843	1	12	387	2.454	2	13	—	—	127	435
68	Rifiano . . . . .	143	768	2	13	62	464	—	—	—	—	18	60
69	Rio di Pusteria . . . . .	542	2.735	—	—	208	1.420	—	—	—	—	68	268
70	Salorno . . . . .	650	2.744	10	35	220	1.092	7	25	3	13	91	367
71	San Càndido . . . . .	561	2.473	2	9	139	874	1	3	—	—	35	146
72	San Felice . . . . .	72	311	—	—	49	225	—	—	—	—	6	20
73	San Genèsio Atesino . . . . .	359	1.969	—	—	206	1.353	—	—	—	—	60	243
74	San Leonardo in Passiria . . . . .	797	4.200	—	—	342	2.396	1	3	—	—	151	587
75	San Lorenzo di Sebato . . . . .	489	2.386	—	—	197	1.285	6	23	—	—	51	146
76	San Martino in Badia . . . . .	400	2.045	—	—	213	1.345	—	—	—	—	34	111
77	Santa Cristina . . . . .	275	1.195	—	—	71	421	—	—	—	—	13	43
78	Sarentino . . . . .	1.049	5.242	1	4	441	3.119	8	25	—	—	143	472
79	Scena . . . . .	363	1.945	1	2	194	1.418	—	—	—	—	41	160
80	Selva . . . . .	270	1.264	3	19	72	425	2	17	—	—	22	98
81	Selva dei Molini . . . . .	248	1.480	1	18	157	1.092	—	—	—	—	28	125
82	Senale . . . . .	78	341	—	—	45	239	—	—	—	—	15	46
83	Senales . . . . .	208	1.268	—	—	92	735	—	—	—	—	30	117
84	Sesto . . . . .	273	1.424	2	8	102	650	—	—	—	—	32	154
85	Silandro . . . . .	794	3.865	7	32	278	1.898	4	14	—	—	56	220
86	Sluderno . . . . .	272	1.248	—	—	109	559	2	8	—	—	17	81
87	Tèrento . . . . .	169	1.067	1	13	110	799	—	—	—	—	16	74
88	Terlano . . . . .	553	2.636	4	17	154	921	—	—	4	17	104	431
89	Termeno . . . . .	668	2.623	6	27	313	1.389	1	1	1	3	62	226
90	Tèsimo . . . . .	367	1.794	21	107	157	924	3	8	—	—	74	281
91	Tires . . . . .	172	761	—	—	57	332	—	—	1	3	23	96
92	Tirolo . . . . .	415	1.703	—	—	125	722	—	—	1	3	59	213
93	Trödena . . . . .	242	901	—	—	76	317	2	6	—	—	51	214
94	Tubre . . . . .	212	940	—	—	79	443	—	—	—	—	26	107
95	Ùltimo . . . . .	820	4.265	1	2	415	2.641	4	19	—	—	150	563
96	Vadena . . . . .	120	645	4	16	73	463	—	—	3	14	13	52
97	Valdagno . . . . .	245	1.282	1	6	80	556	—	—	—	—	60	278
98	Val di Vizze . . . . .	405	1.846	—	—	178	1.040	—	—	—	—	30	107
99	Valle Aurina . . . . .	753	4.624	3	12	385	2.927	1	5	2	10	92	409
100	Valle di Casies . . . . .	233	1.544	—	—	170	1.281	—	—	—	—	13	42
101	Vandòies . . . . .	457	2.327	3	28	192	1.262	1	5	3	7	65	248
102	Varna . . . . .	526	2.223	—	—	119	747	2	18	2	8	41	163
103	Verano . . . . .	104	628	—	—	79	549	—	—	—	—	10	33
104	Villabassa . . . . .	285	1.297	1	11	77	480	—	—	—	—	23	99
105	Villandro . . . . .	262	1.402	—	—	171	1.111	1	3	—	—	20	64
106	Vipiteno . . . . .	917	3.488	2	13	135	851	—	—	—	—	32	101
	<b>Provincia . . . . .</b>	<b>78.083</b>	<b>327.122</b>	<b>284</b>	<b>1.308</b>	<b>18.732</b>	<b>115.720</b>	<b>127</b>	<b>486</b>	<b>112</b>	<b>511</b>	<b>5.187</b>	<b>19.647</b>



## caccia e pesca e ad altri rami di attività economica, per condizione sociale del capo famiglia

E PESCA		FAMIGLIE CON CAPI FAMIGLIA ADDETTI AD ALTRI RAMI DI ATTIVITÀ ECONOMICA												N. d'or- dine
T O T A L E		Indipendenti				Coadiuvanti di indipendenti		Dipendenti				T O T A L E		
		amministratori e liberi professionisti		lavoratori in proprio		famiglie	componenti	dirigenti e impiegati		altri		famiglie	componenti	
famiglie	componenti	famiglie	componenti	famiglie	componenti			famiglie	componenti	famiglie	componenti			
90	490	23	115	138	695	—	—	39	143	239	995	439	1.948	57
169	992	1	5	37	189	1	6	12	40	106	452	157	692	58
86	578	1	3	10	48	—	—	7	20	17	90	35	161	59
32	179	—	—	2	6	—	—	4	16	2	12	8	34	60
10	51	—	—	12	43	2	4	5	18	26	101	45	166	61
68	340	7	44	5	39	—	—	8	28	88	389	108	500	62
377	1.918	21	98	87	414	—	—	32	102	164	669	304	1.283	63
56	331	1	7	2	10	—	—	2	5	1	2	6	24	64
378	2.284	—	—	32	151	—	—	34	81	107	492	173	724	65
397	2.508	9	56	88	463	1	3	37	112	108	463	243	1.097	66
517	2.914	24	88	127	523	—	—	58	187	160	596	369	1.394	67
82	537	—	—	11	50	—	—	4	9	10	42	25	101	68
276	1.688	8	30	45	212	—	—	26	79	111	474	190	795	69
331	1.532	5	20	57	266	2	14	32	104	101	403	197	807	70
177	1.032	22	121	80	397	1	6	70	200	129	466	302	1.190	71
55	245	—	—	4	21	—	—	4	7	3	15	11	43	72
266	1.596	3	19	32	145	—	—	17	39	13	64	65	267	73
494	2.986	5	37	75	363	—	—	26	85	81	390	187	875	74
254	1.454	5	24	59	280	1	2	27	86	83	359	175	751	75
247	1.456	3	11	52	258	—	—	13	42	21	104	89	415	76
84	464	5	28	48	221	—	—	21	66	71	289	145	604	77
593	3.620	17	76	112	485	1	3	44	111	130	503	304	1.178	78
236	1.580	8	31	24	99	—	—	16	54	32	137	80	321	79
99	559	8	27	71	348	1	3	22	82	27	137	129	597	80
186	1.235	1	12	19	102	—	—	9	30	7	30	36	174	81
60	285	—	—	2	9	—	—	2	7	4	15	8	31	82
122	852	5	56	25	157	1	5	9	31	22	105	62	354	83
136	812	10	54	45	231	—	—	13	36	38	162	106	483	84
345	2.164	24	99	107	465	—	—	73	242	129	500	333	1.306	85
128	648	4	22	34	184	—	—	12	38	53	230	103	474	86
127	886	1	6	12	61	—	—	10	16	1	7	24	90	87
266	1.436	6	27	52	258	—	—	35	118	131	580	224	983	88
383	1.646	8	50	57	236	1	2	35	121	45	186	146	595	89
255	1.320	2	10	51	230	—	—	8	23	24	134	85	397	90
81	431	2	4	30	132	3	14	9	22	24	89	68	261	91
185	938	4	8	39	145	1	2	19	56	85	332	148	543	92
129	537	2	5	26	109	—	—	17	48	21	65	66	227	93
105	550	—	—	25	112	—	—	13	38	25	103	63	253	94
570	3.225	2	8	56	259	—	—	25	83	52	267	135	617	95
93	545	—	—	—	—	—	—	4	10	14	66	18	76	96
141	840	1	6	23	135	—	—	16	40	26	137	66	318	97
208	1.147	7	29	30	112	—	—	21	74	92	344	150	559	98
483	3.363	16	103	70	407	1	2	30	84	86	421	203	1.017	99
183	1.323	1	14	13	61	—	—	10	28	7	40	31	143	100
264	1.550	6	36	35	166	—	—	32	89	80	345	153	636	101
164	936	8	32	40	200	—	—	43	117	177	662	268	1.011	102
89	582	—	—	6	23	—	—	2	5	4	5	12	33	103
101	590	5	25	37	190	2	9	24	78	64	270	132	572	104
192	1.178	1	1	20	78	1	8	5	10	22	83	49	180	105
169	965	38	147	175	677	2	3	110	356	271	945	596	2.128	106
<b>24.442</b>	<b>137.672</b>	<b>2.328</b>	<b>9.598</b>	<b>8.539</b>	<b>35.408</b>	<b>160</b>	<b>636</b>	<b>8.746</b>	<b>28.257</b>	<b>22.031</b>	<b>80.616</b>	<b>41.804</b>	<b>154.515</b>	



Segue: TAV. 9 — Abitazioni, altri alloggi e relativi abitanti. Abitazioni e relative stanze, per titolo di godimento

N. d'ordine	C O M U N I	A B I T A Z I O N I O C C U P A T E									A B I T A Z I O N I N O N O C C U P A T E						A L T R I A L L O G G I O C C U P A T I (a)		
		T O T A L E				Proprietà e usufrutto			Affitto		T O T A L E		Proprietà e usufrutto		Affitto		N	abitanti	
		N	stanze		abitanti	N	stanze	abitanti	N	stanze	abitanti	N	stanze	N	stanze	N			stanze
			N	adibite esclu- sivam. altro uso															
57	Ortisei . . . . .	626	2.849	217	2.716	341	1.754	1.572	240	885	977	161	765	154	736	5	23	22	39
58	Parcines . . . . .	374	1.420	20	1.851	164	773	985	190	592	786	14	67	5	24	8	40	—	—
59	Perca . . . . .	132	807	18	813	104	690	684	22	87	113	2	7	1	4	1	3	1	6
60	Plàus . . . . .	46	192	1	242	32	150	184	9	29	39	—	—	—	—	—	—	1	1
61	Ponte Gardena . . . . .	65	258	3	252	15	83	70	47	152	167	1	11	1	11	—	—	2	5
62	Postal . . . . .	207	811	34	990	82	445	433	108	308	467	—	—	—	—	—	—	6	12
63	Prato allo Stèlvio . . . . .	777	2.878	54	3.555	595	2.331	2.837	136	405	531	55	187	52	170	3	17	—	—
64	Provés . . . . .	68	292	4	387	68	292	387	—	—	—	13	31	13	31	—	—	—	—
65	Racines . . . . .	587	2.795	64	3.162	394	2.160	2.414	137	460	533	30	114	23	99	2	6	2	3
66	Rasun Valdàora . . . . .	702	4.198	186	3.798	487	3.401	3.024	175	604	667	33	150	24	117	6	17	6	13
67	Renon . . . . .	1.066	4.302	82	4.799	549	2.678	3.013	412	1.314	1.477	226	1.191	203	1.126	20	57	14	44
68	Rifiano . . . . .	140	722	2	768	78	476	552	49	178	182	1	3	—	—	1	3	—	—
69	Rio di Pusteria . . . . .	520	2.057	90	2.728	291	1.368	1.774	200	573	849	20	72	11	49	8	22	1	7
70	Salorno . . . . .	640	2.503	12	2.739	297	1.421	1.387	262	780	1.025	24	80	19	71	5	9	2	5
71	San Cándido . . . . .	528	2.491	45	2.464	263	1.641	1.510	221	724	809	16	67	14	59	1	4	2	9
72	San Felice . . . . .	70	256	6	311	58	211	255	9	32	42	9	21	9	21	—	—	—	—
73	San Genèsio Atesino . . . . .	352	1.745	42	1.941	229	1.316	1.430	108	387	470	37	158	30	142	6	15	6	28
74	San Leonardo in Passiria . . . . .	774	3.923	32	4.188	432	2.599	2.728	300	1.149	1.298	31	120	23	100	6	14	1	12
75	San Lorenzo di Sebato . . . . .	474	2.684	36	2.373	283	1.962	1.693	151	530	558	22	95	19	80	2	10	4	13
76	San Martino in Badia . . . . .	395	2.321	21	2.044	332	2.083	1.828	49	192	173	24	119	23	112	—	—	1	1
77	Santa Cristina . . . . .	268	1.312	143	1.185	160	897	780	75	264	285	39	202	39	202	—	—	7	10
78	Sarentino . . . . .	1.031	5.240	394	5.219	613	3.862	3.810	364	1.176	1.209	40	179	35	164	3	9	5	23
79	Scena . . . . .	360	1.669	5	1.933	207	1.150	1.323	127	438	523	19	88	15	65	3	15	3	12
80	Selva . . . . .	270	1.388	42	1.264	196	1.060	958	58	244	255	44	238	29	172	14	64	—	—
81	Selva dei Molini . . . . .	229	1.424	25	1.480	164	1.096	1.199	52	249	231	4	12	4	12	—	—	—	—
82	Senale . . . . .	72	295	31	332	60	242	287	5	17	27	4	14	4	14	—	—	2	9
83	Senàles . . . . .	195	1.340	49	1.233	105	933	810	80	348	369	13	38	3	20	8	13	6	35
84	Sesto . . . . .	265	1.448	60	1.396	195	1.205	1.160	50	180	184	41	184	41	184	—	—	7	28
85	Silandro . . . . .	762	3.620	180	3.831	406	2.385	2.433	313	1.041	1.203	13	30	3	12	9	17	8	34
86	Sluderno . . . . .	262	1.040	10	1.222	176	764	878	67	197	262	11	33	9	29	2	4	5	26
87	Tèrento . . . . .	162	712	2	1.067	135	615	945	26	89	118	9	24	9	24	—	—	—	—
88	Terlano . . . . .	536	2.152	74	2.577	195	1.025	1.101	267	842	1.160	9	36	8	32	—	—	17	59
89	Termeno . . . . .	643	2.495	57	2.603	326	1.493	1.449	243	737	860	16	61	15	57	—	—	7	17
90	Tèsimo . . . . .	363	1.690	23	1.792	224	1.240	1.226	114	356	457	13	73	11	68	1	4	1	2
91	Tires . . . . .	172	842	65	761	119	629	566	48	184	182	13	61	12	59	1	2	—	—
92	Tirolo . . . . .	380	1.552	8	1.661	148	818	832	204	654	729	10	41	7	23	2	14	7	16
93	Tròdena . . . . .	236	1.007	89	901	152	682	616	58	218	211	29	130	26	118	1	4	—	—
94	Tubre . . . . .	208	855	21	940	147	662	730	48	146	165	5	18	4	15	1	3	—	—
95	Ùltimo . . . . .	786	3.916	169	4.221	521	2.867	3.129	207	788	863	67	221	39	160	28	61	13	42
96	Vadena . . . . .	114	479	—	645	40	207	199	15	55	85	7	26	5	24	—	—	—	—
97	Valdagno . . . . .	237	1.107	3	1.267	162	828	934	56	196	245	18	64	18	64	—	—	8	15
98	Val di Vizzate . . . . .	385	1.791	13	1.822	204	1.145	1.139	159	574	615	27	110	22	97	4	11	10	21
99	Valle Aurina . . . . .	714	4.081	69	4.624	520	3.230	3.790	157	672	711	28	149	20	99	6	46	—	—
100	Valle di Casies . . . . .	223	1.427	128	1.544	179	1.232	1.360	38	171	173	5	33	5	33	—	—	—	—
101	Vandòies . . . . .	396	2.373	98	2.319	211	1.557	1.441	163	695	789	17	62	14	55	3	7	7	8
102	Varna . . . . .	514	2.086	62	2.218	169	948	916	302	969	1.121	21	82	11	54	8	25	4	5
103	Verano . . . . .	97	611	3	624	75	499	525	15	80	74	6	20	6	20	—	—	4	4
104	Villabassa . . . . .	275	1.433	111	1.293	156	993	840	102	367	396	17	108	14	103	3	5	4	4
105	Villandro . . . . .	220	1.202	40	1.394	207	1.148	1.343	10	38	46	3	18	3	18	—	—	5	8
106	Vipiteno . . . . .	829	3.326	151	3.411	273	1.484	1.417	512	1.689	1.866	45	184	32	141	12	38	31	65
	<b>Provincia . . . . .</b>	<b>69.350</b>	<b>287.264</b>	<b>6.896</b>	<b>318.913</b>	<b>28.002</b>	<b>151.820</b>	<b>155.348</b>	<b>36.505</b>	<b>118.141</b>	<b>145.376</b>	<b>3.320</b>	<b>14.291</b>	<b>2.586</b>	<b>12.076</b>	<b>603</b>	<b>1.816</b>	<b>3.036</b>	<b>7.464</b>

(a) Grotte, baracche, cantine, magazzini, negozi, uffici, locali di scuole e caserme, archi di mura e di ponti, carrozzoni ambulanti, ecc.

TAV. 10 — Abitazioni occupate e non occupate, per servizio installato

N. d'or- dine	COMUNI	TOTALE ABITAZIONI E ALTRI ALLOGGI	ABITAZIONI FORNITE DI								ABITAZIONI SFORNITE DI		
			cucina	acqua potabile			latrina		bagno	impianto fisso di		acqua potabile e latrina	qualsiasi servizio
				di acquedotto		di pozzo	interna	esterna		illuminaz. elettrica	gas per cucina		
				interna	esterna								
1	Anterivo . . . . .	133	133	54	14	5	17	111	1	129	—	4	—
2	Appiano . . . . .	1.577	1.561	924	534	79	887	660	91	1.436	—	4	—
3	Badia . . . . .	371	351	176	176	5	82	276	13	307	—	—	—
4	Barbiano . . . . .	290	286	101	165	13	190	98	14	257	—	—	—
5	Bolzano . . . . .	17.222	14.917	2.452	2.303	317	11.570	3.446	5.101	14.970	—	15	3
6	Bràies . . . . .	133	133	85	46	—	77	56	2	129	—	—	—
7	Brènnero . . . . .	660	577	387	170	17	354	220	108	582	—	9	1
8	Bressanone . . . . .	2.862	2.748	1.778	816	128	1.640	1.127	398	2.691	—	2	—
9	Bronzolo . . . . .	389	376	154	181	39	98	278	14	365	—	—	—
10	Brunico . . . . .	1.544	1.467	915	354	190	925	523	273	1.448	—	22	1
11	Càines . . . . .	30	30	15	15	—	23	7	1	30	—	—	—
12	Caldaro . . . . .	1.266	1.249	912	259	52	824	392	35	1.214	—	—	—
13	Campo di Trens . . . . .	480	466	231	173	57	196	265	15	436	—	—	—
14	Campo Tures . . . . .	660	643	290	330	17	284	338	35	593	—	13	1
15	Castelbello Ciàrdes . . . . .	366	361	171	97	96	71	294	24	314	—	—	—
16	Castelrotto . . . . .	1.094	1.071	677	242	142	730	332	167	1.019	—	5	2
17	Cèrmes . . . . .	197	195	109	80	7	95	101	13	190	—	—	—
18	Chiènes . . . . .	359	358	89	50	219	151	205	7	321	—	—	—
19	Chiusa . . . . .	909	894	399	433	43	480	405	42	849	—	1	—
20	Cornedo all'Isarco . . . . .	487	467	242	161	65	222	242	29	385	—	—	—
21	Cortàccia . . . . .	447	440	—	—	16	139	288	15	420	—	14	1
22	Corvara in Badia . . . . .	136	125	98	26	1	63	60	16	123	—	—	—
23	Curon Venosta . . . . .	474	464	237	220	8	309	119	53	457	—	3	—
24	Dobbiaco . . . . .	542	524	330	172	28	351	174	59	520	—	4	1
25	Egna . . . . .	714	697	372	283	39	258	425	45	687	—	1	—
26	Fälzes . . . . .	196	194	66	15	85	44	149	—	155	—	1	—
27	Fiè . . . . .	477	470	207	176	76	341	118	41	426	—	2	—
28	Fortezza . . . . .	326	287	158	92	41	139	151	23	287	—	—	—
29	Fünes . . . . .	375	371	148	185	37	283	84	14	351	—	—	—
30	Gàis . . . . .	293	292	79	129	85	81	208	9	221	—	—	—
31	Gargazzone . . . . .	159	152	—	—	59	39	110	10	145	—	3	—
32	Glorenza . . . . .	198	195	69	14	7	144	33	11	193	—	17	—
33	Làces . . . . .	636	627	290	187	85	205	415	26	580	—	5	—
34	Lagundo . . . . .	695	663	420	254	3	384	297	87	650	—	—	—
35	Laiòn . . . . .	376	374	180	94	43	239	118	3	356	—	12	—
36	Làives . . . . .	1.434	1.374	494	630	226	373	984	55	1.295	—	8	—
37	Lana . . . . .	1.224	1.183	833	336	15	771	411	158	1.140	—	4	1
38	Lasa . . . . .	629	586	345	205	19	289	279	24	550	—	10	—
39	Lauregno . . . . .	106	103	5	54	44	2	92	—	88	—	—	—
40	Lusòn . . . . .	232	231	19	22	120	16	214	2	165	—	—	—
41	Magrè all'Àdige . . . . .	350	349	107	72	47	232	105	10	335	—	6	—
42	Màlles Venosta . . . . .	949	914	328	164	5	449	271	54	899	—	156	—
43	Marebbe . . . . .	491	491	163	292	35	264	224	29	434	—	1	—
44	Marlengo . . . . .	525	493	258	239	14	184	331	51	495	—	—	—
45	Martello . . . . .	194	194	—	—	2	15	179	6	100	—	—	—
46	Mèltina . . . . .	198	198	39	159	—	11	187	5	146	—	—	—
47	Merano . . . . .	7.587	7.144	5.576	1.790	50	4.786	2.605	1.994	7.366	2.395	6	—
48	Monguelfo . . . . .	389	388	256	91	14	190	195	35	372	—	2	—
49	Montagna . . . . .	301	298	149	147	1	91	205	15	289	—	1	—
50	Moso . . . . .	294	287	—	—	1	43	244	7	270	—	—	—
51	Nàlles . . . . .	288	284	221	44	21	140	146	24	268	—	1	—
52	Naturno . . . . .	565	537	161	243	116	400	153	20	464	—	—	—
53	Naz Sciàves . . . . .	227	226	131	44	21	85	132	6	218	—	8	1
54	Nova Levante . . . . .	302	286	195	94	3	88	208	53	290	—	—	—
55	Nova Ponente . . . . .	602	588	174	180	231	154	441	24	457	—	—	—
56	Ora . . . . .	455	445	181	241	17	168	275	35	429	—	1	—

## Segue: TAV. 10 — Abitazioni occupate e non occupate, per servizio installato

N. d'or- dine	C O M U N I	TOTALE ABITAZIONI E ALTRI ALLOGGI	A B I T A Z I O N I F O R N I T E D I								A B I T A Z I O N I S F O R N I T E D I		
			cucina	a c q u a p o t a b i l e			l a t r i n a		bagno	i m p i a n t o f i s s o d i		a c q u a p o t a b i l e e l a t r i n a	q u a l s i a s i s e r v i z i o
				d i a c q u e d o t t o		d i p o z z o	i n t e r n a	e s t e r n a		i l l u m i n a z. e l e t t r i c a	g a s p e r c u c i n a		
				i n t e r n a	e s t e r n a								
57	Ortisei . . . . .	809	773	669	89	29	709	73	251	772	—	—	—
58	Parcines . . . . .	388	388	132	154	56	119	266	6	349	—	1	—
59	Perca . . . . .	135	134	30	89	14	49	85	2	110	—	—	—
60	Plàus . . . . .	47	46	8	—	38	21	25	2	30	—	—	—
61	Ponte Gardena . . . . .	68	66	50	15	1	60	6	6	54	—	—	—
62	Postal . . . . .	213	204	54	70	83	75	132	11	191	—	—	—
63	Prato allo Stèlvio . . . . .	832	825	328	98	10	159	526	36	798	—	99	—
64	Provés . . . . .	81	81	6	22	4	10	36	—	64	—	27	—
65	Racines . . . . .	619	608	—	—	72	59	554	4	612	—	3	—
66	Rasun Valdàora . . . . .	741	727	364	237	114	190	525	37	658	—	7	1
67	Renon . . . . .	1.306	1.285	692	302	249	1.064	189	121	1.067	—	7	—
68	Rifiano . . . . .	141	140	84	56	—	29	107	4	121	—	—	—
69	Rio di Pusteria . . . . .	541	536	232	239	24	178	351	18	511	—	1	—
70	Salorno . . . . .	666	662	502	134	24	616	39	28	642	—	1	—
71	San Cándido . . . . .	546	541	376	112	45	218	320	66	533	—	—	—
72	San Felice . . . . .	79	78	13	28	38	15	57	—	72	—	—	—
73	San Genèsio Atesino . . . . .	395	386	175	124	86	279	102	13	158	—	3	2
74	San Leonardo in Passiria . . . . .	806	801	107	341	54	63	720	5	631	—	10	—
75	San Lorenzo di Sebato . . . . .	500	494	146	244	53	132	363	14	400	—	1	—
76	San Martino in Badia . . . . .	420	419	121	292	6	303	55	1	367	—	—	—
77	Santa Cristina . . . . .	314	295	162	106	34	285	15	27	299	—	1	—
78	Sarentino . . . . .	1.076	1.036	246	506	47	374	679	18	907	—	9	—
79	Scena . . . . .	382	378	67	299	10	105	269	9	294	—	1	—
80	Selva . . . . .	314	311	184	68	56	242	65	58	314	—	2	—
81	Selva dei Molini . . . . .	233	233	2	3	210	14	219	—	156	—	—	—
82	Senale . . . . .	78	76	11	50	15	24	52	3	66	—	—	—
83	Senàles . . . . .	214	208	72	136	—	182	26	5	190	—	—	—
84	Sesto . . . . .	313	304	256	19	26	239	66	45	304	—	—	—
85	Silandro . . . . .	783	767	515	217	40	529	232	94	732	—	2	2
86	Sluderno . . . . .	278	271	139	54	54	142	116	5	253	—	8	—
87	Tèrento . . . . .	171	169	—	—	24	78	92	—	146	—	1	—
88	Terlano . . . . .	562	544	211	128	199	308	232	42	505	—	1	—
89	Termeno . . . . .	666	656	510	124	23	535	73	40	642	—	1	—
90	Tèsimo . . . . .	377	371	186	146	40	256	119	5	281	—	—	—
91	Tires . . . . .	185	185	92	84	7	107	76	12	176	—	1	—
92	Tirolò . . . . .	397	386	207	156	27	155	234	27	355	—	—	—
93	Tròdena . . . . .	265	265	140	53	29	99	165	2	262	—	—	—
94	Tubre . . . . .	213	210	46	131	24	163	48	3	211	—	—	—
95	Ùltimo . . . . .	866	849	139	684	15	58	784	2	766	—	1	—
96	Vàdena . . . . .	121	121	31	26	37	36	82	8	114	—	1	—
97	Valdagno . . . . .	263	253	96	111	15	47	206	3	229	—	—	—
98	Val di Vizze . . . . .	422	411	128	205	75	156	253	17	401	—	—	—
99	Valle Aurina . . . . .	742	741	96	519	89	330	407	16	717	—	1	—
100	Valle di Casies . . . . .	228	225	160	59	5	21	204	7	226	—	2	1
101	Vandòies . . . . .	420	411	88	218	103	67	343	10	293	—	2	1
102	Varna . . . . .	539	530	244	201	18	287	235	32	517	—	4	—
103	Verano . . . . .	107	103	—	—	1	15	88	—	78	—	—	—
104	Villabassa . . . . .	296	292	190	36	64	261	30	27	289	—	1	—
105	Villandro . . . . .	228	223	—	—	2	182	41	—	190	—	—	—
106	Vipiteno . . . . .	905	866	582	256	35	518	353	127	857	—	—	—
	<b>Provincia . . . . .</b>	<b>75.706</b>	<b>71.641</b>	<b>31.339</b>	<b>20.734</b>	<b>5.430</b>	<b>40.849</b>	<b>30.341</b>	<b>10.671</b>	<b>68.216</b>	<b>2.395</b>	<b>540</b>	<b>19</b>

