

ISTITUTO CENTRALE DI STATISTICA
IX CENSIMENTO GENERALE DELLA POPOLAZIONE
4 NOVEMBRE 1951

VOLUME I
DATI SOMMARI PER COMUNE

FASCICOLO 11
PROVINCIA DI CREMONA



SOC. ABETE - ROMA
1954

ACQUEDOTTI DI SIAVINO
E NOTIZIE DI SIAVINO
1911

Fasc. II - Provincia di Cremona

ERRATA-CORRIGE

Pag.	Tav.	Colonna	Riga	Errata	Corrige
14	1	6	30	1.008	1.108
24	2	ultima	22	79	76

I N D I C E

CARTA PLANIMETRICA

AVVERTENZE	<i>Pag.</i> 5
TAVOLA 1 - Superficie territoriale e densità - Popolazione per sesso : residente, per specie di località abitata ; residente temporaneamente assente, per luogo di presenza ; presente, per carattere della dimora	» 12
» 2 - Altitudine e popolazione residente dei comuni, delle frazioni geografiche e delle località abitate	» 16
» 3 - Popolazione residente, per sesso e stato civile.	» 28
» 4 - Popolazione residente, per sesso e classi di età	» 30
» 5 - Popolazione residente in età da 6 anni in poi, per sesso : analfabeti ; alfabeti, secondo il titolo di studio	» 34
» 6 - Popolazione residente in età da 10 anni in poi, per sesso : attiva, secondo il ramo di attività economica ; non attiva, secondo alcuni gruppi di condizioni non professionali	» 38
» 7 - Popolazione residente attiva, per sesso : addetta al ramo dell'agricoltura, caccia e pesca e ad altri rami di attività economica, secondo la condizione sociale	» 42
» 8 - Famiglie residenti : in totale ; col capo famiglia addetto al ramo dell'agricoltura, caccia e pesca e ad altri rami di attività economica, per condizione sociale del capo famiglia	» 46
» 9 - Abitazioni, altri alloggi e relativi abitanti. Abitazioni e relative stanze, per titolo di godimento	» 50
» 10 - Abitazioni occupate e non occupate, per servizio installato.	» 52

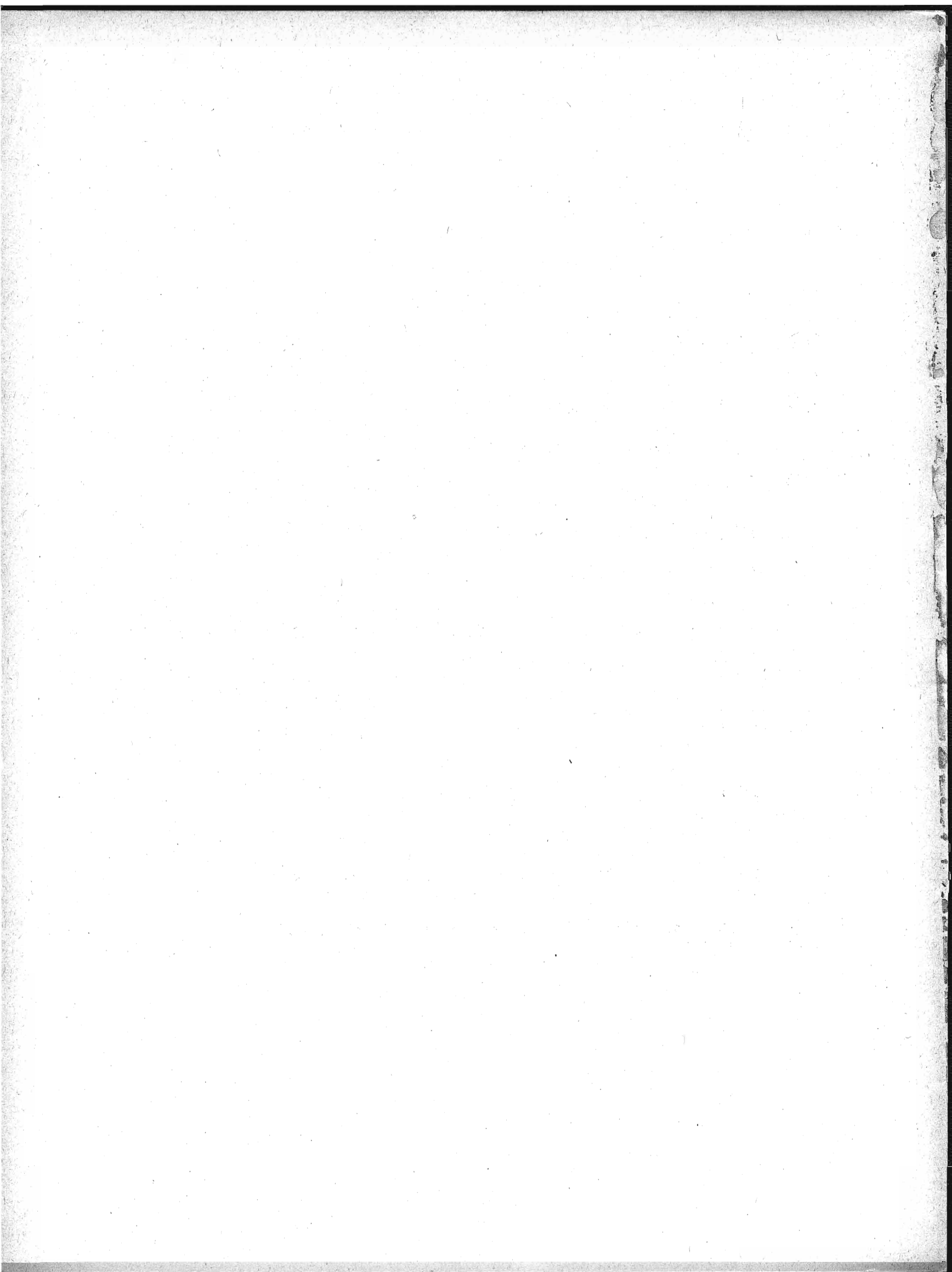

AVVERTENZE

Le presenti « avvertenze » hanno lo scopo di eliminare le eventuali incertezze che possono sorgere nella interpretazione dei dati, allorchè si consultano le tavole statistiche contenute nel fascicolo. A tal fine si è ritenuto necessario definire le modalità cui fanno riferimento i dati indicati nelle predette tavole ogni qual volta esse modalità possano far sorgere dubbi sul loro preciso significato.

Per facilità di ricerca, accanto ad ogni modalità oggetto di definizione sono riportati, fra parentesi, i numeri distintivi delle tavole statistiche i cui dati sono classificati in funzione della modalità considerata.

Ai fini di eventuali raffronti fra i dati riportati nel presente fascicolo e quelli analoghi risultanti dal Censimento generale della popolazione al 21-4-1936, si richiama quanto esposto in proposito nella « Relazione generale » al IX Censimento generale della popolazione.

1. - Carta planimetrica provinciale. — Nella carta planimetrica (scala 1 : 250.000) inserita nel fascicolo sono indicati, con riferimento alla data di censimento, i confini dei Comuni della provincia e la rete stradale e ferroviaria statale.

I confini comunali sono stati tracciati in base al piano topografico del IX Censimento generale della popolazione, formato con le tavolette al 25.000 dell'Istituto Geografico Militare ; l'ubicazione dei centri capoluoghi di comune è stata contrassegnata con simboli convenzionali corrispondenti alle classi di ampiezza demografica (popolazione residente) indicate in calce alla carta stessa.

I Comuni sono contraddistinti da un numero progressivo secondo l'ordine geografico (dall'alto in basso e da sinistra a destra). Nel retro della carta è predisposto l'elenco dei Comuni in ordine alfabetico con riferimento anche al numero d'ordine geografico, onde facilitare l'individuazione dei singoli Comuni nella carta stessa.

2. - Comune. — La denominazione e la superficie territoriale dei Comuni fanno riferimento alla data di censimento (4 novembre 1951). La superficie territoriale (espressa in ettari) è quella fornita dagli Uffici Tecnici del Catasto o Erariali ; eventuali differenze con i dati pubblicati nei fascicoli provinciali relativi al Censimento generale della popolazione del 21 aprile 1936 sono da ascrivere a variazioni territoriali o a rettifiche per accertamenti intervenuti successivamente.

Le zone di territorio in contestazione tra due o più Comuni sono comprese, ai fini del Censimento, nella circoscrizione di uno dei Comuni medesimi, come posto in evidenza, di volta in volta, con apposita nota in calce alle tavole 1 e 2. Analoga nota è stata apposta per le variazioni territoriali che hanno avuto esecuzione successivamente alla data di censimento, fino al 30 giugno 1954.

3. - Frazione geografica (Tav. 2). — Quota parte di territorio comunale comprendente di norma un centro abitato, nonchè nuclei abitati e case sparse circonvicini gravitanti sul centro. Sono considerate, inoltre, frazioni geografiche a se stanti, anche se disabitate :

a) le isole amministrative, cioè le parti di territorio comunale separate, da quella comprendente la casa comunale, dal territorio di altro o di altri Comuni e le isole marittime e lacuali ;

b) le zone di territorio comprendenti nuclei o case sparse gravitanti su centri abitati di altri Comuni ;

c) le zone di territorio di alta montagna completamente disabitata, le paludi, gli acquitrini e i laghi appartenenti ad un solo Comune, purchè di una certa ampiezza ;

d) la parte di lago spettante a ciascun Comune, qualora il lago risulti diviso tra più Comuni ;

e) le zone di territorio in contestazione tra due o più Comuni.

4. - Località abitate (*Tavv. 1 e 2*). — Aggregati più o meno grandi di case che, ai fini dell'insediamento della popolazione, si distinguono in: «centro abitato», «nucleo abitato», «case sparse». I centri e i nuclei abitati, aventi sempre un nome proprio, possono risultare costituiti da case situate nel territorio di due o più Comuni confinanti; tale particolarità è posta in evidenza, di volta in volta, con apposita nota.

— **Centro abitato** (*Tavv. 1 e 2*). — Aggregato di case contigue o vicine con interposte strade, piazze e simili, o comunque brevi soluzioni di continuità, caratterizzato dall'esistenza di servizi od esercizi pubblici determinanti un luogo di raccolta ove sogliono concorrere anche gli abitanti dei luoghi vicini, per ragioni di culto, istruzione, affari, approvvigionamenti e simili.

Sono considerati «centri abitati temporanei» le località turistiche, di cura e di villeggiatura non abitate continuativamente, aventi però, nel periodo di attività stagionale, i requisiti di centro abitato.

I centri che comprendono la casa comunale sono contrassegnati con asterisco.

— **Nucleo abitato** (*Tavv. 1 e 2*). — Aggregato di case, con almeno cinque famiglie, privo del luogo di raccolta che caratterizza il centro abitato. Il carattere di nucleo abitato è, inoltre, riconosciuto:

a) al gruppo, anche minimo, di case vicine tra loro, situate in zona montana, quando vi abitino almeno due famiglie e le condizioni della viabilità siano tali da rendere difficili e comunque non frequenti i rapporti con le altre località abitate;

b) all'aggregato di case (dirute o non dirute) in zona montana, già sede di popolazione e, alla data di censimento, disabitato per il noto fenomeno dello spopolamento montano;

c) ai fabbricati di aziende agricole e zootecniche (cascine, fattorie, masserie, ecc.), anche se costituiti da un solo edificio, purchè il numero delle famiglie in esso abitanti non sia inferiore a cinque;

d) ai conventi, alle case di cura, alle colonie climatiche e sanatoriali, agli orfanotrofi, alle case di correzione e alle scuole-convitto situati in aperta campagna;

e) agli edifici distanti da centri e nuclei abitati, con servizi od esercizi pubblici (stazione ferroviaria, centrale idroelettrica, spaccio, chiesa, ecc.), purchè negli stessi o nelle eventuali case prossime, da comprendere nel nucleo, abitino almeno due famiglie.

— **Case sparse** (*Tavv. 1 e 2*). — Case disseminate per la campagna o situate lungo strade a distanza tale tra loro da non poter costituire nemmeno un nucleo abitato.

5. - Accentatura dei nomi dei Comuni, delle frazioni geografiche e delle località abitate. — Ai fini della retta pronuncia dei nomi dei Comuni, delle frazioni geografiche e delle località abitate, è stato posto l'accento tonico sulle parole sdrucciole e tronche.

Le parole piane non sono state accentate anche se terminanti con vocali costituenti iato, mentre sono state accentate sulla penultima sillaba se terminanti con vocali costituenti dittongo.

Le parole terminanti con consonante sono state accentate se l'accento tonico non cade sull'ultima vocale.

6. - Altitudine (*Tav. 2*). — Per i Comuni e le frazioni geografiche è stata indicata l'altitudine minima e massima dell'intero territorio; l'altitudine dei centri abitati si riferisce al principale luogo di raccolta, di norma una piazza (della chiesa parrocchiale, del municipio, del mercato, ecc.); l'altitudine dei nuclei abitati fa riferimento ad un punto intermedio del terreno su cui sorgono le case dei nuclei stessi.

7. - Popolazione residente (*Tavv. 1 e 2*). — È costituita dal complesso delle persone aventi, alla data di censimento, la dimora abituale nel Comune considerato, anche se non iscritte nel registro della popolazione stabile, tanto se presenti quanto se temporaneamente assenti dal Comune, alla data medesima, per una delle seguenti ragioni: a) affari, diporto, breve cura e simili; b) baliatico (bambini dati a balia); c) istruzione, riabilitazione, noviziato religioso; d) servizio militare di leva, di richiamo, di volontariato (esclusi i dispersi in guerra); e) servizio statale all'estero; f) missione fuori sede; g) attività svolte continuativamente in Comune diverso da quello di abitazione della famiglia, sempre che il rientro in famiglia ricorresse almeno settimanalmente; h) lavori stagionali o comunque temporanei; i) mancanza di sede fissa di lavoro; l) imbarco su navi della marina militare o mercantile; m) ricovero temporaneo in luoghi di cura o di assistenza, compreso il ricovero in istituti psichiatrici di durata inferiore a tre anni; n) detenzione in attesa di giudizio o condanna a pena inferiore a 5 anni o confino.

Nella popolazione residente di ciascun Comune sono compresi anche gli sfollati per eventi bellici che in esso hanno conservato l'iscrizione anagrafica, pur alloggiando fuori del territorio del Comune stesso, nel quale non hanno potuto ancora far ritorno per cause indipendenti dalla loro volontà, nonchè i cittadini italiani profughi da territori non più amministrati dall'Italia dopo l'ultima guerra (esclusa la Zona A del T. L. T.) che, alla data di censimento, si trovavano nel territorio del Comune.

La popolazione residente di ciascun centro o nucleo diviso fra due o più Comuni (*Tav. 2*) è data dalla somma delle quote parti riportate per il centro o nucleo stesso nei diversi Comuni di appartenenza indicati in nota.

8. - Popolazione presente (*Tav. 1*). — È costituita dalle persone presenti nel Comune considerato, alla data di censimento tanto se residenti nel Comune, quanto se residenti in altri Comuni o all'estero.

9. - Densità demografica dei Comuni (*Tav. 1*). — Rapporto fra il totale della popolazione residente di ciascun Comune e la superficie territoriale del Comune espressa in Km²; il tutto, con riferimento alla data di censimento.

10. - Assenza temporanea (*Tav. 1*). — Riguarda coloro che, alla data di censimento, erano assenti dal Comune di residenza per una qualsiasi delle ragioni di cui al punto 7.

11. - Età (*Tavv. 5 e 6*). — È misurata in anni compiuti e pertanto nelle classificazioni per gruppi gli estremi inferiore e superiore di ciascuna classe sono espressi in anni compiuti. Così, ad es.:

fino a 6 anni: dalla nascita fino al 6^a anno di vita compiuto (cioè fino al 6^a compleanno);

da 6 a 10 anni: dal 6^o anno compiuto fino al 10^o anno compiuto (cioè fino al 10^o compleanno);

da 10 a 14 anni: dal 10^o anno compiuto fino al 14^o anno compiuto (cioè fino al 14^o compleanno);

da 14 a 18 anni: dal 14^o anno compiuto fino al 18^o anno compiuto (cioè fino al 18^o compleanno);

.....
da 65 anni in poi: dal 65^o anno compiuto in poi.

È da avvertire che i casi di censiti in età ignota sono stati eliminati mediante accertamenti presso i Comuni di residenza e di nascita dei censiti stessi; i rarissimi casi per i quali non è stato possibile accertare l'esatta data di nascita sono stati eliminati in base alle altre notizie del foglio di censimento interferenti con l'età.

12. - Grado di istruzione dei censiti (*Tav. 5*). — Si riferisce al più alto titolo di studio conseguito in qualsiasi scuola (pubblica o privata, italiana o straniera, anche all'estero), non alla più alta classe o al più alto corso frequentato con successo.

— **Analfabeti.** — Sono considerati tali coloro che hanno dichiarato di non sapere nè leggere nè scrivere (analfabeti completi), più coloro che hanno dichiarato di sapere solo leggere o solo scrivere (semi-analfabeti).

— **Alfabeti.** — Sono considerati tali coloro che hanno dichiarato di possedere un titolo di studio o, almeno, di saper leggere e scrivere. Gli scolari delle prime classi elementari, in età da 6 anni in poi, sono stati considerati alfabeti.

— **Alfabeti privi di titolo di studio.** — Coloro che non hanno conseguito neanche il minimo titolo di studio di scuola elementare (certificato di proscioglimento).

— **Alfabeti forniti di titolo di studio di scuola elementare.** — Coloro che hanno conseguito il certificato di proscioglimento o la licenza elementare.

— **Alfabeti forniti di titolo di studio di scuola media inferiore.** — Nel gruppo sono compresi anche coloro che hanno ultimato con successo i corsi ginnasiali.

— **Alfabeti forniti di titolo di studio di scuola media superiore.** — I censiti con titolo di studio di scuola artistica media sono compresi nel gruppo con titolo di studio di scuola media superiore tecnica, professionale e artistica.

13. - Popolazione attiva e popolazione non attiva (Tavv. 6 e 7). — La popolazione attiva è costituita dai censiti in età da 10 anni in poi esercitanti una professione, arte o mestiere. Sono compresi nella popolazione attiva anche i disoccupati, i militari (di leva, volontari e richiamati), i ricoverati temporaneamente in luoghi di cura o di assistenza, i detenuti in attesa di giudizio o condannati a pena inferiore a 5 anni e i confinati, per tutti i quali è stata considerata l'ultima attività professionale esercitata, rispettivamente, prima della disoccupazione, del servizio militare, del ricovero, della detenzione, del confino.

La popolazione non attiva è costituita dai censiti di qualunque età di condizione non professionale e cioè: bambini, studenti, persone in attesa di prima occupazione, donne attendenti alle cure domestiche, proprietari, benestanti, pensionati, infermi o ricoverati in luoghi di cura o di assistenza a tempo indeterminato, inabili permanenti, detenuti condannati a pena di 5 anni e più, persone viventi a carico della pubblica beneficenza, mendicanti, prostitute. Nella tavola 6 la popolazione non attiva considerata è quella in età da 10 anni in poi; pertanto nelle persone in attesa di prima occupazione sono comprese anche quelle, dichiaratesi tali, in età da 10 a 14 anni. Circa le donne attendenti alle cure domestiche, è da tener presente che sono considerate tali anche quelle che, pur esercitando una professione, arte o mestiere, dedicano prevalentemente la propria attività alla casa.

14. - Ramo di attività economica in cui il censito esercita la professione, arte o mestiere (Tav. 6). — La classificazione delle attività economiche predisposta dall'Istituto Centrale di Statistica, che ha per base l'attività (unica o prevalente) delle singole « unità locali » (fabbriche, botteghe artigiane, laboratori negozi, sedi e filiali bancarie e assicurative, ospedali, gabinetti medici e studi professionali, esercizi pubblici, ecc.), si articola in categorie raggruppate in classi e successivamente in rami.

L'ordine di successione dei rami prende anzitutto in considerazione le attività economiche riguardanti la lavorazione della terra, l'allevamento del bestiame e la cattura di animali (agricoltura, caccia e pesca); poi lo sfruttamento del sottosuolo e la trasformazione dei prodotti (industrie estrattive e manifatturiere); seguono le costruzioni edilizie e stradali e le installazioni di impianti; indi, la produzione e distribuzione di energia elettrica e di gas e la distribuzione di acqua; i trasporti di cose e di persone e le comunicazioni di notizie; il commercio; il credito, le assicurazioni e le gestioni finanziarie; le prestazioni di servizi riguardanti il settore privato e, infine, i servizi prestati dall'amministrazione statale e da enti pubblici.

15. - Posizione nella professione e condizione sociale (Tavv. 7 e 8). — La condizione del censito in rapporto all'impresa (azienda, ente, ecc.) ove egli svolge la propria attività professionale individua la posizione nella professione. Nel presente fascicolo le predette posizioni, ad esclusione di quella di « coadiuvante », sono state opportunamente raggruppate e i gruppi così formati sono stati denominati, per brevità, « condizioni sociali » che, alla loro volta, sono state riunite in due grandi categorie: I) condizioni di « indipendente », se il censito gestisce l'impresa o, comunque, lavora in conto proprio; II) condizioni di « dipendente », se il censito lavora per conto altrui.

I) INDIPENDENTI

A - Agricoltura, caccia e pesca. — Sono considerati indipendenti: *a*) i conduttori non coltivatori e altri amministratori, cioè coloro che gestiscono un'azienda agricola, forestale, zootecnica o per la caccia o per la pesca, sopportandone il rischio e nella quale non impiegano nè l'opera manuale propria, nè quella dei familiari; *b*) i conduttori coltivatori, cioè coloro che gestiscono un'azienda agricola forestale, zootecnica sopportandone il rischio e nella quale impiegano l'opera manuale propria o quella dei familiari; *c*) i terraticanti, cioè coloro che assumono (di solito per la durata del ciclo vegetativo) i lavori di una determinata coltura, in uno o più appezzamenti di terreno, dando in corrispettivo una prestabilita quantità di prodotto; *d*) i coloni parziari (mezzadri, terziari, ecc.), cioè coloro che coltivano un fondo avuto a colonia parziaria; *e*) i compartecipanti, cioè coloro che assumono, nel corso di un'annata agraria, una parte dei lavori necessari ad una coltivazione legnosa oppure tutti o parte dei lavori necessari ad una coltivazione erbacea, ricevendo come compenso una quota parte del prodotto; *f*) gli altri lavoratori in proprio, quali quelli che svolgono, in conto proprio, una attività di caccia o di pesca, eventualmente con l'aiuto di familiari, avendo o no personale retribuito alle proprie dipendenze.

B - Altri rami di attività economica. — Sono considerati indipendenti: *g*) gli amministratori titolari di azienda, cioè coloro che gestiscono un'azienda industriale, commerciale, ecc., sopportandone il rischio e nella quale non impiegano nè l'opera manuale propria, nè quella dei familiari; *h*) i liberi professionisti, cioè coloro che esercitano, in conto proprio, una professione o arte liberale, senza o con l'aiuto di personale retribuito;

i) gli altri lavoratori in proprio, quali quelli che gestiscono, in conto proprio, una piccola industria o bottega artigiana o negozio e simili, partecipandovi con lavoro manuale, eventualmente con l'aiuto di familiari, avendo o no personale retribuito alle proprie dipendenze.

II) DIPENDENTI

A - *Agricoltura, caccia e pesca.* — Sono considerati dipendenti: a) i dirigenti, cioè coloro che esercitano, con il corrispettivo di una remunerazione, attività con funzioni direttive (tecniche o amministrative) o di rappresentanza per tutta o parte notevole di un'azienda agricola, forestale, zootecnica o per la caccia o per la pesca; b) impiegati, cioè coloro che esercitano, con il corrispettivo di una remunerazione, attività con funzioni esecutive in una delle aziende anzicite; c) altri dipendenti, quali: i lavoratori agricoli (salarati fissi, a contratto annuo, a giornata, ecc.), gli operai, i manovali o braccianti e i garzoni, che svolgono la loro attività in una delle aziende suddette.

B - *Altri rami di attività economica.* — Sono considerati dipendenti: d) i dirigenti, cioè coloro che esercitano, con il corrispettivo di una remunerazione, attività con funzioni direttive (tecniche o amministrative) o di rappresentanza per tutta o parte notevole di un'azienda industriale, commerciale, ecc.; dei dipendenti dello Stato (civili e militari) sono considerati dirigenti quelli di grado superiore al VII e quelli esercitanti attività con funzioni direttive indipendentemente dal grado (capi di istituti di istruzione, ecc.); degli addetti al culto sono considerati dirigenti i vescovi, i capi di convivenze religiose, i parroci e similari; e) impiegati, cioè coloro che esercitano, con il corrispettivo di una remunerazione, attività con funzioni esecutive in una azienda industriale, artigiana, commerciale, ecc.; dei dipendenti dello Stato (civili e militari) sono considerati impiegati quelli di grado inferiore al VI; f) altri dipendenti (di aziende industriali, artigiane, commerciali, ecc.), quali: gli operai (specializzati, qualificati e comuni), i manovali (specializzati e comuni) e i garzoni; i camerieri, barbieri e simili, i lavoratori a domicilio per commissioni di fabbricanti e commercianti.

- **COADIUVANTI DI INDIPENDENTI.** — Sono compresi in questa posizione i familiari (parenti o affini) che coadiuvano un « indipendente », senza avere un rapporto d'impiego regolato in base a contratti di lavoro, nella conduzione di un'azienda, sia che si tratti di azienda agricola, forestale, zootecnica o per la caccia o per la pesca, sia che si tratti di azienda industriale o artigiana o commerciale, ecc.

16. - Famiglia di censimento - Capo famiglia (Tav. 8). — Ai fini del Censimento, per famiglia s'intende l'insieme di più persone abitualmente conviventi (cioè che coabitano e costituiscono un'unica economia, anche se limitata alla sola alimentazione), legate da vincoli di parentela, affinità, adozione, affiliazione, tutela o anche affettivi, nonchè di coloro che convivono con esse per ragioni di lavoro (domestici, garzoni, maggiordomi, ecc.) o perchè dozzinanti o pensionanti. Le famiglie residenti sono quelle i cui membri hanno dimora abituale nel Comune di censimento.

Ai fini del Censimento, capo famiglia è la persona considerata tale dai componenti della famiglia, ancorchè non sopporti il carico familiare.

La differenza fra il totale delle famiglie residenti nel Comune e la somma delle famiglie con capi famiglia addetti all'agricoltura, caccia e pesca e addetti ad altro ramo di attività economica corrisponde alle famiglie con capi famiglia in condizioni non professionali o, eventualmente, in età fino a 10 anni.

17. - Abitazione (Tavv. 9 e 10). — Uno o più vani funzionalmente destinati all'abitare, con ingresso indipendente su strada, pianerottolo, cortile, terrazza, ballatoio e simili, alla data di censimento occupati o destinati ad essere occupati da una famiglia oppure da più famiglie coabitanti. Sono comprese nelle abitazioni tutte le costruzioni in legno destinate all'abitare aventi sempre, però, i caratteri dell'igiene, della stabilità, ecc. Sono escluse, invece, dalla indagine: le costruzioni rurali abitate soltanto durante i lavori agricoli stagionali dagli addetti ai lavori stessi; le abitazioni con diritto di extraterritorialità (ambasciate, ecc.); i locali ad uso delle convivenze (caserme, conventi, ospedali, ecc.) e, infine, quelli adibiti esclusivamente all'esercizio di una attività economica (uffici, laboratori, gabinetti medici, ecc.).

18. - Abitazione occupata e non occupata (Tavv. 9 e 10). — Le abitazioni occupate abitualmente da una o più famiglie residenti nel Comune sono considerate « abitazioni occupate »; sono considerate tali anche le camere di albergo costituenti appartamento a se stante, semprechè occupate abitualmente da persone residenti nel Comune. Ne consegue che gli abitanti relativi alle dette abitazioni sono quelli residenti (presenti o assenti alla data di censimento), il cui ammontare può essere inferiore, anche in misura sensibile,

alla popolazione residente del Comune a causa delle eventuali aliquote di detta popolazione (membri permanenti di convivenze, senza tetto, sfollati, ecc.) che non dispongono di abitazione nel Comune di iscrizione anagrafica.

Le abitazioni costruite, restaurate o trasformate di recente e ancora non abitate, quelle sfitte per qualsiasi ragione o anche occupate, periodicamente o no, da famiglia che abbia altrove la dimora abituale, sono considerate « abitazioni non occupate ». Le camere di albergo costituenti appartamento a se stante, non occupate abitualmente da persone residenti nel Comune, sono state considerate come locali della convivenza e, pertanto, non sono state rilevate.

19. - Altri alloggi (*Tav. 9*). — Si intendono tutti gli alloggi non destinati funzionalmente all'abitare (alloggi di fortuna) occupati abitualmente da una o più famiglie residenti, presenti o assenti alla data di censimento (ad es. grotte, baracche, cantine, magazzini, negozi, uffici, locali di scuole e caserme, alloggi in campi profughi, archi di mura antiche e di ponti, carrozzoni ambulanti). Sono comprese negli altri alloggi anche le camere di albergo isolate (non costituenti appartamento), semprechè dimora non provvisoria di persone residenti nel Comune.

20. - Vano utile o stanza (*Tav. 9*). — Spazio coperto, delimitato da ogni lato da pareti (in muratura, legno o vetro), che riceve luce e aria dirette e di ampiezza tale da contenere almeno un letto. La cucina, l'ingresso, nonchè i vani ricavati dalle soffitte, se in possesso dei requisiti citati, sono considerati stanze.

Le stanze che compongono le abitazioni comprendono sia quelle destinate esclusivamente ad abitazione, sia quelle destinate esclusivamente ad altro uso (ad es. laboratorio, ufficio, studio professionale), sia quelle, infine, destinate promiscuamente ad abitazione e altro uso.

21. - Vano accessorio; cucina (*Tav. 10*). — Vano che non riceve luce o aria diretta o non ha una ampiezza sufficiente a contenere un letto o, pur avendo tali requisiti, è destinato, per costruzione o successiva trasformazione, ai servizi igienici (bagno, toletta, latrina) oppure al disimpegno di altri vani (corridoio e simili).

Per cucina si intende il vano (utile o accessorio) con almeno uno dei due seguenti requisiti: impianto fisso per la cottura delle vivande, impianto fisso di acquaio per la rigovernatura delle stoviglie.

22. - Titolo di godimento delle abitazioni (*Tav. 9*). — Dei titoli di godimento sono stati posti in evidenza: proprietà e usufrutto, affitto (compreso il subaffitto); la differenza fra il totale delle abitazioni e la somma relativa ai titoli suddetti comprende le abitazioni in godimento per: enfiteusi, prestazione di servizi (coloni parziari, portieri, guardiani, ecc.), uso gratuito.

23. - Servizi installati (*Tav. 10*). — L'espressione « esterna », adottata per l'impianto di acqua potabile di acquedotto e per la latrina, vuol significare che i predetti servizi sono ubicati o nel corpo del fabbricato che comprende l'abitazione (ballatoi, pianerottoli, cortili, ecc.) o, eventualmente, nel giardino od orto annessi al medesimo, a disposizione dei soli abitanti del fabbricato e non del pubblico in genere.

Per abitazioni sfornite di acqua potabile e di latrina s'intendono quelle che non dispongono di tali servizi, nè all'interno, nè all'esterno; sfornite di qualsiasi servizio, quelle che non dispongono nemmeno di cucina.

TAVOLE

TAV. I — Superficie territoriale e densità - Popolazione per sesso : residente, per specie di località

N d'or- dine	C O M U N I	Superficie territoriale ha	Densità ab./km ²	P O P O L A Z I O N E								
				nei centri			nei nuclei			nelle case sparse		
				M	F	MF	M	F	MF	M	F	MF
1	Acquanegra Cremonese	921	196	643	646	1.289	259	219	478	20	18	38
2	Agnadello	1.203	201	807	780	1.587	403	364	767	32	27	59
3	Annicco	1.907	216	1.761	1.823	3.584	225	195	420	60	49	109
4	Azzanello	1.100	157	682	679	1.361	159	154	313	25	27	52
5	Bagnolo Cremasco	1.025	288	1.323	1.320	2.643	120	103	223	45	42	87
6	Bonemerse	568	204	162	172	334	384	357	741	40	43	83
7	Bordolano	807	149	436	402	838	175	148	323	20	20	40
8	Ca' d'Andrea	1.687	106	694	726	1.420	174	166	340	19	14	33
9	Calvatone	1.332	149	962	930	1.892	—	—	—	42	45	87
10	Camisano	1.073	152	534	519	1.053	317	257	574	4	5	9
11	Capergnatica	672	276	870	838	1.708	57	63	120	17	10	27
12	Cappella Cantone	1.302	103	385	349	734	332	256	588	13	11	24
13	Cappella de' Picenardi	1.392	117	675	602	1.277	180	166	346	—	—	—
14	Capralba	1.325	138	580	545	1.125	283	273	556	80	67	147
15	Casalbuttano ed Uniti	2.294	286	2.546	2.758	5.304	624	556	1.180	33	33	66
16	Casale Cremasco Vidolasco	880	157	419	410	829	280	250	530	9	11	20
17	Casaletto Ceredano	634	206	535	541	1.076	93	98	191	24	14	38
18	Casaletto di Sopra	847	111	233	181	414	260	232	492	17	14	31
19	Casaletto Vaprio	539	192	357	328	685	137	138	275	41	33	74
20	Casalmaggiore	6.363	239	6.481	6.919	13.400	232	183	415	703	667	1.370
21	Casalmorano	1.199	202	999	1.100	2.099	99	115	214	56	47	103
22	Casteldidone	1.069	119	573	566	1.139	25	26	51	40	39	79
23	Castel Gabbiano	559	108	256	193	449	63	66	129	11	14	25
24	Castelleone	4.478	197	3.037	3.190	6.227	1.288	1.089	2.377	112	105	217
25	Castelverde	3.068	163	1.681	1.629	3.310	845	807	1.652	18	20	38
26	Castelvisconti	960	125	524	498	1.022	62	50	112	35	27	62
27	Cella Dati	1.890	104	563	560	1.123	400	360	760	44	36	80
28	Chieve	625	170	505	419	924	35	40	75	32	29	61
29	Cicognolo	702	165	486	469	955	94	96	190	7	8	15
30	Cingia de' Botti	1.433	154	674	688	1.362	407	403	810	18	14	32
31	Corte de' Cortesi con Cignone	1.250	190	883	1.016	1.899	207	195	402	40	29	69
32	Corte de' Frati	2.017	131	975	971	1.946	371	307	678	5	5	10
33	Credera Rubbiano	1.383	165	1.074	1.032	2.106	65	56	121	27	26	53
34	Crema	3.411	818	10.844	11.854	22.698	1.823	1.668	3.491	894	806	1.700
35	Cremona	6.970	985	26.962	32.187	59.149	4.171	4.074	8.245	627	615	1.242
36	Cremonano (a)	1.613	179	1.114	1.042	2.156	332	268	600	74	65	139
37	Crotta d'Adda	1.328	111	573	527	1.100	133	140	273	53	52	105
38	Cumignano sul Naviglio	659	135	378	324	702	92	78	170	10	6	16
39	Derovere	971	125	416	412	828	197	187	384	—	—	—
40	Dovera	2.023	162	1.190	1.167	2.357	424	380	804	68	55	123
41	Drizzona	1.164	113	598	604	1.202	51	35	86	18	13	31
42	Fiesco	803	160	490	475	965	171	150	321	—	—	—
43	Formigara	1.249	143	715	648	1.363	180	151	331	50	43	93
44	Gabbioneta Binanuova	1.560	121	736	762	1.498	163	180	343	28	24	52
45	Gadesco Pieve Delmona	1.704	154	767	724	1.491	564	499	1.063	35	31	66
46	Genivolta	1.851	136	660	669	1.329	588	484	1.072	64	50	114
47	Gerre de' Caprioli	813	98	291	273	564	100	102	202	16	13	29
48	Gòmbito	933	125	510	446	956	97	86	183	14	11	25
49	Grontardo	1.201	173	739	766	1.505	282	244	526	22	25	47
50	Grumello Cremonese ed Uniti	2.201	166	1.441	1.464	2.905	307	278	585	78	84	162
51	Gussola	2.528	139	1.350	1.431	2.781	266	253	519	111	92	203
52	Isola Dovarese	931	220	903	1.004	1.907	51	35	86	34	24	58
53	Izano	613	267	817	792	1.609	12	14	26	—	—	—
54	Madignano	1.064	174	777	754	1.531	116	117	233	44	47	91
55	Malagnino	1.067	150	184	181	365	604	561	1.165	36	38	74
56	Martignana di Po	1.474	118	705	701	1.406	74	69	143	101	92	193
57	Monte Cremasco	230	322	366	360	726	—	—	—	10	5	15

(a) Con D. P. 9-7-1953, n. 566 (G. U. n. 182 dell'11-8-1953) dal comune di Cremonano sono stati staccati i territori dei ricostituiti comuni di Campagnola Cremasca e di Pianengo:

Segue: TAV. I — Superficie territoriale e densità - Popolazione per sesso: residente, per specie di località

N d'or- dine	C O M U N I	Superficie territoriale ha	Densità ab./km ²	P O P O L A Z I O N E								
				nei centri			nei nuclei			nelle case sparse		
				M	F	MF	M	F	MF	M	F	MF
58	Montòdine	1.157	200	1.106	1.032	2.138	93	81	174	—	—	—
59	Moscazzano	794	136	476	402	878	78	75	153	27	24	51
60	Motta Baluffi	1.599	131	705	727	1.432	249	267	516	77	68	145
61	Offanengo	1.241	267	1.554	1.527	3.081	68	55	123	53	51	104
62	Olmeneta	904	164	499	470	969	230	228	458	27	28	55
63	Ostiano	1.917	197	1.495	1.650	3.145	170	157	327	153	153	306
64	Paderno Ponchielli	2.364	168	1.280	1.372	2.652	650	618	1.268	34	25	59
65	Palazzo Pignano	870	273	1.135	1.078	2.213	53	46	99	35	26	61
66	Pandino	2.209	218	1.931	1.913	3.844	363	324	687	157	138	295
67	Pèrsico Dòsimo	2.032	168	868	863	1.731	824	756	1.580	43	50	93
68	Pescarolo ed Uniti	1.640	162	1.107	1.130	2.237	210	186	396	11	13	24
69	Pessina Cremonese	2.216	105	835	766	1.601	370	297	667	31	31	62
70	Piadena	1.976	196	1.769	1.914	3.683	—	—	—	103	89	192
71	Pierànica	270	248	335	334	669	—	—	—	—	—	—
72	Pieve d'Olmi	1.924	117	315	337	652	760	662	1.422	83	101	184
73	Pieve San Giacomo	1.501	179	715	723	1.438	603	552	1.155	50	45	95
74	Pizzighetone	3.158	228	2.523	2.251	4.774	1.032	885	1.917	259	249	508
75	Pozzàglio ed Uniti	2.027	135	1.222	1.149	2.371	152	123	275	47	41	88
76	Quintano	281	164	211	194	405	20	30	50	3	3	6
77	Ricengo	1.231	132	410	370	780	335	301	636	111	103	214
78	Ripalta Arpina	679	151	447	421	868	79	66	145	5	9	14
79	Ripalta Cremasca	1.460	218	1.336	1.266	2.652	216	186	402	64	59	123
80	Rivarolo del Re ed Uniti	2.691	130	1.296	1.295	2.591	247	237	484	237	192	429
81	Rivolta d'Adda	2.961	221	2.092	2.273	4.365	733	708	1.441	396	352	748
82	Robecco d'Òglio	1.795	178	1.128	1.150	2.278	334	308	642	150	125	275
83	Romanengo	1.470	188	986	1.018	2.004	301	272	573	110	80	190
84	Salvirola	729	161	341	343	684	209	230	439	25	25	50
85	San Bassano	1.350	180	1.017	1.052	2.069	147	111	258	60	39	99
86	San Daniele Ripa Po	2.468	101	923	911	1.834	309	296	605	32	17	49
87	San Giovanni in Croce	1.595	153	1.014	1.008	2.122	76	65	141	110	74	184
88	San Martino del Lago	1.027	110	389	365	754	193	174	367	6	4	10
89	Scandolara Ravara	1.702	162	1.271	1.323	2.594	30	26	56	55	52	107
90	Scandolara Ripa d'Òglio	567	206	437	434	871	131	124	255	21	22	43
91	Sergnano	1.235	191	1.015	937	1.952	159	127	286	75	45	120
92	Sesto ed Uniti	2.610	159	1.429	1.507	2.936	589	541	1.130	39	32	71
93	Solarolo Rainèrio	1.123	167	864	867	1.731	48	38	86	33	28	61
94	Soncino	4.484	216	3.042	3.287	6.329	1.294	1.227	2.521	433	406	839
95	Soresina	2.829	398	4.469	4.992	9.461	797	683	1.480	160	149	309
96	Sospiro	1.889	223	1.576	1.635	3.211	424	392	816	95	85	180
97	Spinadesco	1.724	113	755	716	1.471	200	163	363	65	57	122
98	Spineda	1.019	110	319	321	640	209	192	401	39	41	80
99	Spino d'Adda	1.972	153	795	797	1.592	696	563	1.259	88	81	169
100	Stagno Lombardo	3.916	91	611	635	1.246	1.171	1.048	2.219	53	53	106
101	Ticengo	804	114	290	311	601	143	123	266	23	28	51
102	Torlino	558	142	352	346	698	19	14	33	35	28	63
103	Tornata	1.013	109	532	513	1.045	—	—	—	27	28	55
104	Torre de' Picenardi	1.715	175	1.245	1.317	2.562	186	190	376	25	35	60
105	Torricella del Pizzo	2.491	66	508	534	1.042	265	238	503	53	40	93
106	Trescore Cremasco	591	345	1.041	999	2.040	—	—	—	—	—	—
107	Trigolo	1.603	161	933	961	1.894	352	321	673	10	2	12
108	Vaiano Cremasco	614	394	1.168	1.166	2.334	—	—	—	45	43	88
109	Vailate	964	329	1.366	1.415	2.781	181	178	359	18	15	33
110	Vescovato	1.725	249	1.660	1.717	3.377	440	381	821	48	52	100
111	Volongo	807	145	545	543	1.088	—	—	—	43	41	84
112	Voltido	1.213	101	528	509	1.037	109	81	190	—	—	—
	Provincia	175.569	217	145.102	152.552	297.654	38.000	32.787	68.787	8.058	7.317	15.375

TAV. 2 — Altitudine e popolazione residente dei comuni, delle frazioni geografiche e delle località abitate

COMUNI FRAZIONI GEOGRAFICHE LOCALITÀ ABITATE	Altitudine m	Popolazione residente	COMUNI FRAZIONI GEOGRAFICHE LOCALITÀ ABITATE	Altitudine m	Popolazione residente	COMUNI FRAZIONI GEOGRAFICHE LOCALITÀ ABITATE	Altitudine m	Popolazione residente
ACQUANEGRA CREMONESE	56 39	1.805	Cascina Navazza	68	115	CASANOVA D'OFFREDI	36 31	570
ACQUANEGRA CREMONESE	51 39	1.037	Cascina Pradazzo	64	45	Casanova d'Offredi	36	299
Acquanegra Cremonese *	45	748	Case sparse	—	52	Breda Guazzona	34	114
Casa Tocchi	47	32	BAGNOLO CREMASCO	85 69	2.953	Cascina Canova	34	70
Cascina Fieniletto	42	56	BAGNOLO CREMASCO	85 69	2.636	Cascina Gallizia	36	87
Cascina Paola	39	32	Bagnolo Cremasco *	82	2.461	Case sparse	—	—
Cascina Vernazuola	49	132	Canapificio Comunale	82	36	FOSSA GUAZZONA	35 34	214
Case sparse	—	38	Cascina Bassi di Sotto	75	20	Fossa Guazzona	35	203
FENGO	56 45	768	Cascina Borgogna	82	61	Case sparse	—	11
Fengo	49	541	Case sparse	—	58	PIEVE SAN MAURIZIO	35 33	104
Cascina Fienile del Pesce	50	144	GATTOLINO	82 79	184	Pieve San Maurizio	34	83
Cascina Fienile Fossa	50	63	Gattolino	82	182	Cascina Raineri	34	21
Caseificio	50	20	Case sparse	—	2	Case sparse	—	—
Case sparse	—	—	MOSO (a)	85 80	133	RONCA DE' GOLFERAMI	37 36	287
AGNADELLO	104 88	2.413	Cascina Borlina	81	42	Ronca de' Golferami	36	262
AGNADELLO	104 88	2.413	Cascine del Moso	81	64	Cascina Canovetta	37	25
Agnadello *	95	1.587	Case sparse	—	27	Case sparse	—	—
Cascina Belvedere	97	23	BONEMERSE	40 33	1.158	CALVATONE	33 21	1.979
Cascina Berinzaga	95	26	BONEMERSE	40 33	1.158	Calvatone *	30	1.892
Cascina Bissona	97	42	Bonemerse *	40	334	Case sparse	—	87
Cascina Bonome	104	33	Ca' Fiorana	37	26	CAMISANO	99 90	1.636
Cascina Ca' Bianca	97	28	Cascina Canello	34	66	CAMISANO	99 90	1.636
Cascina Cattanea	96	47	Cascina Capitolo	38	52	Camisano *	97	1.053
Cascina Costa	101	43	Cascina Carèttolo	38	89	Cascina Boschetta	97	58
Cascina Fornace	89	45	Cascina Casazza	37	35	Cascina Caminetti di Sopra	99	44
Cascina Mirabellino	92	31	Cascina Conziolo	37	64	Cascina Caminetti di Sotto	99	18
Cascina Mirabello	93	61	Cascina Fariengo	34	72	Cascina Concòrdia	98	31
Cascina Mirandola	94	82	Cascina Fosse	39	40	Cascina Marchesana	93	85
Cascina Mirandolina	94	51	Cascina Gambera	36	29	Cascina Ravezza	96	74
Cascina Nuova	92	27	Cascina Palazzo	37	63	Cascina Salizza	98	28
Cascina Paradiso	99	46	Cascina Puerone	38	70	Cascina Giacomo	98	48
Cascina San Pietro	93	47	Cascine Ca' Bruciate	39	96	Cascina Torrianelli	91	43
Cascina Sant'Antonio	104	89	Forcello di Bonemerse	36	39	Cascina Torriani	93	40
Cascina Viscontina	95	48	Case sparse	—	83	Cascina Torrianoni	93	61
Case sparse	—	59	BORDOLANO	70 48	1.201	Cascina Zorlesca	93	44
ANNICCO	68 57	4.113	BORDOLANO	70 48	1.201	Case sparse	—	9
ANNICCO	61 57	2.574	Bordolano *	65	838	CAPERGNÀNICA	79 72	1.855
Annico *	60	2.341	Ca' Bianca	65	57	CAPERGNÀNICA	79 75	1.411
Cascina Isola Bella	57	47	Cascina Cigognina	65	64	Capergnànica *	79	1.264
Cascina Villa Cavour	60	55	Cascina Colombara	69	55	Cascina Casocchi	79	48
Cascina Villa Nuova	60	52	Cascina Crottanuova	53	74	Cascina Comuna	77	46
Case sparse	—	79	Cascina Razzina	65	73	Molino Cazzuli	79	26
BARZANIGA	66 60	868	Case sparse	—	40	Case sparse	—	27
Barzaniga	62	752	CA' D'ANDREA	37 31	1.793	PASSARERA	77 72	444
Cascina Barbova	65	56	BROLPASINO	37 36	170	Passarera	75	444
Cascina Caccialupo	64	45	Brolpasino	36	144	Case sparse	—	—
Case sparse	—	15	Cascina San Francesco	36	23	CAPPELLA CANTONE	77 46	1.346
GRONTORTO	68 57	671	Case sparse	—	3	CANTONE DEI FRATI (b)	57 46	151
Grontorto	61	491	CA' D'ANDREA	37 35	448	Cantone dei Frati	52	45
Cascina Barosi	63	65	Ca' d'Andrea *	36	395	Cascina Cantone dei Frati	56	106
Cascina Teranelli	64	23	San Pietro in Mendicate	35	34	Case sparse	—	—
Cascina Tradòglia	63	77	Case sparse	—	19			
Case sparse	—	15						
AZZANELLO	68 50	1.726						
AZZANELLO	68 50	1.726						
Azzanello *	68	1.361						
Cascina Bramano	50	81						
Cascina Fienile	67	72						

(a) Frazione speciale: territorio gravitante sul comune di Trescore Cremasco. — (b) Frazione speciale: territorio gravitante sul comune di Pizzighettone.

Segue: TAV. 2 — Alitudine e popolazione residente dei comuni, delle frazioni geografiche e delle località abitate

COMUNI FRAZIONI GEOGRAFICHE LOCALITÀ ABITATE	Alti- tudine m	Popo- lazione residente	COMUNI FRAZIONI GEOGRAFICHE LOCALITÀ ABITATE	Alti- tudine m	Popo- lazione residente	COMUNI FRAZIONI GEOGRAFICHE LOCALITÀ ABITATE	Alti- tudine m	Popo- lazione residente
OSCASALE	77 51	593	Convento	57	57	MELOTTA	90 85	501
Oscasale	64	350	Palazzo	64	86	Melotta	90	126
Cascina Ca' del Bosco	54	22	Palazzolo	63	56	Cascina Capriola	89	67
Cascina Canova	69	23	Perticato	60	63	Cascina Iopettina	85	40
Cascina Livelli Bianchi (a)	77	42	Roma	64	77	Cascina Lama	89	99
Cascina Livelli Rossi	74	36	Vedova	64	32	Cascina Nuova	89	39
Cascina Retorto	61	101	<i>Case sparse</i>	—	33	Cascine Ruota	87	115
<i>Case sparse</i>	—	19	POLENGO	61 53	865	<i>Case sparse</i>	—	15
SANTA MARIA DEI SABBIONI	69 53	602	Polengo	61	574	CASALETTO VÀPRIO	88 84	1.034
Cappelle	57	211	Cascina Campo del Ferro	55	81	Casaletto Vàprio	88 84	1.034
Santa Maria dei Sabbioni *	60	173	Cascina Campo del Pero	54	68	Casaletto Vàprio *	87	685
Cascina Molino di Sotto	60	23	Cascina Canova	56	38	Cascina Bondenta	85	169
Cascina Oltolina	60	30	Cascina Casaròsio	53	63	Cascina Colombara	87	106
Cascina Ràzziche	60	59	Cascina Caselletta	53	38	<i>Case sparse</i>	—	74
Cascine Guida	61	101	<i>Case sparse</i>	—	3	CASALMAGGIORE	29 17	15.185
<i>Case sparse</i>	—	5	SAN VITO E MODESTO	61 54	887	CAMMINATA-CAPELLA	26 19	1.291
CAPPELLA DE' PICENARDI	43 37	1.623	San Vito e Modesto	61	565	Camminata	25	240
Cansero	39 38	196	Belvedere	56	218	Capella	26	606
Cansero	38	196	Graffignana	57	74	Motta San Fermo	25	173
<i>Case sparse</i>	—	—	<i>Case sparse</i>	—	30	Cascina Albarone	26	19
CAPPELLA DE' PICENARDI	43 39	624	CASALE CREMASCO VIDO- LASCO	99 85	1.379	Cascina la Ronca	25	26
Cappella de' Picenardi *	41	624	CASALE CREMASCO	95 85	825	Gambalone	19	49
<i>Case sparse</i>	—	—	Casale Cremasco *	92	523	Il Paradiso	25	30
ISOLELLO	38 37	194	Cascina Gavazzi	89	87	<i>Case sparse</i>	—	148
Isolello	37	152	Cascina Zorlesca di Sotto	92	28	CASALBELLOTTO	24 20	1.255
Castello	37	42	Cascine Calderera	92	80	Casalbellotto	24	1.122
<i>Case sparse</i>	—	—	Cascine Crocetta	92	87	<i>Case sparse</i>	—	133
VIGHIZZOLO	39 37	609	VIDOLASCO	99 92	554	CASALMAGGIORE	29 23	9.134
Vighizzolo	38	305	Vidolasco	97	306	Agoiolo	27	479
Ca' Mondini	37	69	Montèchio	97	248	Casalmaggiore *	27	5.656
Cascine Mottaiaola	38	235	<i>Case sparse</i>	—	—	Vicobellignano	26	1.556
<i>Case sparse</i>	—	—	CASALETTO CEREDANO	77 58	1.305	Vicoboneghisio	24	638
CAPRALBA	100 88	1.828	CA' DE' VAGNI	73 58	128	Cascina Cazunenta	25	28
Capralba *	96	748	Ca' de' Vagni	59	63	Santuario Fontana	26	56
Cascina Balzarina	88	48	Pèrsia	60	48	Strada	27	111
Cascina Benzona	98	30	<i>Case sparse</i>	—	17	<i>Case sparse</i>	—	610
Cascina Campisico di Sopra	91	106	CASALETTO CEREDANO	77 61	1.177	CICOGNARA-RONCADELLO	23 21	783
Cascina Campisico di Sotto	90	90	Caletto Ceredano *	65	1.013	Cicognara-Roncadello (b)	23	600
Cascina Pradello	95	22	Le Gerre	77	48	Cascina Pomati	23	50
Cascina Remuseita	91	120	Passarera Corta	66	95	Corte Gentilmana	22	18
<i>Case sparse</i>	—	124	<i>Case sparse</i>	—	21	Oratorio	23	28
FARINATE	98 88	540	CASALETTO DI SOPRA	91 85	937	<i>Case sparse</i>	—	87
Farinate	94	377	Casaletto di Sopra *	89	288	FOSSACAPRA	25 23	463
Cascina Famosa	88	50	Cascina Boscovito	89	49	Fossacaprara	25	440
Cascina San Fabiano	94	29	Cascina Cascinetto	87	26	<i>Case sparse</i>	—	23
Cascina Volpino	98	61	Cascina Fornace	89	57	QUÀTTROCASE	22 20	633
<i>Case sparse</i>	—	23	<i>Case sparse</i>	—	16	Quattrocasa	22	548
CASALBUTTANO ED UNITI	64 53	6.550	CASALETTO DI SOPRA	91 85	436	<i>Case sparse</i>	—	85
Casalbuttano *	61	4.165	Casaletto di Sopra *	89	288	VALLE DI CASALBELLOTTO	21 17	279
Boffalora	59	110	Cascina Boscovito	89	49	Valle di Casalbellotto	17	73
Boschetto	60	63	Cascina Cascinetto	87	26	<i>Case sparse</i>	—	206
Casella	59	56	Cascina Fornace	89	57			

(a) Nucleo diviso con il comune di Soresina. -- (b) Centro diviso con il comune di Viadana (Mantova).

Segue: TAV. 2 — *Altitudine e popolazione residente dei comuni, delle frazioni geografiche e delle località abitate*

COMUNI FRAZIONI GEOGRAFICHE LOCALITÀ ABITATE	Alti- tudine m	Popo- lazione residente	COMUNI FRAZIONI GEOGRAFICHE LOCALITÀ ABITATE	Alti- tudine m	Popo- lazione residente	COMUNI FRAZIONI GEOGRAFICHE LOCALITÀ ABITATE	Alti- tudine m	Popo- lazione residente
VICOMOSCANO-STAFFOLO	<u>24</u> 23	1.347	CORTEMADAMA	<u>67</u> 51	891	SAN MARTINO IN BELISETO	<u>55</u> 52	944
Vicomoscano-Staffolo	23	1.269	Cortemadama	64	311	San Martino in Beliseto	53	497
Case sparse	—	78	Ca' di Sopra	63	99	Cascina Borgonuovo	52	114
CASALMORANO	<u>69</u> 61	2.416	Campagnolo	61	108	Cascina Cavallara-Lazzaretto	54	197
Casalmorano	69	1.910	Cascina Fenilette	60	56	Cascina Maitocco	54	28
Casalmorano *	67	1.759	Cascina Girlo e Girino	56	53	Cascina Mancapane	54	66
Cascina Breda	67	28	Castello	56	31	Casella	52	37
Cascina Camagra	68	52	Guzzona	59	63	Case sparse	—	5
Case sparse	—	71	Règona	57	81	CASTELVISCONTI	<u>68</u> 49	1.196
MIRABELLO CIRIA	<u>68</u> 61	506	Regonetta	56	71	Castelvisconti	66	244
Mirabello Ciria	65	340	Case sparse	—	18	Campagna	64	244
Cascina Capellana	64	42	LE VALLI	<u>74</u> 66	458	Campagna	64	244
Cascina Cappellanetta	64	35	Le Valli	66	294	Case sparse	—	—
Cascina Commenda	65	57	Guzzafame	69	74	CASTELVISCONTI	<u>68</u> 49	952
Case sparse	—	32	Santa Maria Bressanoro	68	20	Castelvisconti *	66	778
CASTELDIDONE	<u>29</u> 25	1.269	Villa Ponzona	67	26	Cascina Goletta	56	57
Casteldidone	29	1.269	Case sparse	—	44	Cascina Sant'Antonio	52	55
Casteldidone *	27	1.139	SAN LATINO	<u>70</u> 56	422	Case sparse	—	62
Cascina Ronchi	26	51	San Latino (b)	66	229	CELLA DATI	<u>35</u> 27	1.963
Case sparse	—	79	Canove	67	71	Cella Dati	35	562
CASTEL GABBIANO	<u>107</u> 97	603	Cascina Vallotta di Sotto	67	60	Cella Dati *	34	215
Castel Gabbiano	107	603	San Giacomo (c)	63	41	Cascina Torretta	34	66
Castel Gabbiano *	100	449	Case sparse	—	21	Cascina Tucenga	34	62
Cascina Bettola (a)	104	50	CASTELVERDE	<u>55</u> 49	5.000	Chiesa San Lorenzo Mondinari (d)	34	10
Cascina Fienili	99	79	Castelverde	55	1.263	San Lorenzo Mondinari	34	178
Case sparse	—	25	Castagnino Secco	50	1.263	Case sparse	—	31
CASTELLEONE	<u>74</u> 51	8.821	Castagnino Secco *	55	992	PUGNOLO	<u>35</u> 29	755
Castelleone	73	7.050	Breda de' Bugni	50	144	Pugnolo	34	515
Castelleone *	66	4.817	Cascina Fossadoldo	51	109	Cascina Aghizzone	34	27
Pellegra	66	107	Case sparse	—	18	Cascina Torre	34	89
Pradazzo	66	235	CASTELNUOVO DEL ZAPPA	<u>55</u> 51	636	Fontana	32	102
Santuàrio della Misericordia	66	234	Castelnuovo del Zappa	55	436	Case sparse	—	22
Battaglia	66	171	Castelletto Anghinori	53	82	REBOANA-ALFEO	<u>34</u> 27	646
Cascina Boschetto	64	26	Licengo	52	118	Reboana-Alfeo	34	393
Cascina Cantoncello	64	72	Case sparse	—	—	Boschetto	30	36
Cascina Fenili di Sopra	69	70	COSTA SANT'ABRAMO	<u>52</u> 50	661	Castelletto Ugolani	27	42
Cascina Fenili di Sotto	69	77	Costa Sant'Abramo	51	482	Dozzo de' Frati	30	148
Cascina Fustagno	68	110	Cascina Boffalora	52	41	Case sparse	—	27
Cascina Novella	71	42	Cura Affaitati	51	56	CHIEVE	<u>80</u> 67	1.060
Cascina San Vittore	65	44	Fornace	51	40	Chieve	80	1.060
Cascina Stella	64	46	Gramigna	51	42	Chieve *	80	924
Cascina Vallotta di Mezzo	67	33	Case sparse	—	—	Molino	70	45
Cascina Vallotta di Sopra	68	117	LIVRASCO	<u>50</u> 49	419	San Cipriano	68	30
Cavagnolo	73	76	Livrasco	50	258	Case sparse	—	61
Cortellona	70	62	Cascina Livraschino	49	64	CHIEVE	<u>80</u> 67	1.060
Fornace Oriolo	71	35	Corte Nuova	49	97	Chieve *	80	924
Gallotta di Sopra	70	47	Case sparse	—	—	Molino	70	45
Gallotta di Sotto	69	28	MARZALENGO	<u>52</u> 50	677	San Cipriano	68	30
Gramignana	69	121	Marzalengo	52	398	Case sparse	—	61
Molino Becchetto	67	35	Cascina Cantarane	51	57	CICOGNOLO	<u>44</u> 39	1.160
Molino La Bruna	58	23	Cascina Dosso Baroardo	51	68	Cicognolo	44	1.160
Molino Lurano	67	47	Castelletto del Lupo	51	49	Cicognolo *	44	955
Tera di Casso	65	85	Muradelle	51	90	Casamarza	41	83
Tera Santo Spirito	69	40	Case sparse	—	15	Cascinetto	40	26
Valserino	71	116	OSSALENGO	<u>51</u> 49	400	Dozzo Pallavicino	43	81
Case sparse	—	134	Ossalengo	49	247	Case sparse	—	15
			Costa Santa Caterina	50	153			
			Case sparse	—	—			

(a) Nucleo diviso con il comune di Fara Olivana con Sola (Bergamo). — (b) Centro diviso con il comune di Gombito. — (c) Nucleo diviso con il comune di San Bassano. — (d) Nucleo speciale: chiesa.

Seque: Tav. 2 — Altitudine e popolazione residente dei comuni, delle frazioni geografiche e delle località abitate

COMUNI FRAZIONI GEOGRAFICHE LOCALITÀ ABITATE	Alti- tudine m	Popo- lazione residente	COMUNI FRAZIONI GEOGRAFICHE LOCALITÀ ABITATE	Alti- tudine m	Popo- lazione residente	COMUNI FRAZIONI GEOGRAFICHE LOCALITÀ ABITATE	Alti- tudine m	Popo- lazione residente
CINGIA DE' BOTTI	33	2.204	NOCI GARIONI	53	318	Valsecchi	70	115
	27			49		Villa Carioni	75	68
CINGIA DE' BOTTI	33	1.634	Noci Garioni	50	318	Villa Vailati	70	94
	27		<i>Case sparse</i>	—	—	Ville Trezzi-Prémoli	75	163
Cingia de' Botti *	32	1.073				<i>Case sparse</i>	—	1.581
Ca' de' Corti	32	186	CREDERA RUBBIANO	76	2.280	OMBRIANO	82	3.173
Càgliano	32	25		53			73	
Casaletto di Sotto	27	84	CREDERA	76	1.024	Ombriano	80	2.852
Caseificio	32	18		53		Cascina Aceto	77	24
Ospedale	33	68	Cascine San Carlo	76	112	Cascina Comuna	77	33
Pieve Gurata	33	166	Credera *	70	767	Cascina Severgnini	80	54
<i>Case sparse</i>	—	14	Cascina Bosco	55	29	Ombrianello	73	183
VIDICETO	33	570	Cascina Ramelli	55	67	<i>Case sparse</i>	—	27
	32		<i>Case sparse</i>	—	49	VERGONZANA	81	352
Vidiceto	33	289	ROVERETO	74	552		73	
Gurata	33	263		53		Vergonzana	73	260
<i>Case sparse</i>	—	18	Rovereto	70	652	<i>Case sparse</i>	—	92
CORTE DE' CORTESI CON CIGNONE	63	2.370	<i>Case sparse</i>	—	—	CREMONA	50	68.636
	46		RUBBIANO	74	704		36	
CAMPAGNOLA	58	457	Rubbiano	67	675	CAVA TIGOZZI	50	1.306
	50		Cascina Bòdrio	56	25		41	
Campagnola	53	185	<i>Case sparse</i>	—	4	Cava Tigozzi (a)	46	1.054
Cascina Cantonata	57	100	CREMA	82	27.889	Cascina Bosco	42	26
Cascina Cortesina	53	62		67		Cascina Maraschino	50	18
Cascina Quadri	56	59	CREMA	82	24.364	Cascina Marasco	50	49
<i>Case sparse</i>	—	51		67		Cascina Marasco Basso	42	43
CIGNONE	63	842	Crema *	79	17.603	Cascina Mensa Vescovile	41	35
	57		Crocicchio	79	188	<i>Case sparse</i>	—	81
Cignone	62	778	Sabbioni	75	532	CREMONA	50	66.376
Cascina Colombarone	62	64	Santa Maria della Croce	77	1.263		36	
<i>Case sparse</i>	—	—	Ca' delle Mosche	72	26	Bagnara	40	265
CORTE DE' CORTESI	62	1.071	Camporelle	75	56	Boschetto	49	134
	46		Cascina Boscarina	78	40	Cremona*	45	56.018
Corte de' Cortesi *	61	936	Cascina Bosco	79	43	Migliaro	49	223
Cascina Gussolo	57	45	Cascina Breda I	73	37	Picinengo	49	183
Cascina San Giovanni	62	72	Cascina Breda II	73	24	San Felice	44	437
<i>Case sparse</i>	—	18	Cascina Breda III	73	22	San Sigismondo	43	395
CORTE DE' FRATI	53	2.634	Cascina Brunello	77	22	Battaglione	39	150
	37		Cascina Braccia	76	45	Ca' Basse	40	196
ALFIANO VÈCCHIO	48	550	Cascina del Fante	78	63	Ca' Bianca	49	35
	37		Cascina Dolera	70	45	Ca' Biondo	50	39
Alfiano Vècchio	48	174	Cascina Dossello	72	21	Ca' de' Iazzi	47	23
Alfiano Nuovo	47	190	Cascina Dosso Moronc	72	55	Ca' del Binda	49	32
Cascina Ca' dell'Ora	47	76	Cascina Giardino	74	20	Ca' del Ferro	44	46
Cascina Campagna	47	35	Cascina Gilera	74	35	Ca' dell'Àia	44	57
Cascina Fenile d'Alfiano	47	66	Cascina Isola	77	33	Ca' della Pace	49	55
<i>Case sparse</i>	—	—	Cascina Miràndola	74	42	Ca' del Pesce	45	46
ASPICE	49	615	Cascina Monticelli	78	37	Ca' del Pozzo	47	55
	48		Cascina Mosi	79	86	Ca' del Varolo	47	34
Àspice	48	615	Cascina Nuova	76	31	Ca' de' Mainardi	43	51
<i>Case sparse</i>	—	—	Cascina Olmo	77	145	Ca' de' Somenzi	48	28
CORTE DE' FRATI	53	965	Cascina Ospedale	75	51	Ca' di Mezzo	49	39
	42		Cascina Palazzina	73	52	Canova Bellini	39	42
Corte de' Frati *	50	729	Cascina Pasquini	73	23	Ca' Nuova	49	27
Cascina Canova	49	35	Cascina Picco	78	72	Ca' Rotte	49	36
Cascina Fenile-Luoghi Pii	49	49	Cascina Pozzo	77	24	Cascina Ballottino	41	39
San Sillò	46	142	Cascina Prémoli	75	56	Cascina Belgiardino I	49	48
<i>Case sparse</i>	—	10	Cascina Quartiere	78	108	Cascina Belgiardino II	49	42
GRUMONE	50	186	Cascina Riboli	70	31	Cascina Belgiardino III	44	39
	40		Cascina Sant'Antonio	73	23	Cascina Biraga	47	41
Grumone	48	110	Cascina Terni	73	34	Cascina Boscone	39	48
Pieve Grumone	47	76	Cascina Torre di Sopra di Santa Maria	76	67	Cascina Bosconello	39	22
<i>Case sparse</i>	—	—	Cascina Torre di Vairano (a)	78	33	Cascina Breda	49	61
			Cascina Valcareuga	75	44	Cascina Caffa	49	24
			Cascina Zanetto	75	82	Cascina Cambonino di Sopra	46	49
			Cascinello I	75	58	Cascina Cambonino di Sotto	47	49
			Cascinello II	72	61	Cascina Canova	49	31
			Garzide di Sopra	80	30	Cascina Cappuccina	42	47
			Garzide di Sotto	77	52	Cascina Carbonara	46	54
			I Saletti	78	42	Cascina Carobbio	49	33
			Milino La Palazzina	77	32	Cascina Carpanella	38	25
			Rossi Martini di Sopra	75	193	Cascina Carpena	38	25
			Saletti	78	140	Cascina Carrelli	46	46
			San Bernardino	73	192	Cascina Carrera	40	21
			Santa Maria dei Mosi (b)	79	7	Cascina Caselle	49	28
			Santo Stefano	78	30	Cascina Cavaletto	38	34
			Stati Uniti-Ceriola (c)	76	29	Cascina Chiavichino	49	28
			Torchio	76	40	Cascina Co' Duro	49	133
			Vairano	78	114	Cascina Colombara	39	40

(a) Nucleo diviso con il comune di Cremona. — (b) Nucleo speciale: chiesa. — (c) Nucleo diviso con il comune di Ripalta Cremasca. — (d) Centro diviso con il comune di Sesto ed Uniti.

Seque: TAV. 2 — Altitudine e popolazione residente dei comuni, delle frazioni geografiche e delle località abitate

COMUNI FRAZIONI GEOGRAFICHE LOCALITÀ ABITATE	Alti- tudine m	Popo- lazione residente	COMUNI FRAZIONI GEOGRAFICHE LOCALITÀ ABITATE	Alti- tudine m	Popo- lazione residente	COMUNI FRAZIONI GEOGRAFICHE LOCALITÀ ABITATE	Alti- tudine m	Popo- lazione residente
FIESCO	75 68	1.286	PIEVE DELMONA	45 42	790	GÒMBITO	66 49	894
FIESCO	75 68	1.286	Pieve Delmona	45	315	Gòmbito *	65	765
Fiesco *	73	965	Bagnaroletto	43	21	San Latino (e)	66	85
Abbadia Santa Marta	68	158	Cascina Canovetta	42	19	Cascina Vinzasca	51	37
Cascina Campazzo	74	43	Cascina Castellozzone	43	82	Case sparse	—	7
Cascina Giacinta	71	85	Cascina Fenile	43	39	GRONTARDO	47 44	2.078
Cascina Mirasole	74	35	Cascina Risorta	43	64	GRONTARDO	47 45	1.135
Case sparse	—	—	Cascina Ronchi	43	23	Grontardo *	46	964
FORMIGARA	63 43	1.787	Cascine Bagnorolo	43	68	Cascina Bosco	47	65
CORNALETO	62 49	699	Cascine Torrenuova - Ca' de' Frati	43	112	San Giovanni al Deserto	46	88
Cornaletto-Boffalora (a)	62	480	Case sparse	—	47	Case sparse	—	18
Cascina Allemagna	59	35	SAN PIETRO	45 44	445	LEVATA	47 44	943
Cascina Fasola	50	100	San Pietro	44	278	Levata	46	541
Cascina Filazzi	60	32	Cascine Ca' del Morso	45	68	Ca' del Rozzo	44	25
Case sparse	—	52	Cascine Prato Muzio	45	99	Ca' del Sole	44	36
FORMIGARA	63 43	1.038	Case sparse	—	—	Cascina Barchetti	45	110
Formigara *	59	883	GENIVOLTA	82 55	2.515	Cascina Palazzo	45	138
Cascina Sant'Eurosia	60	101	Genivolta *	70	1.329	Cascina Ruina	47	64
Cascine Biasolo e Bassanona	50	39	Cascina Balante	70	33	Case sparse	—	29
Cascine Bosco e Pastorello	58	24	Cascina Boffalora	74	126	GRUMELLO CREMONESE ED UNITI	59 47	3.652
Case sparse	—	41	Cascina Bonanome-Valle	61	140	FARFENGO	59 56	475
GABBIONETA BINANUOVA	48 33	1.893	Cascina Brugnano	64	139	Farfengo	58	440
BINANUOVA	48 40	784	Cascina Cascinetta	69	59	Cascina Cerro	56	26
Binanuova	40	645	Cascina Cella	56	45	Case sparse	—	—
Cascina Menabue	46	44	Cascina Cicognaro	60	60	GRUMELLO CREMONESE	56 47	2.594
Cascina Montepelato	46	20	Cascina Montirone	70	22	Grumello Cremonese *	50	1.877
Cascine Polo Nord	42	41	Cascina Ronche	70	155	Cascina Boffalora	51	46
Case sparse	—	34	Cascina Settala	61	51	Cascina Breda	53	183
GABBIONETA	44 33	1.109	Cascina Villanova	70	41	Cascina Campagnola	49	42
Gabbioneta *	38	853	Case sparse	—	114	Cascina Casella	49	29
Cascina Casamento	33	56	SONCINO (b)	82 66	201	Cascina Dosso	51	51
Cascina Lamma	43	33	Cascina Bibbiatica	67	71	Cascina Fornace	51	31
Cascina San Pietro Arso	41	82	Cascina Campazzo	68	18	Cascina Nuova-Mulino Nuovo	52	22
Cascina Sant'Antonino	44	25	Cascina Dosso Stalluzzo	82	75	Cascina Palazzina	49	78
Ceràmica	44	42	Cascina Maccapanè	80	37	Cascina Palazzinetta	47	18
Case sparse	—	18	Case sparse	—	—	Cascina San Leonardo	55	38
GADESCO PIEVE DELMONA	45 42	2.620	GERRE DE' CAPRIOLI	43 37	795	Cascina Santi Martini	52	21
CA' DE' MARI-GADESCO	45 42	1.030	BOSCO EX PARMIGIANO	43 38	438	Case sparse	—	158
Àrdole San Marino	44	403	Bosco ex Parmigiano *	41	430	ZANENGO	58 53	583
Ca' de' Mari *	44	117	Sparsa	41	29	Zanengo	57	579
Gadesco	42	211	Case sparse	—	29	Case sparse	—	4
Cascina Bolzone	45	61	GERRE DE' CAPRIOLI	41 37	275	GUSSOLA	34 25	3.503
Cascina Bùlgaro	44	57	Gerre de' Caprioli	37	134	GUSSOLA	34 25	3.503
Cascina Camporelle	44	47	Cascina Bugatti	41	101	Gussola *	25	2.781
Cascina Lanfranchi	45	64	Cascina Torriani	37	40	Bellena	29	104
Due Ponti	44	51	Case sparse	—	—	Cascina Nuova Bassone	30	20
Case sparse	—	19	ISOLA BOSCONI (c)	40 37	32	Cascina Palazze	28	23
CA' DE' QUINZANI	44 43	355	Isola Bosconi	40	32	Cascina Rastello	30	34
Ca' de' Quinzani	43	167	Case sparse	—	—	Cascina Sàbbie	32	23
Cascina Ca' de' Farina	43	84	GÒMBITO	66 49	1.164	Cascina Tavernelle	25	46
Cascina Ca' dell'Ora	43	47	BOFFALORA	63 53	270	Cascina Vecclao	29	18
Cascina Corte	43	57	Boffalora-Cornaletto (d)	62	103	Chiosi Inferiori	26	85
Case sparse	—	—	Cascina Trecca	63	146	Chiosi Superiori	29	63
			Case sparse	—	18	Dossi Superiori	29	26
						Fornace	30	23
						Palazzo Vèglio	31	54
						Case sparse	—	203

(a) Centro diviso con il comune di Gòmbito. — (b) Frazione speciale: territorio gravitante sul comune di Soncino. — (c) Frazione speciale: territorio gravitante sul comune di Castelvetro Piacentino (Piacenza). — (d) Centro diviso con il comune di Formigara. — (e) Centro diviso con il comune di Castellone.

Segue: TAV. 2 — Altitudine e popolazione residente dei comuni, delle frazioni geografiche e delle località abitate

COMUNI FRAZIONI GEOGRAFICHE LOCALITÀ ABITATE	Alti- tudine m	Popo- lazione residente	COMUNI FRAZIONI GEOGRAFICHE LOCALITÀ ABITATE	Alti- tudine m	Popo- lazione residente	COMUNI FRAZIONI GEOGRAFICHE LOCALITÀ ABITATE	Alti- tudine m	Popo- lazione residente
ISOLA DOVARESE	37 28	2.051	Cascina Canova	27	61	OLMENETA	55 51	1.482
ISOLA DOVARESE	37 28	2.051	Cascina Canovetta	27	23	OLMENETA	55 51	1.482
Isola Dovarese *	34	1.907	Case sparse	—	193	Olmeneta *	55	969
Fornaci	37	21	MONTE CREMASCO	85 77	741	Cascina Boffalora	52	58
Le Caselle	30	65	MONTE CREMASCO	85 77	741	Cascina Ca' del Botto	51	34
Case sparse	—	58	Monte Cremasco *	84	726	Cascina Feniletto	51	39
IZANO	80 70	1.635	Case sparse	—	15	Cascina Fienile Zucchelli	53	75
IZANO	80 70	1.635	MONTÒDINE	72 48	2.312	Cascina Madonnina	54	41
Izano *	77	1.609	COLOMBARE (b)	56 54	74	Cascina Mainardina	51	73
Ca' del Faccio (a)	75	26	Cascina Colombare (c)	54	74	Cascina San Martino alle Ferrate	52	116
Case sparse	—	—	Case sparse	—	—	Stazione di Olmeneta	54	22
MADIGNANO	78 64	1.855	MONTÒDINE	72 48	2.238	Case sparse	—	55
MADIGNANO	73 68	1.581	Montòdine *	67	2.138	OSTIANO	46 31	3.778
Madignano *	72	1.290	Cascina Bocca Serio (d)	51	35	OSTIANO	46 31	3.778
Cascina Paradiso	72	25	Cascina Giardino	54	40	Ostiano *	43	3.145
Comparina	73	35	Cascina Saragozza (d)	64	25	Canove	44	26
Madignanello	72	146	Case sparse	—	—	Cascina San Faustino	37	18
Case sparse	—	85	MOSCAZZANO	75 53	1.082	Cipollàie di Sopra	46	54
RIPALTA VÈCCHIA	76 64	274	COLOMBARE	54 53	178	Cipollàie di Sotto	46	41
Ripalta Vècchia	75	241	Colombare	54	117	Le Caselle ¹	44	30
Cascina del Frati	74	27	Cascina Ca' del Lupo	54	45	Melle di Sotto	37	27
Case sparse	—	6	Cascina Colombare (e)	54	16	Redezza	43	43
MALAGNINO	44 38	1.604	Case sparse	—	—	Romagnani	42	44
MALAGNINO	44 42	738	MOSCAZZANO	75 54	904	Toricella	43	44
Malagnino *	43	128	Moscazzano *	68	761	Case sparse	—	306
Ca' degli Alemanni	44	65	Cascina San Donato	74	92	PADERNO PONCHIELLI	64 53	3.979
Ca' de' Marozzi	43	73	Case sparse	—	51	ACQUALUNGA BADONA	64 57	818
Cascina Casella	43	26	MOTTA BALUFFI	33 29	2.093	Acqualunga Badona	58	325
Cascina Malagnina	42	91	Motta Baluffi *	31	948	Cascina Abbadia	60	55
Cascina Malòngola	43	135	Cascina Abissinia	30	36	Cascina Alberito	61	61
Cascina Ronchetto	42	74	Cascina Bellozza	32	42	Cascina Casella Rossa	57	36
Cassinetto	43	37	Cascina Livelli Inferiori	31	124	Cascina Deserto	57	20
Villa Ripari	44	68	Case sparse	—	26	Cascina Molosso	60	58
Case sparse	—	41	MOTTA BALUFFI	32 29	1.176	Cascina San Gervasio	59	175
SAN GIÀCOMO LOVARA	44 39	468	Motta Baluffi *	31	948	Cascina Terranova	62	75
San Giacomo Lovara	41	152	Cascina Abissinia	30	36	Case sparse	—	13
Cascina Cervellara	44	39	Cascina Bellozza	32	42	OSSOLARO	58 53	1.001
Cascina Ronco	42	49	Cascina Livelli Inferiori	31	124	Ossolaro	54	768
Cascina Vigoletto-Vigolo	42	135	Case sparse	—	26	Cascina Bodegasco	56	64
Cascina Visnadello	40	60	SOLAROLO MONASTEROLO	33 30	917	Cascina Camporico	56	54
Case sparse	—	33	Solarolo Monasterolo	33	484	Cascina Feniletto	58	109
SAN MICHELE	41 38	398	Ca' del Napolo	32	27	Case sparse	—	6
San Michele	39	85	Cascina Baraccone	33	54	PADERNO	60 55	2.160
Casal Malombra	39	96	Cascina Bosconello	31	28	Paderno *	58	1.559
Cascina Bonfia	39	24	Cascina Ca' Nova	32	28	Cascina Brianda di Sopra	59	81
Cascina Santa Lucia Lama	39	75	Cascina Livelletto Fava	31	34	Cascina Brianda di Sotto	58	94
Cascina Sette Pozzi ¹	39	118	Cascina Livelli Superiori	33	36	Cascina Colombara	55	51
Case sparse	—	—	Cascina Osteriazza	33	33	Cascina Cucche	57	95
MARTIGNANA DI PO	29 25	1.742	Cascina Bangone	30	74	Cascina Palazzina	58	24
MARTIGNANA DI PO	29 25	1.742	Case sparse	—	119	Cascina Pradelli	58	48
Martignana di Po *	29	1.406	OFFANENGO	86 80	3.308	Cascine Muzza	57	132
Cascina Asinari	28	28	Offanengo *	83	3.081	Case dell'Olmo	59	36
Cascina Bastia	25	31	Cascina Ronchi	84	86	Case sparse	—	40
			Cascina Tirone	82	37	PALAZZO PIGNANO	92 78	2.373
			Case sparse	—	104	CASCINE GANDINI E CAPRI	92 83	578
						Cascina Capri	88	271
						Cascina Gandini	89	216
						Cascina Molino	92	47
						Madonna della Vittoria	92	28
						Case sparse	—	16

(a) Nucleo diviso con il comune di Salvirola. — (b) Frazione speciale: territorio gravitante sul comune di Moscazzano. — (c) Nucleo diviso con il comune di Moscazzano. — (d) Nucleo diviso con il comune di Ripalta Arpina. — (e) Nucleo diviso con il comune di Montòdine.

Segue: TAV. 2 — Altitudine e popolazione residente dei comuni, delle frazioni geografiche e delle località abitate.

COMUNI FRAZIONI GEOGRAFICHE LOCALITÀ ABITATE	Altitudine m	Popolazione residente	COMUNI FRAZIONI GEOGRAFICHE LOCALITÀ ABITATE	Altitudine m	Popolazione residente	COMUNI FRAZIONI GEOGRAFICHE LOCALITÀ ABITATE	Altitudine m	Popolazione residente
PALAZZO PIGNANO	87	530	PÈRSICO	47	557	PIÀDENA	35	3.875
Palazzo Pignano *	84	500	Pèrsico	46	207	PIÀDENA	27	3.617
Case sparse	—	30	Barbiselle di Mezzo	47	97	PIÀDENA *	35	2.403
SCANNABUE	89	1.265	Barbiselle di Sopra	47	51	San Paolo Ripa d'oglio	27	215
Scannabue	83	1.226	Cascina Bertana	47	75	Vho	33	941
Cascina Molino	87	24	Cascina Bordigallo	47	54	Case sparse	32	58
Case sparse	86	15	Cascina Rastello	46	29	SAN LORENZO GUAZZONE	31	258
	—	—	Cascina Sant'Alberto	46	40	San Lorenzo Guazzone	28	124
	—	—	Case sparse	—	4	Case sparse	31	134
	—	—	QUISTRO	49	499	PIERÀNICA	94	669
	—	—	Quistro	45	360	PIERÀNICA	88	669
PANDINO	94	4.826	Cascina Bosco	45	76	Pierànica *	94	669
Gradella	78	594	Cascina Mulinazzo	49	32	Case sparse	88	—
Case sparse	93	—	Case sparse	46	31	PIEVE D'OLMI	44	2.258
	87	—		—	—	CA' DEI GATTI	31	500
	89	462		—	—	Ca' dei Gatti	32	172
Cascina Nuova	88	21	PESCAROLO ED UNITI	46	2.657	Ca' Bruciata	33	87
Cascina Rinalda	89	34	Pescarolo *	41	1.725	Ca' Nova Gambino	33	32
Cascina Rinaldina	88	24	Cascina Croce	46	1.517	Ca' Nuova del Gallo	33	82
Case sparse	—	53	Cascina Gambina	45	32	Cascina Gerolo	32	59
	90	813	Cascina Motte	44	36	Case sparse	—	68
Nosadello	79	590	Cascina Tiglio	44	24	PIEVE D'OLMI	44	1.758
Cascina Bezarda	83	23	Case sparse	—	—	Pieve d'Olmi *	34	480
Cascina Fornasette di Sotto	86	38	PIEVE TERZAGNI	46	932	Bardelle	37	166
Cascina Pòrtico	83	29	Pieve Terzagni	41	720	Borlenga	36	129
Cascina Pozzo	87	62	Cascina Canova	46	54	Ca' del Croce	36	26
Cascina Zuetta	82	24	Castelnuovo del Vescovo	41	158	Ca' de' Stàoli Est	37	128
Case sparse	—	47	Case sparse	—	—	Ca' de' Stàoli Ovest	37	40
	94	3.419		—	—	Cappellana	35	126
Pandino *	78	2.792	PESSINA CREMONESE	46	2.330	Ca' Rossa	35	29
Cascina Alfiera	85	27	GERAZZA (a)	32	12	Cascina Bardelletta	37	39
Cascina Ca' Bianca	85	27	Case sparse	—	12	Cascina Cantarane	35	80
Cascina Cavallina	88	27	MONTICELLI	41	482	Cascina Fraganesco di Sopra	37	58
Cascina Convento	89	41	Monticelli Ripa d'oglio	34	327	Cascina Fraganesco di Sotto	37	38
Cascina Falconera	89	27	Ca' de' Ferrari	41	327	San Fiorano del Bagarotto	36	82
Cascina Galimberta	87	27	Cascina Malvasia	38	56	San Fiorano del Palazzo	37	130
Cascina Predàgla	89	65	Cascina Svolta	39	45	San Fiorano di Sopra	37	91
Cascina Rinetta	82	54	Case sparse	—	33	Case sparse	38	116
Cascina Rinetta	85	31	PESSINA CREMONESE	43	930	PIEVE SAN GIÀCOMO	42	2.688
Cascina Venini	85	43	Pessina Cremonese *	38	581	GAZZO	35	713
Cascina Zecca	88	90	Cascina Quadri	42	510	Gazzo	42	265
Case sparse	—	195	Il Fienile	43	108	Gazzo Nuovo	39	105
	49	3.404	San'Antonio d'Anniata	40	63	Cascina Muradelle	40	68
Bettesesco	47	510	Case sparse	41	227	Cascina Olzo	39	118
Bocclida	48	181	STILO DE' MARIANI	—	1	Gazzolo	39	145
Ca' de' Co	47	57	Stilo de' Mariani	42	526	Case sparse	—	12
Ca' dell'Ora	49	54	Case sparse	38	16	OGNISSANTI	39	565
Cascina Ceresole	48	40	PESSINA CREMONESE	43	930	Ognissanti	35	262
Cascina Paradiso	47	46	Pessina Cremonese *	38	581	Ca' de' Varani	35	156
Case sparse	48	122	Cascina Quadri	42	510	Silvella	37	143
	—	10	Il Fienile	43	108	Case sparse	—	4
	49	1.015	San'Antonio d'Anniata	40	63	PIEVE SAN GIÀCOMO	30	1.410
Dòsimo *	45	346	Case sparse	41	227	Pieve San Giacomo *	35	806
Barbiselle	45	133	VILLAROCCA	—	—	Canova	39	80
Ca' del Ferro	46	106	Villarocca	46	380	Cascina Albere	37	21
Ca' del Zappa	45	100	Cascina Campagnino	34	233			
Carpaneta	45	113	Cascina Rocca	42	233			
Villasco	49	183	Case sparse	46	24			
Case sparse	—	29		37	123			
	47	823		—	—			
Persichello	44	637		—	—			
Cascina Acqualunga	47	140		—	—			
Cascina San Giovannino	44	27		—	—			
Case sparse	46	19		—	—			

(a) Frazione speciale: territorio gravitante sul comune di Ostiano.

Segue: TAV. 2 — Altitudine e popolazione residente dei comuni, delle frazioni geografiche e delle località abitate

COMUNI FRAZIONI GEOGRAFICHE LOCALITÀ ABITATE	Alti- tudine m	Popo- lazione residente	COMUNI FRAZIONI GEOGRAFICHE LOCALITÀ ABITATE	Alti- tudine m	Popo- lazione residente	COMUNI FRAZIONI GEOGRAFICHE LOCALITÀ ABITATE	Alti- tudine m	Popo- lazione residente
Cascina Pontòglia	89	60	Cascina Castellina Bossi	58	25	SCANDOLARA RIPA D'ÒGLIO	47	1.169
Cascina Prevostura	87	30	Cascina Castellina Ratti	60	40		39	
Cascina Rancata	107	45	Cascina San Giuliano (e)	62	21			
Cascina San Giòrgio	92	35	San Giacomo (f)	63	73			
Cascina San Martino	91	54	<i>Case sparse</i>	—	99			
Cascina Sant'Ambrògio	92	74						
Cascina Stmonetta	87	72						
Cascina Tamburina	92	55						
Cascina Torre	87	18						
Osteria Cogliati (a)	105	8						
<i>Case sparse</i>	—	748						
ROBECCO D'ÒGLIO	59	3.193	SAN DANIELE RIPA PO	36	2.488	SCANDOLARA RIPA D'ÒGLIO	47	1.169
	43			29			39	
MONASTEROLO	58	628	ISOLA	35	544	SCANDOLARA RIPA D'ÒGLIO	47	1.169
	47			29			39	
Monasterolo	58	397	Ìsola Pescaroli	32	283	Scandolara Ripa d'òglio *	47	871
Cascina Gallarano	57	177	Ca' Nova	34	23	Cascina Campagnola	46	99
Cascina Molinazzo	53	46	Cascina Sabbioni Beduschi	32	32	Cascina Canova	41	47
<i>Case sparse</i>	—	8	Solarolo Paganino I	32	92	Cascina Fienle	42	46
ROBECCO D'ÒGLIO	59	2.567	Solarolo Paganino II	31	101	Cascina Pieve Fiammena	47	63
	43			<i>Case sparse</i>	—	13	<i>Case sparse</i>	—
Robecco d'òglio *	46	1.881	SAN DANIELE	36	1.468	SERGNANO	97	2.358
Cascina Belvedere	54	23		30			81	
Cascina Campagna a Mezzodi	55	57	San Daniele Ripa Po *	32	1.359	SERGNANO	94	2.122
Cascina Campagna a Monte	59	65	Ca' Bòcolo	34	36		81	
Cascina Campomale	53	35	Ca' dell'Àglio	32	46	Sergnano *	92	1.760
Cascina Canova	51	42	Cascina Magnoni	30	27	Cascina Cascinazze	92	43
Cascina Luogonuovo	56	47	<i>Case sparse</i>	—	—	Cascina Gandino	90	42
Cascina Pirolo di Sotto	50	80	SOMMO	35	476	Cascina Gavazzoli di Sopra	83	57
Cascina Salvarèggio e Capitolo	51	70		32			83	28
<i>Case sparse</i>	—	267	Sommo con Porto	32	192	Cascina Valdroghe di Sopra	89	49
ROMANENGO	89	2.167	Cascina Balestreri!	35	39	Cascina Vallarsa	90	31
	76			Cascina Bosco Vairo	35	24	<i>Case sparse</i>	—
ROMANENGO	89	2.767	Cascina La Morta	34	53	TREZZOLASCO	97	236
	70			La Ca' Grande	32	46		
Romanengo *	83	2.004	Santa Margherita Alta	32	34	Trezzolasco	94	192
Cascina Ca' de' Polli	87	118	Santa Margherita Bassa	32	52	Cascina Colomberone (g)	97	36
Cascina Cittadina	84	69	<i>Case sparse</i>	—	36	<i>Case sparse</i>	—	8
Cascina Ferramosa	85	46	SAN GIOVANNI IN CROCE	32	2.447	SESTO ED UNITI	57	4.137
Cascina Pratzagni a Mattina	85	17		25			40	
Cascina Pratzagni di Mezzo	84	64	SAN GIOVANNI IN CROCE	32	2.447	CASANOVA DEL MORBASCO	52	741
Cascina Predelle	80	75		25			40	
Cascina Respàglie	80	53	San Giovanni in Croce *	28	1.679	Casanova del Morbasco	46	233
Cascina Ronca	79	60	San Zavedro	28	443	Cava Tigozzi (h)	46	76
Cascina San Giovanni	89	28	Cascina San Zeno	31	19	Cascina Barozzo	46	67
Cascina San Pietro	85	43	Fenlone	28	122	Cascina Bredalunga	51	158
<i>Case sparse</i>	—	190	<i>Case sparse</i>	—	184	Cascina Livelli	46	24
SALVIROLA	82	1.173	SAN MARTINO DEL LAGO	34	1.131	Cascina Plantata	48	33
	74					28		50
SALVIROLA	82	1.128	CA' DE' SORESINI	34	443	Cascina Quartierone	50	37
	74					29		40
Salvirola *	77	684	Ca' de' Soresini	30	294	<i>Case sparse</i>	—	8
Àlbera	79	172	Villa Talamazzi	32	149	CORTETANO	54	481
Ca' del Faccò (b)	75	25	<i>Case sparse</i>	—	—		51	
Cascina Negrini-Chiesa Cremasca	77	52	SAN MARTINO DEL LAGO	33	688	Cortetano	52	290
Ronco Todeschino	75	164		28			54	66
<i>Case sparse</i>	—	29	San Martino del Lago *	30	460	Cascina Valcarengo	52	125
VILLA NAVIGLIO (c)	82	47	Caruberto	32	99	<i>Case sparse</i>	—	—
	82			Il Palazzo	32	37	LUIGNANO	57
Villa Naviglio	82	26	San Faustino	28	82		53	
<i>Case sparse</i>	—	21	<i>Case sparse</i>	—	10	Luignano	54	501
SAN BASSANO	63	2.426	SCANDOLARA RAVARA	34	2.757	Cascina Novello	55	79
	49					27		55
SAN BASSANO	63	2.426	SCANDOLARA RAVARA	34	2.757	<i>Case sparse</i>	—	—
	49					27		54
Fèrie (d)	49	90	Castelponzone	32	923	SESTO CREMONESE	40	
San Bassano *	59	1.970	Scandolara Ravara *	32	1.671		52	1.836
Cascina Asperti	63	80	Cascina Piombi Nuovo	33	25	Cascina Campazzo	53	43
Cascina Busca	55	19	Cascina Prato Moro	31	31	Cascina Canove	50	35
			<i>Case sparse</i>	—	107	Cascina Fienle de' Mori	52	29
						Cascina Fienle de' Poli	53	58
						Cascina Molino Spinadesca	52	32
						Cascina Pandolfa	50	120
						Cascina Stoppa	52	46
						<i>Case sparse</i>	—	63

(a) Nucleo speciale: osteria. — (b) Nucleo diviso con il comune di Izano. — (c) Frazione speciale: territorio gravitante sul comune di Ticengo. — (d) Centro diviso con il comune di Pizzighettone. — (e) Nucleo diviso con il comune di Pizzighettone. — (f) Nucleo diviso con il comune di Castelleone. — (g) Nucleo diviso con il comune di Mozzanica (Bergamo). — (h) Centro diviso con il comune di Cremona.

Segue: TAV. 2 — Alitudine e popolazione dei comuni, delle frazioni geografiche e delle località abitate

COMUNI FRAZIONI GEOGRAFICHE LOCALITÀ ABITATE	Alti- tudine m	Popo- lazione residente	COMUNI FRAZIONI GEOGRAFICHE LOCALITÀ ABITATE	Alti- tudine m	Popo- lazione residente	COMUNI FRAZIONI GEOGRAFICHE LOCALITÀ ABITATE	Alti- tudine m	Popo- lazione residente
CANTONE	<u>37</u> 31	282	TORNATA	<u>34</u> 30	586	VAIANO CREMASCO	<u>86</u> 72	2.422
Cantone	34	194	Tornata *	30	556	VAIANO CREMASCO	<u>86</u> 72	2.422
Cascina Solata	34	46	Case sparse	—	30	Vaiano Cremasco *	82	2.334
Cascina Spazi	37	42				Case sparse	—	88
Case sparse	—	—						
FORCELLO	<u>37</u> 30	502	TORRE DE' PICENARDI	<u>40</u> 30	2.998	VAILATE	<u>107</u> 96	3.173
Forcello	36	125	SAN LORENZO DE' PICENARDI	<u>38</u> 30	837	VAILATE	<u>107</u> 96	3.173
Cascina Abbazia	36	104	Canove de' Biazzì	37	187	Vailate *	103	2.781
Cascina Ca' dell'Ora	34	88	San Lorenzo de' Picenardi	37	570	Cascina dei Grassi	96	20
Cascina Lagoseuro	32	95	Cascinetta	30	36	Cascina Italia	103	30
Cascina Molino Nuovo	37	15	Case sparse	—	44	Cascina Perdonò	104	18
Cascina Selvatiche	34	64				Cascina Pierina	102	38
Case sparse	—	11				Cascina Pimpina	96	71
			TORRE DE' PICENARDI	<u>40</u> 35	2.161	Cascina Rèsega	105	22
STAGNO LOMBARDO	<u>38</u> 31	2.269	Ca' de' Caggi	38	156	Cascinetta	98	95
Stagno Lombardo *	35	766	Pozzo Baronzio	38	583	Cascinetti Via Agnadello	105	65
Cascina Arioletto	37	23	Torre de' Picenardi *	39	1.066	Case sparse	—	33
Cascina Ariolo	33	52	Ca' del Frate	39	72	VESCOVATO	<u>45</u> 39	4.298
Cascina Balottino	34	64	Castel Persegano	38	51	MONTANARA	<u>43</u> 39	788
Cascina Ca' Ponzone	33	27	San Salvatore	39	44	Montanara	43	236
Cascina Caselle	33	83	Torre Angiolini	39	173	Ca' de' Sfondrati	41	113
Cascina Casello Quarti	35	24	Case sparse	—	16	Cascina Mottaiioletta	39	66
Cascina Casotti	37	44				Cascina Sidolo	30	86
Cascina Chiaviche	35	30	TORRICELLA DEL PIZZO	<u>36</u> 25	1.638	Cascina Torrazza	43	51
Cascina Colombara	36	30	TORRICELLA DEL PIZZO	<u>36</u> 25	1.638	Cascine Redondesco	42	24
Cascina Colombara	34	68	Torricella del Pizzo *	31	1.042	Cascine Redondesco di Sotto	42	84
Cascina Gambino	33	40	Cantoni	28	135	Cascine Sant'Agata	42	58
Cascina Gerra Bassa	34	71	Cascina Roscone	27	83	Case sparse	—	50
Cascina Gerra Nuova	33	74	Cascina Bosco Piazza	29	95	VESCOVATO	<u>45</u> 43	3.530
Cascina Gerra Vecchia	34	51	Cascina Gèrole	31	33	Vescovato *	44	3.141
Cascina Gerre del Pesce	36	71	Cascina Gerre Nuove	33	28	Ca' de' Spezzagni	43	80
Cascina Gerre del Solc	36	51	Cascina Gerre Vecchie	34	44	Canova	45	71
Cascina Gerre Ugolani	36	51	Cascina Gozza	30	56	Cascina Baccanello	45	42
Cascina La Ploppa	34	28	Cascina Gozzetta	30	29	Cascina Miracampo	44	16
Cascina Paradiso	33	30				Cascina Soregarolo	44	42
Cascina Quarti	35	77	TORRICELLA DEL PIZZO	<u>36</u> 25	1.638	Cascine Mainardi	44	70
Cascina Sabbioni	31	42	Torricella del Pizzo *	31	1.042	Caseificio Montanara	44	18
Cascina Straldecchio	34	83	Cantoni	28	135	Case sparse	—	50
Cascina Suore	34	25	Cascina Roscone	27	83	VESCOVATO	<u>45</u> 43	3.530
Cascina Tettòia Vittoria	34	28	Cascina Bosco Piazza	29	95	Vescovato *	44	3.141
Cascina Vigna	35	26	Cascina Gèrole	31	33	Ca' de' Spezzagni	43	80
Stracòncolo	33	224	Cascina Gerre Nuove	33	28	Canova	45	71
Case sparse	—	86	Cascina Gerre Vecchie	34	44	Cascina Baccanello	45	42
			Cascina Gozza	30	56	Cascina Miracampo	44	16
TICENGO	<u>91</u> 77	918	Cascina Gozzetta	30	29	Cascina Soregarolo	44	42
Ticengo	77	918	Case sparse	—	93	Cascine Mainardi	44	70
Ticengo *	82	601				Caseificio Montanara	44	18
Cascina Baluardo	84	44	TRESCORE CREMASCO	<u>87</u> 80	2.040	Case sparse	—	50
Cascina Canova	86	45	TRESCORE CREMASCO	<u>87</u> 80	2.040	VOLONGO	<u>48</u> 30	1.172
Cascina Monteoliveto	80	27	Trescore Cremasco *	86	2.040	VOLONGO	<u>48</u> 30	1.172
Cascina Motta	91	89	Case sparse	—	—	Volongo *	44	1.088
Cascina Mottella	87	61				Case sparse	—	84
Case sparse	—	51	TRÌGOLO	<u>77</u> 66	2.579	VOLTIDO	<u>37</u> 30	1.227
			TRÌGOLO	<u>77</u> 66	2.579	RECÒRFANO	<u>35</u> 30	496
TORLINO	<u>96</u> 86	794	Moscona (a)	67	56	Recòrfano	35	496
AZZANO	<u>96</u> 88	374	Trigolo *	70	1.838	Case sparse	—	—
Azzano	93	278	Cascina Brugnole	71	83	VOLTIDO	<u>37</u> 30	731
Cascina Carrere	96	33	Cascina Buraglio	70	29	Colombarolo	37	106
Case sparse	—	63	Cascina Ca' Biondi	70	45	Voltido *	35	345
			Cascina Ca' Chiodelli	70	25	Gattarolo Bonserio	32	51
TORLINO	<u>91</u> 86	420	Cascina Casello	68	46	Gattarolo Cappellino	34	109
Torlino *	88	420	Cascina Castagna	66	24	Strada de' Grossi	35	30
Case sparse	—	—	Cascina Colombara del Bosco	73	52	Case sparse	—	—
			Cascina Colombara Nuova	73	58			
TORNATA	<u>34</u> 27	1.100	Cascina Colombarola	71	29			
ROMPREZZAGNO	<u>30</u> 27	514	Cascina Dossì Pisani (b)	68	26			
Rompreszagno	28	489	Cascina Gallotte	74	34			
Case sparse	—	25	Cascina Nuova	70	29			
			Cascina San Cassano	67	74			
			Cascina San Vitale	60	121			
			Case sparse	—	12			

(a) Centro diviso con il comune di Soresina. — (b) Nucleo diviso con il comune di Soresina.

TAV. 3 — Popolazione residente, per sesso e stato civile

N d'or- dine	COMUNI	M A S C H I				F E M M I N E				T O T A L E			
		celibi		coniugati (b)	vedovi (c)	nubili		coniugate (b)	vedove (c)	celibi e nubili		coniugati (b)	vedovi (c)
		TOTALE	in età matrimo- niabile (a)			TOTALE	in età matrimo- niabile (a)			TOTALE	in età matrimo- niabile (a)		
1	Acquanegra Cremonese	514	269	382	26	421	222	383	79	935	491	765	105
2	Agnadello	721	365	480	32	591	295	488	92	1.312	660	977	124
3	Annicco	1.116	577	855	75	1.041	591	854	172	2.157	1.168	1.709	247
4	Azzanello	463	234	372	31	409	218	376	75	872	452	748	106
5	Bagnolo Cremasco	887	436	561	40	781	412	564	120	1.668	848	1.125	160
6	Bonemerse	292	166	272	22	245	149	274	53	537	315	546	75
7	Bordolano	350	168	261	20	262	149	263	45	612	317	524	65
8	Ca' d'Andrea	448	235	414	25	400	200	413	93	848	435	827	118
9	Calvatone	513	238	463	28	398	193	470	107	911	431	933	135
10	Camisano	552	245	277	26	454	176	282	45	1.006	421	559	71
11	Capergnànica	606	298	299	39	532	289	300	70	1.188	587	599	118
12	Cappella Cantone	426	207	285	19	292	135	282	42	718	342	567	61
13	Cappella de' Picenardi	469	251	358	28	337	171	361	70	806	422	719	98
14	Capralba	575	257	340	28	490	243	340	55	1.065	500	680	83
15	Casalbuttano ed Uniti	1.705	907	1.328	170	1.686	1.017	1.318	343	3.391	1.924	2.646	513
16	Casale Cremasco Vidolasco	457	209	231	20	403	179	231	37	860	388	462	57
17	Casaletto Ceredano	403	207	224	25	363	177	225	65	766	384	449	90
18	Casaletto di Sopra	319	141	177	14	227	98	175	25	546	239	352	39
19	Casaletto Vaprio	337	170	184	14	277	135	185	37	614	305	369	51
20	Casalmaggiore	3.707	1.990	3.437	272	3.414	2.052	3.470	885	7.121	4.042	6.907	1.157
21	Casalmorano	616	316	491	47	672	417	494	96	1.288	733	985	143
22	Casteldidone	338	176	280	20	284	146	282	65	622	322	562	85
23	Castel Gabbiano	227	103	93	10	159	87	97	17	386	190	190	27
24	Castelleone	2.526	1.325	1.762	149	2.238	1.298	1.778	368	4.764	2.623	3.540	517
25	Castelverde	1.406	731	1.030	108	1.198	668	1.023	235	2.604	1.399	2.053	343
26	Castelvisconti	342	173	253	26	281	143	253	41	623	316	506	67
27	Cella Dati	509	255	467	31	386	172	468	102	895	427	935	133
28	Chieve	365	174	179	28	276	149	180	32	641	323	359	60
29	Cicognolo	298	154	267	22	255	135	266	52	553	289	533	74
30	Cingia de' Botti	549	281	507	43	474	264	517	114	1.023	545	1.024	157
31	Corte de' Cortesi con Cignone	581	279	496	53	647	346	503	90	1.228	625	999	143
32	Corte de' Frati	749	366	550	52	619	308	559	105	1.368	674	1.109	157
33	Credera Rubbiano	747	367	367	52	678	329	372	64	1.425	696	739	116
34	Crema	7.623	3.851	5.419	519	7.539	4.458	5.463	1.326	15.162	8.309	10.882	1.845
35	Cremona	14.834	7.912	15.685	1.241	16.472	10.646	15.798	4.606	31.306	18.558	31.483	5.847
36	Cremosano	947	511	517	56	759	376	522	94	1.706	887	1.039	150
37	Crotta d'Adda	395	212	327	37	324	149	329	66	719	361	656	103
38	Cumignano sul Naviglio	290	139	171	19	206	92	170	32	496	231	341	51
39	Derovere	302	145	288	23	250	129	284	65	552	274	572	88
40	Dovera	1.002	539	629	51	838	411	631	133	1.840	950	1.260	184
41	Drizzona	321	175	319	27	279	148	317	56	600	323	636	83
42	Fiesco	402	177	241	18	338	157	243	44	740	334	484	62
43	Formigara	547	269	364	34	426	197	360	56	973	466	724	90
44	Gabbioneta Binanuova	457	275	427	43	439	226	431	96	896	501	858	139
45	Gadesco Pieve Delmona	729	395	573	64	556	295	581	117	1.285	690	1.154	181
46	Genivolta	729	328	537	46	580	268	537	86	1.309	591	1.074	132
47	Gerre de' Caprioli	212	124	184	11	172	101	184	32	384	225	368	43
48	Gombito	373	200	231	17	257	125	231	55	630	325	462	72
49	Grontardo	539	270	460	44	457	246	462	116	996	516	922	160
50	Grumello Cremonese ed Uniti	978	496	767	81	911	483	767	148	1.889	979	1.534	229
51	Gussola	773	425	891	63	677	380	882	217	1.450	805	1.773	280
52	Isola Dovarese	471	245	473	44	433	235	482	148	904	480	955	192
53	Izano	492	251	305	32	433	214	305	68	925	465	610	100
54	Madignano	576	306	327	34	517	274	331	70	1.093	580	658	104
55	Malagnino	408	216	376	40	335	140	380	65	743	365	756	105
56	Martignana di Po	429	228	413	38	358	200	412	92	787	428	825	130
57	Monte Cremasco	215	107	149	12	196	96	148	21	411	203	297	33

(a) Maschi in età da 16 anni in poi; femmine in età da 14 anni in poi. — (b) Compresi i separati legalmente. — (c) Compresi i divorziati.

Segue: TAV. 3 — Popolazione residente, per sesso e stato civile

N d'or- dine	COMUNI	M A S C H I				F E M M I N E				T O T A L E			
		celibi		coniugati (b)	vedovi (c)	nubili		coniugate (b)	vedove (c)	celibi e nubili		coniugati (b)	vedovi (c)
		TOTALE	in età matrimo- niabile (a)			TOTALE	in età matrimo- niabile (a)			TOTALE	in età matrimo- niabile (a)		
58	Montòdine	740	328	413	46	629	304	412	72	1.369	632	825	118
59	Moscazzano	375	167	192	14	277	122	193	31	652	289	385	45
60	Motta Baluffi	508	279	482	41	462	237	476	124	970	516	958	165
61	Offanengo	986	488	637	52	881	477	638	114	1.867	965	1.275	166
62	Olmeneta	400	229	325	31	348	198	325	53	748	427	650	84
63	Ostiano	903	483	835	80	919	541	837	204	1.822	1.024	1.672	284
64	Paderno Ponchielli	1.044	510	845	75	986	489	852	177	2.030	999	1.697	252
65	Palazzo Pignano	743	354	441	39	637	282	442	71	1.380	636	883	110
66	Pandino	1.429	751	926	96	1.277	655	922	176	2.706	1.406	1.848	272
67	Pèrsico Dòsimo	935	465	736	64	804	429	733	132	1.739	894	1.469	196
68	Pescarolo ed Uniti	650	321	626	52	565	287	627	137	1.215	608	1.253	189
69	Pessina Cremonese	679	349	509	48	493	267	511	90	1.172	616	1.020	138
70	Piadena	884	452	911	77	866	479	921	216	1.750	931	1.832	293
71	Pierànica	186	89	136	13	178	83	135	21	364	172	271	34
72	Pieve d'Olmi	588	287	528	42	473	240	527	100	1.061	527	1.055	142
73	Pieve San Giacomo	685	364	624	59	590	310	627	103	1.275	674	1.251	102
74	Pizzighettone	2.165	1.115	1.522	127	1.698	886	1.412	275	3.863	2.001	2.934	402
75	Pozzàglio ed Uniti	798	416	573	50	645	289	574	94	1.443	705	1.147	144
76	Quintano	139	67	87	8	124	62	86	17	263	129	173	25
77	Ricengo	562	252	273	21	460	198	276	38	1.022	450	549	59
78	Ripalta Arpina	311	139	206	14	258	129	204	34	569	268	410	48
79	Ripalta Cremasca	1.065	525	545	56	862	449	549	100	1.927	974	1.094	156
80	Rivarolo del Re ed Uniti	972	513	751	57	830	436	754	140	1.802	949	1.505	197
81	Rivolta d'Adda	1.790	921	1.304	127	1.754	1.003	1.313	266	3.544	1.924	2.617	393
82	Robecco d'Òglio	838	420	706	68	728	406	706	149	1.566	826	1.412	217
83	Romanengo	791	384	553	53	689	338	556	125	1.480	722	1.109	178
84	Salvirola	325	168	228	22	325	165	227	46	650	333	455	68
85	San Bassano	718	399	448	58	619	374	454	129	1.337	773	902	187
86	San Daniele Ripa Po	613	310	605	46	509	280	598	117	1.122	590	1.203	163
87	San Giovanni in Croce	584	308	561	55	509	284	559	179	1.093	592	1.120	234
88	San Martino del Lago	308	147	244	36	238	125	244	61	546	272	488	97
89	Scandolara Ravara	705	396	595	56	640	360	597	164	1.345	756	1.192	220
90	Scandolara Ripa d'Òglio	279	121	291	19	243	110	292	45	522	231	583	64
91	Sergnano	788	391	418	43	617	324	418	74	1.405	715	836	117
92	Sesto ed Uniti	1.058	543	919	80	962	526	924	194	2.020	1.069	1.843	274
93	Solarolo Rainèrio	470	251	447	28	386	208	446	101	856	459	893	129
94	Soncino	2.765	1.253	1.824	180	2.711	1.391	1.824	385	5.476	2.644	3.648	565
95	Soresina	2.688	1.496	2.475	263	2.699	1.789	2.479	646	5.387	3.285	4.954	909
96	Sospiro	1.155	671	839	101	1.082	695	823	207	2.237	1.366	1.662	308
97	Spinadesco	554	270	425	41	425	220	431	80	979	490	856	121
98	Spineda	295	136	246	26	237	116	245	72	532	252	491	98
99	Spino d'Adda	924	488	608	47	731	361	603	107	1.655	849	1.211	154
100	Stagno Lombardo	919	475	845	71	736	362	841	159	1.655	837	1.686	230
101	Ticengo	263	115	183	10	256	117	184	22	519	232	367	32
102	Torlino	248	123	148	10	217	99	148	23	465	222	296	33
103	Tornata	281	137	261	17	218	113	261	62	499	250	522	79
104	Torre de' Picenardi	694	392	693	69	665	366	697	180	1.359	758	1.390	249
105	Torricella del Pizzo	433	215	367	26	357	187	373	82	790	402	740	108
106	Trescore Cremasco	633	339	373	35	567	311	369	63	1.200	650	742	98
107	Trigolo	697	340	547	51	631	330	548	105	1.328	670	1.095	156
108	Vaiano Cremasco	693	295	474	46	638	294	476	95	1.331	589	950	141
109	Vailate	798	401	705	62	766	410	701	141	1.564	811	1.406	203
110	Vescovato	1.055	504	1.003	90	906	505	1.006	238	1.961	1.009	2.009	328
111	Volongo	302	162	266	20	260	121	268	56	562	283	534	76
112	Voltido	351	201	260	26	263	148	261	66	614	349	521	92
	Provincia	100.919	51.781	81.008	7.233	92.788	51.900	81.201	18.667	193.707	103.681	162.209	25.900

(a) Maschi in età da 16 anni in poi; femmine in età da 14 anni in poi. — (b) Compresi i separati legalmente. — (c) Compresi i divorziati.

TAV. 4 — Popolazione residente,

N d'or- dine	C O M U N I	M A S C H I											
		fino a 6 anni	da 6 a 10	da 10 a 14	da 14 a 18	da 18 a 21	da 21 a 25	da 25 a 35	da 35 a 45	da 45 a 55	da 55 a 60	da 60 a 65	da 65 in poi
1	Acquanegra Cremonese	85	44	81	73	51	74	125	137	125	44	20	54
2	Agnadello	127	70	110	106	57	88	181	191	141	55	38	78
3	Annicco	205	114	143	160	118	141	278	284	258	117	80	148
4	Azzanello	99	47	56	53	40	56	140	123	100	54	42	56
5	Bagnolo Cremasco	185	95	111	124	81	102	205	231	171	56	44	83
6	Bonemerse	44	28	31	47	40	53	86	74	93	34	18	38
7	Bordolano	78	34	49	50	30	47	82	78	73	41	20	43
8	Ca' d'Andrea	92	41	54	57	53	47	132	136	114	55	49	57
9	Calvatone	107	58	74	62	43	73	129	142	140	43	50	83
10	Camisano	113	69	90	69	49	67	110	114	81	13	27	53
11	Capergnànica	110	68	80	84	56	78	108	127	107	37	30	59
12	Cappella Cantone	91	41	61	53	46	50	104	118	77	33	20	36
13	Cappella de' Picenardi	88	45	59	60	43	81	114	120	111	46	28	60
14	Capralba	139	59	85	60	47	70	141	118	103	37	33	51
15	Casalbuttano ed Uniti	318	102	208	222	168	230	443	468	395	157	138	294
16	Casale Cremasco Vidolasco	90	61	64	61	43	49	86	98	71	27	24	34
17	Casaletto Ceredano	74	41	57	48	42	55	82	97	65	19	22	50
18	Casaletto di Sopra	76	37	43	42	34	35	74	63	50	18	16	22
19	Casaletto Vaprio	70	36	39	38	30	44	84	74	53	26	13	28
20	Casalmaggiore	633	369	453	425	329	532	1.046	1.168	1.044	382	341	644
21	Casalmorano	117	73	79	71	55	82	156	170	149	61	54	87
22	Casteldidone	61	36	41	50	23	49	81	88	84	44	28	53
23	Castel Gabbiano	48	24	31	33	19	33	47	33	30	11	4	17
24	Castelleone	470	253	324	303	220	333	653	649	524	175	180	353
25	Castelverde	230	127	228	203	125	192	360	351	325	101	99	203
26	Castelvisconti	69	29	49	50	37	42	76	89	73	30	17	54
27	Cella Dati	102	46	67	73	52	76	159	154	119	46	40	73
28	Chieve	77	41	48	44	36	36	72	80	57	19	16	46
29	Cicognolo	60	23	42	40	33	46	80	91	76	32	22	42
30	Cingia de' Botti	100	41	86	81	48	86	144	146	148	57	51	111
31	Corte de' Cortesi con Cignone	116	65	89	67	70	65	136	183	140	57	56	86
32	Corte de' Frati	143	75	116	98	82	91	189	198	167	52	59	81
33	Credera Rubbiano	140	77	111	102	71	88	133	152	135	37	41	79
34	Crema	1.423	874	1.023	895	697	949	2.045	2.047	1.536	628	518	926
35	Cremona	2.520	1.519	1.974	1.833	1.461	2.048	4.060	5.046	4.676	1.852	1.554	2.617
36	Cremosano	177	92	121	108	78	119	265	200	142	64	53	101
37	Crotta d'Adda	52	41	60	55	35	52	113	129	91	39	28	64
38	Cumignano sul Naviglio	56	30	45	40	35	27	75	70	37	17	15	33
39	Derovere	64	29	37	37	31	35	87	100	91	24	32	46
40	Dovera	171	114	132	110	103	121	257	237	173	77	73	114
41	Drizzona	63	24	40	49	25	50	104	90	95	41	40	46
42	Fiesco	83	46	71	55	37	42	78	92	65	27	19	46
43	Formigara	95	64	84	71	56	68	118	149	103	39	36	62
44	Gabbioneta Binanuova	76	36	51	46	60	71	117	141	142	49	57	81
45	Gadesco Pieve Delmona	110	55	120	101	87	114	175	205	172	71	56	100
46	Genivolta	155	73	108	109	78	93	172	201	146	54	45	78
47	Gerre de' Caprioli	33	22	19	30	23	29	56	56	61	20	28	30
48	Gòmbito	59	43	46	48	39	43	81	106	72	23	18	43
49	Grontardo	96	55	69	88	53	76	127	159	150	51	42	77
50	Grumello Cremonese ed Uniti	176	97	142	121	107	132	251	254	230	80	88	148
51	Gussola	143	71	88	93	72	121	263	249	250	84	94	199
52	Isola Dovarese	92	39	62	66	40	48	123	167	121	40	55	135
53	Izano	94	52	63	63	55	64	105	125	95	30	27	56
54	Madignano	94	65	68	78	69	75	120	133	118	24	30	63
55	Malagnino	73	31	59	57	38	57	136	122	105	45	38	63
56	Martignana di Po	75	42	59	54	50	60	122	119	114	48	51	86
57	Monte Cremasco	42	20	32	29	25	25	62	58	36	10	15	22

per sesso e classi di età

TOTALE	F E M M I N E												TOTALE	TOTALE POPOLAZIONE RESIDENTE	N d'or- dine
	fino a 6 anni	da 6 a 10	da 10 a 14	da 14 a 18	da 18 a 21	da 21 a 25	da 25 a 35	da 35 a 45	da 45 a 55	da 55 a 60	da 60 a 65	da 65 in poi			
922	74	53	72	79	39	63	118	136	106	49	30	64	883	1.805	1
1.242	133	72	91	78	56	103	169	158	124	56	57	74	1.171	2.413	2
2.046	193	101	156	151	105	137	282	293	235	115	99	180	2.067	4.113	3
866	87	43	61	60	38	55	130	108	115	49	45	69	860	1.726	4
1.488	157	101	111	113	79	116	204	217	168	67	44	88	1.465	2.953	5
586	44	24	28	41	39	52	71	89	86	32	25	41	572	1.158	6
631	43	35	35	40	39	41	80	75	72	32	29	49	570	1.201	7
887	94	40	66	62	33	56	128	139	104	53	43	88	906	1.793	8
1.004	91	52	62	43	50	66	129	132	118	60	50	122	975	1.979	9
855	114	81	83	60	32	49	101	100	68	24	26	43	781	1.636	10
944	100	67	76	70	54	60	121	128	109	40	25	61	911	1.855	11
730	59	47	51	34	24	53	85	92	77	27	28	39	616	1.346	12
855	67	47	52	52	31	47	106	109	105	53	36	63	708	1.623	13
943	104	59	84	68	59	63	124	116	93	26	34	55	885	1.828	14
3.203	277	155	237	220	142	208	447	498	444	179	165	375	3.347	6.550	15
708	97	57	70	54	46	44	79	95	56	19	23	31	671	1.379	16
652	83	41	62	49	24	37	83	95	68	23	28	60	653	1.305	17
510	52	42	35	33	24	24	71	59	38	17	9	23	427	937	18
535	59	36	47	34	25	34	66	60	56	22	16	35	499	1.034	19
7.416	607	360	395	452	332	482	1.166	1.166	1.079	470	402	858	7.769	15.185	20
1.154	129	36	90	109	70	79	169	168	181	60	53	118	1.262	2.416	21
638	52	35	51	35	28	32	81	83	94	45	23	72	631	1.269	22
330	33	16	23	22	23	27	87	32	31	12	3	14	273	603	23
4.437	414	224	302	307	220	297	638	626	539	230	214	373	4.384	8.821	24
2.544	237	123	170	161	141	172	316	358	328	113	112	225	2.456	5.000	25
621	62	28	48	39	28	45	71	93	69	26	21	45	575	1.196	26
1.007	112	42	60	51	43	65	144	132	119	63	40	85	956	1.963	27
572	52	26	40	40	26	38	64	74	46	24	18	31	488	1.060	28
587	53	25	42	40	29	37	89	76	80	25	23	54	573	1.160	29
1.099	103	51	56	60	50	67	141	149	166	60	67	126	1.105	2.204	30
1.130	133	72	96	84	58	74	160	185	152	64	55	107	1.240	2.370	31
1.351	145	67	99	101	56	92	180	173	155	63	48	104	1.283	2.634	32
1.166	148	88	113	78	68	88	131	132	117	40	51	60	1.114	2.280	33
13.561	1.316	819	945	891	738	983	2.187	2.210	1.742	733	632	1.132	14.328	27.889	34
31.760	2.324	1.499	2.003	1.878	1.593	2.210	5.294	5.051	5.631	2.437	1.998	4.049	38.876	68.636	35
1.520	163	98	122	93	82	110	200	165	138	56	62	86	1.375	2.895	36
759	32	35	58	51	20	42	103	113	84	33	32	66	719	1.478	37
480	54	20	40	34	16	26	61	55	43	17	14	28	408	888	38
613	49	31	41	34	24	42	87	84	80	36	32	59	599	1.212	39
1.682	197	97	133	105	98	102	228	214	167	74	73	114	1.602	3.284	40
607	56	25	50	50	34	46	83	86	92	53	29	48	652	1.319	41
661	77	45	50	51	28	41	87	84	49	33	20	51	625	1.286	42
945	96	53	80	53	39	48	118	121	95	46	26	67	842	1.787	43
927	90	46	77	54	47	61	122	123	142	59	58	87	966	1.893	44
1.361	119	57	85	89	61	78	156	200	172	77	55	105	1.254	2.620	45
1.312	157	62	98	101	61	82	165	174	129	59	45	70	1.203	2.515	46
407	27	21	23	27	22	27	58	52	51	20	21	39	388	795	47
621	61	26	45	39	18	32	85	83	60	24	18	52	543	1.164	48
1.043	89	49	73	77	33	61	141	159	139	64	50	100	1.035	2.078	49
1.826	181	93	154	122	88	107	248	280	200	101	95	148	1.826	3.652	50
1.727	142	67	88	83	80	122	257	250	248	114	110	215	1.776	3.503	51
988	81	57	60	42	36	58	138	157	130	57	65	182	1.063	2.051	52
829	101	43	75	54	44	53	111	113	98	30	29	55	806	1.635	53
937	99	63	81	79	40	67	122	122	106	48	22	60	918	1.855	54
824	96	39	51	46	32	48	110	122	83	47	41	65	780	1.604	55
880	72	40	46	47	38	60	120	123	120	53	44	99	862	1.742	56
376	44	21	35	27	21	35	38	68	26	15	16	19	365	741	57

Segue: TAV. 4 — Popolazione residente,

N d'or- dine	C O M U N I	M A S C H I											
		fino a 6 anni	da 6 a 10	da 10 a 14	da 14 a 18	da 18 a 21	da 21 a 25	da 25 a 35	da 35 a 45	da 45 a 55	da 55 a 60	da 60 a 65	da 65 in poi
58	Montòdine	163	90	122	83	57	73	157	183	112	42	34	83
59	Moscazzano	89	50	45	45	30	40	77	80	50	25	25	25
60	Motta Baluffi	83	47	68	68	64	63	140	158	141	48	47	104
61	Offanengo	185	115	135	132	100	138	247	208	174	76	55	110
62	Olmeneta	78	33	46	41	41	57	109	116	93	33	47	62
63	Ostiano	160	76	116	138	71	125	233	248	267	92	100	192
64	Paderno Ponchielli	202	101	155	137	109	144	283	285	249	81	79	139
65	Palazzo Pignano	154	94	104	76	60	87	184	185	139	30	41	69
66	Pandino	243	146	203	170	132	187	335	342	287	121	95	190
67	Pèrsico Dòsimo	184	94	140	110	100	113	246	265	211	78	72	122
68	Pescarolo ed Uniti	147	55	94	75	58	98	191	168	175	79	60	128
69	Pessina Cremonese	132	68	85	90	73	88	200	155	146	57	46	96
70	Piadena	162	86	122	126	87	115	267	287	246	95	91	188
71	Pierànica	44	21	20	30	20	22	46	36	39	16	11	30
72	Pieve d'Olmi	108	70	86	81	58	84	166	169	161	52	39	84
73	Pieve San Giacomo	116	60	98	92	65	101	194	223	188	64	56	111
74	Pizzighettone	394	225	294	277	196	266	614	567	465	157	131	228
75	Pozzàglio ed Uniti	144	72	117	113	79	101	210	194	195	56	44	96
76	Quintano	25	19	23	15	11	13	35	33	30	8	7	15
77	Ricengo	113	66	87	83	58	60	107	99	90	36	23	34
78	Ripalta Arpina	68	41	38	38	30	39	75	69	67	25	14	27
79	Ripalta Cremasca	202	111	156	129	105	126	238	229	149	68	55	98
80	Rivarolo del Re ed Uniti	163	99	133	130	94	123	266	254	238	77	68	135
81	Rivolta d'Adda	300	178	271	232	162	227	433	497	386	135	124	276
82	Robecco d'Òglio	177	75	114	113	78	98	205	256	204	56	64	172
83	Romanengo	150	84	119	122	78	102	181	197	159	52	52	101
84	Salvirola	49	29	61	42	35	39	84	83	63	21	25	44
85	San Bassano	123	73	78	96	74	89	158	161	143	61	64	104
86	San Daniele Ripa Po	118	62	85	86	70	80	201	166	163	79	52	102
87	San Giovanni in Croce	100	60	87	65	62	83	192	152	153	49	61	136
88	San Martino del Lago	56	33	46	45	25	42	62	86	88	29	17	59
89	Scandolara Ravara	113	63	89	86	79	94	193	186	203	70	51	129
90	Scandolara Ripa d'Òglio	65	30	48	31	24	32	86	86	75	29	35	48
91	Sergnano	158	74	112	97	88	83	170	148	143	45	52	79
92	Sesto ed Uniti	182	98	162	138	106	138	292	331	277	84	79	170
93	Solarolo Rainèrio	101	43	50	56	47	65	156	102	140	48	45	92
94	Soncino	619	324	408	353	256	315	647	660	496	201	160	330
95	Soresina	453	270	319	320	265	397	793	780	702	295	284	548
96	Sospiro	178	109	134	141	99	140	287	299	279	120	91	218
97	Spinadesco	105	63	82	68	55	70	126	167	129	44	40	71
98	Spineda	58	36	37	43	27	30	75	89	72	24	23	53
99	Spino d'Adda	179	88	115	129	96	115	221	248	169	68	51	100
100	Stagno Lombardo	187	63	139	124	98	143	278	267	251	75	65	145
101	Ticengo	61	26	36	40	28	41	61	54	59	12	14	24
102	Torlino	49	27	39	21	25	29	59	62	48	13	19	15
103	Tornata	57	29	37	37	27	41	68	83	77	29	22	52
104	Torre de' Picenardi	125	52	84	97	68	113	193	212	215	78	80	139
105	Torricella del Pizzo	78	54	56	59	41	54	120	108	118	31	36	71
106	Trescore Cremasco	114	65	81	72	66	85	157	152	106	43	33	67
107	Trigolo	124	73	109	100	68	81	186	185	169	47	45	108
108	Vaiano Cremasco	152	101	105	83	60	77	193	151	121	48	48	74
109	Vailate	177	82	90	95	65	97	242	255	188	72	73	129
110	Vescovato	217	101	161	125	99	133	315	313	282	109	95	198
111	Volongo	55	30	44	35	21	35	69	98	84	21	26	70
112	Voltido	55	26	44	51	41	45	92	86	77	32	39	49
	Provincia	18.723	10.323	13.761	12.832	9.756	13.186	26.963	27.873	23.971	8.989	7.952	14.831

per sesso e classi di età

TOTALE	F E M M I N E												TOTALE	TOTALE POPOLAZIONE RESIDENTE	N d'or- dine
	fino a 6 anni	da 6 a 10	da 10 a 14	da 14 a 18	da 18 a 21	da 21 a 25	da 25 a 35	da 35 a 45	da 45 a 55	da 55 a 60	da 60 a 65	da 65 in poi			
1.199	170	76	79	81	60	73	161	160	95	51	34	73	1.113	2.312	58
581	76	33	46	33	22	33	70	62	52	26	23	25	501	1.082	59
1.031	99	55	71	70	48	61	137	150	135	70	48	118	1.062	2.093	60
1.675	182	95	127	122	109	140	240	214	169	65	68	102	1.633	3.308	61
756	68	40	42	50	30	52	109	105	78	51	39	62	726	1.482	62
1.818	167	102	109	120	85	113	252	273	269	122	118	230	1.960	3.778	63
1.964	207	115	175	154	82	140	269	277	243	98	92	163	2.015	3.979	64
1.223	168	84	103	96	58	80	157	142	110	39	41	72	1.150	2.373	65
2.451	241	153	228	169	132	152	324	323	262	108	84	199	2.375	4.826	66
1.735	177	79	119	105	85	118	232	247	204	77	96	130	1.669	3.404	67
1.328	128	61	89	84	51	75	183	174	184	86	81	133	1.329	2.657	68
1.236	114	41	71	79	51	92	151	137	148	70	51	89	1.094	2.330	69
1.872	147	99	141	91	76	132	274	290	260	114	117	262	2.003	3.875	70
335	45	20	30	27	13	29	46	41	31	16	10	26	334	669	71
1.158	102	47	84	69	51	87	154	151	150	66	53	86	1.100	2.258	72
1.368	114	60	106	94	64	83	190	194	174	76	50	115	1.320	2.688	73
3.814	341	227	244	254	188	268	488	459	394	160	138	224	3.385	7.199	74
1.421	159	80	117	86	55	90	172	184	143	64	53	110	1.313	2.734	75
234	31	14	17	20	12	21	26	30	25	10	8	13	227	461	76
856	101	78	83	66	36	45	91	122	67	24	23	38	774	1.630	77
531	66	29	34	45	33	28	57	61	62	31	21	29	496	1.027	78
1.666	175	102	136	130	78	121	214	210	157	45	56	87	1.511	3.177	79
1.780	159	98	137	105	96	111	231	274	215	90	79	129	1.724	3.504	80
3.221	347	187	217	243	167	218	470	472	386	183	137	306	3.333	6.554	81
1.612	157	59	106	110	77	94	197	246	200	74	84	179	1.583	3.195	82
1.397	158	82	111	96	67	95	187	181	164	61	50	118	1.370	2.767	83
575	71	33	56	51	40	38	69	82	75	21	20	42	598	1.173	84
1.224	110	62	73	72	57	73	162	162	162	70	57	142	1.202	2.426	85
1.264	98	52	79	80	67	85	176	151	166	84	60	126	1.224	2.488	86
1.200	96	49	80	85	53	76	161	159	167	81	66	174	1.247	2.447	87
588	48	24	41	30	34	21	70	89	78	24	20	64	543	1.131	88
1.356	117	72	91	100	59	94	183	188	183	85	83	146	1.401	2.757	89
589	60	29	44	33	23	33	80	88	53	41	35	61	580	1.160	90
1.249	133	71	89	95	74	66	163	133	120	52	37	67	1.109	2.358	91
2.057	193	102	141	134	94	130	295	319	253	115	110	194	2.080	4.137	92
945	75	43	60	52	32	59	122	135	122	64	58	111	933	1.878	93
4.769	572	339	409	343	271	327	684	656	527	219	185	388	4.920	9.689	94
5.426	373	222	315	325	239	357	847	852	817	405	358	714	5.824	11.250	95
2.095	161	102	124	124	97	119	282	283	328	136	109	247	2.112	4.207	96
1.020	86	56	63	61	45	65	138	142	120	48	45	67	936	1.956	97
567	62	28	31	33	33	28	80	83	54	32	26	64	554	1.121	98
1.579	147	98	125	98	77	105	213	209	166	58	50	95	1.441	3.020	99
1.835	161	74	139	123	87	110	244	257	226	77	85	153	1.736	3.571	100
456	69	35	35	38	29	37	64	55	46	19	11	24	462	918	101
406	61	27	30	34	18	29	46	50	41	15	19	18	388	794	102
559	51	14	40	30	29	33	71	85	71	25	30	62	541	1.100	103
1.456	137	71	91	80	69	105	218	198	227	96	77	173	1.542	2.998	104
826	70	41	59	60	29	63	114	114	96	49	34	83	812	1.638	105
1.041	103	70	83	64	56	66	168	127	117	48	42	55	999	2.040	106
1.295	143	69	89	79	50	94	186	188	164	60	55	107	1.284	2.579	107
1.213	164	77	103	89	71	89	165	157	117	50	48	79	1.209	2.422	108
1.565	173	82	101	103	72	118	230	256	184	82	67	140	1.608	3.173	109
2.148	178	87	136	119	78	127	310	304	332	131	128	220	2.150	4.298	110
588	62	34	43	25	16	20	86	92	72	31	30	73	584	1.172	111
637	30	30	46	36	28	37	78	76	85	43	38	54	590	1.227	112
189.160	17.693	9.961	13.233	12.242	9.175	12.608	27.087	28.133	24.807	10.662	9.166	17.889	192.656	331.816	

TAV. 5 — Popolazione residente in età da sei anni in poi,

N d'or- dine	COMUNI	ANALFABETI				FORNITI							
		TOTALE		IN ETÀ DI OBBLIGO SCOLASTICO (da 6 a 14 anni)		PRIVI DI TITOLO DI STUDIO		di scuola elementare		di scuola media inferiore		classica e scientifica	
		MF	M	MF	M	MF	M	MF	M	MF	M	MF	M
1	Acquanegra Cremonese	77	35	7	2	261	137	1.213	604	67	44	4	4
2	Agnadello	72	48	9	8	251	131	1.722	883	69	32	4	3
3	Annicco	169	79	43	24	1.000	505	2.359	1.147	105	65	15	12
4	Azzanello	57	27	4	2	181	94	1.212	595	57	33	5	5
5	Bagnolo Cremasco	89	56	18	8	323	164	2.073	1.013	81	47	9	7
6	Bonemerse	38	18	6	5	87	43	892	452	33	19	4	4
7	Bordolano	57	26	5	1	101	52	882	450	17	7	3	2
8	Ca' d'Andrea	78	38	18	9	315	152	1.155	573	36	16	5	4
9	Calvatone	64	31	14	10	249	121	1.375	688	60	43	5	2
10	Camisano	39	20	8	3	214	110	1.106	581	32	21	4	4
11	Capergnatica	35	16	8	6	227	121	1.310	651	54	36	6	5
12	Cappella Cantone	55	27	11	7	160	75	930	515	35	15	3	1
13	Cappella de' Picenardi	57	32	14	7	220	120	1.137	583	30	17	9	8
14	Capralba	58	33	2	—	248	125	1.238	625	24	13	4	4
15	Casalbuttano ed Uniti	232	144	27	15	926	424	4.187	2.005	370	212	35	24
16	Casale Cremasco Vidolasco	27	14	8	6	248	124	890	455	26	17	3	3
17	Casaletto Ceredano	60	27	8	4	126	67	920	457	27	19	1	1
18	Casaletto di Sopra	33	18	11	6	116	59	634	344	14	8	3	2
19	Casaletto Vaprio	34	13	—	—	107	54	706	365	36	21	4	3
20	Casalmaggiore	615	317	59	33	1.502	705	10.412	4.962	825	453	123	82
21	Casalmorano	42	20	6	6	165	92	1.832	859	74	36	6	4
22	Casteldidone	69	29	24	8	116	54	902	451	41	27	2	2
23	Castel Gabbiano	6	4	—	—	37	24	436	229	33	18	2	2
24	Castelleone	352	160	61	32	840	429	6.108	3.014	388	232	37	23
25	Castelverde	242	118	13	9	570	303	3.479	1.763	141	79	26	18
26	Castelvisconti	72	35	6	2	79	40	876	454	22	14	3	1
27	Cella Dati	59	35	8	7	668	341	951	484	39	24	4	3
28	Chieve	18	13	5	4	146	77	721	382	35	16	4	4
29	Cicognolo	43	20	8	3	98	44	843	430	41	20	4	4
30	Cingia de' Botti	101	55	14	9	201	84	1.580	780	66	47	11	9
31	Corte de' Cortesi con Cignone	60	26	13	6	231	114	1.717	824	80	32	7	6
32	Corte de' Frati	105	43	20	9	239	150	1.855	955	53	29	7	6
33	Credera Rubbiano	44	29	6	4	270	141	1.584	801	51	26	9	9
34	Crema	828	417	168	89	3.112	1.524	17.955	8.381	1.949	1.054	215	165
35	Cremona	1.975	855	353	190	7.827	3.228	40.901	18.303	7.468	3.624	754	503
36	Cremonese	86	53	11	5	251	132	2.126	1.101	56	35	12	12
37	Crotta d'Adda	120	61	28	16	403	195	765	412	34	23	5	5
38	Cumignano sul Naviglio	41	24	—	—	99	52	605	331	24	13	1	1
39	Derovere	41	18	6	2	175	89	847	419	20	11	2	1
40	Dovera	100	51	4	4	403	233	2.272	1.159	91	40	15	12
41	Drizzona	47	26	3	2	123	65	976	474	40	28	5	5
42	Fiesco	33	16	1	1	156	85	894	450	26	17	2	2
43	Formigara	86	36	3	1	285	154	1.144	613	57	34	4	4
44	Gabbioneta Binanuova	60	36	6	3	163	81	1.418	689	46	26	6	5
45	Gadesco Pieve Delmona	107	59	4	2	281	139	1.871	983	79	46	3	3
46	Genivolta	84	48	6	3	436	237	1.601	822	55	36	4	4
47	Gerre de' Caprioli	79	39	4	4	65	31	560	290	24	10	1	1
48	Gòmbito	28	15	9	6	82	44	891	476	25	17	4	3
49	Grontardo	49	25	4	4	101	50	1.654	818	50	30	6	6
50	Grumello Cremonese ed Uniti	151	71	10	6	542	281	2.411	1.195	106	63	14	11
51	Gussola	181	94	6	4	494	246	2.426	1.178	63	33	22	17
52	Isola Dovarese	66	23	5	2	120	53	1.588	756	62	38	8	5
53	Izano	34	19	7	3	286	150	1.056	532	40	24	4	4
54	Madignano	49	29	2	—	215	119	1.332	653	40	28	6	4
55	Malagnino	51	21	1	1	199	98	1.096	576	56	38	5	5
56	Martignana di Po	103	47	8	3	215	97	1.203	619	42	23	6	6
57	Monte Cremasco	13	7	1	—	90	45	533	269	12	8	3	3

per sesso: analfabeti; alfabeti, secondo il titolo di studio

A L F A B E T I																N d'ordine
DI TITOLO DI STUDIO																
di scuola media superiore								di università		TOTALE		IN ETÀ DI OBBLIGO SCOLASTICO (da 6 a 14 anni)		TOTALE POPOLAZIONE RESIDENTE IN ETÀ DA 6 ANNI IN POI		
magistrale		tecnica, professionale e artistica		altri e non specificati		Totale		MF	M	MF	M	MF	M	MF	M	
MF	M	MF	M	MF	M	MF	M	MF	M	MF	M	MF	M	MF	M	
8	1	10	8	1	—	23	13	5	4	1.569	802	243	123	1.646	837	1
14	4	15	9	1	—	34	16	5	5	2.031	1.067	334	172	2.153	1.115	2
33	4	29	24	—	—	77	40	5	5	3.546	1.762	471	233	3.715	1.841	3
14	3	11	9	—	—	30	17	3	1	1.483	740	203	101	1.540	767	4
16	—	16	12	—	—	41	19	4	4	2.522	1.247	400	198	2.611	1.303	5
8	1	7	5	—	—	19	10	1	—	1.032	524	105	54	1.070	542	6
5	2	9	8	—	—	17	12	6	6	1.023	527	148	82	1.080	553	7
7	3	10	8	—	—	22	15	1	1	1.529	757	183	86	1.607	795	8
14	1	10	8	—	—	29	11	4	3	1.717	866	232	122	1.781	897	9
7	2	2	2	—	—	13	8	5	2	1.370	722	315	156	1.409	742	10
5	—	—	—	—	—	11	5	8	5	1.610	818	283	142	1.645	834	11
8	2	4	3	—	—	15	6	1	1	1.141	612	189	95	1.196	639	12
7	—	7	6	—	—	23	14	1	1	1.411	735	189	97	1.468	767	13
8	—	3	3	—	—	15	7	2	1	1.527	771	285	144	1.585	804	14
65	6	64	50	1	—	165	80	25	20	5.673	2.741	735	355	5.955	2.885	15
2	—	4	3	—	—	9	6	2	2	1.165	604	244	119	1.192	618	16
7	2	5	4	—	—	13	7	2	1	1.088	551	193	94	1.148	578	17
4	—	4	2	—	—	11	4	1	1	776	416	146	74	809	434	18
8	1	7	7	—	—	19	11	3	1	871	452	158	75	905	465	19
155	20	126	84	1	—	405	186	136	110	13.280	6.416	1.518	789	13.895	6.733	20
18	2	24	19	—	—	48	25	9	5	2.128	1.017	272	146	2.170	1.037	21
14	3	10	9	—	—	26	14	2	2	1.087	548	139	69	1.156	577	22
3	—	3	3	—	—	8	5	2	2	516	278	94	55	522	282	23
81	12	94	64	1	—	213	99	36	33	7.585	3.807	1.042	545	7.937	3.967	24
35	4	35	25	—	—	96	47	5	4	4.291	2.196	635	346	4.533	2.314	25
4	—	6	5	—	—	13	6	3	3	993	517	148	76	1.065	552	26
8	3	16	12	—	—	28	18	4	3	1.690	870	207	106	1.749	905	27
4	—	—	—	—	—	8	4	3	3	913	482	159	85	931	495	28
8	2	7	6	—	—	19	12	3	1	1.004	507	124	62	1.017	527	29
18	1	16	15	1	1	46	26	7	7	1.900	944	220	118	2.001	999	30
7	—	14	10	—	—	28	16	5	2	2.061	988	309	148	2.121	1.014	31
11	1	19	17	3	3	40	27	4	4	2.241	1.165	337	182	2.346	1.208	32
14	4	17	13	—	—	40	26	3	3	1.948	997	383	184	1.992	1.026	33
406	75	432	318	3	1	1.056	559	250	203	24.322	11.721	3.493	1.808	25.150	12.138	34
1.639	274	1.923	1.525	45	18	4.361	2.320	1.260	900	61.817	28.385	6.642	3.303	63.792	29.240	35
15	4	8	5	—	—	35	21	1	1	2.469	1.290	422	208	2.555	1.343	36
7	3	10	8	—	—	22	16	—	—	1.224	646	166	85	1.344	707	37
5	1	3	2	—	—	9	4	—	—	737	400	135	75	778	424	38
2	1	10	8	—	—	14	10	2	2	1.058	531	132	64	1.099	549	39
17	2	13	10	—	—	45	24	5	4	2.816	1.460	472	242	2.916	1.511	40
4	1	5	5	—	—	14	11	—	—	1.153	578	136	62	1.200	604	41
12	6	3	2	—	—	17	10	—	—	1.093	562	220	116	1.126	578	42
9	—	9	7	—	—	22	11	2	2	1.510	814	278	147	1.596	850	43
18	—	10	9	—	—	34	14	6	5	1.667	815	204	84	1.727	851	44
22	1	19	16	—	—	44	20	9	9	2.284	1.197	313	173	2.391	1.256	45
10	1	9	7	—	—	23	12	4	2	2.119	1.109	335	178	2.203	1.157	46
2	—	4	3	—	—	7	4	—	—	656	335	81	37	735	374	47
7	1	5	4	—	—	16	8	2	2	1.016	547	151	83	1.044	562	48
14	3	15	12	—	—	35	21	4	3	1.844	922	242	120	1.893	947	49
23	1	40	22	1	—	78	34	7	6	3.144	1.579	476	233	3.295	1.650	50
17	2	6	6	—	—	45	25	9	8	3.037	1.490	308	155	3.218	1.584	51
12	1	16	15	—	—	36	21	6	5	1.812	873	213	99	1.878	896	52
5	—	12	3	—	—	21	7	3	3	1.406	716	226	112	1.440	735	53
6	1	6	3	—	—	18	8	8	6	1.613	814	275	133	1.662	843	54
10	—	14	9	—	—	29	14	5	4	1.384	730	179	89	1.435	751	55
9	2	11	9	—	—	26	17	6	2	1.492	758	179	98	1.595	805	56
2	—	2	2	—	—	7	5	—	—	642	327	107	52	655	334	57

Seque: TAV. 5 — Popolazione residente in età da sei anni in poi,

N d'or- dine	COMUNI	ANALFABETI				FORNITI							
		TOTALE		IN ETÀ DI OBBLIGO SCOLASTICO (da 6 a 14 anni)		PRIVI DI TITOLO DI STUDIO		di scuola elementare		di scuola media inferiore		classica e scientifica	
		MF	M	MF	M	MF	M	MF	M	MF	M	MF	M
58	Montòdine	61	36	8	4	305	169	1.516	774	47	30	11	11
59	Moscuzzano	24	12	2	2	169	99	692	358	16	9	5	5
60	Motta Baluffi	138	71	29	16	211	98	1.460	726	63	30	8	6
61	Offanengo	105	51	18	8	364	217	2.338	1.151	85	44	4	4
62	Olmeneta	60	34	—	—	134	59	1.042	526	61	33	4	4
63	Ostiano	132	68	44	17	429	193	2.696	1.297	103	60	7	6
64	Paderno Ponchielli	198	86	18	8	500	236	2.667	1.328	135	74	13	10
65	Palazzo Pignano	116	76	8	6	368	193	1.528	774	21	14	0	5
66	Pandino	149	77	19	8	688	370	3.219	1.604	180	94	16	11
67	Pèrsico Dòsimo	131	48	11	4	359	181	2.358	1.208	114	63	14	12
68	Pescarolo ed Uniti	76	42	4	3	271	126	1.907	932	79	50	6	6
69	Pessina Cremonese	111	64	10	5	213	124	1.651	854	59	31	13	11
70	Piadena	130	65	7	2	397	177	2.748	1.294	182	109	11	6
71	Pierànica	8	5	1	—	77	36	475	240	11	5	2	2
72	Pieve d'Olmì	108	61	37	25	284	152	1.559	792	51	25	6	4
73	Pieve San Giacomo	76	44	6	2	288	138	1.960	996	74	36	19	17
74	Pizzighettone	283	150	41	20	1.074	557	4.628	2.415	317	194	35	28
75	Pozzàglio ed Uniti	108	58	2	—	265	134	1.954	1.022	61	36	6	5
76	Quintano	21	12	4	4	56	32	320	161	7	3	1	1
77	Ricengo	110	63	41	21	223	112	1.026	538	38	19	3	2
78	Ripalta Arpina	27	18	1	1	84	45	758	384	10	7	5	5
79	Ripalta Cremasca	72	46	12	7	304	167	2.311	1.192	71	34	9	9
80	Rivarolo del Re ed Uniti	105	54	15	5	303	154	2.638	1.325	69	43	21	19
81	Rivolta d'Adda	361	198	48	25	799	394	4.382	2.142	250	130	18	14
82	Robecco d'Èglio	178	87	3	3	270	142	2.248	1.109	95	57	13	11
83	Romanengo	104	59	7	4	441	210	1.787	912	75	36	8	6
84	Salvirola	38	18	4	—	120	67	846	415	20	13	4	4
85	San Bassano	122	59	4	1	286	145	1.643	815	99	63	5	5
86	San Daniele Ripa Po	95	52	12	9	323	158	1.742	874	43	22	22	16
87	San Giovanni in Croce	84	44	3	1	259	134	1.743	836	112	56	6	5
88	San Martino del Lago	36	23	7	7	55	31	882	452	32	16	4	3
89	Scandolara Ravara	120	67	17	7	348	172	1.881	900	106	60	12	12
90	Scandolara Ripa d'Èglio	49	28	4	2	167	88	789	381	24	17	3	3
91	Sergnano	63	42	5	2	275	147	1.653	861	48	24	3	3
92	Sesto ed Uniti	184	73	3	1	629	304	2.746	1.388	102	59	13	9
93	Solarolo Rainèrio	37	20	2	1	120	52	1.450	716	63	37	11	7
94	Soncino	363	173	73	37	908	453	6.624	3.209	381	203	32	24
95	Soresina	442	181	38	25	876	415	7.814	3.619	855	487	62	42
96	Sospiro	511	252	58	32	790	395	2.344	1.146	126	57	17	15
97	Spinadesco	139	65	11	5	238	127	1.312	676	54	33	3	1
98	Spineda	49	23	1	—	215	111	700	360	25	11	2	1
99	Spino d'Adda	173	120	7	6	426	232	1.942	972	93	43	7	6
100	Stagno Lombardo	159	79	11	5	405	190	2.513	1.305	67	35	16	11
101	Ticengo	37	18	—	—	104	48	601	307	33	17	4	4
102	Torlino	38	26	1	1	114	60	508	257	8	3	3	3
103	Tornata	28	19	3	3	59	41	857	413	32	22	4	4
104	Torre de' Pienardi	125	64	5	3	357	171	2.089	992	87	57	12	9
105	Torricella del Pizzo	89	50	10	6	199	94	1.139	564	26	17	8	7
106	Trescore Cremasco	67	39	7	4	258	134	1.397	689	70	46	6	5
107	Trigolo	84	37	5	3	280	128	1.820	931	81	49	6	6
108	Vaiano Cremasco	54	27	4	3	363	189	1.634	816	30	17	3	3
109	Vailate	186	92	13	10	408	205	2.104	1.023	79	39	5	4
110	Vescovato	177	89	15	8	362	184	3.108	1.510	146	87	15	13
111	Volongo	27	17	4	3	163	82	835	419	13	7	2	2
112	Voltido	93	56	3	2	56	27	929	465	32	25	2	2
	Provincia	14.287	7.132	1.840	993	44.734	21.813	254.865	124.268	18.693	9.925	2.037	1.507

per sesso: analfabeti; alfabeti, secondo il titolo di studio

A L F A B E T I																N d'or- dine	
DI TITOLO DI STUDIO																	T O T A L E POPOLAZIONE RESIDENTE IN ETÀ DA 6 ANNI IN POI
di scuola media superiore								di università		T O T A L E		IN ETÀ DI OBBLIGO SCOLASTICO (da 6 a 14 anni)		T O T A L E			
magistrale		tecnica, professionale e artistica		altri e non specificati		Totale		MF	M	MF	M	MF	M	MF	M	MF	M
MF	M	MF	M	MF	M	MF	M	MF	M	MF	M	MF	M	MF	M	MF	M
24	7	8	4	-	-	43	22	7	5	1.918	1.000	359	208	1.979	1.036	58	
3	2	5	4	-	-	13	11	3	3	893	480	172	93	917	492	59	
14	3	10	7	-	-	32	16	7	7	1.773	877	212	99	1.911	948	60	
19	7	13	8	-	-	36	19	13	8	2.836	1.439	454	242	2.941	1.490	61	
14	6	19	14	-	-	37	24	2	2	1.276	644	161	79	1.336	678	62	
36	5	39	22	-	-	82	33	9	7	3.319	1.590	359	175	3.451	1.658	63	
25	4	24	16	-	-	62	30	8	8	3.372	1.676	528	248	3.570	1.762	64	
3	-	7	5	-	-	16	10	2	2	1.935	993	377	192	2.051	1.069	65	
36	9	37	32	6	5	95	57	11	6	4.193	2.131	711	341	4.342	2.208	66	
20	2	27	19	-	-	61	33	20	18	2.912	1.503	421	230	3.043	1.551	67	
18	5	20	16	-	-	44	27	5	4	2.306	1.139	295	146	2.382	1.181	68	
17	1	16	15	-	-	46	27	4	4	1.973	1.040	255	148	2.084	1.104	69	
39	10	35	28	-	-	85	44	24	21	3.436	1.645	441	206	3.566	1.710	70	
3	-	3	2	-	-	8	4	1	1	572	286	90	41	580	291	71	
19	-	10	8	1	-	36	12	10	8	1.940	989	250	131	2.048	1.050	72	
21	3	8	8	-	-	48	28	12	10	2.382	1.208	318	156	2.458	1.252	73	
42	4	48	41	-	-	125	73	37	31	6.181	3.270	949	499	6.464	3.420	74	
16	6	13	9	-	-	35	19	8	8	2.323	1.219	384	189	2.431	1.277	75	
-	-	-	-	-	-	1	1	-	-	384	197	69	38	405	209	76	
7	1	7	6	-	-	17	9	2	2	1.306	680	273	132	1.416	743	77	
5	1	3	2	-	-	13	8	1	1	866	445	141	78	893	463	78	
19	4	8	6	-	-	36	19	6	6	2.728	1.418	493	260	2.800	1.464	79	
20	6	16	10	-	-	60	35	7	6	3.077	1.563	452	227	3.182	1.617	80	
43	4	37	27	-	-	98	45	17	12	5.546	2.723	805	424	5.907	2.921	81	
21	5	26	20	-	-	60	36	10	4	2.683	1.348	351	186	2.861	1.435	82	
25	10	11	9	-	-	44	25	8	5	2.355	1.188	389	199	2.459	1.247	83	
6	-	12	9	-	-	22	13	1	-	1.015	508	175	90	1.053	526	84	
21	3	9	4	2	1	37	13	6	6	2.071	1.042	282	150	2.193	1.101	85	
18	3	21	15	-	-	61	34	8	6	2.177	1.094	266	138	2.272	1.146	86	
18	2	19	15	1	-	44	22	9	8	2.167	1.056	273	146	2.251	1.100	87	
11	2	6	4	-	-	21	9	1	1	991	509	137	72	1.027	532	88	
24	3	22	16	1	1	59	32	13	12	2.407	1.176	298	145	2.527	1.243	89	
6	2	5	4	-	-	14	9	1	1	995	496	147	76	1.044	524	90	
5	1	15	9	-	-	23	13	5	4	2.004	1.049	341	184	2.067	1.091	91	
34	5	39	26	1	-	87	40	14	11	3.578	1.802	500	259	3.762	1.875	92	
7	1	9	7	-	-	27	15	5	4	1.665	824	194	92	1.702	844	93	
91	18	53	33	1	1	177	76	45	36	8.135	3.977	1.407	695	8.498	4.150	94	
142	20	151	112	2	2	357	176	80	65	9.982	4.792	1.088	564	10.424	4.973	95	
24	2	42	37	-	-	83	54	14	13	3.357	1.665	411	211	3.868	1.917	96	
10	4	8	8	-	-	21	13	1	1	1.626	850	253	140	1.765	915	97	
8	2	2	1	-	-	12	4	-	-	952	486	131	73	1.001	509	98	
24	3	21	18	-	-	52	27	8	6	2.521	1.280	419	197	2.694	1.400	99	
32	5	17	10	-	-	65	26	14	13	3.064	1.569	404	197	3.223	1.648	100	
7	1	1	1	-	-	12	6	1	1	751	379	132	62	788	395	101	
1	-	9	5	-	-	13	8	3	3	646	331	122	65	684	357	102	
8	1	2	1	-	-	14	6	2	1	964	483	117	63	992	502	103	
20	1	30	26	-	-	62	36	16	11	2.611	1.267	293	133	2.736	1.331	104	
10	-	11	9	-	-	29	16	8	7	1.401	698	200	104	1.490	748	105	
10	2	11	8	-	-	27	15	4	4	1.756	888	292	142	1.823	927	106	
22	6	12	9	-	-	40	21	7	5	2.228	1.134	335	179	2.312	1.171	107	
14	3	4	2	-	-	21	8	4	4	2.052	1.034	382	203	2.106	1.061	108	
20	5	13	12	-	-	38	21	8	8	2.637	1.296	342	162	2.823	1.388	109	
46	5	31	27	-	-	92	45	18	16	3.726	1.842	470	254	3.903	1.931	110	
7	-	5	5	1	1	15	8	2	-	1.028	516	147	71	1.055	533	111	
7	1	8	5	-	-	17	8	1	1	1.035	526	143	68	1.133	582	112	
4.055	669	4.227	3.239	74	34	10.393	5.449	2.428	1.850	331.113	163.305	45.438	23.091	345.400	170.437		

TAV. 6 — Popolazione residente in età da 10 anni in poi, per sesso : attiva, secondo

N d'or- dine	C O M U N I	P O P O L A Z I O N E											
		Agricoltura, caccia e pesca		Industrie estrattive e manifatturiere		Costruzioni e impianti		Energia elettrica gas e acqua		Trasporti e comunicazioni		Commercio e servizi vari	
		MF	M	MF	M	MF	M	MF	M	MF	M	MF	M
1	Acquanegra Cremonese	330	327	201	148	33	33	4	4	21	16	67	43
2	Agnadello	540	534	268	186	25	25	1	1	18	16	90	57
3	Annicco	722	714	667	372	56	56	2	2	33	29	181	131
4	Azzanello	380	375	208	94	20	20	1	1	10	9	56	35
5	Bagnolo Cremasco	400	382	414	207	200	198	1	1	14	13	145	94
6	Bonemerse	298	226	81	61	47	47	1	1	15	15	58	44
7	Bordolano	264	261	130	67	13	13	2	2	9	8	35	18
8	Ca' d'Andrea	532	525	80	43	16	16	1	1	5	5	49	31
9	Calvatone	441	440	89	72	65	65	3	3	15	13	68	38
10	Camisano	438	418	66	53	4	4	2	2	1	1	61	40
11	Capergnatica	339	331	176	125	30	30	—	—	3	3	78	55
12	Cappella Cantone	421	419	49	28	8	8	—	—	1	1	24	14
13	Cappella de' Picenardi	467	459	39	35	14	14	1	1	8	8	31	21
14	Capralba	518	483	85	56	11	11	1	1	8	6	40	25
15	Casalbuttano ed Uniti	844	827	1.054	652	99	99	3	3	80	76	271	166
16	Casale Cremasco Vidolasco	340	333	105	73	7	7	1	1	5	5	22	15
17	Casaletto Ceredano	301	295	133	91	13	13	1	1	2	2	48	28
18	Casaletto di Sopra	291	290	14	14	—	—	—	—	1	1	12	9
19	Casaletto Vaprio	218	217	84	55	12	12	1	1	15	14	44	26
20	Casalmaggiore	2.453	2.116	1.852	1.279	329	327	17	17	163	147	993	664
21	Casalmorano	429	424	371	155	55	55	10	10	12	9	112	75
22	Casteldidone	363	335	50	33	17	17	—	—	8	7	50	33
23	Castel Gabbiano	177	171	16	11	2	2	—	—	—	—	12	11
24	Castelleone	1.516	1.487	1.021	646	237	237	16	16	78	70	410	272
25	Castelverde	1.090	1.079	367	260	94	94	2	2	39	39	131	83
26	Castelvisconti	324	324	90	37	8	8	—	—	4	4	27	12
27	Cella Dati	577	576	67	53	16	16	—	—	12	10	41	20
28	Chieve	217	217	62	56	36	36	—	—	4	4	42	23
29	Cicognolo	263	262	70	58	23	23	1	1	7	6	61	44
30	Cingia de' Botti	445	441	122	105	45	45	2	2	21	20	96	65
31	Corte de' Cortesi con Cignone	493	472	192	125	29	29	3	3	19	17	95	66
32	Corte de' Frati	699	676	102	90	23	23	3	3	13	11	66	39
33	Credera Rubbiano	561	523	101	80	51	51	3	3	4	3	82	52
34	Crema	1.274	1.251	5.549	3.872	488	484	54	49	270	236	1.915	1.219
35	Cremona	2.394	2.315	9.792	6.590	1.389	1.364	256	246	1.566	1.423	6.126	3.813
36	Cremonese	723	711	230	179	24	24	—	—	10	10	76	48
37	Crotta d'Adda	298	296	85	61	64	64	—	—	13	13	48	37
38	Cumignano sul Naviglio	257	250	22	21	3	3	4	4	1	1	16	10
39	Derovere	371	338	52	38	12	12	1	1	9	8	39	23
40	Dovera	774	770	215	179	77	77	1	1	14	11	131	76
41	Drizzona	384	336	118	51	40	40	1	1	17	16	40	28
42	Fiesco	320	313	47	41	6	6	—	—	1	—	39	24
43	Formigara	377	370	116	91	36	36	1	1	10	8	58	41
44	Gabbioneta Binanuova	653	492	102	88	30	30	2	2	12	8	63	40
45	Gadesco Pieve Delmona	910	616	166	115	93	93	4	4	10	8	113	52
46	Genivolta	660	655	110	63	24	24	1	1	12	8	92	59
47	Gerre de' Caprioli	142	142	90	76	31	31	—	—	7	7	37	24
48	Gombito	287	287	58	54	12	12	1	1	—	—	29	18
49	Grontardo	582	475	98	87	39	39	6	6	5	3	72	43
50	Grumello Cremonese ed Uniti	811	808	242	174	91	91	5	5	22	18	134	76
51	Gussola	794	787	303	206	56	56	1	1	35	33	156	109
52	Isola Dovarese	385	379	198	123	34	34	2	2	15	14	99	70
53	Izano	332	314	144	103	38	38	—	—	15	14	61	39
54	Madignano	392	369	151	115	40	40	2	2	17	16	65	34
55	Malagnino	442	441	61	53	19	19	—	—	24	21	35	21
56	Martignana di Po	428	409	93	76	37	37	—	—	10	9	63	40
57	Monte Cremasco	91	90	134	73	20	20	—	—	3	3	40	32

il ramo di attività economica; non attiva, secondo alcuni gruppi di condizioni non professionali

A T T I V A				P O P O L A Z I O N E N O N A T T I V A								T O T A L E		N d'or- dine	
Credito e assicurazione		Pubblica amministrazione		T O T A L E		in attesa di prima occupazione		attendente alle cure domestiche	altra		T O T A L E		P O P O L A Z I O N E R E S I D E N T E I N E T À D A 1 0 A N N I I N P O I		
MF	M	MF	M	MF	M	MF	M	F	MF	M	MF	M	MF		M
2	1	28	20	686	592	117	70	546	200	131	863	201	1.549	793	1
5	5	31	20	978	844	91	54	706	236	147	1.033	201	2.011	1.045	2
9	9	52	26	1.722	1.339	218	128	1.109	451	260	1.778	388	3.500	1.727	3
3	3	20	11	698	548	104	61	435	213	111	752	172	1.450	720	4
7	7	33	20	1.214	922	203	90	702	296	196	1.201	286	2.415	1.208	5
1	1	18	9	449	404	34	31	428	107	79	569	110	1.018	514	6
1	1	16	9	470	379	74	49	341	126	91	541	140	1.011	519	7
1	1	19	12	703	634	46	37	609	168	83	823	120	1.526	754	8
2	2	37	25	720	658	30	24	699	222	157	951	181	1.671	839	9
1	1	24	15	597	534	48	27	447	167	112	662	139	1.259	673	10
-	-	15	7	641	551	80	76	572	217	139	869	215	1.510	766	11
-	-	23	12	526	482	31	28	415	136	88	582	116	1.108	598	12
4	4	20	13	584	555	50	43	566	176	124	792	167	1.376	722	13
1	1	16	7	680	590	75	43	545	167	112	787	155	1.467	745	14
32	27	140	82	2.523	1.932	366	174	1.599	1.180	617	3.115	791	5.638	2.723	15
2	2	9	3	491	439	42	27	394	147	91	583	118	1.074	557	16
1	1	19	8	518	439	53	22	390	135	76	548	98	1.066	537	17
-	-	7	4	325	318	15	13	288	102	66	405	79	730	397	18
2	2	17	6	393	333	31	22	274	135	74	440	96	833	429	19
67	57	484	271	6.358	4.878	543	299	4.170	2.095	1.187	6.808	1.486	13.166	6.364	20
8	8	43	22	1.040	753	69	48	662	290	158	1.021	206	2.061	964	21
1	1	23	14	512	440	34	24	409	130	77	573	101	1.085	541	22
-	-	6	2	213	197	17	15	182	70	46	269	61	482	258	23
26	25	191	112	3.495	2.865	226	138	2.633	1.106	711	3.965	849	7.460	3.714	24
3	3	87	38	1.813	1.598	127	112	1.638	705	477	2.470	589	4.283	2.187	25
-	-	14	7	467	392	77	38	316	148	93	541	131	1.008	523	26
3	3	32	24	748	702	20	20	692	201	137	913	157	1.661	859	27
1	1	14	6	376	343	43	36	332	113	75	488	111	864	454	28
-	-	24	16	449	410	25	22	412	113	72	550	94	999	504	29
5	5	60	30	796	713	34	30	773	306	215	1.113	245	1.909	958	30
2	2	35	12	868	726	89	49	740	287	174	1.116	223	1.934	949	31
-	-	35	20	941	862	89	67	842	332	204	1.263	271	2.204	1.133	32
2	2	34	19	838	733	63	40	636	290	167	989	216	1.827	949	33
175	153	1.124	642	10.849	7.906	1.942	933	6.563	4.103	2.425	12.608	3.358	23.457	11.264	34
714	600	5.453	3.227	27.690	19.578	3.082	1.517	17.733	12.269	6.626	33.084	8.143	60.774	27.721	35
6	6	38	26	1.107	1.004	83	62	887	288	185	1.258	247	2.335	1.251	36
1	1	17	16	526	488	58	51	495	189	127	742	178	1.268	666	37
-	-	11	6	314	295	26	20	280	108	79	414	99	728	394	38
1	1	11	9	496	430	25	21	406	112	69	543	90	1.039	520	39
5	5	40	21	1.257	1.140	78	56	1.071	299	201	1.448	257	2.705	1.397	40
1	1	15	8	616	481	45	24	368	122	75	535	99	1.151	580	41
2	2	29	12	444	398	30	27	389	172	107	591	134	1.035	532	42
1	1	41	25	640	573	100	69	497	242	144	839	213	1.479	786	43
1	1	36	17	899	678	25	17	516	205	120	746	137	1.645	815	44
4	4	52	25	1.352	917	77	54	501	349	230	927	284	2.279	1.201	45
-	-	34	24	933	834	171	88	690	274	162	1.135	250	2.068	1.084	46
-	-	14	8	321	288	15	11	281	75	53	371	64	692	352	47
-	-	14	10	401	382	35	30	395	144	107	574	137	975	519	48
6	6	29	16	837	675	75	68	657	220	149	952	217	1.789	892	49
5	5	58	35	1.368	1.212	80	76	1.211	446	265	1.737	341	3.105	1.553	50
6	5	52	38	1.403	1.235	83	65	1.242	352	213	1.677	278	3.080	1.513	51
4	4	29	16	766	642	55	35	671	290	180	1.016	215	1.782	857	52
1	1	22	10	613	519	129	49	394	209	115	732	164	1.345	683	53
1	1	30	13	698	590	104	63	502	230	125	836	188	1.534	778	54
-	-	23	15	604	570	78	45	536	147	105	761	150	1.365	720	55
3	3	32	14	666	588	41	38	609	197	137	847	175	1.513	763	56
-	-	10	6	298	224	36	23	184	96	67	316	90	614	314	57

Seque: TAV. 6 — Popolazione residente in età da 10 anni in poi, per sesso: attiva, secondo

N d'or- dine	C O M U N I	P O P O L A Z I O N E											
		Agricoltura, caccia e pesca		Industrie estrattive e manifatturiere		Costruzioni e impianti		Energia elettrica gas e acqua		Trasporti e comunicazioni		Commercio e servizi vari	
		MF	M	MF	M	MF	M	MF	M	MF	M	MF	M
58	Montòdine	474	464	122	97	32	32	—	—	12	10	75	53
59	Moscazzano	317	277	38	33	12	12	—	—	2	2	35	18
60	Motta Baluffi	549	520	87	66	35	35	—	—	14	13	75	47
61	Offanengo	545	530	358	262	64	63	2	2	24	24	163	125
62	Olmeneta	350	350	86	63	15	15	1	1	20	14	59	34
63	Ostiano	771	754	275	214	102	102	14	14	32	27	205	111
64	Paderno Ponchielli	881	872	246	178	41	41	1	1	15	10	132	78
65	Palazzo Pignano	606	577	141	94	68	68	4	4	10	9	81	38
66	Pandino	791	781	550	370	75	74	23	23	48	39	350	232
67	Pèrsico Dòsimo	1.054	699	307	219	54	54	1	1	22	19	135	69
68	Pescarolo ed Uniti	801	576	144	98	57	57	14	14	15	14	139	95
69	Pessina Cremonese	779	683	97	54	24	24	1	1	16	15	74	34
70	Piadena	534	524	438	310	86	86	4	4	101	93	242	165
71	Pierànica	175	171	36	24	3	3	—	—	4	4	32	15
72	Pieve d'Olmi	581	579	120	82	23	22	7	7	18	16	62	38
73	Pieve San Giacomo	631	625	170	123	45	44	3	3	37	34	105	74
74	Pizzighettone	818	814	1.041	659	195	195	6	6	60	56	214	128
75	Pozzàglio ed Uniti	990	718	121	92	26	26	11	11	14	12	58	33
76	Quintano	127	122	22	11	—	—	—	—	1	—	13	12
77	Ricengo	469	462	55	37	13	13	1	1	1	1	24	18
78	Ripalta Arpina	257	253	66	41	7	7	3	3	1	1	25	13
79	Ripalta Cremasca	618	615	332	233	54	54	—	—	25	24	92	42
80	Rivarolo del Re ed Uniti	1.026	953	177	119	52	52	1	1	19	17	123	80
81	Rivolta d'Adda	1.113	1.105	701	462	243	243	2	2	54	50	279	163
82	Robecco d'Òglio	794	603	208	175	55	55	—	—	36	34	143	104
83	Romanengo	542	540	230	137	61	61	6	6	14	13	109	75
84	Salvirola	289	270	55	32	14	14	3	3	—	—	58	34
85	San Bassano	479	472	177	108	69	69	6	6	13	11	101	60
86	San Daniele Ripa Po	568	563	112	96	71	71	6	6	33	32	96	64
87	San Giovanni in Croce	501	490	142	80	42	42	5	5	32	31	103	79
88	San Martino del Lago	305	295	42	33	17	17	—	—	7	6	30	16
89	Scandolara Ravara	549	545	168	134	99	98	4	4	26	24	125	85
90	Scandolara Ripa d'Òglio	265	248	66	55	16	16	2	2	5	6	47	30
91	Sergnano	571	541	170	130	28	28	1	1	12	10	72	45
92	Sesto ed Uniti	921	916	270	201	46	46	1	1	44	42	139	97
93	Solarolo Rainèrio	408	402	79	67	46	46	2	2	22	22	80	64
94	Soncino	1.871	1.823	907	505	225	224	17	17	108	96	489	325
95	Soresina	1.091	1.012	2.082	1.359	202	200	40	39	126	108	735	466
96	Sospiro	673	664	209	163	50	50	9	9	38	28	124	74
97	Spinadesco	397	395	109	87	56	56	1	1	25	25	80	55
98	Spineda	340	308	56	41	18	18	4	4	6	4	36	24
99	Spino d'Adda	671	669	367	245	23	23	2	2	17	13	164	72
100	Stagno Lombardo	989	972	131	101	79	79	1	1	12	10	75	45
101	Ticengo	229	227	60	34	3	3	1	1	2	2	21	11
102	Torlino	240	229	18	17	—	—	—	—	2	2	11	8
103	Tornata	311	310	39	29	8	8	1	1	10	7	24	18
104	Torre de' Picenardi	769	594	234	159	70	70	7	7	43	40	139	88
105	Torricella del Pizzo	467	421	56	48	22	22	—	—	12	12	62	37
106	Trescore Cremasco	254	245	159	113	195	195	2	2	10	7	121	89
107	Trigolo	577	567	206	118	42	42	11	11	9	8	100	59
108	Vaiano Cremasco	282	280	287	206	106	105	2	2	63	62	122	86
109	Vailate	521	517	271	210	95	95	—	—	33	31	167	141
110	Vescovato	829	632	459	223	55	55	4	4	31	28	402	332
111	Volongo	307	295	59	49	30	30	5	5	3	1	50	35
112	Voltido	340	349	36	28	12	12	—	—	7	6	20	16
	Provincia	64.118	60.400	39.796	26.873	7.522	7.480	667	651	4.112	3.700	19.975	12.774

il ramo di attività economica; non attiva, secondo alcuni gruppi di condizioni non professionali

A T T I V A						P O P O L A Z I O N E N O N A T T I V A						T O T A L E		N d'or- dine	
Credito e assicurazione		Pubblica amministrazione		T O T A L E		in attesa di prima occupazione		attendente alle cure domestiche	altra		T O T A L E		P O P O L A Z I O N E R E S I D E N T E I N E T À D A 1 0 A N N I I N P O I		
MF	M	MF	M	MF	M	MF	M	F	MF	M	MF	M	MF		M
4	4	58	38	777	698	66	60	718	252	188	1.036	248	1.813	946	58
2	1	14	8	420	351	36	28	265	113	63	414	91	834	442	59
1	1	25	13	786	695	52	44	671	300	162	1.023	206	1.809	901	60
5	4	54	32	1.215	1.042	201	113	919	396	220	1.516	333	2.731	1.375	61
4	4	28	18	563	499	47	37	490	163	109	700	146	1.263	645	62
12	12	83	43	1.494	1.277	58	45	1.306	415	260	1.779	305	3.273	1.582	63
4	4	78	53	1.398	1.237	208	132	1.255	493	292	1.956	424	3.354	1.661	64
3	3	23	12	936	805	33	13	633	271	157	937	170	1.873	975	65
20	19	93	53	1.950	1.591	137	87	1.383	573	384	2.093	471	4.043	2.062	66
5	5	62	32	1.640	1.098	173	96	635	422	263	1.230	359	2.870	1.457	67
7	7	43	27	1.220	888	65	47	691	290	191	1.046	238	2.266	1.126	68
1	1	43	20	1.035	832	62	51	635	243	153	940	204	1.975	1.036	69
10	10	111	65	1.526	1.257	55	31	1.190	610	336	1.855	367	3.381	1.624	70
—	—	13	3	263	220	17	10	185	74	40	276	50	539	270	71
3	3	37	17	851	764	91	64	751	238	152	1.080	216	1.931	980	72
4	2	54	32	1.049	937	52	33	869	368	222	1.289	255	2.338	1.192	73
17	14	361	280	2.712	2.152	245	169	1.810	1.245	874	3.300	1.043	6.012	3.195	74
2	2	51	31	1.273	925	100	74	603	303	206	1.006	280	2.279	1.205	75
—	—	4	3	167	148	16	11	140	49	31	205	42	372	190	76
1	1	17	5	581	538	53	48	474	164	91	691	139	1.272	677	77
—	—	17	10	376	328	53	24	299	95	70	447	94	823	422	78
1	—	41	24	1.163	992	198	100	827	399	261	1.424	361	2.587	1.353	79
5	5	57	37	1.460	1.264	30	23	1.120	375	231	1.525	254	2.985	1.518	80
18	16	227	63	2.637	2.104	173	78	1.754	978	561	2.905	639	5.542	2.743	81
15	15	68	36	1.319	1.022	65	57	897	446	281	1.408	338	2.727	1.360	82
5	5	46	25	1.013	862	105	74	785	390	227	1.280	301	2.293	1.163	83
—	—	19	11	438	364	36	35	377	140	98	553	133	991	497	84
5	5	71	40	921	771	96	60	707	334	197	1.137	257	2.058	1.028	85
4	3	42	26	932	861	44	37	907	275	186	1.226	223	2.158	1.034	86
11	10	60	23	899	769	61	34	780	402	237	1.243	271	2.142	1.040	87
—	—	16	10	417	377	11	9	368	174	113	553	122	970	499	88
6	6	49	28	1.026	924	91	53	916	359	203	1.366	256	2.392	1.180	89
1	1	15	9	417	366	43	38	369	156	90	568	128	985	494	90
—	—	34	16	888	771	91	55	673	270	191	1.034	246	1.922	1.017	91
8	6	79	36	1.508	1.345	129	116	1.418	507	316	2.054	432	3.562	1.777	92
2	2	33	21	672	626	26	21	677	241	154	944	175	1.616	801	93
28	27	261	137	3.706	2.954	292	200	2.717	1.120	672	4.129	872	7.835	3.826	94
54	48	412	216	4.742	3.448	661	300	2.680	1.849	955	5.190	1.255	9.932	4.703	95
6	6	129	67	1.238	1.061	93	72	1.128	1.193	675	2.419	747	3.657	1.808	96
3	2	23	14	694	635	72	69	679	201	148	952	217	1.646	852	97
1	—	13	7	474	406	25	15	344	94	52	463	67	937	473	98
11	11	47	26	1.302	1.061	99	63	810	297	188	1.206	251	2.508	1.312	99
3	2	79	35	1.369	1.245	91	72	1.213	413	268	1.717	340	3.086	1.585	100
1	1	9	7	326	286	52	37	278	71	46	401	83	727	369	101
—	—	13	9	284	265	12	10	249	85	55	346	65	630	330	102
1	1	21	10	415	384	26	24	408	100	65	534	89	949	473	103
2	2	47	29	1.311	989	107	55	798	397	235	1.302	290	2.613	1.279	104
—	—	22	12	631	552	29	25	560	175	117	764	142	1.395	694	105
5	5	29	16	775	672	88	56	641	184	134	913	190	1.688	862	106
2	1	44	24	991	830	85	59	777	317	209	1.179	268	2.170	1.098	107
3	1	31	15	896	757	64	28	688	280	175	1.032	203	1.928	960	108
5	4	62	40	1.154	1.038	189	90	988	328	178	1.505	268	2.659	1.306	109
10	9	81	41	1.871	1.324	211	127	965	668	379	1.844	506	3.715	1.830	110
1	1	24	11	479	427	14	14	395	103	62	512	76	991	503	111
1	1	16	10	441	422	51	32	437	148	102	636	134	1.077	556	112
1.452	1.268	12.329	7.067	149.971	120.213	14.917	8.763	107.772	52.456	31.188	175.145	39.901	325.116	160.114	

TAV. 7 — Popolazione residente attiva, per sesso: addetta al ramo dell'agricoltura,

N d'or- dine	C O M U N I	ADDETTI ALL'AGRICOLTURA, CACCIA E PESCA										T O T A L E	
		Indipendenti				Coadiuvanti di indipendenti		Dipendenti					
		conduttori non coltivatori e altri amministratori		conduttori coltivatori e altri lavoratori in proprio		MF	M	dirigenti e impiegati		altri		MF	M
		MF	M	MF	M			MF	M	MF	M		
1	Acquanegra Cremonese	16	14	25	24	20	20	15	15	254	254	330	327
2	Agnadello	11	11	117	111	90	90	8	8	314	314	540	534
3	Annicco	16	14	93	92	57	55	14	13	542	540	722	714
4	Azzanello	18	16	68	66	39	39	11	10	244	244	380	375
5	Bagnolo Cremasco	2	2	107	107	95	95	3	3	193	175	400	382
6	Bonemerse	6	5	15	15	5	4	6	6	196	196	228	226
7	Bordolano	2	2	39	39	17	17	2	2	204	201	264	261
8	Ca' d'Andrea	37	36	68	65	33	30	22	22	372	372	532	525
9	Calvatone	3	3	151	151	89	89	2	2	196	195	441	440
10	Camisano	11	10	90	90	95	89	3	3	239	226	438	418
11	Capergnànica	1	—	127	125	72	72	—	—	139	134	339	331
12	Cappella Cantone	13	12	14	13	21	21	13	13	360	360	421	419
13	Cappella de' Picenardi	22	16	42	42	28	28	7	5	368	368	467	459
14	Capralba	9	8	116	114	81	71	6	6	306	284	518	483
15	Casalbuttano ed Uniti	25	22	40	38	32	31	16	15	731	721	844	827
16	Casale Cremasco Vidolasco	—	—	73	73	90	87	2	2	175	171	340	333
17	Casaletto Ceredano	—	—	101	99	77	77	—	—	123	119	301	295
18	Casaletto di Sopra	4	4	41	41	49	48	3	3	194	194	291	290
19	Casaletto Vaprio	4	4	45	45	40	40	8	8	121	120	218	217
20	Casalmaggiore	63	56	955	908	803	571	5	5	627	576	2.453	2.116
21	Casalmorano	14	13	83	82	52	51	13	13	267	265	429	424
22	Casteldidone	12	12	97	94	70	49	7	7	177	173	363	335
23	Castel Gabbiano	1	1	46	44	61	59	—	—	69	67	177	171
24	Castelleone	56	47	218	211	196	194	23	21	1.023	1.014	1.516	1.487
25	Castelverde	42	37	56	56	35	32	22	20	935	934	1.090	1.079
26	Castelvisconti	14	14	25	25	22	22	12	12	251	251	324	324
27	Cella Dati	13	12	44	44	24	24	10	10	486	486	577	576
28	Chieve	4	4	66	66	43	43	2	2	102	102	217	217
29	Cicognolo	14	14	26	26	17	16	8	8	198	198	263	262
30	Cingia de' Botti	21	18	68	67	34	34	13	13	309	309	445	441
31	Corte de' Cortesi con Cignone	15	12	85	83	51	37	10	10	332	330	493	472
32	Corte de' Frati	15	15	66	65	52	50	3	3	563	543	699	676
33	Credera Rubbiano	12	10	122	115	118	111	12	12	297	275	561	523
34	Crema	28	24	292	287	294	283	21	20	639	637	1.274	1.251
35	Cremona	128	106	304	300	191	151	53	51	1.718	1.707	2.394	2.315
36	Cremosano	27	26	170	162	182	180	13	13	331	330	723	711
37	Crotta d'Adda	11	10	48	47	22	22	14	14	203	203	298	296
38	Cumignano sul Naviglio	2	2	35	35	42	36	—	—	178	177	257	250
39	Derovere	12	10	80	79	52	45	8	8	219	196	371	338
40	Dovera	8	6	154	153	133	133	1	1	478	477	774	770
41	Drizzona	26	26	40	38	28	16	14	13	276	243	384	336
42	Fiesco	2	1	67	65	55	55	—	—	196	192	320	313
43	Formigara	18	15	52	51	29	27	9	9	269	268	377	370
44	Gabbioneta Binanuova	17	17	137	134	118	66	8	7	373	268	653	492
45	Gadesco Pieve Delmona	15	14	38	36	51	33	25	25	781	508	910	616
46	Genivolta	14	11	70	68	57	57	20	20	499	499	660	655
47	Gerre de' Caprioli	10	10	14	14	7	7	7	7	104	104	142	142
48	Gòmbito	8	8	65	65	42	42	2	2	170	170	287	287
49	Grontardo	8	8	125	119	79	52	8	8	362	288	582	475
50	Grumello Cremonese ed Uniti	21	21	146	145	93	92	7	6	544	544	811	808
51	Gussola	15	14	274	274	194	192	6	6	305	301	794	787
52	Ìsola Dovarese	13	9	118	117	93	92	3	3	158	158	385	379
53	Izano	2	1	141	137	95	89	—	—	94	87	332	314
54	Madignano	1	—	135	134	97	78	2	2	157	155	392	369
55	Malagnino	13	13	22	22	15	14	10	10	382	382	442	441
56	Martignana di Po	4	3	133	131	77	72	—	—	214	203	428	409
57	Monte Cremasco	—	—	35	34	18	18	—	—	38	38	91	90

caccia e pesca e ad altri rami di attività economica, secondo la condizione sociale

ADDETTI AD ALTRI RAMI DI ATTIVITÀ ECONOMICA												TOTALE POPOLAZIONE RESIDENTE ATTIVA		N d'ordine
Indipendenti				Coadiuvanti di indipendenti		Dipendenti				TOTALE		MF	M	
amministratori e liberi professionisti		lavoratori in proprio		MF	M	dirigenti e impiegati		altri		MF	M			
MF	M	MF	M			MF	M	MF	M			MF	M	
4	3	56	42	13	11	32	18	251	191	356	285	686	592	1
15	15	109	77	24	19	33	20	257	179	438	310	978	844	2
21	21	212	165	23	17	70	40	674	382	1.000	625	1.722	1.339	3
6	6	59	45	12	6	25	15	216	101	318	173	698	548	4
16	16	121	95	38	24	48	26	591	379	814	540	1.214	922	5
2	1	60	47	15	14	11	5	133	111	221	178	449	404	6
8	8	52	47	17	11	16	9	113	43	206	118	470	379	7
5	4	52	34	7	5	19	13	88	53	171	109	703	634	8
8	7	84	53	18	14	29	20	140	124	279	218	720	658	9
5	5	51	38	21	18	18	10	64	45	159	116	597	534	10
9	9	74	55	28	26	15	8	176	122	302	220	641	551	11
2	2	24	16	7	6	16	8	56	31	105	63	526	482	12
2	1	40	31	12	11	21	14	42	39	117	96	584	555	13
6	6	51	37	4	2	16	9	85	53	162	107	680	590	14
31	30	264	185	49	34	193	142	1.142	714	1.679	1.105	2.523	1.932	15
3	3	32	22	4	4	14	9	98	68	151	106	491	439	16
7	7	46	29	9	7	17	10	138	91	217	144	518	439	17
—	—	12	12	7	7	6	3	9	6	34	28	325	318	18
2	2	30	23	5	1	25	15	113	75	175	116	393	333	19
136	126	974	759	253	163	489	304	2.053	1.410	3.905	2.762	6.358	4.878	20
12	12	124	86	33	20	46	27	396	189	611	334	1.040	758	21
8	8	34	24	14	9	21	12	72	52	149	105	512	440	22
2	2	8	8	5	4	5	2	16	10	36	26	213	197	23
51	49	376	315	90	67	233	135	1.229	812	1.979	1.378	3.495	2.865	24
4	4	142	109	34	26	52	30	491	350	723	519	1.813	1.598	25
2	1	35	27	13	6	8	4	85	30	143	68	467	392	26
5	5	58	41	18	13	20	12	70	55	171	126	748	702	27
5	5	39	32	14	9	12	5	89	75	159	126	376	343	28
8	8	43	34	15	15	20	11	100	80	186	148	449	410	29
15	15	98	77	34	19	47	31	157	130	351	272	796	713	30
11	9	100	77	30	19	38	19	196	130	375	254	868	726	31
7	6	81	70	30	20	31	16	93	74	242	186	941	862	32
7	7	88	73	20	10	36	25	126	95	277	210	838	733	33
286	270	1.280	1.023	338	201	1.432	918	6.239	4.243	9.575	6.655	10.849	7.906	34
921	856	3.367	2.445	675	400	5.784	3.544	14.549	10.018	25.296	17.263	27.690	19.578	35
7	7	98	71	27	22	34	24	218	169	384	293	1.107	1.004	36
5	5	51	43	13	12	11	9	148	123	228	192	526	488	37
6	4	18	14	2	2	4	1	27	24	57	45	314	295	38
4	4	45	32	15	9	12	9	49	38	125	92	496	430	39
26	25	108	89	37	22	50	30	262	204	483	370	1.257	1.140	40
4	4	40	28	8	3	12	10	108	100	232	145	616	481	41
4	4	41	27	6	5	27	13	46	36	124	85	444	398	42
3	2	67	50	24	16	22	13	147	122	263	203	640	573	43
15	15	73	52	15	9	31	12	112	98	246	186	899	678	44
14	14	83	56	19	11	45	30	281	190	442	301	1.352	917	45
13	11	76	52	31	24	21	11	132	81	273	179	933	834	46
1	1	23	17	11	5	8	3	136	120	179	146	321	288	47
3	2	27	22	12	11	10	8	62	52	114	95	401	382	48
14	14	77	57	23	19	24	15	117	95	255	200	837	675	49
16	16	118	91	20	18	66	34	337	245	557	404	1.368	1.212	50
26	26	202	150	46	36	53	36	282	200	609	448	1.403	1.235	51
12	11	97	74	20	17	32	23	220	138	381	263	766	642	52
5	4	73	57	16	14	16	8	171	122	281	205	613	519	53
7	7	54	42	12	9	23	12	210	151	306	221	698	590	54
4	4	31	29	14	10	17	11	96	75	162	129	604	570	55
12	12	67	56	9	7	31	13	119	91	238	179	666	588	56
3	3	36	28	9	6	7	3	152	94	207	134	298	224	57

Segue: Tav. 7 — Popolazione residente attiva, per sesso: addetta al ramo dell'agricoltura,

N d'or- dine	COMUNI	ADDETTI ALL'AGRICOLTURA, CACCIA E PESCA											
		Indipendenti				Coadiuvanti di indipendenti		Dipendenti				TOTALE	
		conduttori non coltivatori e altri amministratori		conduttori coltivatori e altri lavoratori in proprio		MF	M	dirigenti e impiegati		altri		MF	M
		MF	M	MF	M			MF	M	MF	M		
58	Montòdine	7	6	104	104	113	105	5	5	245	244	474	464
59	Moscazzano	4	4	56	56	68	68	—	—	189	149	317	277
60	Motta Baluffi	22	18	119	111	78	61	12	12	318	318	549	520
61	Offanengo	3	3	171	169	133	133	1	1	237	224	545	530
62	Olmeneta	14	14	22	22	25	25	8	8	281	281	350	350
63	Ostiano	8	5	317	311	219	211	1	1	226	226	771	754
64	Paderno Ponchielli	31	27	60	60	37	35	17	15	736	735	881	872
65	Palazzo Pignano	14	9	231	227	111	111	17	17	233	213	606	577
66	Pandino	10	10	185	183	142	138	5	5	449	445	791	781
67	Pèrsico Dòsimo	14	13	75	71	89	58	8	8	868	549	1.054	699
68	Pescarolo ed Uniti	13	11	183	176	229	114	2	1	374	274	801	576
69	Pessina Cremonese	27	22	82	80	123	76	15	15	532	490	779	683
70	Piadena	9	9	108	106	83	79	9	9	325	321	534	524
71	Pierànica	2	2	83	82	54	53	—	—	36	34	175	171
72	Pieve d'Olmi	17	16	38	38	24	24	9	8	493	493	581	579
73	Pieve San Giacomo	24	22	28	27	26	26	14	14	539	536	631	625
74	Pizzighettone	16	15	143	142	109	108	5	5	545	544	818	814
75	Pozzàglio ed Uniti	17	15	78	77	81	67	6	6	808	553	990	718
76	Quintano	1	1	56	55	31	27	—	—	39	39	127	122
77	Ricengo	2	2	85	83	106	106	2	2	274	269	469	462
78	Ripalta Arpina	2	2	80	77	64	63	1	1	110	110	257	253
79	Ripalta Cremasca	2	2	153	151	129	128	2	2	332	332	618	615
80	Rivarolo del Re ed Uniti	24	23	325	322	287	249	3	3	387	356	1.026	953
81	Rivolta d'Adda	11	10	404	403	248	246	11	10	439	436	1.113	1.105
82	Robecco d'Òglio	29	29	112	111	90	66	21	21	542	376	794	603
83	Romanengo	8	8	82	82	38	37	9	9	355	354	542	540
84	Salvirola	6	6	64	63	48	36	3	3	168	162	289	270
85	San Bassano	3	3	110	109	84	84	5	5	277	271	470	472
86	San Daniele Ripa Po	24	24	82	77	33	33	10	10	419	419	568	563
87	San Giovanni in Croce	10	10	132	132	82	81	9	9	268	267	501	499
88	San Martino del Lago	18	13	58	58	31	28	13	12	185	184	305	295
89	Scandolara Ravara	26	24	130	128	83	83	16	16	294	294	549	545
90	Scandolara Ripa d'Òglio	5	5	56	50	17	11	7	7	180	175	265	248
91	Serguano	2	2	148	147	128	112	—	—	293	280	571	541
92	Sesto ed Uniti	34	32	65	64	21	20	25	25	776	775	921	916
93	Solarolo Rainèrio	8	6	135	134	77	74	8	8	180	180	408	402
94	Soncino	14	13	373	364	436	404	12	12	836	830	1.671	1.623
95	Soresina	40	38	116	113	67	58	26	26	842	777	1.091	1.012
96	Sospiro	24	23	65	62	40	38	7	7	537	534	673	664
97	Spinadesco	6	6	40	39	36	36	3	3	312	311	397	395
98	Spineda	10	9	103	101	89	71	4	4	134	123	340	308
99	Spino d'Adda	5	5	85	83	61	61	5	5	515	515	671	669
100	Stagno Lombardo	36	33	43	41	35	35	28	28	847	835	989	972
101	Ticengo	5	5	22	22	22	20	3	3	177	177	229	227
102	Torlino	8	8	30	29	21	21	7	7	174	164	240	229
103	Tornata	7	6	82	82	69	69	1	1	152	152	311	310
104	Torre de' Picenardi	19	18	134	132	90	67	9	8	517	369	769	594
105	Torricella del Pizzo	13	13	98	95	74	59	7	7	275	247	467	421
106	Trescore Cremasco	1	1	104	100	60	57	—	—	89	87	254	245
107	Trigolo	10	10	79	79	73	69	9	8	406	401	577	567
108	Vaiano Cremasco	3	3	95	95	72	70	5	5	107	107	282	280
109	Vailate	1	—	311	309	120	120	—	—	89	88	521	517
110	Vescovato	18	18	74	72	40	30	9	9	688	503	829	632
111	Volongo	3	3	145	145	115	104	—	—	44	43	307	295
112	Voltido	4	4	74	74	48	48	3	3	220	220	349	349
	Provincia	1.593	1.438	12.457	12.208	9.631	8.611	929	906	39.508	37.237	64.118	60.400

caccia e pesca e ad altri rami di attività economica, secondo la condizione sociale

ADDETTI AD ALTRI RAMI DI ATTIVITÀ ECONOMICA												TOTALE		N d'or- dine
Indipendenti				Coadiuvanti di indipendenti		Dipendenti				TOTALE		POPOLAZIONE RESIDENTE ATTIVA		
amministratori e liberi professionisti		lavoratori in proprio				dirigenti e impiegati		altri						
MF	M	MF	M	MF	M	MF	M	MF	M	MF	M	MF	M	
9	9	77	64	18	15	51	31	148	115	303	234	777	698	58
5	5	29	23	4	2	12	8	53	36	103	74	420	351	59
8	8	96	69	11	8	28	18	94	72	237	175	786	695	60
31	31	147	113	28	27	55	30	409	311	670	512	1.215	1.042	61
7	6	43	34	18	6	32	21	113	82	213	149	563	499	62
36	34	235	162	60	31	84	43	308	253	723	523	1.494	1.277	63
17	16	122	88	29	20	52	28	297	213	517	365	1.398	1.237	64
6	6	79	43	14	12	23	14	208	153	330	228	936	805	65
53	51	286	219	57	41	115	71	648	428	1.159	810	1.950	1.591	66
14	13	81	62	24	17	68	39	399	268	586	399	1.640	1.098	67
17	16	117	98	39	20	42	31	204	147	419	312	1.220	888	68
12	12	66	37	29	11	37	18	112	71	256	149	1.035	832	69
35	34	109	152	70	52	123	81	565	414	992	733	1.526	1.257	70
2	1	25	17	7	6	8	4	46	21	88	49	263	220	71
10	9	79	53	20	14	38	18	123	91	270	185	851	764	72
13	12	119	91	26	19	47	28	213	162	418	312	1.049	937	73
19	18	186	154	50	34	229	143	1.410	989	1.894	1.338	2.712	2.152	74
6	6	68	47	16	11	40	21	153	122	283	207	1.273	925	75
2	2	16	11	--	--	3	2	19	11	40	26	167	148	76
3	3	26	18	6	6	17	5	60	44	112	76	581	538	77
2	2	28	17	5	3	11	5	73	48	119	75	376	328	78
7	6	101	67	23	16	45	27	369	261	545	377	1.163	992	79
18	16	172	120	35	27	43	30	166	118	434	311	1.460	1.264	80
33	32	197	145	58	41	146	76	1.090	705	1.524	999	2.637	2.104	81
16	15	126	104	47	35	69	43	267	222	525	419	1.319	1.022	82
18	16	118	82	28	22	52	33	255	169	471	322	1.013	862	83
2	2	46	37	15	5	18	10	68	40	149	94	438	364	84
4	4	131	95	25	15	41	24	241	161	442	299	921	771	85
16	15	108	93	38	23	37	23	165	144	364	298	932	861	86
10	10	104	87	11	7	61	33	212	133	398	270	899	769	87
4	4	35	22	8	8	14	8	51	40	112	82	417	377	88
22	22	173	131	36	26	57	38	189	162	477	379	1.026	924	89
4	4	57	44	6	4	8	4	77	62	152	118	417	366	90
7	6	68	59	27	19	28	14	187	132	317	230	888	771	91
12	12	144	108	31	24	76	41	324	244	587	429	1.508	1.345	92
12	12	96	79	9	8	29	22	118	103	264	224	672	626	93
65	59	416	310	110	68	251	149	1.193	745	2.035	1.331	3.706	2.954	94
88	81	610	436	113	72	505	306	2.335	1.541	3.651	2.436	4.742	3.448	95
22	20	135	96	38	20	85	47	285	214	565	397	1.238	1.061	96
9	9	76	66	21	12	20	12	171	141	297	240	694	635	97
5	5	43	35	19	11	11	4	56	43	134	98	474	406	98
18	18	92	65	27	14	56	27	438	268	631	392	1.302	1.061	99
6	5	106	78	18	18	66	25	184	147	380	273	1.369	1.245	100
3	3	19	7	8	6	10	9	57	34	97	59	326	286	101
—	—	10	9	4	2	11	7	19	18	44	36	284	265	102
4	3	38	26	10	10	15	8	37	27	104	74	415	384	103
13	13	137	107	35	17	52	32	305	226	542	395	1.311	989	104
6	6	68	58	19	13	20	10	51	44	164	131	631	552	105
19	19	75	60	17	12	50	33	360	303	521	427	775	672	106
6	6	103	70	29	22	48	27	228	138	414	263	991	830	107
10	9	81	62	35	25	34	14	454	367	614	477	896	757	108
31	28	176	135	25	23	58	40	343	295	633	521	1.154	1.038	109
36	36	358	320	83	57	77	46	488	233	1.042	692	1.871	1.324	110
9	9	58	46	10	6	22	9	73	62	172	132	479	427	111
1	1	27	20	5	5	11	7	48	40	92	73	441	422	112
2.679	2.524	16.209	12.241	3.872	2.573	12.695	7.714	50.398	34.761	85.853	59.813	149.971	120.213	

TAV. 8 — Famiglie residenti : in totale ; col capo famiglia addetto al ramo dell'agricoltura,

N d'or- dine	COMUNI	TOTALE		FAMIGLIE CON CAPI FAMIGLIA ADDETTI ALL'AGRICOLTURA, CACCIA									
		FAMIGLIE RESIDENTI		Indipendenti				Coadiuvanti di indipendenti		Dipendenti			
		N	componenti	conduttori non coltivatori e altri amministratori		conduttori coltivatori e altri lavoratori in proprio		famiglie	componenti	dirigenti e impiegati		altri	
				famiglie	componenti	famiglie	componenti			famiglie	componenti	famiglie	componenti
1	Acquanegra Cremonese	437	1.805	16	70	24	126	—	—	5	19	152	090
2	Agnadello	592	2.409	11	65	113	536	2	4	1	3	193	832
3	Annicco	1.115	4.105	14	62	84	382	—	—	10	53	349	1.490
4	Azzanello	421	1.722	17	77	58	277	—	—	5	23	145	673
5	Bagnolo Cremasco	709	2.943	2	9	93	511	10	51	1	3	105	436
6	Bonemerse	295	1.158	6	23	12	47	2	6	5	24	127	542
7	Bordolano	300	1.198	2	8	31	134	1	3	1	5	123	548
8	Ca' d'Andrea	435	1.793	37	172	63	293	—	—	1	3	211	886
9	Calvatone	506	1.979	3	14	132	603	5	23	1	4	107	420
10	Camisano	331	1.627	11	63	81	478	1	7	1	7	131	626
11	Capergnatica	404	1.851	1	1	111	577	—	—	—	—	61	291
12	Cappella Cantone	317	1.343	13	61	13	74	6	28	3	12	195	877
13	Cappella de' Picenardi	393	1.620	19	77	37	185	—	—	1	6	225	999
14	Capralba	395	1.824	9	42	105	545	—	—	—	—	184	787
15	Casalbuttano ed Uniti	1.670	6.352	21	100	35	164	7	34	14	69	445	2.001
16	Casale Cremasco Vidolasco	257	1.376	—	—	62	439	—	—	2	12	91	478
17	Casaletto Ceredano	304	1.300	—	—	91	448	8	39	—	—	64	278
18	Casaletto di Sopra	203	937	4	24	37	212	2	6	1	5	108	479
19	Casaletto Vaprio	216	1.030	3	29	38	227	—	—	3	13	69	351
20	Casalmaggiore	4.300	14.929	58	186	848	3.744	6	20	1	3	380	1.427
21	Casalmorano	598	2.410	14	71	74	358	—	—	5	25	170	797
22	Casteldidone	317	1.269	12	52	87	372	—	—	1	3	107	443
23	Castel Gabbiano	100	599	1	9	40	284	1	3	—	—	27	152
24	Castelleone	2.252	8.754	47	190	202	1.005	24	96	5	32	599	2.712
25	Castelverde	1.112	4.774	36	185	51	258	4	17	11	65	593	2.747
26	Castelvisconti	271	1.196	12	55	20	126	—	—	1	6	153	714
27	Cella Dati	462	1.963	11	48	39	174	1	7	6	27	276	1.241
28	Chieve	230	1.054	4	22	56	303	—	—	1	2	44	227
29	Cicognolo	290	1.157	14	58	19	85	1	4	6	27	132	557
30	Cingia de' Botti	512	2.129	19	87	57	287	—	—	1	5	169	770
31	Corte de' Cortesi con Cignone	595	2.363	14	57	75	344	1	4	9	39	227	1.018
32	Corte de' Frati	567	2.616	13	56	59	335	—	—	—	—	304	1.455
33	Credera Rubbiano	495	2.275	12	77	109	591	—	—	3	19	141	712
34	Crema	7.103	27.069	24	107	261	1.541	26	110	8	39	361	1.706
35	Cremona	21.511	66.667	117	460	276	1.189	5	19	24	98	1.192	4.992
36	Cremosano	630	2.892	25	124	153	828	—	—	—	—	152	677
37	Crotta d'Adda	406	1.478	11	54	45	160	—	—	8	35	145	584
38	Cumignano sul Naviglio	191	888	2	11	31	193	—	—	—	—	86	424
39	Derovere	300	1.212	12	49	75	309	—	—	3	8	125	556
40	Dovera	768	3.278	8	19	137	731	6	24	1	4	261	1.209
41	Drizzona	347	1.319	23	105	35	137	—	—	2	6	166	679
42	Fiesco	289	1.277	2	3	62	330	—	—	—	—	106	511
43	Formigara	446	1.780	14	68	49	223	1	3	3	15	165	768
44	Gabbioneta Binanuova	498	1.889	16	64	123	493	3	18	1	4	163	682
45	Gadesco Pieve Delmona	621	2.620	13	77	33	173	1	4	17	72	307	1.387
46	Genivolta	586	2.515	14	67	63	303	3	12	9	47	301	1.415
47	Gerre de' Caprioli	202	791	10	49	12	52	—	—	—	—	63	280
48	Gombito	287	1.161	8	36	52	272	1	3	1	5	98	416
49	Grontardo	529	2.078	8	40	112	470	—	—	6	31	192	832
50	Grumello Cremonese ed Uniti	896	3.643	19	78	137	623	3	11	3	14	310	1.433
51	Gussola	969	3.472	14	57	249	1.051	7	19	3	16	204	777
52	Isola Dovarese	537	2.013	12	43	107	509	5	23	—	—	100	379
53	Izano	374	1.632	2	6	113	571	4	23	—	—	51	225
54	Madignano	436	1.851	1	3	119	629	4	20	1	4	73	355
55	Malagnino	378	1.604	13	61	19	79	—	—	2	5	234	1.048
56	Martignana di Po	507	1.736	4	12	127	512	—	—	—	—	152	575
57	Monte Cremasco	172	738	—	—	26	120	—	—	—	—	22	97

caccia e pesca e ad altri rami di attività economica, per condizione sociale del capo famiglia

E PESCA		FAMIGLIE CON CAPI FAMIGLIA ADDETTI AD ALTRI RAMI DI ATTIVITÀ ECONOMICA												N d'or- dine
TOTALE		Indipendenti				Coadiuvanti di indipendenti		Dipendenti				TOTALE		
		amministratori e liberi professionisti		lavoratori in proprio				dirigenti e impiegati		altri				
famiglie	componenti	famiglie	componenti	famiglie	componenti	famiglie	componenti	famiglie	componenti	famiglie	componenti	famiglie	componenti	
197	905	3	10	33	137	1	3	12	41	120	465	169	656	1
320	1.440	11	38	63	266	—	—	17	53	86	349	177	706	2
457	1.987	21	91	143	530	—	—	31	95	242	851	437	1.567	3
225	1.050	4	18	46	162	—	—	9	36	63	246	122	462	4
211	1.010	14	63	86	377	—	—	19	70	227	886	346	1.396	5
152	642	2	5	43	174	1	4	5	17	61	229	112	429	6
158	698	5	24	40	157	1	4	9	24	30	104	85	313	7
312	1.354	3	14	36	131	—	—	13	40	23	89	75	274	8
248	1.064	5	21	51	193	—	—	15	49	76	305	147	568	9
225	1.181	4	11	32	187	—	—	9	29	27	103	72	330	10
173	869	5	15	50	241	—	—	6	20	61	268	122	544	11
230	1.052	2	8	16	62	—	—	5	10	16	50	39	130	12
282	1.267	1	2	26	113	2	6	11	37	23	89	63	247	13
278	1.374	6	22	31	148	—	—	10	35	34	130	81	335	14
522	2.368	24	92	168	629	3	12	110	393	456	1.766	761	2.892	15
155	929	3	18	21	94	—	—	8	25	32	145	64	282	16
163	765	7	27	30	131	1	3	5	16	40	172	83	349	17
152	726	—	—	8	32	—	—	3	5	4	15	15	52	18
113	620	2	7	20	95	—	—	12	50	36	152	70	304	19
1.293	5.380	105	383	716	2.464	9	32	252	868	934	3.222	2.016	6.969	20
263	1.251	10	39	76	296	1	3	18	65	104	375	209	778	21
207	870	5	24	24	102	—	—	9	32	29	109	67	267	22
69	448	2	12	6	29	—	—	1	2	7	30	16	73	23
877	4.035	42	155	285	1.072	7	24	86	276	452	1.721	872	3.248	24
695	3.272	3	11	99	403	—	—	25	78	177	697	304	1.189	25
186	901	1	3	25	104	—	—	4	12	22	84	52	203	26
333	1.497	5	16	32	132	—	—	8	26	29	117	74	291	27
105	554	4	15	27	125	—	—	3	12	29	125	63	277	28
172	731	5	20	28	115	—	—	8	27	47	164	88	326	29
246	1.129	10	36	67	287	—	—	20	63	63	242	160	628	30
326	1.462	6	26	62	266	—	—	19	56	85	305	172	653	31
376	1.846	5	23	59	278	—	—	11	31	36	147	111	479	32
265	1.399	5	27	63	281	—	—	21	57	43	195	132	560	33
680	3.503	221	936	970	3.783	21	77	663	2.257	2.823	11.061	4.698	18.114	34
1.614	6.758	750	2.663	2.575	8.265	81	286	3.302	10.525	7.611	25.276	14.319	47.015	35
330	1.629	5	26	61	297	1	2	17	38	90	394	174	757	36
209	833	3	14	39	155	—	—	5	18	77	287	124	474	37
119	633	4	17	11	40	—	—	1	4	14	58	30	119	38
215	922	4	17	26	104	—	—	3	9	21	70	54	200	39
413	1.987	20	90	77	318	1	3	17	46	101	399	216	856	40
226	927	2	8	24	78	—	—	5	13	57	199	88	298	41
170	844	4	20	28	116	1	3	9	38	15	63	57	240	42
232	1.077	2	4	42	160	2	7	12	37	83	310	141	518	43
306	1.261	12	52	43	172	—	—	13	32	62	225	130	481	44
371	1.713	12	58	47	210	—	—	21	72	113	417	193	757	45
390	1.844	10	37	48	186	7	34	8	26	59	196	132	479	46
85	381	1	7	12	45	—	—	2	7	71	270	86	329	47
160	732	1	2	20	85	—	—	4	12	26	99	51	198	48
318	1.373	10	44	54	221	—	—	14	39	71	235	149	539	49
472	2.159	13	51	86	323	—	—	26	90	142	570	267	1.034	50
477	1.920	21	78	137	494	1	2	25	77	122	421	306	1.072	51
224	954	10	32	74	293	—	—	19	65	78	276	181	666	52
170	825	4	13	43	216	—	—	6	18	64	245	117	492	53
198	1.011	7	26	36	143	1	6	9	28	75	269	128	472	54
268	1.193	4	14	23	118	—	—	10	29	43	158	80	319	55
283	1.099	10	34	42	133	—	—	9	26	49	176	110	369	56
48	217	3	17	22	91	—	—	3	10	55	242	83	360	57

Segue: TAV. 8 — Famiglie residenti: in totale; col capo famiglia addetto al ramo dell'agricoltura,

N d'or- dine	COMUNI	TOTALE FAMIGLIE RESIDENTI		FAMIGLIE CON CAPI FAMIGLIA ADDETTI ALL'AGRICOLTURA, CACCIA									
				Indipendenti				Coadiuvanti di indipendenti		Dipendenti			
		conduttori non coltivatori e altri amministratori		conduttori coltivatori e altri lavoratori in proprio				dirigenti e impiegati		altri			
		famiglie	componenti	famiglie	componenti							famiglie	componenti
58	Montòdine	491	2.295	6	38	88	533	5	23	2	9	124	583
59	Moscuzzano	211	1.078	3	17	48	318	—	—	—	—	82	400
60	Motta Baluffi	519	2.093	22	108	108	471	1	7	1	3	193	846
61	Offanengo	757	3.303	2	13	141	784	1	3	1	6	128	593
62	Olmeneta	369	1.482	14	61	20	108	—	—	1	4	177	776
63	Ostiano	1.037	3.730	7	15	287	1.198	3	9	1	4	152	629
64	Paderno Ponchielli	963	3.974	25	110	56	262	—	—	6	31	473	2.159
65	Palazzo Pignano	547	2.368	14	81	193	944	4	16	—	—	107	479
66	Pandino	1.166	4.798	10	34	168	858	—	—	3	13	276	1.261
67	Pèrsico Dòsimo	760	3.397	14	85	72	365	—	—	—	—	332	1.611
68	Pescarolo ed Uniti	692	2.649	12	52	170	742	—	—	1	4	195	782
69	Pessina Cremonese	535	2.321	25	89	79	400	—	—	8	33	283	1.274
70	Piadena	1.076	3.781	9	32	98	466	6	29	3	13	214	874
71	Pierànica	141	669	2	5	71	366	1	3	—	—	11	65
72	Pieve d'Olmi	524	2.253	14	67	34	167	1	4	3	11	292	1.316
73	Pieve San Giacomo	630	2.685	23	103	26	128	4	13	3	16	305	1.422
74	Pizzighettone	1.702	6.769	15	72	134	639	1	4	4	22	320	1.477
75	Pozzàglio ed Uniti	619	2.725	16	71	71	372	3	14	2	4	288	1.284
76	Quintano	99	461	1	2	48	231	1	9	—	—	19	97
77	Ricengo	324	1.624	2	10	77	490	—	—	2	9	164	813
78	Ripalta Arpina	249	1.024	2	11	77	363	6	16	—	—	66	307
79	Ripalta Cremasca	658	3.169	2	17	139	823	—	—	2	6	160	786
80	Rivarolo del Re ed Uniti	874	3.495	22	79	293	1.406	—	—	1	4	223	903
81	Rivolta d'Adda	1.607	6.108	11	47	375	1.734	4	13	3	13	283	1.214
82	Robecco d'òglio	783	3.102	29	148	102	465	—	—	1	4	251	1.062
83	Romanengo	704	2.745	8	47	80	415	7	38	6	25	215	919
84	Salvirola	278	1.173	6	19	50	248	1	3	2	11	81	403
85	San Bassano	588	2.304	3	8	91	442	—	—	2	14	152	636
86	San Daniele Ripa Po	620	2.475	22	85	70	311	2	7	1	4	254	1.092
87	San Giovanni in Croce	658	2.387	9	35	125	553	—	—	3	10	175	666
88	San Martino del Lago	310	1.131	17	66	56	223	2	8	1	2	133	528
89	Scandolara Ravara	725	2.753	21	107	109	476	—	—	—	—	170	717
90	Scandolara Ripa d'òglio	294	1.169	4	35	45	168	—	—	3	13	115	499
91	Sergnano	493	2.355	1	3	110	611	1	2	—	—	131	597
92	Sesto ed Uniti	1.030	4.072	31	131	56	234	—	—	19	88	472	2.070
93	Solarolo Rainèrio	513	1.870	8	33	116	458	8	24	2	8	100	415
94	Soncino	2.326	9.536	13	73	354	2.128	17	87	3	19	516	2.354
95	Soresina	3.333	10.980	37	164	105	447	—	—	7	32	511	2.201
96	Sospiro	806	3.331	22	97	60	266	—	—	3	9	332	1.489
97	Spinadesco	503	1.951	5	18	38	171	3	13	2	6	205	883
98	Spineda	294	1.121	9	30	94	450	1	2	—	—	89	331
99	Spino d'Adda	741	3.014	5	23	78	363	1	3	2	14	326	1.410
100	Stagno Lombardo	761	3.495	30	159	37	206	1	6	10	42	462	2.170
101	Ticengo	202	918	5	19	22	123	—	—	3	9	121	544
102	Torlino	157	791	8	42	24	135	1	2	2	8	82	429
103	Tornata	275	1.100	7	20	78	374	6	26	—	—	101	407
104	Torre de' Picenardi	769	2.985	19	83	118	519	4	14	2	7	231	1.001
105	Torricella del Pizzo	399	1.634	13	58	89	392	—	—	—	—	165	694
106	Trescore Cremasco	461	2.035	1	3	93	505	—	—	—	—	39	170
107	Trigolo	655	2.573	10	43	71	400	7	27	5	26	264	1.123
108	Vaiano Cremasco	586	2.418	3	21	84	430	9	50	2	17	66	316
109	Vailate	951	3.163	1	2	281	1.088	8	27	—	—	61	198
110	Vescovato	1.171	4.227	18	77	63	265	4	20	3	13	354	1.354
111	Volongo	301	1.167	3	10	138	599	—	—	—	—	31	125
112	Voltido	297	1.227	4	18	57	272	1	4	—	—	126	543
	Provincia	98.918	374.916	1.473	6.539	11.139	53.912	276	1.167	328	1.503	22.614	99.960

caccia e pesca e ad altri rami di attività economica, per condizione sociale del capo famiglia

E PESCA		FAMIGLIE CON CAPI FAMIGLIA ADDETTI AD ALTRI RAMI DI ATTIVITÀ ECONOMICA												N d'or- dine
T O T A L E		I n d i p e n d e n t i				C o a d i u v a n t i d i i n d i p e n d e n t i		D i p e n d e n t i				T O T A L E		
		a m m i n i s t r a t o r i e l i b e r i p r o f e s s i o n i s t i		l a v o r a t o r i i n p r o p r i o		f a m i g l i e	c o m p o n e n t i	d i r i g e n t i e i m p l e g a t i		a l t r i		f a m i g l i e	c o m p o n e n t i	
f a m i g l i e	c o m p o n e n t i	f a m i g l i e	c o m p o n e n t i	f a m i g l i e	c o m p o n e n t i			f a m i g l i e	c o m p o n e n t i	f a m i g l i e	c o m p o n e n t i			
225	1.186	7	27	53	247	—	—	24	75	62	293	146	642	58
133	735	4	23	16	77	—	—	4	19	19	77	43	196	59
325	1.435	6	26	50	193	—	—	14	38	41	139	111	396	60
273	1.399	24	100	94	425	1	3	20	87	169	689	308	1.304	61
212	949	5	15	29	108	—	—	18	56	56	231	108	410	82
450	1.855	29	133	145	501	2	9	30	96	140	527	346	1.266	63
560	2.562	13	62	88	349	1	5	18	52	125	485	245	953	64
318	1.520	5	17	39	160	4	15	11	30	79	352	138	574	65
457	2.166	47	199	185	716	3	14	43	142	205	851	483	1.922	66
418	2.061	4	20	56	237	1	6	31	108	158	643	250	1.014	67
378	1.580	15	61	79	326	—	—	24	75	95	359	213	821	68
395	1.796	7	35	31	121	1	4	14	46	38	151	91	357	69
330	1.414	31	116	150	561	5	19	57	187	250	875	493	1.738	70
85	439	2	8	16	64	—	—	2	4	8	32	28	108	71
344	1.565	10	43	45	209	—	—	13	42	43	168	111	462	72
361	1.682	10	33	75	311	2	9	24	73	82	326	193	752	73
474	2.214	14	47	135	523	—	—	129	436	676	2.698	954	3.704	74
380	1.745	4	18	42	188	—	—	12	47	50	212	108	465	75
69	339	2	9	9	46	—	—	2	10	5	19	18	84	76
245	1.322	2	6	19	92	—	—	4	10	20	78	45	186	77
151	697	2	3	17	65	1	3	7	16	32	134	59	221	78
303	1.632	4	15	55	262	—	—	18	63	136	640	213	980	79
539	2.392	13	49	105	397	—	—	24	86	50	189	192	721	80
676	3.021	24	87	137	520	4	16	59	186	390	1.413	614	2.222	81
383	1.679	15	55	95	380	4	17	33	123	121	463	268	1.038	82
316	1.444	16	59	87	314	4	15	26	91	97	385	230	864	83
140	684	2	18	34	138	1	2	6	27	22	89	65	274	84
248	1.100	1	7	85	335	1	4	18	61	78	311	183	718	85
349	1.499	12	41	69	266	—	—	17	50	75	298	173	655	86
312	1.264	6	29	81	300	—	—	25	97	89	335	201	761	87
209	827	3	18	19	60	—	—	6	13	24	97	52	188	88
300	1.300	14	46	120	459	1	3	27	87	86	345	248	940	89
167	715	2	10	28	107	1	5	3	6	38	146	72	274	90
243	1.213	5	20	48	270	2	6	10	32	63	304	128	632	91
578	2.523	10	38	88	355	—	—	32	90	122	443	252	926	92
234	938	12	40	55	217	2	7	12	45	67	243	148	552	93
903	4.661	51	215	291	1.153	7	32	116	403	492	1.918	957	3.721	94
660	2.844	75	286	439	1.459	3	7	244	788	1.126	3.738	1.887	6.258	95
417	1.861	19	72	83	338	3	10	29	107	140	557	274	1.084	96
253	1.091	9	35	64	232	1	4	8	24	82	330	164	625	97
193	813	4	13	29	116	—	—	6	14	27	98	66	241	98
412	1.813	15	71	69	274	1	3	21	60	131	503	237	911	99
540	2.583	4	13	65	263	1	3	19	68	61	256	150	603	100
151	695	3	15	7	36	2	13	6	26	23	101	41	191	101
117	616	—	—	4	28	—	—	5	14	7	36	16	78	102
192	827	2	5	23	96	—	—	5	14	16	56	46	171	103
374	1.624	11	42	94	361	2	8	26	92	105	389	238	892	104
267	1.144	4	20	41	159	—	—	9	22	17	74	71	275	105
133	678	15	71	50	233	—	—	17	64	140	580	222	948	106
357	1.619	6	23	71	200	3	10	22	74	77	269	179	636	107
164	834	8	45	59	242	8	39	14	56	213	850	302	1.232	108
351	1.315	27	96	128	475	3	15	34	95	184	658	376	1.339	109
442	1.729	31	142	287	1.073	2	9	29	100	152	555	501	1.879	110
172	734	6	33	41	160	—	—	5	15	28	103	80	311	111
188	837	1	5	16	63	—	—	7	22	19	83	43	173	112
85.830	163.081	2.136	8.271	11.392	42.779	219	826	6.436	20.890	22.487	82.057	42.670	154.823	

TAV. 10 — Abitazioni occupate e non occupate, per servizio installato

N d'or- dine	COMUNI	TOTALE ABITAZIONI	ABITAZIONI FORNITE DI								ABITAZIONI SFORNITE DI		
			cucina	acqua potabile			latrina		bagno	impianto fisso di		acqua potabile e latrina	qualsiasi servizio
				di acquedotto		di pozzo	interna	esterna		illuminaz. elettrica	gas per cucina		
				interna	esterna								
1	Acquanegra Cremonese	435	435	—	—	394	41	203	14	401	—	24	—
2	Agnadello	604	597	—	—	182	22	203	14	576	—	365	1
3	Annicco	1.059	1.053	—	—	1.044	56	359	22	988	—	9	—
4	Azzanello	415	414	—	—	413	26	339	8	403	—	—	—
5	Bagnolo Cremasco	676	672	—	—	661	20	629	4	602	—	12	1
6	Bonemerse	283	282	—	—	282	19	134	7	274	—	—	—
7	Bordolano	299	299	—	—	299	15	284	8	294	—	—	—
8	Ca' d'Andrea	392	390	—	—	389	35	213	10	386	—	1	—
9	Calvatone	507	507	—	—	506	15	490	5	489	—	—	—
10	Camisano	332	331	—	—	324	23	300	7	316	—	2	—
11	Capergnatica	397	397	—	—	358	16	369	5	373	—	8	—
12	Cappella Cantone	320	320	—	—	302	23	206	8	305	—	9	—
13	Cappella de' Picenardi	375	374	—	—	372	31	130	6	366	—	3	—
14	Capralba	382	379	—	—	289	13	290	2	302	—	54	—
15	Casalbuttano ed Uniti	1.607	1.601	—	—	1.600	154	1.381	88	1.557	—	1	—
16	Casale Cremasco Vidolasco	252	250	—	—	241	16	222	3	248	—	3	—
17	Casaleto Ceredano	309	309	—	—	237	8	226	3	253	—	37	—
18	Casaleto di Sopra	203	203	—	—	186	16	172	2	198	—	3	—
19	Casaleto Vaprio	224	218	—	—	212	12	196	8	211	—	5	—
20	Casalmaggiore	4.211	4.191	1.184	273	2.264	1.227	2.943	232	3.891	—	12	—
21	Casalmoreno	599	590	16	23	544	62	426	17	579	—	3	—
22	Casteldidone	291	289	—	—	290	14	214	4	269	—	1	—
23	Castel Gabbiano	99	98	—	—	98	13	85	4	98	—	—	—
24	Castelleone	2.242	2.235	223	93	1.894	311	1.752	119	2.197	—	15	—
25	Castelverde	1.080	1.070	—	—	1.070	63	706	26	1.062	—	1	—
26	Castelvisconti	268	268	—	—	265	48	141	6	232	—	3	—
27	Cella Dati	465	465	—	—	465	23	76	12	450	—	—	—
28	Chieve	238	233	—	—	234	165	69	4	231	—	2	1
29	Cicognolo	266	265	22	—	243	23	236	14	259	—	—	—
30	Cingia de' Botti	503	502	—	—	498	43	359	15	489	—	2	—
31	Corte de' Cortesi con Cignone	570	566	4	3	559	27	443	15	550	—	1	—
32	Corte de' Frati	584	584	—	—	565	42	231	15	579	—	15	—
33	Credera Rubbiano	517	512	—	—	511	21	483	2	479	1	—	—
34	Crema	6.780	6.684	2.228	1.170	3.266	1.720	4.968	696	6.518	1.228	10	—
35	Cremona	20.607	19.907	11.439	4.565	4.081	7.454	11.952	3.150	19.723	6.920	13	81
36	Cremosano	601	601	—	—	600	17	581	8	582	—	—	—
37	Crotta d'Adda	400	400	—	—	398	26	195	4	358	—	1	—
38	Cumignano sul Naviglio	200	200	—	—	180	12	152	4	156	—	8	—
39	Derovere	302	299	—	—	298	13	90	1	296	—	2	1
40	Dovera	775	773	—	—	731	59	657	5	685	—	6	—
41	Drizzona	338	338	—	—	334	15	271	6	322	—	2	—
42	Fiesco	290	290	—	—	286	15	266	3	279	—	—	—
43	Formigara	430	421	—	—	374	17	262	6	394	—	27	—
44	Gabbioneta	479	479	—	—	430	22	375	4	472	—	23	—
45	Gadesco Pieve Delmona	609	605	—	—	607	47	262	17	602	—	—	—
46	Genivolta	572	570	31	13	517	47	371	11	478	—	5	—
47	Gerre de' Caprioli	205	204	2	—	202	5	85	2	191	—	—	—
48	Gombito	291	290	—	—	152	15	106	3	264	—	123	1
49	Grontardo	519	518	—	—	516	14	256	4	514	—	—	—
50	Grumello Cremonese ed Uniti	902	901	—	—	890	55	793	17	841	—	10	—
51	Gussola	928	927	—	—	916	39	840	15	809	—	8	—
52	Isola Dovarese	526	526	—	—	520	47	457	31	511	—	1	—
53	Izano	359	354	—	—	356	12	342	4	348	—	—	—
54	Madignano	417	417	—	—	395	12	397	5	375	—	1	—
55	Malagnino	356	355	—	—	353	27	156	9	346	—	1	—
56	Martignana di Po	475	469	—	—	464	16	408	6	377	—	6	—
57	Monte Cremasco	169	169	—	—	169	7	162	2	169	—	—	—

Segue: Tav. 10 — Abitazioni occupate e non occupate, per servizio installato

N. d'or- dine	C O M U N I	TOTALE ABITAZIONI	A B I T A Z I O N I F O R N I T E D I								A B I T A Z I O N I S F O R N I T E D I		
			cucina	acqua potabile			latrina		bagno	impianto fisso di		acqua potabile e latrina	qualsiasi servizio
				di acquedotto		di pozzo	interna	esterna		illuminaz. elettrica	gas per cucina		
				interna	esterna								
58	Montòdine	490	480	—	—	447	28	405	8	483	—	26	—
59	Moscuzzano	214	214	—	—	214	25	148	4	206	—	—	—
60	Motta Baluffi	510	509	—	—	481	25	160	9	489	—	16	—
61	Offanengo	736	732	—	—	613	32	630	13	703	—	25	—
62	Olmeneta	357	356	—	—	356	40	247	6	321	—	—	—
63	Ostiano	928	925	—	—	844	105	723	29	889	—	30	—
64	Paderno Ponchielli	947	938	—	—	931	45	749	9	841	—	1	—
65	Palazzo Pignano	515	509	—	—	437	19	279	6	492	—	57	1
66	Pandino	1.150	1.139	75	50	996	204	910	55	1.122	68	4	—
67	Pèrsico Dòsimo	743	740	—	—	740	68	539	33	735	—	1	—
68	Pescarolo ed Uniti	659	658	16	6	624	37	601	18	634	—	6	—
69	Pessina Cremonese	496	496	—	—	491	44	231	19	482	—	3	—
70	Piadena	1.035	1.022	350	216	445	162	707	51	944	—	7	1
71	Pierànica	145	145	—	—	86	5	95	3	140	—	34	—
72	Pieve d'Olmi	512	508	—	—	506	30	221	14	498	—	1	—
73	Pieve San Giàcomo	603	603	—	—	597	64	229	18	575	—	3	—
74	Pizzighettone	1.679	1.642	317	79	1.212	356	1.069	153	1.500	—	19	—
75	Pozzàglio ed Uniti	576	575	—	—	568	37	239	9	521	—	3	—
76	Quintano	100	100	—	—	77	1	89	1	94	—	8	—
77	Ricengo	309	306	—	—	304	19	286	10	294	—	1	—
78	Ripalta Arpina	246	246	9	2	208	6	180	5	227	—	12	—
79	Ripalta Cremasca	665	664	—	—	634	29	631	15	653	—	1	—
80	Rivarolo del Re ed Uniti	737	735	—	—	725	39	648	16	711	—	7	1
81	Rivolta d'Adda	1.615	1.601	—	—	1.604	73	1.528	41	1.447	—	1	—
82	Robecco d'Òglio	762	754	—	—	755	60	615	31	732	—	1	—
83	Romanengo	706	706	—	—	693	39	640	13	656	—	—	—
84	Salvirola	276	271	—	—	200	10	173	6	261	—	42	—
85	San Bassano	578	575	—	—	554	19	530	3	540	—	16	—
86	San Daniele Ripa Po	596	593	—	—	586	38	353	11	563	—	3	—
87	San Giovanni in Croce	633	633	—	—	619	56	483	12	558	—	7	—
88	San Martino del Lago	300	297	—	—	291	20	198	2	291	—	2	1
89	Scandolara Ravara	665	665	—	—	663	59	601	7	630	—	—	—
90	Scandolara Ripa d'Òglio	291	291	—	—	291	6	89	2	291	—	—	—
91	Sergnano	494	482	—	—	488	31	455	5	473	—	4	—
92	Sesto ed Uniti	1.016	1.015	—	—	1.011	83	465	25	978	—	4	—
93	Solarolo Rainèrio	503	503	—	—	494	26	327	7	401	—	6	—
94	Soncino	2.284	2.272	386	410	914	400	1.383	131	1.992	—	287	1
95	Soresina	3.161	3.136	660	511	1.962	592	2.394	221	3.093	—	13	1
96	Sospiro	760	758	—	—	753	74	644	13	751	—	1	—
97	Spinadesco	503	498	—	—	498	25	467	10	479	—	—	—
98	Spineda	304	304	—	—	287	6	208	2	280	—	7	—
99	Spino d'Adda	708	706	—	—	669	89	555	45	682	—	15	—
100	Stagno Lombardo	765	765	—	—	758	58	209	25	746	—	3	—
101	Ticengo	191	190	—	—	180	21	162	8	181	—	3	—
102	Torlino	164	164	—	—	84	15	115	5	159	—	30	—
103	Tornata	264	262	—	—	262	8	253	1	256	—	—	—
104	Torre de' Picenardi	760	757	—	—	755	105	568	26	740	—	4	—
105	Torricella del Pizzo	395	391	—	—	392	26	210	3	364	—	—	—
106	Trescore Cremasco	471	465	5	2	453	13	401	3	453	—	6	—
107	Trigolo	516	511	—	—	397	31	362	9	492	—	71	—
108	Vaiano Cremasco	558	548	11	9	523	19	441	12	538	—	4	—
109	Vailate	969	966	—	—	965	63	397	24	952	—	—	—
110	Vescovato	1.066	1.062	9	14	1.038	59	875	39	1.061	—	2	—
111	Volongo	298	298	—	—	294	14	270	2	285	—	2	—
112	Voltido	308	308	—	—	307	11	296	3	298	—	1	—
	Provincia	95.766	94.585	16.987	7.448	67.082	15.925	66.617	5.983	90.819	8.217	1.638	92

REIGN OF KING CHARLES THE FIRST

The first part of this history is divided into three books. The first book contains the reign of King James the first, the second book contains the reign of King Charles the first, and the third book contains the reign of King Charles the second. The second book is the most interesting, and the most important, of the three. It contains the story of the civil war, and the execution of King Charles the first. The third book is the least interesting, and the least important, of the three. It contains the story of the reign of King Charles the second, and the restoration of the monarchy.

The first book is divided into three parts. The first part contains the reign of King James the first, the second part contains the reign of King Charles the first, and the third part contains the reign of King Charles the second. The second part is the most interesting, and the most important, of the three. It contains the story of the civil war, and the execution of King Charles the first. The third part is the least interesting, and the least important, of the three. It contains the story of the reign of King Charles the second, and the restoration of the monarchy.

The second book is divided into three parts. The first part contains the reign of King James the first, the second part contains the reign of King Charles the first, and the third part contains the reign of King Charles the second. The second part is the most interesting, and the most important, of the three. It contains the story of the civil war, and the execution of King Charles the first. The third part is the least interesting, and the least important, of the three. It contains the story of the reign of King Charles the second, and the restoration of the monarchy.

The third book is divided into three parts. The first part contains the reign of King James the first, the second part contains the reign of King Charles the first, and the third part contains the reign of King Charles the second. The second part is the most interesting, and the most important, of the three. It contains the story of the civil war, and the execution of King Charles the first. The third part is the least interesting, and the least important, of the three. It contains the story of the reign of King Charles the second, and the restoration of the monarchy.



