

ISTITUTO CENTRALE DI STATISTICA
IX CENSIMENTO GENERALE DELLA POPOLAZIONE
4 NOVEMBRE 1951

VOLUME I
DATI SOMMARI PER COMUNE

FASCICOLO 56
PROVINCIA DI FROSINONE



SOC. ABETE - ROMA
1955

Fasc. 56 - Provincia di Frosinone

ERRATA - CORRIGE

Pag.	Tav.	Col.	Riga	Errata	Corrige
48	9	6	42	.863	2.863
48	9	8	42	.332	1.332
48	9	9	42	.536	1.536

INDICE

CARTA PLANIMETRICA

AVVERTENZE	Pag.	5
TAVOLA 1 - Superficie territoriale e densità - Popolazione per sesso : residente, per specie di località abitata ; residente temporaneamente assente, per luogo di presenza ; presente, per carattere della dimora	»	12
» 2 - Altitudine e popolazione residente dei comuni, delle frazioni geografiche e delle località abitate	»	16
» 3 - Popolazione residente, per sesso e stato civile	»	26
» 4 - Popolazione residente, per sesso e classi di età	»	28
» 5 - Popolazione residente in età da 6 anni in poi, per sesso : analfabeti ; alfabeti, secondo il titolo di studio	»	32
» 6 - Popolazione residente in età da 10 anni in poi, per sesso : attiva, secondo il ramo di attività economica ; non attiva, secondo alcuni gruppi di condizioni non professionali	»	36
» 7 - Popolazione residente attiva, per sesso : addetta al ramo dell'agricoltura, caccia e pesca e ad altri rami di attività economica, secondo la condizione sociale	»	40
» 8 - Famiglie residenti : in totale ; col capo famiglia addetto al ramo dell'agricoltura, caccia e pesca e ad altri rami di attività economica, per condizione sociale del capo famiglia	»	44
» 9 - Abitazioni, altri alloggi e relativi abitanti. Abitazioni e relative stanze, per titolo di godimento	»	48
» 10 - Abitazioni occupate e non occupate, per servizio installato	»	50

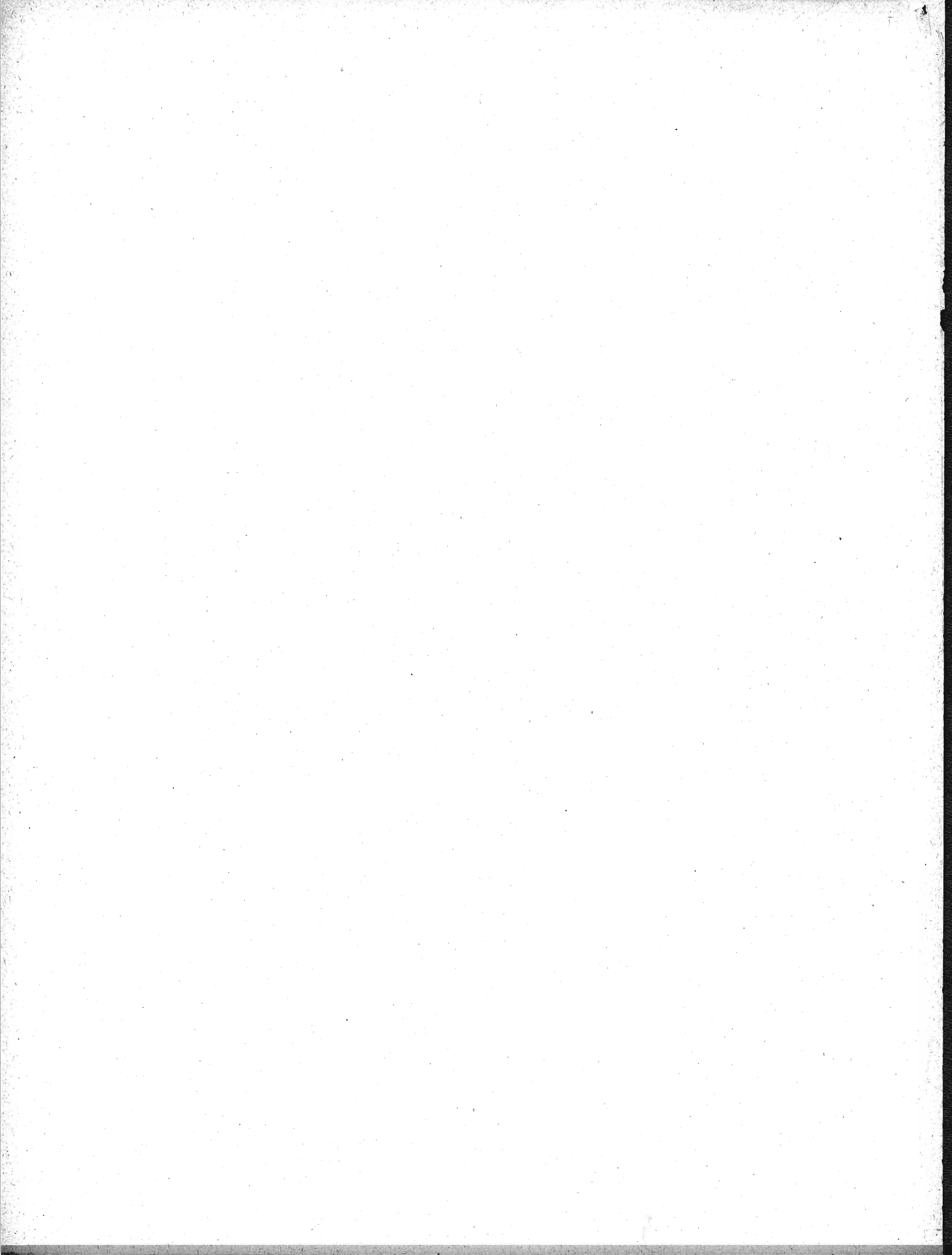

AVVERTENZE

Le presenti « avvertenze » hanno lo scopo di eliminare le eventuali incertezze che possono sorgere nella interpretazione dei dati, allorchè si consultano le tavole statistiche contenute nel fascicolo. A tal fine si è ritenuto necessario definire le modalità cui fanno riferimento i dati indicati nelle predette tavole ogni qual volta esse modalità possano far sorgere dubbi sul loro preciso significato.

Per facilità di ricerca, accanto ad ogni modalità oggetto di definizione sono riportati, fra parentesi, i numeri distintivi delle tavole statistiche i cui dati sono classificati in funzione della modalità considerata.

Ai fini di eventuali raffronti fra i dati riportati nel presente fascicolo e quelli analoghi risultanti dal Censimento generale della popolazione al 21-4-1936, si richiama quanto esposto in proposito nella « Relazione generale » al IX Censimento generale della popolazione.

1. - Carta planimetrica provinciale. — Nella carta planimetrica (scala 1 : 250.000) inserita nel fascicolo sono indicati, con riferimento alla data di censimento, i confini dei Comuni della provincia e la rete stradale e ferroviaria statale.

I confini comunali sono stati tracciati in base al piano topografico del IX Censimento generale della popolazione, formato con le tavolette al 25.000 dell'Istituto Geografico Militare ; l'ubicazione dei centri capoluoghi di comune è stata contrassegnata con simboli convenzionali corrispondenti alle classi di ampiezza demografica (popolazione residente) indicate in calce alla carta stessa.

I Comuni sono contraddistinti da un numero progressivo secondo l'ordine geografico (dall'alto in basso e da sinistra a destra). Nel retro della carta è predisposto l'elenco dei Comuni in ordine alfabetico con riferimento anche al numero d'ordine geografico, onde facilitare l'individuazione dei singoli Comuni nella carta stessa.

2. - Comune. — La denominazione e la superficie territoriale dei Comuni fanno riferimento alla data di censimento (4 novembre 1951). La superficie territoriale (espressa in ettari) è quella fornita dagli Uffici Tecnici del Catasto o Erariali ; eventuali differenze con i dati pubblicati nei fascicoli provinciali relativi al Censimento generale della popolazione del 21 aprile 1936 sono da ascrivere a variazioni territoriali o a rettifiche per accertamenti intervenuti successivamente.

Le zone di territorio in contestazione tra due o più Comuni sono comprese, ai fini del Censimento, nella circoscrizione di uno dei Comuni medesimi, come posto in evidenza, di volta in volta, con apposita nota in calce alle tavole 1 e 2. Analoga nota è stata apposta per le variazioni territoriali che hanno avuto esecuzione, successivamente alla data di censimento, fino al 30 giugno 1954.

3. - Frazione geografica (Tav. 2). — Quota parte di territorio comunale comprendente di norma un centro abitato, nonchè nuclei abitati e case sparse circconvicini gravitanti sul centro. Sono considerate, inoltre, frazioni geografiche a se stanti, anche se disabitate :

- a) le isole amministrative, cioè le parti di territorio comunale separate, da quella comprendente la casa comunale, dal territorio di altro o di altri Comuni e le isole marittime e lacuali ;
- b) le zone di territorio comprendenti nuclei o case sparse gravitanti su centri abitati di altri Comuni ;
- c) le zone di territorio di alta montagna completamente disabitata, le paludi, gli acquitrini e i laghi appartenenti ad un solo Comune, purchè di una certa ampiezza ;
- d) la parte di lago spettante a ciascun Comune, qualora il lago risulti diviso tra più Comuni ;
- e) le zone di territorio in contestazione tra due o più Comuni.

4. - **Località abitate** (*Tavv. 1 e 2*). — Aggregati più o meno grandi di case che, ai fini dell'insediamento della popolazione, si distinguono in: « centro abitato », « nucleo abitato », « case sparse ». I centri e i nuclei abitati, aventi sempre un nome proprio, possono risultare costituiti da case situate nel territorio di due o più Comuni confinanti; tale particolarità è posta in evidenza, di volta in volta, con apposita nota.

— **Centro abitato** (*Tavv. 1 e 2*). — Aggregato di case contigue o vicine con interposte strade, piazze e simili, o comunque brevi soluzioni di continuità, caratterizzato dall'esistenza di servizi od esercizi pubblici determinanti un luogo di raccolta ove sogliono concorrere anche gli abitanti dei luoghi vicini, per ragioni di culto, istruzione, affari, approvvigionamenti e simili.

Sono considerati « centri abitati temporanei » le località turistiche, di cura e di villeggiatura non abitate continuamente, aventi, però, nel periodo di attività stagionale, i requisiti di centro abitato.

I centri che comprendono la casa comunale sono contrassegnati con asterisco.

— **Nucleo abitato** (*Tavv. 1 e 2*). — Aggregato di case, con almeno cinque famiglie, privo del luogo di raccolta che caratterizza il centro abitato. Il carattere di nucleo abitato è, inoltre, riconosciuto:

a) al gruppo, anche minimo, di case vicine tra loro, situate in zona montana, quando vi abitino al meno due famiglie e le condizioni della viabilità siano tali da rendere difficili e comunque non frequenti i rapporti con le altre località abitate;

b) all'aggregato di case (dirute o non dirute) in zona montana, già sede di popolazione e, alla data di censimento, disabitato per il noto fenomeno dello spopolamento montano;

c) ai fabbricati di aziende agricole e zootecniche (cascine, fattorie, masserie, ecc.), anche se costituiti da un solo edificio, purchè il numero delle famiglie in esso abitanti non sia inferiore a cinque;

d) ai conventi, alle case di cura, alle colonie climatiche e sanatoriali, agli orfanotrofi, alle case di correzione e alle scuole-convitto situati in aperta campagna;

e) agli edifici distanti da centri e nuclei abitati, con servizi od esercizi pubblici (stazione ferroviaria, centrale idroelettrica, spaccio, chiesa, ecc.), purchè negli stessi o nelle eventuali case prossime, da comprendere nel nucleo, abitino almeno due famiglie.

— **Case sparse** (*Tavv. 1 e 2*). — Case disseminate per la campagna o situate lungo strade a distanza tale tra loro da non poter costituire nemmeno un nucleo abitato.

5. - **Accentatura dei nomi dei Comuni, delle frazioni geografiche e delle località abitate.** — Ai fini della retta pronuncia dei nomi dei Comuni, delle frazioni geografiche e delle località abitate, è stato posto l'accento tonico sulle parole sdrucciole e tronche.

Le parole piane non sono state accentate anche se terminanti con vocali costituenti iato, mentre sono state accentate sulla penultima sillaba se terminanti con vocali costituenti dittongo.

Le parole terminanti con consonante sono state accentate se l'accento tonico non cade sull'ultima vocale.

6. - **Altitudine** (*Tav. 2*). — Per i Comuni e le frazioni geografiche è stata indicata l'altitudine minima e massima dell'intero territorio; l'altitudine dei centri abitati si riferisce al principale luogo di raccolta, di norma una piazza (della chiesa parrocchiale, del municipio, del mercato, ecc.); l'altitudine dei nuclei abitati fa riferimento ad un punto intermedio del terreno su cui sorgono le case dei nuclei stessi.

7. - **Popolazione residente** (*Tavv. 1 e 2*). — È costituita dal complesso delle persone aventi, alla data di censimento, la dimora abituale nel Comune considerato, anche se non iscritte nel registro della popolazione stabile, tanto se presenti quanto se temporaneamente assenti dal Comune, alla data medesima, per una delle seguenti ragioni: a) affari, diporto, breve cura e simili; b) balia (bambini dati a balia); c) istruzione, riabilitazione, noviziato religioso; d) servizio militare di leva, di richiamo, di volontariato (esclusi i dispersi in guerra); e) servizio statale all'estero; f) missione fuori sede; g) attività svolte continuativamente in Comune diverso da quello di abitazione della famiglia, sempre che il rientro in famiglia ricorresse almeno settimanalmente; h) lavori stagionali o comunque temporanei; i) mancanza di sede fissa di lavoro; l) imbarco su navi della marina militare o mercantile; m) ricovero temporaneo in luoghi di cura o di assistenza, compreso il ricovero in istituti psichiatrici di durata inferiore a tre anni; n) detenzione in attesa di giudizio o condanna a pena inferiore a 5 anni o confino.

Nella popolazione residente di ciascun Comune sono compresi anche gli sfollati per eventi bellici che in esso hanno conservato l'iscrizione anagrafica, pur alloggiando fuori del territorio del Comune stesso, nel quale non hanno potuto ancora far ritorno per cause indipendenti dalla loro volontà, nonché i cittadini italiani profughi da territori non più amministrati dall'Italia dopo l'ultima guerra (esclusa la Zona A del T.L.T.) che, alla data di censimento, si trovavano nel territorio del Comune.

La popolazione residente di ciascun centro o nucleo diviso fra due o più Comuni (*Tav. 2*) è data dalla somma delle quote parti riportate per il centro o nucleo stesso nei diversi Comuni di appartenenza indicati in nota.

8. - Popolazione presente (*Tav. 1*). — È costituita dalle persone presenti nel Comune considerato, alla data di censimento, tanto se residenti nel Comune, quanto se residenti in altri Comuni o all'estero.

9. - Densità demografica dei Comuni (*Tav. 1*). — Rapporto fra il totale della popolazione residente di ciascun Comune e la superficie territoriale del Comune espressa in Km²; il tutto, con riferimento alla data di censimento.

10. - Assenza temporanea (*Tav. 1*). — Riguarda coloro che, alla data di censimento, erano assenti dal Comune di residenza per una qualsiasi delle ragioni di cui al punto 7.

11. - Età (*Tavv. 5 e 6*). — È misurata in anni compiuti e pertanto nelle classificazioni per gruppi gli estremi inferiore e superiore di ciascuna classe sono espressi in anni compiuti. Così, ad es.:

fino a 6 anni: dalla nascita fino al 6° anno di vita compiuto (cioè fino al 6° compleanno);

da 6 a 10 anni: dal 6° anno compiuto fino al 10° anno compiuto (cioè fino al 10° compleanno);

da 10 a 14 anni: dal 10° anno compiuto fino al 14° anno compiuto (cioè fino al 14° compleanno);

da 14 a 18 anni: dal 14° anno compiuto fino al 18° anno compiuto (cioè fino al 18° compleanno);

.....

da 65 anni in poi: dal 65° anno compiuto in poi.

È da avvertire che i casi di censiti in età ignota sono stati eliminati mediante accertamenti presso i Comuni di residenza e di nascita dei censiti stessi; i rarissimi casi per i quali non è stato possibile accertare l'esatta data di nascita sono stati eliminati in base alle altre notizie del foglio di censimento interferenti con l'età.

12. - Grado di istruzione dei censiti (*Tav. 5*). — Si riferisce al più alto titolo di studio conseguito in qualsiasi scuola (pubblica o privata, italiana o straniera, anche all'estero), non alla più alta classe o al più alto corso frequentato con successo.

— **Analfabeti.** — Sono considerati tali coloro che hanno dichiarato di non sapere nè leggere nè scrivere (analfabeti completi), più coloro che hanno dichiarato di sapere solo leggere o solo scrivere (semi-analfabeti).

— **Alfabeti.** — Sono considerati tali coloro che hanno dichiarato di possedere un titolo di studio o, almeno, di saper leggere e scrivere. Gli scolari delle prime classi elementari, in età da 6 anni in poi, sono stati considerati alfabeti.

— **Alfabeti privi di titolo di studio.** — Coloro che non hanno conseguito neanche il minimo titolo di studio di scuola elementare (certificato di proscioglimento).

— **Alfabeti forniti di titolo di studio di scuola elementare.** — Coloro che hanno conseguito il certificato di proscioglimento o la licenza elementare.

— **Alfabeti forniti di titolo di studio di scuola media inferiore.** — Nel gruppo sono compresi anche coloro che hanno ultimato con successo i corsi ginnasiali.

— **Alfabeti forniti di titolo di studio di scuola media superiore.** — I censiti con titolo di studio di scuola artistica media sono compresi nel gruppo con titolo di studio di scuola media superiore tecnica, professionale e artistica.

13. - Popolazione attiva e popolazione non attiva (Tavv. 6 e 7). — La popolazione attiva è costituita dai censiti in età da 10 anni in poi esercitanti una professione, arte o mestiere. Sono compresi nella popolazione attiva anche i disoccupati, i militari (di leva, volontari e richiamati), i ricoverati temporaneamente in luoghi di cura o di assistenza, i detenuti in attesa di giudizio o condannati a pena inferiore a 5 anni e i confinati, per tutti i quali è stata considerata l'ultima attività professionale esercitata, rispettivamente, prima della disoccupazione, del servizio militare, del ricovero, della detenzione, del confino.

La popolazione non attiva è costituita dai censiti di qualunque età di condizione non professionale e cioè: bambini, studenti, persone in attesa di prima occupazione, donne attendenti alle cure domestiche, proprietari, benestanti, pensionati, infermi o ricoverati in luoghi di cura o di assistenza a tempo indeterminato, inabili permanenti, detenuti condannati a pena di 5 anni e più, persone viventi a carico della pubblica beneficenza, mendicanti, prostitute. Nella tavola 6 la popolazione non attiva considerata è quella in età da 10 anni in poi; pertanto nelle persone in attesa di prima occupazione sono comprese anche quelle, dichiaratesi tali, in età da 10 a 14 anni. Circa le donne attendenti alle cure domestiche, è da tener presente che sono considerate tali anche quelle che, pur esercitando una professione, arte o mestiere, dedicano prevalentemente la propria attività alla casa.

14. - Ramo di attività economica in cui il censito esercita la professione, arte o mestiere (Tav. 6). — La classificazione delle attività economiche predisposta dall'Istituto Centrale di Statistica, che ha per base l'attività (unica o prevalente) delle singole « unità locali » (fabbriche, botteghe artigiane, laboratori, negozi, sedi e filiali bancarie e assicurative, ospedali, gabinetti medici e studi professionali, esercizi pubblici, ecc.), si articola in categorie raggruppate in classi e successivamente in rami.

L'ordine di successione dei rami prende anzitutto in considerazione le attività economiche riguardanti la lavorazione della terra, l'allevamento del bestiame e la cattura di animali (agricoltura, caccia e pesca); poi lo sfruttamento del sottosuolo e la trasformazione dei prodotti (industrie estrattive e manifatturiere); seguono le costruzioni edilizie e stradali e le installazioni di impianti; indi, la produzione e distribuzione di energia elettrica e di gas e la distribuzione di acqua; i trasporti di cose e di persone e le comunicazioni di notizie; il commercio; il credito, le assicurazioni e le gestioni finanziarie; le prestazioni di servizi riguardanti il settore privato e, infine, i servizi prestati dall'amministrazione statale e da enti pubblici.

15. - Posizione nella professione e condizione sociale (Tavv. 7 e 8). — La condizione del censito in rapporto all'impresa (azienda, ente, ecc.) ove egli svolge la propria attività professionale individua la posizione nella professione. Nel presente fascicolo le predette posizioni, ad esclusione di quella di « coadiuvante », sono state opportunamente raggruppate e i gruppi così formati sono stati denominati, per brevità, « condizioni sociali » che, alla loro volta, sono state riunite in due grandi categorie: I) condizioni di « indipendente », se il censito gestisce l'impresa o, comunque, lavora in conto proprio; II) condizioni di « dipendente », se il censito lavora per conto altrui.

I) INDIPENDENTI

A - *Agricoltura, caccia e pesca.* — Sono considerati indipendenti: a) i conduttori non coltivatori e altri amministratori, cioè coloro che gestiscono un'azienda agricola, forestale, zootecnica o per la caccia o per la pesca, sopportandone il rischio e nella quale non impiegano nè l'opera manuale propria, nè quella dei familiari; b) i conduttori coltivatori, cioè coloro che gestiscono un'azienda agricola, forestale, zootecnica sopportandone il rischio e nella quale impiegano l'opera manuale propria o quella dei familiari; c) i terraticanti, cioè coloro che assumono (di solito per la durata del ciclo vegetativo) i lavori di una determinata coltura, in uno o più appezzamenti di terreno, dando in corrispettivo una prestabilita quantità di prodotto; d) i coloni parziari (mezzadri, terziari, ecc.), cioè coloro che coltivano un fondo avuto a colonia parziaria; e) i compartecipanti, cioè coloro che assumono, nel corso di un'annata agraria, una parte dei lavori necessari ad una coltivazione legnosa oppure tutti o parte dei lavori necessari ad una coltivazione erbacea, ricevendo come compenso una quota parte del prodotto; f) gli altri lavoratori in proprio, quali quelli che svolgono, in conto proprio, una attività di caccia o di pesca, eventualmente con l'aiuto di familiari, avendo o no personale retribuito alle proprie dipendenze.

B - *Altri rami di attività economica.* — Sono considerati indipendenti: g) gli amministratori titolari di azienda, cioè coloro che gestiscono un'azienda industriale, commerciale, ecc., sopportandone il rischio e nella quale non impiegano nè l'opera manuale propria, nè quella dei familiari; h) i liberi professionisti, cioè coloro che esercitano, in conto proprio, una professione o arte liberale, senza o con l'aiuto di personale

retribuito ; i) gli altri lavoratori in proprio, quali quelli che gestiscono, in conto proprio, una piccola industria o bottega artigiana o negozio e simili, partecipandovi con lavoro manuale, eventualmente con l'aiuto di familiari, avendo o no personale retribuito alle proprie dipendenze.

II) DIPENDENTI

A - *Agricoltura, caccia e pesca.* — Sono considerati dipendenti : a) i dirigenti, cioè coloro che esercitano, con il corrispettivo di una remunerazione, attività con funzioni direttive (tecniche o amministrative) o di rappresentanza per tutta o parte notevole di un'azienda agricola, forestale, zootecnica o per la caccia o per la pesca ; b) impiegati, cioè coloro che esercitano, con il corrispettivo di una remunerazione, attività con funzioni esecutive in una delle aziende anzicitate ; c) altri dipendenti, quali : i lavoratori agricoli (salarati fissi, a contratto annuo, a giornata, ecc.), gli operai, i manovali o braccianti e i garzoni, che svolgono la loro attività in una delle aziende suddette.

B - *Altri rami di attività economica.* — Sono considerati dipendenti : d) i dirigenti, cioè coloro che esercitano, con il corrispettivo di una remunerazione, attività con funzioni direttive (tecniche o amministrative) o di rappresentanza per tutta o parte notevole di un'azienda industriale, commerciale, ecc.; dei dipendenti dello Stato (civili e militari) sono considerati dirigenti quelli di grado superiore al VII e quelli esercitanti attività con funzioni direttive indipendentemente dal grado (capi di istituti di istruzione, ecc.); degli addetti al culto sono considerati dirigenti i vescovi, i capi di convivenze religiose, i parroci e similari ; e) impiegati, cioè coloro che esercitano, con il corrispettivo di una remunerazione, attività con funzioni esecutive in un'azienda industriale, artigiana, commerciale, ecc. ; dei dipendenti dello Stato (civili e militari) sono considerati impiegati quelli di grado inferiore al VI ; f) altri dipendenti (di aziende industriali, artigiane, commerciali, ecc.), quali : gli operai (specializzati, qualificati e comuni), i manovali (specializzati e comuni) e i garzoni ; i camerieri, i barbieri e simili, i lavoranti a domicilio per commissioni di fabbricanti e commercianti.

- *COADIUVANTI DI INDIPENDENTI.* — Sono compresi in questa posizione i familiari (parenti o affini) che coadiuvano un « indipendente », senza avere un rapporto d'impiego regolato in base a contratti di lavoro, nella conduzione di un'azienda, sia che si tratti di azienda agricola, forestale, zootecnica o per la caccia o per la pesca, sia che si tratti di azienda industriale o artigiana o commerciale, ecc.

16. - Famiglia di censimento - Capo famiglia (Tav. 8). — Ai fini del Censimento, per famiglia s'intende l'insieme di più persone abitualmente conviventi (cioè che coabitano e costituiscono un'unica economia, anche se limitata alla sola alimentazione), legate da vincoli di parentela, affinità, adozione, affiliazione, tutela o anche affettivi, nonchè di coloro che convivono con esse per ragioni di lavoro (domestici, garzoni, maggiordomi, ecc.) o perchè dozzinanti o pensionanti. Le famiglie residenti sono quelle i cui membri hanno dimora abituale nel Comune di censimento.

Ai fini del Censimento, capo famiglia è la persona considerata tale dai componenti della famiglia, ancorchè non sopporti il carico familiare.

La differenza fra il totale delle famiglie residenti nel Comune e la somma delle famiglie con capi famiglia addetti all'agricoltura, caccia e pesca e addetti ad altro ramo di attività economica corrisponde alle famiglie con capi famiglia in condizioni non professionali o, eventualmente, in età fino a 10 anni.

17. - Abitazione (Tavv. 9 e 10). — Uno o più vani funzionalmente destinati all'abitare, con ingresso indipendente su strada, pianerottolo, cortile, terrazza, ballatoio e simili, alla data di censimento occupati o destinati ad essere occupati da una famiglia oppure da più famiglie coabitanti. Sono comprese nelle abitazioni tutte le costruzioni in legno destinate all'abitare aventi sempre, però, i caratteri dell'igiene, della stabilità, ecc. Sono escluse, invece, dalla indagine : le costruzioni rurali abitate soltanto durante i lavori agricoli stagionali dagli addetti ai lavori stessi ; le abitazioni con diritto di extraterritorialità (ambasciate, ecc.) ; i locali ad uso delle convivenze (caserme, conventi, ospedali, ecc.) e, infine, quelli adibiti esclusivamente all'esercizio di un'attività economica (uffici, laboratori, gabinetti medici, ecc.).

18. - Abitazione occupata e non occupata (Tavv. 9 e 10). — Le abitazioni occupate abitualmente da una o più famiglie residenti nel Comune sono considerate « abitazioni occupate » ; sono considerate tali anche le camere di albergo costituenti appartamento a se stante, semprechè occupate abitualmente da persone residenti nel Comune. Ne consegue che gli abitanti relativi alle dette abitazioni sono quelli residenti (presenti o assenti alla data di censimento), il cui ammontare può essere inferiore, anche in

misura sensibile, alla popolazione residente del Comune a causa delle eventuali aliquote di detta popolazione (membri permanenti di convivenze, senza tetto, sfollati, ecc.) che non dispongono di abitazione nel Comune di iscrizione anagrafica.

Le abitazioni costruite, restaurate o trasformate di recente e ancora non abitate, quelle sfitte per qualsiasi ragione o anche occupate, periodicamente o no, da famiglia che abbia altrove la dimora abituale, sono considerate «abitazioni non occupate». Le camere di albergo costituenti appartamento a se stante, non occupate abitualmente da persone residenti nel Comune, sono state considerate come locali della convivenza e, pertanto, non sono state rilevate.

19. - Altri alloggi (*Tav. 9*). — Si intendono tutti gli alloggi non destinati funzionalmente all'abitare (alloggi di fortuna) occupati abitualmente da una o più famiglie residenti, presenti o assenti alla data di censimento (ad es. grotte, baracche, cantine, magazzini, negozi, uffici, locali di scuole e caserme, alloggi in campi profughi, archi di mura antiche e di ponti, carrozzoni ambulanti). Sono comprese negli altri alloggi anche le camere di albergo isolate (non costituenti appartamento), semprechè dimora non provvisoria di persone residenti nel Comune.

20. - Vano utile o stanza (*Tav. 9*). — Spazio coperto, delimitato da ogni lato da pareti (in muratura, legno o vetro), che riceve luce e aria dirette e di ampiezza tale da contenere almeno un letto. La cucina, l'ingresso, nonchè i vani ricavati dalle soffitte, se in possesso dei requisiti citati, sono considerati stanze.

Le stanze che compongono le abitazioni comprendono sia quelle destinate esclusivamente ad abitazione, sia quelle destinate esclusivamente ad altro uso (ad es. laboratorio, ufficio, studio professionale), sia quelle, infine, destinate promiscuamente ad abitazione e altro uso.

21. - Vano accessorio; cucina (*Tav. 10*). — Vano che non riceve luce o aria dirette o non ha un'ampiezza sufficiente a contenere un letto o, pur avendo tali requisiti, è destinato, per costruzione o successiva trasformazione, ai servizi igienici (bagno, toletta, latrina) oppure al disimpegno di altri vani (corridoio e simili).

Per cucina si intende il vano (utile o accessorio) con almeno uno dei due seguenti requisiti: impianto fisso per la cottura delle vivande, impianto fisso di acquaio per la rigovernatura delle stoviglie.

22. - Titolo di godimento delle abitazioni (*Tav. 9*). — Dei titoli di godimento sono stati posti in evidenza: proprietà e usufrutto, affitto (compreso il subaffitto); la differenza fra il totale delle abitazioni e la somma relativa ai titoli suddetti comprende le abitazioni in godimento per: enfiteusi, prestazione di servizi (coloni parziari, portieri, guardiani, ecc.), uso gratuito.

23. - Servizi installati (*Tav. 10*). — L'espressione «esterna», adottata per l'impianto di acqua potabile di acquedotto e per la latrina, vuol significare che i predetti servizi sono ubicati o nel corpo del fabbricato che comprende l'abitazione (ballatoi, pianerottoli, cortili, ecc.) o, eventualmente, nel giardino od orto annessi al medesimo, a disposizione dei soli abitanti del fabbricato e non del pubblico in genere.

Per abitazioni sfornite di acqua potabile e di latrina s'intendono quelle che non dispongono di tali servizi, nè all'interno; nè all'esterno; sfornite di qualsiasi servizio, quelle che non dispongono nemmeno di cucina.

TAVOLE

TAV. I — Superficie territoriale e densità - Popolazione per sesso: residente, per specie di località

N. d'or- dine	C O M U N I	Superficie territoriale ha	Densità ab./km ²	P O P O L A Z I O N E								
				nei centri			nei nuclei			nelle case sparse		
				M	F	MF	M	F	MF	M	F	MF
1	Acquafondata (a)	(b) 2.525	35	340	351	691	83	86	169	7	5	12
2	Acuto	1.340	157	908	1.017	1.925	—	—	—	92	87	179
3	Alatri	9.684	211	2.446	2.742	5.188	322	369	691	7.299	7.281	14.580
4	Alvito	(c) 4.823	102	881	1.071	1.952	459	450	909	997	1.076	2.073
5	Amaseno	7.718	60	824	925	1.749	54	50	104	1.420	1.374	2.794
6	Anagni	11.315	129	3.647	3.707	7.354	71	61	132	3.624	3.510	7.134
7	Aquino	1.923	191	913	950	1.863	—	—	—	926	884	1.810
8	Arce	3.950	193	1.575	1.771	3.346	758	811	1.569	1.303	1.398	2.701
9	Arnara	1.233	233	389	415	804	253	280	533	781	753	1.534
10	Arpino	5.597	185	1.323	1.594	2.917	745	750	1.495	2.971	2.998	5.969
11	Atina	2.980	200	932	1.024	1.956	612	683	1.295	1.320	1.390	2.710
12	Ausonia	1.951	185	797	881	1.678	—	—	—	923	1.000	1.923
13	Belmonte Castello	1.425	69	113	124	237	57	71	128	331	292	623
14	Boville Ernica	2.813	280	360	419	779	1.139	1.225	2.364	2.222	2.508	4.730
15	Brocco	1.194	189	161	170	331	234	215	449	710	771	1.481
16	Campoli Appennino	3.715	51	539	541	1.080	—	—	—	406	404	810
17	Casalattico	2.834	40	355	400	755	119	122	241	63	65	128
18	Casalvieri	2.256	251	437	573	1.010	1.914	1.993	3.907	329	412	741
19	Cassino	8.323	231	4.338	4.514	8.852	1.718	1.652	3.370	3.536	3.498	7.034
20	Castelliri	1.551	210	469	478	947	67	70	137	1.086	1.082	2.168
21	Castelnuovo Parano	995	106	212	254	466	107	120	227	185	178	363
22	Castrocielo	2.789	114	303	374	677	71	89	160	1.190	1.165	2.355
23	Castro dei Volsci	5.824	101	412	526	938	95	140	235	2.255	2.434	4.689
24	Ceccano	6.043	285	2.842	3.218	6.060	489	439	928	5.191	5.017	10.208
25	Ceprano	3.793	252	1.758	1.813	3.601	429	452	881	2.155	2.175	4.330
26	Cervaro	3.917	170	1.088	1.194	2.282	713	711	1.424	1.440	1.508	2.948
27	Colfelice	1.421	145	315	351	666	71	104	175	596	627	1.223
28	Collepardo	2.507	49	403	418	821	186	158	344	27	30	57
29	Colle San Magno	4.466	48	317	418	735	220	217	437	504	453	957
30	Coreno Ausonio	2.604	84	726	865	1.591	140	133	273	147	186	333
31	Espèria	10.875	57	942	1.051	1.993	166	183	349	1.896	1.916	3.812
32	Falvaterra	1.277	78	140	155	295	169	162	331	177	188	365
33	Ferentino	8.052	203	3.819	4.122	7.941	452	400	852	3.799	3.736	7.535
34	Filettino	(d) 7.766	15	565	615	1.180	—	—	—	—	—	—
35	Fiuggi	3.310	153	2.437	2.489	4.926	66	57	123	—	—	—
36	Fontana Liri	1.598	261	599	648	1.247	872	911	1.783	552	582	1.134
37	Fontechiari	1.621	132	197	231	428	329	344	673	516	526	1.042
38	Frosinone	4.701	525	6.875	7.160	14.035	2.759	2.733	5.492	2.601	2.560	5.161
39	Fumone	1.476	153	192	202	394	91	86	177	845	841	1.686
40	Gallinaro	1.784	124	310	376	686	176	212	388	556	579	1.135
41	Giuliano di Roma (e)	3.399	84	908	1.000	1.908	—	—	—	476	459	935
42	Guarcino (f)	4.226	69	1.307	1.345	2.652	—	—	—	135	114	249
43	Isola del Liri	1.598	785	3.269	3.496	6.765	774	768	1.542	2.118	2.125	4.243
44	Monte San Giovanni Campano	(g) 4.851	252	965	1.005	1.970	2.073	2.150	4.223	2.990	3.063	6.053
45	Morolo (h)	2.648	130	608	680	1.288	531	534	1.065	527	573	1.100
46	Paliano	7.012	106	2.176	2.047	4.223	173	133	306	1.487	1.390	2.877
47	Pàstena	4.202	60	328	403	731	481	481	962	417	410	827
48	Pàtrica	(i) 2.699	119	668	818	1.486	61	83	144	824	754	1.578

(a) Vedi comune di Vallerotonda per territorio in contestazione. — (b) Di cui ha 16 per territorio in contestazione con il comune di Viticuso. — (c) Di cui ha 382 per territorio in contestazione con il comune di Viticuso. — (d) Di cui ha 369 per territorio in contestazione con il comune di Viticuso. — (e) Vedi comune di Pàtrica per territorio in contestazione. — (f) Vedi comune di Filettino per territorio in contestazione. — (g) Di cui ha 369 per territorio in contestazione con il comune di Viticuso. — (h) Di cui ha 369 per territorio in contestazione con il comune di Viticuso. — (i) Di cui ha 369 per territorio in contestazione con il comune di Viticuso.

abitata; residente temporaneamente assente, per luogo di presenza; presente, per carattere della dimora

R E S I D E N T E									P O P O L A Z I O N E P R E S E N T E									N. d'or- dine
T O T A L E			temporaneamente assente che si trovava						c o n d i m o r a						T O T A L E			
			in comune diverso da quello di residenza			all'estero			abituale (residente)			temporanea (non residente)						
M	F	MF	M	F	MF	M	F	MF	M	F	MF	M	F	MF	M	F	MF	
430	442	872	35	15	50	3	—	3	392	427	819	10	11	21	402	438	840	1
1.000	1.104	2.104	55	47	102	1	3	4	944	1.054	1.998	253	154	407	1.197	1.208	2.405	2
10.067	10.392	20.459	684	263	947	11	1	12	9.372	10.128	19.500	589	186	775	9.961	10.314	20.275	3
2.337	2.597	4.934	233	65	298	108	15	123	1.996	2.517	4.513	151	45	196	2.147	2.562	4.709	4
2.298	2.349	4.647	104	41	145	20	—	20	2.174	2.308	4.482	29	16	45	2.203	2.324	4.527	5
7.342	7.278	14.620	262	92	354	47	—	47	7.033	7.186	14.219	404	253	657	7.437	7.439	14.876	6
1.839	1.834	3.673	76	33	109	13	3	16	1.750	1.798	3.548	23	18	41	1.773	1.816	3.589	7
3.636	3.980	7.616	153	82	235	28	7	35	3.455	3.891	7.346	101	136	237	3.556	4.027	7.583	8
1.423	1.448	2.871	62	25	87	6	—	6	1.355	1.423	2.778	16	8	24	1.371	1.431	2.802	9
5.039	5.342	10.381	198	67	265	101	29	130	4.740	5.246	9.986	263	139	402	5.003	5.385	10.388	10
2.864	3.097	5.961	101	39	140	259	208	467	2.504	2.850	5.354	97	105	202	2.601	2.955	5.556	11
1.720	1.881	3.601	69	23	92	15	1	16	1.636	1.857	3.493	11	20	31	1.647	1.877	3.524	12
501	487	988	12	6	18	23	16	39	466	465	931	18	14	32	484	479	963	13
3.721	4.152	7.873	189	52	241	42	8	50	3.490	4.092	7.582	151	92	243	3.641	4.184	7.825	14
1.105	1.156	2.261	47	7	54	34	—	34	1.024	1.149	2.173	5	2	7	1.029	1.151	2.180	15
945	945	1.890	108	17	125	4	—	4	833	928	1.761	12	6	18	845	934	1.779	16
537	587	1.124	23	11	34	71	51	122	443	525	968	29	14	43	472	539	1.011	17
2.680	2.978	5.658	69	27	96	322	23	345	2.289	2.928	5.217	37	24	61	2.326	2.952	5.278	18
9.592	9.664	19.256	588	288	876	131	34	165	8.873	9.342	18.215	335	199	534	9.208	9.541	18.749	19
1.622	1.630	3.252	76	27	103	55	6	61	1.491	1.597	3.088	32	20	52	1.523	1.617	3.140	20
504	552	1.056	29	12	41	1	1	2	474	539	1.013	8	12	20	482	551	1.033	21
1.564	1.628	3.192	57	31	88	4	—	4	1.503	1.597	3.100	7	16	23	1.510	1.613	3.123	22
2.762	3.100	5.862	145	54	199	27	5	32	2.590	3.041	5.631	66	49	115	2.656	3.090	5.746	23
8.522	8.674	17.196	474	169	643	53	7	60	7.995	8.498	16.493	275	173	448	8.270	8.671	16.941	24
4.342	4.470	8.812	190	77	267	89	8	97	4.063	4.385	8.448	62	83	145	4.125	4.468	8.593	25
3.241	3.413	6.654	141	43	184	136	28	164	2.964	3.342	6.306	76	103	179	3.040	3.445	6.485	26
982	1.082	2.064	47	24	71	10	—	10	925	1.058	1.983	24	30	54	949	1.088	2.037	27
616	606	1.222	47	21	68	—	—	—	569	585	1.154	14	5	19	583	590	1.173	28
1.041	1.088	2.129	76	56	132	20	1	21	945	1.031	1.976	8	10	18	953	1.041	1.994	29
1.013	1.184	2.197	41	20	61	—	—	—	972	1.164	2.136	8	7	15	980	1.171	2.151	30
3.004	3.150	6.154	147	71	218	18	1	19	2.839	3.078	5.917	84	70	154	2.923	3.148	6.071	31
486	505	991	32	11	43	3	1	4	451	493	944	19	11	30	470	504	974	32
8.070	8.258	16.328	463	142	605	74	6	80	7.533	8.110	15.643	287	159	446	7.820	8.269	16.089	33
565	615	1.180	249	242	491	—	—	—	316	373	689	7	11	18	323	384	707	34
2.503	2.546	5.049	131	59	190	5	2	7	2.367	2.485	4.852	80	72	152	2.447	2.557	5.004	35
2.023	2.141	4.164	135	53	188	41	—	41	1.847	2.088	3.935	42	25	67	1.889	2.113	4.002	36
1.042	1.101	2.143	31	7	38	71	5	76	940	1.089	2.029	15	10	25	955	1.099	2.054	37
12.235	12.453	24.688	636	270	906	175	4	179	11.424	12.179	23.603	472	245	717	11.896	12.424	24.320	38
1.128	1.129	2.257	67	22	89	1	—	1	1.060	1.107	2.167	63	61	124	1.123	1.168	2.291	39
1.042	1.167	2.209	51	22	73	105	11	116	886	1.134	2.020	13	17	30	899	1.151	2.050	40
1.384	1.459	2.843	92	35	127	48	2	50	1.244	1.422	2.666	14	16	30	1.258	1.438	2.696	41
1.442	1.459	2.901	321	235	556	2	—	2	1.119	1.224	2.343	71	74	145	1.190	1.298	2.488	42
6.161	6.389	12.550	283	88	371	67	20	87	5.811	6.281	12.092	72	74	146	5.883	6.355	12.238	43
6.028	6.218	12.246	419	109	528	92	8	100	5.517	6.101	11.618	109	103	212	5.626	6.204	11.830	44
1.666	1.787	3.453	97	47	144	—	—	—	1.569	1.740	3.309	40	27	67	1.609	1.767	3.376	45
3.836	3.570	7.406	227	107	334	12	2	14	3.597	3.461	7.058	104	103	207	3.701	3.564	7.265	46
1.226	1.294	2.520	53	20	73	13	—	13	1.160	1.274	2.434	22	23	45	1.182	1.297	2.479	47
1.553	1.655	3.208	104	51	155	23	—	23	1.426	1.604	3.030	115	28	143	1.541	1.632	3.173	48

zione con il comune di San Donato Val di Comino ed ha 6 per territorio in contestazione con il comune di Vicalvi. — (d) Di cui ha 344 per territorio in contestazione con il comune di Guarcino. — di Vèroli. — (h) Vedi comune di Sgurgola per territorio in contestazione. — (i) Di cui ha 11 per territorio in contestazione con il comune di Giuliano di Roma.

Segue: TAV. 1 — Superficie territoriale e densità - Popolazione per sesso: residente, per specie di località

N. d'ordine	C O M U N I	Superficie territoriale ha	Densità ab./km.2	P O P O L A Z I O N E								
				nei centri			nei nuclei			nelle case sparse		
				M	F	MF	M	F	MF	M	F	MF
49	Pescosòlido	4.455	61	612	642	1.254	494	481	975	238	241	479
50	Picinisco	6.202	47	412	455	867	865	815	1.680	166	171	337
51	Pico	3.264	124	475	596	1.071	57	68	125	1.450	1.394	2.844
52	Piedimonte San Germano	1.736	178	503	537	1.040	121	122	243	886	922	1.808
53	Piglio (a)	3.512	132	1.665	1.707	3.372	49	43	92	586	591	1.177
54	Pignataro Interamna	2.456	106	213	249	462	260	255	515	761	856	1.617
55	Pofi	3.071	185	563	601	1.164	136	160	296	2.050	2.158	4.208
56	Pontecorvo	8.821	152	2.648	2.872	5.520	60	49	109	3.933	3.807	7.740
57	Ripi	3.143	247	394	416	810	1.048	1.036	2.084	2.396	2.458	4.854
58	Rocca d'Arce	1.179	135	264	236	550	57	64	121	451	464	915
59	Roccasecca	4.296	174	1.351	1.502	2.853	87	101	188	2.164	2.251	4.415
60	San Biagio Saracinisco	(b) 3.106	34	219	208	427	191	201	392	120	124	244
61	San Donato Val di Comino (c)	3.574	119	1.318	1.614	2.932	128	150	278	503	542	1.045
62	San Giorgio a Liri	1.547	180	339	428	767	353	397	750	607	656	1.263
63	San Giovanni Incàrico	2.483	169	853	925	1.778	269	254	523	935	952	1.887
64	Sant'Ambrògio sul Garigliano	895	146	215	273	488	127	147	274	250	299	549
65	Sant'Andrea	1.686	121	270	300	570	90	107	197	630	639	1.269
66	Sant'Apollinare	(d) 1.702	170	370	432	802	62	78	140	927	1.020	1.947
67	Sant'Elia Fiumerapido	4.084	159	1.735	1.771	3.506	725	742	1.467	764	744	1.508
68	Santopadre	2.148	116	136	153	289	382	369	751	749	709	1.458
69	San Vittore del Làzio	2.712	83	490	523	1.013	157	146	303	447	487	934
70	Serrone	(e) 1.543	182	747	771	1.518	—	—	—	661	629	1.290
71	Settefrati	5.034	39	534	625	1.159	261	269	530	123	127	250
72	Sgurgola	(f) 1.932	189	1.527	1.524	3.051	13	16	29	305	274	579
73	Sora	7.184	330	4.402	4.791	9.193	1.647	1.672	3.319	5.540	5.655	11.195
74	Strangolagalli	1.047	269	163	161	324	426	422	848	860	788	1.648
75	Supino	3.524	154	1.668	1.766	3.434	451	458	909	550	530	1.080
76	Terelle	3.167	72	607	596	1.203	—	—	—	558	517	1.075
77	Torre Cajetani	1.159	92	337	353	690	34	33	67	162	147	309
78	Torrice	1.817	358	383	429	812	1.629	1.576	3.205	1.278	1.208	2.486
79	Trevi nel Làzio	5.444	50	1.213	1.380	2.593	50	49	99	6	5	11
80	Trivigliano	1.271	107	286	293	579	14	11	25	383	367	750
81	Vallecorsa (g)	3.971	102	1.819	1.969	3.788	—	—	—	127	138	265
82	Vallemàio (h)	1.953	79	137	157	294	298	382	680	280	298	578
83	Vallerotonda (i)	(l) 5.965	62	1.190	1.150	2.340	382	402	784	277	291	568
84	Vèroli (m)	11.891	176	2.565	2.854	5.419	2.578	2.460	5.038	5.256	5.214	10.470
85	Vicalvi (n)	2.188	122	373	383	756	222	234	456	716	738	1.454
86	Vico nel Làzio	4.575	51	887	964	1.851	22	16	38	238	215	453
87	Villa Latina	1.702	99	348	314	662	321	355	676	178	165	343
88	Villa Santa Lucia	1.770	123	410	451	861	240	251	491	396	432	828
89	Villa Santo Stéfano	2.027	100	765	868	1.633	108	110	218	91	95	186
90	Viticuso (o)	2.105	45	382	395	777	—	—	—	89	87	176
	Provincia	323.945	145	92.216	99.655	191.871	34.713	35.189	69.902	103.039	103.782	206.821

(a) Vedi comune di Serrone per territorio in contestazione. — (b) Di cui ha 662 per territorio in contestazione con il comune di Vallerotonda. — (c) Vedi comune di Alvito per territorio in contestazione con il comune di Morolo. — (g) Vedi comune di Lénola (Latina) per territorio in contestazione. — (h) Vedi comune di Sant'Apollinare per territorio in contestazione. — (i) Campano per territorio in contestazione. — (n) Vedi comune di Alvito per territorio in contestazione. — (o) Vedi comune di Acquafondata per territorio in contestazione.

abitata; residente temporaneamente assente, per luogo di presenza; presente, per carattere della dimora

RESIDENTE									POPOLAZIONE PRESENTE									N. d'or- dine
TOTALE			temporaneamente assente che si trovava						con dimora						TOTALE			
			in comune diverso da quello di residenza			all'estero			abituale (residente)			temporanea (non residente)						
M	F	MF	M	F	MF	M	F	MF	M	F	MF	M	F	MF	M	F	MF	
1.344	1.364	2.708	114	21	135	53	4	57	1.177	1.339	2.516	18	14	32	1.195	1.353	2.548	49
1.443	1.441	2.884	136	35	171	28	5	33	1.279	1.401	2.680	98	55	153	1.377	1.456	2.833	50
1.982	2.058	4.040	118	35	153	7	2	9	1.857	2.021	3.878	29	29	58	1.886	2.050	3.936	51
1.510	1.581	3.091	72	31	103	2	—	2	1.436	1.550	2.986	25	29	53	1.461	1.578	3.039	52
2.300	2.341	4.641	203	69	272	—	—	—	2.097	2.272	4.369	37	25	62	2.134	2.297	4.431	53
1.234	1.360	2.594	57	30	87	50	6	56	1.127	1.324	2.451	13	12	25	1.140	1.336	2.476	54
2.749	2.919	5.668	153	30	183	33	1	34	2.563	2.888	5.451	32	26	58	2.595	2.914	5.509	55
6.641	6.728	13.369	302	155	457	96	18	114	6.243	6.555	12.798	90	118	208	6.333	6.673	13.006	56
3.838	3.910	7.748	135	26	161	204	11	215	3.499	3.873	7.372	31	26	57	3.530	3.899	7.429	57
772	814	1.586	29	9	38	4	1	5	739	804	1.543	4	6	10	743	810	1.553	58
3.602	3.854	7.456	196	111	307	46	13	59	3.360	3.730	7.090	67	67	134	3.427	3.797	7.224	59
530	533	1.063	25	7	32	8	7	15	497	519	1.016	59	12	71	556	531	1.087	60
1.949	2.306	4.255	148	77	225	36	6	42	1.765	2.223	3.988	6	8	14	1.771	2.231	4.002	61
1.299	1.481	2.780	66	38	104	—	—	—	1.233	1.443	2.676	6	11	17	1.239	1.454	2.693	62
2.057	2.131	4.188	171	101	272	2	—	2	1.884	2.030	3.914	11	15	26	1.895	2.045	3.940	63
592	719	1.311	29	9	38	—	—	—	563	710	1.273	3	5	8	566	715	1.281	64
990	1.046	2.036	63	12	75	18	—	18	909	1.034	1.943	20	10	30	929	1.044	1.973	65
1.359	1.530	2.889	70	19	89	—	—	—	1.289	1.511	2.800	23	12	35	1.312	1.523	2.835	66
3.224	3.257	6.481	94	47	141	18	12	30	3.112	3.198	6.310	204	24	228	3.316	3.222	6.538	67
1.267	1.231	2.498	50	15	65	28	—	28	1.180	1.216	2.405	10	12	22	1.199	1.228	2.427	68
1.094	1.156	2.250	63	22	85	3	—	3	1.028	1.134	2.162	127	95	222	1.155	1.229	2.384	69
1.408	1.400	2.808	74	30	104	—	—	—	1.334	1.370	2.704	25	27	52	1.359	1.397	2.756	70
918	1.021	1.939	38	7	45	38	2	40	842	1.012	1.854	82	63	145	924	1.075	1.999	71
1.845	1.814	3.659	111	29	140	—	—	—	1.734	1.785	3.519	27	23	50	1.761	1.808	3.569	72
11.589	12.118	23.707	504	151	655	431	89	520	10.654	11.878	22.532	267	240	507	10.921	12.118	23.039	73
1.449	1.371	2.820	72	25	97	37	5	42	1.340	1.341	2.681	50	36	86	1.390	1.377	2.767	74
2.669	2.754	5.423	185	71	256	20	2	22	2.464	2.681	5.145	27	26	53	2.491	2.707	5.198	75
1.165	1.113	2.278	40	6	46	33	—	33	1.092	1.107	2.199	4	1	5	1.096	1.108	2.204	76
533	533	1.066	91	24	115	—	—	—	442	509	951	4	6	10	446	515	961	77
3.290	3.213	6.503	163	45	208	265	11	276	2.862	3.157	6.019	28	38	66	2.890	3.195	6.085	78
1.269	1.434	2.703	178	193	371	—	—	—	1.091	1.241	2.332	150	113	263	1.241	1.354	2.595	79
683	671	1.354	41	14	55	—	—	—	642	657	1.299	41	21	62	683	678	1.361	80
1.946	2.107	4.053	137	48	185	14	3	17	1.795	2.056	3.851	11	7	18	1.806	2.063	3.869	81
715	837	1.552	53	11	64	—	—	—	662	826	1.488	41	36	77	703	862	1.565	82
1.849	1.843	3.692	217	165	382	24	27	51	1.608	1.651	3.259	80	97	177	1.688	1.748	3.436	83
10.399	10.523	20.927	760	494	1.254	378	16	394	9.261	10.018	19.279	747	239	986	10.008	10.257	20.265	84
1.311	1.355	2.666	98	19	117	49	2	51	1.164	1.334	2.498	10	8	18	1.174	1.342	2.516	85
1.147	1.195	2.342	266	153	419	3	—	3	878	1.042	1.920	22	13	35	900	1.055	1.955	86
847	834	1.681	47	15	62	42	15	57	758	804	1.562	26	23	49	784	827	1.611	87
1.046	1.134	2.180	56	15	71	1	—	1	980	1.119	2.108	45	29	74	1.034	1.148	2.182	88
964	1.073	2.037	41	16	57	18	—	18	905	1.057	1.962	20	15	35	925	1.072	1.997	89
471	482	953	28	14	42	11	—	11	432	468	900	6	7	13	438	475	913	90
229.968	238.626	468.594	13.423	5.769	19.192	4.384	775	5.159	212.161	232.082	444.243	7.369	4.757	12.126	219.530	236.839	456.369	

testazione. — (d) Di cui ha 86 per territorio in contestazione con il comune di Vallemalo. — (e) Di cui ha 117 per territorio in contestazione con il comune di Piglio. — (f) Di cui ha 34 per territorio in contestazione con il comune di San Biagio Saracinisco per territorio in contestazione. — (h) Di cui ha 123 per territorio in contestazione con il comune di Acquafondata. — (m) Vedi comune di Monte San Giovanni

TAV. 2 — Altitudine e popolazione residente dei comuni, delle frazioni geografiche e delle località abitate

COMUNI FRAZIONI GEOGRAFICHE LOCALITÀ ABITATE	Alti- tudine m	Popo- lazione residente	COMUNI FRAZIONI GEOGRAFICHE LOCALITÀ ABITATE	Alti- tudine m	Popo- lazione residente	COMUNI FRAZIONI GEOGRAFICHE LOCALITÀ ABITATE	Alti- tudine m	Popo- lazione residente
ACQUAFONDATA (a)	1395 520	872	COLLE FERRUMA (d)	1700 420	41	ARCE	426 76	7.616
ACQUAFONDATA	1395 852	408	<i>Case sparse</i>	—	41	ARCE	426 90	7.116
Acquafondata *	928	406	COLLICILLO (e)	377 350	8	Arce *	250	1.286
<i>Case sparse</i>	—	—	<i>Case sparse</i>	—	8	Collealto	165	493
CASALCASSINESE	1395 520	466	MONTE TRONCHILLO (f)	1820 1350	—	Marzi	153	278
Casalcassinese	739	285	SANT'ONÓFRIO	1350 500	1.407	Murata (i)	200	591
Collemerino	760	49	Sant'Onòfrio	600	152	Stazione di Arce	170	200
Collevèchio	773	64	Cerreto	600	43	Tramonti	202	277
Polmonara	768	27	Cortignale	700	19	Campanile	165	72
Quadro	760	29	Fontanelle del Monte	550	41	Casa dei Torti	300	27
<i>Case sparse</i>	—	12	Fossa Maiura (g)	870	17	Case Palma	180	56
CESA VINELLA (b)	960 880	—	Macchialonga	730	48	Colella	180	90
ACUTO	1060 309	2.104	Malofe	590	34	Colleoliva	183	55
ACUTO	1060 309	2.104	Tolugno	700	43	Col Leone	224	121
Acuto *	724	1.925	Valle di Rio	780	62	Cupone	175	17
<i>Case sparse</i>	—	179	Valle Massima	730	55	Curzi	193	27
ALATRI	2062 175	20.459	<i>Case sparse</i>	—	893	Fontanelle	237	132
ALATRI	1117 175	20.459	AMASENO	1090 63	4.647	Frassi	156	207
Alatri *	502	5.188	Amaseno *	112	1.749	Marzilli	240	62
Case Mangiapelo	410	58	Case Bianchi	154	37	Osteria Tramonti	226	29
Casette Tecchiena	290	97	La Croce	631	67	Pantanaccio	168	30
La Pezza	361	54	<i>Case sparse</i>	—	2.794	Pescosoldo	139	70
Le Fraschette	450	115	ANAGNI	681 168	14.620	Portone	158	207
Monte San Marino	479	77	Anagni *	470	7.196	Rasmo	148	36
Osteria di Alatri	250	86	Fucigno	514	39	Valle	177	32
Pignano	323	109	Osteria Fontana	222	60	<i>Case sparse</i>	—	2.574
San Valentino	380	95	San Filippo (h)	336	17	ISOLETTA	136 76	500
<i>Case sparse</i>	—	14.580	Tufano (h)	291	16	Isoletta	92	221
PRATELLE (c)	2062 680	—	<i>Case sparse</i>	—	6.962	Fossatone	92	31
ALVITO	1820 340	4.934	SCALO FERROVIARIO	370 170	330	La Costa	80	37
ALVITO	988 340	3.478	Stazione di Anagni	178	158	Santa Giusta	120	84
Alvito *	475	1.800	<i>Case sparse</i>	—	172	<i>Case sparse</i>	—	127
Aia Bonanno	440	29	AQUINO	114 56	3.673	ARNARA	265 127	2.871
Colle Alto	416	34	Aquino *	102	1.863	Isoletta	92	221
Colle Buono	460	39	<i>Case sparse</i>	—	1.810	Fossatone	92	31
Colle Giammardino	720	36	AQUINO	114 56	3.673	La Costa	80	37
Colle Mattarino	430	39	Aquino *	102	1.863	Santa Giusta	120	84
Colle San Martino	433	31	<i>Case sparse</i>	—	1.810	<i>Case sparse</i>	—	127
Colle Santa Lucia	480	79	ARPINO	837 192	10.381	ARNARA	265 127	2.871
Conca	427	43	Arpino *	837	6.446	Arnara *	265	804
Fontana Paurosa	396	20	Civitavèchia	627	74	Colle Castagno	224	79
La Tira	710	42	Aia del Comune	356	51	Colle Porretti	175	47
Pescopane	360	32	Bartolone	609	30	Risari	162	23
Riofeta	390	31	Bove	230	101	Santa Maria	209	125
Riomolle	438	35	Casale	372	40	Sterparo Cicori (l)	202	215
Santa Maria	515	28	Case Parente	623	19	Valletta	220	44
Tiravento	400	29	Casino San Germano	467	49	<i>Case sparse</i>	—	1.534
<i>Case sparse</i>	—	1.131	Colle Lo Zoppo	755	20	ARPINO	837 192	10.381
			Colle Magnavino	658	29	Arpino *	450	2.329
			Collina	730	20	Civitavèchia	627	74
			Crocifisso	654	17	Aia del Comune	356	51
			Forglietta	691	51	Bartolone	609	30

(a) Vedi comune di Vallerotonda per territorio in contestazione. — (b) Frazione speciale: territorio in contestazione con il comune di Vitucoso. — (c) Frazione speciale: isola amministrativa. — (d) Frazione speciale: territorio in contestazione con il comune di San Donato Val di Comino. — (e) Frazione speciale: territorio in contestazione con il comune di Vicalvi. — (f) Frazione speciale: montagna disabitata. — (g) Nucleo speciale montano. — (h) Nucleo speciale: chiesa. — (i) Centro diviso con il comune di Rocca d'Arce. — (l) Nucleo diviso con il comune di Ceccano.

Segue: TAV. 2 — Altitudine e popolazione residente dei comuni, delle frazioni geografiche e delle località abitate

COMUNI FRAZIONI GEOGRAFICHE LOCALITÀ ABITATE	Altitudine m	Popolazione residente	COMUNI FRAZIONI GEOGRAFICHE LOCALITÀ ABITATE	Altitudine m	Popolazione residente	COMUNI FRAZIONI GEOGRAFICHE LOCALITÀ ABITATE	Altitudine m	Popolazione residente
Fornaci	210	58	SELVACAVA	1184	1.942	MADONNA DELLA STELLA	480	1.584
La Madonnella	527	19		41			270	
Marrone	606	43	Selvacava	246	739	Madonna della Stella *	293	245
Montecoccioli	553	27	Case sparse	—	1.203	Annandrea	350	61
Palombara	508	28				Fontana Romella	370	47
Paradiso	394	48	BELMONTE CASTELLO	1243	988	Pignataro	370	104
Parcini	259	31		203		Ponte Emilio	280	48
Politica	482	32	BELMONTE CASTELLO	1243	988	Vado La Mola	285	77
Regina	423	25		203		Case sparse	—	1.002
San Francesco	432	25	Belmonte Castello *	369	237	CAMPOLI APPENNINO	1950	1.890
San Pietro	470	21	Cesa	392	36		300	
Sant'Amasio	658	32	La Vaccarècia	467	52	CAMPOLI APPENNINO	1200	1.890
Sant'Angelo	670	20	Spetina	450	40		300	
Selvelle	603	33	Case sparse	—	623	Campoli Appennino *	650	1.080
Spirito Santo	441	31				Case sparse	—	810
Vagni	327	49	BOVILLE ÈRNICA	516	7.873	MONTAGNONE (b)	1950	—
Case sparse	—	3.094		142			750	
COLLECARINO	572	3.935	BOVILLE ÈRNICA	516	7.873	CASALÀTTICO	1466	1.124
	194			142			222	
Collecario	488	413	Boville Èrnica *	487	779	CASALÀTTICO	1250	300
Vallefreda	315	101	Ara Castello	260	48		297	
Abate	400	20	Astolfi	231	24	Casalattico *	420	161
Cocchellitti	271	48	Cancello	243	93	Mortale	625	139
Chiavatti	222	45	Casavitola	250	68	Case sparse	—	—
Fornarelle	423	21	Case Savone	325	45	MONTÀTTICO	1466	234
Marziale	272	36	Case Valle Oriana	235	52		222	
Moncisterna	381	20	Cittadella	230	30	Montattico	719	230
Morelli	269	55	Colle Campano	242	38	Case sparse	—	4
Morrone	379	82	Colle Fauccio	240	45	SANT'ANDREA	1323	590
Pantanella	316	18	Colle Mattarello I	236	85		300	
Pupatte	317	19	Colle Mattarello II	242	212	Màcchia	414	115
Rondinella	223	39	Colle Mausoleo	225	95	Sant'Andrea	335	110
San Giuseppe	359	48	Colle Piscioso	365	32	Celluccio	425	57
San Nicola	502	23	Colle Rotondi	350	22	Fusco	354	28
Vano	249	40	Colle Teritolo	380	64	Lesche	390	43
Vuotiti	285	32	Colle Trèdici	365	65	Matassa	404	33
Case sparse	—	2.875	Cupa	250	38	San Nazario	325	25
ATINA	1365	5.961	De Filippis	225	37	Serra	466	55
	314		Diana	268	63	Case sparse	—	124
ATINA	1365	4.442	Fontana Vecchia	288	59	CASALVIERI	696	5.658
	316		L'Antica	383	49		285	
Atina *	490	1.889	Leva	239	42	CASALVIERI	696	3.755
Cancello	498	66	Lisi	222	64		285	
Case Melfa	334	40	Luffarelli	371	41	Casal delle Mole	315	96
Case Stinghi	352	29	Madonna del Latte	353	31	Casalvieri *	380	454
Casino Pica	340	104	Mastrantoni	340	52	Roselli	417	287
Colle Cimento	465	41	Meniconi	325	43	Barbatella	475	25
Delicata	445	52	Mizzone	346	32	Capponi	408	31
Duca	345	59	Mozzano	275	54	Caronte	381	74
I Càira	345	28	Panicelli (a)	256	129	Casino Iacobelli	312	75
Marcello	375	36	Pantani	218	31	Catenaccio	474	25
Piedi Le Piagge	390	177	Paparungi	300	52	Cerasola	387	30
Ponte La Pietra	391	87	Pazzaglia	335	18	Checle	350	31
Rosanisco	382	26	Portantino	350	81	Colle Alto	409	63
San Marclano	356	312	Pozzo Papa	204	41	Colle Bannera	340	91
Tufo	417	41	Rotondi	220	49	Creteccio	358	48
Case sparse	—	1.455	San Lùcio	198	24	Crica	465	40
SETTIGNANO	526	1.519	Sasso	200	42			
	314		Sordiglia	190	76			
Settignano	323	67	Torretta	233	114			
Càira	425	38	Valle Ariana	314	43			
Colle Alto	387	36	Zambacorta	200	41			
Guàzzoli	340	67	Case sparse	—	4.730			
I Rosa	481	24	BROCCO	572	2.261			
Nardelli	526	32		270				
Case sparse	—	1.255	BROCCO	572	677			
AUSONIA	1184	3.601		290				
	30		Brocco	527	86			
AUSONIA	555	1.659	Colle Monacesco	430	40			
	30		Piede La Valle	450	72			
Ausonia *	188	939	Case sparse	—	479			
Case sparse	—	720						

(a) Nucleo diviso con il comune di Monte San Giovanni Campano. — (b) Frazione speciale: montagna disabitata.

Segue: Tav. 2 — Altitudine e popolazione residente dei comuni, delle frazioni geografiche e delle località abitate

COMUNI FRAZIONI GEOGRAFICHE LOCALITÀ ABITATE		Alti- tudine m	Popo- lazione residente	COMUNI FRAZIONI GEOGRAFICHE LOCALITÀ ABITATE		Alti- tudine m	Popo- lazione residente	COMUNI FRAZIONI GEOGRAFICHE LOCALITÀ ABITATE		Alti- tudine m	Popo- lazione residente
Faccenda		380	48	Capo d'Acqua		177	50	CASTELNUOVO PARANO	637		
Fallena		349	173	Cappella Morrone		88	92		123		1.056
Grotte dell'Acqua		384	114	Cappelluccia		225	37			637	
Iacovelli		361	83	Concentramento		50	44	CASTELNUOVO PARANO	123		1.056
Marrocco		453	31	Crocifisso		80	51				
Mattione		400	53	Di Mambro		65	30	Spätuli - Lago *	310		307
Morticella		336	27	Di Nallo		55	18	Terra	332		159
Moscone		386	26	Evangelista		50	34	Borgo	173		34
Muracce		336	51	Fontana Livia		74	32	Cisterna	319		27
Paurelli		360	110	Iannacone		61	49	Pimpinelli	328		60
Pettella		357	54	Iaquanielli		53	27	Pizzone	178		24
Pistillo		388	21	Mastronardi		36	38	Tore	200		26
Plauto		323	116	Montecasino		516	42	Vallommari	232		56
Ranno		403	31	Pacitto		86	43	<i>Case sparse</i>	—		363
San Leonardo		337	136	Palazzo		275	49			727	
Santillo		418	23	Peola		132	40	CASTROCIELO	95		3.192
Saracina		404	65	Picano-Di Carlo		58	41			727	
Scatozza		420	36	Pisciariello		118	121	CASTROCIELO	95		3.192
Serravoglia		392	93	Ponte la Pietra I		64	31			219	
Sorelle-Cattura		371	202	Ponte la Pietra II		64	46	Castrocielo *	219		677
Taccone		350	60	Ponticello		238	31	Stazione di Aquino	114		52
Tirio Valloni		356	44	Russo		94	61	Villa Eucheria	249		108
Tiscio		394	95	San Bartolomeo		45	34	<i>Case sparse</i>	—		2.355
Vallone		331	155	San Michele-Tufo		300	100			1058	
Vedenna		410	32	San Pasquale		46	47	CASTRO DEI VOLSCI	83		5.862
Vitello		328	64	Sant'Onofrio		450	28			1058	
Zincone		320	37	Selvotta		151	121	CASTRO DEI VOLSCI	83		5.862
<i>Case sparse</i>		—	405	Sinagoga		86	45	Castro dei Volsci *	385		697
PURGATORIO		696		Tora		120	64	Madonna del Piano	146		241
		351	1.903	Varlese		44	89	Crespasa	138		65
Collefossa		461	132	<i>Case sparse</i>		—	5.001	I Martiglioni	183		104
Purgatorio		451	41	SAN CESANO (a)		75		San Sòsio	172		66
Canalara		360	112			40	94	<i>Case sparse</i>	—		4.689
Castellone		525	21	San Cesario		61	43			789	
Catalo		396	33	<i>Case sparse</i>		—	51	CECCANO	108		17.196
Chierica		457	66							789	
Ciampello		441	81	SANT'ANGELO IN THEODICE		102	3.212	CECCANO	108		17.196
Colle Quercia		471	96			22		Ceccano *	220		6.060
Conte		525	57	Sant'Angelo in Theodice		47	379	Case Bruni di Sotto	213		38
Frittata		507	62	Angelosanto		38	48	Case Ciòtoli	185		71
Iacuccio		357	78	Caccioli		70	20	Case Liburdi di Sopra	136		28
Iucci		480	38	Cavallo		47	80	Case Liburdi di Sotto	136		43
Morina		385	105	Cerreto		30	52	Case Roma	200		112
Olive		412	48	Cesa Martino		37	30	Case Tibèria	180		48
Pozzuoli		389	89	Colle Canne		60	38	I Masi	130		47
San Pietro		467	64	Colle Cedro		52	161	I Selvaggi	153		67
Scioca		431	49	Colle Nuovo		49	38	La Badia	183		53
Spina		428	22	Di Pònio		55	17	Le Casette	160		41
Timonlro		412	52	Fàio		35	16	Spinelli di Centro	162		97
Tirio		408	45	Fontana Rosa		50	53	Spinelli di Sopra	134		40
Togna		488	103	Gargano Rieci		56	39	Spinelli di Sotto	125		78
Tufo		434	59	Mandrine		68	22	Sterparo Cicori (b)	202		115
Volpone		413	30	Mònaci		36	39	Stretta le Cave	120		50
Zagarino		440	84	Olivieri		54	23	<i>Case sparse</i>	—		10.208
<i>Case sparse</i>		—	336	Palumbo		58	66			230	
CASSINO		847		Panaccioni		56	113	CEPRANO	75		8.812
		22	19.256	Pieta		102	67			230	
CAIRA		771		Rotondo		61	37	CEPRANO	75		8.812
		57	1.749	Salera		45	32			100	
Caïra		130	904	San Michele		65	19	Ceprano *	100		3.601
Calcara		78	29	Secondini-Salera		56	82	Capo Croce	145		24
Camarda		70	21	Selvone		55	21	Casa Valeri	105		21
Casariniello		130	88	Zuppariello		39	38				
Case Nuove		90	60	<i>Case sparse</i>		—	1.682				
Gargiulo		69	25	CASTELLIRI		724					
Imperatore		212	18			194	3.252				
La Marra		220	27	CASTELLIRI		724					
Monacatto		230	63			194	3.252				
Monterotondo		60	134	Castelliri *		261	947				
Ponte		96	80	Cona Palermo		210	41				
<i>Case sparse</i>		—	300	Finimondo		260	58				
CASSINO		847		Scaffa		210	38				
		26	14.201	<i>Case sparse</i>		—	2.168				
Cassino *		40	7.431								
Sant'Antonino		175	138								
Campo di Porro Casilina		75	37								
Campo di Porro Costa		100	59								

(a) Frazione speciale: territorio gravitante sul comune di San Vittore del Lazio. — (b) Nucleo diviso con il comune di Arnara.

Segue: TAV. 2 — Alitudine e popolazione residente dei comuni, delle frazioni geografiche e delle località abitate

COMUNI FRAZIONI GEOGRAFICHE LOCALITÀ ABITATE	Alti- tudine m	Popo- lazione residente	COMUNI FRAZIONI GEOGRAFICHE LOCALITÀ ABITATE	Alti- tudine m	Popo- lazione residente	COMUNI FRAZIONI GEOGRAFICHE LOCALITÀ ABITATE	Alti- tudine m	Popo- lazione residente
Colle Avarone	121	77	COLLEPARDO	1700	1.222	Colle Mola	133	58
Colle Elci	176	51		490		Collepellegrino	381	20
Colle Fariseo	173	28				Mazzorile	144	60
Colle Sape	150	116				San Sòsio	166	50
Colle Tassetano	167	36	COLLEPARDO	1700	1.222	Via Cupa	150	31
Convento dei Carmelitani (a)	130	17		490		<i>Case sparse</i>	—	385
Le Fornaci	111	166	Collepardo *	631	821			
Moleta	131	47	Atricone	820	69	FERENTINO	951	16.328
Sfratti	134	122	Cerceto	592	61		139	
Stazione di Ceprano	99	54	Civita	860	105	FERENTINO	722	15.835
Valle Tòniche	101	87	Fontana del Còrpine	771	46		139	
Via di Ripi	170	35	San Domènico (c)	827	18	Ferentino *	393	7.522
<i>Case sparse</i>	—	4.330	Trisulti (d)	820	14	Bagni	235	170
CERVARO	1270	6.654	Valle Grancera	770	31	Cartiera	175	113
	26		<i>Case sparse</i>	—	57	Labroscio	193	92
CERVARO	1270	3.607	COLLE SAN MAGNO	1675	2.129	Melappo	260	101
	80			178		Monte Trave	220	54
Cervaro *	250	1.881	COLLE SAN MAGNO	1675	2.129	San'Antonio Abate	328	89
Bianchi	340	77		178		Stazione di Ferentino	161	147
Coletta	150	43	Colle San Magno *	540	735	Torre Noverana	267	106
Fusaro	360	32				<i>Case sparse</i>	—	7.461
Gaglione	184	49	Cantalupo	512	300	PORCIANO (b)	951	493
Margiotta	340	24	La Puzza	553	74		300	
Matrùndola	224	38	Le Annole	689	63	Porciano	770	419
Minchella	330	37	<i>Case sparse</i>	—	957	<i>Case sparse</i>	—	74
Noceromana Cùrtis	301	41	CORENO AUSÒNIO	940	2.197	PORCIANO (b)	951	493
Pacitti	230	28		24			300	
Paolozzi	215	69	CORENO AUSÒNIO	940	2.197	Porciano	770	419
Pozzo Cùrtis	350	53		24		<i>Case sparse</i>	—	74
Pucci	275	30	Coreno Ausònio *	318	1.591	FILETTINO	2156	1.180
Risi	220	29	Aurito	230	51		699	
Rodi-Margiotta	204	48	Cardito	305	85	FILETTINO	1530	1.180
Valente I	225	23	Casale	72	43		699	
Valente II	256	36	Pozzali	50	39	Filettino *	1062	1.180
<i>Case sparse</i>	—	1.069	San Giuliano	50	33	<i>Case sparse</i>	—	—
ISOLA TOCCA	284	1.893	Vallavetta	326	22	MONTE VIGLIO (d)	2156	—
	45		<i>Case sparse</i>	—	333		1200	
Ìsola Tocca	70	47	ESPÈRIA	1376	6.154	POZZOTELLO (e)	1997	—
Arciero	98	46		29			1500	
Collòdio-Mazzolena	62	40	ESPÈRIA	1376	3.982	FIUGGI	1060	5.049
D'Aguaano	71	55		29			550	
Di Nallo	80	73	Espèria *	370	1.045	FIUGGI	1060	5.049
Di Pònio	55	65	San Pietro in Cùrolis	299	431		550	
Macerine Maràndola	70	142	Costa La Casa	65	144	Fiuggi *	747	3.216
Frata Coletta	102	49	I Granieri	56	34	Fiuggi Fonte	621	1.710
Tomassi	93	134	Madonna delle Grazie (a)	493	3	Cappuccini	751	34
<i>Case sparse</i>	—	1.242	Ponte Gollzio	62	71	Le Cese	611	63
PASTINELLE	428	1.154	Tromba di Rose	75	37	San Lorenzo	633	26
	26		<i>Case sparse</i>	—	2.217	<i>Case sparse</i>	—	—
Pastinelle	86	354	MONTICELLI	1256	2.172	FIUGGI	1060	5.049
Mazzarella	50	42		49			550	
Pacitti	90	95	Monticelli	112	517	FIUGGI	1060	5.049
Sidònio	45	26	Sorgenze	81	60		550	
<i>Case sparse</i>	—	637	<i>Case sparse</i>	—	1.595	Fiuggi *	747	3.216
COLFELICE	423	2.064	FALVATERRA	515	991	Fiuggi Fonte	621	1.710
	60			75		Cappuccini	751	34
COLDRAGONE	423	2.064	FALVATERRA	515	991	Le Cese	611	63
	64			75		San Lorenzo	633	26
Coldragone *	158	420	Falvaterra *	279	295	<i>Case sparse</i>	—	—
Villafelice	163	246	Cavone	173	39	FONTANA LIRI	568	4.164
Campogrande	170	46	Collemanno	135	73		134	
Folche Itri	173	39				FONTANA LIRI INFERIORE	411	3.102
Guardiola	150	38					134	
Guglielmi	163	52				Fontana Liri Inferiore *	150	875
<i>Case sparse</i>	—	1.223				Alloggi	220	58
LIMATA TENDA (b)	79	—				Aracuccione	265	15
	60					Bràccio d'Arpino	277	30
						Cafenna	250	54
						Callaroni	260	19
						Capbianchi	262	23
						Capotunni	250	20

(a) Nucleo speciale: convento. — (b) Frazione speciale: isola amministrativa. — (c) Nucleo speciale: chiesa. — (d) Frazione speciale: montagna disabitata. — (e) Frazione speciale: territorio in contestazione con il comune di Guarcino.

Segue: TAV. 2 — *Altitudine e popolazione residente dei comuni, delle frazioni geografiche e delle località abitate*

COMUNI FRAZIONI GEOGRAFICHE LOCALITÀ ABITATE	Altitudine m	Popolazione residente	COMUNI FRAZIONI GEOGRAFICHE LOCALITÀ ABITATE	Altitudine m	Popolazione residente	COMUNI FRAZIONI GEOGRAFICHE LOCALITÀ ABITATE	Altitudine m	Popolazione residente
Casella-Pantano	265	87	Capo Barile-Nicòlia	250	26	FUMONE	811	
Chiàia Romana	240	29	Casale Scarsella	284	33		430	2.257
Cichiniaglio	300	20	Casale Turriziani-Colonna	170	31	FUMONE	811	2.257
Cipolliti-Scacci	250	247	Castagnola Arduini	150	38		430	
Cuzzitti	332	20	Castagnola-Bivio Ferrante	152	51	Fumone *	783	394
Direzione Vecchia	170	23	Castagnola-Campo Traiano	146	57	Colle	620	72
Fallone	250	19	Castagnola-Mola Spaziani	149	66	Madonna delle Grazie	570	74
Farnito	170	104	Castagnola-Vado Calcare	149	17	Pozzomozone	452	31
Fontecupa	193	30	Cavoni-Bracaglia Giuseppe	196	50	Case sparse	—	1.686
Garracini	337	38	Cavoni-Bracaglia Pietro	167	27	GALLINARO	564	2.209
Giannetti	260	41	Cavoni-Nicòlia Rocco	163	64		325	
Mandra vecchia	222	23	Cavoni-Patrizi Antonio	193	33	Gallinaro *	558	445
Muraglione	240	78	Cereto	180	37	Le Caselle (d)	486	81
Muttiglio	275	35	Cervona Testani	206	41	Pietrafitta (d)	486	160
Muzi	255	78	Cisterna	210	18	Casal Volante	417	91
Nannà	268	18	Colle Cannuccio-De Luca	310	63	Colle di Totto	530	37
Napoleone	352	26	Colle Cannuccio-Santissima	260	54	Colle Ippólito-Ara di Pietra	531	73
Quicquari	270	67	Colle Cottorino-Bivio Cimitero	199	39	Farina	442	84
Renzitti	233	31	Colle Cottorino-Campioni Maria	238	77	Fonte delle Castagne	482	26
San Paolo (a)	270	7	Colle Cottorino-Di Folca Doménico	204	75	Frattono	415	33
San Salvatore-Ravicelle	232	146	Colle Cottorino-Gatta Camillo	232	48	San Gerardo	520	24
Stazione di Fontana Liri (b)	200	13	Colle Cottorino-Spaziani Felice	210	31	Serra di Riomolle	390	20
Tillo	326	39	Colle Cottorino-Vona Vincenzo	215	21	Case sparse	—	1.135
Tondomelano	260	31	Colle Cottorino-Zangrilli Arcangelo	236	88	GIULIANO DI ROMA (e)	935	2.843
Vallefreda	285	25	Colle del Vescovo	170	98		87	
Case sparse	—	733	Colle Jorio-Testani	225	46	GIULIANO DI ROMA	935	2.843
FONTANA LIRI SUPERIORE	568	1.082	Colle La Pila	170	31		87	
Fontana Liri Superiore	380	372	Colle Rotondo	296	69	Giuliano di Roma *	363	1.908
Alefana	358	26	Colle Timio	158	85	Case sparse	—	935
Camilli	396	81	Contessa Marini	189	48	GUARCINO (f)	1997	2.901
Casale (c)	405	12	Costa del Mulo	156	28		509	
Colli	412	62	Faito Diana-Liberatore	150	102	GUARCINO	1947	2.901
Pozzo	393	53	Ficuccia	179	52		509	
Sant'Antonello	410	31	Forcella Bracaglia	200	39	Guarcino *	625	2.652
Scrima	406	24	Forcella Scaccia Enrico	200	60	Case sparse	—	249
Case sparse	—	401	Fornaci a Mano	158	49	MONTE VERMICANO (g)	1997	—
Fontechiari	624	2.143	Impradessa Savo Santone	200	86		980	
Colle Mastroianni	320	139	La Botte-Calabrese Carlo	193	25	ÌSOLA DEL LIRI	670	12.550
Muto	300	131	La Botte-D'Itri Angelo	193	25		200	
Case sparse	—	345	La Botte-Piccoli Nicola	199	29	CAPITINO	320	637
Fontechiari	624	1.528	La Francesca-Bivio la Botte Chiappini	193	33		210	
Fontechiari *	375	289	La Francesca-Bonanni Savèrio	202	18	Capitino	274	100
Cisterna	580	32	La Francesca-Ceccarelli Nicola	206	37	Mandriglia	210	44
Colle Laturo	350	49	La Francesca-Di Mario Salvatore	208	106	Pennàcchia	320	19
Colle Visconti	465	41	La Francesca-Dottor Ranaldi	202	100	Case sparse	—	474
Gizzi	412	90	La Francesca-Spaziani Nicola	200	22	CARNELLO	360	1.243
Macciocca	404	33	Le Pere-Chiappini	187	47		250	
Múzio	446	40	Madonna della De Libera	200	69	Carnello (h)	280	687
Panetta	470	65	Madonna delle Grazie Grandi	212	32	Bailardo	300	43
Pennàcchia	369	46	Maniano-Braccio I	219	45	Marinaro	275	66
Sacchi	420	60	Maniano-Braccio II	185	75	Venditti	281	51
Santa Lucia	450	20	Mastrucchia Mattacola	203	175	Verga d'Oro	275	30
Valle Scalza	380	66	Olivastro	240	17	Case sparse	—	366
Case sparse	—	697	Palledrara	185	51	FROSINONE	320	24.688
Fontechiari	624	1.528	Pescara	184	92		131	
Fontechiari *	375	289	Pescara Quadriani	160	29	FROSINONE	320	24.688
Cisterna	580	32	Pignatelle	215	25	Frosinone *	291	14.035
Colle Laturo	350	49	Pozzillo Sordi	256	25	Bivio Olivastro	250	23
Colle Visconti	465	41	Pratillo Antonucci Arcangelo	145	100	Bivio San Liberatore-San Magno Tallini	260	57
Gizzi	412	90	San Giuseppe Minotti	187	34	Bivio Vètiche	150	37
Macciocca	404	33	San Liberatore-Bivio Volponi	246	45	Bivio Vignali-Castagnola	157	35
Múzio	446	40	San Liberatore Chiesa-Bivio Rea	250	13	Bivio Vignali-Costa del Mulo	190	49
Panetta	470	65	San Magno-De Santis Angelo	175	29	Capo Barile-Marini	210	62
Pennàcchia	369	46	San Magno-Nicòlia	187	33			
Sacchi	420	60	Scalo-Bivio Ceccano	159	103			
Santa Lucia	450	20	Selva dei Muli	207	21			
Valle Scalza	380	66	Selva-Fontana Arcangelo	165	34			
Case sparse	—	697	Selva-Martini	198	68			
FROSINONE	320	24.688	Selva-Minotti	180	63			
	131		Selva-Piana Minotti	160	37			
FROSINONE	320	24.688	Selva-Piana Turriziani	177	30			
	131		Selva-Zangrilli	198	76			
Frosinone *	291	14.035	Sodine Foglietta Giuseppe	183	31			
Bivio Olivastro	250	23	Stradone-Bivio Cavoni	192	59			
Bivio San Liberatore-San Magno Tallini	260	57	Stradone-Bracaglia Giuseppe	191	76			
Bivio Vètiche	150	37	Tiro a Segno-Mastrucchia	196	103			
Bivio Vignali-Castagnola	157	35	Turriziani Cardone	170	26			
Bivio Vignali-Costa del Mulo	190	49	Vado del Tufo-Ciocci	187	30			
Capo Barile-Marini	210	62	Vado San Giuliano	159	30			
			Valle Contessa	173	99			
			Valle Fioretta-Bracaglia	152	62			
			Valle Fioretta-Bracaglia Francesco	149	71			
			Valle Fioretta-Ceccarelli	166	91			
			Valle Fioretta-Ceccarelli Arcangelo	153	7			
			Valle Fioretta-Tozzi	164	45			
			Valle Fioretta-Vona Fiore	154	82			
			Vallone	212	72			
			Via del Campo-Ponte del Trave	170	28			
			Via Le Rase-Fratangeli	170	36			
			Via Selva-Bivio Ficuccia	171	130			
			Via Selva-Piana Arduini	156	36			
			Via Selva-Piana Pantanelle	159	28			
			Via Selva-Piana Vinciguerra	183	63			
			Vignali Città-Chiappini	289	164			
			Vignali Città-Colasanti	184	51			
			Vignali Città-Di Folca	198	138			
			Vignali Scalo-Petrilli	169	30			
			Case sparse	—	5.161			

(a) Nucleo speciale: chiesa. — (b) Nucleo speciale: stazione ferroviaria. — (c) Nucleo speciale: scuola. — (d) Centro diviso con il comune di Settefrati. — (e) Vedi comune di Patrica per territorio in contestazione. — (f) Vedi comune di Filetino per territorio in contestazione. — (g) Frazione speciale: montagna disabitata. — (h) Centro diviso con il comune di Sora.

Segue: TAV. 2 — Altitudine e popolazione residente dei comuni, delle frazioni geografiche e delle località abitate

COMUNI FRAZIONI GEOGRAFICHE LOCALITÀ ABITATE	Alti- tudine m	Popo- lazione residente	COMUNI FRAZIONI GEOGRAFICHE LOCALITÀ ABITATE	Alti- tudine m	Popo- lazione residente	COMUNI FRAZIONI GEOGRAFICHE LOCALITÀ ABITATE	Alti- tudine m	Popo- lazione residente
ISOLA DEL LIRI	670	10.670	Ceccarelli	280	80	Maltempo	203	64
	200		Colle Pupazzo	280	120	Pontenuovo	210	41
Isola del Liri *	217	5.975	Feca	284	69	Prociile	284	61
Cantatore	280	45	Lucca	235	144	Vallecchie	209	144
Casallechio	205	91	Panicelli (b)	256	201	<i>Case sparse</i>	—	827
Cicèrchia	290	69	Porrino Dogana	285	24	PÀTRICA	1095	3.208
Cicerone	292	64	Poste	275	43		131	
Colle Viscogliosi	280	63	Reali	280	22	LA ROLECA (e)	720	—
Granciarà	230	75	Reditoto	275	45		525	
Il Montano	320	43	Ripiano	271	147		1095	3.208
La Croce	290	25	Romanella	300	55		131	
Le Cese	200	29	Sant'Onofrio	300	41		720	—
Màcchie	240	145	Santo Stefano	276	238		525	—
Marùccia	310	63	Scaccia	292	50		1095	3.208
Montemontano	300	94	<i>Case sparse</i>	—	3.731		131	
Nibbio	215	32	MOROLO (c)	1423	3.453		131	3.208
Nicolina	365	29		142		PÀTRICA *	490	1.486
Pagliarola	355	23	MOROLO	1423	3.453	Cardigna	270	16
Poggio	240	86		142		Casale	265	19
Quaglieri	365	152	Morolo *	397	1.288	Collegio (f)	290	11
Serafina	355	36				Fontana dei Conti	140	29
Trucca	280	19	Casa dei Frati	250	70	Quattro Strade	150	23
Vitale	298	23	Casali	298	36	Tufo Varaccani	180	13
Zamponette	220	67	Cerquotti	196	84	Valiana	180	33
Zenaspro	270	16	Colle Garufo	190	41	<i>Case sparse</i>	—	1.578
<i>Case sparse</i>	—	3.403	Farneto	206	89	PESCOSÒLIDO	2005	2.708
MONTE SAN GIOVANNI CAMPANO	1734	12.246	Fontana Mandrini I	181	67		300	
	105		Fontana Mandrini II	175	40	FORCELLA	1150	1.192
ANITRELLA	404	3.358	Fontana Muriglio	171	104		320	
	155		Gita Franco	240	44	Forcella	480	366
Anitrella	209	204	La Cona	158	56	Bagnoli	435	136
Raponi	277	354	La Murata	216	34	Casa Próspero	660	45
Arasciarra	250	67	Le Sbarre	173	36	Cesarone	400	58
Baccalà	252	127	Rosa Cucina	229	40	Palmieri	435	65
Caldarone	225	246	San Felice	220	65	Rosetta	438	83
Chiaiamari - Perna	204	326	San Sebastiano	350	133	San Marco	460	46
Ciamè	275	102	Sassone	152	70	Vallegammi	410	37
Colle della Mola	258	156	Stazione di Morolo	155	58	Viapiana	475	80
Colle del Zoppo	262	233	<i>Case sparse</i>	—	1.100	<i>Case sparse</i>	—	276
Colle Franceschino	275	140	PALIANO	476	7.406	LA BRECCIOSA (g)	2005	—
Colle Scaglione	275	81		182			800	
Fontana Murata	252	64	PALIANO	476	5.958	PESCOSÒLIDO	1150	1.516
Girate	271	88		210			300	
Mastrazze	280	41	Paliano *	430	4.098	Pescosòlido *	630	888
Monte Rëndola	256	44	Bùfola (d)	278	9	Colledardo	450	166
Sarra	250	99	Colle Gianturco	276	25	Santa Maria	620	172
Vona	255	98	Polledrara	252	39	Vallefreda	440	87
<i>Case sparse</i>	—	888	Villaggio Cervinara	280	41	<i>Case sparse</i>	—	203
COLLI	367	2.574	<i>Case sparse</i>	—	1.744	PICINISCO	2241	2.884
	105		SANTA MARIA PUGLIANO	460	1.450		390	
Colli	256	480		182		LA META (g)	2241	—
Ara la Màcchia	185	46	Santa Maria Pugliano	400	125		1400	
Ara le Gotte	200	151	Castellaccio	205	69	PICINISCO	1815	2.389
Campolato	185	27	Convento di Santa Maria	422	21		390	
Colle Mastromattei	191	75	San Pròcolo	385	102	Picinisco *	725	546
Colle Odioso	216	77	<i>Case sparse</i>	—	1.133	San Pietro	520	64
Colle Scalone	182	175	PÀSTENA	1116	2.520	Serre	497	106
Paurècchia	300	41		188		Antica	502	208
Tesenella	325	40	PÀSTENA	1116	2.520	Campotrivolte	425	106
Vado Cerro	240	28		188		Cartiera	433	26
<i>Case sparse</i>	—	1.434	Pàstena *	318	731	Casale I	604	58
FAITO (a)	1734	—				Casale II	660	40
	780		Casali Suzza	240	22	Colleposta I	500	56
MONTE SAN GIOVANNI CAMPANO	816	6.314	Casanova	250	159	Colleposta II	542	135
	141		Cavatelle	267	98	Colleteruta	683	82
Monte San Giovanni Cam- pano *	420	932	Faito	219	43	Fontitune	952	182
Biordi	248	28	Falascose	274	71	Immòglie	550	52
Boccafollè	204	72	Fonte dei Rossi	211	169	Mole di Vito	390	47
Cappuccini	321	25	Gaglione	363	36			
Carbonaro	270	147	Grotte del Portuso	195	54			
Carpinello	216	39						
Casagrande	200	61						

(a) Frazione speciale: territorio in contestazione con il comune di Veroli. — (b) Nucleo diviso con il comune di Boville Ernica. — (c) Vedi comune di Sgurgola per territorio in contestazione. — (d) Nucleo speciale: osteria. — (e) Frazione speciale: territorio in contestazione con il comune di Giuliano di Roma. — (f) Nucleo speciale: scuola-convitto. — (g) Frazione speciale: montagna disabitata.

Segue: TAV. 2 — Altitudine e popolazione residente dei comuni, delle frazioni geografiche e delle località abitate

COMUNI FRAZIONI GEOGRAFICHE LOCALITÀ ABITATE	Alti- tudine m	Popo- lazione residente	COMUNI FRAZIONI GEOGRAFICHE LOCALITÀ ABITATE	Alti- tudine m	Popo- lazione residente	COMUNI FRAZIONI GEOGRAFICHE LOCALITÀ ABITATE	Alti- tudine m	Popo- lazione residente
Natelli	430	43	Case Manetta	55	32	ROCCA D'ARCE	614	1.586
Porrelli	520	89	Case Risi	53	55	169		
Remune	525	93	Masseria Cardillo	32	28	FRAIOLI	491	508
Valloescura	610	38	Masseria Di Fazio	62	27	169		
Valleporcina	820	139	Masseria Evangelista	73	18	Fraioli	340	117
Case sparse	—	279	Masseria Morra	59	39	Case Marconi	331	34
SAN GIUSEPPE	1760	495	Masseria Pantanolungo	70	29	Case sparse	—	357
San Gennaro	760	63	Masseria Termine	75	50	ROCCA D'ARCE	614	1.078
San Giuseppe	693	88	Masseria Tiseo I	71	39	169		
Campo dei Monaci	750	25	Masseria Tiseo II	77	24	Murata (d)	200	6
Casalucra	557	34	Case sparse	—	1.617	Rocca d'Arce *	450	427
Chiuselle	702	31	POFI	283	5.668	I Grimaldi	579	20
Liscia	877	90	85			Madonna de Paris	430	39
Rocca Capotunno	919	29	POFI	283	5.668	Monte Nero	541	28
Rocca degli Alberi	915	56	85			Case sparse	—	558
Rocca Faccenda	939	21	Pofi *	283	1.164	ROCCASECCA	661	7.456
Case sparse	—	58	Casale San Giovanni	201	187	59		
PICO	803	4.040	San Giorgio	194	109	ROCCASECCA	661	3.629
65			Case sparse	—	4.208	123		
PICO	803	4.040	PONTECORVO	900	13.369	Caprile	180	299
65			29			Castello	200	412
Pico *	190	1.071	PONTECORVO	479	12.345	Roccasecca *	205	1.645
Colle Ponte	120	89	29			San Rocco	170	45
Ponte Odioso	119	36	Pontecorvo *	97	5.207	Case sparse	—	1.228
Case sparse	—	2.844	Cappuccini (b)	87	15	STAZIONE	175	3.827
PIEDIMONTE SAN GER- MANO	592	3.091	Case Bergamaschi	55	32	59		
56			Case Carrocci	58	32	Stazione di Roccasecca	125	497
PIEDIMONTE SAN GERMANO	592	3.091	Colonia Alpina Monte Lèucio (c)	479	3	Masseria Coggi	120	94
56			Sant'Ermete (c)	62	13	Quadrivio	131	49
Bivio Piedimonte San Ger- mano *	126	349	Case sparse	—	7.043	Case sparse	—	3.187
Piedimonte San Germano	219	479	SANT'OLIVA	900	1.024	SAN BIÀGIO SARACINISCO	2070	1.063
Volla	97	212	47			650		
Sadella	260	35	Sant'Oliva	100	313	2070		
Terra Rossa	115	120	La Torre	143	14	MONTE CAVALLO (e)	1650	—
Varicella	150	88	Case sparse	—	697	1700		
Case sparse	—	1.808	RIPI	337	7.748	650		
PIGLIO (a)	1334	4.641	128			SAN BIÀGIO SARACINISCO	1700	1.063
309			RIPI	337	7.748	650		
PIGLIO	1334	4.641	128			San Biagio Saracinisco *	866	427
309			Ripi *	300	810	Gallo	1063	19
Piglio *	620	3.372	Carpine Alto	240	211	Geremia	1010	11
Romagnano	570	59	Carpine Basso	201	51	Montetto	1000	24
San Giovanni	535	30	Casa del Médico	221	106	Morrone Uotto	745	22
San Lorenzo (b)	859	3	Casale	169	61	Piana di Pràtola	931	63
Case sparse	—	1.177	Castello I	279	66	Pietrapende	870	116
PIGNATARO INTERAMNA	95	2.594	Castello II	220	37	Pràtola	937	25
26			Colle Alto I	240	38	Radiconza	1000	54
Pignataro Interamna *	69	462	Colle Alto II	212	123	Serra Zappone	951	19
Casa Cavaliere	83	23	Colle Alto III	240	114	Venezia	850	39
Casa d'Agostino	65	38	Colle Alto IV	235	60	Case sparse	—	244
Casa Fargnoli	64	52	Colle Castagno	246	157	VALLE VENAFRANA (f)	2070	—
Casale Pannone	44	17	Colle Ceraso	248	165	1520		
Casa Monaco	81	20	Colle Moro	192	35	SAN DONATO VAL DI CO- MINO (g)	1997	4.255
Case Calderone	68	24	Colle Salardo	244	69	407		
			Colle Santa Maria I	240	34	1997		
			Colle Santa Maria II	220	36	MONTE PANICO (e)	1300	—
			Colle Vioso	270	34	1667		
			Girate	225	36	407		
			Le Serre	200	59	SAN DONATO VAL DI COMINO	1667	4.255
			Muraglione	230	82	407		
			Porrone I	189	25	San Donato Val di Comino *	728	2.932
			Porrone II	163	44	Pedicone	525	52
			San Giovanni	230	63	Selva	513	83
			San Tommaso	230	32	Serola	470	143
			Spulla	218	25	Case sparse	—	1.045
			Tavernola	242	74	1868		
			Valle Paradiso I	210	20	1250		
			Valle Paradiso II	225	23	SERRA TRAVERSA (e)	—	—
			Varròccia I	235	99			
			Varròccia II	215	55			
			Case sparse	—	4.854			

(a) Vedi comune di Serrone per territorio in contestazione. — (b) Nucleo speciale: convento. — (c) Nucleo speciale: chiesa. — (d) Centro diviso con il comune di Arce. — (e) Frazione speciale: montagna disabitata. — (f) Frazione speciale: territorio in contestazione con il comune di Vallerotonda. — (g) Vedi comune di Alivito per territorio in contestazione.

Segue: TAV. 2 — Alitudine e popolazione residente dei comuni, delle frazioni geografiche e delle località abitate

COMUNI FRAZIONI GEOGRAFICHE LOCALITÀ ABITATE	Alti- tudine m	Popo- lazione residente	COMUNI FRAZIONI GEOGRAFICHE LOCALITÀ ABITATE	Alti- tudine m	Popo- lazione residente	COMUNI FRAZIONI GEOGRAFICHE LOCALITÀ ABITATE	Alti- tudine m	Popo- lazione residente
SAN GIORGIO A LIRI	637 26	2.780	Reali	80	50	SANTOPADRE	788 168	2.498
SAN GIORGIO A LIRI	637 26	2.780	San Sinibaldo	70	42	SANTOPADRE	788 168	2.498
San Giorgio a Liri *	38	787	Case sparse	—	1.269	Santopadre *	730	289
Bivio Ciacciarelli	42	34	SANT' APOLLINARE	488 16	2.889	Barbanera	508	63
Bivio Limatella	40	42	COSTA (b)	488 75	80	Casarini	650	39
Case Biancucci	42	23	Case sparse	—	80	Cerreta	640	46
Case Meta	57	41	SANT' APOLLINARE	393 16	2.809	Ciaiale	500	123
Case Terrezza	78	49	Sant'Apollinare *	51	802	Colle Fano	622	25
Case Torricelli Inferiore	44	68	Cimino	62	28	Collepizzuto	584	64
Castelli	56	73	Felci	66	112	La Pietralla	477	47
Colli Inferiori	77	39	Case sparse	—	1.867	Le Dècime	428	76
Da Capo L'Orto	39	26	SANT' ELIA FIUMERÀPIDO	947 62	6.481	Le Poste	386	47
Giuliani	47	35	CESE	947 307	296	Le Tommelle	565	39
Iumari	35	48	Colle Chiàvico	680	129	Madonna Le Fosse	684	27
Limatella I	40	52	Costa Cerrone	712	25	Poste Nuove	326	29
Luce I	49	23	Ficaronne	700	32	Vallecontieri	452	63
Luce II	54	43	Pila	660	61	Vallinammoli	470	63
Santolanni	65	58	Case sparse	—	49	SAN VITTORE DEL LÀZIO	1205 32	2.250
Scappaticci	40	34	OLIVELLA	947 67	1.100	SAN VITTORE DEL LÀZIO	1205 32	2.250
Torricelli Superiore	122	62	Olivella	75	485	San Vittore del Lazio *	207	1.013
Case sparse	—	1.263	Casale Olivella	175	152	Canala	209	76
SAN GIOVANNI INCÀRICO	515 50	4.188	Casalucense (c)	182	3	Muràglie	250	38
BACINO DI SAN GIOVANNI INCÀRICO (a)	89 74	—	Cisternola	460	25	Radiciosa	640	167
COLLE TRONCO	200 50	639	Forcelluccia	328	28	Santa Giusta	225	22
Colle Tronco	183	247	Loreto	436	44	Case sparse	—	934
Colle Arduini	155	120	Pedicate	391	24	SERRONE	1419 270	2.808
Madonna della Selva	110	26	Pietrelunghe	441	52	COLLE GRANDE (d)	1419 552	—
Case sparse	—	246	Prepòie	350	39	LA FORMA	552 270	1.556
SAN GIOVANNI INCÀRICO	515 54	3.549	Salauca	92	81	La Forma	412	441
San Giovanni Incàrico *	200	1.531	Case sparse	—	167	Case sparse	—	1.115
Baracche	90	32	PORTELLA	925 91	660	SERRONE	1390 290	1.252
Casino Cairo	132	38	Portella	232	556	San Quirico	432	160
Farnete I	310	24	Case sparse	—	104	Serrone *	738	917
Farnete II	345	37	SANT' ELIA FIUMERÀPIDO	642 62	3.656	Case sparse	—	175
Pozzi di Petrólio	107	75	Sant'Elia Fiumeràpido *	120	1.722	SETTEFRATI	2085 387	1.939
Raponi	90	55	Croce	160	208	CASA LORDA (e)	2085 1400	—
San Cataldo	92	90	Madonna del Carmine	130	122	PIETRAFITTA	611 387	1.084
Valle Incàrico	336	26	Pecorile	180	87	Le Caselle (f)	486	174
Case sparse	—	1.641	Santa Maria Maggiore	150	76	Pietrafitta (f)	486	168
SANT' AMBRÒGIO SUL GARIGLIANO	201 14	1.311	Santianni	117	86	Collepizzuto	459	70
SANT' AMBRÒGIO SUL GARIGLIANO	201 14	1.311	Strette Camere	110	204	Fratraroli	425	136
Sant'Ambrògio sul Garigliano *	137	488	Case sparse	—	1.151	Lota	509	58
Cese	135	71	VALLELUCE	947 200	769	Perillo	486	155
Chiàla	126	44	Valleluce	369	614	Tellino	456	47
Foresta	62	48	Mandrone	375	118	Tiani	465	64
Paradiso	88	55	Case sparse	—	37	Case sparse	—	212
Santa Maria Egiziaca	36	56	SANT' ANDREA	751 12	2.036	SETTEFRATI	1554 496	855
Case sparse	—	549	Sant'Andrea *	160	570	Settefrati *	784	817
SANT' ANDREA	751 12	2.036	Bosco d'Olmi	75	29	Case sparse	—	38
SANT' ANDREA	751 12	2.036	Contrada La Guardia	180	76			

(a) Frazione speciale: bacino artificiale. — (b) Frazione speciale: territorio in contestazione con il comune di Vallemàio. — (c) Nucleo speciale: convento. — (d) Frazione speciale: territorio in contestazione con il comune di Piglio. — (e) Frazione speciale: montagna disabitata. — (f) Centro diviso con il comune di Gallinaro.

Segue: Tav. 2 — Alitudine e popolazione residente dei comuni, delle frazioni geografiche e delle località abitate

COMUNI FRAZIONI GEOGRAFICHE LOCALITÀ ABITATE	Alti- tudine m	Popo- lazione residente	COMUNI FRAZIONI GEOGRAFICHE LOCALITÀ ABITATE	Alti- tudine m	Popo- lazione residente	COMUNI FRAZIONI GEOGRAFICHE LOCALITÀ ABITATE	Alti- tudine m	Popo- lazione residente
SGURGOLA	1230 167	3.659	STRANGOLAGALLI	248 104	2.820	Colle Tu	265	29
SGURGOLA	1230 167	3.659	STRANGOLAGALLI	248 104	2.820	Consolazione	230	41
Sgurgola *	384	3.051	Strangolagalli *	235	324	De Luca	210	60
Cona Marozza	210	23	Aravèchia	212	61	Fini	175	71
Stazione di Sgurgola (a)	167	6	Campo Isabella	183	65	Gennare	238	188
Case sparse	—	579	Cannuce	180	32	Impratessa	199	75
VALLE CUPA (b)	1230 368	—	Cerqueto	232	191	Le Ciavatte	240	79
SORA	1862 270	23.707	Danatro	185	134	Lisi	220	58
SERRA ALTA (c)	1862 800	—	Farnete	200	108	Madonna dell' Aiuto	305	160
SORA	1150 270	23.707	Renalle	223	24	Marini	220	101
Carnello (d)	280	540	Scrima	236	110	Mederighe	246	107
Sora *	287	8.653	Selva Maggiore	190	98	Noce	185	46
Ara Bastardi	278	36	Spaccio	199	25	Noci	260	119
Barca San Domènico	272	127	Case sparse	—	1.648	Orologio	220	112
Bocca Ascietta	282	36	SUPINO	1480 136	5.423	Pica	190	40
Càrpine	275	80	SUPINO	1480 136	5.423	Pignataro-Ianni	240	149
Case Annoni	274	22	Supino *	321	3.434	San Filippo	200	67
Case Baffetta	380	123	Capo le Prate	176	49	Sant'Antonio	209	37
Case Cerrone	278	20	Case Bonome	150	33	Savo	230	49
Case Ciaurra I	300	95	Colle la Mola	150	53	Testani	232	77
Case Ciaurra II	365	42	Fagiona	348	171	Trasolini	226	75
Case Confine	312	26	Farneto	198	182	Verrelli	218	154
Case Contale	290	62	Polvino	218	117	Vona	270	54
Case Cutini I	285	29	Via Mola Alta	218	145	Zaccaglione	267	100
Case Cutini II	295	21	Via Mola Bassa	193	159	Zoppi	230	37
Case Di Cosmo	280	27	Case sparse	—	1.080	Case sparse	—	2.486
Case Di Vito	295	59	TERELLE	1669 325	2.278	TREVI NEL LÀZIO	1543 534	2.703
Case Farina	281	42	TERELLE	1669 325	2.278	FAITO (e)	1543 1250	—
Case Iafrate	275	36	Terelle *	902	1.203	TREVI NEL LÀZIO	1530 534	2.703
Case Ialitto	320	31	Case sparse	—	1.075	Trevi nel Lazio *	821	2.593
Case Iamante	340	46	TORRE CAJETANI	1131 551	1.066	Comunacqua	640	30
Case Iaquone	340	36	TORRE CAJETANI	1131 551	1.066	Osteria (f)	840	69
Case Lanna	390	38	Torre Cajetani *	817	690	Case sparse	—	11
Case La Romana	340	74	Fontana	621	38	TREVI NEL LÀZIO	780 538	1.354
Case La Rua	380	33	San Benedetto	576	29	TRIVIGLIANO	780 538	1.354
Case Le latte	320	88	Case sparse	—	309	TRIVIGLIANO	780 538	1.354
Case Macciocchi	340	51	TORRE CAJETANI	1131 551	1.066	San Giovanni	615	213
Case Magnone	292	82	TORRE CAJETANI	1131 551	1.066	Tre Fontane	625	35
Case Marziglie	420	33	Torre Cajetani *	817	690	Trivigliano *	780	331
Case Nuove	285	64	Fontana	621	38	Paterno	590	25
Case Pagnanelli	285	23	San Benedetto	576	29	Case sparse	—	750
Case Palleschi	278	29	Case sparse	—	309	VALLECORSÀ (g)	1058 180	4.053
Case Pappuccio	320	28	TÒRRICE	321 140	6.503	VALLECORSÀ	1058 180	4.053
Case Pedrone	275	57	Tòrrice *	321	812	Vallecorsa *	366	3.788
Case Peppe Scemo	320	61	Ara del Sorbo	239	103	Case sparse	—	265
Case Petrella	320	21	Arduini	203	100	VALLEMÀIO (h)	940 119	1.552
Case Pietràngelo	295	71	Brutto Pelo	210	34	VALLEMÀIO	940 119	1.552
Case Romane	295	20	Casal Patrono	250	50	Vallemàio *	337	294
Case Roscitto	330	45	Casa Palmieri	228	36	Campetelle	290	45
Case Saciccia	305	38	Casette	250	81	Campitello	300	22
Case Sargente	315	28	Cervona	178	72	Colle	316	63
Case Schito	280	64	Colle	270	176	Colle Ciaffone	265	86
Case Spiga	285	30	Colle Imbasto	262	55	Croce	320	70
Case Vecchie	285	26	Colle Leandro	180	91	Fontanelle	399	51
Compre	310	41	Colle Marano	180	130	Pastinovèchio	364	125
Fontana Squarciata	330	53	Colle Mazzapiede	220	55	San Rocco	308	49
Madonna della Quèrcia I	300	22	Colle Porcino	234	51	San Tommaso	314	23
Madonna Valfrancesca	300	60						
Mole	280	45						
Palombara	273	56						
Passionisti (e)	320	19						
Pigna Macciocchi	285	66						
Ponte Olmo	273	62						
Quagliarino	350	102						
Ruscitto	280	148						
San Giorgio	290	121						
San Marciano I	350	84						
San Marciano II	373	46						
Santa Lucia I	310	80						
Sant'Apollonia	300	20						
Scignatti	300	64						
Tombe	280	64						
Tore	300	38						
Trecece	278	49						
Valcomperta	365	35						
Vicenne	274	35						
Case sparse	—	11.195						

(a) Nucleo speciale: stazione ferroviaria. — (b) Frazione speciale: territorio in contestazione con il comune di Morolo. — (c) Frazione speciale: montagna disabitata. — (d) Centro diviso con il comune di Isola del Liri. — (e) Nucleo speciale: convento. — (f) Nucleo diviso con il comune di Arcinazzo Romano (Roma). — (g) Vedi comune di Lènola (Latina) per territorio in contestazione. — (h) Vedi comune di Sant'Apollinare per territorio in contestazione.

Segue: TAV. 2 — *Altitudine e popolazione residente dei comuni, delle frazioni geografiche e delle località abitate*

COMUNI FRAZIONI GEOGRAFICHE LOCALITÀ ABITATE	Altitudine m	Popolazione residente	COMUNI FRAZIONI GEOGRAFICHE LOCALITÀ ABITATE	Altitudine m	Popolazione residente	COMUNI FRAZIONI GEOGRAFICHE LOCALITÀ ABITATE	Altitudine m	Popolazione residente	
Selve Grandi	136	32	Molino Parente	477	40	VILLA LATINA	1169	1.681	
Vaccherette	283	42	Santa Maria Amaseno	560	22	400			
Vado di Vaglia	300	67	<i>Case sparse</i>	—	2.747	1169	414		
Vallemontana	173	50	SANT'ANGELO IN VILLA	450	6.114	450			
Vallerofia	349	41	185	Colle Ciaffone - Colle Martino		265	536	196	
<i>Case sparse</i>	—	578	San Giuseppe le Prata	257	150	Fontana Cocozza	565		46
VALLEROTONDA (a)	2021	3.692	Sant'Angelo in Villa	300	327	Franchitti	534	52	
200	Case sparse		—	352	309	91	Pelino	534	87
CARDITO	1650	817	Case Crescenzi	247	220	<i>Case sparse</i>	—	33	
720	Cardito		861	81	232	208	VILLA LATINA	1076	1.287
861	Selva	891	160	277	402	400	Panetta Inferiore	424	
774	Cerrogrosso	910	13	308	232	Via Roma	423	280	
910	Masseria Cupido (b)	—	352	445	32	Villa Latina *	415	90	
<i>Case sparse</i>	—	—	—	310	110	Colle Pizzella-Colozzi	425	114	
CATENELLA DELLE MAINARDE (c)	2021	—	—	260	250	Colle Santo	435	37	
1250	MONTE PÀSSERO - MONTEFERRO- VALLESECCA (d)	—	—	270	87	Fusco	461	20	
1395	975	—	—	293	79	Pacitti	438	106	
1395	VALLEROTONDA	1.877	—	327	163	Panetta Superiore	453	42	
200	Vallerotonda *	620	1.101	271	107	Persichini-Carlannunzio-Reverenne	418	84	
500	Campopagliolo	500	58	<i>Case sparse</i>	—	3.090	Saccocci	410	31
538	Colle Cazzillo	492	100	VÈROLI	1117	7.468	Valenti	406	57
492	Colle di Zoppo	630	60	Vèroli *	315	3.483	<i>Case sparse</i>	—	310
630	La Croce	437	55	Cappuccini	550	33	VILLA SANTA LUCIA	945	2.180
437	Pozzo Cerreto	590	43	Case Sciasci	515	81	59		
590	Rienzovacca	590	43	Case Tontarelle	545	97	Piumarola	95	1.028
590	Sant'Antonio	503	120	Castello	555	172	59		
503	Vallecupella	610	24	Crocirosso	503	125	Piumarola	85	125
610	Vallochia Tècima	—	216	Madonna degli Angeli	451	21	Campolargo	85	31
<i>Case sparse</i>	—	—	—	Madonna della Vittoria	460	316	Colle San Francesco	91	57
VALVORI	1020	998	—	Madonna del Pianto	330	29	Lupitti	87	48
200	Valvori		435	998	Scaccia	570	181	Molinarso	71
<i>Case sparse</i>	—	—	—	Torre Caravocchia	695	129	Ponte a Cavallo	79	75
VÈROLI (e)	2062	20.927	—	<i>Case sparse</i>	—	2.801	Ruscito	93	42
185	COLLEBERARDI		555	3.678	VICALVI (f)	988	2.666	Sacchi	84
279	Colleberardi	420	441	POSTA FIBRENO	988	1.550	<i>Case sparse</i>	—	588
448	Scifelli	392	361	Posta Fibreno	420	580	VILLA SANTA LUCIA	945	1.152
290	Bagnara	448	42	Ortolano	295	148	68		
324	Casamari	512	204	<i>Case sparse</i>	—	822	Villa Santa Lucia *	323	736
512	Case Campoli	410	102	VICALVI	988	1.116	Cicogna	547	31
410	Case Scarsella	441	185	331	590	176	Madonna delle Grazie (g)	325	4
410	Casino Spani	380	130	Vicalvi *	380	50	Pittoni	80	79
441	Chiarano	—	1.832	Borgo	370	95	Querceto	102	39
380	Gaude	—	—	Maschiuna	400	163	Santa Cristina	547	23
<i>Case sparse</i>	—	—	—	<i>Case sparse</i>	—	632	<i>Case sparse</i>	—	240
PRATO DI CÀMPOLI (c)	2062	—	—	VICO NEL LÀZIO	1952	2.342	VILLA SANTO STÈFANO	791	2.037
927	SANTA FRANCESCA	1450	3.667	420	1952	—	49		
337	Santa Francesca	471	121	LA MONNA (c)	681	—	Villa Santo Stèfano *	205	1.633
595	Case Baglione	595	26	PITOCOCCO	590	596	Acquaroni	377	71
708	Case Cocchi	560	72	420	500	143	Macchione	420	77
560	Case Cristini	561	105	Pitocco	500	143	Pietracupa	411	70
561	Case Gattone	494	113	<i>Case sparse</i>	—	453	<i>Case sparse</i>	—	186
494	Case Pinciveri	455	81	VICO NEL LÀZIO	1400	1.746	VITICUSO (h)	1259	953
455	Case Ricci	540	62	420	721	1.708	340		
540	Case Volpe	620	172	Vico nel Lazio *	530	38	VITICUSO	1259	953
620	Fontana Fratta	—	—	<i>Case sparse</i>	—	—	340		
<i>Case sparse</i>	—	—	—	Colli	530	38	Viticuso *	825	777
<i>Case sparse</i>	—	—	—	<i>Case sparse</i>	—	—	<i>Case sparse</i>	—	176

(a) Vedi comune di San Biagio Saracinisco per territorio in contestazione. — (b) Nucleo speciale montano. — (c) Frazione speciale: montagna disabitata. — (d) Frazione speciale: territorio in contestazione con il comune di Acquafondata. — (e) Vedi comune di Monte San Giovanni Campano per territorio in contestazione. — (f) Vedi comune di Alivito per territorio in contestazione. — (g) Nucleo speciale: convento. — (h) Vedi comune di Acquafondata per territorio in contestazione.

TAV. 3 — Popolazione residente, per sesso e stato civile

N. d'or- dine	C O M U N I	M A S C H I				F E M M I N E				T O T A L E			
		celibi		coniugati (b)	vedovi (c)	nubili		coniugate (b)	vedove (c)	celibi e nubili		coniugati (b)	vedovi (c)
		TOTALE	in età matrimo- niabile (a)			TOTALE	in età matrimo- niabile (a)			TOTALE	in età matrimo- niabile (a)		
1	Acquafondata	228	107	186	16	198	99	193	51	426	206	379	67
2	Acuto	556	248	410	34	583	323	433	88	1.139	571	843	122
3	Alatri	5.680	2.179	4.156	231	5.320	2.357	4.206	866	11.000	4.536	8.362	1.097
4	Alvito	1.144	483	1.118	75	1.115	542	1.199	283	2.259	1.025	2.317	358
5	Amaseno	1.270	453	983	45	1.122	457	1.014	213	2.392	910	1.997	258
6	Anagni	4.124	1.742	3.051	167	3.614	1.659	3.073	591	7.738	3.401	6.124	758
7	Aquino	1.042	403	747	50	942	443	745	147	1.984	846	1.492	197
8	Arce	2.071	891	1.442	123	2.015	1.111	1.552	413	4.086	2.002	2.994	536
9	Arnara	771	289	628	24	673	274	642	133	1.444	563	1.270	157
10	Arpino	2.633	1.159	2.244	162	2.562	1.379	2.311	469	5.195	2.538	4.555	631
11	Atina	1.531	638	1.253	80	1.563	782	1.283	251	3.094	1.420	2.536	331
12	Ausonia	915	390	753	52	947	476	768	166	1.862	866	1.521	218
13	Belmonte Castello	293	143	190	18	247	144	188	52	540	287	378	70
14	Boville Ernica	1.992	617	1.640	89	1.865	670	1.983	304	3.857	1.287	3.623	393
15	Brocco	619	226	462	24	601	255	473	82	1.220	481	935	106
16	Campoli Appennino	502	189	414	29	459	228	418	68	961	417	832	97
17	Casalattico	296	137	225	16	315	166	216	56	611	303	441	72
18	Casalvieri	1.398	568	1.189	93	1.480	806	1.196	302	2.878	1.374	2.385	395
19	Cassino	5.580	2.260	3.801	211	5.071	2.316	3.813	780	10.651	4.576	7.614	991
20	Castelliri	970	382	628	24	852	408	638	140	1.822	790	1.266	164
21	Castelnuovo Parano	284	131	196	24	291	149	199	62	575	280	395	86
22	Castrocielo	793	328	722	49	751	359	722	155	1.544	687	1.444	204
23	Castro dei Volsci	1.381	588	1.287	94	1.466	740	1.349	285	2.847	1.328	2.636	379
24	Ceccano	4.926	2.036	3.382	214	4.425	2.086	3.511	738	9.351	4.122	6.893	952
25	Ceprano	2.443	935	1.799	100	2.267	1.033	1.838	365	4.710	1.968	3.637	465
26	Cervaro	1.750	737	1.400	91	1.688	798	1.414	311	3.438	1.535	2.814	402
27	Colfelice	526	209	429	27	526	250	458	98	1.052	459	887	125
28	Colleparado	345	123	252	19	300	115	251	55	645	238	503	74
29	Colle San Magno	595	227	424	22	563	273	431	94	1.158	500	855	116
30	Coreno Ausonio	537	222	434	42	593	327	448	143	1.130	549	882	185
31	Espèria	1.614	711	1.313	77	1.518	833	1.360	272	3.132	1.544	2.673	349
32	Falvaterra	277	126	197	12	247	113	201	57	524	239	398	69
33	Ferentino	4.443	1.812	3.376	251	4.091	1.812	3.474	693	8.534	3.624	6.850	944
34	Filettino	324	178	223	18	310	186	220	85	634	364	443	103
35	Fiuggi	1.427	570	1.028	48	1.311	603	1.047	188	2.738	1.173	2.075	236
36	Fontana Liri	1.077	491	891	55	1.065	587	897	179	2.142	1.078	1.788	234
37	Fontechiari	565	189	453	24	537	229	475	89	1.102	418	928	113
38	Frosinone	6.915	2.769	5.096	224	6.290	2.729	5.145	1.018	13.205	5.498	10.241	1.242
39	Fumone	617	243	487	24	510	198	512	107	1.127	441	999	131
40	Gallinaro	524	220	492	26	512	239	524	131	1.036	459	1.016	157
41	Giuliano di Roma	789	332	546	49	729	388	560	170	1.518	720	1.106	219
42	Guarcino	817	340	582	43	730	313	593	136	1.547	653	1.175	179
43	Isola del Liri	3.449	1.437	2.573	139	3.239	1.623	2.601	549	6.688	3.060	5.174	688
44	Monte San Giovanni Campano	3.528	1.177	2.366	134	3.182	1.258	2.554	482	6.710	2.435	4.920	616
45	Morolo	896	362	729	41	876	398	761	150	1.772	760	1.490	191
46	Paliano	2.161	887	1.582	93	1.791	706	1.495	284	3.952	1.593	3.077	377
47	Pàstena	634	294	554	38	607	352	567	120	1.241	646	1.121	158
48	Pàtrica	844	346	673	36	764	361	720	171	1.608	707	1.393	207

(a) Maschi in età da 16 anni in poi; femmine in età da 14 anni in poi. — (b) Compresi i separati legalmente. — (c) Compresi i divorziati.

TAV. 3 — Popolazione residente, per sesso e stato civile

N. d'or- dine	COMUNI	MASCHI				FEMMINE				TOTALE			
		celibi		coniugati (b)	vedovi (c)	nubili		coniugate (b)	vedove (c)	celibi e nubili		coniugati (b)	vedovi (c)
		TOTALE	in età matrimo- niabile (a)			TOTALE	in età matrimo- niabile (a)			TOTALE	in età matrimo- niabile (a)		
49	Pescosoldo	739	281	570	35	670	307	586	108	1.409	588	1.156	143
50	Picinisco	828	342	573	42	737	343	579	125	1.565	685	1.152	167
51	Pico	1.110	420	813	59	1.064	513	836	158	2.174	933	1.649	217
52	Piedimonte San Germano	833	342	634	43	800	380	647	134	1.633	722	1.281	177
53	Piglio	1.246	514	994	60	1.135	533	1.000	206	2.381	1.047	1.994	266
54	Pignataro Interamna	711	300	488	35	721	354	518	121	1.432	654	1.006	156
55	Pofi	1.463	508	1.225	61	1.394	564	1.291	234	2.857	1.072	2.516	295
56	Pontecorvo	3.820	1.587	2.649	172	3.519	1.671	2.698	511	7.339	3.258	5.347	683
57	Ripi	1.975	740	1.778	85	1.731	709	1.820	359	3.706	1.449	3.598	444
58	Rocca d'Arce	434	191	307	31	403	189	331	80	837	380	638	111
59	Roccasecca	2.013	849	1.482	107	1.999	1.068	1.505	350	4.012	1.917	2.987	457
60	San Biagio Saracinisco	286	116	227	17	253	122	228	52	539	238	455	69
61	San Donato Val di Comino	1.123	515	793	33	1.223	686	872	211	2.346	1.201	1.665	244
62	San Giòrgio a Liri	717	296	549	33	762	376	577	142	1.479	672	1.126	175
63	San Giovanni Incàrico	1.246	563	762	49	1.163	623	787	181	2.409	1.186	1.549	230
64	Sant'Ambrògio sul Garigliano	316	126	253	23	378	203	265	76	694	329	518	99
65	Sant'Andrea	557	214	396	37	556	249	394	96	1.113	463	790	133
66	Sant'Apollinare	718	311	590	51	773	406	622	135	1.491	717	1.212	186
67	Sant'Elia Fiumeràpido	1.813	661	1.332	79	1.672	733	1.345	240	3.485	1.394	2.677	319
68	Santopadre	676	208	513	48	573	220	556	102	1.249	558	1.099	150
69	San Vittore del Làzio	597	245	463	34	573	260	477	106	1.170	505	940	140
70	Serrone	790	293	578	40	712	297	591	97	1.502	590	1.169	137
71	Settefrati	518	172	375	25	531	259	403	87	1.049	431	778	112
72	Sgurgola	951	460	842	52	756	351	864	194	1.707	811	1.706	246
73	Sora	6.530	2.614	4.776	283	6.340	3.092	4.821	957	12.870	5.706	9.597	1.240
74	Strangolagalli	831	295	591	27	649	212	603	119	1.480	507	1.194	146
75	Supino	1.458	565	1.150	61	1.323	557	1.225	206	2.781	1.122	2.375	267
76	Terelle	641	233	485	29	493	188	492	128	1.134	421	977	167
77	Torre Cajetani	285	92	255	13	255	90	240	38	540	182	475	51
78	Tòrrice	1.852	739	1.347	91	1.588	591	1.381	244	3.440	1.330	2.728	335
79	Trevi nel Làzio	689	271	531	49	732	334	569	133	1.421	605	1.100	182
80	Trivigliano	357	124	310	16	300	108	316	55	657	232	626	71
81	Vallecorsa	909	410	971	66	934	450	983	190	1.843	860	1.954	256
82	Vallemàio	403	209	288	24	467	260	300	70	870	469	588	94
83	Vallerotonda	1.022	418	774	53	917	418	780	146	1.939	836	1.554	199
84	Vèroli	5.871	2.093	4.310	218	5.372	2.179	4.384	772	11.243	4.272	8.694	990
85	Vicalvi	591	228	667	53	538	220	698	119	1.129	448	1.365	172
86	Vico nel Làzio	640	259	481	26	557	218	491	147	1.197	477	972	173
87	Villa Latina	494	271	322	31	422	216	328	84	916	487	650	115
88	Villa Santa Lucia	603	234	403	40	595	260	434	105	1.198	494	837	145
89	Villa Santo Stéfano	513	194	432	19	497	244	451	125	1.010	438	883	144
90	Viticuso	271	104	188	12	246	136	190	46	517	240	378	58
	Provincia	127.536	51.221	96.483	5.949	119.046	55.182	89.149	20.431	246.582	106.403	195.632	26.380

(a) Maschi in età da 16 anni in poi; femmine in età da 14 anni in poi. — (b) Compresi i separati legalmente. — (c) Compresi i divorziati.

TAV. 4 — Popolazione residente,

N. d'or- dine	COMUNI	M A S C H I											
		fino a 6 anni	da 6 a 10	da 10 a 14	da 14 a 18	da 18 a 21	da 21 a 25	da 25 a 35	da 35 a 45	da 45 a 55	da 55 a 60	da 60 a 65	da 65 in poi
1	Acquafondata	47	17	38	36	30	33	51	64	45	18	13	38
2	Acuto	135	57	89	65	53	62	135	123	105	34	34	108
3	Alatri	1.434	797	859	837	610	755	1.455	1.253	824	307	263	673
4	Alvito	256	136	186	175	127	189	353	288	232	92	85	220
5	Amaseno	361	163	199	103	141	177	365	238	182	50	58	121
6	Anagni	963	516	629	593	434	587	1.109	945	712	204	221	429
7	Aquino	312	109	141	160	122	124	272	222	161	59	44	113
8	Arce	480	263	265	345	234	255	463	462	335	113	119	302
9	Arnara	184	117	120	117	80	89	219	199	118	29	33	118
10	Arpino	533	303	379	458	297	387	725	672	523	165	185	412
11	Atina	345	172	258	228	181	190	423	427	252	87	94	201
12	Ausonia	247	78	129	159	118	149	235	209	171	48	55	122
13	Belmonte Castello	73	18	43	34	29	45	75	72	44	15	16	37
14	Boville Ernica	619	280	317	336	227	286	539	369	277	111	106	254
15	Brocco	152	88	103	107	74	95	165	126	84	30	23	58
16	Campoli Appennino	126	59	80	84	56	68	133	115	98	22	33	71
17	Casalattico	60	30	42	50	28	38	83	83	51	14	16	42
18	Casalvieri	350	149	219	208	130	197	431	362	233	100	86	215
19	Cassino	1.481	590	847	808	594	811	1.384	1.233	876	311	213	444
20	Castelliri	218	120	166	168	108	143	229	191	121	35	36	87
21	Castelnuovo Parano	65	25	39	47	38	48	68	64	55	13	9	33
22	Castrocielo	209	91	107	109	106	115	228	206	154	58	56	125
23	Castro dei Volsci	304	180	206	232	163	219	418	353	263	93	85	246
24	Ceccano	1.150	664	728	705	557	707	1.280	1.035	727	220	225	524
25	Ceprano	610	303	394	373	263	325	627	578	346	112	113	298
26	Cervaro	401	185	290	268	189	263	453	438	337	97	117	203
27	Colfelice	142	61	75	82	63	71	144	108	93	30	36	77
28	Colleparado	112	45	41	42	39	50	77	57	52	18	19	64
29	Colle San Magno	169	57	95	98	67	77	122	113	93	35	32	83
30	Coreno Ausonio	140	40	87	97	62	54	148	146	89	33	29	88
31	Espèria	426	135	216	239	186	220	411	433	330	108	71	229
32	Falvaterra	61	33	35	51	30	50	54	63	38	16	13	42
33	Ferentino	1.095	544	662	703	455	623	1.144	1.096	667	243	256	582
34	Filettino	56	27	46	41	36	47	78	77	61	24	21	51
35	Fiuggi	383	171	204	189	152	161	389	329	218	83	61	163
36	Fontana Liri	212	117	176	155	123	149	305	296	173	58	95	164
37	Fontechiari	169	79	86	80	74	72	158	129	66	25	28	76
38	Frosinone	1.841	875	964	977	726	894	2.056	1.673	1.067	336	267	559
39	Fumone	163	70	100	83	87	78	145	154	98	33	26	91
40	Gallinaro	127	64	70	79	68	90	159	151	87	39	31	77
41	Giuliano di Roma	186	86	120	118	82	104	184	168	111	52	48	125
42	Guarcino	184	94	132	133	91	93	195	169	159	52	46	94
43	Isola del Liri	740	425	562	535	366	468	935	792	604	194	172	368
44	Monte San Giovanni Campano	1.032	483	561	550	396	494	825	603	462	134	137	351
45	Morolo	207	107	143	152	82	121	229	222	135	45	65	158
46	Paliano	507	288	313	338	228	264	552	521	346	134	114	231
47	Pàstena	143	58	84	103	70	95	182	174	116	35	50	116
48	Pàtrica	212	113	104	127	109	107	243	202	127	54	48	107

per sesso e classi di età

TOTALE	F E M M I N E													TOTALE	TOTALE POPOLAZIONE RESIDENTE	N. d'or- dine
	fino a 6 anni	da 6 a 10	da 10 a 14	da 14 a 18	da 18 a 21	da 21 a 25	da 25 a 35	da 35 a 45	da 45 a 55	da 55 a 60	da 60 a 65	da 65 in poi				
430	54	22	23	35	25	33	57	54	59	23	20	37	442	872	1	
1.000	116	57	87	91	46	93	146	149	100	55	56	108	1.104	2.104	2	
10.067	1.390	688	886	844	624	688	1.439	1.208	937	446	430	812	10.392	20.459	3	
2.337	250	157	166	192	124	180	398	348	258	148	118	258	2.597	4.934	4	
2.298	350	154	161	188	126	187	349	286	209	100	83	156	2.349	4.647	5	
7.342	891	498	567	570	431	570	1.059	942	648	289	268	545	7.278	14.620	6	
1.839	262	88	149	143	101	126	284	257	152	76	68	128	1.834	3.673	7	
3.636	415	224	265	301	215	299	593	531	402	182	188	365	3.980	7.616	8	
1.423	172	111	116	114	61	91	211	189	137	60	42	144	1.448	2.871	9	
5.039	494	297	392	388	268	371	776	765	597	227	252	515	5.342	10.381	10	
2.864	342	202	237	240	180	212	415	490	295	126	113	245	3.097	5.961	11	
1.720	259	70	142	131	117	140	258	228	205	91	79	161	1.881	3.601	12	
501	47	29	27	38	22	25	67	71	65	24	25	47	487	988	13	
3.721	603	279	313	320	253	304	599	482	402	171	141	285	4.152	7.873	14	
1.105	180	74	92	82	85	118	153	131	93	43	35	70	1.156	2.261	15	
945	108	45	78	75	56	78	151	115	81	31	45	82	945	1.890	16	
537	77	37	35	35	41	34	60	80	89	19	27	53	587	1.124	17	
2.680	304	172	198	204	156	204	430	399	332	137	123	319	2.978	5.658	18	
9.592	1.472	554	729	785	597	751	1.429	1.209	892	361	315	570	9.664	19.256	19	
1.622	197	111	136	155	112	121	226	185	121	71	72	123	1.630	3.252	20	
504	76	19	47	42	30	36	71	64	68	32	19	48	552	1.056	21	
1.564	209	84	99	111	94	101	230	223	179	87	68	143	1.628	3.192	22	
2.762	339	191	196	210	173	206	458	399	348	149	156	275	3.100	5.862	23	
8.522	1.082	608	649	707	456	629	1.250	1.046	843	366	379	659	8.674	17.196	24	
4.342	575	317	342	378	274	331	611	546	389	197	171	339	4.470	8.812	25	
3.241	413	203	274	274	192	284	456	435	347	147	131	257	3.413	6.654	26	
982	141	63	72	82	70	86	143	132	110	53	45	85	1.082	2.064	27	
616	90	42	53	42	32	46	64	68	50	34	32	53	606	1.222	28	
1.041	146	62	82	94	74	75	143	123	102	40	51	96	1.088	2.129	29	
1.013	147	56	63	86	71	91	154	155	126	62	58	115	1.184	2.197	30	
3.004	354	131	200	217	167	224	476	424	363	155	139	300	3.150	6.154	31	
486	65	29	40	42	24	27	72	62	41	22	29	52	505	991	32	
8.070	1.063	556	660	587	461	563	1.160	1.020	801	380	353	654	8.258	16.328	33	
565	46	36	42	41	38	52	78	71	71	37	30	73	615	1.180	34	
2.508	354	166	188	205	147	219	370	320	233	103	96	145	2.546	5.049	35	
2.023	234	97	147	163	131	162	337	302	211	100	81	176	2.141	4.164	36	
1.042	162	65	81	83	66	78	155	136	98	52	43	82	1.101	2.143	37	
12.235	1.818	806	936	940	685	916	2.044	1.619	1.107	450	393	739	12.453	24.688	38	
1.128	148	68	96	81	56	60	155	136	119	52	57	101	1.129	2.257	39	
1.042	125	75	73	72	74	68	155	164	120	59	60	122	1.167	2.209	40	
1.384	147	80	114	113	72	111	185	177	156	76	66	162	1.459	2.843	41	
1.442	193	104	120	87	81	96	214	173	146	49	62	134	1.459	2.901	42	
6.161	714	430	472	491	387	430	995	856	634	256	248	476	6.389	12.550	43	
6.028	968	418	538	485	360	497	891	663	539	231	226	402	6.218	12.246	44	
1.666	201	122	155	134	106	106	243	213	160	77	105	165	1.787	3.453	45	
3.836	485	291	309	230	204	248	504	453	317	145	146	238	3.570	7.406	46	
1.226	137	60	58	101	85	93	154	179	136	85	55	151	1.294	2.520	47	
1.553	182	102	119	126	86	120	231	205	183	79	67	155	1.655	3.208	48	

TAV. 4 — Popolazione residente,

N. d'or- dine	COMUNI	M A S C H I											
		fino a 6 anni	da 6 a 10	da 10 a 14	da 14 a 18	da 18 a 21	da 21 a 25	da 25 a 35	da 35 a 45	da 45 a 55	da 55 a 60	da 60 a 65	da 65 in poi
49	Pescosòlido	185	99	134	129	77	100	192	150	96	44	37	121
50	Picinisco	188	98	144	132	102	102	179	204	128	32	30	104
51	Pico	304	112	172	186	141	157	244	235	198	49	48	136
52	Piedimonte San Germano	199	96	135	127	102	119	217	186	139	46	45	99
53	Piglio	313	152	179	187	154	168	344	260	221	87	71	164
54	Pignataro Interamna	185	64	111	104	70	98	181	184	103	32	33	69
55	Pofi	369	229	238	250	169	218	411	315	228	69	62	191
56	Pontecorvo	1.052	392	524	558	478	556	920	760	657	206	179	359
57	Ripi	499	252	336	306	258	266	599	551	288	111	107	265
58	Rocca d'Arce	85	52	61	80	55	65	99	108	57	28	23	59
59	Roccasecca	496	229	265	326	235	291	489	464	310	131	120	246
60	San Biagio Saracinisco	75	37	39	38	41	44	74	68	46	17	14	37
61	San Donato Val di Comino	246	115	157	177	136	188	269	243	150	61	49	158
62	San Giòrgio a Liri	186	74	111	108	92	99	174	186	100	43	31	95
63	San Giovanni Incàrico	288	130	173	189	141	209	307	224	193	62	36	105
64	Sant'Ambrògio sul Garigliano	102	27	41	43	38	45	80	75	65	18	26	32
65	Sant'Andrea	157	53	94	86	61	86	129	126	92	33	24	49
66	Sant'Apollinare	200	70	95	91	80	112	198	190	121	42	48	112
67	Sant'Elia Fiumeràpido	514	220	279	271	193	268	450	379	274	86	108	182
68	Santopadre	164	83	89	120	65	121	210	131	105	45	38	96
69	San Vittore del Làzio	157	60	85	104	74	91	146	154	95	35	28	65
70	Serrone	193	120	124	120	75	106	188	171	119	40	62	90
71	Settefrati	168	60	74	78	49	70	121	124	57	20	31	66
72	Sgurgola	194	99	129	153	121	151	259	254	212	60	55	158
73	Sora	1.578	847	1.010	940	690	920	1.777	1.429	1.017	341	310	730
74	Strangolagalli	245	85	147	130	100	103	184	212	103	24	36	80
75	Supino	333	225	219	231	187	189	393	356	197	86	63	190
76	Terelle	203	68	81	100	69	87	164	160	87	32	38	76
77	Torre Cajetani	90	41	43	40	26	42	80	64	38	10	16	43
78	Tòrrice	475	224	284	276	218	285	509	393	238	66	93	229
79	Trevi nel Làzio	171	79	112	108	67	101	161	142	124	41	66	97
80	Trivigliano	110	47	47	58	40	44	102	91	54	19	21	50
81	Vallecorsa	233	89	116	151	128	156	295	263	191	89	59	176
82	Vallemàio	91	34	47	53	45	63	119	105	68	21	23	46
83	Vallerotonda	258	99	158	185	118	139	224	235	187	48	57	141
84	Vèroli	1.541	842	947	908	663	754	1.422	1.322	825	221	254	700
85	Vicalvi	142	75	88	112	66	112	192	166	122	55	44	137
86	Vico nel Làzio	154	78	102	90	77	86	174	146	110	31	32	67
87	Villa Latina	87	45	58	73	57	67	130	118	81	35	19	77
88	Villa Santa Lucia	171	60	90	100	71	80	146	114	76	38	23	77
89	Villa Santo Stéfano	151	56	63	85	63	80	144	108	106	21	17	70
90	Viticuso	76	32	38	35	27	38	66	65	46	13	13	22
	Provincia	32.030	15.481	19.188	19.505	14.300	17.821	33.415	29.282	20.242	6.806	6.492	15.456

per sesso e classi di età

TOTALE	F E M M I N E													TOTALE	TOTALE POPOLAZIONE RESIDENTE	N. d'or- dine
	fino a 6 anni	da 6 a 10	da 10 a 14	da 14 a 18	da 18 a 21	da 21 a 25	da 25 a 35	da 35 a 45	da 45 a 55	da 55 a 60	da 60 a 65	da 65 in poi				
1.344	183	70	110	107	91	96	197	154	125	66	53	112	1.364	2.708	49	
1.443	188	86	120	128	65	71	199	196	156	37	47	148	1.441	2.884	50	
1.982	295	121	135	163	141	147	283	243	207	86	67	170	2.058	4.040	51	
1.510	211	98	111	111	96	106	221	208	162	75	57	125	1.581	3.091	52	
2.300	241	167	194	187	151	190	305	295	237	100	99	175	2.341	4.641	53	
1.234	195	62	110	113	96	95	199	167	122	57	40	104	1.360	2.594	54	
2.749	389	218	223	212	168	220	414	351	276	131	106	211	2.919	5.668	55	
6.641	972	368	508	573	402	485	967	815	656	310	240	432	6.728	13.369	56	
3.838	454	244	324	289	213	256	569	543	350	177	162	329	3.910	7.748	57	
772	89	61	64	67	59	54	88	117	80	30	35	70	814	1.586	58	
3.802	450	224	257	309	228	288	558	507	373	194	167	299	3.854	7.456	59	
530	66	29	36	52	34	45	70	70	41	21	18	51	533	1.063	60	
1.949	258	123	156	163	140	185	306	311	230	96	97	241	2.306	4.255	61	
1.299	192	83	111	105	78	97	221	211	126	63	65	129	1.481	2.780	62	
2.057	271	119	150	185	128	180	337	242	225	91	60	143	2.131	4.188	63	
592	97	30	48	43	30	68	110	77	77	42	38	59	719	1.311	64	
990	157	60	90	70	58	75	151	128	108	42	46	61	1.046	2.036	65	
1.359	195	76	96	96	82	109	249	193	144	72	79	139	1.530	2.889	66	
3.224	466	183	290	259	218	246	468	381	295	134	120	197	3.257	6.481	67	
1.267	155	68	90	93	82	99	187	149	107	66	50	85	1.231	2.498	68	
1.094	144	72	97	98	67	80	149	145	121	46	50	87	1.156	2.250	69	
1.408	196	99	120	110	81	97	200	166	110	66	61	94	1.400	2.808	70	
918	121	63	88	76	51	58	145	145	100	48	36	90	1.021	1.939	71	
1.845	170	107	128	139	109	124	248	240	198	96	89	166	1.814	3.659	72	
11.589	1.516	776	956	976	695	954	1.754	1.466	1.227	474	441	883	12.118	23.707	73	
1.449	230	93	114	102	73	77	192	164	133	44	55	94	1.371	2.820	74	
2.669	364	178	224	241	158	164	379	347	246	123	122	208	2.754	5.423	75	
1.165	158	66	81	91	51	64	163	141	113	55	40	90	1.113	2.278	76	
533	95	28	42	43	28	32	83	59	37	18	33	35	533	1.066	77	
3.290	494	238	266	242	176	222	428	383	276	118	124	246	3.213	6.503	78	
1.269	189	82	127	114	86	99	200	157	122	60	85	113	1.434	2.703	79	
683	98	44	50	37	33	41	99	89	64	32	35	49	671	1.354	80	
1.946	257	90	137	152	116	168	282	283	216	102	96	208	2.107	4.053	81	
715	96	52	59	71	63	48	125	100	89	33	30	71	837	1.552	82	
1.849	280	93	126	153	120	136	218	258	169	67	68	155	1.843	3.692	83	
10.399	1.479	792	922	905	622	709	1.327	1.320	870	402	373	807	10.528	20.927	84	
1.311	155	70	93	86	77	85	211	192	151	55	50	130	1.355	2.666	85	
1.147	169	83	87	93	59	77	161	146	109	43	58	110	1.195	2.342	86	
847	90	45	71	50	39	46	102	106	102	48	48	87	834	1.681	87	
1.046	183	70	82	85	66	75	148	137	100	56	53	79	1.134	2.180	88	
964	135	45	73	86	60	80	152	115	109	57	42	119	1.073	2.037	89	
471	58	20	32	45	42	45	62	59	51	19	23	26	482	953	90	
229.968	30.798	14.846	18.222	18.475	13.768	17.173	34.026	30.059	22.881	10.207	9.524	18.647	238.628	468.594		

TAV. 5 — Popolazione residente in età da 6 anni in poi,

N. d'or- dine	C O M U N I	A N A L F A B E T I				F O R N I T I							
		T O T A L E		I N E T À D I O B B L I G O S C O L A S T I C O (da 6 a 14 anni)		P R I V I D I T I T O L O D I S T U D I O		d i s c u o l a e l e m e n t a r e		d i s c u o l a m e d i a i n f e r i o r e		c l a s s i c a e s c i e n t i f i c a	
		MF	M	MF	M	MF	M	MF	M	MF	M	MF	M
1	Acquafondata	123	34	7	1	108	57	511	273	11	7	3	3
2	Acuto	308	125	3	2	561	237	893	461	37	19	10	8
3	Alatri	4.946	1.433	257	115	4.055	2.139	7.671	4.440	547	362	90	69
4	Alvito	764	156	31	9	907	463	2.516	1.309	119	71	30	25
5	Amaseno	1.238	386	76	31	1.015	567	1.606	923	44	35	8	8
6	Anagni	2.979	1.019	177	76	2.628	1.407	6.299	3.478	443	234	60	52
7	Aquino	688	166	30	11	612	313	1.649	936	61	51	14	12
8	Arce	1.384	281	33	18	1.068	476	3.912	2.131	227	178	28	24
9	Arnara	588	189	10	6	505	267	1.357	736	35	30	5	5
10	Arpino	1.660	452	50	20	1.659	831	5.234	2.711	450	308	90	59
11	Atina	678	183	9	4	1.080	498	3.177	1.629	203	117	32	27
12	Ausonia	659	179	10	5	505	236	1.835	983	42	31	8	8
13	Belmonte Castello	186	29	—	—	204	87	458	298	15	11	2	2
14	Boville Ernica	2.416	574	108	40	2.102	1.197	2.031	1.261	39	30	18	15
15	Brocco	516	119	10	4	616	315	764	493	23	20	1	1
16	Campoli Appennino	282	63	9	3	494	251	848	484	15	11	3	3
17	Casalattico	176	60	7	2	220	98	567	301	14	10	3	3
18	Casalvieri	899	175	34	13	1.324	597	2.633	1.450	79	61	14	12
19	Cassino	3.709	1.092	216	103	2.148	1.026	9.284	5.179	654	463	154	129
20	Castelliri	574	108	29	17	420	210	1.768	1.034	47	33	4	3
21	Castelnuovo Parano	189	38	6	1	183	80	517	303	10	7	4	4
22	Castrocielo	796	221	51	23	262	127	1.572	910	95	67	11	10
23	Castro dei Volsci	1.380	303	21	8	1.182	581	2.523	1.483	65	41	8	8
24	Ceccano	3.463	1.040	129	65	3.580	1.918	7.410	4.065	300	216	65	55
25	Ceprano	1.405	367	59	29	1.366	638	4.563	2.515	165	123	42	37
26	Cervaro	1.287	401	38	19	888	422	3.489	1.887	83	65	17	16
27	Colfelice	376	92	9	3	387	174	958	529	37	27	—	—
28	Colleparado	291	96	20	9	119	39	565	306	13	8	16	16
29	Colle San Magno	481	124	25	9	462	252	838	474	17	13	4	3
30	Coreno Ausonio	482	109	14	6	413	183	937	522	47	38	9	7
31	Espèria	1.208	297	39	18	1.323	669	2.669	1.484	72	53	24	21
32	Falvaterra	188	46	4	2	166	86	450	242	29	25	4	4
33	Ferentino	3.538	1.113	119	57	2.676	1.389	7.058	3.871	585	387	78	65
34	Filetino	78	16	6	2	256	110	717	363	14	12	3	3
35	Fiuggi	808	286	18	7	734	418	2.484	1.231	181	117	23	21
36	Fontana Liri	644	177	13	8	493	250	2.233	1.100	251	221	16	12
37	Fontechiari	283	38	5	1	344	166	1.146	637	19	16	5	5
38	Frosinone	3.559	976	239	118	3.152	1.553	11.732	6.115	1.554	1.045	217	164
39	Fumone	686	211	40	16	405	243	824	493	20	12	1	—
40	Gallinaro	382	89	5	1	618	288	908	501	20	15	7	7
41	Giuliano di Roma	709	263	40	26	354	150	1.361	721	43	36	12	11
42	Guarcino	409	157	11	6	619	314	1.363	707	76	50	17	11
43	Isola del Liri	1.527	398	43	21	1.395	670	7.125	3.651	743	523	59	43
44	Monte San Giovanni Campano	2.813	679	131	47	1.978	986	5.150	3.089	204	168	13	13
45	Morolo	586	196	19	10	575	260	1.789	931	50	36	11	10
46	Paliano	1.460	508	52	25	1.793	983	2.912	1.676	144	95	32	27
47	Pàstena	559	156	21	8	296	169	1.341	732	18	10	6	5
48	Pàtrica	615	224	12	7	576	286	1.527	769	45	29	16	15

per sesso: analfabeti; alfabeti, secondo il titolo di studio

A L F A B E T I																N. d'or- dine	
DI TITOLO DI STUDIO															T O T A L E		
di scuola media superiore								di università		T O T A L E		IN ETÀ DI OBBLIGO SCOLASTICO (da 6 a 14 anni)		POPOLAZIONE RESIDENTE IN ETÀ DA 6 ANNI IN POI			
magistrale		tecnica, professionale e artistica		altri e non specificati		Totale		MF	M	MF	M	MF	M	MF	M		
MF	M	MF	M	MF	M	MF	M	MF	M	MF	M	MF	M	MF	M		
8	3	2	1	—	—	13	7	5	5	648	349	93	54	771	383	1	
33	7	4	3	—	—	47	18	7	5	1.545	740	287	144	1.853	865	2	
194	80	37	34	1	1	322	184	94	75	12.689	7.200	2.973	1.541	17.635	8.633	3	
40	12	17	15	1	1	88	53	34	29	3.664	1.925	614	313	4.428	2.081	4	
16	11	5	3	—	—	29	22	4	4	2.698	1.551	601	331	3.936	1.937	5	
176	35	103	87	1	1	340	175	77	66	9.787	5.360	2.033	1.069	12.766	6.379	6	
47	25	9	7	—	—	70	44	19	17	2.411	1.361	457	239	3.099	1.527	7	
58	31	17	14	—	—	103	69	27	21	5.337	2.875	984	510	6.721	3.156	8	
11	2	4	4	—	—	20	11	10	6	1.927	1.050	454	231	2.515	1.239	9	
104	18	50	41	2	2	246	120	105	84	7.694	4.054	1.321	662	9.354	4.506	10	
43	15	24	18	—	—	99	60	37	32	4.596	2.336	860	426	5.274	2.519	11	
27	18	10	9	—	—	45	35	9	9	2.436	1.294	409	202	3.095	1.473	12	
2	—	—	—	—	—	4	2	1	1	682	399	117	61	868	428	13	
27	10	7	4	—	—	52	29	11	11	4.235	2.528	1.081	557	6.651	3.102	14	
6	2	2	2	—	—	9	5	1	1	1.413	834	347	187	1.929	953	15	
12	5	1	1	—	—	16	9	1	1	1.374	756	253	136	1.656	819	16	
5	3	—	—	—	—	8	6	2	2	811	417	137	70	987	477	17	
33	15	6	5	1	1	54	33	15	14	4.105	2.155	704	355	5.004	2.330	18	
147	57	67	54	3	2	371	242	137	109	12.594	7.019	2.504	1.334	16.303	8.111	19	
10	2	9	9	—	—	23	14	5	5	2.263	1.296	504	269	2.837	1.404	20	
8	3	1	1	—	—	13	8	3	3	726	401	124	63	915	439	21	
27	11	3	3	—	—	41	24	8	6	1.978	1.134	330	175	2.774	1.355	22	
37	20	7	5	1	1	53	34	16	16	3.839	2.155	752	378	5.219	2.458	23	
82	20	17	15	—	—	164	90	47	43	11.501	6.332	2.520	1.327	14.964	7.372	24	
42	18	23	18	—	—	107	73	21	16	6.222	3.365	1.297	668	7.627	3.732	25	
38	18	9	8	—	—	64	42	29	23	4.553	2.439	914	456	5.840	2.840	26	
11	6	4	4	—	—	15	10	8	8	1.405	748	262	133	1.781	840	27	
7	1	4	3	—	—	27	20	5	5	729	408	161	77	1.020	504	28	
10	4	—	—	—	—	14	7	2	2	1.333	748	271	143	1.814	872	29	
14	7	2	1	—	—	25	15	6	6	1.428	764	232	121	1.910	873	30	
48	28	8	4	2	2	82	55	20	20	4.166	2.281	643	333	5.374	2.578	31	
10	4	5	5	—	—	19	13	13	13	677	379	133	66	865	425	32	
114	48	39	31	1	1	232	145	81	70	10.632	5.862	2.303	1.149	14.170	6.975	33	
7	3	1	1	—	—	11	7	2	1	1.000	493	145	71	1.078	509	34	
45	18	15	10	—	—	83	49	22	19	3.504	1.834	711	368	4.312	2.120	35	
36	10	26	25	—	—	78	47	19	16	3.074	1.634	524	235	3.718	1.811	36	
11	8	1	1	—	—	17	14	3	2	1.529	835	306	164	1.812	873	37	
284	91	262	228	2	—	765	483	267	222	17.470	9.418	3.342	1.721	21.029	10.394	38	
8	4	—	—	—	—	9	4	2	2	1.260	754	294	154	1.946	965	39	
11	5	4	3	—	—	22	15	7	7	1.575	826	277	133	1.957	915	40	
19	8	4	2	—	—	35	21	8	7	1.801	935	380	180	2.510	1.198	41	
27	8	6	4	—	—	50	23	7	7	2.115	1.101	439	220	2.524	1.258	42	
102	25	67	52	1	—	229	120	77	59	9.569	5.023	1.846	966	11.096	5.421	43	
46	24	24	20	—	—	83	57	18	17	7.433	4.317	1.869	997	10.246	4.996	44	
19	11	7	7	1	1	38	29	7	7	2.459	1.263	508	240	3.045	1.459	45	
40	12	12	11	1	1	85	51	20	16	4.954	2.821	1.140	576	6.414	3.329	46	
13	5	2	1	—	—	21	11	5	5	1.681	927	239	134	2.240	1.083	47	
25	12	4	2	—	—	45	29	6	4	2.190	1.117	426	210	2.814	1.341	48	

Segue: TAV. 5 — Popolazione residente in età da 6 anni in poi,

N. d'or- dine	C O M U N I	A N A L F A B E T I				F O R N I T I							
		T O T A L E		I N E T À D I O B B L I G O S C O L A S T I C O (da 6 a 14 anni)		P R I V I D I T I T O L O D I S T U D I O		d i s c u o l a e l e m e n t a r e		d i s c u o l a m e d i a i n f e r i o r e		c l a s s i c a e s c i e n t i f i c a	
		MF	M	MF	M	MF	M	MF	M	MF	M	MF	M
49	Pescosólido	473	112	11	4	532	277	1.310	760	21	16	6	6
50	Picinisco	521	181	81	47	754	388	1.178	649	25	17	3	3
51	Pico	801	202	24	10	387	194	2.126	1.190	68	53	12	12
52	Piedimonte San Germano	813	213	49	20	702	345	1.078	685	51	40	12	11
53	Piglio	1.084	361	29	10	741	391	2.136	1.145	53	43	20	20
54	Pignataro Interamna	540	110	28	17	571	275	1.059	632	27	21	3	2
55	Pofi	1.331	276	35	17	1.137	617	2.332	1.410	47	34	12	9
56	Pontecorvo	2.406	701	71	35	2.114	1.048	6.151	3.403	363	237	33	29
57	Ripi	1.752	356	59	24	654	327	4.259	2.566	59	42	15	13
58	Rocca d'Arce	277	67	4	—	312	151	775	435	27	20	6	5
59	Roccasecca	1.125	248	18	8	1.678	744	3.317	1.833	232	169	35	32
60	San Biàgio Saracinisco	203	66	12	9	291	154	414	225	6	3	5	4
61	San Donato Val di Comino	443	76	14	8	670	274	2.495	1.247	76	57	20	17
62	San Giòrgio a Liri	519	105	5	2	542	254	1.247	699	52	28	15	10
63	San Giovanni Incàrico	737	220	51	21	1.009	469	1.785	1.006	61	45	4	3
64	Sant'Ambrògio sul Garigliano	254	43	5	4	200	74	623	345	14	13	3	3
65	Sant'Andrea	545	110	22	7	233	115	907	580	16	11	3	3
66	Sant'Apollinare	611	153	13	2	936	466	861	479	41	28	11	11
67	Sant'Elia Fiumeràpido	1.256	345	52	31	1.061	543	3.016	1.710	81	53	22	21
68	Santopadre	551	156	19	11	654	328	913	578	37	28	3	2
69	San Vittore del Làzio	467	149	17	5	381	191	1.021	544	33	23	11	11
70	Serrone	420	139	18	8	1.516	770	428	264	38	32	5	5
71	Settefrati	286	62	7	3	247	100	1.070	556	24	17	5	5
72	Sgùrgola	646	192	14	6	557	289	1.980	1.088	76	58	4	4
73	Sora	3.808	962	123	53	4.710	2.406	10.618	5.690	797	522	116	97
74	Strangolagalli	564	124	18	12	347	162	1.377	874	23	17	5	5
75	Supino	752	257	55	29	2.090	1.036	1.730	926	100	82	7	6
76	Terelle	426	95	23	13	356	168	1.095	667	18	13	7	7
77	Torre Cajetani	236	77	5	3	175	101	451	249	9	9	2	2
78	Tòrrice	1.384	297	39	13	1.534	777	2.500	1.660	56	42	15	12
79	Trevi nel Làzio	576	146	12	5	359	178	1.308	699	62	43	7	7
80	Trivigliano	281	93	3	3	167	91	667	366	17	15	—	—
81	Vallecorsa	923	284	22	9	738	364	1.797	984	47	35	22	22
82	Vallemàio	368	75	8	1	330	159	635	368	12	8	5	5
83	Vallerotonda	798	254	33	20	872	482	1.409	805	37	29	6	6
84	Vèroli	5.014	1.568	282	129	4.407	2.320	7.710	4.456	354	227	111	99
85	Vicalvi	469	71	5	2	525	248	1.309	803	26	18	7	7
86	Vico nel Làzio	531	158	12	8	278	147	1.157	654	28	16	12	11
87	Villa Latina	295	89	8	5	414	206	744	430	19	14	10	8
88	Villa Santa Lucia	663	160	35	12	485	251	649	443	12	10	9	7
89	Villa Santo Stèfano	418	119	15	4	333	157	950	505	30	19	4	4
90	Viticuso	181	55	4	3	154	84	467	243	9	8	1	1
	Provincia	90.723	24.971	3.655	1.665	84.979	42.827	210.228	116.668	11.189	7.752	1.911	1.608

per sesso: analfabeti; alfabeti, secondo il titolo di studio

A L F A B E T I														T O T A L E		N. d'ordine
D I T I T O L O D I S T U D I O														P O P O L A Z I O N E R E S I D E N T E		
d i s c u o l a m e d i a s u p e r i o r e								d i u n i v e r s i t à		T O T A L E		I N E T À D I O B B L I G O S C O L A S T I C O (d a 6 a 1 4 a n n i)		I N E T À D A 6 A N N I I N P O I		
m a g i s t r a l e		t e c n i c a , p r o f e s s i o n a l e e a r t i s t i c a		a l t r i e n o n s p e c i f i c a t i		T o t a l e										
MF	M	MF	M	MF	M	MF	M	MF	M	MF	M	MF	M	MF	M	
15	5	1	1	—	—	22	12	2	2	1.887	1.067	402	229	2.360	1.179	49
15	8	7	4	—	—	25	15	5	5	1.987	1.074	367	195	2.508	1.255	50
28	10	5	5	1	1	46	28	13	11	2.640	1.476	516	274	3.441	1.678	51
15	7	5	5	—	—	32	23	5	5	1.868	1.098	391	211	2.681	1.311	52
30	5	8	7	—	—	58	32	15	15	3.003	1.626	663	321	4.087	1.987	53
6	3	2	1	—	—	11	6	6	5	1.674	939	319	158	2.214	1.049	54
25	12	12	10	—	—	49	31	14	12	3.579	2.104	873	450	4.910	2.380	55
161	68	38	27	—	—	232	124	79	76	8.939	4.888	1.721	881	11.345	5.589	56
31	13	16	14	—	—	62	40	9	8	5.043	2.983	1.097	564	6.795	3.339	57
10	4	1	1	—	—	17	10	4	4	1.135	620	234	113	1.412	687	58
68	30	21	20	—	—	124	82	34	30	5.385	2.858	957	486	6.510	3.106	59
2	2	—	—	—	—	7	6	1	1	719	389	129	67	922	455	60
25	11	7	6	—	—	52	34	15	15	3.308	1.627	537	264	3.751	1.703	61
15	6	4	3	—	—	34	19	8	8	1.883	1.008	374	183	2.402	1.113	62
19	13	2	2	—	—	25	18	12	11	2.892	1.549	521	282	3.629	1.709	63
12	6	2	2	—	—	17	11	4	4	858	447	141	64	1.112	490	64
10	7	—	—	—	—	13	10	8	7	1.177	723	275	140	1.722	833	65
25	15	2	2	—	—	38	28	7	5	1.883	1.006	324	163	2.404	1.159	66
35	16	16	11	—	—	73	47	14	12	4.245	2.365	920	468	5.501	2.710	67
15	5	4	4	—	—	22	11	2	2	1.628	947	311	161	2.179	1.103	68
22	6	6	5	—	—	39	22	8	8	1.422	788	297	140	1.949	937	69
7	1	2	1	—	—	14	7	3	3	1.099	1.076	445	236	2.419	1.215	70
7	2	5	3	—	—	17	10	6	5	1.364	688	278	131	1.650	750	71
16	5	9	8	—	—	29	17	7	7	2.649	1.459	449	222	3.295	1.651	72
223	53	183	146	—	—	522	296	158	135	16.805	9.049	3.466	1.804	20.613	10.011	73
18	12	3	2	—	—	26	19	8	8	1.781	1.080	421	220	2.345	1.204	74
28	15	6	4	—	—	41	25	13	10	3.974	2.079	791	415	4.726	2.336	75
12	9	—	—	—	—	19	16	3	3	1.491	867	273	136	1.917	962	76
6	3	1	1	—	—	9	6	1	1	645	366	149	81	881	443	77
27	11	3	3	—	—	45	26	15	13	4.150	2.518	973	495	5.534	2.815	78
22	18	4	3	—	—	33	28	5	4	1.767	952	388	186	2.343	1.098	79
10	4	—	—	—	—	10	4	4	4	865	480	185	91	1.146	573	80
24	14	4	2	—	—	50	38	8	8	2.640	1.429	410	196	3.563	1.713	81
10	6	1	—	—	—	16	11	4	3	997	549	184	80	1.365	624	82
21	6	7	6	—	—	34	18	4	3	2.356	1.337	443	237	3.154	1.591	83
168	69	49	36	—	—	328	204	94	83	12.893	7.290	3.221	1.660	17.907	8.858	84
22	14	4	2	—	—	33	23	7	6	1.900	1.098	321	161	2.369	1.169	85
8	3	4	3	—	—	24	17	1	1	1.488	835	338	172	2.019	993	86
13	5	2	2	—	—	25	15	7	6	1.209	671	211	98	1.504	760	87
6	3	2	1	—	—	17	11	—	—	1.163	715	267	138	1.826	875	88
12	6	1	—	—	—	17	10	3	3	1.333	694	222	115	1.751	813	89
5	2	1	1	—	—	7	4	1	1	638	340	118	67	819	395	90
3.389	1.295	1.381	1.130	19	15	6.700	4.048	1.947	1.672	315.043	172.967	64.032	32.954	405.766	197.938	

TAV. 6 — Popolazione residente in età da 10 anni in poi, per sesso: attiva, secondo

N. d'or- dine	C O M U N I	P O P O L A Z I O N E											
		Agricoltura, caccia e pesca		Industrie estrattive e manifatturiere		Costruzioni e impianti		Energia elettrica gas e acqua		Trasporti e comunicazioni		Commercio e servizi vari	
		MF	M	MF	M	MF	M	MF	M	MF	M	MF	M
1	Acquafondata	399	145	13	12	103	102	—	—	8	7	18	7
2	Acuto	529	408	92	75	71	71	2	2	21	18	46	31
3	Alatri	5.111	3.648	592	477	863	860	13	13	125	121	540	351
4	Alvito	1.989	863	137	112	369	360	6	6	29	24	136	70
5	Amaseno	2.108	1.193	118	91	99	98	—	—	5	4	79	47
6	Anagni	3.733	2.842	638	518	679	673	12	10	141	137	345	214
7	Aquino	1.171	611	154	130	192	187	2	2	53	52	88	48
8	Arce	1.596	735	454	420	528	517	11	11	151	143	210	149
9	Arnara	976	671	79	72	77	77	3	3	15	15	65	44
10	Arpino	2.835	1.702	665	556	550	558	7	7	94	91	211	116
11	Atina	1.498	763	592	446	412	382	14	13	37	33	233	102
12	Ausonia	1.495	831	83	75	66	65	2	2	12	10	92	65
13	Belmonte Castello	322	201	11	11	88	87	—	—	10	9	10	4
14	Boville Ernica	2.786	1.609	114	94	377	375	1	1	15	13	135	87
15	Brocco	1.161	538	72	61	74	74	1	1	12	12	20	14
16	Campoli Appennino	866	525	32	22	29	29	—	—	7	5	19	7
17	Casalattico	558	311	1	1	40	40	—	—	7	6	14	6
18	Casalvieri	3.066	1.484	150	141	98	98	3	3	21	17	87	46
19	Cassino	4.668	2.290	495	440	1.617	1.571	9	9	346	340	686	466
20	Castelliri	857	352	304	274	129	129	10	10	17	15	33	10
21	Castelnuovo Parano	478	288	10	8	10	10	—	—	4	3	28	19
22	Castrocielo	1.256	665	41	39	143	143	—	—	49	46	42	21
23	Castro dei Volsci	1.992	1.207	121	103	295	274	2	2	75	73	104	63
24	Ceccano	1.768	1.580	1.225	969	1.549	1.544	29	29	130	127	320	207
25	Ceprano	1.509	981	843	710	483	479	66	66	83	77	219	129
26	Cervaro	2.542	1.247	206	183	437	436	3	3	29	28	164	101
27	Colfelice	634	357	20	20	118	113	1	1	30	30	33	28
28	Collepardo	436	268	18	11	15	15	4	4	8	8	33	16
29	Colle San Magno	911	526	54	43	46	46	—	—	12	11	23	12
30	Coreno Ausonio	879	502	25	24	26	26	—	—	5	4	32	22
31	Espèria	2.404	1.544	307	117	160	154	2	2	25	23	84	50
32	Falvaterra	301	162	80	62	30	39	2	2	10	7	16	8
33	Ferentino	3.568	2.726	833	667	761	760	11	11	180	170	367	262
34	Filettino	362	288	45	42	13	12	4	4	10	9	36	18
35	Fiuggi	525	490	170	137	400	400	11	11	81	74	327	236
36	Fontana Liri	576	209	492	446	233	280	19	19	38	34	114	78
37	Fontechiari	894	425	52	49	145	144	—	—	9	7	22	9
38	Frosinone	1.711	1.520	1.527	1.311	1.346	1.343	47	45	555	528	1.269	875
39	Fumone	756	578	28	26	89	89	1	1	5	5	37	17
40	Gallinaro	1.017	575	21	17	52	52	1	1	7	5	35	15
41	Giuliano di Roma	779	546	80	67	170	161	1	1	14	14	48	13
42	Guarcino	553	439	206	164	162	161	11	11	19	17	99	53
43	Isola del Liri	721	297	2.597	1.798	312	312	20	19	147	135	377	193
44	Monte San Giovanni Campano	3.291	1.542	450	400	894	894	43	43	82	76	174	111
45	Morolo	605	487	160	151	144	143	1	1	52	51	61	35
46	Paliano	1.916	1.648	290	229	116	116	2	2	40	38	141	70
47	Pàstena	1.431	788	28	25	61	61	3	3	9	9	86	20
48	Pàtrica	904	774	94	68	54	54	1	1	26	25	59	42

il ramo di attività economica; non attiva, secondo alcuni gruppi di condizioni non professionali

A T T I V A				P O P O L A Z I O N E N O N A T T I V A										T O T A L E		N. d'or- dine
Credito e assicurazione		Pubblica amministratoe		T O T A L E		in attesa di prima occupazione		attendenti alle cure domestiche	altra		T O T A L E		P O P O L A Z I O N E R E S I D E N T E I N E T A D A 1 0 A N N I I N P O I			
MF	M	MF	M	MF	M	MF	M	F	MF	M	MF	M	MF	M		
—	—	21	18	562	201	2	1	36	132	74	170	75	732	366	1	
1	—	107	31	869	636	9	9	598	263	163	870	172	1.739	808	2	
25	23	725	509	7.904	6.002	258	223	5.180	2.718	1.611	8.156	1.834	16.150	7.836	3	
14	10	100	62	2.780	1.516	86	65	621	648	364	1.355	429	4.135	1.945	4	
4	4	51	42	2.464	1.479	29	19	630	496	276	1.155	295	3.619	1.774	5	
32	24	531	315	6.111	4.733	286	195	3.681	1.674	935	5.641	1.130	11.752	5.863	6	
1	1	87	59	1.748	1.090	29	28	620	505	300	1.154	328	2.902	1.418	7	
9	8	169	117	3.128	2.100	137	131	1.887	1.082	662	3.106	793	6.234	2.893	8	
2	2	31	15	1.248	899	67	20	626	346	273	1.039	223	2.287	1.122	9	
22	15	307	172	4.700	3.217	157	140	2.440	1.457	846	4.054	986	8.754	4.203	10	
6	6	106	59	2.898	1.804	89	68	1.059	854	475	2.002	543	4.900	2.347	11	
3	3	58	47	1.811	1.098	18	15	562	556	282	1.136	297	2.947	1.395	12	
—	—	12	11	453	323	1	1	228	139	86	368	87	821	410	13	
6	6	93	46	3.527	2.231	31	24	1.430	1.101	567	2.565	591	6.092	2.822	14	
—	—	16	11	1.356	711	3	3	125	283	151	411	154	1.767	865	15	
—	—	26	21	979	609	32	27	325	216	124	573	151	1.552	760	16	
—	—	16	11	636	375	1	1	153	130	71	284	72	920	447	17	
3	3	66	49	3.503	1.841	21	13	549	610	327	1.180	340	4.683	2.181	18	
32	29	582	449	8.435	5.594	488	375	3.770	2.466	1.552	6.724	1.927	15.159	7.521	19	
1	1	29	19	1.380	810	201	174	505	520	300	1.226	474	2.606	1.284	20	
2	2	8	6	540	336	4	3	188	139	75	331	78	871	414	21	
5	4	59	37	1.595	955	122	89	508	374	220	1.004	309	2.599	1.264	22	
2	2	89	69	2.680	1.793	148	132	1.360	660	353	2.168	485	4.848	2.278	23	
23	21	475	285	5.519	4.762	738	504	4.929	2.506	1.442	8.173	1.946	13.692	6.708	24	
6	6	174	132	3.383	2.530	192	166	2.199	1.233	733	3.624	899	7.007	3.429	25	
6	6	79	54	3.466	2.058	138	128	1.089	750	469	1.986	597	5.452	2.655	26	
—	—	47	40	883	589	47	46	498	229	144	774	190	1.657	779	27	
—	—	43	33	557	355	52	25	192	132	79	376	104	933	459	28	
1	1	21	15	1.068	654	56	32	314	257	129	627	161	1.695	815	29	
—	—	29	17	996	595	14	9	373	431	229	818	238	1.814	833	30	
3	3	99	77	3.084	1.970	26	22	1.139	859	451	2.024	473	5.108	2.443	31	
1	1	33	29	482	310	13	13	201	107	69	321	82	803	392	32	
32	30	392	238	6.144	4.864	337	301	4.593	1.900	1.206	6.926	1.567	13.070	6.431	33	
1	1	26	21	497	395	1	1	347	170	86	518	87	1.015	482	34	
5	4	185	122	1.704	1.474	136	128	1.574	561	347	2.271	475	3.975	1.949	35	
1	1	101	73	1.624	1.140	110	97	1.071	699	457	1.880	554	3.504	1.694	36	
—	—	22	17	1.144	651	13	12	275	236	131	524	143	1.668	794	37	
137	123	1.640	1.329	8.232	7.074	466	409	7.639	3.011	2.036	11.116	2.445	19.348	9.519	38	
1	1	25	20	942	737	16	16	645	205	142	866	158	1.808	895	39	
1	1	19	14	1.153	680	10	9	352	303	162	665	171	1.818	851	40	
2	2	76	62	1.170	866	30	26	750	394	220	1.174	246	2.344	1.112	41	
5	4	66	47	1.121	896	45	41	747	413	227	1.205	268	2.326	1.164	42	
25	24	238	131	4.437	2.909	1.224	741	2.369	2.211	1.346	5.804	2.087	10.241	4.996	43	
9	7	249	200	5.192	3.273	266	254	2.326	1.561	986	4.153	1.240	9.345	4.513	44	
4	3	59	45	1.086	916	189	148	1.062	479	288	1.730	436	2.816	1.352	45	
9	7	211	181	2.725	2.291	155	93	1.946	1.009	657	3.110	750	5.835	3.041	46	
—	—	30	17	1.598	923	13	12	322	189	90	524	102	2.122	1.025	47	
2	2	69	49	1.209	1.015	9	5	960	421	208	1.390	213	2.599	1.228	48	

Segue: TAV. 6 — Popolazione residente in età da 10 anni in poi, per sesso: attiva, secondo

N. d'or- dine	C O M U N I	P O P O L A Z I O N E											
		Agricoltura, caccia e pesca		Industrie estrattive e manifatturiere		Costruzioni e impianti		Energia elettrica gas e acqua		Trasporti e comunicazioni		Commercio e servizi vari	
		MF	M	MF	M	MF	M	MF	M	MF	M	MF	M
49	Pescosólido	910	634	69	55	110	107	—	—	11	8	32	15
50	Picinisco	1.024	551	33	31	314	307	12	12	11	10	39	28
51	Pico	1.460	973	71	59	77	70	1	1	9	6	101	51
52	Piedimonte San Germano	745	508	45	45	242	237	1	1	36	35	62	31
53	Piglio	1.526	1.035	138	109	206	205	3	3	38	38	84	63
54	Pignataro Interamna	1.052	584	58	55	127	126	1	1	5	4	15	11
55	Pofi	2.836	1.356	177	144	110	110	1	1	35	33	101	53
56	Pontecorvo	3.290	2.597	683	493	593	567	1	1	81	77	277	180
57	Ripi	3.289	2.013	165	153	187	187	2	2	44	41	154	112
58	Rocca d'Arce	310	276	124	121	60	60	—	—	18	17	28	19
59	Roccasecca	1.737	1.055	331	253	394	383	2	2	182	176	308	178
60	San Biágio Saracinisco	459	210	8	7	54	51	7	7	5	4	83	72
61	San Donato Val di Comino	984	315	240	200	821	592	2	2	28	25	108	62
62	San Giörgio a Liri	683	492	111	106	101	100	1	1	14	13	83	45
63	San Giovanni Incàrico	931	608	83	78	397	390	32	32	24	21	89	36
64	Sant'Ambrógio sul Garigliano	670	330	7	5	28	28	—	—	5	4	28	19
65	Sant'Andrea	874	372	26	23	165	165	1	1	5	5	18	8
66	Sant'Apollinare	1.264	569	122	86	127	119	—	—	11	10	83	49
67	Sant'Elia Fiumeràpido	2.092	852	265	210	763	757	20	20	22	21	146	76
68	Santopadre	1.336	722	40	33	76	76	1	1	5	4	26	10
69	San Vittore del Làzio	746	422	62	59	122	111	—	—	23	21	65	43
70	Serrone	956	701	55	50	60	57	—	—	23	19	43	31
71	Settefrati	981	474	32	29	31	31	3	3	14	14	22	12
72	Sgùrgola	977	702	141	107	152	152	5	5	60	58	71	57
73	Sora	5.310	2.294	2.084	1.716	1.575	1.566	26	26	263	253	1.058	659
74	Strangolagalli	973	641	98	80	108	108	1	1	11	10	42	31
75	Supino	887	836	321	273	286	282	1	1	31	30	157	97
76	Terelle	1.347	629	21	19	151	143	—	—	5	3	6	3
77	Torre Cajetani	486	302	24	13	1	1	—	—	5	5	10	5
78	Tòrrice	2.719	1.720	63	59	192	192	—	—	29	28	87	66
79	Trevi nel Làzio	794	410	73	49	223	214	21	21	15	14	57	36
80	Trivigliano	597	362	25	21	14	14	1	1	20	19	18	8
81	Vallecorsa	1.641	1.068	73	61	61	53	1	1	18	17	126	99
82	Vallemàio	552	303	17	17	107	93	1	1	7	6	19	14
83	Vallerotonda	655	280	49	39	621	552	4	4	22	17	367	199
84	Vèroli	8.119	4.621	552	443	817	812	4	4	109	96	464	223
85	Vicalvi	1.518	775	16	16	44	44	6	6	6	5	32	16
86	Vico nel Làzio	923	555	98	73	38	38	2	2	28	27	39	20
87	Villa Latina	760	433	46	44	58	57	1	1	14	12	44	30
88	Villa Santa Lucia	530	305	28	25	258	249	3	3	13	11	28	10
89	Villa Santo Stéfano	907	541	41	36	14	14	4	4	14	12	16	6
90	Viticuso	424	183	4	4	89	89	—	—	1	1	9	7
	Provincia	132.717	78.940	21.547	17.443	24.767	24.132	553	547	4.180	3.936	12.012	7.392

il ramo di attività economica; non attiva, secondo alcuni gruppi di condizioni non professionali

A T T I V A				P O P O L A Z I O N E N O N A T T I V A										T O T A L E		N. d'or- dine
Credito e assicurazione		Pubblica amministrazione		T O T A L E		in attesa di prima occupazione		attendente alle cure domestiche	altra		T O T A L E		POPOLAZIONE RESIDENTE IN ETÀ DA 10 ANNI IN POI			
MF	M	MF	M	MF	M	MF	M	F	MF	M	MF	M	MF	M		
1	1	31	20	1.164	840	26	21	617	384	219	1.027	240	2.191	1.080	49	
1	1	37	27	1.471	967	41	34	543	269	156	853	190	2.324	1.157	50	
1	1	74	55	1.794	1.216	8	5	866	540	345	1.414	350	3.208	1.566	51	
2	2	43	31	1.176	890	50	48	785	476	277	1.311	325	2.487	1.215	52	
4	4	63	43	2.062	1.500	117	56	1.107	482	279	1.706	335	3.768	1.835	53	
2	2	35	24	1.295	807	23	16	445	325	162	793	178	2.088	985	54	
6	6	68	52	3.334	1.755	74	43	420	635	353	1.129	396	4.463	2.151	55	
23	22	381	248	5.329	4.185	107	78	3.582	1.567	934	5.256	1.012	10.585	5.197	56	
10	8	77	56	3.928	2.572	17	15	1.514	840	500	2.371	515	6.299	3.087	57	
1	1	35	29	576	523	5	4	542	176	108	723	112	1.299	635	58	
23	22	144	104	3.121	2.203	43	34	1.853	1.040	640	2.936	674	6.057	2.877	59	
—	—	11	10	627	361	7	7	134	88	50	229	57	856	418	60	
7	6	68	48	2.258	1.240	32	21	616	607	327	1.255	348	3.513	1.588	61	
1	1	36	30	1.030	788	51	28	724	440	223	1.215	251	2.245	1.039	62	
4	4	65	51	1.625	1.220	92	88	1.153	510	331	1.755	419	3.380	1.639	63	
—	—	20	12	758	398	3	3	142	152	62	297	65	1.055	463	64	
—	—	19	16	1.108	590	2	1	139	360	189	501	190	1.609	780	65	
2	2	48	37	1.657	872	17	11	282	392	206	691	217	2.348	1.089	66	
6	6	109	65	3.423	2.007	63	51	812	800	432	1.675	483	5.098	2.490	67	
2	1	19	11	1.505	858	9	6	236	278	156	523	162	2.028	1.020	68	
2	2	58	25	1.078	683	23	18	413	303	176	739	194	1.817	877	69	
3	3	37	25	1.177	886	74	46	645	304	163	1.023	209	2.200	1.095	70	
2	2	28	18	1.113	583	14	10	204	196	97	414	107	1.527	690	71	
2	2	54	41	1.462	1.124	120	111	940	567	317	1.627	428	3.089	1.552	72	
57	54	661	433	11.034	7.001	362	302	4.458	3.136	1.861	7.956	2.163	18.990	9.164	73	
2	2	30	25	1.265	898	27	17	519	356	204	902	221	2.167	1.119	74	
7	7	78	57	1.768	1.583	213	167	1.760	582	361	2.555	528	4.323	2.111	75	
—	—	28	21	1.558	818	1	1	61	163	75	225	76	1.783	894	76	
—	—	11	7	537	333	4	4	161	110	65	275	69	812	402	77	
2	1	61	41	3.153	2.107	130	66	1.059	730	418	1.919	484	5.072	2.591	78	
1	1	55	46	1.239	791	71	54	525	347	174	943	228	2.182	1.019	79	
1	1	24	15	700	441	15	5	195	145	80	355	85	1.055	526	80	
4	4	63	51	1.987	1.354	19	19	930	448	251	1.397	270	3.384	1.624	81	
2	2	17	13	722	449	62	25	269	226	116	557	141	1.279	590	82	
2	2	51	31	1.771	1.124	108	59	548	535	309	1.191	368	2.962	1.492	83	
27	25	499	306	10.591	6.535	137	99	3.067	2.478	1.382	5.682	1.481	16.273	8.016	84	
1	1	41	31	1.664	894	46	20	185	329	180	560	200	2.224	1.094	85	
1	1	43	34	1.172	750	24	19	389	273	146	686	165	1.858	915	86	
1	1	28	22	952	600	7	6	263	192	109	462	115	1.414	715	87	
—	—	17	15	877	618	13	10	472	334	187	819	197	1.696	815	88	
—	—	32	23	1.028	636	16	13	349	257	108	622	121	1.650	757	89	
—	—	11	8	538	292	—	—	108	121	71	229	71	767	363	90	
657	592	11.007	7.680	207.440	140.662	8.788	6.635	99.025	60.236	35.210	168.049	41.845	375.489	182.507		

TAV. 7 — Popolazione residente attiva, per sesso: addetta al ramo dell'agricoltura,

N. d'or- dine	COMUNI	ADDETTI ALL'AGRICOLTURA, CACCIA E PESCA											
		Indipendenti				Coadiuvanti di indipendenti		Dipendenti				TOTALE	
		conduttori non coltivatori e altri amministratori		conduttori coltivatori e altri lavoratori in proprio		MF	M	dirigenti e impiegati		altri		MF	M
		MF	M	MF	M			MF	M	MF	M		
1	Acquafondata	2	2	192	78	194	61	—	—	11	4	399	145
2	Acuto	4	4	264	261	227	122	1	1	33	20	529	408
3	Alatri	22	20	2.153	1.767	2.282	1.280	2	2	652	579	5.111	3.648
4	Alvito	5	4	728	461	985	250	5	5	266	143	1.989	863
5	Amaseno	26	21	597	552	1.246	470	2	2	237	148	2.108	1.193
6	Anagni	39	28	1.654	1.459	1.591	970	1	1	448	384	3.733	2.842
7	Aquino	16	8	396	302	619	216	—	—	140	85	1.171	611
8	Arce	16	7	839	493	554	159	—	—	187	76	1.596	735
9	Arnara	21	17	359	295	490	269	1	1	105	89	976	671
10	Arpino	7	6	1.231	937	1.498	700	—	—	99	59	2.835	1.702
11	Atina	51	29	575	401	795	291	—	—	77	42	1.498	763
12	Ausonia	4	3	412	339	617	210	—	—	462	279	1.495	831
13	Belmonte Castello	4	4	167	119	99	45	—	—	52	33	322	201
14	Boville Ernica	12	12	841	681	1.455	632	1	1	477	283	2.786	1.609
15	Brocco	1	1	351	257	779	259	—	—	30	21	1.161	538
16	Campoli Appennino	17	11	247	219	478	187	1	1	123	107	866	525
17	Casalattico	16	13	194	156	299	113	—	—	49	29	558	311
18	Casalvieri	6	2	955	727	1.884	617	—	—	221	138	3.066	1.484
19	Cassino	14	8	1.674	1.238	2.629	880	1	1	350	163	4.668	2.290
20	Castelliri	4	2	392	222	443	119	—	—	18	9	857	352
21	Castelnuovo Parano	16	5	118	99	197	89	—	—	147	95	478	288
22	Castrocielo	36	23	479	401	682	216	1	1	58	24	1.256	665
23	Castro dei Volsci	16	8	880	690	975	434	1	1	120	74	1.992	1.207
24	Ceccano	18	9	1.046	950	524	452	3	3	177	166	1.768	1.580
25	Ceprano	23	11	686	501	766	394	1	1	33	24	1.509	931
26	Cervaro	17	7	1.110	782	1.302	387	—	—	113	71	2.542	1.247
27	Colfelice	1	1	282	196	274	122	1	1	76	37	634	357
28	Colleparado	5	4	94	83	158	54	—	—	179	127	436	268
29	Colle San Magno	12	10	239	209	418	194	—	—	242	113	911	526
30	Coreno Ausonio	8	6	356	306	414	135	—	—	101	55	879	502
31	Espèria	17	9	755	683	904	408	—	—	728	444	2.404	1.544
32	Falvaterra	8	8	99	75	188	76	—	—	6	3	301	162
33	Ferentino	47	33	1.790	1.561	1.183	635	1	1	547	496	3.568	2.726
34	Filettino	31	31	59	58	51	39	—	—	221	160	362	288
35	Fiuggi	4	3	331	304	118	112	—	—	72	71	525	490
36	Fontana Liri	4	2	340	142	198	41	1	1	33	23	576	209
37	Fontechiari	4	4	302	223	533	162	1	1	54	35	894	425
38	Frosinone	21	17	982	918	570	458	4	4	134	123	1.711	1.520
39	Fumone	11	5	299	267	332	218	4	4	110	84	756	578
40	Gallinaro	6	6	420	319	521	200	—	—	70	50	1.017	575
41	Giuliano di Roma	21	11	327	297	341	172	—	—	90	66	779	546
42	Guarcino	6	4	252	233	223	137	1	1	71	64	553	439
43	Isola del Liri	1	1	450	209	244	68	1	1	25	18	721	297
44	Monte San Giovanni Campano	43	20	1.413	730	1.597	637	3	3	235	152	3.291	1.542
45	Morolo	12	11	228	219	145	92	—	—	220	165	605	487
46	Paliano	25	22	834	800	673	483	7	7	377	336	1.916	1.648
47	Pàstena	6	3	445	396	892	336	—	—	88	53	1.431	788
48	Pàtrica	3	3	365	341	250	176	6	6	280	248	904	774

caccia e pesca e ad altri rami di attività economica, secondo la condizione sociale

ADDETTI AD ALTRI RAMI DI ATTIVITÀ ECONOMICA												TOTALE POPOLAZIONE RESIDENTE ATTIVA		N. d'or- dine
Indipendenti				Coadiuvanti di indipendenti		Dipendenti				TOTALE		MF	M	
amministratori e liberi professionisti		lavoratori in proprio		MF	M	dirigenti e impiegati		altri		MF	M			
MF	M	MF	M			MF	M	MF	M			MF	M	
1	1	17	15	7	2	18	14	120	114	163	146	562	291	1
1	1	68	53	15	11	84	17	172	146	340	228	869	636	2
43	39	585	488	127	97	487	305	1.641	1.425	2.883	2.354	7.994	6.002	3
14	14	136	116	34	25	98	58	509	440	791	653	2.780	1.516	4
4	2	99	59	18	13	34	28	201	184	356	286	2.464	1.479	5
58	58	351	291	87	75	404	230	1.478	1.237	2.378	1.891	6.111	4.733	6
7	6	111	85	12	5	74	51	373	332	577	479	1.748	1.090	7
27	26	196	161	30	23	152	105	1.127	1.050	1.532	1.365	3.128	2.100	8
8	8	71	53	11	10	27	14	155	143	272	228	1.248	899	9
36	33	246	196	33	30	259	143	1.291	1.113	1.865	1.515	4.700	3.217	10
22	18	235	175	65	40	113	66	965	742	1.400	1.041	2.898	1.804	11
7	7	112	95	22	18	48	37	127	110	316	267	1.811	1.098	12
—	—	13	11	—	—	7	5	111	106	131	122	453	323	13
9	8	113	97	36	25	72	38	511	454	741	622	3.527	2.231	14
2	2	32	28	13	9	15	10	133	124	195	173	1.356	711	15
—	—	27	15	5	2	15	9	66	58	113	84	979	609	16
2	2	9	8	2	1	15	9	50	44	78	64	636	375	17
16	14	102	76	25	20	55	37	239	210	437	357	3.503	1.841	18
111	106	591	486	163	115	463	348	2.439	2.249	3.767	3.304	8.435	5.594	19
7	7	51	36	6	5	25	15	434	395	523	458	1.380	810	20
3	3	19	19	10	4	11	8	19	14	62	48	540	336	21
2	2	43	32	4	2	56	36	234	218	339	290	1.595	955	22
5	5	109	80	30	22	57	42	487	437	688	586	2.680	1.793	23
34	29	354	286	76	64	257	175	3.030	2.628	3.751	3.182	5.519	4.762	24
18	17	234	170	67	48	165	124	1.390	1.240	1.874	1.599	3.383	2.530	25
15	14	178	145	53	38	64	42	614	572	924	811	3.466	2.058	26
7	7	31	29	4	3	30	24	177	169	249	232	883	589	27
2	2	24	20	10	2	34	26	51	37	121	87	557	355	28
—	—	37	22	6	4	17	11	97	91	157	128	1.068	654	29
4	4	46	42	10	6	22	12	35	29	117	93	996	595	30
13	13	117	106	17	13	69	50	464	244	680	426	3.084	1.970	31
—	—	20	14	6	4	29	24	126	106	181	148	482	310	32
55	55	469	372	102	86	357	217	1.593	1.408	2.576	2.138	6.144	4.864	33
2	2	46	36	21	15	17	11	49	43	135	107	497	395	34
8	8	206	174	65	50	143	99	757	644	1.179	984	1.704	1.474	35
14	12	118	90	26	19	110	87	780	723	1.048	931	1.624	1.140	36
1	1	30	24	11	6	22	17	186	178	250	226	1.144	651	37
158	149	814	667	206	175	1.490	1.188	3.853	3.375	6.521	5.554	8.232	7.074	38
1	1	32	26	12	6	18	14	123	112	186	159	942	737	39
6	6	26	22	5	2	17	12	82	63	136	105	1.153	680	40
3	1	58	33	3	1	39	29	288	256	391	320	1.170	866	41
18	18	97	75	20	17	48	29	385	318	568	457	1.121	890	42
71	67	380	261	82	47	332	219	2.851	2.018	3.716	2.612	4.437	2.909	43
20	19	238	204	35	24	129	94	1.479	1.390	1.901	1.731	5.192	3.273	44
12	11	106	87	11	7	47	32	305	292	481	429	1.086	916	45
6	5	147	115	36	25	111	80	509	418	809	643	2.725	2.291	46
5	5	52	43	5	4	24	12	81	71	167	135	1.598	923	47
4	3	75	54	20	11	52	36	154	137	305	241	1.209	1.015	48

Segue: TAV. 7 — Popolazione residente, attiva, per sesso: addetta al ramo dell'agricoltura,

N. d'or- dine	COMUNI	ADDETTI ALL'AGRICOLTURA, CACCIA E PESCA											
		Indipendenti				Coadiuvanti di indipendenti		Dipendenti				TOTALE	
		conduttori non coltivatori e altri amministratori		conduttori coltivatori e altri lavoratori in proprio		MF	M	dirigenti e impiegati		altri			
		MF	M	MF	M			MF	M	MF	M	MF	M
49	Pescosòlido	1	1	367	310	437	240	1	1	104	82	910	634
50	Picinisco	2	2	435	302	539	205	1	1	47	41	1.024	551
51	Pico	9	6	571	498	731	343	2	2	147	124	1.460	973
52	Piedimonte San Germano	14	9	309	267	325	167	—	—	97	65	745	508
53	Piglio	37	35	551	509	521	233	2	2	415	256	1.526	1.035
54	Pignataro Interamna	6	6	348	286	443	192	—	—	255	100	1.052	584
55	Pofi	1	1	786	621	1.789	614	—	—	260	120	2.836	1.356
56	Pontecorvo	37	30	1.341	1.235	1.714	1.169	1	1	197	162	3.290	2.597
57	Ripi	10	8	933	795	1.998	986	1	1	347	223	3.289	2.013
58	Rocca d'Arce	7	6	158	141	103	91	—	—	42	38	310	276
59	Roccasecca	8	7	753	584	851	376	2	2	123	86	1.737	1.055
60	San Biagio Saracinisco	—	—	182	124	274	85	—	—	3	1	459	210
61	San Donato Val di Comino	5	2	281	171	190	37	—	—	508	105	984	315
62	San Giòrgio a Liri	3	3	335	267	273	154	—	—	72	68	683	492
63	San Giovanni Incàrico	8	7	343	299	462	238	1	1	117	63	931	608
64	Sant'Ambrògio sul Garigliano	—	—	196	164	333	91	—	—	141	75	670	330
65	Sant'Andrea	7	6	147	127	204	47	—	—	516	192	874	372
66	Sant'Apollinare	9	3	415	335	712	165	—	—	128	66	1.264	569
67	Sant'Elia Fiumerapido	17	11	694	422	910	276	1	1	470	142	2.092	852
68	Santopadre	5	4	395	324	864	369	—	—	72	25	1.336	722
69	San Vittore del Làzio	6	5	238	197	327	103	2	2	173	115	746	422
70	Serrone	20	12	315	291	286	166	1	1	334	231	956	701
71	Settefrati	23	3	290	219	533	156	—	—	135	96	981	474
72	Sgurgola	8	8	476	389	344	196	—	—	149	109	977	702
73	Sora	14	8	2.095	1.301	2.789	776	2	1	410	208	5.310	2.294
74	Strangolagalli	29	18	385	324	408	210	—	—	151	89	973	641
75	Supino	10	10	229	207	85	79	—	—	563	540	887	836
76	Terelle	1	1	364	249	711	268	—	—	271	111	1.347	629
77	Torre Cajetani	—	—	207	190	238	75	—	—	41	37	486	302
78	Tòrrice	4	4	864	728	1.777	939	1	1	73	48	2.719	1.720
79	Trevi nel Làzio	2	2	398	259	192	79	—	—	202	70	794	410
80	Trivigliano	1	1	165	140	320	144	—	—	111	77	597	362
81	Vallecorsa	33	17	615	555	666	283	—	—	327	213	1.641	1.068
82	Vallemàio	—	—	140	126	192	79	—	—	220	98	552	303
83	Vallerotonda	2	2	421	220	160	34	1	1	71	23	655	280
84	Vèroli	45	28	2.372	1.822	3.909	1.681	13	13	1.780	1.077	8.119	4.621
85	Vicalvi	—	—	389	245	542	165	—	—	587	365	1.518	775
86	Vico nel Làzio	1	1	339	246	339	135	—	—	244	173	923	555
87	Villa Latina	10	5	300	209	385	179	—	—	65	40	760	433
88	Villa Santa Lucia	9	5	185	164	170	82	1	1	165	53	530	305
89	Villa Santo Stéfano	27	17	201	182	304	104	—	—	375	238	907	541
90	Viticuso	—	—	150	97	225	69	—	—	49	17	424	183
	Provincia	1.140	773	49.880	39.097	62.412	26.857	84	83	19.201	12.130	132.717	78.940

caccia e pesca e ad altri rami, di attività economica, secondo la condizione sociale

ADDETTI AD ALTRI RAMI DI ATTIVITÀ ECONOMICA												T O T A L E		N. d'or- dine
Indipendenti				Coadiuvanti di indipendenti		Dipendenti				T O T A L E		POPOLAZIONE RESIDENTE ATTIVA		
amministratori e liberi professionisti		lavoratori in proprio				dirigenti e impiegati		altri				MF	M	
MF	M	MF	M	MF	M	MF	M	MF	M	MF	M	MF	M	
1	1	42	30	5	5	25	14	181	156	254	206	1.164	840	49
4	4	46	40	8	7	29	18	360	347	447	416	1.471	967	50
13	11	97	79	25	13	51	32	148	108	334	243	1.794	1.216	51
8	8	76	57	10	8	37	25	300	284	431	382	1.176	890	52
15	14	74	64	15	15	54	36	378	336	536	465	2.062	1.500	53
5	5	29	25	3	3	26	16	180	174	243	223	1.295	807	54
4	4	123	91	38	24	48	35	285	245	498	399	3.334	1.755	55
28	26	398	335	72	60	295	195	1.246	972	2.039	1.588	5.329	4.185	56
17	16	156	127	49	41	62	40	355	335	639	559	3.928	2.572	57
2	2	43	39	23	23	20	14	178	169	266	247	576	523	58
24	24	335	247	105	82	157	119	763	676	1.384	1.148	3.121	2.203	59
—	—	89	77	5	5	10	8	64	61	168	151	627	361	60
11	11	135	95	26	16	55	34	1.047	769	1.274	925	2.258	1.240	61
8	8	96	75	16	9	29	22	198	182	347	296	1.030	788	62
1	1	91	51	7	7	56	41	539	512	694	612	1.625	1.220	63
3	3	38	32	5	—	18	9	24	24	88	68	758	398	64
4	4	34	24	6	4	16	13	174	173	234	218	1.108	590	65
4	4	127	114	18	4	39	29	205	152	393	303	1.657	872	66
15	12	139	114	42	21	86	61	1.049	947	1.331	1.155	3.423	2.007	67
1	—	29	21	6	1	17	8	116	106	169	136	1.505	858	68
13	13	64	56	10	6	53	21	192	165	332	261	1.078	683	69
2	2	53	50	12	8	30	15	124	110	221	185	1.177	886	70
4	4	31	26	10	8	24	16	63	55	132	109	1.113	583	71
10	10	91	72	10	9	34	24	340	307	485	422	1.462	1.124	72
148	136	981	750	216	155	603	415	3.776	3.251	5.724	4.707	11.034	7.001	73
6	6	63	48	11	7	26	20	186	176	292	257	1.265	898	74
9	9	204	163	44	34	66	45	558	496	851	747	1.768	1.583	75
2	2	20	15	2	2	22	15	165	155	211	189	1.558	818	76
1	1	15	8	5	4	10	6	20	12	51	31	537	333	77
25	25	86	70	16	14	50	31	257	247	434	387	3.153	2.107	78
6	6	92	68	8	5	34	27	305	275	445	381	1.239	791	79
2	2	29	22	12	8	21	12	39	35	103	79	700	441	80
4	4	110	91	43	39	50	39	139	113	346	286	1.987	1.354	81
3	3	20	20	1	1	15	11	131	111	170	146	722	449	82
4	4	220	164	169	64	45	26	678	586	1.116	844	1.771	1.124	83
44	40	451	353	120	64	375	258	1.482	1.199	2.472	1.914	10.591	6.535	84
5	5	24	16	15	9	38	28	64	61	146	119	1.664	894	85
6	6	77	58	19	17	23	15	124	99	249	195	1.172	750	86
4	4	68	60	10	7	19	12	91	84	192	167	952	600	87
—	—	29	18	12	8	17	14	289	273	347	313	877	618	88
1	1	33	25	3	3	24	16	60	50	121	95	1.028	636	89
1	1	22	20	—	—	9	6	82	82	114	109	538	292	90
1.330	1.253	12.251	9.702	2.896	2.060	8.950	6.130	49.296	42.577	74.723	61.722	207.440	140.662	

TAV. 8 — Famiglie residenti: in totale; col capo famiglia addetto al ramo dell'agricoltura,

N. d'or- dine	COMUNE	TOTALE FAMIGLIE RESIDENTI		FAMIGLIE CON CAPI FAMIGLIA ADDETTI ALL'AGRICOLTURA, CACCIA									
				Indipendenti				Coadiuvanti di indipendenti		Dipendenti			
		conduttori non coltivatori e altri amministratori		conduttori coltivatori e altri lavoratori in proprio						dirigenti e impiegati		altri	
		famiglie	componenti	famiglie	componenti					famiglie	componenti	famiglie	componenti
1	Acquafondata	251	872	2	11	106	361	—	—	—	—	5	13
2	Acuto	509	2.036	3	14	226	1.040	3	13	—	—	13	52
3	Alatri	4.258	20.112	17	76	1.674	8.829	4	20	2	15	322	1.476
4	Alvito	1.234	4.920	3	15	538	2.427	5	16	5	21	115	432
5	Amaseno	1.040	4.642	24	82	547	2.796	—	—	1	6	130	474
6	Anagni	3.354	14.370	33	112	1.446	6.894	7	20	1	3	289	1.168
7	Aquino	867	3.665	11	37	302	1.551	—	—	—	—	76	326
8	Arce	1.803	7.594	14	30	559	2.431	—	—	—	—	64	270
9	Arnara	600	2.869	17	52	288	1.645	3	16	—	—	50	193
10	Arpino	2.429	10.280	5	23	974	4.819	2	7	—	—	48	184
11	Atina	1.416	5.948	46	139	441	1.984	1	8	—	—	31	115
12	Ausonia	920	3.580	4	11	332	1.504	2	8	—	—	175	713
13	Belmonte Castello	227	988	2	7	95	479	—	—	—	—	18	60
14	Boville Ernica	1.554	7.830	10	53	706	4.060	4	14	—	—	135	553
15	Brocco	414	2.261	1	7	279	1.589	—	—	—	—	13	59
16	Campoli Appennino	455	1.878	16	39	230	1.130	8	29	—	—	83	324
17	Casalattico	267	1.121	15	46	148	686	1	7	—	—	15	61
18	Casalvieri	1.322	5.642	4	18	822	3.816	12	64	—	—	92	375
19	Cassino	4.505	19.141	11	39	1.357	6.346	3	11	—	—	162	582
20	Castelliri	660	3.249	3	13	230	1.283	—	—	—	—	13	46
21	Castelnuovo Parano	234	1.056	15	45	102	540	1	6	—	—	51	215
22	Castrocielo	788	3.174	27	86	416	1.913	—	—	1	3	29	93
23	Castro dei Volsci	1.384	5.853	16	57	720	3.275	8	26	—	—	50	192
24	Ceccano	3.789	16.644	13	23	922	4.534	4	20	2	15	85	354
25	Ceprano	1.920	8.721	16	70	507	2.531	4	21	1	4	14	41
26	Cervaro	1.736	6.648	15	46	865	3.502	—	—	—	—	50	177
27	Colfelice	535	2.064	1	4	229	980	—	—	1	4	47	153
28	Colleparado	281	1.203	4	10	77	429	—	—	—	—	89	398
29	Colle San Magno	488	2.129	9	27	219	1.145	5	19	—	—	87	377
30	Coreno Ausonio	556	2.192	8	29	306	1.366	—	—	—	—	47	157
31	Espèria	1.572	6.147	16	39	671	3.096	2	9	—	—	342	1.318
32	Falvaterra	221	960	7	24	86	449	—	—	—	—	1	3
33	Ferentino	4.120	16.225	41	110	1.578	6.700	1	3	1	3	335	1.346
34	Filettino	325	1.174	24	116	44	196	—	—	—	—	80	359
35	Fiuggi	1.164	4.992	3	19	307	1.458	—	—	—	—	45	193
36	Fontana Liri	1.048	4.155	3	7	159	718	—	—	—	—	15	54
37	Fontechiari	447	2.139	4	23	253	1.310	—	—	1	5	23	95
38	Frosinone	5.826	24.391	16	65	895	4.504	—	—	3	8	91	385
39	Fumone	520	2.256	8	17	247	1.241	—	—	4	13	37	143
40	Gallinaro	562	2.209	6	24	357	1.541	5	21	—	—	31	121
41	Giuliano di Roma	720	2.841	16	45	282	1.334	—	—	—	—	47	183
42	Guarcino	683	2.889	5	15	222	1.096	—	—	1	6	26	117
43	Ìsola del Liri	3.001	12.512	1	5	227	1.113	1	5	1	6	11	44
44	Monte San Giovanni Campano	2.389	12.220	31	119	819	4.535	1	7	3	13	96	393
45	Morolo	799	3.448	10	35	199	961	1	3	—	—	97	434
46	Paliano	1.680	7.199	25	103	761	3.657	1	6	7	25	209	872
47	Pàstena	636	2.513	6	16	426	1.890	8	24	—	—	41	149
48	Pàtrica	834	3.188	3	15	312	1.345	—	—	5	20	156	650

caccia e pesca e ad altri rami di attività economica, per condizione sociale del capo famiglia

E PESCA		FAMIGLIE CON CAPI FAMIGLIA ADDETTI AD ALTRI RAMI DI ATTIVITÀ ECONOMICA												N. d'or dine
T O T A L E		Indipendenti				Coadiuvanti di indipendenti		Dipendenti				T O T A L E		
		amministratori e liberi professionisti		lavoratori in proprio				dirigenti e impiegati		altri				
famiglie	componenti	famiglie	componenti	famiglie	componenti	famiglie	componenti	famiglie	componenti	famiglie	componenti	famiglie	componenti	
113	385	—	—	14	66	—	—	13	41	76	306	103	413	1
245	1.119	1	2	46	182	1	11	12	36	64	287	124	518	2
2.019	10.416	33	154	442	2.052	14	54	218	869	791	3.779	1.498	6.908	3
666	2.911	8	32	94	421	3	17	41	155	192	780	338	1.405	4
702	3.358	2	13	63	306	—	—	22	84	96	410	183	813	5
1.776	8.206	41	170	246	1.110	5	21	134	515	707	3.089	1.133	4.905	6
389	1.914	7	31	83	353	—	—	44	149	202	887	336	1.420	7
637	2.731	17	73	134	599	3	10	87	321	526	2.483	767	3.486	8
358	1.906	4	15	49	211	2	10	13	45	77	384	145	665	9
1.029	5.033	27	86	186	747	4	13	123	428	642	2.748	982	4.022	10
519	2.246	12	59	160	690	6	21	59	232	499	2.178	736	3.180	11
513	2.236	6	21	82	346	1	2	34	109	56	239	179	717	12
115	546	—	—	7	38	—	—	6	15	48	192	61	245	13
855	4.680	5	19	81	410	—	—	29	115	186	880	301	1.424	14
293	1.655	1	2	25	133	—	—	9	42	56	285	91	462	15
337	1.522	—	—	15	53	—	—	8	29	35	135	58	217	16
179	800	2	2	7	46	—	—	11	26	28	121	48	195	17
930	4.273	7	33	66	276	1	7	23	94	103	426	200	836	18
1.533	6.978	92	397	462	2.193	11	48	272	990	1.555	6.808	2.392	10.436	19
246	1.342	4	21	31	168	—	—	13	58	242	1.263	290	1.510	20
169	806	3	13	17	86	—	—	5	15	6	33	31	147	21
473	2.095	1	6	35	130	—	—	32	134	133	519	201	789	22
794	3.550	4	9	76	342	1	3	34	133	281	1.190	396	1.677	23
1.026	4.946	24	94	250	1.158	8	36	136	585	1.585	7.347	2.003	9.220	24
542	2.867	12	38	150	707	6	36	85	362	838	3.829	1.091	4.972	25
930	3.725	10	35	136	570	1	4	39	129	365	1.553	551	2.291	26
278	1.141	3	17	23	83	—	—	20	59	117	508	163	667	27
170	837	2	8	17	63	1	3	6	22	26	131	52	227	28
320	1.568	—	—	17	76	—	—	12	65	46	199	75	340	29
361	1.552	3	11	38	176	—	—	11	38	20	92	72	317	30
1.031	4.462	11	41	86	317	1	6	45	144	145	494	288	1.002	31
94	476	—	—	14	51	—	—	10	41	60	278	84	370	32
1.956	8.162	43	180	349	1.572	—	—	166	625	886	3.867	1.444	6.244	33
148	671	—	—	35	121	—	—	7	19	26	113	68	253	34
355	1.670	8	41	161	739	3	12	74	273	423	1.820	669	2.885	35
177	779	8	41	89	372	1	2	77	292	477	2.041	652	2.748	36
281	1.438	1	4	20	83	—	—	14	50	76	335	111	502	37
1.005	4.962	124	555	650	2.824	8	41	992	3.834	2.011	8.989	3.785	16.243	38
296	1.414	1	8	27	104	—	—	9	34	72	295	109	441	39
399	1.707	5	24	19	70	—	—	10	31	25	96	59	221	40
345	1.562	1	1	25	115	—	—	22	82	133	598	181	796	41
254	1.234	14	90	64	265	—	—	22	87	181	790	281	1.232	42
241	1.173	58	271	235	993	14	51	196	714	1.608	7.175	2.111	9.204	43
950	5.067	14	90	154	844	—	—	68	273	865	4.547	1.101	5.754	44
307	1.433	9	51	67	265	—	—	19	72	168	874	263	1.262	45
1.003	4.663	4	12	105	458	2	9	58	225	247	1.066	416	1.770	46
481	2.079	3	18	33	140	—	—	12	45	26	101	74	304	47
476	2.030	2	9	45	199	1	3	22	80	77	324	147	615	48

Segue: TAV. 8 — Famiglie residenti: in totale; col capo famiglia addetto al ramo dell'agricoltura,

N. d'or- dine	C O M U N I	T O T A L E FAMIGLIE RESIDENTI		FAMIGLIE CON CAPI FAMIGLIA ADDETTI ALL'AGRICOLTURA, CACCIA									
				I n d i p e n d e n t i				C o a d j u v a n t i d i i n d i p e n d e n t i		D i p e n d e n t i			
		c o n d u t t o r i n o n c o l t i v a t o r i e a l t r i a m m i n i s t r a t o r i		c o n d u t t o r i c o l t i v a t o r i e a l t r i l a v o r a t o r i i n p r o p r i o		C o a d j u v a n t i d i i n d i p e n d e n t i		d i r i g e n t i e i m p i e g a t i		a l t r i			
		famiglie	componenti	famiglie	componenti			famiglie	componenti	famiglie	componenti	famiglie	componenti
49	Pescosólido	568	2.705	1	3	279	1.505	1	5	—	—	49	230
50	Picinisco	690	2.879	2	12	307	1.409	—	—	1	6	20	88
51	Pico	925	4.036	8	25	527	2.564	1	3	2	9	78	317
52	Piedimonte San Germano	815	3.087	10	32	287	1.286	—	—	—	—	62	233
53	Piglio	1.106	4.630	32	140	492	2.267	—	—	1	7	203	807
54	Pignataro Interamna	617	2.589	5	18	291	1.434	1	4	—	—	96	359
55	Pofi	1.236	5.657	1	3	704	3.621	—	—	—	—	110	402
56	Pontecorvo	2.908	13.306	30	118	1.257	6.862	4	14	1	4	106	413
57	Ripi	1.430	7.742	8	25	786	4.762	—	—	1	11	130	623
58	Rocca d'Arce	366	1.583	6	22	147	743	—	—	—	—	26	99
59	Roccasecca	1.784	7.428	6	26	629	2.939	5	20	2	7	81	312
60	San Biagio Saracinisco	293	1.063	—	—	146	574	—	—	—	—	1	3
61	San Donato Val di Comino	1.054	4.248	5	21	182	832	—	—	—	—	135	486
62	San Giòrgio a Liri	679	2.778	3	11	281	1.346	—	—	—	—	57	217
63	San Giovanni Incàrico	899	4.177	7	19	305	1.652	—	—	1	7	51	242
64	Sant'Ambrògio sul Garigliano	321	1.308	—	—	179	760	—	—	—	—	44	159
65	Sant'Andrea	466	2.036	6	17	124	632	—	—	—	—	121	508
66	Sant'Apollinare	708	2.883	7	17	368	1.662	—	—	—	—	51	207
67	Sant'Elia Fiumerápido	1.645	6.448	15	37	485	1.931	—	—	1	4	119	372
68	Santopadre	503	2.498	4	24	343	1.793	—	—	—	—	22	82
69	San Vittore del Làzio	563	2.231	6	15	216	975	1	4	2	9	54	197
70	Serrone	643	2.789	17	69	263	1.216	—	—	1	7	152	709
71	Settefrati	457	1.935	20	39	257	1.240	—	—	—	—	66	263
72	Sgurgola	1.040	3.652	5	17	389	1.537	1	5	—	—	90	366
73	Sora	5.132	23.562	9	34	1.459	7.539	6	31	1	9	139	576
74	Strangolagalli	561	2.818	27	60	307	1.688	—	—	—	—	39	159
75	Supino	1.308	5.409	8	40	197	885	—	—	—	—	393	1.766
76	Terelle	491	2.274	1	4	289	1.418	—	—	—	—	75	326
77	Torre Cajetani	242	1.066	—	—	161	721	—	—	—	—	22	88
78	Tòrrice	1.093	6.496	4	18	746	4.812	4	22	1	5	18	79
79	Trevi nel Làzio	641	2.694	2	3	253	1.116	1	3	—	—	33	157
80	Trivigliano	279	1.349	—	—	143	786	—	—	—	—	40	178
81	Vallecorsa	1.044	4.045	33	67	520	2.226	—	—	—	—	152	568
82	Vallemàio	363	1.552	—	—	120	600	—	—	—	—	75	282
83	Vallerotonda	979	3.682	2	9	253	890	—	—	1	2	20	87
84	Vèroli	3.848	20.663	36	164	1.775	10.653	2	9	12	75	478	2.532
85	Vicalvi	608	2.661	—	—	257	1.287	—	—	—	—	199	805
86	Vico nel Làzio	535	2.335	1	9	241	1.204	—	—	—	—	77	336
87	Villa Latina	429	1.681	8	17	243	1.034	—	—	—	—	26	99
88	Villa Santa Lucia	568	2.176	7	15	172	763	—	—	1	2	50	186
89	Villa Santo Stéfano	556	2.034	26	60	171	762	—	—	—	—	176	693
90	Viticuso	235	953	—	—	113	492	—	—	—	—	12	39
	Provincia	106.971	465.278	958	3.228	40.172	197.447	124	532	69	334	8.029	33.142

caccia e pesca e ad altri rami di attività economica, per condizione sociale del capo famiglia

E PESCA		FAMIGLIE CON CAPI FAMIGLIA ADDETTI AD ALTRI RAMI DI ATTIVITÀ ECONOMICA												N. d'or- dine
TOTALE		Indipendenti				Coadiuvanti di indipendenti		Dipendenti				TOTALE		
		amministratori e liberi professionisti		lavoratori in proprio				dirigenti e impiegati		altri				
famiglie	componenti	famiglie	componenti	famiglie	componenti	famiglie	componenti	famiglie	componenti	famiglie	componenti	famiglie	componenti	
330	1.743	1	13	28	130	—	—	11	53	73	340	113	536	49
330	1.515	4	20	36	157	—	—	15	53	209	913	264	1.143	50
616	2.918	10	50	71	351	—	—	27	113	65	272	173	786	51
359	1.551	7	33	51	223	1	4	23	90	207	813	289	1.163	52
728	3.221	8	46	49	230	1	2	20	73	121	544	199	895	53
393	1.815	3	11	19	87	—	—	15	52	91	404	128	554	54
815	4.026	4	18	86	371	—	—	24	98	145	641	259	1.128	55
1.398	7.411	23	96	294	1.386	—	—	153	586	593	2.569	1.063	4.637	56
925	5.421	13	74	105	527	—	—	29	104	152	719	299	1.424	57
179	864	—	—	32	154	—	—	8	25	80	357	120	536	58
723	3.304	16	67	230	1.052	13	48	86	344	363	1.587	708	3.098	59
147	577	—	—	58	199	2	8	8	28	39	169	107	404	60
322	1.339	6	25	83	371	—	—	30	113	418	1.924	537	2.433	61
341	1.574	7	45	64	254	—	—	24	99	80	344	175	742	62
364	1.920	—	—	55	245	—	—	30	120	288	1.358	373	1.723	63
223	919	1	2	32	141	—	—	11	32	20	100	64	275	64
251	1.157	4	24	20	90	—	—	9	39	92	405	125	558	65
426	1.886	1	2	87	373	—	—	26	99	60	245	174	719	66
620	2.344	11	50	101	436	—	—	61	214	666	2.902	839	3.602	67
369	1.899	—	—	15	75	—	—	7	23	54	227	76	325	68
279	1.200	8	39	51	229	—	—	17	57	98	414	174	739	69
433	2.001	2	7	40	185	—	—	11	61	57	265	110	518	70
343	1.542	2	12	23	95	1	2	11	37	27	126	64	272	71
485	1.925	10	48	65	245	—	—	22	72	202	756	299	1.121	72
1.614	8.189	113	511	667	3.074	31	144	296	1.238	1.614	7.717	2.721	12.684	73
373	1.907	5	26	41	197	—	—	16	65	74	369	136	657	74
598	2.691	6	20	140	637	2	5	33	138	253	1.154	434	1.954	75
365	1.748	—	—	13	62	—	—	8	35	78	350	99	447	76
183	809	1	5	11	54	—	—	5	21	8	43	25	123	77
773	4.936	15	81	55	313	—	—	26	111	105	529	201	1.034	78
289	1.279	2	11	57	261	2	7	18	71	159	710	238	1.000	79
183	964	2	11	17	84	—	—	11	40	27	129	57	264	80
705	2.861	2	10	80	346	1	5	27	109	65	253	175	723	81
195	882	3	15	11	53	—	—	6	24	84	368	104	460	82
276	988	4	17	130	640	1	5	21	72	350	1.424	506	2.158	83
2.303	13.433	28	120	294	1.389	3	13	138	498	593	2.957	1.056	4.977	84
456	2.092	4	24	14	62	—	—	18	75	33	148	69	309	85
319	1.549	4	17	40	187	—	—	12	44	52	216	108	464	86
277	1.150	2	8	39	182	1	6	10	32	35	135	87	363	87
230	966	—	—	24	105	—	—	9	31	170	737	203	873	88
373	1.515	—	—	28	112	—	—	15	52	28	109	71	273	89
125	531	—	—	16	69	—	—	5	22	59	261	80	352	90
49.352	234.683	969	4.355	8.602	38.756	157	669	4.726	18.079	25.091	112.917	39.545	174.776	

TAV. 9 — Abitazioni, altri alloggi e relativi abitanti. Abitazioni e relative stanze, per titolo di godimento

N. d'or- dine	COMUNI	ABITAZIONI OCCUPATE									ABITAZIONI NON OCCUPATE						ALTRI ALLOGGI OCCUPATI (a)		
		TOTALE				Proprietà e usufrutto			Affitto			TOTALE		Proprietà e usufrutto		Affitto		N	abi- tanti
		N	stanze		abi- tanti	N	stanze	abi- tanti	N	stanze	abi- tanti	N	stanze	N	stanze	N	stanze		
			N	adibite esclu- sivam. altro uso															
1	Acquafondata	250	809	—	870	189	638	686	26	63	85	53	174	47	159	2	4	1	2
2	Acuto	500	1.436	2	2.036	363	1.104	1.507	91	215	345	194	548	183	529	8	14	—	—
3	Alatri	3.972	12.631	392	19.745	1.087	7.169	10.199	927	2.611	4.260	230	727	198	649	9	24	99	367
4	Alvito	1.195	4.245	51	4.908	742	2.763	3.137	230	720	802	132	407	103	329	12	27	6	11
5	Amaseno	965	2.341	5	4.510	630	1.691	3.144	136	264	521	26	86	24	77	2	9	42	132
6	Anagni	3.099	8.352	117	13.981	1.798	5.184	8.570	806	1.989	3.332	188	572	162	507	18	47	93	389
7	Aquino	722	2.129	29	3.568	411	1.358	2.008	145	340	662	35	92	29	80	3	7	18	97
8	Arce	1.385	4.503	51	6.028	914	3.208	4.047	273	749	1.141	99	300	73	238	17	39	369	1.566
9	Arnara	593	1.933	22	2.864	411	1.431	2.072	86	216	332	48	162	43	152	4	9	3	5
10	Arpino	2.372	9.628	186	10.290	1.452	6.380	6.546	543	1.881	2.005	306	1.158	277	1.059	18	51	—	—
11	Atina	1.258	4.072	49	5.876	547	2.048	2.562	417	1.080	1.814	108	341	80	269	10	23	22	72
12	Ausonia	838	2.487	22	3.505	568	1.835	2.465	108	284	401	27	83	25	77	1	3	23	75
13	Belmonte Castello	227	617	3	988	161	451	742	31	73	96	39	115	34	101	5	14	—	—
14	Boville Ernica	1.536	5.436	9	7.825	1.453	5.209	7.465	41	113	170	86	255	73	229	4	12	4	5
15	Brocco	340	1.228	4	1.974	228	849	1.329	29	94	141	3	12	1	4	2	8	61	287
16	Càmpoli Appennino	437	1.244	6	1.876	305	918	1.387	49	127	176	60	153	56	145	2	4	1	2
17	Casalattico	252	928	2	1.121	182	692	806	29	87	118	70	261	57	225	1	2	—	—
18	Casalvieri	1.284	4.510	54	5.591	1.041	3.781	4.649	62	175	233	141	462	133	444	4	10	14	51
19	Cassino	3.684	11.207	317	17.045	1.895	6.264	8.748	1.164	3.257	5.357	350	1.069	300	922	40	123	471	1.956
20	Castelliri	560	1.673	83	3.055	337	1.072	1.845	93	250	474	18	51	15	42	2	8	55	194
21	Castelnuovo Parano	221	729	—	1.056	190	645	925	12	38	48	16	48	16	48	—	—	—	—
22	Castrocielo	736	2.150	13	3.155	457	1.469	1.883	95	225	342	85	233	80	222	1	2	3	19
23	Castro dei Volsci	1.219	4.228	27	5.713	1.028	3.690	4.941	101	313	418	88	283	78	259	7	20	35	140
24	Ceccano	3.176	8.356	89	14.727	1.982	5.646	9.512	610	1.348	2.655	213	537	194	495	4	12	446	1.891
25	Ceprano	1.635	5.037	109	7.705	842	3.071	4.201	507	1.227	2.233	110	342	68	209	39	121	224	991
26	Cervaro	1.614	4.785	34	6.552	1.102	3.582	4.590	211	488	843	138	376	102	289	28	68	29	96
27	Colfelice	466	1.163	3	1.948	312	826	1.327	66	135	240	52	122	49	114	3	8	28	116
28	Collepardo	281	961	11	1.203	240	826	1.044	39	130	153	137	397	136	395	1	2	—	—
29	Colle San Magno	441	1.166	5	2.119	310	877	1.499	51	94	203	39	83	37	81	1	1	3	10
30	Coreno Ausonio	526	2.057	—	2.171	445	1.777	1.867	33	95	123	56	222	53	213	2	6	12	21
31	Espèria	1.435	4.262	90	5.974	959	3.010	4.037	154	406	538	67	242	55	215	6	12	56	173
32	Falvaterra	208	826	14	954	115	515	502	39	119	162	65	227	63	222	1	2	3	6
33	Ferentino	3.817	8.683	77	15.486	2.166	5.308	8.767	859	1.743	3.454	294	707	252	631	22	41	194	739
34	Filettino	323	1.132	2	1.171	227	831	815	79	238	299	339	1.183	305	1.087	33	92	2	3
35	Fiuggi	1.097	3.525	17	4.882	652	2.364	3.011	294	763	1.220	120	580	113	561	6	18	25	110
36	Fontana Liri	954	3.243	78	4.123	603	2.240	2.771	229	679	903	88	253	70	204	7	15	9	32
37	Fontechiari	439	1.668	5	2.139	328	1.281	1.645	35	114	135	54	215	48	186	2	3	—	—
38	Frosinone	5.051	14.265	108	22.768	2.433	7.449	11.753	1.931	5.229	8.055	305	772	238	612	50	122	453	1.623
39	Fumone	514	1.596	20	2.238	378	1.198	1.704	73	216	307	93	319	79	284	6	17	6	18
40	Gallinaro	550	2.188	47	2.195	353	1.473	1.385	64	192	237	44	166	32	121	5	22	2	9
41	Giuliano di Roma	622	1.755	6	2.663	487	1.426	2.064	74	145	307	88	222	78	205	4	5	36	178
42	Guarcino	659	2.235	15	2.863	354	1.332	1.536	240	708	1.001	97	338	82	302	13	32	7	26
43	Ìsola del Liri	2.609	7.238	63	11.914	1.186	3.749	5.688	1.115	2.716	4.953	103	267	87	239	12	24	146	594
44	Monte San Giovanni Campano	2.289	7.896	87	12.179	1.681	6.384	9.395	281	839	1.347	135	478	128	456	5	13	10	41
45	Morolo	773	2.266	158	3.323	562	1.697	2.504	109	284	428	139	420	123	393	9	16	26	125
46	Paliano	1.598	3.786	37	7.008	916	2.261	4.168	355	742	1.401	261	553	234	508	12	22	45	191
47	Pàstena	583	1.949	24	2.422	482	1.647	2.046	56	172	201	59	167	57	163	—	—	22	91
48	Pàtrica	657	2.321	111	2.555	441	1.593	1.729	122	348	433	82	354	73	323	3	11	158	632

(a) Grotte, baracche, cantine, magazzini, negozi, uffici, locali di scuole e caserme, archi di mura e di ponti, carrozzoni ambulanti, ecc.

Segue: TAV. 9 — Abitazioni, altri alloggi e relativi abitanti. Abitazioni e relative stanze, per titolo di godimento

N. d'ordine	COMUNI	ABITAZIONI OCCUPATE									ABITAZIONI NON OCCUPATE						ALTRI ALLOGGI OCCUPATI (a)		
		TOTALE				Proprietà e usufrutto			Affitto			TOTALE		Proprietà e usufrutto		Affitto		N	abitanti
		N	stanze		abitanti	N	stanze	abitanti	N	stanze	abitanti	N	stanze	N	stanze	N	stanze		
			N	adibite esclusivam. altro uso															
49	Pescosoldo	535	1.749	9	2.691	390	1.341	2.004	92	248	413	61	247	56	229	4	12	2	14
50	Picinisco	627	2.285	32	2.862	384	1.503	1.777	95	290	399	71	313	60	271	10	38	7	17
51	Pico	704	1.967	14	3.406	467	1.447	2.351	110	214	422	115	286	108	252	3	5	135	630
52	Piedimonte San Germano	712	2.074	1	3.082	456	1.459	2.003	128	302	487	56	129	50	118	1	1	7	25
53	Piglio	1.075	3.231	12	4.600	812	2.602	3.539	108	255	431	77	275	70	245	5	19	10	30
54	Pignataro Interamna	541	1.760	4	2.581	377	1.290	1.795	25	68	92	61	140	54	124	4	9	3	8
55	Pofi	1.111	3.363	79	5.352	767	2.535	3.990	216	476	806	20	87	20	87	—	—	69	305
56	Pontecorvo	2.454	8.267	308	12.746	1.282	4.773	6.813	620	1.692	2.878	105	296	95	285	4	4	147	518
57	Ripi	1.399	4.940	51	7.734	1.255	4.505	7.128	97	306	394	95	278	94	275	—	—	2	8
58	Rocca d'Arce	351	1.144	14	1.579	239	850	1.046	39	100	143	55	145	53	141	1	2	1	4
59	Roccasecca	1.684	5.517	22	7.378	979	3.475	4.276	407	1.148	1.663	84	289	72	264	8	18	13	50
60	San Biagio Saracinisco	293	853	3	1.063	199	658	741	56	107	194	39	104	36	96	3	8	—	—
61	San Donato Val di Comino	1.021	3.649	32	4.245	573	2.198	2.322	256	764	1.110	119	403	103	364	3	8	1	3
62	San Giòrgio a Liri	640	1.876	37	2.764	466	1.450	2.040	47	97	199	70	202	69	201	1	1	2	10
63	San Giovanni Incàrico	824	2.562	23	3.904	472	1.634	2.253	171	403	706	10	52	10	52	—	—	55	270
64	Sant'Ambrògio sul Garigliano	316	1.108	3	1.308	265	965	1.120	35	87	128	27	89	25	80	1	4	—	—
65	Sant'Andrea	455	1.018	3	2.036	371	855	1.722	31	74	131	63	171	60	166	2	3	—	—
66	Sant'Apollinare	681	2.326	23	2.877	551	2.004	2.378	47	107	179	30	89	22	59	3	9	4	6
67	Sant'Elia Fiumeràpido	1.520	4.009	73	6.389	896	2.641	3.856	292	686	1.317	51	147	35	107	12	23	37	59
68	Santopadre	501	1.346	3	2.497	395	1.100	2.054	28	71	111	31	107	31	107	—	—	1	1
69	San Vittore del Làzio	529	1.607	4	2.156	349	1.156	1.462	84	201	298	45	112	12	39	33	73	25	63
70	Serrone	640	1.656	22	2.768	447	1.259	2.008	74	148	281	70	245	67	241	1	1	3	21
71	Settefrati	453	1.744	5	1.932	276	1.096	1.159	83	268	352	82	264	49	156	2	5	2	3
72	Sgurgola	1.033	2.327	14	3.629	656	1.571	2.387	246	499	855	230	465	190	388	16	32	7	23
73	Sora	4.494	14.645	370	22.602	2.147	7.924	11.435	1.859	5.318	8.824	293	784	244	662	41	101	239	960
74	Strangolagalli	507	1.335	23	2.810	435	1.189	2.508	18	44	63	24	63	21	57	3	6	3	8
75	Supino	1.241	3.402	46	5.217	754	2.244	3.258	225	542	909	99	251	90	224	2	4	52	192
76	Terelle	474	1.403	4	2.193	409	1.257	1.948	16	42	48	6	26	5	24	1	2	17	81
77	Torre Cajetani	212	581	10	1.066	110	315	526	50	156	304	39	88	29	70	3	7	—	—
78	Tòrrice	1.067	3.678	34	6.429	984	3.464	6.074	36	101	160	98	282	85	247	4	8	20	67
79	Trevi nel Làzio	597	1.786	2	2.684	467	1.446	2.156	42	104	158	98	337	86	289	5	20	3	10
80	Trivigliano	278	963	—	1.348	185	703	954	49	135	214	57	207	41	164	3	11	1	1
81	Vallecorsa	1.011	2.784	22	4.015	744	2.253	3.091	107	206	352	31	97	29	95	2	2	9	30
82	Vallemàio	349	1.040	2	1.546	281	898	1.280	14	27	46	40	101	39	100	1	1	4	6
83	Vallerotonda	942	2.522	20	3.670	666	1.979	2.604	72	160	285	219	719	199	674	7	16	2	12
84	Vèroli	3.738	12.486	79	20.610	2.187	7.830	12.443	781	2.319	3.964	158	652	128	575	11	31	14	53
85	Vicalvi	596	2.068	16	2.661	479	1.670	2.155	44	138	179	74	251	71	245	2	3	—	—
86	Vico nel Làzio	505	1.490	4	2.267	356	1.086	1.626	69	174	270	114	351	108	333	5	15	19	68
87	Villa Latina	417	1.761	57	1.649	274	1.289	1.118	68	191	246	74	283	68	261	2	4	10	27
88	Villa Santa Lucia	518	1.535	—	2.170	377	1.154	1.587	70	186	284	68	189	63	174	4	14	3	6
89	Villa Santo Stéfano	489	1.232	2	1.999	337	925	1.416	81	176	328	72	155	51	120	15	24	10	35
90	Viticuso	234	692	2	947	185	522	763	28	53	96	9	38	7	34	2	4	1	6
	Provincia	97.730	300.598	4.138	448.294	61.546	204.817	290.389	20.136	53.047	85.823	8.820	26.923	7.648	23.969	676	1.693	4.202	16.716

(a) Grotte, baracche, cantine, magazzini, negozi, uffici, locali di scuole e caserme, archi di mura e di ponti, carrozzoni ambulanti, ecc.

TAV. 10 — Abitazioni occupate e non occupate, per servizio installato

N. d'or- dine	COMUNI	TOTALE ABITAZIONI E ALTRI ALLOGGI	ABITAZIONI FORNITE DI								ABITAZIONI SFORNITE DI		
			cucina	acqua potabile			latrina		bagno	impianto fisso di		acqua potabile e latrina	qualsiasi servizio
				di acquedotto		di pozzo	interna	esterna		illuminaz. elettrica	gas per cucina		
				interna	esterna								
1	Acquafondata	304	302	—	—	67	49	13	1	235	—	197	—
2	Acuto	694	694	216	1	2	321	3	20	627	—	353	—
3	Alatri	4.301	3.873	711	77	1.547	948	825	97	2.304	—	1.410	182
4	Alvito	1.333	1.316	192	12	441	282	73	54	453	—	554	3
5	Amaseno	1.033	864	59	11	71	317	77	10	334	—	527	113
6	Anagni	3.380	3.273	693	79	725	1.117	475	127	1.775	—	970	8
7	Aquino	775	730	56	5	321	169	16	4	238	—	252	11
8	Arce	1.853	1.463	138	17	211	293	213	24	755	—	840	18
9	Arnara	644	638	36	3	40	83	40	16	497	—	486	2
10	Arpino	2.678	2.670	308	50	532	692	976	56	1.789	—	747	6
11	Atina	1.388	1.351	327	37	232	479	592	78	653	—	268	4
12	Ausonia	888	843	—	7	297	220	159	3	254	—	332	11
13	Belmonte Castello	266	253	—	—	192	18	15	1	102	—	68	5
14	Boville Ernica	1.626	1.589	—	—	509	125	113	6	1.020	—	982	15
15	Brocco	404	338	6	27	54	15	122	1	110	—	185	2
16	Càmpoli Appennino	498	473	—	—	7	53	7	—	223	—	435	24
17	Casalattico	322	319	—	1	27	36	39	3	82	—	233	3
18	Casalvieri	1.439	1.414	—	—	189	107	58	3	256	—	1.137	11
19	Cassino	4.505	3.830	1.157	369	906	1.229	392	507	1.580	—	1.406	106
20	Castelliri	633	559	43	6	84	81	109	7	326	—	343	13
21	Castelnuovo Parano	237	228	—	—	76	26	8	—	54	—	140	3
22	Castrocielo	824	804	1	3	402	69	25	17	104	—	365	11
23	Castro dei Volsci	1.342	1.282	29	—	452	97	105	23	613	—	745	12
24	Ceccano	3.835	3.288	468	67	1.112	538	1.099	92	1.819	—	1.336	35
25	Ceprano	1.969	1.719	302	67	393	521	343	77	1.032	—	587	9
26	Cervaro	1.781	1.717	124	41	463	227	698	18	315	—	570	18
27	Colfelice	546	515	—	—	133	91	31	—	237	—	287	2
28	Colleparado	418	409	72	1	1	138	9	3	300	—	263	9
29	Colle San Magno	483	479	—	—	142	90	18	1	60	—	236	1
30	Coreno Ausonio	594	572	—	—	225	67	15	2	210	—	311	5
31	Espèria	1.558	1.384	—	—	711	278	111	15	344	—	350	50
32	Falvaterra	276	266	54	11	28	75	17	7	166	—	152	3
33	Ferentino	4.305	4.083	802	63	580	1.042	627	69	2.407	—	1.855	17
34	Filettino	664	662	—	—	4	244	95	4	639	—	323	—
35	Fiuggi	1.242	1.209	619	32	20	782	151	108	1.141	—	288	1
36	Fontana Liri	1.051	1.024	155	32	51	194	339	37	754	—	467	8
37	Fontechiari	493	491	1	3	8	39	11	2	306	—	442	2
38	Frosinone	5.809	5.210	1.710	199	1.934	2.534	1.667	483	4.796	—	484	19
39	Fumone	613	584	—	—	167	64	7	3	203	—	392	11
40	Gallinaro	596	592	36	13	101	50	30	8	174	—	417	2
41	Giuliano di Roma	746	705	—	—	134	452	79	—	442	—	113	1
42	Guarcino	763	754	220	6	12	522	170	28	666	—	48	—
43	Isola del Liri	2.858	2.606	—	—	265	698	770	68	2.395	—	1.069	23
44	Monte San Giovanni Campano	2.434	2.304	69	36	115	221	519	15	1.157	—	1.608	94
45	Morolo	938	907	—	—	261	166	65	4	415	—	452	4
46	Paliano	1.904	1.847	305	40	27	648	376	51	1.215	—	796	7
47	Pàstena	664	628	—	—	458	45	157	—	101	—	159	5
48	Pàtrica	897	739	145	6	65	356	85	12	529	—	239	—

Seque: TAV. 10 — Abitazioni occupate e non occupate, per servizio installato

N. d'or- dine	COMUNI	TOTALE ABITAZIONI E ALTRI ALLOGGI	ABITAZIONI FORNITE DI								ABITAZIONI SFORNITE DI		
			cucina	acqua potabile			latrina		bagno	impianto fisso di		acqua potabile e latrina	qualsiasi servizio
				di acquedotto		di pozzo	interna	esterna		illuminaz. elettrica	gas per cucina		
				interna	esterna								
49	Pescosòlido	598	586	—	—	59	57	184	4	227	—	333	6
50	Picinisco	705	693	5	3	43	123	45	20	212	—	503	3
51	Pico	954	813	—	—	314	48	11	2	140	—	464	4
52	Piedimonte San Germano	775	725	—	—	462	119	37	19	86	—	199	26
53	Piglio	1.162	1.148	152	4	2	230	35	23	875	—	863	2
54	Pignataro Interamna	605	556	68	10	328	69	2	16	162	—	192	17
55	Pofi	1.200	1.105	81	7	10	130	120	14	697	—	867	11
56	Pontecorvo	2.706	2.507	628	18	1.234	754	375	90	910	—	479	26
57	Ripi	1.496	1.472	1	—	85	117	184	3	962	—	1.126	13
58	Rocca d'Arce	407	406	11	2	39	20	11	2	91	—	332	—
59	Roccasecca	1.781	1.745	—	—	537	292	119	43	495	—	481	11
60	San Biagio Saracinisco	332	329	3	9	7	13	35	2	186	—	267	2
61	San Donato Val di Comino	1.141	1.136	221	31	158	258	44	23	643	—	635	3
62	San Giòrgio a Liri	712	681	78	14	263	112	179	15	180	—	299	14
63	San Giovanni Incàrico	889	828	100	63	379	226	301	13	452	—	112	1
64	Sant'Ambrògio sul Garigliano	343	342	14	3	51	39	6	—	119	—	246	—
65	Sant'Andrea	518	500	—	—	255	57	7	25	89	—	224	7
66	Sant'Apollinare	715	665	73	6	241	85	31	4	214	—	362	38
67	Sant'Elia Fiumeràpido	1.608	1.446	159	72	88	290	280	30	1.047	—	895	57
68	Santopadre	533	529	—	—	68	44	30	—	66	—	413	3
69	San Vittore del Lázio	599	568	1	11	211	105	164	1	124	—	112	2
70	Serrone	713	708	60	2	5	67	5	9	457	—	627	—
71	Settefrati	537	523	74	3	35	54	36	3	267	—	394	11
72	Sgurgola	1.270	1.253	102	13	58	203	102	3	1.047	—	884	4
73	Sora	5.026	4.552	995	356	684	1.596	1.639	382	2.956	—	1.284	107
74	Strangolagalli	534	520	35	—	37	61	35	2	280	—	405	7
75	Supino	1.392	1.331	117	76	210	180	276	9	823	—	697	5
76	Terelle	497	466	—	—	195	30	18	—	228	—	271	8
77	Torre Cajetani	251	248	—	—	17	39	—	—	174	—	198	3
78	Tòrrice	1.185	1.144	4	8	192	48	84	1	849	—	854	10
79	Trevi nel Lázio	698	693	2	—	—	93	33	7	619	—	568	1
80	Trivigliano	336	334	—	—	44	63	10	5	182	—	229	—
81	Vallecorsa	1.051	932	—	—	600	541	132	6	764	—	139	13
82	Vallemàio	393	367	—	—	129	10	16	—	73	—	250	21
83	Vallerotonda	1.163	1.146	8	6	44	95	37	21	837	—	999	5
84	Vèroli	3.910	3.859	412	365	388	624	215	93	2.476	—	2.403	14
85	Vicalvi	670	659	18	1	36	38	21	4	411	—	588	6
86	Vico nel Lázio	638	618	20	19	63	202	180	7	437	—	225	—
87	Villa Latina	501	491	12	18	12	79	70	10	199	—	332	—
88	Villa Santa Lucia	589	583	—	—	238	75	42	—	116	—	254	3
89	Villa Santo Stéfano	571	556	—	—	120	316	129	2	299	—	75	—
90	Viticuso	244	228	—	—	157	33	3	2	168	—	74	7
	Provincia	110.752	103.791	12.522	2.442	22.892	24.543	17.230	3.060	57.846	—	47.323	1.360

