

F

ISTITUTO CENTRALE DI STATISTICA
IX CENSIMENTO GENERALE DELLA POPOLAZIONE
4 NOVEMBRE 1951

VOLUME I
DATI SOMMARI PER COMUNE

FASCICOLO 13
PROVINCIA DI MILANO



SOC. ABETE - ROMA

1955

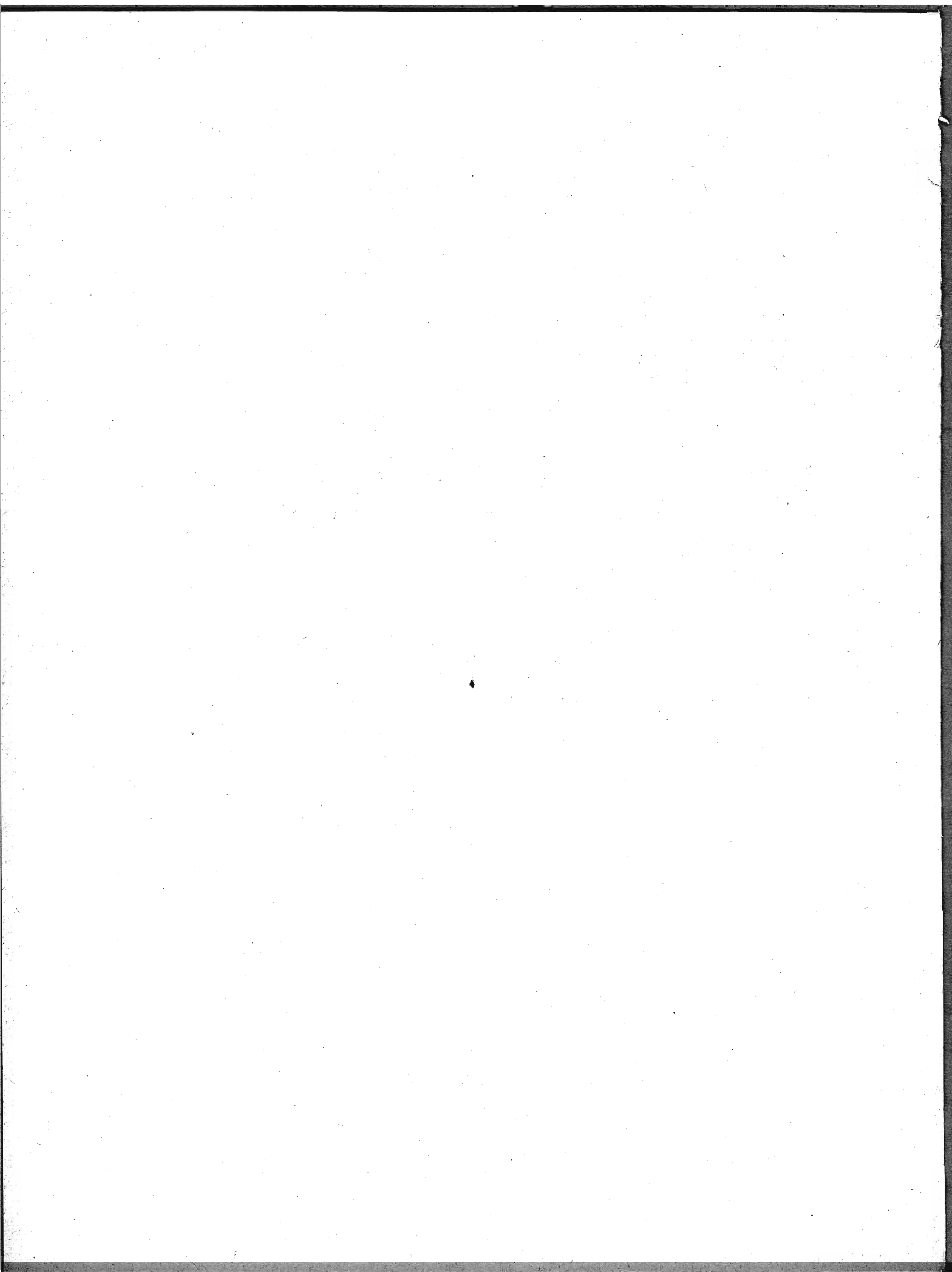

INDICE

CARTA PLANIMETRICA

AVVERTENZE	Pag.	5
TAVOLA 1 - Superficie territoriale e densità - Popolazione per sesso : residente, per specie di località abitata ; residente temporaneamente assente, per luogo di presenza ; presente, per carattere della dimora	»	12
» 2 - Altitudine e popolazione residente dei comuni, delle frazioni geografiche e delle località abitate	»	20
» 3 - Popolazione residente, per sesso e stato civile	»	46
» 4 - Popolazione residente, per sesso e classi di età	»	50
» 5 - Popolazione residente in età da 6 anni in poi, per sesso : analfabeti ; alfabeti, secondo il titolo di studio	»	58
» 6 - Popolazione residente in età da 10 anni in poi, per sesso : attiva, secondo il ramo di attività economica ; non attiva, secondo alcuni gruppi di condizioni non professionali	»	66
» 7 - Popolazione residente attiva, per sesso : addetta al ramo dell'agricoltura, caccia e pesca e ad altri rami di attività economica, secondo la condizione sociale	»	74
» 8 - Famiglie residenti : in totale ; col capo famiglia addetto al ramo dell'agricoltura, caccia e pesca e ad altri rami di attività economica, per condizione sociale del capo famiglia	»	82
» 9 - Abitazioni, altri alloggi e relativi abitanti. Abitazioni e relative stanze, per titolo di godimento	»	90
» 10 - Abitazioni occupate e non occupate, per servizio installato	»	94

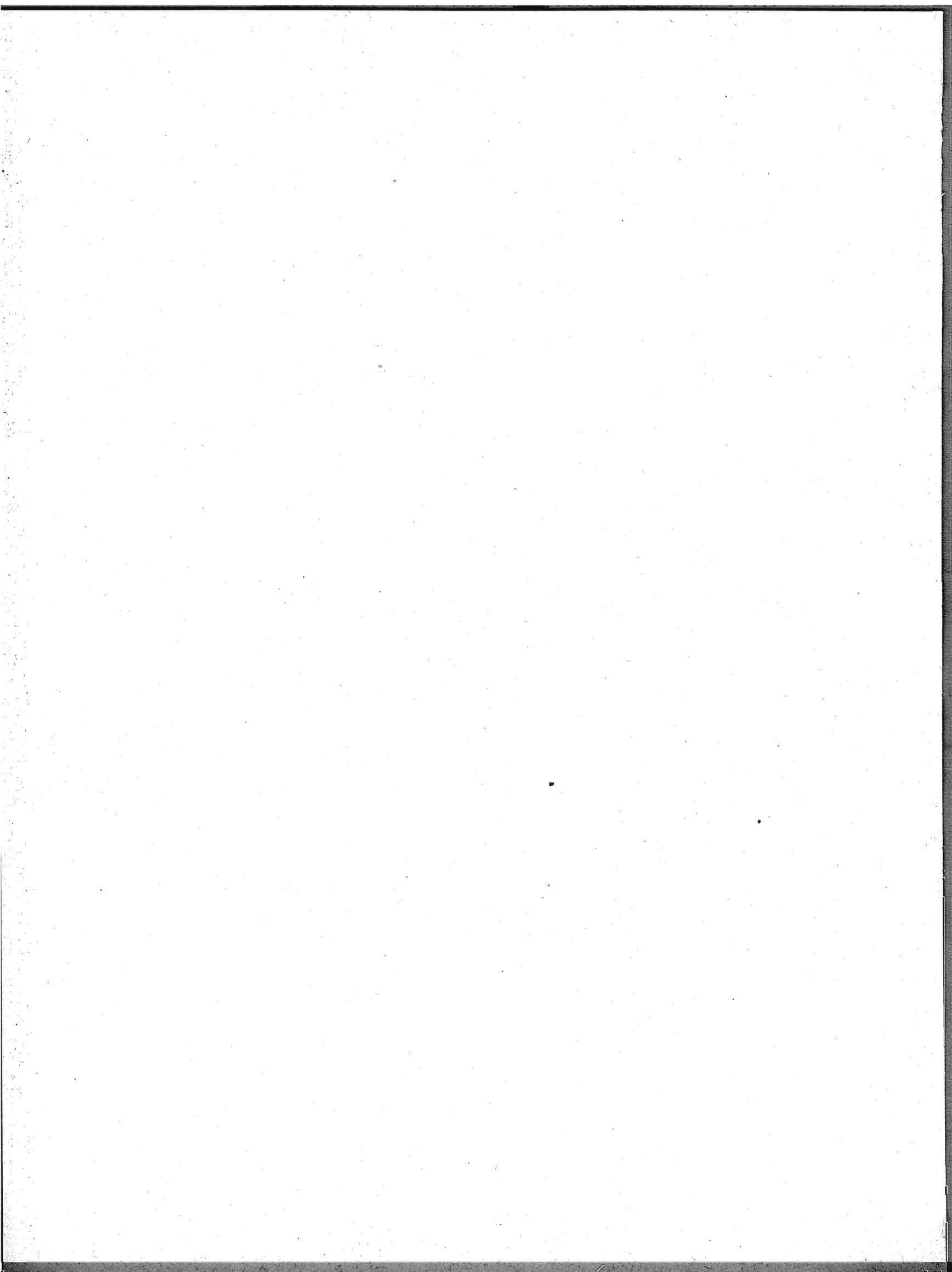

AVVERTENZE

Le presenti « avvertenze » hanno lo scopo di eliminare le eventuali incertezze che possono sorgere nella interpretazione dei dati, allorchè si consultano le tavole statistiche contenute nel fascicolo. A tal fine si è ritenuto necessario definire le modalità cui fanno riferimento i dati indicati nelle predette tavole ogni qual volta esse modalità possano far sorgere dubbi sul loro preciso significato.

Per facilità di ricerca, accanto ad ogni modalità oggetto di definizione sono riportati, fra parentesi, i numeri distintivi delle tavole statistiche i cui dati sono classificati in funzione della modalità considerata.

Ai fini di eventuali raffronti fra i dati riportati nel presente fascicolo e quelli analoghi risultanti dal Censimento generale della popolazione al 21-4-1936, si richiama quanto esposto in proposito nella « Relazione generale » al IX Censimento generale della popolazione.

1. - Carta planimetrica provinciale. — Nella carta planimetrica (scala 1 : 250.000) inserita nel fascicolo sono indicati, con riferimento alla data di censimento, i confini dei Comuni della provincia e la rete stradale e ferroviaria statale.

I confini comunali sono stati tracciati in base al piano topografico del IX Censimento generale della popolazione, formato con le tavolette al 25.000 dell'Istituto Geografico Militare; l'ubicazione dei centri capoluoghi di comune è stata contrassegnata con simboli convenzionali corrispondenti alle classi di ampiezza demografica (popolazione residente) indicate in calce alla carta stessa.

I Comuni sono contraddistinti da un numero progressivo secondo l'ordine geografico (dall'alto in basso e da sinistra a destra). Nel retro della carta è predisposto l'elenco dei Comuni in ordine alfabetico con riferimento anche al numero d'ordine geografico, onde facilitare l'individuazione dei singoli Comuni nella carta stessa.

2. - Comune. — La denominazione e la superficie territoriale dei Comuni fanno riferimento alla data di censimento (4 novembre 1951). La superficie territoriale (espressa in ettari) è quella fornita dagli Uffici Tecnici del Catasto o Erariali; eventuali differenze con i dati pubblicati nei fascicoli provinciali relativi al Censimento generale della popolazione del 21 aprile 1936 sono da ascrivere a variazioni territoriali o a rettifiche per accertamenti intervenuti successivamente.

Le zone di territorio in contestazione tra due o più Comuni sono comprese, ai fini del Censimento, nella circoscrizione di uno dei Comuni medesimi, come posto in evidenza, di volta in volta, con apposita nota in calce alle tavole 1 e 2. Analoga nota è stata apposta per le variazioni territoriali che hanno avuto esecuzione, successivamente alla data di censimento, fino al 30 giugno 1954.

3. - Frazione geografica (Tav. 2). — Quota parte di territorio comunale comprendente di norma un centro abitato, nonchè nuclei abitati e case sparse circoscrivibili gravitanti sul centro. Sono considerate, inoltre, frazioni geografiche a se stanti, anche se disabitate:

- a) le isole amministrative, cioè le parti di territorio comunale separate, da quella comprendente la casa comunale, dal territorio di altro o di altri Comuni e le isole marittime e lacuali;
- b) le zone di territorio comprendenti nuclei o case sparse gravitanti su centri abitati di altri Comuni;
- c) le zone di territorio di alta montagna completamente disabitata, le paludi, gli acquitrini e i laghi appartenenti ad un solo Comune, purchè di una certa ampiezza;
- d) la parte di lago spettante a ciascun Comune, qualora il lago risulti diviso tra più Comuni;
- e) le zone di territorio in contestazione tra due o più Comuni.

4. - **Località abitate** (*Tavv. 1 e 2*). — Aggregati più o meno grandi di case che, ai fini dell'insediamento della popolazione, si distinguono in: « centro abitato », « nucleo abitato », « case sparse ». I centri e i nuclei abitati, aventi sempre un nome proprio, possono risultare costituiti da case situate nel territorio di due o più Comuni confinanti; tale particolarità è posta in evidenza, di volta in volta, con apposita nota.

— **Centro abitato** (*Tavv. 1 e 2*). — Aggregato di case contigue o vicine con interposte strade, piazze e simili, o comunque brevi soluzioni di continuità, caratterizzato dall'esistenza di servizi od esercizi pubblici determinanti un luogo di raccolta ove sogliono concorrere anche gli abitanti dei luoghi vicini, per ragioni di culto, istruzione, affari, approvvigionamenti e simili.

Sono considerati « centri abitati temporanei » le località turistiche, di cura e di villeggiatura non abitate continuativamente, aventi, però, nel periodo di attività stagionale, i requisiti di centro abitato.

I centri che comprendono la casa comunale sono contrassegnati con asterisco.

— **Nucleo abitato** (*Tavv. 1 e 2*). — Aggregato di case, con almeno cinque famiglie, privo del luogo di raccolta che caratterizza il centro abitato. Il carattere di nucleo abitato è, inoltre, riconosciuto:

a) al gruppo, anche minimo, di case vicine tra loro, situate in zona montana, quando vi abitino almeno due famiglie e le condizioni della viabilità siano tali da rendere difficili e comunque non frequenti i rapporti con le altre località abitate;

b) all'aggregato di case (dirute o non dirute) in zona montana, già sede di popolazione e, alla data di censimento, disabitato per il noto fenomeno dello spopolamento montano;

c) ai fabbricati di aziende agricole e zootecniche (cascine, fattorie, masserie, ecc.), anche se costituiti da un solo edificio, purchè il numero delle famiglie in esso abitanti non sia inferiore a cinque;

d) ai conventi, alle case di cura, alle colonie climatiche e sanatoriali, agli orfanotrofi, alle case di correzione e alle scuole-convitto situati in aperta campagna;

e) agli edifici distanti da centri e nuclei abitati, con servizi od esercizi pubblici (stazione ferroviaria, centrale idroelettrica, spaccio, chiesa, ecc.), purchè negli stessi o nelle eventuali case prossime, da comprendere nel nucleo, abitino almeno due famiglie.

— **Case sparse** (*Tavv. 1 e 2*). — Case disseminate per la campagna o situate lungo strade a distanza tale tra loro da non poter costituire nemmeno un nucleo abitato.

5. - **Accentatura dei nomi dei Comuni, delle frazioni geografiche e delle località abitate.** — Ai fini della retta pronuncia dei nomi dei Comuni, delle frazioni geografiche e delle località abitate, è stato posto l'accento tonico sulle parole sdrucciole e tronche.

Le parole piane non sono state accentate anche se terminanti con vocali costituenti iato, mentre sono state accentate sulla penultima sillaba se terminanti con vocali costituenti dittongo.

Le parole terminanti con consonante sono state accentate se l'accento tonico non cade sull'ultima vocale.

6. - **Altitudine** (*Tav. 2*). — Per i Comuni e le frazioni geografiche è stata indicata l'altitudine minima e massima dell'intero territorio; l'altitudine dei centri abitati si riferisce al principale luogo di raccolta, di norma una piazza (della chiesa parrocchiale, del municipio, del mercato, ecc.); l'altitudine dei nuclei abitati fa riferimento ad un punto intermedio del terreno su cui sorgono le case dei nuclei stessi.

7. - **Popolazione residente** (*Tavv. 1 e 2*). — È costituita dal complesso delle persone aventi, alla data di censimento, la dimora abituale nel Comune considerato, anche se non iscritte nel registro della popolazione stabile, tanto se presenti quanto se temporaneamente assenti dal Comune, alla data medesima, per una delle seguenti ragioni: a) affari, diporto, breve cura e simili; b) baliatico (bambini dati a balia); c) istruzione, riabilitazione, noviziato religioso; d) servizio militare di leva, di richiamo, di volontariato (esclusi i dispersi in guerra); e) servizio statale all'estero; f) missione fuori sede; g) attività svolte continuativamente in Comune diverso da quello di abitazione della famiglia, sempre che il rientro in famiglia ricorresse almeno settimanalmente; h) lavori stagionali o comunque temporanei; i) mancanza di sede fissa di lavoro; l) imbarco su navi della marina militare o mercantile; m) ricovero temporaneo in luoghi di cura o di assistenza, compreso il ricovero in istituti psichiatrici di durata inferiore a tre anni; n) detenzione in attesa di giudizio o condanna a pena inferiore a 5 anni o confino.

Nella popolazione residente di ciascun Comune sono compresi anche gli sfollati per eventi bellici che in esso hanno conservato l'iscrizione anagrafica, pur alloggiando fuori del territorio del Comune stesso, nel quale non hanno potuto ancora far ritorno per cause indipendenti dalla loro volontà, nonchè i cittadini italiani profughi da territori non più amministrati dall'Italia dopo l'ultima guerra (esclusa la Zona A del T.L.T.) che, alla data di censimento, si trovavano nel territorio del Comune.

La popolazione residente di ciascun centro o nucleo diviso fra due o più Comuni (*Tav. 2*) è data dalla somma delle quote parti riportate per il centro o nucleo stesso nei diversi Comuni di appartenenza indicati in nota.

8. - Popolazione presente (*Tav. 1*). — È costituita dalle persone presenti nel Comune considerato, alla data di censimento, tanto se residenti nel Comune, quanto se residenti in altri Comuni o all'estero.

9. - Densità demografica dei Comuni (*Tav. 1*). — Rapporto fra il totale della popolazione residente di ciascun Comune e la superficie territoriale del Comune espressa in Km²; il tutto, con riferimento alla data di censimento.

10. - Assenza temporanea (*Tav. 1*). — Riguarda coloro che, alla data di censimento, erano assenti dal Comune di residenza per una qualsiasi delle ragioni di cui al punto 7.

11. - Età (*Tavv. 5 e 6*). — È misurata in anni compiuti e pertanto nelle classificazioni per gruppi gli estremi inferiore e superiore di ciascuna classe sono espressi in anni compiuti. Così, ad es.:

- fino a 6 anni: dalla nascita fino al 6° anno di vita compiuto (cioè fino al 6° compleanno);
- da 6 a 10 anni: dal 6° anno compiuto fino al 10° anno compiuto (cioè fino al 10° compleanno);
- da 10 a 14 anni: dal 10° anno compiuto fino al 14° anno compiuto (cioè fino al 14° compleanno);
- da 14 a 18 anni: dal 14° anno compiuto fino al 18° anno compiuto (cioè fino al 18° compleanno);
-
- da 65 anni in poi: dal 65° anno compiuto in poi.

È da avvertire che i casi di censiti in età ignota sono stati eliminati mediante accertamenti presso i Comuni di residenza e di nascita dei censiti stessi; i rarissimi casi per i quali non è stato possibile accertare l'esatta data di nascita sono stati eliminati in base alle altre notizie del foglio di censimento interferenti con l'età.

12. - Grado di istruzione dei censiti (*Tav. 5*). — Si riferisce al più alto titolo di studio conseguito in qualsiasi scuola (pubblica o privata, italiana o straniera, anche all'estero), non alla più alta classe o al più alto corso frequentato con successo.

— **Analfabeti**. — Sono considerati tali coloro che hanno dichiarato di non sapere nè leggere nè scrivere (analfabeti completi), più coloro che hanno dichiarato di sapere solo leggere o solo scrivere (semi-analfabeti).

— **Alfabeti**. — Sono considerati tali coloro che hanno dichiarato di possedere un titolo di studio o, almeno, di saper leggere e scrivere. Gli scolari delle prime classi elementari, in età da 6 anni in poi, sono stati considerati alfabeti.

— **Alfabeti privi di titolo di studio**. — Coloro che non hanno conseguito neanche il minimo titolo di studio di scuola elementare (certificato di proscioglimento).

— **Alfabeti forniti di titolo di studio di scuola elementare**. — Coloro che hanno conseguito il certificato di proscioglimento o la licenza elementare.

— **Alfabeti forniti di titolo di studio di scuola media inferiore**. — Nel gruppo sono compresi anche coloro che hanno ultimato con successo i corsi ginnasiali.

— **Alfabeti forniti di titolo di studio di scuola media superiore**. — I censiti con titolo di studio di scuola artistica media sono compresi nel gruppo con titolo di studio di scuola media superiore tecnica, professionale e artistica.

13. - Popolazione attiva e popolazione non attiva (Tavv. 6 e 7). — La popolazione attiva è costituita dai censiti in età da 10 anni in poi esercitanti una professione, arte o mestiere. Sono compresi nella popolazione attiva anche i disoccupati, i militari (di leva, volontari e richiamati), i ricoverati temporaneamente in luoghi di cura o di assistenza, i detenuti in attesa di giudizio o condannati a pena inferiore a 5 anni e i confinati, per tutti i quali è stata considerata l'ultima attività professionale esercitata, rispettivamente, prima della disoccupazione, del servizio militare, del ricovero, della detenzione, del confino.

La popolazione non attiva è costituita dai censiti di qualunque età di condizione non professionale e cioè: bambini, studenti, persone in attesa di prima occupazione, donne attendenti alle cure domestiche, proprietari, benestanti, pensionati, infermi o ricoverati in luoghi di cura o di assistenza a tempo indeterminato, inabili permanenti, detenuti condannati a pena di 5 anni e più, persone viventi a carico della pubblica beneficenza, mendicanti, prostitute. Nella tavola 6 la popolazione non attiva considerata è quella in età da 10 anni in poi; pertanto nelle persone in attesa di prima occupazione sono comprese anche quelle, dichiaratesi tali, in età da 10 a 14 anni. Circa le donne attendenti alle cure domestiche, è da tener presente che sono considerate tali anche quelle che, pur esercitando una professione, arte o mestiere, dedicano prevalentemente la propria attività alla casa.

14. - Ramo di attività economica in cui il censito esercita la professione, arte o mestiere (Tav. 6). — La classificazione delle attività economiche predisposta dall'Istituto Centrale di Statistica, che ha per base l'attività (unica o prevalente) delle singole « unità locali » (fabbriche, botteghe artigiane, laboratori, negozi, sedi e filiali bancarie e assicurative, ospedali, gabinetti medici e studi professionali, esercizi pubblici, ecc.), si articola in categorie raggruppate in classi e successivamente in rami.

L'ordine di successione dei rami prende anzitutto in considerazione le attività economiche riguardanti la lavorazione della terra, l'allevamento del bestiame e la cattura di animali (agricoltura, caccia e pesca); poi lo sfruttamento del sottosuolo e la trasformazione dei prodotti (industrie estrattive e manifatturiere); seguono le costruzioni edilizie e stradali e le installazioni di impianti; indi, la produzione e distribuzione di energia elettrica e di gas e la distribuzione di acqua; i trasporti di cose e di persone e le comunicazioni di notizie; il commercio; il credito, le assicurazioni e le gestioni finanziarie; le prestazioni di servizi riguardanti il settore privato e, infine, i servizi prestati dall'amministrazione statale e da enti pubblici.

15. - Posizione nella professione e condizione sociale (Tavv. 7 e 8). — La condizione del censito in rapporto all'impresa (azienda, ente, ecc.) ove egli svolge la propria attività professionale individua la posizione nella professione. Nel presente fascicolo le predette posizioni, ad esclusione di quella di « coadiuvante », sono state opportunamente raggruppate e i gruppi così formati sono stati denominati, per brevità, « condizioni sociali » che, alla loro volta, sono state riunite in due grandi categorie: I) condizioni di « indipendente », se il censito gestisce l'impresa o, comunque, lavora in conto proprio; II) condizioni di « dipendente », se il censito lavora per conto altrui.

I) INDIPENDENTI

A - *Agricoltura, caccia e pesca.* — Sono considerati indipendenti: a) i conduttori non coltivatori e altri amministratori, cioè coloro che gestiscono un'azienda agricola, forestale, zootecnica o per la caccia o per la pesca, sopportandone il rischio e nella quale non impiegano nè l'opera manuale propria, nè quella dei familiari; b) i conduttori coltivatori, cioè coloro che gestiscono un'azienda agricola, forestale, zootecnica sopportandone il rischio e nella quale impiegano l'opera manuale propria o quella dei familiari; c) i terraticanti, cioè coloro che assumono (di solito per la durata del ciclo vegetativo) i lavori di una determinata coltura, in uno o più appezzamenti di terreno, dando in corrispettivo una prestabilita quantità di prodotto; d) i coloni parziari (mezzadri, terziari, ecc.), cioè coloro che coltivano un fondo avuto a colonia parziaria; e) i compartecipanti, cioè coloro che assumono, nel corso di un'annata agraria, una parte dei lavori necessari ad una coltivazione legnosa oppure tutti o parte dei lavori necessari ad una coltivazione erbacea, ricevendo come compenso una quota parte del prodotto; f) gli altri lavoratori in proprio, quali quelli che svolgono, in conto proprio, una attività di caccia o di pesca, eventualmente con l'aiuto di familiari, avendo o no personale retribuito alle proprie dipendenze.

B - *Altri rami di attività economica.* — Sono considerati indipendenti: g) gli amministratori titolari di azienda, cioè coloro che gestiscono un'azienda industriale, commerciale, ecc., sopportandone il rischio e nella quale non impiegano nè l'opera manuale propria, nè quella dei familiari; h) i liberi professionisti, cioè coloro che esercitano, in conto proprio, una professione o arte liberale, senza o con l'aiuto di personale

retribuito; i) gli altri lavoratori in proprio, quali quelli che gestiscono, in conto proprio, una piccola industria o bottega artigiana o negozio e simili, partecipandovi con lavoro manuale, eventualmente con l'aiuto di familiari, avendo o no personale retribuito alle proprie dipendenze.

II) DIPENDENTI

A - *Agricoltura, caccia e pesca.* — Sono considerati dipendenti: a) i dirigenti, cioè coloro che esercitano, con il corrispettivo di una remunerazione, attività con funzioni direttive (tecniche o amministrative) o di rappresentanza per tutta o parte notevole di un'azienda agricola, forestale, zootecnica o per la caccia o per la pesca; b) impiegati, cioè coloro che esercitano, con il corrispettivo di una remunerazione, attività con funzioni esecutive in una delle aziende anzicitate; c) altri dipendenti, quali: i lavoratori agricoli (salarati fissi, a contratto annuo, a giornata, ecc.), gli operai, i manovali o braccianti e i garzoni, che svolgono la loro attività in una delle aziende suddette.

B - *Altri rami di attività economica.* — Sono considerati dipendenti: d) i dirigenti, cioè coloro che esercitano, con il corrispettivo di una remunerazione, attività con funzioni direttive (tecniche o amministrative) o di rappresentanza per tutta o parte notevole di un'azienda industriale, commerciale, ecc.; dei dipendenti dello Stato (civili e militari) sono considerati dirigenti quelli di grado superiore al VII e quelli esercitanti attività con funzioni direttive indipendentemente dal grado (capi di istituti di istruzione, ecc.); degli addetti al culto sono considerati dirigenti i vescovi, i capi di convivenze religiose, i parroci e similari; e) impiegati, cioè coloro che esercitano, con il corrispettivo di una remunerazione, attività con funzioni esecutive in una azienda industriale, artigiana, commerciale, ecc.; dei dipendenti dello Stato (civili e militari) sono considerati impiegati quelli di grado inferiore al VI; f) altri dipendenti (di aziende industriali, artigiane, commerciali, ecc.), quali: gli operai (specializzati, qualificati e comuni), i manovali (specializzati e comuni) e i garzoni; i camerieri, i barbieri e simili, i lavoranti a domicilio per commissioni di fabbricanti e commercianti.

— *COADIUVANTI DI INDIPENDENTI.* — Sono compresi in questa posizione i familiari (parenti o affini) che coadiuvano un « indipendente », senza avere un rapporto d'impiego regolato in base a contratti di lavoro, nella conduzione di un'azienda, sia che si tratti di azienda agricola, forestale, zootecnica o per la caccia o per la pesca, sia che si tratti di azienda industriale o artigiana o commerciale, ecc.

16. - Famiglia di censimento - Capo famiglia (Tav. 8). — Ai fini del Censimento, per famiglia s'intende l'insieme di più persone abitualmente conviventi (cioè che coabitano e costituiscono un'unica economia, anche se limitata alla sola alimentazione), legate da vincoli di parentela, affinità, adozione, affiliazione, tutela o anche affettivi, nonchè di coloro che convivono con esse per ragioni di lavoro (domestici, garzoni, maggior-domi, ecc.) o perchè dozzinanti o pensionanti. Le famiglie residenti sono quelle i cui membri hanno dimora abituale nel Comune di censimento.

Ai fini del Censimento, capo famiglia è la persona considerata tale dai componenti della famiglia, ancorchè non sopporti il carico familiare.

La differenza fra il totale delle famiglie residenti nel Comune e la somma delle famiglie con capi famiglia addetti all'agricoltura, caccia e pesca e addetti ad altro ramo di attività economica corrisponde alle famiglie con capi famiglia in condizioni non professionali o, eventualmente, in età fino a 10 anni.

17. - Abitazione (Tavv. 9 e 10). — Uno o più vani funzionalmente destinati all'abitare, con ingresso indipendente su strada, pianerottolo, cortile, terrazza, ballatoio e simili, alla data di censimento occupati o destinati ad essere occupati da una famiglia oppure da più famiglie coabitanti. Sono comprese nelle abitazioni tutte le costruzioni in legno destinate all'abitare aventi sempre, però, i caratteri dell'igiene, della stabilità, ecc. Sono escluse, invece, dalla indagine: le costruzioni rurali abitate soltanto durante i lavori agricoli stagionali dagli addetti ai lavori stessi; le abitazioni con diritto di extraterritorialità (ambasciate, ecc.); i locali ad uso delle convivenze (caserme, conventi, ospedali, ecc.) e, infine, quelli adibiti esclusivamente all'esercizio di una attività economica (uffici, laboratori, gabinetti medici, ecc.).

18. - Abitazione occupata e non occupata (Tavv. 9 e 10). — Le abitazioni occupate abitualmente da una o più famiglie residenti nel Comune sono considerate « abitazioni occupate »; sono considerate tali anche le camere di albergo costituenti appartamento a se stante, semprechè occupate abitualmente da persone residenti nel Comune. Ne consegue che gli abitanti relativi alle dette abitazioni sono quelli residenti (presenti o assenti alla data di censimento), il cui ammontare può essere inferiore, anche in misura sensibile,

alla popolazione residente del Comune a causa delle eventuali aliquote di detta popolazione (membri permanenti di convivenze, senza tetto, sfollati, ecc.) che non dispongono di abitazione nel Comune di iscrizione anagrafica.

Le abitazioni costruite, restaurate o trasformate di recente e ancora non abitate, quelle sfitte per qualsiasi ragione o anche occupate, periodicamente o no, da famiglia che abbia altrove la dimora abituale, sono considerate « abitazioni non occupate ». Le camere di albergo costituenti appartamento a se stante, non occupate abitualmente da persone residenti nel Comune, sono state considerate come locali della convivenza e, pertanto, non sono state rilevate.

19. - Altri alloggi (Tav. 9). — Si intendono tutti gli alloggi non destinati funzionalmente all'abitare (alloggi di fortuna) occupati abitualmente da una o più famiglie residenti, presenti o assenti alla data di censimento (ad es. grotte, baracche, cantine, magazzini, negozi, uffici, locali di scuole e caserme, alloggi in campi profughi, archi di mura antiche e di ponti, carrozzoni ambulanti). Sono comprese negli altri alloggi anche le camere di albergo isolate (non costituenti appartamento), semprechè dimora non provvisoria di persone residenti nel Comune.

20. - Vano utile o stanza (Tav. 9). — Spazio coperto, delimitato da ogni lato da pareti (in muratura, legno o vetro), che riceve luce e aria dirette e di ampiezza tale da contenere almeno un letto. La cucina, l'ingresso, nonchè i vani ricavati dalle soffitte, se in possesso dei requisiti citati, sono considerati stanze.

Le stanze che compongono le abitazioni comprendono sia quelle destinate esclusivamente ad abitazione, sia quelle destinate esclusivamente ad altro uso (ad es. laboratorio, ufficio, studio professionale), sia quelle, infine, destinate promiscuamente ad abitazione e altro uso.

21. - Vano accessorio; cucina (Tav. 10). — Vano che non riceve luce o aria dirette o non ha un'ampiezza sufficiente a contenere un letto o, pur avendo tali requisiti, è destinato, per costruzione o successiva trasformazione, ai servizi igienici (bagno, toletta, latrina) oppure al disimpegno di altri vani (corridoio e simili).

Per cucina si intende il vano (utile o accessorio) con almeno uno dei due seguenti requisiti: impianto fisso per la cottura delle vivande, impianto fisso di acquaio per la rigovernatura delle stoviglie.

22. - Titolo di godimento delle abitazioni (Tav. 9). — Dei titoli di godimento sono stati posti in evidenza: proprietà e usufrutto, affitto (compreso il subaffitto); la differenza fra il totale delle abitazioni e la somma relativa ai titoli suddetti comprende le abitazioni in godimento per: enfiteusi, prestazione di servizi (coloni parziari, portieri, guardiani, ecc.), uso gratuito.

23. - Servizi installati (Tav. 10). — L'espressione « esterna », adottata per l'impianto di acqua potabile di acquedotto e per la latrina, vuol significare che i predetti servizi sono ubicati o nel corpo del fabbricato che comprende l'abitazione (ballatoi, pianerottoli, cortili, ecc.) o, eventualmente, nel giardino od orto annessi al medesimo, a disposizione dei soli abitanti del fabbricato e non del pubblico in genere.

Per abitazioni sfornite di acqua potabile e di latrina s'intendono quelle che non dispongono di tali servizi, nè all'interno, nè all'esterno; sfornite di qualsiasi servizio, quelle che non dispongono nemmeno di cucina.

TAVOLE

TAV. 1 — Superficie territoriale e densità - Popolazione per sesso: residente, per specie di località

N. d'or- dine	C O M U N I	Superficie territoriale <i>ha</i>	Densità <i>ab./km²</i>	P O P O L A Z I O N E								
				nei centri			nei nuclei			nelle case sparse		
				M	F	MF	M	F	MF	M	F	MF
1	Abbadia Cerreto	611	69	123	103	226	109	85	194	—	—	—
2	Abbiategrasso	4.673	385	7.428	7.874	15.302	463	423	886	936	877	1.813
3	Agrate Brianza	1.125	554	2.290	2.412	4.702	772	730	1.502	15	19	34
4	Aicuzio	255	688	686	730	1.416	167	172	339	—	—	—
5	Albairate	1.483	173	921	886	1.807	327	299	626	62	66	128
6	Albate	288	1.325	1.621	1.760	3.381	224	211	435	—	—	—
7	Arconate	1.446	351	2.466	2.540	5.006	37	35	72	—	—	—
8	Arcore	789	767	2.590	2.662	5.252	366	398	764	19	13	32
9	Arese	660	374	1.139	1.216	2.355	36	37	73	23	19	42
10	Arluno	1.232	511	2.786	2.989	5.775	161	159	320	107	91	198
11	Assago	812	160	207	185	392	480	426	906	—	—	—
12	Barèggio	1.123	472	2.088	2.130	4.218	448	428	876	112	98	210
13	Barlassina	291	1.087	1.486	1.553	3.039	50	53	103	12	8	20
14	Basiano	466	248	241	243	484	303	299	602	36	35	71
15	Basiglio	846	100	221	194	415	231	197	428	—	—	—
16	Bellinzago Lombardo	451	393	740	792	1.532	74	77	151	50	39	89
17	Bellusco	644	563	1.718	1.686	3.404	90	93	183	18	18	36
18	Bernarèggio	586	828	2.128	2.242	4.370	209	210	419	32	32	64
19	Bernate Ticino	1.223	172	945	901	1.846	78	62	140	64	57	121
20	Bertònico	2.004	111	442	443	885	694	601	1.295	18	18	36
21	Besana in Brianza	1.569	669	3.530	3.791	7.321	1.369	1.374	2.743	207	230	437
22	Besate	1.226	143	785	755	1.540	84	56	140	44	32	76
23	Biassono	487	1.087	2.265	2.225	4.490	342	329	671	68	67	135
24	Binasco	389	847	1.590	1.613	3.203	26	24	50	22	18	40
25	Boffalora d'Adda	812	117	337	286	623	138	132	270	32	25	57
26	Boffalora sopra Ticino	739	383	1.229	1.248	2.477	11	13	24	171	158	329
27	Bollate	1.597	747	5.100	5.404	10.504	640	624	1.264	80	84	164
28	Borghetto Lodigiano	2.342	205	1.693	1.701	3.394	710	632	1.342	22	33	55
29	Borgo San Giovanni	759	159	418	407	825	192	164	356	12	11	23
30	Bovisio-Masciago	499	1.426	3.340	3.375	6.715	95	100	195	99	106	205
31	Brèmbio	1.636	205	1.185	1.222	2.407	535	466	1.001	29	18	47
32	Bresso	340	1.346	2.121	2.210	4.331	17	17	34	108	102	210
33	Briosco	658	536	1.231	1.299	2.530	338	358	696	149	149	298
34	Brughèrio	1.032	1.137	3.846	4.080	7.926	1.577	1.496	3.073	377	354	731
35	Bubbiano	301	189	244	240	484	45	40	85	—	—	—
36	Buccinasco	1.200	152	258	232	490	674	654	1.328	—	—	—
37	Burago di Molgora	344	441	673	684	1.357	80	80	160	—	—	—
38	Buscate	779	389	1.481	1.545	3.026	—	—	—	1	3	4
39	Busnago	584	353	886	835	1.721	131	111	242	50	47	97
40	Bùssero	457	490	930	986	1.916	154	168	322	1	1	2
41	Busto Garolfo	1.576	614	4.688	4.862	9.550	9	8	17	53	52	105
42	Calvignasco	186	257	245	223	468	—	—	—	5	5	10
43	Camairago	1.289	88	405	383	788	147	120	267	38	45	83
44	Cambiago	728	382	1.283	1.302	2.585	85	85	170	16	13	29
45	Camparada	162	631	410	419	829	87	89	176	8	9	17
46	Canegrate	533	867	2.099	2.264	4.363	127	101	228	16	13	29
47	Caponago	503	450	668	736	1.404	410	406	816	23	23	46
48	Carate Brianza	986	1.086	4.510	4.926	9.436	570	593	1.163	54	59	113
49	Carnate	352	641	1.029	1.033	2.062	90	98	188	4	3	7
50	Carpiano	1.720	98	305	289	594	555	496	1.051	20	23	43
51	Carugate	549	865	1.893	2.014	3.907	380	381	761	41	39	80
52	Casaletto Lodigiano	985	152	531	513	1.044	220	209	429	10	10	20
53	Casalmaiocco	472	209	486	443	929	29	27	56	—	—	—
54	Casalpusterlengo	2.554	453	4.831	5.117	9.948	824	742	1.566	27	32	59
55	Casarile	728	142	311	272	583	219	187	406	23	23	46
56	Caselle Landi	2.648	99	330	310	640	670	590	1.260	362	365	727
57	Caselle Lurani	750	157	339	340	679	262	236	498	—	—	—
58	Casorezzo	660	364	1.193	1.165	2.358	—	—	—	21	22	43
59	Cassano d'Adda	1.866	534	3.253	3.545	6.798	1.344	1.314	2.658	261	255	516
60	Cassina de' Pecchi	713	315	680	662	1.342	411	426	837	30	38	68
61	Cassinetta di Lugagnano	338	313	430	410	840	85	82	167	24	28	52
62	Càstano Primo	1.982	362	3.246	3.440	6.686	123	121	244	128	115	243
63	Castelnuovo Bocca d'Adda	2.063	118	1.005	1.006	2.011	98	84	182	126	122	248

Segue: TAV. 1 — Superficie territoriale e densità - Popolazione per sesso: residente, per specie di località

N. d'or- dine	C O M U N I	Superficie territoriale ha	Densità ab./km ²	P O P O L A Z I O N E								
				nei centri			nei nuclei			nelle case sparse		
				M	F	MF	M	F	MF	M	F	MF
64	Castiglione d'Adda	1.295	368	2.120	2.128	4.248	264	229	493	17	12	29
65	Castiraga Vidardo	524	159	260	293	553	141	125	266	5	9	14
66	Cavacurta	706	188	577	530	1.107	84	76	160	31	27	58
67	Cavenago d'Adda	1.581	170	1.236	1.154	2.390	141	101	242	25	29	54
68	Cavenago di Brianza	444	524	1.081	1.122	2.203	24	32	56	38	29	67
69	Ceriano Laghetto	700	319	1.042	1.059	2.101	28	33	61	38	32	70
70	Ce'nusco sul Naviglio	1.336	732	3.477	4.440	7.917	943	865	1.808	24	26	50
71	Cerro al Lambro	1.022	142	433	426	859	283	264	547	21	22	43
72	Cerro Maggiore	1.024	846	4.081	4.279	8.360	—	—	—	158	150	308
73	Cervignano d'Adda	416	250	472	447	919	57	61	118	3	2	5
74	Cesano Boscone	399	927	1.681	1.646	3.327	178	148	326	24	22	46
75	Cesano Maderno	1.138	1.479	7.480	7.227	14.707	493	486	979	629	515	1.144
76	Cesate	566	538	1.365	1.507	2.872	71	80	151	10	11	21
77	Cinisello Balsamo	1.268	1.209	6.251	6.471	12.722	1.017	957	1.974	334	306	640
78	Cislano	1.480	131	678	630	1.308	267	258	525	47	64	111
79	Codogno	2.076	590	5.003	5.981	10.984	506	453	959	151	159	310
80	Cogliate	697	539	1.695	1.755	3.450	150	160	310	—	—	—
81	Cologno Monzese	841	1.021	3.314	3.410	6.724	624	631	1.255	310	295	605
82	Colturano	424	258	513	435	948	82	66	148	—	—	—
83	Comazzo	1.270	109	487	461	948	196	178	374	35	25	60
84	Concorezzo	852	886	3.007	3.162	6.169	677	683	1.360	11	8	19
85	Corbeta	1.878	468	3.351	3.425	6.776	682	645	1.327	344	342	686
86	Cormano	445	1.352	2.359	2.505	4.864	531	518	1.049	53	50	103
87	Cornaredo	1.094	646	3.054	3.123	6.177	428	452	880	7	3	10
88	Co'nate d'Adda	1.372	451	2.269	2.418	4.687	559	510	1.069	228	209	437
89	Cornegliano Laudense	563	189	280	290	570	226	211	437	29	28	57
90	Corno Giòvine	989	171	561	571	1.132	195	185	380	96	88	184
91	Cornovèchio	645	88	75	66	141	228	197	425	—	—	—
92	Correzzana	233	294	259	269	528	90	89	179	18	19	37
93	Còrsico	541	1.675	4.236	4.306	8.542	254	206	460	33	25	58
94	Corte Palàsio	1.546	122	658	631	1.289	310	269	579	13	12	25
95	Crespiàtica	700	209	670	651	1.321	60	59	119	12	9	21
96	Cuggiono	1.476	359	2.306	2.634	4.940	26	24	50	158	144	302
97	Cusago	1.147	116	361	323	684	265	222	487	78	83	161
98	Cusano Milanino	312	2.763	4.172	4.449	8.621	—	—	—	—	—	—
99	Dèzio	1.481	1.136	7.093	7.903	14.996	324	346	670	620	538	1.158
100	Dresano	349	193	309	294	603	26	19	45	12	15	27
101	Fòmbio	741	282	897	852	1.749	151	143	294	23	22	45
102	Gaggiano	2.658	178	1.642	1.682	3.324	735	649	1.384	16	18	34
103	Galgagnano	604	95	194	141	335	101	97	198	25	18	43
104	Garbagnate Milanese	885	636	2.275	2.452	4.727	248	489	737	87	81	168
105	Gessate	775	357	1.103	1.133	2.236	270	232	502	7	20	27
106	Giussano	1.032	1.092	4.703	4.973	9.676	733	728	1.461	65	68	133
107	Gorgonzola	1.071	695	2.873	3.075	5.948	677	640	1.317	99	80	179
108	Graffignana	1.077	218	916	912	1.828	258	257	515	5	2	7
109	Grezzago	249	392	401	386	787	69	64	133	25	31	56
110	Guardamiglio	1.008	265	1.081	1.026	2.107	46	39	85	244	232	476
111	Gudo Visconti	595	103	143	154	297	157	147	304	7	6	13
112	Inveruno	1.216	463	2.697	2.804	5.501	—	—	—	65	67	132
113	Inzago	1.211	507	2.458	2.474	4.932	498	438	936	136	131	267
114	Lacchiarella	2.405	204	1.899	1.850	3.749	603	534	1.137	16	14	30
115	Lainate	1.266	534	2.825	2.925	5.750	439	443	882	68	58	126
116	Lazzate	527	535	1.252	1.259	2.511	31	24	55	136	120	256
117	Legnano	1.765	2.153	17.613	19.874	37.487	147	135	282	118	116	234
118	Lentate sul Sèveso	1.406	606	3.457	3.624	7.081	571	499	1.070	190	177	367
119	Lesmo	515	624	1.275	1.362	2.637	244	222	466	59	52	111
120	Limbiate	1.227	741	3.613	4.366	7.979	357	338	695	221	192	413
121	Liscate	922	148	413	399	812	288	232	520	19	17	36
122	Lissone	927	2.042	8.374	8.598	16.972	835	817	1.652	152	155	307
123	Livraga	1.215	269	1.274	1.278	2.552	352	320	672	22	17	39
124	Locate di Triulzi	1.225	379	1.761	1.768	3.529	568	502	1.070	19	21	40
125	Lodi	4.142	853	14.127	16.090	30.217	2.314	2.189	4.503	290	310	600
126	Lodi Vèchio	1.590	258	1.612	1.580	3.192	476	418	894	4	5	9

Segue: TAV. 1 — Superficie territoriale e densità - Popolazione per sesso: residente, per specie di località

N. d'or- dine	COMUNI	Superficie territoriale <i>ha</i>	Densità <i>ab./km²</i>	POPOLAZIONE								
				nei centri			nei nuclei			nelle case sparse		
				M	F	MF	M	F	MF	M	F	MF
127	Maccastorna	585	62	81	73	154	43	50	93	61	57	118
128	Machèrio	321	1.250	1.701	1.709	3.410	271	232	503	52	47	99
129	Magenta	2.175	713	6.825	7.402	14.227	335	316	651	329	306	635
130	Magnago	1.877	422	3.368	3.596	6.964	—	—	—	56	57	113
131	Mairago	1.133	168	655	567	1.222	345	329	674	1	2	3
132	Maleo	2.005	203	1.375	1.433	2.808	618	517	1.135	62	59	121
133	Marcallo con Casone	807	433	1.474	1.541	3.015	125	110	235	130	117	247
134	Marudo	425	187	346	315	661	67	66	133	—	—	—
135	Masate	432	324	586	566	1.152	129	119	248	—	—	—
136	Massalengo	848	184	515	475	990	294	277	571	—	—	—
137	Meda	834	1.380	5.082	5.334	10.416	141	129	270	420	404	824
138	Mediglia	2.176	164	703	690	1.393	1.101	968	2.069	57	55	112
139	Melegnano	489	2.284	5.337	5.469	10.806	188	176	364	—	—	—
140	Meleti	741	130	230	224	454	205	163	368	72	67	139
141	Melzo	961	907	3.878	4.236	8.114	249	193	442	90	73	163
142	Merlino	1.100	103	493	450	943	80	70	150	27	9	36
143	Mèsero	567	372	922	955	1.877	53	49	102	70	58	128
144	Mezzago	420	586	1.241	1.220	2.461	—	—	—	—	—	—
145	Milano	18.175	7.011	591.629	675.411	1.267.040	3.528	3.262	6.790	209	206	415
146	Misinto	511	347	842	842	1.684	42	40	82	3	3	6
147	Montanaso Lombardo	969	109	181	146	327	344	297	641	42	43	85
148	Monza	3.299	2.216	32.345	36.918	69.263	1.418	1.420	2.838	527	486	1.013
149	Morimondo	2.625	67	430	415	845	479	399	878	22	16	38
150	Motta Visconti (a)	982	396	1.904	1.826	3.730	32	26	58	47	50	97
151	Muggiò	558	1.048	2.606	2.724	5.330	213	201	414	45	58	103
152	Mulazzano	1.558	216	1.404	1.313	2.717	360	293	653	—	—	—
153	Nerviano	1.336	749	4.537	4.601	9.138	308	289	597	141	130	271
154	Nosate	496	127	262	261	523	—	—	—	54	55	109
155	Nova Milanese	584	987	2.577	2.684	5.261	207	196	403	51	47	98
156	Novate Milanese	545	1.299	3.084	3.233	6.317	324	316	640	59	62	121
157	Noviglio	1.550	77	185	179	364	437	359	796	15	12	27
158	Òpera	752	336	943	917	1.860	340	290	630	20	19	39
159	Òrio Litta	979	172	755	748	1.503	60	51	111	39	31	70
160	Ornago	583	377	756	751	1.507	304	306	610	35	45	80
161	Ospedaletto Lodigiano	842	195	595	617	1.212	216	197	413	6	11	17
162	Ossago Lodigiano	1.171	140	390	410	800	448	386	834	5	3	8
163	Ossona	601	422	1.249	1.264	2.513	—	—	—	7	16	23
164	Òzzero	1.098	123	327	350	677	279	224	503	86	86	172
165	Paderno Dugnano	1.407	1.011	6.222	6.344	12.566	303	774	1.577	42	33	75
166	Pantigliate	574	209	423	427	850	182	166	348	—	—	—
167	Parabiago	1.417	1.059	6.700	7.632	14.332	222	194	416	125	139	264
168	Paullo	897	363	1.373	1.244	2.617	316	271	587	31	24	55
169	Pero	501	522	1.163	1.130	2.293	145	108	253	35	33	68
170	Peschiera Borromeo	2.349	160	1.210	1.120	2.330	745	656	1.401	13	15	28
171	Pessano con Bornago	662	462	1.052	1.180	2.232	412	398	810	6	8	14
172	Pieve Emanuele	1.306	111	315	301	616	399	389	788	28	22	50
173	Pieve Fissiraga	1.211	113	151	132	283	507	467	974	53	57	110
174	Pioltello	1.316	486	2.520	2.558	5.078	629	554	1.183	70	70	140
175	Pogliano Milanese	466	672	1.411	1.497	2.908	72	49	121	59	44	103
176	Pozzo d'Adda	422	379	670	725	1.395	100	89	189	8	6	14
177	Pozzuolo Martesana	1.239	334	1.824	1.756	3.580	186	177	363	102	88	190
178	Pregnana Milanese	487	501	888	864	1.752	255	270	525	79	84	163
179	Renate Veduggio	637	663	1.560	1.721	3.281	307	312	619	161	161	322
180	Rescaldina	818	800	3.068	3.143	6.211	65	55	120	98	117	215
181	Rho	2.232	1.094	10.809	11.828	22.137	998	889	1.887	213	191	404
182	Robecchetto con Induno	1.399	195	1.098	1.154	2.252	175	159	334	78	69	147
183	Robecco sul Naviglio	2.020	199	1.700	1.730	3.430	148	132	280	164	139	303
184	Ròdano	1.291	113	478	394	872	285	240	525	38	28	66
185	Roncello	315	380	575	563	1.138	29	29	58	—	—	—
186	Ronco Briantino	300	563	706	739	1.445	57	56	113	68	63	131
187	Rosate	1.862	175	1.147	1.076	2.223	517	472	989	21	21	42
188	Rozzano	1.220	220	957	950	1.907	408	372	780	7	7	14
189	Salerano sul Lambro	431	306	586	544	1.130	102	75	177	5	5	10

(a) Vedi comune di Vigevano (Pavia) per territorio in contestazione.

Seque: TAV. 1 — Superficie territoriale e densità - Popolazione per sesso: residente, per specie di località

N. d'or- dine	COMUN	Superficie territoriale ha	Densità ab./km ²	POPOLAZIONE								
				nei centri			nei nuclei			nelle case sparse		
				M	F	MF	M	F	MF	M	F	MF
190	San Colombano al Lambro	1.630	502	3.071	3.146	6.217	1.363	263	1.626	169	163	332
191	San Donato Milanese	1.280	208	623	582	1.205	690	673	1.363	48	51	99
192	San Fiorano	891	183	512	514	1.026	150	164	314	155	133	288
193	San Giòrgio su Legnano	223	2.145	2.289	2.461	4.750	—	—	—	16	17	33
194	San Giuliano Milanese	3.051	269	3.132	3.125	6.257	895	850	1.745	112	91	203
195	San Martino in Strada	1.295	197	763	697	1.460	573	468	1.041	21	23	44
196	San Rocco al Porto	3.084	126	1.083	1.127	2.210	545	499	1.044	331	302	633
197	Sant'Àngelo Lodigiano	1.992	527	4.603	4.797	9.400	459	414	873	132	98	230
198	Santo Stéfano Lodigiano	1.031	240	837	814	1.651	329	296	625	103	96	199
199	Santo Stéfano Ticino	504	407	760	811	1.571	134	128	262	105	114	219
200	San Vittore Olona	347	1.296	2.044	2.258	4.302	45	58	103	38	53	91
201	San Zenone al Lambro	730	199	561	488	1.049	203	179	382	12	12	24
202	Secugnago	669	268	751	675	1.426	172	144	316	27	21	48
203	Sedriano	783	594	1.904	2.024	3.928	325	287	612	57	53	110
204	Segrate	1.744	208	1.251	1.210	2.461	357	324	681	296	189	485
205	Senago	861	637	2.422	2.324	4.746	277	245	522	112	105	217
206	Senna Lodigiana	2.619	130	1.317	1.295	2.612	330	324	654	88	57	145
207	Seregno	1.294	1.883	11.202	12.415	23.617	297	292	589	86	79	165
208	Sesto San Giovanni	1.176	3.821	20.959	21.774	42.733	953	916	1.869	177	157	334
209	Settala	1.762	146	793	719	1.512	548	467	1.015	27	24	51
210	Sèttimo Milanese	1.084	420	2.072	2.008	4.080	218	217	435	15	19	34
211	Sèveso	725	1.337	4.294	4.484	8.778	216	214	430	252	234	486
212	Solaro	662	452	1.401	1.434	2.835	78	80	158	—	—	—
213	Somàglia	2.099	150	898	919	1.817	606	547	1.153	95	89	184
214	Sòrdio	281	139	136	141	277	48	42	90	10	14	24
215	Sovico	324	1.317	1.721	1.865	3.586	253	270	523	85	74	150
216	Sulbiate	528	439	1.104	1.214	2.318	—	—	—	—	—	—
217	Terranuova dei Passerini	1.145	133	383	326	709	403	344	747	40	25	65
218	Trezzano Rosa	349	394	651	645	1.296	45	33	78	—	—	—
219	Trezzano sul Naviglio	1.070	138	257	240	497	513	431	944	20	18	38
220	Trezzo sull'Adda	1.285	659	3.821	3.976	7.797	252	243	495	91	85	176
221	Tribiano	696	124	325	260	585	159	120	279	—	—	—
222	Triuggio	843	624	1.373	1.481	2.854	984	999	1.983	220	200	420
223	Truccazzano	2.216	172	1.593	1.480	3.073	286	231	517	113	118	231
224	Turano Lodigiano	1.627	140	712	657	1.369	485	414	899	5	8	13
225	Turbigo	792	586	2.130	2.249	4.379	100	94	194	39	32	71
226	Usmate Velate	1.111	475	1.430	1.500	2.930	1.141	1.059	2.200	65	79	144
227	Valera Fratta	820	105	211	237	448	229	182	411	—	—	—
228	Vanzago	611	607	1.686	1.736	3.422	144	127	271	8	9	17
229	Vàprio d'Adda	707	747	2.078	2.264	4.342	399	438	837	51	53	104
230	Varedo	481	1.132	2.630	2.695	5.325	47	38	85	20	17	37
231	Vedano al Lambro	203	1.442	1.267	1.341	2.608	147	151	298	12	9	21
232	Verano Brianza	348	1.128	1.359	1.442	2.801	526	541	1.067	32	26	58
233	Vermezzo	600	141	272	283	555	128	117	245	27	18	45
234	Vernate	1.464	148	838	823	1.661	258	209	467	24	21	45
235	Vignate	866	235	714	709	1.423	302	267	569	25	18	43
236	Villanova del Sillaro	1.379	143	597	594	1.191	413	373	786	—	—	—
237	Villasanta	495	1.437	2.830	3.075	5.905	485	468	953	136	120	256
238	Villavesco	1.622	171	775	721	1.496	666	532	1.198	45	40	85
239	Vimercate	2.070	621	5.190	5.743	10.933	859	911	1.770	67	88	155
240	Vimodrone	474	870	1.501	1.491	2.992	556	564	1.120	4	6	10
241	Vittuone	596	566	1.476	1.546	3.012	103	109	212	72	75	147
242	Vizzolo Predabissi	567	153	197	169	366	258	201	459	22	20	42
243	Zelo Buon Pèrsico	1.859	139	1.236	1.180	2.416	71	63	134	21	15	36
244	Zelo Surrigone	440	116	152	144	296	84	76	160	27	26	53
245	Zibido San Giacomo	2.457	119	740	722	1.462	741	679	1.420	17	16	33
	Provincia	275.815	908	1.100.058	1.209.978	2.310.036	83.315	76.706	160.021	18.112	16.984	35.096

TAV. 2 — Altitudine e popolazione residente dei comuni, delle frazioni geografiche e delle località abitate

COMUNI FRAZIONI GEOGRAFICHE LOCALITÀ ABITATE	Altitudine m	Popolazione residente	COMUNI FRAZIONI GEOGRAFICHE LOCALITÀ ABITATE	Altitudine m	Popolazione residente	COMUNI FRAZIONI GEOGRAFICHE LOCALITÀ ABITATE	Altitudine m	Popolazione residente
ABBADIA CERRETO	<u>70</u> 62	420	ALBAIRATE	<u>131</u> 119	2.561	CA'	<u>193</u> 180	652
ABBADIA CERRETO	<u>70</u> 62	420	ALBAIRATE	<u>131</u> 119	2.561	La Ca' (f)	185	354
Abbadia Cerreto *	64	226	Albairate *	125	1.689	Ca' Bianca	182	156
Cascina Cantarana	63	25	Castelletto (b)	121	118	Casa Crespi	193	72
Cascina Isella	67	88	Cascina Bozza	129	22	Molino (g)	180	27
Cascina Padule	65	30	Cascina Bruciata	120	17	Palazzina	189	43
Cascina San Cipriano	65	51	Cascina Faustina	122	53	Case sparse	—	—
Case sparse	—	—	Cascina Garavaglia	128	53	ARESE	<u>174</u> 147	2.470
ABBIATEGRASSO	<u>125</u> 78	18.001	Cascina Grassina	122	33	ARESE	<u>166</u> 147	2.107
ABBIATEGRASSO	<u>125</u> 78	18.001	Cascina Marcatutto	123	88	Arese *	160	1.710
Abbiategrasso *	121	14.525	Cascina Molinetto	119	23	Torretta	160	282
Castelletto (a)	121	665	Cascina Riazolo	129	159	Cascina Ràdio	150	40
Mendòsio	117	112	Cascina Ròsio	128	84	Cascina San Pietro	163	33
Canova di Sopra	115	52	Cascina Tosa	122	44	Case sparse	—	42
Canova di Sotto	116	36	Cascina Visconta	122	50	VALERA	<u>174</u> 161	363
Cascina Boschetto	117	46	Case sparse	—	128	Valera	169	363
Cascina Brunengo	94	20	ALBIATE	<u>233</u> 217	3.816	Case sparse	—	—
Cascina Casalina	110	22	ALBIATE	<u>233</u> 217	3.816	ARLUNO	<u>167</u> 147	6.293
Cascina Dòria	104	39	Albate *	233	3.381	ARLUNO	<u>167</u> 148	5.670
Cascina Fontana	114	107	Cascina Antònia	233	21	Arluno *	156	5.211
Cascina Gambarina	103	23	Cascina Canzi (e)	226	186	Cascina Certosa	153	48
Cascina Mirabella	98	36	Cascina Dosso (d)	223	170	Cascina Cova	153	25
Cascina Pratograsso	95	50	Cascina Pressosa	233	30	Cascina Frisasca	167	54
Cascina Pratomaggiore	99	27	Cascina Villa	233	28	Cascina Gomasasca	150	21
Cascina Remondata	94	19	Case sparse	—	—	Cascina Losa	153	18
Cascina Ronchi	106	71	ARCONATE	<u>202</u> 169	5.078	Cascina Malpensa	158	40
Cascina San Donato	97	31	ARCONATE	<u>191</u> 169	2.905	Cascina Passerone	161	27
Cascina Scotca	106	47	Arconate *	178	2.729	Cascina Radice	161	39
Primavera	115	255	Olcella (e)	187	138	Cascina Sant'Ambrògio	153	18
Case sparse	—	1.813	San Giuseppe	180	38	Cascina Viago	154	30
AGRATE BRIANZA	<u>175</u> 152	6.238	Case sparse	—	—	Case sparse	—	139
AGRATE BRIANZA	<u>175</u> 152	5.160	ARCONATE	<u>202</u> 190	2.173	POGLIANASCA	<u>165</u> 159	202
Agrate Brianza *	162	3.707	Dairago	194	2.139	Poglianasca	162	146
Cascina Abitacola	155	73	Cascina Daccia	201	34	Case sparse	—	56
Cascina Casignolo	160	54	Case sparse	—	—	ROGOROTTO	<u>159</u> 147	421
Cascina Cicognola	163	25	ARCORE	<u>222</u> 179	6.048	Rogorotto	154	418
Cascina Fàbrica	156	28	ARCORE	<u>222</u> 185	4.990	Case sparse	—	3
Cascina Ghiringhella	160	224	Àrcore *	193	4.525	ASSAGO	<u>111</u> 102	1.298
Cascina Morosina	175	368	Cascina Belvedere	185	45	ASSAGO	<u>111</u> 102	1.298
Cascina Offellera	155	317	Cascina Bice	188	45	Assago *	110	392
Cascina Pescarola	162	232	Cascina Cazzola	198	30	Bazzanella	103	267
Cascina Vergana	169	69	Cascina Fornace	193	29	Cascina Bazzana Inferiore	105	151
Cascina Vignolina	160	29	Cascina Franceschetta	186	114	Cascina Bazzana Superiore	105	106
Case sparse	—	34	Cascina Misurato	222	57	Cascina Cavallazza	106	133
OMATE	<u>173</u> 162	1.078	Cascina Papina	185	47	Cascina Pontirolo	111	88
OMATE	<u>173</u> 162	1.078	Cascina San Giovanni	186	66	Valleambrosia	106	91
Omate	168	995	Case sparse	—	32	Venina	106	70
Cascina Biraghi	167	30	BRUNO	<u>184</u> 179	406	Case sparse	—	—
Cascina Trivulzina	167	53	BRUNO	<u>184</u> 179	406	BARÈGGIO	<u>149</u> 132	5.304
Case sparse	—	—	Bruno	183	373	BARÈGGIO	<u>145</u> 132	4.157
AICÙRZIO	<u>240</u> 210	1.755	Cascina Bergamina	183	33	Barèggio *	138	3.212
AICÙRZIO	<u>240</u> 210	1.755	Case sparse	—	—	Barèggia	144	115
Aicùrzio *	230	1.416	BRUNO	<u>184</u> 179	406	Bergamina	133	73
Castelnegrino	236	101	Case sparse	—	—			
Commenda	229	115						
Morosina	235	50						
Restelli	236	73						
Case sparse	—	—						

(a) Centro diviso con il comune di Albairate. — (b) Centro diviso con il comune di Abbiategrasso. — (c) Nucleo diviso con il comune di Sovico. — (d) Nucleo diviso con il comune di Seregno. — (e) Centro diviso con il comune di Busto Garolfo. — (f) Centro diviso con il comune di Lesmo. — (g) Nucleo diviso con il comune di Biassono.

Segue: TAV. 2 — Alitudine e popolazione residente dei comuni, delle frazioni geografiche e delle località abitate

COMUNI FRAZIONI GEOGRAFICHE LOCALITÀ ABITATE	Alti- tudine m	Popo- lazione residente	COMUNI FRAZIONI GEOGRAFICHE LOCALITÀ ABITATE	Alti- tudine m	Popo- lazione residente	COMUNI FRAZIONI GEOGRAFICHE LOCALITÀ ABITATE	Alti- tudine m	Popo- lazione residente
Casa Fagnani	143	30	CAMUZZAGO	199	329	Cascina San Carlo	49	33
Cascina Baregetta	145	30		192		Cascina Taccagna	51	71
Cascina De Vinci (a)	140	98	Camuzzago	199	242	Cascina Valmollo	52	26
Cascina Luisa	143	58	Cascina San Giuseppe	199	75	Corte della Montagnola	53	24
Cascina Molino Catena	135	24	Case sparse	—	12	Case sparse	—	36
Cascina San Carlo	136	44	SAN NAZARO	211	275	BESANA IN BRIANZA	350	10.501
Circolo Vecchio	136	58		208			250	
Figina	133	147	San Nazaro	210	275	BALGANO	317	243
Mezzana	132	58	Case sparse	—	—	Balgano - Cortenuova (e)	317	243
Case sparse	—	210	BERNARÈGGIO	249	4.853	Case sparse	—	—
SAN MARTINO	149	1.147		210		BESANA IN BRIANZA	335	3.339
	141		BERNARÈGGIO	249	4.001	Besana in Brianza *	335	2.359
San Martino	141	896	Bernarèggio *	234	3.522	Valle Guidino	303	568
San Pietro all'Olmo (b)	141	110	Cascina Armellina	246	60	Cascina Ceresola	325	23
Brughiera	148	97	Cascina Cassinetta	238	29	Cascina Nuova	300	21
Isola San Pietro	143	44	Cascina Fiori	249	28	Mirasole-Lorino	335	42
Case sparse	—	—	Cascina Francolino	247	75	Misto	315	200
BARLASSINA	244	3.162	Cascina Gattafame	249	45	Case sparse	—	126
	213		Cascina Prebenda	226	38	BRUGORA	302	410
BARLASSINA	244	3.162	Cascina Sant'Anna	237	45	Brugora	302	322
	213		Cascina Sofia	247	99	Cascina Badia	294	39
Barlassina *	225	3.039	Case sparse	—	60	Cascina Villarosa	280	27
Cascina Bertolera	240	25	VILLANOVA	226	852	Case sparse	—	22
Cascina Ronco	235	20		210		BRUGORA	302	410
Fornace Ceppi	236	33	Villanova	221	848	Cascina Badia	294	39
Fornace Zanetti	240	25	Case sparse	—	4	Cascina Villarosa	280	27
Case sparse	—	20	BERNATE TICINO	154	2.107	Case sparse	—	22
BASIANO	180	1.157		115		CALÒ	304	1.076
	152		BERNATE TICINO	152	1.330	Calò	273	
BASIANO	180	1.157	BERNATE TICINO *	130	1.161	Cascina Campaccio	274	502
	152		Cascina Monterotondo	143	16	Cascina Casorino	280	29
Basiano *	162	484	Cascina Rubone	138	42	Cascina Cassinetta	284	37
Cascina Albrisi	180	31	Case sparse	—	111	Cascina Fonigo	278	221
Cascina Castellazzo	170	107	VILLANOVA	226	852	Cascina Pobiga	273	103
Cascina Cattaneo	177	62		210		Cascina Riva	282	99
Cascina Monastero	158	306	Villanova	221	848	Case sparse	—	41
Cascina Nuova	174	55	Case sparse	—	4	CAZZANO	324	916
Cascina Simonetta	155	41	BERNATE TICINO	154	2.107	Cazzano	277	
Case sparse	—	71		115		Cazzano	324	389
BASIGLIO	100	843	CASATE	154	693	Cascina Casaretto	312	110
	95			147		Cascina Gerolo	320	39
BASIGLIO	100	843	Casate	151	636	Cascina Visconta	300	169
	95		Cascina Samuele	148	57	Naresso Inferiore	307	112
Basiglio *	97	415	Case sparse	—	—	Naresso Superiore	307	57
Cascina Colombaia	98	103	PASSIONE	145	84	Case sparse	—	40
Cascina Muggiano	99	64		137		MONTESIRO	350	1.494
Cascina Romano Paltano	99	33	Boffalora sopra Ticino (d)	142	49		304	
Cascina Vione	96	228	Cascina Rescaldina	143	25	Montesiro	326	1.011
Case sparse	—	—	Case sparse	—	10	Casalta	304	138
BELLINZAGO LOMBARDO	137	1.772	BERTÒNICO	69	2.216	Cascina Angela Maria	320	33
	126			48		Cascina Casaglia	304	167
BELLINZAGO LOMBARDO	137	1.772	BERTÒNICO	69	2.216	Cascina Rosello	315	40
	126			48		Villa Paradiso	350	12
Bellinzago Lombardo *	129	929	Bertònico *	63	885	Case sparse	—	93
Villa Fornaci (c)	136	603	Cascina Brusata	67	171	VILLA RAVÈRIO	316	1.587
Cascina Bozza	129	48	Cascina Campolungo	64	114		284	
Misericordia	127	103	Cascina Casenove	54	65	Villa Ravèrio	292	814
Case sparse	—	89	Cascina Ceradello	65	55	Cascina Guidino	316	66
BELLUSCO	214	3.623	Cascina Colombina	65	102	Cascina Lanzano	299	70
	192		Cascina di Sotto	64	75	Cascina Menzòngo	298	90
BELLUSCO	214	3.019	Cascina Gallinera	51	68	Cascina Mighinzano	296	63
	197		Cascina Gora	54	110	Cascina Osculata	310	29
Bellusco *	214	2.887	Cascina Guastimone	53	52	Cascina Rigola	284	132
Cascina Bellana	207	70	Cascina Mezzano	54	30	Cascina Rivabella	292	148
Cascina Mosca	199	21	Cascina Monticelli	69	211	Cascina San Carlo	286	32
Cascina Sant'Eugenio	211	17	Cascina Pista	51	42	Cascina San Vincenzo	290	46
Case sparse	—	24	Cascina Piva	50	46	Case sparse	—	97

(a) Nucleo diviso con il comune di Sedriano. — (b) Centro diviso con il comune di Cornaredo. — (c) Centro diviso con il comune di Gessate. — (d) Centro diviso con il Comune omonimo. — (e) Centro diviso con il comune di Monticello (Como).

Segue: TAV. 2 — Altitudine e popolazione residente dei comuni, delle frazioni geografiche e delle località abitate

COMUNI FRAZIONI GEOGRAFICHE LOCALITÀ ABITATE	Alti- tudine <i>m</i>	Popo- lazione residente	COMUNI FRAZIONI GEOGRAFICHE LOCALITÀ ABITATE	Alti- tudine <i>m</i>	Popo- lazione residente	COMUNI FRAZIONI GEOGRAFICHE LOCALITÀ ABITATE	Alti- tudine <i>m</i>	Popo- lazione residente
ZOCCORINO	308	1.436	Cascina Cremosazza	74	43	BORGHETTO LODIGIANO	72	4.191
Vergo	289	570	Cascina Destrera	74	33		60	
Zoccorino	288	543	Cascina Margherita	75	34	BORGHETTO LODIGIANO	71	3.094
Cascina Casanesca	280	44	<i>Case sparse</i>	—	57		60	
Cascina Cremonina	294	81	BOFFALORA SOPRA TICINO	146	2.830	Borghetto Lodigiano *	68	2.187
Cascina Madonnina	300	42		108		Pantiara	69	130
Cascina Navora Alta	289	52	BOFFALORA SOPRA TICINO	146	2.712	Ca' de' Tavazzi	67	61
Cascina Siserana	308	86		108		Cascina Campagna	66	59
<i>Case sparse</i>	—	18	Boffalora sopra Ticino * (d)	142	2.359	Cascina Ognissanti	70	110
BESATE	107	1.756	Casale Foletta	118	24	Cascina Ravarolo	69	67
	75		<i>Case sparse</i>	—	329	Cascina Sant'Antonio	67	85
BESATE	107	1.756	PONTE NUOVO	140	118	Cascina Saresana	69	38
	75		Ponte Nuovo (e)	124		Cascina Vallazza-Vallazzina	68	34
Besate *	104	1.540	<i>Case sparse</i>	—	—	Cascinetta	69	27
Cascina Cantarana	89	59	BOLLATE	170	11.932	Case Bràlla	67	105
Cascina Caremma	89	22		140		Monteguzzo	60	73
Cascina Molinetto	104	59	BARANZATE	147	1.117	Pròpio	69	99
<i>Case sparse</i>	—	76		140		<i>Case sparse</i>	—	19
BIASSONO	208	5.296	Baranzate	144	833	FORNACI - CASONI	70	993
	167		Cascina dei Prati	142	26		68	
BIASSONO	208	4.920	Fornace Salvini	142	122	Casoni	68	424
	186		Leon Beaux	143	18	Fornaci	68	233
Biassono *	202	4.193	Sacam	146	84	Barazzina I-Balduca	70	37
Canova	198	152	<i>Case sparse</i>	—	34	Barazzina II	69	90
Cascina Biragni	192	30	BOLLATE	160	6.991	Cascina Ghisella	68	19
Cascina Campello	186	38		148		Cascina Nicola-Nicolina	68	20
Cascina Fumagalli	186	20	Bollate *	154	6.568	Molino Tre Ruote (g)	69	12
Cascina Grugagna	186	54	Alzati	155	12	Prèvedè	68	70
Cascina Mantova	186	52	Cascina ex Monache	154	122	Règona	68	52
Cascina Marianna	192	40	Cascina Porra	160	30	<i>Case sparse</i>	—	36
Cascina Pirota	191	24	Cascina Sant'Antonio	157	23	PANIGADA	72	293
Cascina San Carlo	196	18	Cascina Traversagna (f)	158	122		66	
Cascina San Giuseppe	206	29	Cimbro	153	22	Panigada	68	137
Cascina Sant'Andrea	196	80	Moretti	159	43	Ca' De Lunghi	67	44
Cascina Taverna	198	19	<i>Case sparse</i>	—	49	Cascina Monastirolo	67	43
Santa Maria delle Selve	193	47	CASCINA DEL SOLE	156	656	Cascina Viganone	69	69
<i>Case sparse</i>	—	124		151		<i>Case sparse</i>	—	—
SAN GIORGIO	185	376	Cascina del Sole	152	586	VIGAROLO	70	411
	167		Grassi	152	18		62	
San Giorgio (a)	167	297	Radice	151	20	Vigarolo	68	283
Molino (b)	180	68	Valsassina	152	19	Cascina Barbavara	66	128
<i>Case sparse</i>	—	11	<i>Case sparse</i>	—	13	<i>Case sparse</i>	—	—
BINASCO	104	3.293	CASSINA NUOVA	162	1.495	BORGO SAN GIOVANNI	85	1.204
	98			156			68	
BINASCO	104	3.293	Cassina Nuova	157	1.307	BORGO SAN GIOVANNI	78	586
	98		Cascina Matilde	156	159		76	
Binasco *	101	3.203	Corridori	161	29	Borgo San Giovanni	77	429
Bozza	102	28	<i>Case sparse</i>	—	—	Case Nuove	76	89
Cicognola	98	22	CASTELLAZZO	170	585	Frاندellona	78	68
<i>Case sparse</i>	—	40		160		<i>Case sparse</i>	—	—
BOFFALORA D'ADDA	78	950	Castellazzo	164	342	CA' DELL'ACQUA	84	214
	70		Cascina Scessa	167	92		78	
BELL'ITALIA (c)	72	29	Fornace Dossena	170	61	Ca' dell'Acqua	78	210
	70		Prevosta	167	30	<i>Case sparse</i>	—	4
Cascina Bell'Italia	72	29	<i>Case sparse</i>	—	60	SACCHELLE	85	404
<i>Case sparse</i>	—	—	OSPIATE	159	1.088		68	
BOFFALORA D'ADDA	78	921		148		Domodossola (h)	72	39
	71		Ospiate	157	868	Sacchelle *	77	147
Boffalora d'Adda *	78	623	Cascina Maria	155	63	Ca' de' Geri	76	68
Cascina Berlemdina	76	52	Fornace Mariani	152	23	Cascina Colomera	76	33
Cascina Cassinetta	75	31	Forno	151	86	Cascina Domodossolina	72	33
Cascina Cavècchia	78	48	Isola Elena	158	40	Cascina Guazzina	76	65
			<i>Case sparse</i>	—	8	<i>Case sparse</i>	—	19

(a) Centro diviso con il comune di Villasanta. — (b) Nucleo diviso con il comune di Arcore. — (c) Frazione speciale: territorio gravitante sul comune di Montanaso Lombardo. — (d) Centro diviso con il comune di Bernate Ticino. — (e) Centro diviso con il comune di Magenta. — (f) Nucleo diviso con il comune di Senago. — (g) Nucleo speciale: scuola. — (h) Centro diviso con il comune di Sant'Angelo Lodigiano.

Segue: TAV. 2 — *Altitudine e popolazione residente dei comuni, delle frazioni geografiche e delle località abitate*

COMUNI FRAZIONI GEOGRAFICHE LOCALITÀ ABITATE	Alti- tudine <i>m</i>	Popo- lazione residente	COMUNI FRAZIONI GEOGRAFICHE LOCALITÀ ABITATE	Alti- tudine <i>m</i>	Popo- lazione residente	COMUNI FRAZIONI GEOGRAFICHE LOCALITÀ ABITATE	Alti- tudine <i>m</i>	Popo- lazione residente
BOVÌSIO - MASCIAGO	<u>214</u> 182	7.115	FORNACI	<u>260</u> 238	448	ROMANO BANCO	<u>116</u> 112	1.126
BOVÌSIO - MASCIAGO	<u>195</u> 182	7.019	Fornaci	239	331	Romano Banco *	115	296
Bovisio - Masciago * (a)	188	6.625	Cascina Daneda	239	34	Cascina Fagnana	115	54
Cascina al Dosso	195	61	Case sparse	—	83	Cascina Grancino	115	44
Cascina Bertacciola di Sopra	191	52	BRUGHÈRIO	<u>155</u> 137	11.730	Cascina Robbiolo	112	45
Cascina Bertacciola di Sotto	191	44	BRUGHÈRIO	<u>150</u> 137	9.393	Cascina Rovido	114	156
Cascina Briantea	195	38	Brughèrio *	144	5.714	Curto	114	61
Case sparse	—	199	Cascina Belvedere	149	115	Molino Bruciato	115	135
GROANE	<u>214</u> 210	96	Cascina Bindelera	148	45	Molino della Pàglia	115	101
Mombello (a)	210	90	Cascina Casecca	146	91	Robarello	116	234
Case sparse	—	6	Cascina Ferretti	145	79	Case sparse	—	—
BRÈMBIO	<u>70</u> 65	3.455	Cascina Guttoni - OBSA	150	28	BURAGO DI MÒLGORA	<u>192</u> 174	1.517
BRÈMBIO	<u>70</u> 65	3.455	Cascina Modesta	145	122	BURAGO DI MÒLGORA	<u>192</u> 174	1.517
Brèmbio *	67	2.309	Cascina Mòia	145	205	Burago di Mòlgora *	182	1.357
Ca' dei Folli	66	98	Cascina Occhiate	146	95	Cascina Baràggia	179	64
Ca' dei Tacchini	66	32	Cascina Pareana	148	77	Cascina Lego	181	36
Ca' dei Vertul	66	29	Cascina San Bernardo	139	173	Cascina Magana	174	60
Ca' del Bosco	65	85	Cascina San Carlo	139	61	Case sparse	—	—
Ca' del Parto	70	95	Cascina San Paolino	147	53	BUSCATE	<u>190</u> 169	3.030
Cascina Bellària	68	33	Cascina San Paolo	147	45	BUSCATE	<u>190</u> 169	3.030
Cascina Crocetta	65	19	Cascina Torazza	143	408	Buscate *	179	3.026
Cascina Dossi	68	50	Case Pollastri	138	16	Case sparse	—	4
Cascina Lovera	66	42	Case Rossi	147	52	BUSNAGO	<u>215</u> 190	2.060
Cascina Loverola	66	44	Case Sangiorgio	139	32	BUSNAGO	<u>215</u> 190	2.060
Cascina Monasterolo	66	182	Case Terenghi	139	65	Busnago *	210	1.721
Cascina Palazzo	69	100	Dordèrio	138	209	Cascina Belgioioso	209	96
Cascina Polenzone	67	56	Guzzina	138	219	Cascina Bovisa	210	32
Cascina Sabbiona	65	75	Increa	138	334	Corte Anna	202	95
Cascina San Giovanni	66	59	San Cristòforo	144	132	Stabilimento Sèrico Varèggio	201	19
Cascina San Michele	68	39	Sant'Ambrògio	142	293	Case sparse	—	97
Cascina Taccadizza	68	20	Sottostazione Elettrica	143	27	BÜSSERO	<u>147</u> 134	2.240
Cascina Vignazza	69	41	Case sparse	—	703	BÜSSERO	<u>147</u> 134	2.240
Case sparse	—	47	SAN DAMIANO	<u>153</u> 148	2.017	Büssero *	144	1.916
BRESSO	<u>144</u> 140	4.575	San Damiano	153	1.892	Cascina Baràggia	141	26
BRESSO	<u>144</u> 140	4.575	Bettolino di San Damiano	153	34	Cascina Faustina	139	31
Bresso *	142	4.331	Cascina Comolli	151	63	Cascina Galazza	141	76
Casa Romita	140	34	Case sparse	—	28	Cascina Gogna	135	87
Case sparse	—	210	SANT'ALBINO	<u>155</u> 155	320	Cascina Nuova	137	80
BRIOSCO	<u>315</u> 235	3.524	Bastoni - Sant'Albino (b)	155	320	Cascina San Pietro	141	22
BRIOSCO	<u>313</u> 235	1.779	Case sparse	—	—	Case sparse	—	2
Briosco *	271	1.191	BUBBIANO	<u>106</u> 105	569	BUSTO GAROLFO	<u>201</u> 169	9.672
Battarello	235	26	Bubbiano *	106	484	BUSTO GAROLFO	<u>192</u> 169	6.560
Cascina Campaccio-Immacolata	268	68	Cascina Bertacca	106	61	Busto Garolfo *	184	6.143
Cascina Madonnina	277	18	Cascinazza	106	24	Cascina Ròccolo	189	17
Cascina Molino Vecchio	235	12	Case sparse	—	—	Case sparse	—	100
Cascina Peregallo	235	114	BUCCHINASCIO	<u>116</u> 105	1.818	OLCELLA	<u>187</u> 185	228
Cascina Simonte	313	53	Gudo Gambaredo	112	692	Olcella (c)	187	228
Cascina Verana	280	70	Buccinasco	112	261	Case sparse	—	—
Cascina Zimbaldi-Cartiera	235	46	Cascina Cassinazza	105	28	OLCELLA	<u>187</u> 185	228
Case sparse	—	181	Cascina Molinetto	106	45	Olcella (c)	187	228
CAPRIANO	<u>315</u> 249	1.297	Cascina Parazzolo	106	84	Case sparse	—	—
Capriano	315	1.008	Cascina Terradeo	109	80	OLCELLA	<u>187</u> 185	228
Cascina Ceregallo	306	27	Case sparse	—	—	Case sparse	—	—
Cascina Fornacetta	249	49	GUDO GAMBAREDO	<u>112</u> 105	692	BUSTO GAROLFO	<u>192</u> 169	6.560
Cascina Mombello	296	40	Gudo Gambaredo	106	194	Busto Garolfo *	184	6.143
Cascina Mornata	282	103	Buccinasco	112	261	Cascina Ròccolo	189	17
Cascina Nuova	300	36	Cascina Cassinazza	105	28	Case sparse	—	100
Case sparse	—	34	Cascina Molinetto	106	45	OLCELLA	<u>187</u> 185	228
			Cascina Parazzolo	106	84	Olcella (c)	187	228
			Cascina Terradeo	109	80	Case sparse	—	—
			Case sparse	—	—			

(a) Centro diviso con il comune di Limbiate. — (b) Centro diviso con il comune di Monza. — (c) Centro diviso con il comune di Arconate.

Segue: Tav. 2 — Altitudine e popolazione residente dei comuni, delle frazioni geografiche e delle località abitate

COMUNI FRAZIONI GEOGRAFICHE LOCALITÀ ABITATE	Alti- tudine m	Popo- lazione residente	COMUNI FRAZIONI GEOGRAFICHE LOCALITÀ ABITATE	Alti- tudine m	Popo- lazione residente	COMUNI FRAZIONI GEOGRAFICHE LOCALITÀ ABITATE	Alti- tudine m	Popo- lazione residente
VILLA CORTESE	201	2.884	CANEGRATE	194	4.620	CARPIANO	96	1.688
Villa Cortese	192			182			88	
Case sparse	193	2.879	CANEGRATE	194	4.620	CARPIANO	94	1.587
	—	5		182			88	
CALVIGNASCO	105	478	Canegrate * (e)	192	4.363	Carpiano *	91	510
	104		Bagina	192	106	Cascina Arcagnago	93	95
BÈTTOLA	105	292	Cascinette	186	97	Cascina Bruciata	92	38
Bèttola *	104		Ceriani	192	25	Cascina Calnago	89	97
Case sparse	—	—	Case sparse	—	29	Cascina Faino	93	80
CALVIGNASCO	105	186	CAPONAGO	166	2.266	Cascina Francolino	93	50
	104			151		Cascina Longora	89	122
Calvignasco	104	176	CAPONAGO	166	2.266	Cascina Maiano	92	79
Case sparse	—	10		151		Cascina Muraglia	91	80
CAMAIRAGO	59	1.138	Caponago *	157	1.404	Cascina Nuova	92	118
	43		Cascina Bertagna	159	114	Cascina Ortigherio	93	102
BOŠCO VALENTINO	46	89	Cascina Cassinazza	156	125	Cascina Pojago	91	70
	43		Cascina Fidelina-Doppia (f)	152	68	Cascina Zunico	94	103
Bosco Valentino	46	68	Cascina Nuova	154	80	Case sparse	—	43
Case sparse	—	21	Cascina San Francesco	153	70	GNIGNANO	96	101
	—		Cascina San Luigi	154	40		92	
CAMAIRAGO	58	882	Cascina Seregna	151	45	Gnignano (h)	96	84
	44		Cascina Turro	166	230	Draghetto	92	17
Camairago *	53	553	Villa San Carlo	156	44	Case sparse	—	—
Cascina Borromea	57	85	Case sparse	—	46	CARUGATE	153	4.748
Cascina Castellina (a)	53	26	CARATE BRIANZA	298	10.712		142	
Cascina del Santo	57	79		206			153	4.748
Cascina Sàndola	47	23	CARATE BRIANZA	298	10.712	Carugate *	149	3.907
Cascina San Vito	56	54		206		Cascina Casinello	142	54
Case sparse	—	62	Agliate (g)	219	452	Cascina Fidelina-Doppia (i)	152	113
MULAZZANA	59	167	Carate Brianza *	256	8.586	Cascina Giussana	147	80
	58		Costa Lambro	262	398	Cascina Graziosa	148	120
Mulazzana (b)	59	167	Beldosso	298	70	Cascina Mirabello	145	219
Case sparse	—	—	Cascina Boffalora	270	28	Cascina San Giuseppe	148	45
CAMBIAGO	176	2.784	Cascina Contravaglio	265	35	Cascina Santa Marcellina	144	28
	147		Cascina Cusanina	229	60	Cascina Valera di Sotto	147	102
CAMBIAGO	176	2.389	Cascina Immacolata	235	133	Case sparse	—	80
	147		Cascina Nàvora Bassa	269	26	CASALETTO LODIGIANO	87	1.493
Cambiago *	160	2.190	Cascina Pozzone	228	130		78	
Cascina Rocca	156	70	Cascina Prevostura	270	29	CASALETTO LODIGIANO	87	359
Orombella	155	100	Cascina Sant'Ambrògio	235	119		80	
Case sparse	—	29	Cascina Veduggio	262	49	Casaletto *	80	213
TORRAZZA DEI MANDELLI	162	395	Molino Tagliabue	208	57	Stazione	83	74
	151		Ospedale Vittorio Emanuele III	243	121	Monucca	87	72
Torrazza dei Mandelli	160	395	Porenzella	215	81	Case sparse	—	—
Case sparse	—	—	Rivèrio Inferiore	270	24	GUGNANO	87	340
CAMPARADA	273	1.022	Rivèrio Superiore	272	96		79	
	137		Rovella	245	78	Gugnano	84	202
CAMPARADA	273	1.022	Stazione di Carate-Calò	250	27	Guado	81	118
	137		Case sparse	—	113	Case sparse	—	20
California (c)	250	265	CARNATE	245	2.257	MAIRANO	86	794
Camparada	243	319		214			78	
Masciocco	243	190	CARNATE	245	1.730	Beccalzu (l)	82	18
Torre *	243	55		220		Mairano	78	537
Cabella	242	85	Carnate *	237	1.149	Casinetto di Mairano	78	30
Cascina Valmora (d)	252	91	Stazione	220	386	Doſso	80	50
Case sparse	—	17	Cascina Camperia	229	88	Villarossa	84	159
			Fornace Sesana	243	44	Case sparse	—	—
			Scatolificio Ambrosiano	224	56	CASALMAIOCCO	90	985
			Case sparse	—	7		86	
			PASSIRANO	229	527	CASALMAIOCCO	90	789
				214			86	
			Passirano	224	527	Casalmiocco *	88	789
			Case sparse	—	—	Case sparse	—	—

(a) Nucleo diviso con il comune di Cavacurta. — (b) Centro diviso con il comune di Terranuova dei Passerini. — (c) Centro diviso con il comune di Casatenovo (Como). — (d) Nucleo diviso con il comune di Usmate Velate. — (e) Centro diviso con il comune di Legnano. — (f) Nucleo diviso con il comune di Carugate. — (g) Centro diviso con il comune di Verano Brianza. — (h) Centro diviso con i comuni di Siziano (Pavia) e di Locate di Triulzi. — (i) Nucleo diviso con il comune di Caponago. — (l) Centro diviso con il comune di Bascapè (Pavia).

Segue: TAV. 2 — Altitudine e popolazione residente dei comuni, delle frazioni geografiche e delle località abitate

COMUNI FRAZIONI GEOGRAFICHE LOCALITÀ ABITATE	Alti- tudine m	Popo- lazione residente	COMUNI FRAZIONI GEOGRAFICHE LOCALITÀ ABITATE	Alti- tudine m	Popo- lazione residente	COMUNI FRAZIONI GEOGRAFICHE LOCALITÀ ABITATE	Alti- tudine m	Popo- lazione residente
COLOGNO	89	196	Gerre Basse	42	118	Fornace Nuova	114	29
Cologno	88	140	Isola	43	70	Isola Ponti	114	81
Cascina Buttintrocca	88	56	Mezzanino	40	69	Linificio (Case Alte)	130	115
Case sparse	—	—	Piardello	44	87	Linificio (Case Basse)	130	60
			Ponte	42	38	Molino Colonnella	123	24
			Scuole	41	26	Pila	130	74
			Stradone	44	179	Santa Caterina	135	48
			Vallazza Bassa	43	53	Case sparse	—	387
			Valloni Alti	44	34			
			Valloni Bassi	44	26			
CASALPUSTERLENGO	71	11.573	Case sparse	—	727	GROPELLO D'ADDA	153	1.930
Casalpusterlenigo	60	8.890				Gropello d'Adda	119	
Casalpusterlenigo *	60	8.059	CASELLE LURANI	81	1.177	Cascina Cristina	144	1.479
Borasca-Boraschina	62	284		78		Cascina Giuliani	148	35
Cascina Barona	63	47	CALVENZANO	80	371	Cascina Romilli	140	35
Cascina Cigolona	63	74	Calvenzano	78	325	Cascina San Bartolomeo	146	122
Cascina Coste della Chiesa (a)	64	31	Cascina Cusanina	80	46	Cascina San Giorgio	153	85
Cascina Croci	65	23	Case sparse	78	—	Case sparse	145	55
Cascina del Tesoro	63	107		—			—	119
Cascina Duatona	64	57	CASELLE LURANI	81	806	CASSINA DE' PECCHI	134	2.247
Cascina Lampugnana	62	35	Caselle Lurani *	78	354		124	
Cascina Peladella	63	22	Cascina Lurani	80	84	Cassina de' Pecchi	134	1.032
Cascina San Zeno	62	41	Cascina Moschinone	79	84	Camporicco	127	189
Coste di Mezzo	71	56	Cascina San Gabriele	78	42	Cassina de' Pecchi *	130	656
Fornace Bernardinelli	71	19	Cascina San Gabriele	78	51	Cascina Casale	129	53
Case sparse	—	35	Grugnetto	78	50	Cascina Colombirolo	132	16
			Pozzobonella	81	113	Cascina Malpaga	126	28
			San Geminiano	78	112	Cascina Nuova	132	66
			Case sparse	—	—	Case sparse	—	24
VITTADONE	66	643	CASOREZZO	172	2.401	SANT'AGATA MARTESANA	134	1.215
Vittadone	64	411	Casorezzo	162	2.401		124	
Cascina Buongodere	66	115	Casorezzo *	169	2.358	Sant'Agata Martesana	131	497
Cascina Fornace	65	35	Case sparse	—	43	Cascina Bindellera	131	31
Cascina Muzzane	65	82		—		Cascina Giavarina	126	28
Case sparse	—	—	CASSANO D'ADDA	153	9.972	Cascina Malacchina	128	33
			Cassano d'Adda	109	9.972	Cascina Pirola	127	20
			Cascine San Pietro	120	1.017	Cascina Pirotta	133	64
				110		Cascina San Moro	125	23
						Villa Magri	132	217
						Cascina San Pietro	132	163
						Villa Pompea	134	95
						Villa Quiete	134	95
						Case sparse	—	44
ZORLESCO	67	2.040	CASAREZZO	172	2.401	CASSINETTA DI LUGAGNANO	129	1.059
Zorlesco	62	1.478	Casorezzo	162	2.401		120	
Cascina Colombarone	65	71	Casorezzo *	169	2.358	Cassinetta di Lugagnano	129	1.059
Cascina del Lago	67	100	Case sparse	—	43	Cassinetta di Lugagnano *	125	840
Cascina Malgonera	66	59		—		Bardanella	125	21
Cascina Nuova	65	55	CASSANO D'ADDA	153	9.972	Bardena	125	53
Cascina Olza	66	119	Cassano d'Adda	109	9.972	Piatti	125	93
Cascina Scala	62	16	Cascine San Pietro	120	1.017	Case sparse	—	52
Cascina Scala	62	16		110				
Cascina Battaglia-Bottaina	64	91	Cascina Binagata	115	355	CÀSTANO PRIMO	194	7.173
Fornace Biancardi	65	27	Cascina Bruciata	115	86		138	
Case sparse	—	24	Cascina Cesarina	118	117	CÀSTANO PRIMO	194	7.001
			Cascina Gabana	114	39		167	
			Cascina Lega	112	102	Càstano Primo *	182	6.686
			Cascina Lina	116	78	Cascina Cantona	193	101
			Cascina Porra	120	103	Cascina Cornarina	186	42
			Cascina Seriole	110	58	Cascina Malpaga	179	63
			Case sparse	—	10	Cascina Sarona	184	38
			CASSANO D'ADDA	135	7.025	Case sparse	—	71
			Cassano d'Adda	109	7.025	PONTE (b)	180	172
			Cascina Binaga	125	4.964		138	
			Cascina Binaghetta	131	39	Case sparse	—	172
			Cascina Brambilla	135	42			
			Cascina Cantarana	114	32			
			Cascina Carbona	124	35			
			Cascina Casotta	127	38			
			Cascina Colonnella	122	89			
			Cascina Costanza	122	53			
			Cascina Nuova	124	20			
			Cascina Pietrasanta	124	58			
			Cascina Ponti	130	48			
			Cascina Regoledo	120	56			
			Cascina Roncella	134	67			
			Cascina San Bernardino	134	50			
			Cascina San Giuseppe di Sopra	121	28			
			Cascina San Giuseppe di Sotto	134	53			
			Cascina Sant'Agostino	114	35			
			Cascina Severo	120	14			
			Cascina Taranta	120	21			
			Cascina Tornaghi	122	164			
			Cascina Volta	135	79			
				135	222			

(a) Nucleo diviso con il comune di Somaglia. — (b) Frazione speciale: territorio gravitante sui comuni di Nosate e Turbigo.

Segue: TAV. 2 — Altitudine e popolazione residente dei comuni, delle frazioni geografiche e delle località abitate

COMUNI FRAZIONI GEOGRAFICHE LOCALITÀ ABITATE	Alti- tudine m	Popo- lazione residente	COMUNI FRAZIONI GEOGRAFICHE LOCALITÀ ABITATE	Alti- tudine m	Popo- lazione residente	COMUNI FRAZIONI GEOGRAFICHE LOCALITÀ ABITATE	Alti- tudine m	Popo- lazione residente
CASTELNUOVO BOCCA D'ADDA	49 40	2.441	CAVENAGO D'ADDA	75 54	2.686	Cascina Torriana Guerrina	142	83
CASTELNUOVO BOCCA D'ADDA	49 40	2.441	CAVENAGO D'ADDA	75 54	1.796	Cascina Torriana	139	37
Castelnuovo Bocca d'Adda *	49	2.011	Cavenago d'Adda *	73	1.623	Cascina Visconti	133	66
Cascina Colombara	42	17	Cascina delle Delizie	58	26	Cascina Viscontina	130	45
Cascina Costa Gramignana	46	52	Cascina Rivoltelle	62	60	Isola Guarnieri	144	10
Sant'Antonio	40	113	Cascina Uomini	54	33	Villa Fiorita	130	36
Case sparse	—	248	Case sparse	—	54	Case sparse	—	50
CASTIGLIONE D'ADDA	62 46	4.770	CAVIAGA	73 71	539	CERRO AL LAMBRO	90 80	1.449
CASTIGLIONE D'ADDA	62 46	4.718	Caviaga	71	416	CERRO AL LAMBRO	87 80	621
Castiglione d'Adda *	60	4.248	Cascina Casoni	72	88	Cerro al Lambro *	84	177
Cascina Bignami	57	72	Cascina Dosso	71	35	Cascina Belvedere	84	54
Cascina Bosco Griffini	52	30	Case sparse	—	—	Cascina Castel Merlino	83	31
Cascina Delizia	56	36	MUZZA PIACENTINA	72 71	143	Cascina Gazzera	80	74
Cascina Gerra	47	72	Muzza Piacentina	71	143	Cascina Leona	83	98
Cascina Grande	60	64	Case sparse	—	—	Cascina Volpere	85	58
Cascina La Rotta	60	20	SOLTÀRICO	73 64	208	Centrale Elettrica	84	21
Cascina San Bernardino	52	21	Soltàrico	70	208	Fornace	87	40
Cascina Vinzaschina	52	126	Case sparse	—	—	Mirandola	84	48
Case sparse	—	29	CAVENAGO DI BRIANZA	179 167	2.326	Case sparse	—	20
LE CASSINETTE (a)	62 60	52	CAVENAGO DI BRIANZA	179 167	2.326	RIOZZO	90 83	828
Cascina Baratera	62	27	Cavenago di Brianza *	176	2.203	Riozzo	88	682
Le Cassinette (b)	60	25	Cascina Morettini	169	56	Cascina Fornaci	88	83
Case sparse	—	—	Case sparse	—	67	Cascina Lassi	90	40
CASTIRAGA VIDARDO	82 65	833	CERIANO LAGHETTO	229 214	2.232	Case sparse	—	23
CASTIRAGA	82 75	214	CERIANO LAGHETTO	229 214	2.232	CERRO MAGGIORE	214 167	8.668
Castiraga	76	92	Ceriano Laghetto *	216	2.101	CANTALUPO	198 167	1.942
Pagnana	81	115	Stabilimento Lavorazione Pali	215	61	Cantalupo	190	1.936
Case sparse	—	7	Case sparse	—	70	Case sparse	—	6
VIDARDO	76 65	619	CERNUSCO SUL NAVIGLIO	144 125	9.775	CERRO MAGGIORE	214 199	6.726
Palazzola - Rosa *	75	461	CERNUSCO SUL NAVIGLIO	144 125	9.775	Cerro Maggiore *	207	6.424
Monteoliveto	68	13	Cernusco sul Naviglio * (e)	133	7.480	Case sparse	—	302
Pollarana	73	98	Ronco	138	437	CERVIGNANO D'ADDA	92 76	1.042
Vidardino	71	40	Cascina Battilocca	138	44	CERVIGNANO D'ADDA	92 76	1.042
Case sparse	—	7	Cascina Besozzi	137	66	Cervignano d'Adda *	87	919
CAVACURTA	60 44	1.325	Cascina Castellana	135	113	Cascina Nuova	88	55
CAVACURTA	60 44	994	Cascina Cicognola	128	55	Cascina Ritirata	87	63
Cavacurta *	60	912	Cascina Colcellate	126	32	Case sparse	—	5
Cascina Castellina (c)	53	24	Cascina de' Santi	129	84	CESANO BOSCONONE	120 116	3.699
Case sparse	—	58	Cascina Fornace	132	104	CESANO BOSCONONE	120 116	3.699
REGHINERA	60 58	331	Cascina Francesca	135	42	Cesano Boscone *	120	3.327
Reghinera (d)	60	195	Cascina Gaggiolo	132	148	Cascina Luisa	118	54
Cascina de' Preti	58	51	Cascina Galanta	137	34	Cascina Nuova	119	24
Cascina Faruffina	60	51	Cascina Imperiale	139	158	Cascina San Carlo	120	116
Cascina Indumiera	60	34	Cascina Melghera	129	56	Cascina Tessera	118	85
Case sparse	—	—	Cascina Molinetto	128	52	Crivelli	120	28
			Cascina Nibay	138	101	Stroppi	120	19
			Cascina Oleària	128	75	Case sparse	—	46
			Cascina Olmo (f)	133	48			
			Cascina Parolina	137	51			
			Cascina Pero	130	23			
			Cascina San Maurizio	134	59			
			Cascina Terrona	133	73			
			Cascina Torriana	140	113			

(a) Frazione speciale: territorio gravitante sul comune di Terranuova dei Passerini. — (b) Nucleo diviso con il comune di Terranuova dei Passerini. — (c) Nucleo diviso con il comune di Camairago. — (d) Centro diviso con il comune di Codogno. — (e) Centro diviso con il comune di Pioltello. — (f) Nucleo diviso con il comune di Vimodrone.

Segue: TAV. 2 — Alitudine e popolazione residente dei comuni, delle frazioni geografiche e delle località abitate

COMUNI FRAZIONI GEOGRAFICHE LOCALITÀ ABITATE	Alti- tudine m	Popo- lazione residente	COMUNI FRAZIONI GEOGRAFICHE LOCALITÀ ABITATE	Alti- tudine m	Popo- lazione residente	COMUNI FRAZIONI GEOGRAFICHE LOCALITÀ ABITATE	Alti- tudine m	Popo- lazione residente
CESANO MADERNO	<u>228</u> 194	16.830	CISLIANO	<u>135</u> 124	1.407	COLOGNO MONZESE	<u>142</u> 130	8.584
CASSINA SAVINA	<u>213</u> 208	1.168	Cislano *	128	953	COLOGNO MONZESE	<u>138</u> 130	6.777
Cassina Savina	208	1.137	Cascina Casanova	134	30	Cologno Monzese *	131	4.677
Case sparse	—	31	Cascina Manzola	131	44	San Giuliano Monzese	133	524
CESANO MADERNO	<u>228</u> 194	12.785	Cascina Molinetto	135	86	Cascina Bettolino Freddo	138	450
Cesano Maderno *	198	10.818	Cascina Roncaglia	130	27	Cascina Cavarossa	137	120
Cascina Canova	209	123	Cascina San Giacomo	130	56	Cascina Fontana	130	78
Cascina Elisabetta	208	30	Cascina Scanna	128	57	Cascina Ginestrino	134	121
Cascina Fornace Giussani	223	61	Cascina Varesina	134	56	Cascina Macchi	130	22
Cascina Gaeta	204	338	Molini Rossi	125	22	Cascina Metallino	131	176
Cascina Morigiola	208	90	Case sparse	—	76	Cascina Santa Maria	135	92
Molino Arese	208	42	CODOGNO	<u>71</u> 56	12.253	Case Redaelli	133	46
Via dei Giovi	194	272	Codogno	62	10.939	Cava Lamperti	136	28
Villette	205	23	Codogno	56	10.102	Lago Tana	134	28
Case sparse	—	988	Codogno *	58	54	Case sparse	—	415
VILLAGGIO SNIA	<u>225</u> 214	2.877	Reghinera (e)	60	38	SAN MAURIZIO AL LAMBRO	<u>142</u> 138	1.807
Villaggio Snia	223	2.752	Cascina Battaina	58	38	San Maurizio al Lambro	139	1.523
Case sparse	—	125	Cascina Bellona	60	86	Cascina Campagnazza	138	78
CESATE	<u>203</u> 184	3.044	Cascina Busnadori	59	81	Cascina Nuova	138	16
Cesate	184	3.044	Cascina Don Marco	59	22	Case sparse	—	190
Cascina Biscia (a)	190	70	Cascina Gazza I	61	49	COLTURANO	<u>93</u> 80	1.096
Cascina Selva	197	81	Cascina Gazza II	59	56	Balbiano	91	679
Case sparse	—	21	Cascina Gazza III	59	21	Molino	88	132
CINISELLO BALSAMO	<u>163</u> 146	15.336	Cascina Ranere	59	19	Case sparse	—	—
Ciniseello Balsamo	146	15.100	Cascina Sigola (f)	61	62	COLTURANO	<u>93</u> 80	417
Bèttola (b)	150	353	Caselnovo	60	55	Colturano *	92	401
Ciniseello Balsamo *	154	12.166	Moientina	59	32	Colombara	92	16
Borgo Crocetta	148	412	Mulini Magnani	56	37	Case sparse	—	—
Casa Giacinto	156	74	Mulini Mulazzana	59	61	COLTURANO	<u>93</u> 80	417
Casa Sant'Anna	153	24	Case sparse	—	164	Colturano *	92	401
Cascina Malpensa	159	63	MAIOCCA	<u>64</u> 60	623	Colombara	92	16
Cascina Rabina (c)	149	13	Maiocca	63	334	Case sparse	—	—
Cascina Vallo	158	52	Cascina Cavècchia	63	59	COMAZZO	<u>107</u> 84	1.382
Case Sant'Ambrògio	156	48	Cascina Cucca	64	65	Comazzo	100	689
Cornaggia	150	251	Cascina Gattera	62	45	Comazzo *	99	587
Nigozza	159	303	Cascina Mazzone	60	22	Cascina Frati	100	28
Robecco	155	247	Cascine Quarta	62	50	Cascina Torchio	93	34
Sant'Eusebio	163	224	Case sparse	—	48	Case sparse	—	40
Villa Rachele	146	263	TRIULZA	<u>71</u> 60	691	LAVAGNA	<u>107</u> 99	693
Case sparse	—	607	Triulza	71	494	Lavagna	99	361
QUARTIERE GARIBALDI	<u>152</u> 151	236	Cascina Mirandola (g)	60	21	Cascina Castiona	102	23
Cusano Milanino (d)	152	203	Cascina Molinetto	70	78	Cascina Gardino	103	132
Case sparse	—	33	Case sparse	—	98	Cascina Ghinella	99	25
CISLIANO	<u>135</u> 118	1.944	COGLIATE	<u>243</u> 220	3.760	Cascina Nuova	103	34
BESTAZZO	<u>126</u> 118	537	Cogliate	243	3.647	Cascina Rossate	103	98
Bestazzo	124	355	Cascina Nuova (h)	236	123	Case sparse	—	20
Cascina Madera	125	30	Cogliate *	236	3.327	CONCOREZZO	<u>181</u> 160	7.548
San Pietro Bestazzo	124	117	Casulà	240	105	Concorezzo	181	7.548
Case sparse	—	35	Clèrici	233	37	Concorezzo *	171	6.169
VILLAGGIO ACNA (i)	<u>228</u> 220	113	Costa	231	55	Baragiola	175	90
Villaggio ACNA	220	113	Case sparse	—	—	Cascina Autunno	181	62
Case sparse	—	—	VILLAGGIO ACNA (i)	<u>228</u> 220	113	Cascina Bagordo	177	135
			Villaggio ACNA	220	113	Cascina Campaccio	179	114
			Case sparse	—	—	Cascina Cassinetta	180	60
						Cascina Giuseppina	166	84
						Cascina Malcantone-Brambilla	170	253
						Cascina Meda	173	40

(a) Nucleo diviso con il comune di Garbagnate Milanese. — (b) Centro diviso con il comune di Monza. — (c) Nucleo diviso con il comune di Sesto San Giovanni. — (d) Centro diviso con il Comune omonimo. — (e) Centro diviso con il comune di Cavacurta. — (f) Nucleo diviso con il comune di Maleo. — (g) Nucleo diviso con il comune di Fombio. — (h) Centro diviso con il comune di Misinto. — (i) Frazione speciale: territorio gravitante sul comune di Cesano Maderno.

Segue: TAV. 2 — Altitudine e popolazione residente dei comuni, delle frazioni geografiche e delle località abitate

COMUNI FRAZIONI GEOGRAFICHE LOCALITÀ ABITATE	Alti- tudine m	Popo- lazione residente	COMUNI FRAZIONI GEOGRAFICHE LOCALITÀ ABITATE	Alti- tudine m	Popo- lazione residente	COMUNI FRAZIONI GEOGRAFICHE LOCALITÀ ABITATE	Alti- tudine m	Popo- lazione residente
Cascina Ranente	164	270	CORNAREDO	150	7.067	MUZZA SANT'ANGELO	79	743
San Nazzaro	170	217		132			77	
San Vincenzo	177	35	CORNAREDO	150	4.084	Muzza Sant'Angelo *	78	419
Case sparse	—	19		135		Cascina Campolungo	79	84
CORBETTA	148	8.789	Cornaredo *	146	3.463	Cascina Fàbia	79	70
	129		Cascina Croc	147	228	Cascina Papinetta	77	61
CERELLO	134	1.105	Cascina Favàglie-San Rocco	139	66	Cascina Sesmònes	78	101
	129		Cascina Maresciana	139	122	Case sparse	—	8
Cerello	131	768	Cascina Torrette	139	161	CORNO GIOVINE	56	1.696
Cascina Belgioioso	132	62	Fermata Cornaredo	140	34		42	
Cascina Brambilla	133	67	Case sparse	—	10	CORNO GIOVINE	56	1.696
Cascina Fornace	131	37	SAN PIETRO ALL'OLMO	144	2.983		42	
Cascina Santi	131	30		132		Corno Giovine *	50	995
Cascina Zucca	130	24	San Pietro all'Olmo (a)	141	2.714	Franca-San Rocco (c)	47	137
Case sparse	—	117	Cascina Bergamasca	137	68	Cascina Belgrado	54	44
CORBETTA	144	6.543	Cascina Carla	133	41	Cascina Campagna	51	36
	133		Cascina Molino Grande	134	18	Cascina Campagnetta	51	50
Corbetta *	140	5.661	Cascina Monza	144	37	Cascina Castelletto	51	54
Buscaglia	138	26	Cascina Villa	140	79	Mezzano Passone di Sopra	44	47
Cascina Balzarotti	130	15	Isola Amàlia	140	26	Mezzano Passone di Sotto	42	102
Cascina Beretta	144	30	Case sparse	—	—	Mezzano Squadre	42	27
Cascina Bianca Carònes	142	51	CORNATE D'ADDA	250	6.193	Case sparse	—	184
Cascina Conte	136	25		150		CORNOVÈCCHIO	54	566
Cascina Lucchina	142	63	COLNAGO	233	2.503		39	566
Cascina Magenta	139	35		178		Cornovècchio *	52	141
Cascina Malpaga	144	90	Colnago	228	2.192	Cascina Campagnola	41	47
Cascina Preloreto	133	100	Cascina Bestetti	230	30	Cascina Castellina	42	46
Cascina Sant'Ambrògio	141	20	Cascina dei Frati	230	51	Cascina Costa	52	64
Prepositurale	139	36	Cascina Lanzi	226	124	Cascina Pontane	49	33
Case sparse	—	391	Case sparse	—	106	Cascina Goretta	41	31
PÖBBIA	148	600	CORNATE D'ADDA	249	2.896	Cascina Lardara	50	130
	140			150		Cascina Mariane Alte	41	51
Pöbbia	145	136	Cornate d'Adda *	236	1.911	Cascina Mariane Basse	40	23
Cascina Biraga	142	69	Cascina Alda	236	29	Case sparse	—	—
Cascina Calzolari	140	32	Cascina Bogialla	233	26	CORREZZANA	295	744
Cascina Castellazzo	142	212	Cascina Borina	239	48		243	744
Cascina Pobbietta	143	24	Cascina Brühée	236	129	CORREZZANA	295	744
Case sparse	—	127	Cascina Clotilde	239	37		243	
SORIANO	139	541	Cascina Comi	217	51	Correzzana	255	364
	132		Cascina dei Preti	230	33	Guzzafame *	258	79
Soriano	137	211	Cascina Frigèrio	236	46	Regondella	261	85
Cascina Cantaluppa	132	67	Cascina Fugazza	234	63	Sant'Eufemia	257	22
Cascina Cantona	134	23	Cascina Pàssera	217	27	Villa Allegranza	264	121
Cascina Fiandrina	137	36	Cascina Pozzona	235	45	Virginia	255	36
Cascina Malpiazza	138	33	Villa Paradiso	217	145	Case sparse	—	37
Cascina Morlaeca	137	28	Case sparse	—	306	CÒRSICO	121	9.060
Cascina Nuova	136	66	PORTO D'ADDA	250	794		113	
Cascina Sorianino	137	26		152		CÒRSICO	121	9.060
Case sparse	—	51	Porto d'Adda	215	584		113	
CORMANO	153	6.016	Cascina Angelina	248	25	Còrsico *	116	8.542
	145		Cascina Isola Scotti	248	17	Cascina Giorgella	119	108
CORMANO	153	4.319	Cascina Mouzini	237	42	Cascina Guardia di Sopra	115	72
	145		Cascina Savina	248	71	Cascina Guardia di Sotto	114	76
Cormano *	146	3.213	Cascina Sempione	239	20	Cascina Lavagna	117	91
Case Balossa	149	76	Centrale Idroelettrica (b)	230	10	Robarello di Còrsico	119	113
Case Bizzòzero	146	172	Case sparse	—	25	Case sparse	—	58
Case Cadorna	145	146	CORNEGLIANO LAUDENSE	79	1.064	CORTE PALÀSIO	73	1.893
Case Molinazzo	148	313		76			62	
Case Prcalpi	145	61	CORNEGLIANO LAUDENSE	78	321	CADILANA	73	509
Case Solitaria	147	259		76			69	
Case sparse	—	79	Cornegliano	77	151	Cadilana Alta	70	76
OSPITALETTO	153	1.697	Cascina Armagna	76	30	Cadilana Bassa	70	230
	148		Cascina Bossa	77	19	Cadilana di Mezzo	70	124
Ospitaletto	153	1.651	Cascina Mèsa	77	29	Bocchirale	73	37
Case Filzi	151	22	Cascina Squintana	76	43	Cascina Casotto	70	25
Case sparse	—	24	Case sparse	—	40	Case sparse	—	17

(a) Centro diviso con il comune di Barèggio. — (b) Nucleo speciale: centrale idroelettrica. — (c) Centro diviso con il comune di Santo Stefano Lodigiano.

Segue: TAV. 2 — Altitudine e popolazione residente dei comuni, delle frazioni geografiche e delle località abitate

COMUNI FRAZIONI GEOGRAFICHE LOCALITÀ ABITATE	Alti- tudine m	Popo- lazione residente	COMUNI FRAZIONI GEOGRAFICHE LOCALITÀ ABITATE	Alti- tudine m	Popo- lazione residente	COMUNI FRAZIONI GEOGRAFICHE LOCALITÀ ABITATE	Alti- tudine m	Popo- lazione residente
CORTE PALÀSIO	<u>69</u> 62	961	MONZORO	<u>132</u> 125	364	Cascina Cantalupo	112	60
Corte Palàsio	68	335	Monzoro	128	297	Cascina Schenavoglia	114	37
Terraverde *	69	358	Cascina Santa Maria Rossa	125	16	Cascina Villandolo	110	57
Cascina Ancona	68	47	Case sparse	—	51	Case sparse	—	8
Cascina Fighetto	68	45	CUSANO MILANINO	<u>156</u> 148	8.621	FAGNANO	<u>123</u> 115	439
Cascina Giangiacomo	67	73	Cusano Milanino	148	8.621	Fagnano	122	170
Cascina San Marcellino	68	23	Case sparse	—	—	Cascina Barbattola	119	21
Casellario	68	63	CUSANO MILANINO	<u>156</u> 148	8.621	Cascina Canavesa	122	35
San Giorgio (a)	69	9	Cusano Milanino * (b)	152	8.621	Cascina Connaggera	119	56
Case sparse	—	8	Case sparse	—	—	Cascina Crivella	115	38
PRADA	<u>71</u> 65	423	DÈSIO	<u>210</u> 180	16.824	Cascina Donato del Conte	117	67
Prada	69	166	DÈSIO	<u>210</u> 180	16.824	Cascina Foppa	122	20
Cascina Dosso	68	58	Dèsio *	196	14.600	Cascina Rosa	119	26
Cascina Molina	68	71	San Carlo (c)	208	396	Case sparse	—	6
Cascina Ronchi	69	106	Cascina Bolagnos	196	35	GAGGIANO	<u>119</u> 117	2.286
Cascina Triulzina	71	22	Cascina Gavazzi	208	113	Gaggiano *	117	1.935
Case sparse	—	—	Cascina Pellegatta	210	61	Cascina Baitana	117	62
CRESPIÀTICA	<u>77</u> 69	1.461	Cascina San Giorgio (d)	199	297	Cascina Barera	117	47
Crespiatica	77	1.184	Cascina San Giuseppe (e)	209	164	Cascina Carbonizza	119	27
Crespiatica *	76	1.100	Case sparse	—	1.158	Cascina Cattabrega	117	75
Cascina Casaletto di Benzona	71	63	DRESANO	<u>92</u> 88	675	Cascina Marianna	117	92
Case sparse	—	21	Dresano *	92	603	Isola Bettolina	119	47
TORMO	<u>73</u> 69	277	Belpensiero	89	45	Case sparse	—	1
Tormo	73	221	Case sparse	—	27	SAN VITO	<u>121</u> 116	502
Cascina Campagna	72	43	FÒMBIO	<u>60</u> 45	2.088	San Vito	121	465
Cascina Campagnina	72	13	Fòmbio *	56	807	Cascina Molinetto San Vito	116	32
Case sparse	—	—	Cascina Antonietta	58	50	Case sparse	—	5
CUGGIONO	<u>168</u> 126	5.292	Cascina Colombarola	59	67	VIGANO	<u>115</u> 110	577
Castelletto	156	415	Cascina Gèrola I e II	46	74	Vigano	113	254
Cascina Catenazzone	144	25	Cascina Gèrola III	46	62	Cascina Guzzafame	114	38
Case sparse	—	130	Cascina Mirandola (f)	60	14	Cascina Montano	115	84
CUGGIONO	<u>168</u> 152	4.722	Case sparse	—	45	Cascina Nibbio	115	22
Cuggiono *	157	4.525	RETEGNO	<u>59</u> 50	969	Cascina San Pietro	113	72
Cascina Leopoldina	154	25	Retegno	56	942	Cascina Sporzano	112	107
Case sparse	—	172	Cascina Campagnetta	59	27	Case sparse	—	—
CUSAGO	<u>132</u> 118	1.332	Case sparse	—	—	GALGAGNANO	<u>88</u> 71	576
Cusago	132	968	GAGGIANO	<u>123</u> 108	4.742	Galgagnano *	86	335
Cusago *	126	387	Barate	113	407	Cascina Cagnola	74	111
Cascina Acquanegra	124	37	Barate	109	407	Cascina Fornasotto	74	33
Cascina Cascinetta	124	19	Barate	113	243	Cascina Sfondrini	72	54
Cascina Colombera	126	21	Cascina Caponera	110	57	Case sparse	—	43
Cascina Cusago di Sotto	124	142	Cascina Grande	110	64	GALGAGNANO	<u>88</u> 71	576
Cascina Emilia	130	29	Cascina Molino	113	29	Galgagnano *	86	335
Cascina Fornace	127	57	Case sparse	—	14	Cascina Cagnola	74	111
Cascina Palazzetta	126	28	BONIROLA	<u>116</u> 108	531	Cascina Fornasotto	74	33
Cascina Robtone	122	42	Bonirola	116	257	Cascina Sfondrini	72	54
Cascina Scarlona	127	34	Cascina Boscaccio	111	63	Case sparse	—	43
Cascina Stampa	127	29	Cascina Camuzzone	114	49	GARBAGNATE MILANESE	<u>190</u> 167	5.632
Santa Maria Morone	126	33	GAGGIANO	<u>123</u> 108	4.742	Bariana	186 177	808
Case sparse	—	110	Barate	113	243	Bariana	177	560
			Cascina Caponera	110	57	Bariola (g)	181	15
			Cascina Grande	110	64	Barianella	178	94
			Cascina Molino	113	29	Cascina Minotti-Milani	178	30
			Case sparse	—	14	Cascina Storta	177	66
			BONIROLA	<u>116</u> 108	531	Case sparse	—	43
			Bonirola	116	257	GARBAGNATE MILANESE	<u>190</u> 169	3.792
			Cascina Boscaccio	111	63	Garbagnate Milanese *	179	3.335
			Cascina Camuzzone	114	49	Cascina Biscia (h)	190	37
						Sanatorio	180	295
						Case sparse	—	125

(a) Nucleo speciale: chiesa. — (b) Centro diviso con il comune di Cinisello Balsamo. — (c) Centro diviso con il comune di Seregno. — (d) Nucleo diviso con il comune di Lissone. — (e) Nucleo diviso con il comune di Seregno. — (f) Nucleo diviso con il comune di Codogno. — (g) Centro diviso con il comune di Caronno Pertusella (Varese). — (h) Nucleo diviso con il comune di Cesate.

Segue: Tav. 2 — Altitudine e popolazione residente dei comuni, delle frazioni geografiche e delle località abitate

COMUNI FRAZIONI GEOGRAFICHE LOCALITÀ ABITATE	Alti- tudine m	Popo- lazione residente	COMUNI FRAZIONI GEOGRAFICHE LOCALITÀ ABITATE	Alti- tudine m	Popo- lazione residente	COMUNI FRAZIONI GEOGRAFICHE LOCALITÀ ABITATE	Alti- tudine m	Popo- lazione residente
SANTA MARIA ROSSA	180 167	1.032	GORGONZOLA	140 123	7.444	Cascina Longoli	113	45
Santa Maria Rossa	175	817	GORGONZOLA	140 123	7.444	Cascina Lucina	112	54
Siolo	169	215	Gorgonzola *	133	5.948	Cascina Nuova	112	50
Case sparse	—	—	Cascina Antonietta	133	132	Case sparse	—	13
GESSATE	159 133	2.765	Cascina Benzona	131	30	INVERUNO	172 156	5.633
GESSATE	159 135	2.368	Cascina Cantona	127	59	FURATO	169 162	618
Gessate *	144	2.001	Cascina Colombara	134	18	Furato	161	618
Cascina Bellana	135	35	Cascina Ferraris	133	295	Case sparse	—	—
Cascina Bonesana	142	82	Cascina Fornasetta	135	39	INVERUNO	172 156	5.015
Cascina Casara	146	30	Cascina Gerla	135	20	Inveruno *	161	4.883
Cascina Cassinello	150	57	Cascina Giugalarga	134	37	Case sparse	—	132
Cascina Malpensata	147	27	Cascina Luraghi	131	43	INZAGO	150 125	6.135
Cascina Pirogalla	146	63	Cascina Mirabello	129	47	INZAGO	150 125	6.135
Cascina Rogorino	151	27	Cascina Nuova	136	66	Inzago *	138	4.932
Cascina San Giuseppe	142	19	Cascina Pagnana	139	53	Cascina Bonetta	129	43
Case sparse	—	27	Cascina Palazzina	135	27	Cascina Brentana	146	71
VILLA FORNACI	137 133	397	Cascina Rafredo	130	71	Cascina Chiossone	141	93
Villa Fornaci (a)	136	235	Cascina Ronchetta Baroggi	135	39	Cascina Draga	139	65
Cascina Gnocco	136	84	Cascina Ronchetta Massara	135	72	Cascina Magana	149	40
Cascina Panè	134	29	Cascina San Giorgio	140	88	Cascina Masasca	146	30
Cascina Trombettina	133	49	Cascina San Michele	128	30	Cascina Misana	133	59
Case sparse	—	—	Cascina Vecchia	131	48	Cascina Monasterolo	136	42
GIUSSANO	324 230	11.270	Cascina Vergani	135	25	Cascina Moneta	133	23
BIRONE	256 254	1.256	Cassinello Bozzoni	125	15	Cascina Morosina	131	97
Birone	255	989	Molino Vecchio	131	36	Cascina Perina	135	29
Cascina Gibbina	256	81	Villa Granforte	135	27	Cascina Pignone	140	90
Cascina San Giovanni in Baraggia	254	168	Case sparse	—	179	Cascina Pirogalla	131	54
Case sparse	—	18	GRAFFIGNANA	119 64	2.350	Cascina Ravella	149	53
GIUSSANO	324 230	7.197	GRAFFIGNANA	119 64	2.350	Cascina Rivera	144	20
Giussano *	267	5.287	Graffignana *	67	1.828	Cascina Sacca	149	40
Robbiano	275	596	Cascina Accuse	74	98	Cascine Doppie	128	81
Cascina Bianca	275	126	Cascina Molina	70	55	Case sparse	—	267
Cascina Brenna	295	68	Cascina Porchirolo	71	78	LACCHIARELLA	100 90	4.916
Cascina Brioschina	295	48	Cascina Vimagano	72	98	CASIRATE OLONA	95 91	379
Cascina Cagetto	300	49	Cascina Zerbi	80	83	Casirate Olona	91	264
Cascina Costaiola	309	103	Terme	111	103	Cascina Biolo	91	111
Cascina Guzzafame	301	65	Case sparse	—	7	Case sparse	—	4
Cascina Lazzaretto	295	31	GREZZAGO	188 172	976	LACCHIARELLA	100 94	3.783
Cascina Mozzanica	280	44	GREZZAGO	188 172	976	Lacchiarella *	96	3.255
Cascina Mugnano	301	55	Grezzago *	180	787	Cascina Centenara	96	76
Cascina Peregolo	295	45	Cascina Lambrana	178	133	Cascina Concorezzo	96	94
Cascina Peschiera	289	52	Case sparse	—	56	Cascina Coriasco	96	81
Cascina Preziosa	284	42	GUARDAMIGLIO	51 46	2.668	Cascina Crocina	96	68
Cascina Rebecca	290	40	GUARDAMIGLIO	50 46	2.001	Cascina Decima	95	75
Cascina Rosello	292	52	Guardamiglio *	49	1.693	Cascina Gambaggio	98	25
Cascina Sala	300	58	Cascina Cannette	47	42	Cascina Mentirate	98	98
Cascina San Damiano	280	31	Case sparse	—	266	Case sparse	—	11
Cascina San Luigi	266	68	VALLORIA	51 47	667	METTONE	96 94	298
Cascina San Michele e Rosario	280	44	Valloria	51	414	Mettone	95	230
Cascina Sant'Antonio	259	43	Cascina la Foppa	49	43	Cascina Cadenazza	95	68
Cascina Srenella	290	65	Case sparse	—	210	Case sparse	—	—
Cascina Torre	324	61	GUDO VISCONTI	116 111	614	VILLAMAGGIORE (b)	95 90	456
Molino Principe	230	22	GUDO VISCONTI	116 111	614	Cascina Adelina	94	91
Case sparse	—	102	Gudo Visconti *	111	297	Cascina Nuova	94	113
PAINA	250 237	2.817	Cascina Bianca	112	50	Cascina Villamaggiore	94	210
Paina - Brugazzo	247	2.804	Cascina Cassinetta	111	32	Stazione di Villamaggiore	94	27
Case sparse	—	13	Cascina Coria	115	73	Case sparse	—	15

(a) Centro diviso con il comune di Bellinzago Lombardo. — (b) Frazione speciale: territorio gravitante sul comune di Siziano (Pavia).

Segue: TAV. 2 — *Altitudine e popolazione residente dei comuni, delle frazioni geografiche e delle località abitate*

COMUNI FRAZIONI GEOGRAFICHE LOCALITÀ ABITATE	Alti- tudine m	Popo- lazione residente	COMUNI FRAZIONI GEOGRAFICHE LOCALITÀ ABITATE	Alti- tudine m	Popo- lazione residente	COMUNI FRAZIONI GEOGRAFICHE LOCALITÀ ABITATE	Alti- tudine m	Popo- lazione residente
LAINATE	184 163	6.758	LENTATE SUL SÈVESO	274 217	3.728	LISCATE	119 105	1.368
BARBAIANA	172 163	1.377	Lentate sul Sèveso *	250	2.876	LISCATE	119 105	1.368
Barbaiana	167	1.336	Cascina Bressanella	260	25	Liscate *	114	812
Cascina Villa	163	37	Cascina Cazzano	260	69	Cascina Belvedere	107	44
Case sparse	—	4	Cascina Gattona	260	53	Cascina Besozza	106	52
LAINATE	184 168	5.381	Cascina Mirabello	259	161	Cascina Castellazzo	107	55
Lainate *	176	4.414	Cascina Mocchiolo	268	106	Cascina di Mezzo	106	55
Cascina Camilla	176	68	Molino Dazio	217	60	Cascina Grande	114	57
Cascina dei Prati	172	74	Molino Foppa	217	27	Cascina Mora	108	78
Cascina Grancia	172	314	Villa Lombarda	253	136	Cascina Nuova	114	47
Cascina Lia	176	121	Case sparse	—	215	Cascina San Pietro	117	62
Cascina Pagliera	170	182	LESMO	252 185	3.214	Cascina Terrabesca	110	36
Cascinette San Vittore	181	86	LESMO	252	185	Case sparse	—	36
Case sparse	—	122	GERNO	230 195	507	LISSONE	216 181	18.931
LAZZATE	269 246	2.822	Gerno	200	324	BAREGGIA	206 200	408
LAZZATE	269 246	2.822	Cascina Boffalora	225	41	Barèggia (d)	206	371
Lazzate *	260	2.511	Cascina Pegorino II	230	32	Cascina Paolina	202	37
Cascina Vago	246	55	Molini Taverna	195	30	Case sparse	—	—
Case sparse	—	256	Villa Somàgla	227	38	LISSONE	216 181	18.523
LEGNANO	229 190	38.003	Case sparse	—	42	Lissone *	191	16.551
LEGNANO	229 190	38.003	LESMO	252 218	1.671	Muggiò (a)	186	50
Canegrate (a)	192	29	Lesmo *	241	1.413	Bàia del Re	182	46
Legnano *	201	37.430	Cascina Barèggia	236	99	Cascina Aliprandi	205	312
San Giòrgio su Legnano (a)	198	28	Cascina Belvedere	245	30	Cascina Bini	205	275
Cascina Mazzafame	212	29	Cascina Pegorino I	245	44	Cascina Convenio	191	318
Cascina San Bernardino	204	135	Cascinette di Sopra	252	55	Cascina Panceri	190	70
Màter Orphanòrum	212	83	Case sparse	—	30	Cascina Rivè	181	33
Molini	191	35	PEREGALLO	220 185	1.036	Cascina San Giòrgio (e)	199	24
Case sparse	—	234	La Ca' (b)	185	126	Cascina San Mauro	197	95
LENTATE SUL SÈVESO	280 217	8.518	Peregallo	193	774	Cascina San Pietro	206	60
BIRAGO - CAMNAGO	254 217	2.894	Cascina Brughiera	197	47	Cascina Santa Margherita (f)	205	298
Birago	254	867	Cascina Variona	197	50	Cava Frattini	189	42
Camnago	225	1.743	Case sparse	—	39	Polveriera	184	42
Cascina Botànica	249	62	LIMBIATE	215 176	9.087	Case sparse	—	307
Cascina Palazzetta	237	63	Limbiate *	186	4.802	LIVRAGA	70 62	3.263
Roncaccio Vismara	244	49	Cascina Cattaneo	183	68	CA' DE' MAZZI	69 66	283
Case sparse	—	110	Cascinale Bogani	182	29	Ca' de' Mazzi	68	283
CIMNAGO	280 250	526	San Floriano	201	30	Case sparse	—	—
Cimnago	250	462	Villa Galli	180	35	LIVRAGA	70 62	2.297
Cascina Fornasetta	279	30	Villaggio dei Giovi	177	314	Livràgia *	67	1.816
Cascina Imperatore	279	34	Villette Sna	179	64	Ca' de' Mazzoli	64	69
Case sparse	—	—	Case sparse	—	215	Cascina Campazzino	67	29
COPRENO	278 244	1.370	MOMBELLO	215 188	2.596	Cascina Cantone	67	66
Copreno	264	1.133	Bovisio - Masciago (a)	188	46	Cascina de' Livraghi	65	64
Cascina Colombera	266	74	Mombello (c)	210	2.370	Cascina Nuova	63	60
Cascina Fiore	244	22	Cascina Quartiere	190	29	Cascina Rampina	62	44
Cascina Freguina	265	41	Cava Manara	188	32	Cascina Ronchi	64	33
Cascina Grigioni	266	58	Fornace Aliberti	215	20	Cascina Vecchia	66	98
Case sparse	—	42	Fornace della Croce	213	33	Case sparse	—	18
PINZANO	191 176	934	Case sparse	—	66	PANTIGLIATE	66 64	304
Pinzano	179	761	PINZANO	191 176	934	Pantigliate	65	245
Cascina Dandolo	180	18	Pinzano	179	761	Cascina Fiandra	66	59
Fornace Pogliani	185	23	Cascina Dandolo	180	18	Case sparse	—	—
Case sparse	—	132	Fornace Pogliani	185	23	SAN LAZZARO	68 66	379
			Case sparse	—	132	San Lazzaro	68	208
						Cascina Ceregalla	68	60
						Cascina Granati	68	90
						Case sparse	—	21

(a) Centro diviso con il Comune omonimo. — (b) Centro diviso con il comune di Arcore. — (c) Centro diviso con il comune di Bovisio-Masciago. — (d) Centro diviso con il comune di Machèrio. — (e) Nucleo diviso con il comune di Desio. — (f) Nucleo diviso con il comune di Machèrio.

Segue: Tav. 2 — Altitudine e popolazione residente dei comuni, delle frazioni geografiche e delle località abitate

COMUNI FRAZIONI GEOGRAFICHE LOCALITÀ ABITATE	Alti- tudine m	Popo- lazione residente	COMUNI FRAZIONI GEOGRAFICHE LOCALITÀ ABITATE	Alti- tudine m	Popo- lazione residente	COMUNI FRAZIONI GEOGRAFICHE LOCALITÀ ABITATE	Alti- tudine m	Popo- lazione residente
LOCATE DI TRIULZI	99	4.639	Cascina Polledra	80	41	MACHÈRIO	236	4.012
	92		Cascina Prevostura	80	35		204	
GNIGNANO	96	231	Cascina Robadello	80	25	BARÈGGIA	216	1.124
	92		Cascina San Barnaba	78	67		204	
Gnignano (a)	96	136	Cascina Sant'Eugènia	80	25	Barèggia (d)	206	585
Cascina Resentera	93	88	Cascina Secondina	80	30	Pedresse-Cascina Greppi (e)	209	303
Case sparse	—	7	Cascina Selvagrea	70	42	Cascina Santa Margherita (f)	205	10
			Cascina Torre Dardanoni	80	70	Cascina Torretta	209	175
LOCATE DI TRIULZI	99	4.224	Caselle	76	32	Case sparse	—	51
	93		Casoni Cornigliano	67	25	MACHÈRIO	236	2.888
Locate di Triulzi *	96	3.213	Casottone Nani	67	24		204	
Cascina Albaredo	98	60	Collègio Sordomuti	69	187	Machèrio *	215	2.522
Cascina Castello	94	51	Molino Contarico	68	22	Cascina Belvedere	215	166
Cascina Collarete	94	97	Tre Cascine	69	110	Cascina Garibaldi	210	35
Cascina Décima	97	20	Case sparse	—	333	Cascina Grotta	204	59
Cascina dell'Olmo	98	74	SAN BERNARDO	77	1.181	Cascina San Giovanni	209	58
Cascina Fiorita	96	90	San Bernardo	77		310	Case sparse	—
Cascina Fontana	96	105	Cascina Cavrigo	76	49	MAGENTA	146	15.513
Cascina Gabellina	99	82	Cascina Cavrigone	76	30		104	
Cascina Morazzano	94	86	Cascina Favalla	76	49	MAGENTA	146	13.183
Cascina Nesporedo	97	152	Cascina Iseppina	75	115		131	
Cascina Tappa	96	27	Cascina Passerina	76	59	Magenta *	138	12.453
Cascina Venturina	94	138	Cascina Quaresimina	76	83	Cascina Calderara	145	17
Case sparse	—	29	Cascina San Bassiano	75	20	Cascina Conta	133	23
			Cascina Sordina	76	24	Cascina Legnana	145	25
MORO DI LOCATE	97	184	Cascina Valletta	76	36	Cascina Nava	138	25
	96		Moro di Locate - Dosso Cavalino (b)	76	334	Cascina Ospedale Maggiore	131	27
Moro di Locate - Dosso Cavalino (b)	96	180	Case sparse	—	72	Cascina Perla	131	84
Case sparse	—	4	TORRETTA	84	1.736	Cascina Pessina	136	48
			Torretta	69		614	Cascina Preloreto	134
			Ca' de' Valvassori	82	37	Cascina Santa Maria Rosa	134	20
LODI	84	35.320	Cascina Borgognona	80	18	Case sparse	—	430
	65		Cascina Bottedo	80	79	PONTE NUOVO	139	762
FONTANA	74	1.053	Cascina Calca	70	23		123	
	65		Cascina Cavelzano	81	74	Ponte Nuovo (g)	130	718
Fontana	70	62	Cascina Comella	80	61	Cascina Alessandrina	133	25
Cascina Casotto Valnegri	74	32	Cascina Fanzago	80	18	Case sparse	—	19
Cascina Crocetta	71	33	Cascina Martinetta	70	34	PONTE VÈCCHIO	136	1.568
Cascina Filippina	72	18	Cascina Mussida	80	32		104	
Cascina Incantonata	67	37	Cascina Paderno	84	54	Ponte Vècchio	136	1.056
Cascina Lodolina	70	40	Cascina Tovaiera	80	37	Cascina Bergamasca	116	37
Cascina Malgerone	73	35	San Grato (c)	80	516	Cascina Isola Rodi	134	18
Cascina Portadore	72	140	Case sparse	—	107	Cascina Limido	134	30
Cascina Riolo	73	302	LODI VÈCCHIO	86	4.095	Cascina Mainaga	136	52
Cascina Rodina	74	51	Lodi Vècchio	78		4.095	Cascina Perona	120
Cascina Sàbbia	72	29	Lodi Vècchio *	82	3.192	Cascina Pietrasanta	116	76
Cascina Spolverera	70	41	Ca' de' Racchi	85	32	Cascina Prinetti	113	32
Cascina Vigadore	70	145	Cascina Dossena	85	63	Cascina Salazzara	113	30
Case sparse	—	88	Comasina	84	78	Cascina Vècchia Monti	110	29
			Comune	84	43	Case sparse	—	186
LODI	82	31.350	Gabetto	84	18	MAGNAGO	213	7.077
	65		Lodi *	84	41		188	
Lodi *	80	29.231	Gallinazza	84	41	MAGNAGO	213	7.077
Ca' de' Mariani	80	31	Gualdone	82	136		188	
Cascina Albarola	78	38	Lavagna	86	80	Bienate	197	1.962
Cascina Andretta	70	22	Malgarotta	85	67	Magnago *	198	2.290
Cascina Barbina	69	69	San Marco	84	131	Vanzaghello	195	2.712
Cascina Baroncina	78	46	Santo Stèfano	84	92	Case sparse	—	113
Cascina Bocalera	80	47	Taletta	85	60	MAIRAGO	72	1.899
Cascina Boccona	78	25	Varia	82	53		62	
Cascina Bracca	80	25	Case sparse	—	9	BASIASCO	70	667
Cascina Carazza	82	30	MACCASTORNA	45	365		62	
Cascina Castello Roldi	80	51	Maccastorna	40		365	Basiasco	69
Cascina Cesarina	78	31	Maccastorna *	45	154	Cascina Belvignate	65	143
Cascina Codazza	80	38	Il Cavo	43	93	Cascina Gùdio	69	55
Cascina Codignola	68	31	Case sparse	—	118	Case sparse	—	—
Cascina Coldana	79	55	MACCASTORNA	45	365	MAIRAGO	72	1.899
Cascina Colombera	78	61	Maccastorna	40		365		
Cascina Costino	78	26	Maccastorna *	45	154	Basiasco	69	469
Cascina Faustina	78	36	Il Cavo	43	93	Cascina Belvignate	65	143
Cascina Gambarina	78	27	Case sparse	—	118	Cascina Gùdio	69	55
Cascina Leccama	70	25	MACCASTORNA	45	365	Case sparse	—	—
Cascina Mægga	70	19	Maccastorna	40		365		62
Cascina Maldotta	79	24	Maccastorna *	45	154	Basiasco	69	469
Cascina Marescalca	78	56	Il Cavo	43	93	Cascina Belvignate	65	143
Cascina Moronzella	78	86	Case sparse	—	118	Cascina Gùdio	69	55
Cascina Muzzanica	70	14	MACCASTORNA	45	365	Case sparse	—	—
Cascina Pesalupo	70	61	Maccastorna	40		365		62
Cascina Pizzafuma	80	33	Maccastorna *	45	154	Basiasco	69	469

(a) Centro diviso con i comuni di Sizzano (Pavia) e di Carpiano. — (b) Centro diviso con il comune di Opera. — (c) Nucleo diviso con il comune di Montanaso Lombardo. — (d) Centro diviso con il comune di Lissone. — (e) Centro diviso con il comune di Sovico. — (f) Nucleo diviso con il comune di Lissone. — (g) Centro diviso con il comune di Boffalora sopra Ticino.

Segue: TAV. 2 — Alitudine e popolazione residente dei comuni, delle frazioni geografiche e delle località abitate

COMUNI FRAZIONI GEOGRAFICHE LOCALITÀ ABITATE	Alti- tudine m	Popo- lazione residente	COMUNI FRAZIONI GEOGRAFICHE LOCALITÀ ABITATE	Alti- tudine m	Popo- lazione residente	COMUNI FRAZIONI GEOGRAFICHE LOCALITÀ ABITATE	Alti- tudine m	Popo- lazione residente
MAIRAGO	72	1.232	MASATE	167	1.400	Bettolino	102	40
Mairago *	65		MASATE	142		Canobbio	96	102
Cascina Codazza	69	753	Masate *	167	1.400	Cascina Saresano	100	81
Cascina Grazzanellino	70	46	Cascina Cappelletta	142		Gavazzo	98	74
Cascina Grazzanello	72	41	Cascina della Cura	148	1.152	Mercugnano	97	54
Cascina Griona	68	66	Cascina Nuova	150	38	Mombretto	100	58
Cascina Rometta	68	105	Cascina San Naborre	146	26	Moncuca	97	33
Cascina Taiana	68	64	Case sparse	146	45	Vigliano Vecchio	100	174
Cascina Vallazza	70	33		145	139			
Mulino Nuovo	71	27				Case sparse	—	42
Case sparse	—	3				TRIGINTO	97	844
						Triginto *	90	
MALEO	61	4.064	MASSALENGO	77	1.561	Baguttino	95	142
	40		MASSALENGO	72		Bruzzano	90	29
CASENUOVE	58	288	Massalengo *	77	997	Melegnano	97	85
Casenuove	42		Cascina Badia	74		Melegnano	95	95
Gèrola Grande	58	181	Cascina Paderno Isambardo	76	744	Pizzo	95	50
Ronehi	47	30	Cascina Priora	76	31	Regaina	94	50
San Marcellino	53	53	Cascina Scappadina	75	43	Robbiano	97	176
Case sparse	57	24	Case sparse	77	37	Strepata	90	36
						Villa Zurli	95	160
						Case sparse	—	21
MALEO	61	3.776	MOTTA VIGANA	76	564	MELEGNANO	94	11.170
Maleo *	40		Motta Vigana	72		Melegnano	80	11.170
Boschetto	58	2.627	Cascina Casotto (b)	76	246	Melegnano *	88	10.806
Bosco Trecchi	55	28	Cascina Chiesuolo	75	16	Casale Martina	92	137
Brato	46	31	Cascina Lanfròia	74	41	Cascina Bernardina	87	53
Campolandrone	59	35	Cascina Pontirolo	74	51	Cascina Bertarella	92	19
Cascina Nuova	50	67	Cascina Tripoli	73	49	Cascina Cattanea	92	28
Cascina Pozzo	57	43	Cascina Vigana	76	24	Cascina Giardino	90	85
Cascina Sigola (a)	56	93	Case sparse	74	137	Cascina Silva	92	42
Cascinetta	61	69				Case sparse	—	
Cavarezza Giovine	49	21				MELETI	52	961
Cavarezza Vecchie	56	109	MEDA	271	11.510	Meleti	39	961
Chiesiolo	54	28	Meda *	210		Meleti *	46	454
Moraro Giovine	57	122	Sèveso (c)	211	10.276	Cascina Brandazzi	45	29
Moraro Vecchio	59	101	Cascina Colombera	211	140	Cascina Cascinazza	49	107
Morona	61	40	Cascina Francesca	251	32	Cascina San Donisio	43	19
Paladine	59	26	Cascina Silva	221	34	Cavetta	41	87
San Francesco	59	24	Imesa	211	36	Montegiusto	46	104
Sessa	58	62	Molino Traversi	218	28	Santa Giulitta	45	22
Zöccole	59	74	San Nàzzaro	213	37	Case sparse	—	139
Case sparse	57	55	Villa Ceppi	252	60			
			Case sparse	—	824	MELZO	125	8.719
MARCALLO CON CASONE	160	3.497	MEDIGLIA	103	3.574	Melzo	113	8.719
	142		Bustighera	89		Melzo *	118	8.114
CASONE	160	761	Borgonuovo	91	366	Cascina Banfa	115	43
Barco	151		Caluzzano	90	128	Cascina Castagna	115	67
Casone	153	222	Canova	90	146	Cascina Gabbarella	117	51
Cascina Nuova	154	479	Molinazzo	95	55	Cascina Galanta	116	39
Case sparse	158	34	Case sparse	89	56	Cascina Galvagni	117	23
						Cascina Moneta	119	67
MARCALLO	152	2.736	MEDIGLIA	95	865	Cascina Rogolone	123	32
Marcallo *	142		Mediglia	91		Cascina Triulza	122	46
Cascina del Ponte	147	2.314	Mediglia	92	733	Cascinello Dosso	115	55
Cascina Madonna	143	29	Maiocca	92	72	Fattoria Quattro Vie	121	19
Cascina Madonnina	148	18	Rèscia	92	31	Case sparse	—	163
Cascina Menedrago	151	98	Case sparse	—	29	MERLINO	101	1.129
Cascina Sant'Agostino	143	56				Merlino	80	
Case sparse	—	221	MERCUGNANO	103	1.094	Marzano	97	409
MARUDO	79	794	San Martino Olearo	92		Marzano	80	
	76		Serenissima (d)	97	88	Cascina Bezzacca	95	257
MARUDO	79	794	Bèttola Vercelli	103	64	Cascina Cazzanello	83	24
Marudo *	76		Bettolinetto	97	88	Cascina Cazzanello	93	51
Cascina Robadello	77	661		102	234	Cascina Pradazzo	83	27
Case sparse	76	133				Cascina Risorgenza	83	25
						Case sparse	—	25

(a) Nucleo diviso con il comune di Codogno. — (b) Nucleo speciale: osteria. — (c) Centro diviso con il Comune omonimo. — (d) Centro diviso con il comune di Pantigliate.

Segue: TAV. 2 — Altitudine e popolazione residente dei comuni, delle frazioni geografiche e delle località abitate

COMUNI FRAZIONI GEOGRAFICHE LOCALITÀ ABITATE	Alti- tudine m	Popo- lazione residente	COMUNI FRAZIONI GEOGRAFICHE LOCALITÀ ABITATE	Alti- tudine m	Popo- lazione residente	COMUNI FRAZIONI GEOGRAFICHE LOCALITÀ ABITATE	Alti- tudine m	Popo- lazione residente
MERLINO	101	380	Cascina Giugno	110	45	MONTANASO LOMBARDO	83	709
Merlino *	101	380	Cascina Grande	107	82	Montanaso Lombardo	83	234
Case sparse	—	—	Cascina Guascona	123	138	Cascina Belgiardino	70	67
VAIANO	101	340	Cascina Guasconcina	121	55	Cascina Bell'Isolina	83	32
Vaiano	101	306	Cascina Guinzana	103	72	Cascina Lazzara	71	57
Cascina Tòrchio	99	23	Cascina la Pila	146	24	Cascina Mazzucca	83	133
Case sparse	—	11	Cascina le Folle	105	97	Municipio e Scuole * (e)	83	10
MÈSERO	159	2.107	Cascina Maccanago	107	169	Muzza	83	67
Mèsero *	146	2.107	Cascina Malandra	128	24	San Grato (f)	80	65
Cascina Porati	156	23	Cascina Melghera I	135	33	Case sparse	—	44
Moroni	150	34	Cascina Melghera II	125	56	MONZA	200	73.114
Sant'Eusebio	150	45	Cascina Moirano	126	38	MONZA	200	73.114
Case sparse	—	128	Cascina Moirano	126	139	Bastoni - Sant'Albino (g)	155	1.697
MEZZAGO	230	2.461	Cascina Molinazzo	137	18	Bèttola (h)	150	761
Mezzago *	206	2.461	Cascina Molinetto	138	28	Monza *	162	63.625
Case sparse	—	—	Cascina Montalbano	114	40	San Fruttuoso	159	2.582
OROBYNA	230	226	Cascina Monterobbio	112	154	Sant'Alessandro	146	598
Orobona - Cazzulo (a)	230	226	Cascina Olgettina	124	22	Cascina Allegria	159	28
Case sparse	—	—	Cascina Pozzuolo	108	135	Cascina Artesani	166	68
MILANO	147	1.274.245	Cascina Ronchettino	103	64	Cascina Balotta	162	73
Chiaravalle Milanese	102	1.308	Cascina Ronchettone	104	73	Cascina Bettona	160	28
Figino	138	1.323	Cascina Salesina	111	43	Cascina Bonfanta	159	27
Gratosoglio	108	992	Cascina San Bernardo	105	30	Cascina Boscherona	172	57
Milano * (b)	121	1.260.490	Cascina San Gregorio Vecchio	122	118	Cascina Boschetto I	162	43
Muggiano	125	641	Cascina San Marcaccio	111	52	Cascina Cantalupo	161	275
Quinto Romano	132	1.443	Cascina San Marchetto	111	41	Cascina del Carmine	165	78
Quintosole	104	345	Cascina San Marco al Bosco	112	89	Cascina delle Vigne	162	174
Ronchetto delle Rane	102	498	Cascina San Romanello	133	378	Cascina Fortuna	180	41
Cartiera Bagarelli	107	153	Cascina San Romano	133	103	Cascina Frutteto	175	44
Casanova	112	139	Cascina Santa Croce	109	126	Cascina Gera	165	61
Cascina Amata	105	46	Cascina Sant'Ambrògio	112	95	Cascina Giardina	161	33
Cascina Ambrosiana	107	48	Cascina Selvanesco	108	173	Cascina Giardini	152	20
Cascina Annone	107	164	Cascina Stella Rosa	147	21	Cascina Guerrina	164	18
Cascina Assiano	126	230	Cascina Taverna	112	72	Cascina Lambarina	159	32
Cascina Bassetto	107	58	Cascina Tre Castelli	115	219	Cascina Maggiolina	164	25
Cascina Bianca	112	26	Cascina Triulza	144	137	Cascina Marcell	163	15
Cascina Biblioteca	124	44	Cascina Triulzo Superiore (c)	105	101	Cascina Novella	161	83
Cascina Brandezzata	105	96	Cascina Vaiano Valle	108	234	Cascina Nuova	150	89
Cascina Caimera	112	71	Cascina Villalanda	112	62	Cascina Palazzetta	158	39
Cascina Caldera	130	40	Cascinazza	122	84	Cascina Rivè	183	79
Cascina Calderetta	130	16	Cascinetta	107	33	Cascina San Bernardo	167	107
Cascina Calderzino	109	19	Cascinette	106	93	Cascina San Carlo II	157	44
Cascina Cantalupa	111	79	Case Nuove	112	73	Cascina San Donarino	152	44
Cascina Carliona	112	20	Case Vigorelli	108	299	Cascina San Fruttuoso	161	23
Cascina Carpana	107	129	Cassinazza	109	50	Cascina San Giulio	182	17
Cascina Carpana	107	129	Cassinetta	113	26	Cascina Sant'Alessandro	146	37
Cascina Colomberotto	113	40	Cassinetta San Gregorio	124	28	Cascina Sant'Ambrògio	162	19
Cascina del Bosco	131	28	Isola Villa	130	25	Cascina Sant'Angelo	152	30
Cascina di Mezzo	114	36	Molino della Pace	111	26	Cascina Scotti	181	62
Cascina Fanetta	138	28	Molino della Paglia	119	19	Cascina Taccona	164	68
Cascina Figinello	140	40	Molino della Polvere	112	31	Cascina Terruzzi	159	26
Cascina Figinello	140	40	Molino Doppio	113	299	Cascina Tribionina	158	25
Cascina Fornace	102	30	Molino Palazza	110	34	Cascina Vignazza	172	47
Cascina Fornella	103	78	Molino Sopra e Sotto	115	134	Cascina Villora	167	154
Cascina Gaggiolo	108	48	Stabilimento SPAI	125	24	Il Torneamento	166	283
Cascina Gandina	111	51	Case sparse	—	415	Mirabello	175	183
Cascina Garegnanino	121	76	MISINTO	252	1.772	Molini Ascittù	176	26
Cascina Garegnano Marcido	121	79	Misinto *	230	1.772	Molino Mambretti	157	74
			Cascina Nuova (d)	238	372	Molino San Giòrgio	167	24
			Case sparse	—	—	Villa Boschetto	162	47
			MISINTO	252	1.400	Case sparse	—	1.013
			Fornace Re Felice	249	1.312	MORIMONDO	115	1.761
			Sant'Andrea	252	38	CASSELLE D'OZZERO	82	219
			Case sparse	242	44	Caselle d'Ozzero	112	219
			MONTANASO LOMBARDO	—	6	Case sparse	—	—
			Arcagna	84	1.053	FALLAVÈCCHIA	107	472
			Ca' de' Cani	68	344	Fallavècchia	87	346
			Cascina Gamorra	71	93	Cascina Fornace	106	24
			Cascina Pantanasco	83	28	Cascina Molino dell'Ospitale	89	43
			Cascina Pizzafuma	83	35	Cascina Nuova di Campagna	106	59
			Case sparse	—	41	Case sparse	—	—

(a) Centro diviso con il comune di Sulbiate. — (b) Centro che si estende nel comune di San Donato Milanese. — (c) Nucleo diviso con il comune di San Donato Milanese. — (d) Centro diviso con il comune di Cogliate. — (e) Nucleo speciale: casa comunale. — (f) Nucleo diviso con il comune di Lodi. — (g) Centro diviso con il comune di Brughèrio. — (h) Centro diviso con il comune di Cinisello Balsamo.

Segue TAV. 2 — Alitudine e popolazione residente dei comuni, delle frazioni geografiche e delle località abitate

COMUNI FRAZIONI GEOGRAFICHE LOCALITÀ ABITATE	Alti- tudine m	Popo- lazione residente	COMUNI FRAZIONI GEOGRAFICHE LOCALITÀ ABITATE	Alti- tudine m	Popo- lazione residente	COMUNI FRAZIONI GEOGRAFICHE LOCALITÀ ABITATE	Alti- tudine m	Popo- lazione residente
MORIMONDO	<u>111</u> 82	1.070	QUARTIANO	<u>89</u> 85	897	Conta	140	27
Morimondo *	109	280	Quartiano	86	699	Cornicione	143	44
Cascina Basiano	108	142	Cascina Sabbione	80	51	Fiorista Sganzeria	141	16
Cascina Cerina di Mezzo	93	31	Isola Balba	85	147	Molinetto	141	46
Cascina Cerina di Sopra	97	82	Case sparse	—	—	Nova Ràdio	141	121
Cascina Cerina di Sotto	89	52				Rampa Autostrada	144	71
Cascina Cipriana	94	33				Tradati	148	39
Cascina Conca	107	46				Tricodai	139	49
Cascina Coronate	109	81				Case sparse	—	121
Cascina del Perdono	109	62	NERVIANO	<u>185</u> 165	10.006	NOVIGLIO	<u>113</u> 101	1.181
Cascina Fiorentina	94	42	CANTONE	<u>172</u> 165	312	Mairano	107 101	550
Cascina Lasso	82	52	Cantone	168	288	Mairano *	105	132
Cascina Prato Ronco	87	31	Case sparse	—	24	Canago	103	79
Cascina Ticinello	109	98				Còngo	104	138
Case sparse	—	38				Domenegasco	104	27
			GARBÀTOLA	<u>179</u> 168	1.065	Girola	105	26
MOTTA VISCONTI (a)	<u>104</u> 71	3.885	Garbàtola	173	751	Tavernasco	107	138
Motta Visconti	104	3.885	Cascina San Rocco	177	25	Case sparse	—	10
Motta Visconti *	100	3.730	Cascina Villanova	177	265			
Cascina Agnella	103	23	Case sparse	—	24	NOVIGLIO	<u>108</u> 106	200
Cascina Spagnola	100	35				Noviglio	107	60
Case sparse	—	97	NERVIANO	<u>184</u> 167	6.955	Guastalla	106	77
			Nerviano *	175	6.322	Rovina	108	53
MUGGIÒ	<u>186</u> 161	5.847	San Lorenzo (c)	182	108	Case sparse	—	10
Muggiò	186	5.058	Casale Colorina	175	204			
Muggiò *	186	4.098	Casale Lazzaretto	170	42	TAINATE	<u>113</u> 106	437
Cascina Crippa	174	107	Casale Ponte Villoresi	178	26	Tainate	109	172
Cascina Faiò	171	88	Cascina Pastano	172	35	Castellazzo	111	96
Cascina Prati	176	86	Case sparse	—	223	Copiago	106	82
Case sparse	—	79				Doresano	107	65
			SANT'ILARIO	<u>185</u> 178	1.674	Gibera	110	35
TACCONA	<u>170</u> 161	789	Sant'Ilario	179	1.674	Case sparse	—	7
Taccona	165	632	Case sparse	—	—			
Cascina Boscaccio	170	24				ÒPERA	<u>103</u> 96	2.529
Cascina Santa Caterina	161	20	NOSATE	<u>190</u> 139	632	DOSSO CAVALLINO	<u>99</u> 96	159
Cascina Santa Giuliana	168	89	NOSATE	<u>190</u> 139	632	Dosso Cavallino - Moro di		
Case sparse	—	24	Nosate *	177	523	Locate (d)	96	114
			Case sparse	—	109	Cascina Marisa	99	29
MULAZZANO	<u>93</u> 83	3.370				Case sparse	—	16
Casolta	84	272	NOVA MILANESE	<u>182</u> 161	5.762	ÒPERA	<u>103</u> 98	2.370
Casoltina	84	60	NOVA MILANESE	<u>182</u> 161	5.762	Òpera *	101	1.746
Mongattino	84	88	NOVA MILANESE	175	5.261	Cascina Mirasole	103	124
Case sparse	—	—	Nova Milanese *	180	403	Cascina Montalbano	100	54
CASSINO D'ALBERI	<u>93</u> 91	691	Cascina Meda	—	98	Cascina Rovedina Inferiore	101	39
Cassino d'Alberi	92	691	Case sparse	—	—	Cascina Rovedina Superiore	102	41
Case sparse	—	—				Cascina Torre	101	62
			NOVATE MILANESE	<u>150</u> 139	7.078	Cascina Zerbo	99	86
MULAZZANO	<u>91</u> 86	1.362	NOVATE MILANESE	<u>150</u> 139	7.078	Noverasco	102	215
Mulazzano *	91	1.055	NOVATE MILANESE	148	6.317	Case sparse	—	23
Cascina Nuova	89	48	Novate Milanese *	148	6.317	ÒRIO LITTA	<u>66</u> 51	1.684
Cascina Roncomarzo	87	40	Balossa	148	23	Òrio Litta *	63	1.503
Cascinazza	87	83	Cascina Sala	146	19	Casa Venere	64	15
Virolo	88	136	Cascina Silva	141	105	Cascina Cantarana	55	25
Case sparse	—	—	Cascina Turri	144	20	Cascina Marmora	66	71
			Cava Scotti	148	60	Case sparse	—	70

(a) Vedi comune di Vigevano (Pavia) per territorio in contestazione. — (b) Centro diviso con il comune di Lissone. — (c) Centro diviso con il comune di Parabiago. — (d) Centro diviso con il comune di Locate di Triulzi.

Segue: TAV. 2 — Alitudine e popolazione residente dei comuni, delle frazioni geografiche e delle località abitate

COMUNI FRAZIONI GEOGRAFICHE LOCALITÀ ABITATE	Alti- tudine m	Popo- lazione residente	COMUNI FRAZIONI GEOGRAFICHE LOCALITÀ ABITATE	Alti- tudine m	Popo- lazione residente	COMUNI FRAZIONI GEOGRAFICHE LOCALITÀ ABITATE	Alti- tudine m	Popo- lazione residente
ORNAGO	195	2.197	Cascina Cagnola	97	50	RAVELLO	183	472
	179		Cascina Calcaterra	99	38		178	
ORNAGO	195	2.197	Cascina Cicogna	98	26	Ravello	178	321
	179		Cascina Marina	97	37	Cascina Rosa	180	48
Ornago *	193	1.507	Cascina Selva	114	24	Ravellino	183	78
Cascina Borella	189	46	<i>Case sparse</i>	—	84	<i>Case sparse</i>	—	25
Cascina Carlotta	189	50	SORIA	90	394	SAN LORENZO	189	1.465
Cascina Rossino	194	239		88			180	
Ravasi	188	34	Sòria	90	94	San Lorenzo (c)	182	1.220
Sanatòrio d'Ornago	184	44	Cascina Garibolda	90	37	Molino Bricco	180	36
Santuàrio Madonna	191	197	Cascina Santa Maria	88	25	Montevècchia	182	100
<i>Case sparse</i>	—	80	Cascina Santa Maria del Bosco	90	113	<i>Case sparse</i>	—	109
			Cascina Trincherà	88	37			
			<i>Case sparse</i>	—	88			
OSPEDALETTO LODIGIANO	66	1.642	PADERNO DUGNANO	177	14.218	VILLAPIA	177	425
	49			105			166	
OSPEDALETTO LODIGIANO	66	1.642	PADERNO DUGNANO	168	10.892	Villapia	176	400
	49			105		<i>Case sparse</i>	—	25
Ospedaletto Lodigiano *	64	1.212	Cascina Amata	168	1.850	VILLASTANZA	180	1.944
Bonina	56	35	Incirano	168	1.346		171	
Cascina Griona	65	50	Paderno Dugnano *	162	6.410	Villastanza	180	1.903
Cascina Malpensata	64	41	Cascina Battiloca	161	127	<i>Case sparse</i>	—	41
Mandella	65	124	Cascina Calderara	162	282			
Villafranca di Mezzo	65	88	Cascina Concordia	160	56			
Villafranca di Sopra	65	75	Cascina Sant'Alberto	161	23			
<i>Case sparse</i>	—	17	Cascina Ubaldi	166	68			
			Fattoria Milanino	156	52			
			Tonolli	158	642			
OSSAGO LODIGIANO	73	1.642	<i>Case sparse</i>	—	36	PAULLO	98	3.259
	67						92	
OSSAGO LODIGIANO	73	1.642	PALAZZOLO MILANESE	177	3.326	PAULLO	98	3.259
	67			168			92	
Ossago Lodigiano *	71	800	Castelletto (a)	172	146	Paullo *	97	2.617
Cascina Bertoline	71	61	PalazzoLo Milanese	172	2.814	Cascina Bentivoglio	98	54
Cascina Birga	70	80	Cascina Buoncompagni	176	36	Cascina Cossagnetto	94	50
Cascina Bordonazza	67	58	Cascina Campaccio	176	89	Cascina Ossago	94	89
Cascina Bruseda	72	104	Cascina Cozzi	177	48	Cascina Inzogo	97	45
Cascina Ceppeda	72	125	Cascina Messa	176	59	Cascina Linate	98	24
Cascina De Negri	68	68	Cascina San Pietro	177	74	Cascina Ronco	98	34
Cascina Fasola	69	25	Molino Castelletto	172	21	Cascina Villambra	92	108
Cascina Grazzano	71	68	<i>Case sparse</i>	—	39	Contèrico Inferiore	98	79
Cascina Isabella	71	24				Contèrico Superiore	98	48
Cascina Pezzino	71	20				Villaggio Nuovo	96	56
Cascina Quacciona	72	59				<i>Case sparse</i>	—	55
Cascina San Calisto	68	78						
Cascina Scapadina	68	28	PANTIGLIATE	107	1.198	PERO	150	2.614
Cascina Veschetta	72	36		100			140	
<i>Case sparse</i>	—	8	PANTIGLIATE	107	753	CERCHIATE	150	511
				101			143	
OSSONA	165	2.536	Pantigliate *	104	523	Cerchiate	150	348
	151		Cascina Crocina	107	65	Cerchiarello	147	149
ASMONTE	161	232	Cascina Nuova	106	64	<i>Case sparse</i>	—	14
	160		Cascina Roverbella	107	101			
Asmonte	161	232	<i>Case sparse</i>	—	—			
<i>Case sparse</i>	—	—	SERENISSIMA	105	445	PERO	149	2.103
				100			140	
OSSONA	165	2.304	Serenissima (b)	103	327	Pero *	144	1.945
	151		Cassinazza	100	118	Bergamina	142	56
Ossona *	156	2.281	<i>Case sparse</i>	—	—	Pioltina	142	48
<i>Case sparse</i>	—	23				<i>Case sparse</i>	—	54
			PARABIAGO	189	15.012	PESCHIERA BORROMEIO	111	3.759
ÒZZERO	114	1.352		166			93	
	88		PARABIAGO	184	10.706	BÈTTOLA	105	790
ÒZZERO	114	958		174			98	
	89		Parabiago *	184	10.488	Bèttola *	102	658
Òzzero *	107	583	Calara	182	77	Cascina Biassano	104	88
Cascina Barzizza	114	23	Cascina Mandellini	180	60	Cascina Giberta	98	44
Cascina Bugo	113	93	Casiraghi	178	17	<i>Case sparse</i>	—	—
			<i>Case sparse</i>	—	64			

(a) Centro diviso con il comune di Senago. — (b) Centro diviso con il comune di Mediglia. — (c) Centro diviso con il comune di Nerviano.

Segue: Tav. 2 — Altitudine e popolazione residente dei comuni, delle frazioni geografiche e delle località abitate

COMUNI FRAZIONI GEOGRAFICHE LOCALITÀ ABITATE	Alti- tudine m	Popo- lazione residente	COMUNI FRAZIONI GEOGRAFICHE LOCALITÀ ABITATE	Alti- tudine m	Popo- lazione residente	COMUNI FRAZIONI GEOGRAFICHE LOCALITÀ ABITATE	Alti- tudine m	Popo- lazione residente
LINATE	110	831	Cascina Marina	96	82	POGLIANO MILANESE	169	2.806
Linate	103	574	Cascina Pizzabrasa	93	172	Pogliano Milanese *	160	2.629
Canzo	107	147	Cascina Tolcinasco	98	155	Fornace Besozzi	162	20
Cascina Boscana	104	68	Cascina Viquarterio	96	176	Molino San Giulio	160	54
Cascina Topicco	106	29	<i>Case sparse</i>	—	50	<i>Case sparse</i>	—	103
<i>Case sparse</i>	—	13	PIEVE FISSIRAGA	83	1.367	POZZO D'ADDA	172	1.598
MEZZATE	109	350	PIEVE FISSIRAGA	73	1.367	BÈTTOLA	152	660
Mezzate	103	287	Pieve Fissiraga *	83	1.367	Bèttola	156	584
Cascina Bellingera	108	23	Cascina Andreola	76	283	Cascina Morosini	152	37
Cascina Del Bosco	106	40	Cascina Bonora	75	86	Cascina Santa Margherita	156	25
<i>Case sparse</i>	—	—	Cascina Bosarda	74	108	<i>Case sparse</i>	—	14
MIRAZZANO	105	531	Cascina Brazzalengo	75	28	POZZO D'ADDA	172	938
Mirazzano	98	128	Cascina Castagna	76	42	Pozzo d'Adda *	156	811
Peschiera	103	228	Cascina Fissiraga	77	52	Cascina Cavallasco	169	127
Cascina Fiorano	103	96	Cascina Gervasina	74	68	<i>Case sparse</i>	—	—
Fornace	105	64	Cascina Ladina	74	51	POZZUOLO MARTESANA	126	4.133
<i>Case sparse</i>	—	15	Cascina Malguzzana	78	71	Bisenstrate	117	295
SAN BÓVIO	111	498	Cascina Mascarina	74	51	Bisenstrate	110	283
San Bòvio	106	169	Cascina Orgnaga	80	71	<i>Case sparse</i>	—	12
Cascina Borsani	109	70	Cascina Orgnaghina	75	37	POZZUOLO MARTESANA	126	2.334
Cascina Carolina	109	69	Cascina Pezzolo de' Cadozzi	75	44	Pozzuolo Martesana *	113	2.060
Cascina Pestazza	106	50	Cascina Triulzina	78	156	Cascina Grande	119	55
Longhignana	111	140	<i>Case sparse</i>	76	55	Cascina Sant'Erasmo	122	26
<i>Case sparse</i>	—	—	PIOLTELLO	133	6.401	Cascine Piola e Pioletta	125	40
ZELOFOROMAGNO	103	759	LÌMITO	109	2.782	Farinotti	123	18
Zeloforomagno	93	286	Limito	119	1.441	<i>Case sparse</i>	—	135
Bellària	100	82	Stazione Pioltello - Limito	117	599	POZZUOLO MARTESANA	126	2.334
Cascina Brusata	99	82	Cascina Besozza	110	58	Pozzuolo Martesana *	121	2.060
Cascina Foromagno	96	95	Cascina Camposòglio	109	93	Cascina Grande	119	55
Cascina Monasterolo	103	94	Cascina Gallolo	110	23	Cascina Sant'Erasmo	122	26
Palazzetto	103	87	Cascina Vismara	109	34	Cascine Piola e Pioletta	125	40
<i>Case sparse</i>	—	—	Isola Moroni	116	253	Farinotti	123	18
PESSANO CON BORNAGO	156	3.056	Lago Malaspina	110	82	<i>Case sparse</i>	—	—
BORNAGO	142	1.123	Rugacésio di Sopra	116	125	POZZUOLO MARTESANA	126	2.334
Bornago	142	846	Rugacésio di Sotto	116	116	Pozzuolo Martesana *	121	2.060
Cascina del Bosco	148	346	<i>Case sparse</i>	—	48	Cascina Grande	119	55
Cascina Lòdola	146	43	PIOLTELLO	133	3.619	Cascina Sant'Erasmo	122	26
Cascina Novellana	142	63	Cernusco sul Naviglio (a)	118	100	Cascine Piola e Pioletta	125	40
Cascina Oltrona	142	44	Pioltello *	123	2.978	Farinotti	123	18
Cascina Otrona	146	43	Cascina Arzona	124	25	<i>Case sparse</i>	—	135
Cascina Ruscona	143	70	Cascina Bareggiate	126	58	TRECELLA	126	1.504
<i>Case sparse</i>	—	14	Cascina Castelletto	122	57	Trecella	116	1.237
PESSANO	156	1.933	Cascina Chioso	127	34	Trecella	121	1.237
Pessano *	147	1.386	Cascina Croce	126	62	Cascina Carmela	120	64
Cascina Bragosa	148	37	Cascina Dugnana	127	44	Cascina Ferdinando-Fulvia	120	160
Cascina Cànepa	155	36	Cascina Gabbadera	121	47	<i>Case sparse</i>	—	43
Cascina Cástiona	150	176	Cascina Mulino	123	16	PREGNANA MILANESE	158	2.440
Cascina Castiona	152	78	Cascina San Marzano	119	24	PREGNANA MILANESE	148	2.440
Cascina Pariana	147	117	Cascina Saresina	124	45	Pregnana Milanese *	154	1.752
Cascina Valera	150	139	Cascina Vecchia	127	37	Cascina Comune	152	162
<i>Case sparse</i>	—	—	<i>Case sparse</i>	—	92	Cascina Fabriziana	153	87
PIEVE EMANUELE	100	1.454	POGLIANO MILANESE	169	3.133	Cascina Orombella	156	41
PIEVE EMANUELE	90	1.454	BETTOLINO	160	326	Cascina Orrigoni	151	38
Pieve Emanuele *	100	616	Bettolino	164	279	Cascina San Giovanni	149	21
Cascina di Sotto	98	100	Cascina Grassina	167	47	Cascina Serbelloni	151	124
Cascina Fizzonasco	91	103	<i>Case sparse</i>	—	—	Isola Maddalena	154	52
	99	103				<i>Case sparse</i>	—	163

(a) Centro diviso con il Comune omonimo.

Segue: TAV. 2 — Altitudine e popolazione residente dei comuni, delle frazioni geografiche e delle località abitate

COMUNI FRAZIONI GEOGRAFICHE LOCALITÀ ABITATE	Alti- tudine m	Popo- lazione residente	COMUNI FRAZIONI GEOGRAFICHE LOCALITÀ ABITATE	Alti- tudine m	Popo- lazione residente	COMUNI FRAZIONI GEOGRAFICHE LOCALITÀ ABITATE	Alti- tudine m	Popo- lazione residente
RENATE VEDÜGGIO	330 237	4.222	Cascina Hira	157	103	ROBECCO SUL NAVIGLIO	132 126	2.397
RENATE BRIANZA	330 285	2.029	Cascina Lavagna	157	13	Robecco sul Naviglio *	129	2.280
Renate *	314	1.542	Cascina Ortolani	154	56	Cascina Vaiana	132	25
Cascina Immacolata	318	47	Cascina Primavera	156	66	Case sparse	—	83
Cascina Odosa	308	96	Castellazzo	156	273	RÒDANO	125 107	1.463
Cascina Tornago	325	82	Ghisolfa	143	106	CASSIGNÀNICA	112 107	303
Via Viano	316	118	Molino Prepositurale	155	43	Cassignànica	108	172
Case sparse	—	144	Case sparse	—	292	Cascina Benzo	109	37
VEDÜGGIO BRIANZA	330 237	2.193	TERRAZZANO	163 155	1.003	Cascina Ghirlanda	108	24
Veduggio Colzano	305	1.739	Terrazzano	158	895	Cascina Panzone	109	70
Cascina Brusco	299	121	Cascina Aquila	158	40	Case sparse	—	—
Cascina Coste	268	32	Case sparse	—	68	LUCINO	116 107	486
Cascina Tremolada	245	123	ROBECCHETTO CON IN- DUNO	176 125	2.733	Lucino *	112	163
Case sparse	—	178	MALVÀGLIO	170 132	1.057	Cascina Civasco	112	32
RESCALDINA	241 214	6.546	Malvaglio	166	799	Cascina Paradiso	110	79
RESCALDA	241 220	1.393	Cascina Induno	163	174	Cascina Pratomazzo-Briavacca	112	138
Rescalda	231	1.237	Cascina Miriani	166	21	Cassinazza	114	47
Cascina Pagana	235	55	Case sparse	—	63	Case sparse	—	27
Cascina Prandona	237	42	ROBECCHETTO	176 125	1.676	RÒDANO	119 112	379
Case sparse	—	59	Robecchetto	172	1.453	Pobbiano	116	221
RESCALDINA	229 214	5.153	Robecchetto *	172	1.453	Ròdano	114	123
Rescalda *	223	4.974	Cascina Fiorentina	164	23	Case sparse	—	35
Cascina San Giuseppe	221	23	Cascina Padregnana	135	70	TRENZANÉSIO	125 115	295
Case sparse	—	156	Cascina Padregnano	137	46	Trenzanèsio	117	193
RHO	169 141	24.428	Case sparse	—	84	Cascina Bruciata	117	44
LUCERNATE	155 147	878	ROBECCO SUL NAVIGLIO	133 101	4.013	Cascina Torazza	124	54
Lucernate	151	878	CARPENZAGO	132 111	229	Case sparse	—	4
Case sparse	—	—	Carpenzago	130	165	RONCELLO	202 184	1.196
MAZZO MILANESE	157 144	1.234	Cascina Marchesonia	111	30	RONCELLO	202 184	1.196
Mazzo Milanese	155	640	Case sparse	—	34	Roncello *	196	1.138
Cascina Dugnana	149	28	CASCINAZZA	126 107	285	Cascina Gallo	192	58
Cascina Nuova	149	32	Cascinazza	123	223	Case sparse	—	—
Cassinazza	144	26	Cascina Borsinotta	126	35	RONCO BRIANTINO	258 239	1.689
Mazzino	155	79	Case sparse	—	27	Ronco Briantino	258 239	1.689
Pantanedo	153	402	CASTELLAZZO DE' BARZI	133 129	459	Ronco Briantino *	247	1.445
Case sparse	—	27	Castellazzo de' Barzi	130	416	Cascina Amore	254	45
PASSIRANA	169 161	1.545	Cascina Tangola	129	43	Cascina Lucchese	246	68
Passirana	164	1.343	Case sparse	—	—	Case sparse	—	131
Cascina Bruciata	168	103	CASTERNO	127 101	643	ROSATE	112 100	3.254
Cascina Brusigglia	166	48	Casterno	127	337	ROSATE	112 100	3.254
Cascina Fara	162	34	Cascina Barcella	108	40	Rosate *	107	2.223
Case sparse	—	17	Cascina Cambiaga	105	16	Cascina Arlugo	106	56
RHO	164 141	19.768	Cascina Grande	109	38	Cascina Bertora	109	33
Rho *	158	18.381	Cascina Visconta	109	53			
Biringhello	162	320	Case sparse	—	159			
Burba	159	115						

Segue: Tav. 2 — Alitudine e popolazione residente dei comuni, delle frazioni geografiche e delle località abitate

COMUNI FRAZIONI GEOGRAFICHE LOCALITÀ ABITATE	Alti- tudine m	Popo- lazione residente	COMUNI FRAZIONI GEOGRAFICHE LOCALITÀ ABITATE	Alti- tudine m	Popo- lazione residente	COMUNI FRAZIONI GEOGRAFICHE LOCALITÀ ABITATE	Alti- tudine m	Popo- lazione residente
Cascina Canobbia	112	59	SAN COLOMBANO AL LAMBRO	147	7.403	SAN GIULIANO MILANESE	102	8.205
Cascina Cavoletto	104	52		67			80	
Cascina Cittadina	111	27	San Colombano al Lambro *	80	5.504	BORGOLOMBARDO	100	1.231
Cascina Contina	106	69	Casale Belfuggito	75	41		98	
Cascina Crosina	108	32	Casale Costa Cornaggia	73	51	Borgolombardo	100	1.111
Cascina Gaggianese	111	60	Casale Costa dei Grossi	84	32	Cascine Sestogallo	98	70
Cascina Longona	111	96	Casale Moccia	135	52	Casè Nuove	100	24
Cascina Malpaga	105	68	Cascina Bovera	76	89	Case sparse	—	26
Cascina Mèlghera	105	34	Cascina San Bruno	69	72	CARPIANELLO	95	295
Cascina Mentirone	108	21	Cascina San Bruno	67	1.103		90	
Cascina Miconi	104	58	Istituto Psichiatrico	67	165	Carpianello	95	219
Cascina Mottaiola	107	62	Mostiola	67	294	Cassinetta	94	40
Cascina Nuova	106	53	Case sparse	—	—	Case sparse	—	36
Cascina Pah	109	29	SAN DONATO MILANESE	108	2.667	MEZZANO	96	596
Cascina Rota	108	37		93			93	
Cascina Trinchera	107	32	BOLGIANO	103	400	Mezzano	95	217
Cascina Villanova	106	71		93		Pedriano	94	211
Cassinetta	101	40	Bolgiano	102	250	Cascina Montone-Primavera	95	155
Case sparse	—	42	Monticello	98	130	Case sparse	—	13
ROZZANO	107	2.701	Case sparse	—	20	SAN GIULIANO MILANESE	98	2.679
CASSINO SCANASIO	107	684	POASCO	103	808		90	
	102			100		San Giuliano Milanese *	98	2.547
Cassino Scanasio	104	401	Poasco	102	275	Cascina Selmo	97	132
Cascina Bandeggiata	104	47	Cascina del Bosco	103	75	Case sparse	—	—
Cascina Ferrabue	104	52	Cascina Ronco	102	109	SESTO ULTERIANO	102	1.568
Follazza	103	20	Cascina Sorighèrio	102	239		98	
Quinto de' Stampi	102	107	Cascina Tecchione	100	110	Civèsio	100	228
Ròggia	103	43	Case sparse	—	—	Sesto Ulteriano	100	998
Case sparse	—	14	SAN DONATO MILANESE	108	778	Cascina Civesino	98	115
PONTESESTO	104	306		99		Cascina Cologno	98	146
	97		San Donato Milanese *	108	263	Cascina dei Prati	98	29
Ponteseosto	99	198	Accessio	104	72	Case sparse	—	52
Cascina Gambarone	101	78	Cascina Bagnolo	101	182	VIBOLDONE	99	794
Sovico	98	30	Cascina Nuova	100	90		94	
Case sparse	—	—	Cascina Ospedaletto	102	95	Viboldone	98	343
ROZZANO	105	1.711	Osterietta San Donato	104	32	Cascina Cantalupo	98	65
	97		Case sparse	—	44	Cascina Castelletto	95	128
Bissoncello	103	895	TRIULZO INFERIORE	105	681	Cascina Rancate	97	142
Rozzano *	103	413		103		Cascina Videserto	97	43
Cascina Perseghetto	97	69	Milano (San Martino) (a)	121	119	Cassinazza	98	35
Cascina Sant'Alberto	104	52	Triulzo Inferiore	105	298	Case sparse	—	38
Conca di Rozzano	105	88	Cascina Triulzo Superiore (b)	105	84	ZIVIDO	97	1.042
Molino Bissone	103	24	Case Bianchi	105	49		80	
Torriggio	102	170	Case Casati	103	69	Zivido	96	383
Case sparse	—	—	Case Fossaghi	104	27	Cascina Carlotta	94	35
SALERANO SUL LAMBRO	83	1.317	Case sparse	—	35	Cascina Folla	93	39
	72		SAN FIORANO	57	1.628	Cascina Follazza	96	23
SALERANO SUL LAMBRO	83	1.317		45		Cascina Occhio	95	194
	72		San Fiorano *	56	1.026	Cascina Rovido	95	28
Salerano sul Lambro *	77	1.130	Cascina Campone	47	32	Cascina Santa Brera	94	112
Cascina Canovette	82	21	Cascina Corradina	53	78	Molinetto	94	21
Cascina Cantarana	79	53	Cascina Divizia	57	67	Rampina	93	70
Cascina Ghione	81	53	Cascina Molinazzo	50	47	Rocca Brivio	92	99
Cascina Vistarina	81	50	Cascina Nuova	54	21	Case sparse	—	38
Case sparse	—	10	Cascina Regona	46	41	SAN MARTINO IN STRADA	74	2.545
SAN COLOMBANO AL LAMBRO	147	8.175	Cascina Ricotti	47	28		64	
	57		Case sparse	—	288	SAN MARTINO IN STRADA	74	2.545
CAMPAGNA	69	772	SAN GIÒRGIO SU LEGNANO	201	4.783		64	
	57			185		San Martino in Strada *	73	1.460
Campagna	69	713	San Giòrgio su Legnano * (c)	198	4.750	Ca' de' Bolli	74	93
Casale di Campagna	68	21	Case sparse	—	33	Ca' del Conte	71	58
Case sparse	—	38						

(a) Centro diviso con il comune di Milano; l'altezza si riferisce al luogo di raccolta che trovasi nel territorio di quest'ultimo Comune. — (b) Nucleo diviso con il comune di Milano. — (c) Centro diviso con il comune di Legnano.

Segue: TAV. 2 — Alitudine e popolazione residente dei comuni, delle frazioni geografiche e delle località abitate

COMUNI FRAZIONI GEOGRAFICHE LOCALITÀ ABITATE	Alti- tudine m	Popo- lazione residente	COMUNI FRAZIONI GEOGRAFICHE LOCALITÀ ABITATE	Alti- tudine m	Popo- lazione residente	COMUNI FRAZIONI GEOGRAFICHE LOCALITÀ ABITATE	Alti- tudine m	Popo- lazione residente
Canova	72	84	SANT'ANGELO LODIGIANO	75	9.294	SANTA MARIA IN PRATO	85	488
Cascina Baggia	72	80		70			78	
Cascina Barattiera	74	53	Sant'Angelo Lodigiano *	73	8.694	Santa Maria in Prato	78	270
Cascina Campagna	74	49	Boffalora	75	26	Cascina Codazza	84	64
Cascina Corsa	73	42	Branduzza	75	116	Cascina Milano	84	92
Cascina Corsetta	73	27	Cascina Nuova	74	63	Cassinetta	85	49
Cascina Ferietta	73	51	Gibellina	74	71	Case sparse	—	13
Cascina Mairana	65	43	Graminello	75	46			
Cascina Martana	73	51	Lisone	70	58	SAN ZENONE AL LAMBRO	86	722
Cascina Pergola	74	37	Marudino	74	51		72	
Cascina Pompola	73	50	Musella	74	34	San Zenone al Lambro *	86	601
Cascina Pompollina	73	61	Sammartina	72	37	Cascina Bianca	85	27
Cascina Sesto	74	149	Case sparse	—	98	Cascina Lunetta	82	59
Cascina Vesca	73	62	SANTO STÈFANO LODI- GIANO	54	2.475	Cascina Sabbiona	81	35
Cascina Villana	74	51		42		Case sparse	—	—
Case sparse	—	44	FRANCA	54	185	SECUGNAGO	69	1.790
				47			66	
SAN ROCCO AL PORTO	53	3.887	Franca - San Rocco (b)	47	185	SECUGNAGO	69	1.637
	43		Case sparse	—	—		66	
MEZZANA CASATI	52	476	REGONA ^(c)	42	84	Secugnago *	68	1.372
	43		Regona Alta	42	18	Cascina Fornelli	68	53
Mezzana Casati	47	66	Regona Bassa	42	66	Cascina Sant'Ignazio	68	65
Cascina Nuova	47	38	Case sparse	—	—	Cascina Uggeri	66	131
Casino	44	83	SANTO STÈFANO LODIGIANO	54	2.206	Case sparse	—	16
Colombarone	46	43		44		STAZIONE	68	153
Dossarelli Nuovi	45	49	Santo Stefano Lodigiano *	48	1.466		66	
Mortizzola	46	86	Abbadia	54	22	Stazione	67	54
Case sparse	—	111	Cascina Abbazia	54	28	Cascina Fiandra	67	17
			Cascina Bignamina	54	35	Cascina Gorghetti	66	50
SAN ROCCO AL PORTO	53	3.411	Cascina Piantada	53	35	Case sparse	—	32
	43		Cascina San Fedele	50	87			
San Rocco al Porto *	47	2.144	Cascina Valmezzano	44	54	SEDRIANO	150	4.650
Alberelle	48	131	Chivavione	45	153		135	
Belvedere	47	39	Filolungo	47	65	ROVEDA	145	542
Berghente	51	41	Resmina I	45	31	Roveda	143	433
Bosco Roncovieri	46	36	Resmina II	47	31	Cascina Nuova	145	109
Campagna	48	52	Case sparse	—	199	Case sparse	—	—
Cascina Fàbbria	50	28	SANTO STÈFANO TICINO	155	2.052			
Cascina San Francesco	48	36		146		Sedriano *	145	3.495
Cascina Sant'Aldo	48	19	Santo Stefano Ticino *	153	1.571	Cascina Alemagna	148	43
Contesse	45	51	Cascina Barera	150	119	Cascina Americana	148	25
Maruffi	43	27	Cascina Ranteghetta	151	42	Cascina De Vinci (d)	140	33
Palazzo Ferrari	47	59	Cascina Ripoldo	152	42	Cascina Durazzo	139	46
Pontini	47	76	Cascina Vaiana	155	59	Cascina Gattinara	148	56
San Sisto	43	99	Case sparse	—	219	Cascina Legoratta	139	82
Zappellone	49	51	SANTO STÈFANO TICINO	155	2.052	Cascina Magna	137	25
Case sparse	—	522		146		Cascina Malpaga	138	25
			Santo Stefano Ticino *	153	1.571	Cascina Malpaghetta	138	31
SANT'ANGELO LODIGIANO	103	10.503	Cascina Barera	150	119	Cascina Scaravella	150	109
	60		Cascina Ranteghetta	151	42	Isola Giuseppina	144	28
DOMODÒSSOLA	76	328	Cascina Ripoldo	152	42	Case sparse	—	110
	63		Cascina Vaiana	155	59	SEGRATE	125	3.627
Domodòssola (a)	72	302	Case sparse	—	219		107	
Case sparse	—	26	SAN VITTORE OLONA	197	4.496	AEROIDROSCALO (e)	110	160
				187			107	
GALEOTTA	75	336	SAN VITTORE OLONA	197	4.496	Aeroscalo (f)	110	18
	60		San Vittore Olona *	197	4.302	Cascina Pessina	110	29
Galeotta Scuole	73	154	Cascina Americana	191	53	Case sparse	—	113
Battistina	65	52	Fornasone	192	30			
Galeotta	73	113	Molino Cozzi	187	20			
Case sparse	—	17	Case sparse	—	91			
			SAN ZENONE AL LAMBRO	88	1.455			
RANERA	103	545		72				
	72		CEREGALLO	88	245			
Ranera	72	250		72				
Belfugito	76	136	Ceregallo	86	178			
La Favorita	99	28	Villa Bissone	86	56			
Montalbano	75	42	Case sparse	—	11			
Case sparse	—	89						

(a) Centro diviso con il comune di Borgo San Giovanni. — (b) Centro diviso con il comune di Corno Giovine. — (c) Frazione speciale: isola amministrativa. — (d) Nucleo diviso con il comune di Barèggio. — (e) Frazione speciale: territorio gravitante sul comune di Milano. — (f) Nucleo speciale: stazione aerea.

Segue: TAV. 2 — Altitudine e popolazione residente dei comuni, delle frazioni geografiche e delle località abitate

COMUNI FRAZIONI GEOGRAFICHE LOCALITÀ ABITATE			COMUNI FRAZIONI GEOGRAFICHE LOCALITÀ ABITATE			COMUNI FRAZIONI GEOGRAFICHE LOCALITÀ ABITATE		
Alti- tudine m	Popo- lazione residente		Alti- tudine m	Popo- lazione residente		Alti- tudine m	Popo- lazione residente	
LAGHETTO (a)	119 112	192	SENNA LODIGIANA	65 47	3.411	SESTO SAN GIOVANNI	150 130	44.936
Laghetto Redecèsio	112	128	CORTE SANT'ANDREA	56 49	387	CASCINA GATTI	138 130	1.092
Case sparse	—	64	Corte Sant'Andrea	56	235	Cascina Gatti	136	792
LAVANDERIE	124 119	971	Cascina Isolone	54	43	Cascina Balzarolo	135	25
Lavanderie	119	843	Cascina Nuove	49	66	Cascina Bergamina	138	96
Cascina Òlgia	124	96	Case sparse	—	43	Cascina Gatti	137	27
Case sparse	—	32	GUZZAFAME	51 48	608	Martesana	135	50
NOVEGRO	112 110	81	Guzzafame	48	283	Case sparse	—	102
Novegro	111	75	Botto	50	80	SESTO SAN GIOVANNI	150 134	43.844
Case sparse	—	6	Cascina Alberone	49	64	Sesto San Giovanni *	142	41.941
REDECÈSIO	115 112	235	Cascina Beatrice	49	29	Baraggia	148	212
Redecèsio	114	183	Cascina Malpaghina	48	25	Baraggiola	150	72
Cascina Fra' di Sesto	113	52	Malpaga	51	100	Cascina Rabina (i)	149	100
Case sparse	—	—	Case sparse	—	27	Cascina Rubina	144	57
ROVAGNASCO	125 121	864	MIRABELLO SAN BERNARDINO	65 47	999	Fratelli di Dio	140	28
Rovagnasco	124	570	Mirabello San Bernardino	65	853	Madonna del Bosco	136	14
Cascina Boffalora	123	55	Cascina Campagna	64	119	Nava	144	106
Cascina Olgetta	124	98	Case sparse	—	27	Parpagliona	143	138
Casermette-Bettolino	122	81	SENNA LODIGIANA	64 49	1.417	Pelucca	150	348
Case sparse	—	60	Senna Lodigiana *	62	1.241	Restellone	150	551
SCALO FERROVIARIO (a)	115 112	71	Ca' de' Titini	49	33	San Maurizio Lambro	150	45
Scalo Ferroviario	112	25	Cascina Bràglia	53	42	Case sparse	—	232
Case sparse	—	46	Cascina Castellaro	51	29	SETTALA	117 97	2.578
SEGRATE	122 115	679	Cascina Riuscita	61	24	CALÈPPIO	101 97	490
Segrate *	115	485	Case sparse	—	48	Calèppio	101	270
Cascina Nirone	115	45	SEREGNO	238 207	24.371	Cascina Contino	101	47
Case sparse	—	149	CEREDO	229 222	500	Cascina Gàita	101	70
TREGAREZZO	115 111	374	Ceredo	222	350	Cascina Òsio	98	66
Tregarezzo	114	305	Cascina Donnetta	223	147	Case sparse	—	37
San Felice	115	54	Case sparse	—	3	PREMENUGO	117 109	765
Case sparse	—	15	SAN CARLO	212 207	606	Premenugo	110	493
SENAGO	186 157	5.485	San Carlo (d)	208	606	Cascina Castello	109	78
Senago *	176	4.109	Case sparse	—	—	Cascina Dosso	112	36
Cascina Borsera	163	73	SAN GIUSEPPE (e)	209 209	71	Cascina Meda	115	80
Cascina ex Mònache	164	105	Cascina San Giuseppe (f)	209	65	Cascina Nuova	112	64
Cascina Isolino	173	89	Case sparse	—	6	Case sparse	—	14
Cascina Marietti	159	80	SEREGNO	238 212	23.194	SETTALA	108 101	1.323
Cascina San Giuseppe	183	59	Seregno *	225	22.661	Settala *	108	749
Cascina Traversagna (c)	158	116	Cascina Abissinia	224	39	Cascina Baialupa	103	45
Case sparse	—	217	Cascina Dosso (g)	223	85	Cascina Boscana	105	55
			Cascina Meredo (h)	215	27	Cascina Brazzuto	108	76
			Cascina Ospedale Maggiore I	236	58	Cascina Calandrone	103	63
			Cascina Parravicini	228	25	Cascina Castelletto	107	98
			Cascina Pelucchi	212	27	Cascina Conighetto	103	64
			Cascina Polo Nord	231	63	Cascina Conigo	103	34
			Cascina Vimodrone	226	53	Cascina Mostino	106	25
			Case sparse	—	156	Cassinetta Basso	102	114
						Case sparse	—	—
						SÈTTIMO MILANESE	145 125	4.549
						SEGURO	134 125	1.247
						Seguro	134	441
						Villaggio Cavour	134	522
						Cascina Gallarata	134	116
						Cascina Giletta	132	75
						Cascina Maccaferri	132	33
						Cascina Pècora	129	46
						Case sparse	—	14

(a) Frazione speciale: territorio gravitante sul comune di Milano. — (b) Centro diviso con il comune di Paderno Dugnano. — (c) Nucleo diviso con il comune di Bollate. — (d) Centro diviso con il comune di Dè시오. — (e) Frazione speciale: territorio gravitante sul comune di Dè시오. — (f) Nucleo diviso con il comune di Dè시오. — (g) Nucleo diviso con il comune di Albiate. — (h) Nucleo diviso con il comune di Sèviso. — (i) Nucleo diviso con il comune di Cinisello Balsamo.

Segue: Tav. 2 — Altitudine e popolazione residente dei comuni, delle frazioni geografiche e delle località abitate

COMUNI FRAZIONI GEOGRAFICHE LOCALITÀ ABITATE	Alti- tudine m	Popo- lazione residente	COMUNI FRAZIONI GEOGRAFICHE LOCALITÀ ABITATE	Alti- tudine m	Popo- lazione residente	COMUNI FRAZIONI GEOGRAFICHE LOCALITÀ ABITATE	Alti- tudine m	Popo- lazione residente
SÈTTIMO MILANESE	140 134	2.460	SOMÀGLIA	67 44	2.245	Rovedaro	60	186
Cascina Olona	139	992	Somàglia *	57	1.291	San Giacchino	64	79
Sèttimo Milanese *	134	1.298	Cascina Campospino	44	60	Case sparse	—	30
Cascina Castelletto	134	150	Cascina Cantonale	49	30	MULAZZANA	60	80
Case sparse	—	20	Cascina Careggio	60	75	Mulazzana (i)	59	80
VIGHIGNOLO	145 139	842	Cascina Castellina di Sopra	49	34	Case sparse	—	—
Vighignolo	139	827	Cascina Castelnovo	46	31	TERRANUOVA DEI PASSERINI	65 61	437
Cascina Fornace	139	15	Cascina Colombara	46	39	Biraga	62	130
Case sparse	—	—	Cascina Coste della Chiesa (e)	64	43	Biraghina	61	24
SÈVESO	244 206	9.694	Cascina Giùlia	59	78	Campagna	63	87
BARUCCANA	215 210	1.457	Cascina Monticchie	58	79	Terranuova dei Passerini	62	161
Baruccana	210	1.254	Cascina Ranere	48	29	Case sparse	—	35
Cascina Mazzola	210	22	Cascina San Marco	50	71	TREZZANO ROSA	187 158	1.374
Cascina Meredo (a)	215	39	Cascina San Maurizio	57	47	TREZZANO ROSA	187 158	1.374
La Cavalla	213	31	Cascina Sant'Isidoro	59	52	Trezzano Rosa *	170	1.296
Case sparse	—	111	Cascina Sforza	59	74	Cascina Madonna	160	39
SÈVESO	244 206	8.237	Cascina Sforzetta	53	28	Cascina Porta	163	39
Sèveso * (b)	211	7.524	Cascina Sforzina	57	36	Case sparse	—	—
Cascina Farga	213	76	Case sparse	—	148	TREZZANO SUL NAVIGLIO	120 111	1.479
Fornaci	232	262	SÒRDIO	88 84	391	TREZZANO SUL NAVIGLIO	120 111	1.479
Case sparse	—	375	Sòrdio *	85	277	Trezzano sul Naviglio *	116	497
SOLARO	215 201	2.993	Ròncolo	86	90	Casa Amelia	117	77
Introiini (c)	209 209	38	Case sparse	—	24	Cascina Antonietta	115	42
Introiini	209	38	SOVICO	226 209	4.268	Cascina Brèbbia	116	26
Case sparse	—	—	GREPPI	217 209	95	Cascina Forosera	119	42
SOLARO	215 201	2.955	Cascina Greppi - Pedresse (f)	209	91	Cascina Marchesina	119	95
Solaro *	211	2.835	Case sparse	—	4	Cascina Mezzetta	119	48
Cascina Emanuela	207	120	SULBIATE	244 206	2.318	Cascina Molino	114	49
Case sparse	—	—	SULBIATE	244 206	2.318	Cascina Morona	119	68
SOMÀGLIA	69 44	3.154	Cascina Ca'	206	266	Cascina Nuova Inferiore	115	55
REGINA FITTAREZZA (d)	50 46	163	Orobona - Cazzulo (h)	230	71	Cascina Nuova Superiore	117	100
Ca' Bianca	48	40	Sulbiate Inferiore *	228	1.030	Cascina Venèzia	116	92
Cascina Dosso	50	29	Sulbiate Superiore	233	951	Isola Rosa	115	48
Cascina Regina Fittarezza	47	79	Case sparse	—	—	Loirano	118	148
Case sparse	—	15	TERRANUOVA DEI PASSE- RINI	65 59	1.521	Terzago	118	54
SAN MARTINO PIZZOLANO	69 57	746	FORNACI	64 59	1.004	Case sparse	—	38
San Martino Pizzolano	57	526	Cascine dei Passerini	64	151	TREZZO SULL'ADDA	229 131	8.468
Cascina Belvedere	66	19	Fornaci *	63	189	CONCESA	180 131	708
Cascina Coste Fazioli	69	81	San Giacomo	63	159	Concesa	180	678
Cascina Mainarda	66	30	Cascina Nuova	62	36	Cascina Bandeggiata	175	30
Cascina Pizzolano	65	69	Cascinotti	63	102	Case sparse	—	—
Case sparse	—	21	Le Cassinette (i)	60	92	TREZZO SULL'ADDA	229 138	7.760

(a) Nucleo diviso con il comune di Seregno. — (b) Centro diviso con il comune di Meda. — (c) Frazione speciale: territorio gravitante sul comune di Saronno (Varese). — (d) Frazione speciale: territorio gravitante sul comune di Guardamiglio. — (e) Nucleo diviso con il comune di Casalpusterlengo. — (f) Centro diviso con il comune di Machèro. — (g) Nucleo diviso con il comune di Albiate. — (h) Centro diviso con il comune di Mezzago. — (i) Nucleo diviso con il comune di Castiglione d'Adda. — (l) Centro diviso con il comune di Camairago.

Segue: TAV. 2 — Alitudine e popolazione residente dei comuni, delle frazioni geografiche e delle località abitate

COMUNI FRAZIONI GEOGRAFICHE LOCALITÀ ABITATE	Alti- tudine m	Popo- lazione residente	COMUNI FRAZIONI GEOGRAFICHE LOCALITÀ ABITATE	Alti- tudine m	Popo- lazione residente	COMUNI FRAZIONI GEOGRAFICHE LOCALITÀ ABITATE	Alti- tudine m	Popo- lazione residente
TRIBIANO	<u>99</u> 90	864	TRUCCAZZANO	<u>121</u> 91	3.821	TURBIGO	<u>174</u> 134	4.644
LANZANO	<u>99</u> 90	513	ALBIGNANO	<u>121</u> 102	1.096	TURBIGO	<u>174</u> 134	4.644
Lanzano	90	304	Albignano	119	858	Turbigo *	146	4.379
Cascina San Barbaziano	93	23	Cascina Castelletto	116	68	Cascina Cedrati	140	26
Cascina Zoate	93	186	Cascina Rosina	104	67	Cascina Gatta	152	53
Case sparse	—	—	Cascina Rossa	121	26	Cascina Santa Maria	140	22
			Case sparse	—	77	Cascina Zecca	140	26
						Centrale Termoelettrica	148	53
						Manifatture Rossari Varzi	138	14
						Case sparse	—	71
TRIBIANO	<u>96</u> 90	351	CAVAIONE	<u>113</u> 107	564			
Tribiano *	92	231	Cavaione	107	362	USMATE VELATE	<u>297</u> 198	5.274
Cascina Cani	93	29	Cascina Borbighetta	107	30			
Molino d'Arese	95	41	Cascina Gerola	107	25	BERNATE	<u>222</u> 198	768
Case sparse	—	—	Cascina Malombra	112	52	Bernate	206	606
			Cascina Rozza	113	67	Cascina Belvedere	198	25
			Case sparse	—	28	Cascina San Giacomo	202	41
						Cascina Villa	203	82
						Case sparse	—	14
TRIÜGGIO	<u>295</u> 188	5.257	CORNELIANO BERTARIO	<u>105</u> 91	654	USMATE	<u>243</u> 215	2.735
CANONICA	<u>246</u> 188	874	Corneliano Bertario	102	509	Cascina Corrada	215	387
Canonica	188	236	Cascina Claudina	95	20	Usmate *	221	1.569
Cascina Boscaccio	246	89	Cascina Pieve	104	57	Cascina Cazzù	243	42
Cascina Casetta	237	29	Case sparse	—	68	Cascina Dossi	240	158
Cascina Castelletto	228	92				Cascina Impari Inferiore	232	68
Cascina Fornacetta	228	82	INCUGNATE	<u>116</u> 112	242	Cascina Impari Superiore	242	183
Cascina Gratirola	246	51	Incugnate	113	183	Cascina Oggiono	237	49
Cascina Maestra	237	51	Cascina Magretta	113	59	Cascina Ribona	240	110
Cascina Variana	215	147	Case sparse	—	—	Cascina Tazza	216	56
Case sparse	—	97				Case sparse	—	113
			TRUCCAZZANO	<u>114</u> 98	1.265	VELATE	<u>297</u> 206	1.771
RANCATE	<u>268</u> 196	976	Truccazzano *	109	1.161	Velate	231	368
Ponte di Triuggio *	196	560	Cascina Buonpensiero	103	22	Cascina Belgioiosa	232	59
Rancate	236	186	La Cassinetta	109	24	Cascina Bettolino	210	226
Cascina Boffalora	253	107	Case sparse	—	58	Cascina Brugorella	210	142
Cascina Malpighi	240	70				Cascina Dosso	280	98
Cascina Ronco Nuovo e Vecchio	268	44	TURANO LODIGIANO	<u>69</u> 52	2.381	Cascina Mongòrio	265	191
Case sparse	—	9	Cascina delle Donne (a)	<u>62</u> 60	142	Cascina San Rocco	235	43
			Cascina Bordighèrio	60	25	Cascina Tamburina	240	78
			Cascina delle Donne	62	117	Cascina Tre Case	260	56
			Case sparse	—	—	Cascina Valmora (b)	252	28
						Cascina Vega	215	80
						Cassinetta	231	67
TREGÀSIO	<u>295</u> 237	1.493	MELEGNANELLO	<u>67</u> 60	719	Corte Casati	235	89
Tregàsio	291	655	Melegnanello	65	451	Corte Giulini	243	106
Cascina Antonietta	281	45	Cascina Bolchignano	60	72	Corte Sant'Anna	243	42
Cascina Borgonuovo	284	104	Cascina Novella	65	27	Villa Angioletta	277	81
Cascina Chignolo	281	53	Cascina Terrenzano	67	87	Case sparse	—	17
Cascina Gianfranco	283	69	Molino di Terrenzano	67	77			
Cascina Quattro Vie	278	19	Case sparse	—	5	VALERA FRATTA	<u>81</u> 75	859
Cascina San Luigi di Zuccone	249	24				Valera Fratta	81	859
Villa Longoni	295	15						
Villa Sacro Cuore-Morgante-Braghet- tone	270	119	TURANO LODIGIANO	<u>69</u> 52	1.420	VALERA FRATTA	<u>81</u> 75	859
Zuccone Franco	241	118	Turano Lodigiano *	68	918	Bolognola - Carròbio (c)	77	35
Zuccone Robasacco	273	179	Cascina Braglia	63	91	Valera Fratta *	78	413
Case sparse	—	93	Cascina Dosso	52	31	Cascina Bordona	78	45
			Cascina Mairaga	66	89	Cascina Boscata	79	93
			Cascina Nuova	58	66	Cascina Canova	81	44
			Cascina Robecco	62	80	Cascina Morgnana	78	39
			Cascina San Lorenzo	62	54	Cascina Sacchella	75	43
			Cascina Vittoria	52	60	Fratta	81	147
			Cascina Zerbaglia	56	23	Case sparse	—	—
			Case sparse	—	8			
TRIÜGGIO	<u>277</u> 224	1.914						
Triuggio	231	1.217						
Cascina Carlotta	228	42						
Cascina Maria	260	50						
Cascina Montemerlo	276	134						
Cascina San Luigi	270	62						
Cascina Sant'Angelo	226	39						
Cotonificio Dell'Acqua	224	98						
Molino Molina	224	51						
Case sparse	—	221						

(a) Frazione speciale: territorio gravitante sul comune di Cavenago d'Adda. — (b) Nucleo diviso con il comune di Camparada. — (c) Centro diviso con il comune di Villantèrio (Pavia).

Segue: TAV. 2 — Altitudine e popolazione residente dei comuni, delle frazioni geografiche e delle località abitate

COMUNI FRAZIONI GEOGRAFICHE LOCALITÀ ABITATE	Alti- tudine m	Popo- lazione residente	COMUNI FRAZIONI GEOGRAFICHE LOCALITÀ ABITATE	Alti- tudine m	Popo- lazione residente	COMUNI FRAZIONI GEOGRAFICHE LOCALITÀ ABITATE	Alti- tudine m	Popo- lazione residente
VANZAGO	162 150	3.710	VERANO BRIANZA	290 219	3.926	VIGNATE	129 114	2.035
MANTEGAZZA	159 150	719	VERANO BRIANZA	290 219	3.926	VIGNATE	129 114	2.035
Mantegazza	155	640	Agliate (a)	219	214	Vignate *	121	1.423
Cascina Agri	154	32	Verano Brianza *	262	2.587	Cascina Bianca	125	157
Fanetta	150	42	Cascina Cattaneo	288	52	Cascina Cusana	127	64
Case sparse	—	5	Cascina Caviana	255	215	Cascina degli Angioli	123	50
			Cascina Colciago	265	35	Cascina Gudo	119	88
			Cascina Comasina	249	176	Cascina Retenate	124	76
			Cascina Morigiola	290	44	Cascina San Pedrino	117	134
VANZAGO	162 154	2.991	Cascina Negri	251	47	Case sparse	—	43
Vanzago *	161	2.782	Cascina San Giuseppe	280	32			
Cascina Airaghi	168	27	Cascina Sant'Antonio	259	39			
Cascina Maggioni	159	28	Gallazza	290	79			
Valdarenne	154	142	Molino Bistorgio	229	147			
Case sparse	—	12	Molino Filo	228	64	VILLANOVA DEL SILLARO	74 60	1.977
			Molino Resica	223	137			
			Case sparse	—	58	BARGANO	74 60	865
VÀPRIO D'ADDA	172 126	5.283	VERMEZZO	119 115	845	Bargano	72	643
VÀPRIO D'ADDA	172 126	5.283	VERMEZZO	119 115	845	Galeotta	73	29
Vàprio d'Adda *	161	4.342	Vermezzo *	119	555	Monticelli	73	193
Cascina Badia	160	37	Cascina Casone	118	24	Case sparse	—	—
Cascina Castelbarco	169	64	Cascina Grande	115	70			
Cascina Cavallasco	169	103	Cascina Montina	118	37	VILLANOVA DEL SILLARO	74 68	1.112
Cascina Crotta	166	71	Cascina Rosa Botta	119	24	Villanova del Sillaro *	69	548
Cascina della Noce	167	51	Cascina Rosa Brezzi	119	22	Cascina Chiaravalle	71	75
Cascina Martelli	166	49	Cascina Tavolera	119	22	Cascina Mongiardino	73	86
Cascina Rasella	166	74	Isola Ponte	118	31	Cascina Postino	72	53
Cascina Sala	142	75	Villa Elena	119	15	Cascina Santa Maria	73	116
Cascina Soncino	160	39	Case sparse	—	45	Cascinetta	69	39
Cascina Stampa Soncino	157	34				San Tommaso	72	195
Cascina Visconti	142	79	VERNATE	108 100	2.173	Case sparse	—	—
Monasterolo	163	58				VILLASANTA	182 167	7.114
Villaggio Linificio	157	103	COAZZANO	105 100	311	VILLASANTA	182 167	7.114
Case sparse	—	104	Coazzano	104	172	San Giorgio (b)	167	265
			Cascina Santa Caterina	104	97	Villasanta *	173	5.640
VAREDO	184 178	5.447	Cascina Valmischia	105	31	Araldo	180	23
VALERA	184 182	231	Case sparse	—	11	Bàgorda	177	70
Valera	184	217	MONCUCCO	108 100	1.122	Blandòria	171	20
Case sparse	—	14	Moncucco	103	1.068	Cascina Biella	177	26
			Cascina Morivione	100	23	Della Croce	180	27
VAREDO	183 178	5.216	Cascina Resta	108	20	Osteria	182	98
Varedo *	180	5.108	Case sparse	—	11	Recalcati	177	201
Novati	178	85	PASTURAGO	108 100	344	San Fiorano	180	405
Case sparse	—	23	Pasturago	102	231	Spadit	180	83
			Cascina Boschetto	101	33	Case sparse	—	256
VEDANO AL LAMBRO	193 178	2.927	Cascina Mogna	102	52	VILLAVESCO	87 73	2.779
VEDANO AL LAMBRO	193 178	2.927	Cascina Monterosso	103	28	MODIGNANO	87 84	250
Vedano al Lambro *	187	2.608	Case sparse	—	—	Modignano	85	250
Cascina Brianzola	184	33	VERNATE	105 101	396	Case sparse	—	—
Cascina Misericordia	193	19	Vernate *	103	190	TAVAZZANO	87 73	1.919
Cascina Nuova	184	52	Cascina Nuova	101	36	Tavazzano	86	906
Cascina San Giuseppe	184	69	Corte Palazzo	103	27	Ca' Cesario	84	123
Cascina Zappa	184	40	Merlate	105	120	Ca' de' Zecchi	85	79
Santa Maria delle Scive	193	53	Case sparse	—	23	Cascina Bagnolo	85	129
Tessitura di Vedano	184	32				Cascina Companatico	83	56
Case sparse	—	21						

(a) Centro diviso con il comune di Carate Brianza. — (b) Centro diviso con il comune di Biassono.

Segue: TAV. 2 — Alitudine e popolazione residente dei comuni, delle frazioni geografiche e delle località abitate

COMUNI FRAZIONI GEOGRAFICHE LOCALITÀ ABITATE	Alti- tudine m	Popo- lazione residente	COMUNI FRAZIONI GEOGRAFICHE LOCALITÀ ABITATE	Alti- tudine m	Popo- lazione residente	COMUNI FRAZIONI GEOGRAFICHE LOCALITÀ ABITATE	Alti- tudine m	Popo- lazione residente
Cascina Garibolda	82	32	Cascina Gaggiolo	131	140	ZELO BUON PÈRSICO	97	1.304
Cascina Pezzolino	86	78	Cascina Melghera	131	76		92	
Cascina Pezzolo	87	286	Cascina Mettalino	131	76	Zelo Buon Pèrsico *	95	
Cascina Tavazzano Vecchio	83	65	Cascina Olmo (a)	133	52	<i>Case sparse</i>	—	20
Cascina Zelasche Nuove	82	49	Cascina San Giuseppe	126	115			
Cascina Zelasche Vecchie	73	23	Cassinella	125	76			
Muzza di Milano	83	21	Isola del Sole	130	40			
<i>Case sparse</i>	—	72	<i>Case sparse</i>	—	10			
VILLAVESCO	87	610	VITTUONE	152	3.371	ZELO SURREIGONE	114	509
	83					135		
Villavesco *	83	340	Vittuone	152	3.371	Zelo Surrigone *	114	509
Cascina Antegnatica	83	110	<i>Case sparse</i>	135				
Cascina Bolenzano	87	88	Vittuone *	146	3.012	Cascina Lòngoli	113	296
Cascina Vho	85	59	Cascina Marzorata	142	47	Cascina Maggolina	114	20
<i>Case sparse</i>	—	13	Cascina Resta	135	56	Cascina Maiocca	113	36
VIMERCATE	209	12.858	Cascina San Carlo	144	55	Cascina Merina	114	72
	175			<i>Case sparse</i>	141	54	<i>Case sparse</i>	—
ORENO	206	2.760	VIZZOLO PREDABISSI	90	867	ZIBIDO SAN GIACOMO	111	2.915
	181					85		
Oreno	194	1.946	<i>Case sparse</i>	—	147	BADILE	102	589
Velasca	206	357	VIZZOLO PREDABISSI	90	867	Badile	100	190
Belvedere	206	65	Vizzolo Predabissi *	90	366	Cascina Badile	99	120
Cascina Cavallera	190	126	Cascina Bernarda	87	86	Cascina Casiglio	100	97
Cascina Corbetta	194	19	Cascina Calvenzano	89	129	Cascina Pelucca	100	29
Cascina Foppa	183	105	Cascina Griona	89	46	Cascina Pioltino	102	105
Cascina Palazzina	194	26	Cascina Legorina	86	70	Palazzo Badile	99	25
Cascina Varisco	186	58	Cascina Sarmazzano	88	128	<i>Case sparse</i>	—	23
<i>Case sparse</i>	—	58	<i>Case sparse</i>	—	42	MOIRAGO	104	555
RUGINELLO	209	1.282	ZELO BUON PÈRSICO	97	2.586	Moirago	103	347
	202					73		Cascina Giuseppina
Ruginello	206	932	BISNATE	94	226	Cascina Luisa	101	32
Oidaniga	202	350	Bisnate	94	221	Cascina Santa Marta	104	97
<i>Case sparse</i>	—	—	<i>Case sparse</i>	—	5	<i>Case sparse</i>	—	—
VIMERCATE	207	8.816	CASOLATE	92	202	SAN GIACOMO	106	527
	175					79		
San Maurizio	202	482	Casolate	90	202	San Giacomo *	102	190
Vimercate *	194	7.216	<i>Case sparse</i>	—	—	Cascina Femegro	106	76
Cascina Baraggiola	187	52	MIGNETE	93	379	Cascina Mandrugno	105	67
Cascina Beretta	182	36	Mignete	88	372	Cascina Santa Barbara	103	38
Cascina Branca	189	53	<i>Case sparse</i>	—	7	Cascina Santa Corona	103	33
Cascina Casiraghi	187	29	MUZZANO	93	257	Cascina Viano	106	79
Cascina Castellazzo	205	81	Muzzano	92	123	Cascina Vigonzino	105	44
Cascina Chioso	184	43	Molinazzo	91	91	<i>Case sparse</i>	—	—
Cascina Chioso Maffeo	185	38	Molinetto	92	43	SAN NOVO	111	331
Cascina Cusana	182	60	<i>Case sparse</i>	—	—		106	
Cascina Fiorbellina	184	52	VILLA POMPEIANA	89	218	San Novo	109	89
Cascina Gargantini	201	80	Villa Pompeiana	89	214	Cascina Camuzzana	106	26
Cascina Gariola-Chiesa	200	129	<i>Case sparse</i>	—	4	Cascina Gabirano	110	46
Cascina Griffalda	201	47	VIMODRONE	133	4.122	Cascina Mirabello	110	21
Cascina Marcusate	180	18		125			Cascina Mòggio	111
Cascina Rossignolo	181	34	VIMODRONE	133	4.122	Cascina San Francesco	109	88
Cascina San Paolo	183	25		125			<i>Case sparse</i>	—
Cascina Santa Maria Mòlgora	180	167	Vimodrone *	128	2.992	SAN PIETRO CUSICO	107	547
Cascina Secca	188	77	Cascina Baiacuccio	131	104	San Pietro	107	314
<i>Case sparse</i>	—	97	Cascina Burrone	131	77	Cascina Carcana	107	78
VIMODRONE	133	4.122	Cascina Cazzurra	128	52	Cascina Cusichino	106	36
	125			Cascina Crivella	133	43	Cascina Cùsico	106
Vimodrone	133	4.122	Cascina Falna-Guasta	129	220	Cascina Torre	107	85
<i>Case sparse</i>	—	—	Cascina Gabbana	131	49	<i>Case sparse</i>	—	10
						ZIBIDO	108	366
							108	
						Zibido	103	332
						Cascina Centopèrtiche	108	34
						<i>Case sparse</i>	—	—

(a) Nucleo diviso con il comune di Cernusco sul Naviglio.

TAV. 3 — Popolazione residente, per sesso e stato civile

N. d'or- dine	C O M U N I	M A S C H I				F E M M I N E				T O T A L E			
		celibi		coniugati (b)	vedovi (c)	nubili		conjugate (b)	vedove (c)	celibi e nubili		coniugati (b)	vedovi (c)
		TOTALE	in età matrimo- niabile (a)			TOTALE	in età matrimo- niabile (a)			TOTALE	in età matrimo- niabile (a)		
1	Abbadia Cerreto	153	84	72	7	102	60	75	11	255	144	147	18
2	Abbiategrasso	4.242	2.450	4.223	362	4.012	2.527	4.164	998	8.254	4.977	8.387	1.360
3	Agrate Brianza	1.753	889	1.234	90	1.687	943	1.238	236	3.440	1.832	2.472	326
4	Aicùrzio	501	245	329	23	474	278	329	99	975	523	658	122
5	Albairate	692	358	575	43	556	295	573	122	1.248	653	1.148	165
6	Albiate	968	505	813	64	991	572	822	158	1.959	1.077	1.635	222
7	Arconate	1.308	579	1.119	76	1.214	587	1.124	237	2.522	1.166	2.243	313
8	Arcore	1.521	720	1.377	77	1.415	718	1.380	278	2.936	1.438	2.757	355
9	Arese	573	275	585	40	574	312	581	117	1.147	587	1.166	157
10	Arluno	1.526	721	1.435	93	1.455	762	1.436	348	2.981	1.483	2.871	441
11	Assago	351	202	315	21	244	115	315	52	595	317	630	73
12	Barèggio	1.353	701	1.223	72	1.152	619	1.237	267	2.505	1.320	2.400	339
13	Barlassina	808	402	708	32	750	426	709	155	1.558	828	1.417	187
14	Basiano	324	167	234	22	294	154	236	47	618	321	470	69
15	Basiglio	259	121	183	10	182	92	183	26	441	213	366	36
16	Bellinzago Lombardo	461	250	372	31	442	227	374	92	903	477	746	123
17	Bellusco	954	436	828	44	821	378	828	150	1.775	814	1.656	192
18	Bernarèggio	1.269	616	1.035	65	1.202	655	1.032	258	2.471	1.271	2.067	315
19	Bernate Ticino	584	290	464	39	468	240	464	88	1.052	530	928	127
20	Bertònico	672	334	442	40	544	247	443	75	1.216	581	885	115
21	Besana in Brianza	2.819	1.363	2.111	176	2.760	1.589	2.106	529	5.579	2.952	4.217	705
22	Besate	487	273	389	37	387	198	390	66	874	471	779	103
23	Biasono	1.488	730	1.105	82	1.274	731	1.110	237	2.762	1.461	2.215	319
24	Binasco	776	407	795	67	693	394	793	169	1.469	801	1.588	236
25	Boffalora d'Adda	322	181	176	9	228	132	175	40	550	313	351	49
26	Boffalora sopra Ticino	667	296	694	50	574	285	696	149	1.241	581	1.390	199
27	Bollate	2.879	1.486	2.757	184	2.703	1.455	2.753	656	5.582	2.941	5.510	840
28	Borghetto Lodigiano	1.327	687	1.009	89	1.122	597	1.003	241	2.449	1.284	2.012	330
29	Borgo San Giovanni	371	195	228	23	313	179	227	42	684	374	455	65
30	Bovisio-Masciago	1.836	943	1.595	103	1.622	853	1.596	363	3.458	1.796	3.191	466
31	Brèmbio	961	467	743	45	838	418	741	127	1.799	885	1.484	172
32	Bresso	1.084	561	1.080	82	1.027	565	1.080	222	2.111	1.126	2.160	304
33	Briosco	937	480	738	43	910	451	741	155	1.847	931	1.479	198
34	Brughèrio	3.217	1.571	2.405	178	3.001	1.643	2.410	519	6.218	3.214	4.815	697
35	Bubbiano	165	90	113	11	143	72	115	22	308	162	228	33
36	Buccinasco	471	254	441	20	378	180	435	73	849	434	876	93
37	Burago di Molgora	373	187	349	31	352	160	348	64	725	347	697	95
38	Buscate	741	356	683	58	698	380	690	160	1.439	736	1.373	218
39	Busnago	603	306	425	39	474	253	432	87	1.077	559	857	126
40	Bùssero	574	273	475	36	575	293	483	97	1.149	566	958	133
41	Busto Garolfo	2.533	1.185	2.075	142	2.406	1.210	2.086	430	4.939	2.395	4.161	572
42	Calvignasco	140	89	100	10	105	64	100	23	245	153	200	33
43	Camairago	355	168	219	16	290	129	221	37	645	297	440	53
44	Cambiago	741	322	587	56	677	357	591	132	1.418	679	1.178	188
45	Camparada	287	145	204	14	254	132	202	61	541	277	406	75
46	Canegrate	1.099	520	1.077	66	1.061	548	1.081	236	2.160	1.068	2.158	302
47	Caponago	627	341	429	45	633	390	435	97	1.260	731	864	142
48	Carate Brianza	2.734	1.277	2.253	147	2.815	1.644	2.255	508	5.549	2.926	4.508	655
49	Carnate	584	275	509	30	524	255	503	107	1.108	530	1.012	137
50	Carpiano	463	234	378	39	376	163	374	58	839	397	752	97
51	Carugate	1.341	635	921	52	1.337	676	914	183	2.678	1.311	1.835	235
52	Casaletto Lodigiano	431	190	312	18	362	166	313	57	793	356	625	75
53	Casalmaiocco	307	173	190	18	241	132	188	41	548	305	378	59
54	Casalpusterlengo	3.098	1.574	2.389	195	2.928	1.568	2.402	561	6.026	3.142	4.791	756
55	Casarete	292	182	246	15	185	114	251	46	477	296	497	61
56	Caselle Landi	792	421	515	55	641	341	511	113	1.433	762	1.026	168
57	Caselle Lurani	355	157	227	19	314	168	227	35	669	325	454	54
58	Casorezzo	611	290	559	44	526	238	561	100	1.137	528	1.120	144
59	Cassano d'Adda	2.456	1.225	2.223	179	2.384	1.332	2.228	106	4.840	2.557	4.851	681
60	Cassina de' Pecchi	643	344	444	34	578	318	442	102	1.221	662	846	140
61	Cassinetta di Lugagnano	283	151	240	16	233	132	240	47	516	283	480	63
62	Càstano Primo	1.746	859	1.627	124	1.572	847	1.643	461	3.318	1.706	3.270	585
63	Castelnuovo Bocca d'Adda	667	335	507	55	588	316	504	120	1.255	651	1.011	175

(a) Maschi in età da 16 anni in poi; femmine in età da 14 anni in poi. — (b) Compresi i separati legalmente. — (c) Compresi i divorziati.

Segue: TAV. 3 — Popolazione residente, per sesso e stato civile

N. d'or- dine	COMUNI	MASCHI				FEMMINE				TOTALE			
		celibi		coniugati (b)	vedovi (c)	nubili		coniugate (b)	vedove (c)	celibi e nubili		coniugati (b)	vedovi (c)
		TOTALE	in età matrimo- niabile (a)			TOTALE	in età matrimo- niabile (a)			TOTALE	in età matrimo- niabile (a)		
64	Castiglione d'Adda	1.380	713	942	79	1.246	670	950	173	2.626	1.383	1.892	252
65	Castiraga Vidardo	251	137	144	11	249	153	142	36	500	290	286	47
66	Cavacurta	396	179	279	17	310	151	274	49	706	330	553	66
67	Cavenago d'Adda	798	410	556	48	662	318	554	68	1.460	728	1.110	116
68	Cavenago di Brianza	561	286	544	33	517	276	553	113	1.078	562	1.097	151
69	Ceriano Laghetto	547	249	540	21	465	260	541	118	1.012	509	1.081	139
70	Cernusco sul Naviglio	2.434	1.221	1.900	110	2.840	1.709	2.041	450	5.274	2.930	3.941	560
71	Cerro al Lambro	405	212	313	19	347	156	314	51	752	368	627	70
72	Cerro Maggiore	2.147	1.049	1.925	167	2.128	1.140	1.928	373	4.275	2.189	3.853	540
73	Cervignano d'Adda	303	173	208	21	266	136	203	41	569	309	411	62
74	Cesano Boscone	1.240	829	547	96	1.108	806	542	166	2.348	1.635	1.089	262
75	Cesano Maderno	4.803	2.216	3.586	213	4.019	2.016	3.556	653	8.822	4.232	7.142	866
76	Cesate	715	336	674	57	781	452	674	143	1.496	788	1.348	200
77	Cinisello Balsamo	3.797	1.938	3.641	164	3.296	1.757	3.643	795	7.093	3.695	7.284	959
78	Cislino	559	278	407	26	462	239	413	77	1.021	517	820	103
79	Codogno	2.941	1.546	2.516	203	3.286	2.094	2.617	690	6.227	3.640	5.133	893
80	Cogiate	965	469	831	49	926	465	829	160	1.891	934	1.660	209
81	Cologno Monzese	2.142	1.002	1.995	111	1.962	980	1.981	393	4.104	1.982	3.976	504
82	Colturano	358	185	218	19	241	121	217	43	599	306	435	62
83	Comazzo	410	195	275	33	355	165	275	34	765	360	550	67
84	Concorezzo	2.032	1.024	1.542	121	1.972	1.093	1.538	343	4.004	2.117	3.080	464
85	Corbetta	2.161	1.142	2.090	126	1.873	962	2.101	438	4.034	2.104	4.191	564
86	Cormano	1.398	646	1.476	69	1.319	765	1.471	283	2.717	1.411	2.947	352
87	Cornaredo	1.739	882	1.639	111	1.584	844	1.630	364	3.323	1.726	3.269	475
88	Cornate d'Adda	1.566	694	1.400	90	1.443	717	1.402	292	3.009	1.411	2.802	382
89	Cornegiano Laudense	287	140	228	20	272	136	227	30	559	276	455	50
90	Corno Giòvine	500	287	335	17	446	248	333	65	946	535	668	82
91	Cornovècchio	179	97	114	10	129	54	115	19	308	151	229	29
92	Correzzana	204	95	146	17	191	105	146	40	395	200	292	57
93	Còrsico	1.956	1.025	2.422	145	1.633	880	2.419	485	3.589	1.905	4.841	630
94	Corte Palasio	595	320	358	28	496	263	358	56	1.091	583	716	86
95	Crespiatica	449	230	269	24	405	222	269	45	854	452	538	69
96	Cuggiono	1.321	654	1.102	67	1.392	831	1.108	302	2.713	1.485	2.210	369
97	Cusago	380	209	304	20	274	139	303	51	654	348	607	71
98	Cusano Milanino	2.039	935	2.018	115	2.044	1.152	2.020	385	4.083	2.137	4.038	500
99	Desio	4.146	2.160	3.654	237	4.281	2.580	3.648	858	8.427	4.740	7.302	1.095
100	Dresano	196	105	142	9	155	75	142	31	351	180	284	40
101	Fombio	630	330	405	36	519	293	407	91	1.149	623	812	127
102	Gaggiano	1.246	683	1.079	68	1.050	580	1.089	210	2.296	1.263	2.168	278
103	Galgagnano	213	104	98	9	139	74	100	17	352	178	198	26
104	Garbagnate Milanese	1.287	614	1.240	83	1.520	934	1.240	262	2.807	1.548	2.480	345
105	Gessate	733	421	578	69	673	429	581	131	1.406	850	1.159	200
106	Giussano	3.030	1.440	2.305	166	2.959	1.694	2.318	492	5.989	3.134	4.623	658
107	Gorgonzola	1.920	988	1.600	129	1.790	1.024	1.609	396	3.710	2.012	3.209	525
108	Graffignana	648	305	485	46	576	280	489	106	1.224	585	974	152
109	Grezzago	293	147	188	14	260	126	187	34	553	273	375	48
110	Guardamiglio	814	434	500	57	698	425	502	97	1.512	859	1.002	154
111	Gudo Visconti	159	94	138	10	155	77	136	16	314	171	274	26
112	Inveruno	1.500	718	1.165	97	1.454	775	1.179	238	2.954	1.493	2.344	335
113	Inzago	1.882	959	1.100	110	1.681	915	1.105	257	3.563	1.874	2.205	367
114	Lacchiarella	1.287	725	1.140	91	1.035	562	1.143	220	2.322	1.287	2.283	311
115	Lainate	1.741	861	1.489	102	1.607	853	1.494	325	3.348	1.714	2.983	427
116	Lazrate	754	371	633	32	654	317	642	107	1.408	688	1.275	139
117	Legnano	8.351	3.956	9.028	499	8.899	5.318	9.025	2.201	17.250	9.274	18.053	2.700
118	Lentate sul Sèveso	2.128	1.019	1.957	133	1.958	983	1.956	386	4.086	2.002	3.913	519
119	Lesmo	848	449	679	51	804	446	689	143	1.652	895	1.368	194
120	Limbate	2.255	1.270	1.828	108	2.548	1.717	1.957	391	4.803	2.987	3.785	499
121	Liscate	435	217	268	17	337	156	269	42	772	373	537	59
122	Lissone	5.062	2.644	4.048	251	4.689	2.601	4.063	818	9.751	5.245	8.111	1.069
123	Livraga	928	470	664	56	817	431	659	139	1.745	901	1.323	195
124	Locate di Triulzi	1.179	618	1.106	63	966	484	1.105	220	2.145	1.102	2.211	283
125	Lodi	8.343	4.436	7.828	560	8.821	5.388	7.835	1.933	17.164	9.824	15.663	2.493
126	Lodi Vecchio	1.198	614	825	69	1.026	514	830	147	2.224	1.128	1.655	216

(a) Maschi in età da 16 anni in poi; femmine in età da 14 anni in poi. — (b) Compresi i separati legalmente. — (c) Compresi i divorziati.

Segue: TAV. 3 — Popolazione residente, per sesso e stato civile

N. d'or- dine	COMUNI	MASCHI				FEMMINE				TOTALE			
		celibi		coniugati (b)	vedovi (c)	nubili		coniugate (b)	vedove (c)	celibi e nubili		coniugati (b)	vedovi (c)
		TOTALE	in età matrimo- niabile (a)			TOTALE	in età matrimo- niabile (a)			TOTALE	in età matrimo- niabile (a)		
127	Maccastorna	103	56	75	7	90	53	76	14	193	109	151	21
128	Machèrio	1.110	540	850	55	970	533	850	168	2.089	1.073	1.700	223
129	Magenta	3.795	1.847	3.456	238	3.695	1.982	3.468	861	7.490	3.829	6.924	1.090
130	Magnago	1.751	788	1.550	123	1.766	951	1.572	315	3.517	1.739	3.122	438
131	Mairago	607	321	368	26	475	242	370	53	1.082	563	738	79
132	Maleo	1.144	622	841	70	972	551	842	195	2.116	1.173	1.683	265
133	Marcallo con Casone	917	430	758	54	843	432	756	169	1.760	862	1.514	223
134	Marudo	241	124	147	25	213	106	144	24	454	230	291	49
135	Masate	372	174	312	31	316	153	310	59	688	327	622	90
136	Massalengo	490	260	301	18	388	189	302	62	878	449	603	80
137	Meda	3.058	1.442	2.424	161	2.898	1.595	2.421	548	5.956	3.037	4.845	709
138	Mediglia	1.046	557	777	38	824	387	780	109	1.870	944	1.557	147
139	Melegnano	2.673	1.363	2.659	193	2.308	1.346	2.659	588	5.071	2.700	5.318	781
140	Meleti	290	147	200	17	225	122	202	27	515	269	402	44
141	Melzo	2.136	1.115	1.956	125	2.064	1.130	1.959	479	4.200	2.245	3.915	604
142	Merlino	380	191	205	15	278	119	205	46	658	310	410	61
143	Mèsero	568	285	437	40	534	263	437	91	1.102	548	874	131
144	Mezzago	676	293	522	43	597	283	520	103	1.273	576	1.042	146
145	Milano	268.333	148.042	308.989	18.044	290.120	187.973	310.061	78.698	558.453	336.015	619.050	96.742
146	Misinto	438	186	424	25	395	180	419	71	833	386	843	96
147	Montanaso Lombardo	352	230	202	13	255	140	199	32	607	370	401	45
148	Monza	16.815	8.640	16.403	1.072	17.814	10.924	16.530	4.480	34.629	19.564	32.933	5.552
149	Morimondo	530	268	379	22	407	204	381	42	937	470	760	64
150	Motta Visconti	923	514	967	93	771	420	978	153	1.094	934	1.945	246
151	Muggiò	1.465	738	1.322	77	1.374	725	1.318	291	2.839	1.463	2.640	368
152	Mulazzano	1.023	543	672	69	797	371	667	142	1.820	914	1.339	211
153	Nerviano	2.667	1.246	2.182	137	2.409	1.238	2.173	438	5.076	2.484	4.355	575
154	Nosate	159	81	150	7	142	72	149	25	301	153	299	32
155	Nova Milanese	1.401	692	1.358	76	1.314	690	1.353	260	2.715	1.382	2.711	336
156	Novate Milanese	1.615	757	1.766	86	1.462	768	1.775	374	3.077	1.525	3.541	460
157	Noviglio	371	196	253	13	265	106	250	35	636	302	503	48
158	Opera	645	363	613	45	518	281	619	89	1.163	644	1.232	134
159	Òrio Litta	438	220	360	56	387	201	367	76	825	421	727	132
160	Ornago	615	326	446	34	555	329	446	101	1.170	655	892	135
161	Ospedaletto Lodigiano	423	216	369	25	386	189	373	66	809	405	742	91
162	Ossago Lodigiano	497	251	330	16	416	219	326	57	913	470	656	73
163	Ossona	681	323	539	36	615	345	546	119	1.296	668	1.085	155
164	Òzzero	364	204	304	24	298	164	304	58	662	368	608	82
165	Paderno Dugnano	3.608	1.766	3.263	196	3.248	1.740	3.246	657	6.856	3.506	6.509	853
166	Pantigliate	333	172	255	17	295	138	250	48	628	310	505	65
167	Parabiago	3.554	1.730	3.279	214	3.815	2.172	3.364	786	7.369	3.902	6.643	1.000
168	Paullo	950	523	705	65	706	379	705	128	1.656	902	1.410	193
169	Pero	657	332	645	41	525	244	645	101	1.182	576	1.290	142
170	Peschiera Borromeo	1.045	574	865	58	788	411	868	135	1.833	985	1.733	193
171	Pessano con Bornago	841	457	574	55	884	527	578	124	1.725	984	1.152	179
172	Pieve Emanuele	379	179	346	17	324	162	338	50	703	341	684	67
173	Pieve Fissiraga	425	231	264	22	356	171	260	40	781	402	524	62
174	Pioltello	1.730	890	1.395	94	1.517	770	1.412	253	3.247	1.660	2.807	347
175	Pogliano Milanese	854	393	647	41	809	409	642	139	1.663	802	1.289	180
176	Pozzo d'Adda	402	187	349	27	392	217	350	78	794	404	699	105
177	Pozzuolo Martesana	1.148	582	892	72	970	508	889	162	2.118	1.090	1.781	234
178	Pregnana Milanese	658	353	527	37	607	314	527	84	1.265	667	1.054	121
179	Renate Veduggio	1.043	520	912	73	1.088	578	910	196	2.131	1.098	1.822	269
180	Rescaldina	1.593	739	1.545	93	1.485	754	1.543	287	3.078	1.493	3.088	380
181	Rho	6.199	3.211	5.487	334	5.832	3.258	5.893	1.183	12.031	6.469	10.880	1.517
182	Robecchetto con Induno	674	323	622	55	606	283	631	145	1.280	606	1.253	230
183	Robecco sul Naviglio	1.065	528	862	85	951	489	862	188	2.016	1.017	1.724	273
184	Ròdano	480	271	289	32	333	154	286	43	813	425	575	75
185	Roncello	328	188	263	13	278	156	263	51	606	344	526	64
186	Ronco Briantino	442	216	363	26	412	190	367	79	854	405	730	105
187	Rosate	940	505	685	60	759	411	687	123	1.699	916	1.372	183
188	Rozzano	651	372	676	45	532	292	674	123	1.183	664	1.350	168
189	Salerno sul Lambro	394	188	273	26	317	154	269	38	711	342	542	64

(a) Maschi in età da 16 anni in poi; femmine in età da 14 anni in poi. — (b) Compresi i separati legalmente. — (c) Compresi i divorziati.

Segue: TAV. 3 — Popolazione residente, per sesso e stato civile

N. d'or- dine	C O M U N I	M A S C H I				F E M M I N E				T O T A L E			
		celibi		coniugati (b)	vedovi (c)	nubili		coniugate (b)	vedove (c)	celibi e nubili		coniugati (b)	vedovi (c)
		TOTALE	in età matrimo- niabile (a)			TOTALE	in età matrimo- niabile (a)			TOTALE	in età matrimo- niabile (a)		
190	San Colombano al Lambro	2.523	1.671	1.912	168	1.544	880	1.626	402	4.067	2.551	3.538	570
191	San Donato Milanese	703	405	618	40	582	322	611	113	1.285	727	1.229	153
192	San Fiorano	483	267	307	27	433	274	309	69	916	541	616	96
193	San Giorgio su Legnano	1.236	605	1.014	55	1.260	694	1.012	206	2.496	1.299	2.026	261
194	San Giuliano Milanese	2.132	1.117	1.886	121	1.868	944	1.395	303	4.000	2.061	3.781	424
195	San Martino in Strada	772	417	547	38	571	273	544	73	1.343	690	1.091	111
196	San Rocco al Porto	1.140	659	751	68	1.015	584	750	163	2.155	1.243	1.501	231
197	Sant'Angelo Lodigiano	2.991	1.529	2.043	160	2.791	1.501	2.048	470	5.782	3.030	4.091	630
198	Santo Stefano Lodigiano	734	396	491	44	603	342	492	111	1.337	738	983	155
199	Santo Stefano Ticino	507	280	465	27	503	252	465	85	1.010	512	930	112
200	San Vittore Olona	1.074	498	996	57	1.133	640	1.000	236	2.207	1.138	1.996	293
201	San Zenone al Lambro	453	241	301	22	320	147	302	57	773	388	603	79
202	Secugnago	550	304	352	48	418	249	348	74	968	553	700	122
203	Sedriano	1.125	580	1.100	61	997	535	1.106	261	2.122	1.115	2.206	322
204	Segrate	1.061	592	796	47	809	415	794	120	1.870	1.007	1.590	167
205	Senago	1.480	727	1.253	78	1.214	617	1.219	241	2.694	1.344	2.472	319
206	Senna Lodigiana	913	454	765	57	782	387	763	131	1.695	841	1.528	188
207	Seregno	6.165	2.968	5.088	332	6.473	3.710	5.102	1.211	12.638	6.678	10.190	1.543
208	Sesto San Giovanni	10.577	5.425	10.970	542	9.723	5.243	10.864	2.260	20.300	10.668	21.834	2.802
209	Settala	805	411	525	38	603	297	523	84	1.408	708	1.048	122
210	Sèttimo Milanese	1.145	603	1.094	66	953	501	1.092	199	2.098	1.104	2.186	265
211	Sèveso	2.545	1.281	2.092	125	2.362	1.291	2.084	486	4.907	2.572	4.176	611
212	Solaro	723	367	711	45	671	356	712	131	1.394	723	1.423	176
213	Somàglia	886	445	664	49	756	392	667	132	1.642	837	1.331	181
214	Sòrdio	108	61	78	8	105	52	79	13	213	113	157	21
215	Sovico	1.095	561	899	65	1.109	660	902	198	2.204	1.221	1.801	263
216	Sulbiate	617	282	454	33	648	358	457	109	1.265	640	911	142
217	Terranuova dei Passerini	501	260	298	27	358	181	299	38	859	441	597	65
218	Trezzano Rosa	383	189	277	36	353	188	277	48	736	377	554	84
219	Trezzano sul Naviglio	427	226	338	25	295	162	339	55	722	388	677	80
220	Trezzo sull'Adda	2.115	954	1.931	118	2.010	1.049	1.933	61	4.125	2.003	3.864	470
221	Tribiano	302	146	176	6	185	84	175	20	487	230	351	26
222	Triuggio	1.456	742	1.017	104	1.427	823	1.012	241	2.883	1.565	2.029	345
223	Truccazzano	1.101	574	826	65	884	457	825	120	1.985	1.031	1.651	185
224	Turano Lodigiano	719	324	439	44	563	280	440	76	1.282	604	879	120
225	Turbigo	1.061	537	1.124	84	985	536	1.128	262	2.046	1.073	2.252	346
226	Usmate Velate	1.444	730	1.127	65	1.288	666	1.124	226	2.732	1.396	2.251	291
227	Valera Fratta	254	146	171	15	218	116	171	30	472	262	342	45
228	Vanzago	974	470	799	65	901	459	793	178	1.875	929	1.592	243
229	Vàprio d'Adda	1.227	618	1.201	100	1.293	735	1.209	253	2.520	1.353	2.410	353
230	Varedo	1.380	629	1.249	68	1.299	640	1.232	219	2.679	1.269	2.481	287
231	Vedano al Lambro	773	376	620	33	729	408	622	150	1.502	784	1.242	183
232	Verano Brianza	1.082	555	764	71	1.083	629	767	159	2.165	1.184	1.531	230
233	Vermezzo	211	130	208	8	182	102	206	30	393	232	414	38
234	Vernate	566	304	508	46	458	227	509	86	1.024	531	1.017	132
235	Vignate	575	278	433	33	483	257	432	79	1.058	535	865	112
236	Villanova del Sillaro	598	320	382	30	515	248	385	67	1.113	568	767	97
237	Villasanta	1.846	859	1.516	89	1.784	1.002	1.522	357	3.630	1.861	3.038	446
238	Villavesco	894	459	546	46	651	307	549	93	1.545	766	1.095	139
239	Vimercate	3.121	1.560	2.792	203	3.240	1.911	2.795	707	6.361	3.471	5.587	910
240	Vimodrone	1.048	544	959	54	929	486	962	170	1.977	1.030	1.921	224
241	Vittuone	819	387	775	47	775	394	782	173	1.594	781	1.557	220
242	Vizzolo Predabissi	282	129	183	12	178	76	182	30	460	205	365	42
243	Zelo Buon Persico	751	376	529	48	653	338	525	80	1.404	714	1.054	128
244	Zelo Surrigone	138	75	113	12	111	56	113	22	249	131	226	34
245	Zibido San Giacomo	769	396	671	58	647	316	667	103	1.416	712	1.338	161
	Provincia	584.993	308.185	579.755	36.737	585.489	350.712	581.032	137.147	1.170.482	658.897	1.160.787	173.884

(a) Maschi in età da 16 anni in poi; femmine in età da 14 anni in poi. — (b) Compresi i separati legalmente. — (c) Compresi i divorziati.

TAV. 4 — Popolazione residente,

N. d'or- dine	C O M U N I	M A S C H I											
		fino a 6 anni	da 6 a 10	da 10 a 14	da 14 a 18	da 18 a 21	da 21 a 25	da 25 a 35	da 35 a 45	da 45 a 55	da 55 a 60	da 60 a 65	da 65 in poi
1	Abbadia Cerreto	25	16	15	18	12	19	33	31	31	10	7	15
2	Abbiategrasso	610	388	495	554	418	546	1.215	1.464	1.314	507	474	842
3	Agrate Brianza	367	163	220	226	191	259	502	421	314	117	119	178
4	Aicuzio	100	56	68	52	48	72	141	103	89	40	31	53
5	Albairate	129	54	99	91	67	90	178	216	167	80	51	88
6	Albate	178	93	136	123	115	141	270	298	217	86	75	113
7	Arconate	300	145	194	202	127	157	361	409	279	82	74	173
8	Arcore	303	162	234	181	153	208	413	534	383	119	99	186
9	Arese	122	62	79	68	51	70	186	209	162	53	36	100
10	Arluno	331	171	198	207	143	203	502	487	360	130	117	205
11	Assago	53	23	52	44	38	60	109	100	88	39	33	48
12	Barèggio	245	135	171	190	145	184	426	456	316	108	98	174
13	Barlassina	166	87	104	95	81	108	223	229	221	67	65	102
14	Basiano	52	41	39	60	39	42	82	78	75	22	14	36
15	Basiglio	51	32	43	25	20	39	77	65	47	20	13	20
16	Bellinzago Lombardo	78	43	63	66	41	65	139	134	117	23	34	56
17	Bellusco	202	112	133	136	113	130	271	313	183	79	64	90
18	Bernarèggio	248	141	176	185	128	175	347	362	277	107	89	134
19	Bernate Ticino	116	64	81	76	66	72	143	176	139	42	36	76
20	Bertònico	126	81	84	89	69	107	166	138	139	44	37	74
21	Besana in Brianza	557	314	408	348	271	340	684	741	605	246	195	397
22	Besate	91	49	52	51	35	54	142	148	118	51	45	77
23	Biasono	303	149	197	208	152	183	441	406	313	90	97	136
24	Binasco	132	78	99	114	63	101	224	281	258	82	75	131
25	Boffalora d'Adda	49	29	45	30	24	54	63	72	60	28	20	33
26	Boffalora sopra Ticino	165	68	106	67	51	95	181	237	182	76	71	112
27	Bollate	500	321	368	382	290	424	868	993	847	298	182	347
28	Borghetto Lodigiano	237	147	164	189	133	183	320	354	307	114	94	183
29	Borgo San Giovanni	58	40	53	49	51	40	95	79	65	28	25	39
30	Bovisio-Masciago	380	170	243	244	229	234	525	580	459	146	145	199
31	Brèmbio	177	113	141	133	99	111	269	241	216	80	55	114
32	Bresso	185	119	148	140	93	147	356	410	309	92	104	143
33	Briosco	195	99	112	114	100	138	241	257	198	72	70	122
34	Brughèrio	600	363	462	420	348	449	856	909	717	203	172	301
35	Bubbiano	25	21	23	16	20	14	38	44	41	15	14	18
36	Buccinasco	82	52	55	61	56	77	130	134	121	51	38	75
37	Burago di Mòlgora	67	42	52	51	46	51	96	142	90	33	22	61
38	Buscate	133	74	124	99	71	104	181	241	194	56	65	140
39	Busnago	112	53	91	76	66	86	164	172	100	42	39	66
40	Bùssero	105	66	86	84	58	62	153	187	132	43	35	74
41	Busto Garolfo	502	290	395	333	275	397	724	751	524	167	150	242
42	Calvignasco	22	8	10	15	9	21	43	33	37	11	15	26
43	Camairago	77	40	50	38	28	41	83	98	63	18	14	40
44	Cambiaga	170	92	105	93	58	106	200	218	149	57	44	92
45	Camparada	64	30	28	37	30	35	86	74	60	18	18	25
46	Canegrate	235	132	148	147	106	168	342	369	287	89	83	136
47	Caponago	108	54	82	86	80	108	166	133	139	50	38	57
48	Carate Brianza	527	317	418	369	279	330	729	752	683	239	196	295
49	Carnate	140	58	79	69	56	84	190	178	117	45	49	58
50	Carpiano	90	36	76	77	46	60	124	123	105	29	36	78
51	Carugate	250	161	204	178	148	165	344	346	233	89	79	117
52	Casaleto Lodigiano	100	58	59	55	35	55	112	115	78	34	21	41
53	Casalmiocco	56	30	31	31	26	41	95	85	45	19	17	39
54	Casalpusterlengo	587	311	411	403	299	422	842	897	636	243	209	422
55	Casarile	45	20	36	29	37	52	75	71	81	27	33	47
56	Caselle Landi	137	88	103	88	75	94	205	215	134	60	40	123
57	Caselle Lurani	81	47	48	42	38	39	82	82	57	28	26	31
58	Casorezzo	129	67	82	90	70	83	178	185	156	49	43	82
59	Cassano d'Adda	493	289	314	294	227	352	720	781	620	195	212	361
60	Cassina de' Pecchi	103	69	91	78	68	82	170	160	146	47	41	66
61	Cassinetta di Lugagnano	50	19	42	40	22	35	81	93	72	20	17	48
62	Càstano Primo	352	170	251	228	150	265	527	554	438	136	148	278
63	Castelnuovo Bocca d'Adda	119	72	111	66	60	81	163	172	143	57	54	131

per sesso e classi di età

TOTALE	F E M M I N E													TOTALE POPOLAZIONE RESIDENTE	N. d'or- dine
	fino a 6 anni	da 6 a 10	da 10 a 14	da 14 a 18	da 18 a 21	da 21 a 25	da 25 a 35	da 35 a 45	da 45 a 55	da 55 a 60	da 60 a 65	da 65 in poi	TOTALE		
232	21	8	13	16	13	13	29	27	22	9	7	10	188	420	1
8.827	609	344	532	556	423	530	1.290	1.590	1.309	582	473	931	9.174	18.001	2
3.077	348	184	212	234	193	237	532	442	343	158	122	156	3.161	6.238	3
853	85	45	66	73	53	72	128	122	112	35	40	71	902	1.755	4
1.310	117	61	83	83	69	79	175	207	177	61	46	93	1.251	2.561	5
1.845	198	89	132	122	97	152	311	305	259	109	69	123	1.971	3.816	6
2.503	260	169	193	185	131	206	363	398	279	88	117	181	2.575	5.078	7
2.975	270	179	248	190	149	204	464	526	369	153	142	179	3.073	6.048	8
1.198	134	61	67	75	71	88	194	195	168	61	58	100	1.272	2.470	9
3.054	293	180	220	198	150	229	476	494	399	177	151	272	3.239	6.293	10
687	51	34	44	40	39	43	82	89	82	39	24	44	611	1.298	11
2.648	238	112	183	163	148	210	399	435	330	137	105	196	2.656	5.304	12
1.548	127	89	108	118	76	120	211	276	209	84	67	129	1.614	3.162	13
580	57	29	54	44	44	36	85	74	83	15	18	38	577	1.157	14
462	42	24	24	29	29	34	67	44	53	11	15	19	391	843	15
864	94	49	72	47	46	58	144	143	106	41	37	71	908	1.772	16
1.828	192	94	157	124	75	128	280	274	213	69	69	122	1.797	3.623	17
2.369	202	166	179	168	131	191	372	339	328	128	125	155	2.484	4.853	18
1.087	101	50	77	79	59	76	136	154	136	47	33	72	1.020	2.107	19
1.154	127	67	103	83	57	84	132	147	113	52	38	59	1.062	2.216	20
5.106	489	290	392	369	264	357	743	802	691	259	235	504	5.395	10.501	21
913	84	44	61	51	50	61	113	123	99	37	44	76	843	1.756	22
2.675	246	141	156	189	156	198	457	401	301	110	111	155	2.621	5.296	23
1.638	114	84	101	104	75	103	249	309	203	83	82	148	1.655	3.293	24
507	29	27	40	39	23	38	60	58	50	27	20	32	443	950	25
1.411	131	70	88	67	52	102	212	220	184	102	69	122	1.419	2.830	26
5.820	543	302	404	358	315	422	889	1.040	821	328	233	457	6.112	11.932	27
2.425	226	131	168	160	131	169	318	334	288	117	119	205	2.366	4.791	28
622	50	38	45	52	47	51	70	76	55	33	22	43	582	1.204	29
3.534	366	173	230	235	168	257	539	578	486	190	145	214	3.581	7.115	30
1.749	178	104	138	130	87	137	242	246	166	75	65	138	1.706	3.455	31
2.246	196	127	139	145	101	154	346	426	302	129	109	155	2.329	4.575	32
1.718	204	123	132	119	102	111	247	245	211	99	72	141	1.806	3.524	33
5.800	555	354	449	452	371	436	851	997	706	243	217	329	5.930	11.730	34
289	34	20	17	23	12	15	44	40	28	11	7	29	280	569	35
932	32	46	70	52	49	60	137	125	117	48	35	65	886	1.818	36
753	81	55	56	47	30	49	117	122	92	29	36	50	764	1.517	37
1.482	141	90	87	99	74	101	208	222	227	71	68	160	1.548	3.030	38
1.067	110	50	61	67	52	74	168	150	111	57	33	60	993	2.060	39
1.085	123	73	86	90	69	72	171	178	131	33	43	86	1.155	2.240	40
4.750	538	251	407	381	268	368	738	734	551	194	176	316	4.922	9.672	41
250	17	8	16	19	8	20	23	33	34	14	12	24	228	478	42
590	67	37	57	43	39	34	69	81	40	19	19	43	548	1.138	43
1.384	134	82	104	91	71	95	198	230	180	57	48	110	1.400	2.784	44
505	56	27	39	44	30	33	77	81	59	26	18	27	517	1.022	45
2.242	205	146	162	141	105	171	367	387	299	112	116	167	2.378	4.620	46
1.101	108	52	83	98	77	96	159	169	159	51	35	78	1.165	2.266	47
5.134	475	306	385	392	289	382	834	851	752	311	210	391	5.578	10.712	48
1.123	119	60	90	61	51	88	205	174	129	48	46	63	1.134	2.257	49
880	97	47	69	58	46	63	113	115	85	34	20	61	808	1.688	50
2.314	249	162	250	169	151	175	351	345	250	104	84	144	2.434	4.748	51
761	82	59	55	64	39	56	93	100	82	28	28	46	732	1.493	52
515	51	27	31	33	28	35	78	61	48	20	14	44	470	985	53
5.682	593	361	406	441	311	412	869	808	654	293	255	488	5.891	11.573	54
553	38	13	20	29	24	35	77	69	79	30	28	40	482	1.035	55
1.362	131	71	98	91	65	89	179	184	144	53	44	116	1.265	2.627	56
601	51	32	63	48	38	55	81	73	70	23	16	26	576	1.177	57
1.214	130	60	98	68	66	79	156	204	141	46	50	89	1.187	2.401	58
4.858	478	272	302	295	253	349	782	831	639	281	201	431	5.114	9.972	59
1.121	113	60	87	98	75	80	166	165	124	58	39	71	1.126	2.247	60
539	42	29	30	29	33	39	71	89	57	27	19	55	520	1.059	61
3.497	326	177	222	207	177	231	522	556	490	185	203	380	3.676	7.173	62
1.229	110	68	94	79	62	77	172	141	145	60	74	130	1.212	2.441	63

Segue: Tav. 4 — Popolazione residente,

N. d'or- dine	C O M U N I	M A S C H I											
		fino a 6 anni	da 6 a 10	da 10 a 14	da 14 a 18	da 18 a 21	da 21 a 25	da 25 a 35	da 35 a 45	da 45 a 55	da 55 a 60	da 60 a 65	da 65 in poi
64	Castiglione d'Adda	262	142	199	166	135	176	355	332	272	96	98	168
65	Castiraga Vidardo	34	23	39	45	21	25	65	52	50	21	10	21
66	Cavacurta	72	45	64	64	37	43	95	94	77	30	19	52
67	Cavenago d'Adda	148	81	111	105	84	100	198	212	171	57	48	87
68	Cavenago di Brianza	97	60	74	80	71	75	183	170	155	53	47	78
69	Ceriano Laghetto	115	74	77	61	53	84	148	204	147	47	44	54
70	Cernusco sul Naviglio	453	251	346	330	230	336	677	723	526	194	150	228
71	Cerro al Lambro	72	49	53	50	53	48	98	126	82	24	31	51
72	Cerro Maggiore	467	237	239	281	200	309	667	711	524	175	119	310
73	Cervignano d'Adda	49	31	33	38	35	39	90	76	55	22	18	46
74	Cesano Boscone	87	76	162	173	118	138	304	254	203	93	76	199
75	Cesano Maderno	996	552	733	644	460	604	1.296	1.409	963	292	239	414
76	Cesate	161	66	104	79	71	105	213	255	165	65	56	106
77	Cinisello Balsamo	661	445	516	495	377	562	1.209	1.258	1.122	330	288	339
78	Cislino	110	48	92	67	51	77	132	155	121	38	46	55
79	Codogno	501	319	380	383	264	399	832	862	719	297	244	460
80	Cogliate	195	105	140	120	106	122	274	301	229	92	59	102
81	Cologno Monzese	393	246	362	291	211	287	666	768	540	142	145	197
82	Colturano	51	52	43	44	36	38	99	87	68	21	21	35
83	Comazzo	69	51	57	69	43	51	89	113	81	26	21	48
84	Concorezzo	385	206	290	278	249	290	510	558	448	155	111	215
85	Corbetta	400	205	285	252	218	319	703	757	565	202	158	313
86	Cormano	307	156	210	165	142	191	504	552	348	130	89	149
87	Cornaredo	323	175	246	240	165	228	531	625	422	138	142	254
88	Cornate d'Adda	353	157	254	208	147	251	459	489	316	130	96	196
89	Cornegliano Laudense	52	32	45	38	32	37	71	77	60	22	23	46
90	Corno Giòvine	80	49	59	64	43	67	136	114	111	28	38	63
91	Cornovèchio	25	14	30	25	19	27	43	39	42	15	6	18
92	Correzzana	51	25	24	18	24	25	57	55	34	13	9	32
93	Corsico	343	199	266	244	216	281	665	864	721	225	197	302
94	Corte Palasio	109	73	69	61	46	96	145	129	98	53	32	70
95	Crespiatica	68	57	57	65	48	55	114	107	78	29	19	45
96	Cuggiono	283	124	179	156	122	154	331	474	314	96	69	188
97	Cusago	69	36	49	54	46	56	111	95	87	33	28	40
98	Cusano Milanino	396	239	304	253	193	255	653	770	549	184	147	229
99	Dèzio	744	426	543	554	460	572	1.192	1.284	1.079	406	337	440
100	Dresano	37	21	26	25	23	25	49	57	34	20	10	20
101	Fombio	112	67	83	85	53	88	170	144	114	43	46	66
102	Gaggiano	231	119	146	166	133	164	321	406	338	111	88	170
103	Galgagnano	29	26	31	34	22	25	47	38	37	7	11	13
104	Garbagnate Milanese	269	130	193	177	127	173	389	451	348	89	98	166
105	Gessate	108	69	85	96	70	119	211	199	188	73	58	104
106	Giussano	561	368	467	423	306	383	821	808	670	201	175	318
107	Gorgonzola	347	195	267	248	197	245	550	626	454	157	134	229
108	Graffignana	140	77	86	77	61	80	144	185	126	57	52	94
109	Grezzago	62	32	37	48	39	43	54	78	45	15	13	29
110	Guardamiglio	149	79	103	115	72	115	183	186	139	46	65	119
111	Gudo Visconti	21	12	24	17	20	21	45	56	35	19	13	24
112	Inveruno	289	182	215	201	165	200	402	442	294	112	78	182
113	Inzago	345	195	258	257	222	251	463	378	349	116	100	158
114	Lacchiarella	194	109	173	175	140	194	356	408	352	127	93	197
115	Lainate	347	167	242	223	184	257	521	563	386	122	99	221
116	Lazzate	166	81	104	73	84	106	261	224	137	46	50	87
117	Legnano	1.557	1.040	1.245	1.063	747	1.215	2.574	3.060	2.562	913	775	1.127
118	Lentate sul Sèveso	408	249	318	273	226	286	558	708	557	178	174	283
119	Lesmo	157	78	111	108	81	108	234	249	217	66	61	108
120	Limbate	368	208	274	271	195	296	720	655	574	188	181	261
121	Liscate	74	56	63	49	41	51	94	120	92	24	22	34
122	Lissone	909	497	708	607	538	709	1.448	1.495	1.187	441	359	463
123	Livraga	162	87	149	126	111	109	228	214	202	87	67	106
124	Locate di Triulzi	210	122	162	144	137	161	374	401	309	101	72	155
125	Lodi	1.499	894	1.054	977	809	1.170	2.485	2.752	2.179	840	783	1.289
126	Lodi Vecchio	226	122	153	164	122	169	320	300	240	80	69	127

per sesso e classi di età

F E M M I N E

TOTALE	F E M M I N E													TOTALE	TOTALE POPOLAZIONE RESIDENTE	N. d'or- dine
	fino a 6 anni	da 6 a 10	da 10 a 14	da 14 a 18	da 18 a 21	da 21 a 25	da 25 a 35	da 35 a 45	da 45 a 55	da 55 a 60	da 60 a 65	da 65 in poi				
2.401	251	135	190	181	128	158	321	320	276	141	93	175	2.369	4.770	64	
406	36	28	32	46	30	39	57	49	51	17	12	30	427	833	65	
692	63	53	43	39	33	41	88	90	72	29	31	51	633	1.825	66	
1.402	148	76	120	95	67	95	186	167	155	52	39	84	1.284	2.686	67	
1.143	107	40	94	67	67	81	172	194	170	65	47	79	1.183	2.326	68	
1.108	97	46	62	78	52	88	157	204	158	56	42	84	1.124	2.232	69	
4.444	488	285	359	323	284	388	743	834	643	290	264	430	5.331	9.775	70	
737	83	42	66	52	28	52	103	98	73	34	20	61	712	1.449	71	
4.239	447	251	290	285	215	295	702	727	548	202	141	326	4.429	8.668	72	
532	63	30	37	39	22	41	80	69	46	26	26	31	510	1.042	73	
1.883	103	78	121	126	89	124	269	283	251	108	72	192	1.816	3.699	74	
8.602	912	454	637	524	460	582	1.305	1.346	991	281	259	477	8.228	16.830	75	
1.446	150	70	109	79	95	119	253	280	191	82	66	104	1.598	3.044	76	
7.602	643	427	469	459	411	532	1.157	1.324	1.099	398	319	496	7.734	15.836	77	
992	-94	58	71	58	61	61	135	153	107	58	30	66	952	1.944	78	
5.660	480	277	435	389	283	366	963	1.024	865	376	384	751	6.593	12.253	79	
1.845	196	105	160	130	95	136	273	337	210	92	66	115	1.915	3.760	80	
4.248	404	239	339	311	254	307	669	753	507	179	150	224	4.336	8.584	81	
595	58	27	35	39	20	36	76	68	60	29	18	35	501	1.096	82	
718	86	50	54	47	41	45	109	88	74	19	17	34	664	1.382	83	
3.695	385	208	286	284	231	277	566	578	516	160	124	238	3.853	7.548	84	
4.377	431	212	268	269	213	321	637	755	576	222	194	314	4.412	8.789	85	
2.943	242	140	172	212	150	266	515	536	376	140	134	190	3.073	6.016	86	
3.489	334	170	236	236	189	252	520	580	452	194	153	262	3.578	7.067	87	
3.056	319	182	225	217	175	231	475	500	320	140	131	222	3.137	6.193	88	
535	70	27	39	37	29	43	86	69	49	27	22	31	529	1.064	89	
852	95	44	59	61	39	48	125	119	95	52	26	81	844	1.696	90	
303	40	19	16	15	12	18	38	23	40	18	9	15	263	566	91	
367	47	16	23	29	27	28	64	48	39	20	13	23	377	744	92	
4.523	331	191	231	228	198	316	721	909	618	250	195	349	4.537	9.060	93	
981	109	53	71	78	57	67	123	116	99	45	31	63	912	1.893	94	
742	66	46	71	63	54	58	98	94	74	33	19	43	719	1.461	95	
2.490	257	133	171	164	143	190	396	506	338	131	98	275	2.802	5.292	96	
704	66	25	44	45	39	46	93	90	86	29	22	43	628	1.332	97	
4.172	368	246	278	271	193	299	718	807	559	246	180	284	4.449	8.621	98	
8.037	752	423	527	587	427	580	1.299	1.410	1.236	490	410	646	8.787	16.824	99	
347	34	22	24	22	18	22	60	43	33	12	13	25	328	675	100	
1.071	104	47	75	71	57	84	162	137	121	50	41	68	1.017	2.088	101	
2.393	208	107	155	173	131	186	335	375	308	113	88	170	2.349	4.742	102	
320	31	14	20	27	20	16	31	38	32	9	5	13	256	576	103	
2.610	281	131	174	177	194	266	515	500	368	135	111	170	3.022	5.632	104	
1.380	96	46	102	85	80	114	221	210	198	66	61	106	1.385	2.765	105	
5.501	557	314	394	410	326	410	879	887	687	279	243	383	5.769	11.270	106	
3.649	332	199	235	251	173	263	588	619	492	183	160	300	3.795	7.444	107	
1.179	131	64	101	89	67	64	162	149	134	59	52	99	1.171	2.350	108	
495	56	34	44	36	37	31	72	61	47	18	15	30	481	976	109	
1.371	108	73	92	99	72	108	188	179	146	64	54	114	1.297	2.668	110	
307	36	19	23	25	18	20	48	36	38	13	13	18	307	614	111	
2.762	316	155	208	225	177	218	413	416	327	123	86	202	2.871	5.633	112	
3.092	319	203	244	228	187	258	422	400	333	129	119	201	3.043	6.135	113	
2.518	210	108	155	160	140	162	364	371	333	106	81	208	2.398	4.916	114	
3.332	307	192	255	206	163	264	556	543	378	167	140	255	3.426	6.758	115	
1.419	160	89	88	90	63	111	242	201	158	60	58	83	1.403	2.822	116	
17.878	1.541	914	1.126	1.174	843	1.297	2.997	3.417	3.049	1.132	979	1.656	20.125	38.003	117	
4.218	407	257	311	257	215	272	601	745	553	197	175	310	4.300	8.518	118	
1.578	156	73	129	125	89	121	219	258	214	74	53	125	1.636	3.214	119	
4.191	383	206	242	231	271	437	768	789	666	281	249	373	4.896	9.087	120	
720	70	45	66	46	36	45	89	96	76	23	18	38	648	1.368	121	
9.361	917	485	636	665	512	721	1.486	1.514	1.203	434	410	537	9.570	18.931	122	
1.648	157	93	136	110	73	132	225	218	204	71	57	139	1.615	3.263	123	
2.348	209	121	152	136	111	164	371	379	283	99	84	182	2.291	4.639	124	
16.731	1.403	931	1.099	1.064	837	1.231	2.819	2.959	2.495	1.109	949	1.693	18.589	35.320	125	
2.092	200	149	163	139	128	170	288	274	204	85	61	142	2.003	4.095	126	

Segue: TAV. 4 — Popolazione residente,

N. d'ordine	C O M U N I	M A S C H I											
		fino a 6 anni	da 6 a 10	da 10 a 14	da 14 a 18	da 18 a 21	da 21 a 25	da 25 a 35	da 35 a 45	da 45 a 55	da 55 a 60	da 60 a 65	da 65 in poi
127	Maccastorna	13	12	12	13	10	15	34	18	27	11	10	10
128	Macherio	226	118	159	155	127	131	298	308	232	78	78	114
129	Magenta	757	428	526	459	359	527	1.010	1.256	1.039	331	281	516
130	Magnago	404	198	250	221	152	240	530	588	369	133	111	228
131	Mairago	107	57	82	88	66	91	135	115	121	48	29	62
132	Maleo	202	101	154	144	110	170	294	278	265	87	94	156
133	Marcallo con Casone	203	106	126	103	74	106	258	309	220	58	41	125
134	Marudo	46	22	36	32	23	36	62	57	34	19	17	29
135	Masate	85	34	53	52	34	54	94	126	88	24	24	47
136	Massalengo	94	45	64	54	37	82	138	111	85	26	27	46
137	Meda	620	353	444	393	284	400	782	864	694	240	246	323
138	Mediglia	200	102	119	147	105	142	283	292	193	83	74	121
139	Melegnano	486	274	374	340	288	342	840	942	796	242	212	389
140	Meleti	53	34	40	39	30	42	49	62	60	27	23	48
141	Melzo	365	240	272	272	201	284	643	709	582	181	164	304
142	Merlino	63	48	59	46	29	52	91	85	56	24	19	28
143	Mesero	96	60	87	74	68	85	136	164	126	37	26	86
144	Mezzago	142	76	114	94	79	104	182	155	141	45	36	73
145	Milano	41.868	29.506	34.002	30.637	25.034	35.258	87.774	109.980	94.184	34.873	28.604	43.666
146	Misinto	100	64	63	46	44	53	132	166	94	32	30	63
147	Montanaso Lombardo	34	24	39	48	49	49	117	57	64	27	22	37
148	Monza	2.909	1.927	2.271	2.111	1.579	2.221	4.819	5.630	5.006	1.911	1.511	2.395
149	Morimondo	97	52	77	72	62	63	115	118	144	48	32	51
150	Motta Visconti	174	72	108	108	91	146	252	345	284	100	109	194
151	Muggiò	290	167	185	188	167	184	432	487	381	130	95	158
152	Mulazzano	199	99	117	139	114	125	249	243	213	74	61	131
153	Nerviano	572	285	386	358	260	382	741	766	578	221	153	284
154	Nosate	27	16	24	21	17	22	32	70	50	12	7	18
155	Nova Milanese	266	168	186	189	148	201	445	470	370	133	109	150
156	Novate Milanese	320	172	255	200	162	203	507	664	503	167	119	195
157	Noviglio	71	31	43	58	35	60	83	93	75	21	25	42
158	Opera	88	65	82	101	74	106	177	205	212	56	47	90
159	Òrio Litta	92	46	58	49	49	68	122	94	100	55	37	84
160	Ornago	100	62	88	84	70	96	171	149	120	41	39	75
161	Ospedaletto Lodigiano	68	40	65	67	38	59	103	128	118	39	31	61
162	Ossago Lodigiano	97	52	67	72	47	54	111	123	115	27	29	49
163	Ossona	146	81	85	93	61	94	180	188	154	59	29	86
164	Òzzero	45	31	60	49	52	45	98	104	90	30	33	55
165	Paderno Dugnano	719	381	510	479	369	507	1.100	1.160	887	318	255	382
166	Pantigliate	61	33	40	55	39	43	85	87	85	20	18	39
167	Parabiago	690	355	535	512	371	477	1.035	1.119	928	349	266	410
168	Paullo	159	98	113	123	100	133	246	259	219	73	70	127
169	Pero	123	70	88	90	71	95	219	220	177	64	45	81
170	Peschiera Borromeo	167	100	135	129	111	164	313	312	232	85	75	145
171	Pessano con Bornago	132	84	113	122	103	126	236	200	167	60	41	86
172	Pieve Emanuele	78	38	58	46	33	48	124	124	85	34	30	44
173	Pieve Fissiraga	76	46	43	66	37	56	112	97	78	27	26	47
174	Pioltello	330	185	219	226	154	246	429	559	405	125	112	229
175	Pogliano Milanese	171	106	123	110	86	117	224	231	183	67	42	82
176	Pozzo d'Adda	86	36	64	47	40	47	125	125	83	35	33	57
177	Pozzuolo Martesana	212	130	157	134	116	145	287	341	279	97	66	148
178	Pregnana Milanese	110	63	86	99	65	93	200	178	161	57	39	71
179	Renate Veduggio	218	106	141	138	83	146	290	351	244	81	65	165
180	Rescaldina	310	175	270	210	149	240	524	537	418	114	117	167
181	Rho	1.148	666	807	788	659	893	1.842	2.045	1.509	504	444	715
182	Robecchetto con Induno	147	64	98	82	68	96	201	228	166	59	37	105
183	Robecco sul Naviglio	224	96	145	137	109	158	265	307	271	92	79	129
184	Ròdano	74	40	68	57	49	64	129	108	92	38	34	48
185	Roncello	57	25	39	45	43	59	112	79	65	31	15	34
186	Ronco Briantino	87	52	58	63	47	67	121	128	99	24	27	58
187	Rosate	177	78	110	134	85	133	248	261	188	70	63	138
188	Rozzano	102	65	70	85	73	107	206	224	204	74	49	113
189	Salerano sul Lambro	85	37	60	54	41	49	112	92	65	21	24	53

per sesso e classi di età

TOTALE	F E M M I N E													TOTALE POPOLAZIONE RESIDENTE	N. d'or- dine
	fino a 6 anni	da 6 a 10	da 10 a 14	da 14 a 18	da 18 a 21	da 21 a 25	da 25 a 35	da 35 a 45	da 45 a 55	da 55 a 60	da 60 a 65	da 65 in poi	TOTALE		
185	19	8	10	15	8	17	24	20	26	12	3	18	180	365	127
2.024	184	105	148	130	89	126	321	306	269	92	93	125	1.988	4.012	128
7.489	707	449	557	476	374	482	1.077	1.349	1.077	461	391	624	3.024	15.513	129
3.424	346	205	264	227	155	264	551	568	484	160	128	301	3.653	7.077	130
1.001	104	48	81	77	52	59	116	121	108	35	43	54	898	1.899	131
2.055	175	122	124	140	93	129	257	288	249	118	109	205	2.009	4.064	132
1.729	194	92	125	122	90	103	260	300	189	83	74	136	1.768	3.497	133
413	47	26	34	31	28	32	48	43	43	11	16	22	381	794	134
715	69	40	54	56	30	41	107	110	71	31	33	43	685	1.400	135
809	96	35	68	50	53	39	101	104	83	43	27	53	752	1.561	136
5.643	534	344	425	375	314	423	820	889	785	287	240	431	5.867	11.510	137
1.861	201	118	118	134	105	123	281	236	172	80	56	89	1.713	3.574	138
5.525	443	277	331	314	254	403	866	1.003	793	263	239	459	5.645	11.170	139
507	43	27	33	36	24	30	56	63	57	26	14	45	454	961	140
4.217	364	237	333	277	213	299	673	729	552	226	188	411	4.502	8.719	141
600	74	42	43	40	29	43	62	75	55	19	17	30	529	1.129	142
1.045	117	58	96	77	53	72	125	168	134	43	42	77	1.062	2.107	143
1.241	123	78	113	103	64	79	173	175	136	55	49	72	1.220	2.461	144
595.366	40.380	28.651	33.116	34.224	29.419	41.148	103.282	126.303	105.449	41.728	34.555	60.624	678.879	1.274.245	145
887	111	47	57	42	42	65	140	146	89	51	33	62	885	1.772	146
567	45	25	45	42	40	48	55	59	57	19	25	26	486	1.053	147
34.290	2.839	1.822	2.229	2.139	1.724	2.486	5.426	6.641	5.866	2.306	1.984	3.362	38.824	78.114	148
931	78	49	76	78	56	52	94	125	110	32	30	50	830	1.761	149
1.983	161	88	102	123	94	120	270	331	240	93	95	185	1.902	3.885	150
2.864	272	143	234	196	135	224	453	502	370	144	120	190	2.983	5.847	151
1.764	192	101	133	105	87	125	211	210	205	54	68	115	1.606	3.370	152
4.986	501	265	405	362	245	370	749	762	598	218	197	348	5.020	10.006	153
316	30	14	26	24	21	21	34	63	41	9	14	19	316	632	154
2.835	266	137	221	181	131	193	445	504	384	156	119	190	2.927	5.762	155
3.467	295	185	214	208	187	209	549	673	505	175	147	264	3.611	7.078	156
637	78	39	42	33	36	37	76	70	55	27	19	38	550	1.187	157
1.303	81	68	88	87	73	103	158	229	174	57	35	73	1.226	2.529	158
854	88	49	49	62	45	53	104	119	99	53	28	81	830	1.684	159
1.095	106	48	72	83	72	89	161	159	117	54	57	84	1.102	2.197	160
817	76	59	62	53	45	56	99	126	107	45	23	74	825	1.642	161
843	75	57	65	65	44	64	113	92	94	46	37	47	799	1.642	162
1.256	121	56	93	104	64	104	183	188	144	77	51	95	1.280	2.536	163
692	60	25	49	48	38	55	88	111	73	32	41	40	660	1.352	164
7.067	619	385	505	472	370	527	1.058	1.189	945	326	285	470	7.151	14.218	165
605	50	45	62	38	37	41	90	94	61	22	18	35	593	1.198	166
7.047	718	399	526	507	402	576	1.146	1.254	1.058	421	364	594	7.965	15.012	167
1.720	128	83	116	109	79	113	242	248	172	78	58	113	1.539	3.259	168
1.343	131	68	82	78	64	91	200	231	141	50	60	75	1.271	2.614	169
1.968	166	97	114	130	117	142	294	255	203	81	75	117	1.791	3.759	170
1.470	148	95	114	140	111	118	253	239	161	65	51	91	1.586	3.056	171
742	61	32	69	57	34	58	123	99	78	38	21	42	712	1.454	172
711	80	57	48	63	42	46	84	78	75	27	18	38	656	1.367	173
3.219	303	169	275	202	174	209	481	554	339	159	108	209	3.182	6.401	174
1.542	174	99	127	134	95	126	218	198	192	75	48	104	1.590	3.132	175
778	94	36	45	57	43	62	135	127	84	35	38	64	820	1.598	176
2.112	201	93	168	149	105	125	278	352	225	93	87	145	2.021	4.133	177
1.222	113	81	99	96	69	100	172	187	156	40	44	61	1.218	2.440	178
2.028	231	127	152	134	114	152	340	333	265	102	89	155	2.194	4.222	179
3.231	320	174	237	257	163	255	494	527	434	151	129	174	3.315	6.546	180
12.020	1.065	662	847	797	631	835	1.855	2.123	1.591	631	514	857	12.408	24.428	181
1.351	139	64	120	93	74	94	199	208	174	55	52	110	1.382	2.733	182
2.012	193	128	141	149	110	139	286	289	268	87	76	135	2.001	4.013	183
801	81	45	53	43	43	51	97	84	79	34	17	35	662	1.463	184
604	61	22	39	44	46	53	84	74	79	28	22	40	592	1.196	185
831	102	53	67	55	38	56	126	133	90	44	39	55	858	1.689	186
1.685	159	77	112	105	94	117	213	227	189	78	76	122	1.569	3.254	187
1.372	102	64	74	99	78	78	214	202	195	70	59	94	1.329	2.701	188
693	71	36	56	54	30	44	98	83	57	31	26	38	624	1.317	189

Segue: TAV. 4 — Popolazione residente,

N. d'ordine	COMUNI	M A S C H I											
		fino a 6 anni	da 6 a 10	da 10 a 14	da 14 a 18	da 18 a 21	da 21 a 25	da 25 a 35	da 35 a 45	da 45 a 55	da 55 a 60	da 60 a 65	da 65 in poi
190	San Colombano al Lambro . . .	312	107	222	264	187	292	588	743	740	284	257	517
191	San Donato Milanese	105	66	84	93	69	106	224	212	184	66	44	108
192	San Fiorano	73	60	58	71	53	54	121	101	94	50	36	46
193	San Giorgio su Legnano	238	147	164	177	116	182	342	354	294	105	78	108
194	San Giuliano Milanese	366	232	269	307	234	271	654	724	499	183	159	241
195	San Martino in Strada	149	72	94	87	76	133	192	198	150	64	47	95
196	San Rocco al Porto	198	92	128	124	108	143	305	321	218	92	87	143
197	Sant'Angelo Lodigiano	558	338	378	362	289	349	733	796	619	203	193	376
198	Santo Stefano Lodigiano	138	71	79	95	67	95	212	162	128	69	55	98
199	Santo Stefano Ticino	98	47	69	62	56	70	150	176	124	42	36	69
200	San Vittore Olona	227	115	169	121	107	149	309	362	270	92	77	129
201	San Zenone al Lambro	84	42	63	56	45	54	132	115	77	25	25	58
202	Secugnago	98	44	66	75	56	72	153	135	94	49	40	68
203	Sedriano	205	115	159	143	143	154	366	368	291	102	82	158
204	Segrate	170	93	142	119	99	132	364	321	216	78	60	110
205	Senago	301	170	187	181	152	206	474	468	334	107	88	143
206	Senna Lodigiana	139	110	141	139	84	115	235	253	238	78	63	140
207	Seregno	1.261	642	881	797	632	792	1.708	1.813	1.465	502	409	683
208	Sesto San Giovanni	1.790	1.226	1.496	1.288	1.043	1.538	3.323	4.111	3.341	1.010	816	1.107
209	Settala	146	90	109	100	62	101	204	216	153	46	48	93
210	Sèttimo Milanese	207	118	145	162	119	158	361	376	317	100	84	158
211	Sèveso	514	271	344	294	254	344	735	734	623	212	180	248
212	Solaro	149	83	87	83	78	103	268	251	153	69	64	91
213	Somàglio	159	101	126	110	100	131	215	225	184	63	64	121
214	Sordio	21	8	10	17	12	14	37	18	26	13	8	10
215	Sovico	223	110	145	132	105	119	324	339	251	86	76	149
216	Sulbiate	140	69	89	62	69	101	156	144	127	42	41	64
217	Terranuova dei Passerini	83	55	71	61	56	78	106	108	104	30	29	45
218	Trezzano Rosa	73	42	51	59	38	60	93	93	80	27	25	55
219	Trezzano sul Naviglio	68	53	54	56	34	55	121	130	91	44	26	58
220	Trezzo sull'Adda	423	242	335	298	182	289	600	659	574	154	134	274
221	Tribiano	60	36	41	37	25	41	68	57	62	16	13	28
222	Triuggio	260	147	206	181	156	178	389	367	337	102	97	157
223	Truccazzano	197	110	135	153	107	147	297	316	207	86	89	148
224	Tu.ano Lodigiano	150	87	114	87	69	81	183	148	127	51	30	75
225	Turbigo	194	110	152	133	94	142	317	437	319	106	88	177
226	Usmate Velate	300	150	178	186	164	192	419	412	267	92	103	173
227	Valera Fratta	38	21	32	30	28	23	81	64	46	19	21	37
228	Vanzago	187	108	140	134	109	134	288	281	209	65	72	111
229	Vàprio d'Adda	259	117	167	142	121	173	408	375	349	108	103	206
230	Varedo	327	148	203	158	135	201	381	480	301	124	88	151
231	Vedano al Lambro	148	85	107	100	78	93	211	220	184	65	58	77
232	Verano Brianza	177	114	164	135	132	172	289	247	240	82	69	96
233	Vermezzo	29	14	22	36	22	31	72	68	57	23	20	33
234	Vernate	106	53	74	63	50	86	159	191	131	53	47	107
235	Vignate	108	71	82	71	49	64	151	177	126	37	39	66
236	Villanova del Sillaro	97	59	69	102	64	80	149	135	98	50	42	65
237	Villasanta	368	208	281	251	167	230	487	571	408	156	128	196
238	Villavesco	161	102	123	109	96	120	205	213	178	49	46	84
239	Vimercate	610	326	419	381	313	403	879	1.039	801	259	246	440
240	Vimodrone	152	122	151	129	129	158	327	330	260	78	89	136
241	Vittuone	154	91	126	124	64	111	238	291	211	76	60	95
242	Vizzolo Predabissi	62	26	47	39	30	34	67	63	51	15	20	23
243	Zelo Buon Pèrsico	128	88	108	98	64	96	209	179	153	57	51	97
244	Zelo Surrigone	22	11	18	22	13	18	37	41	35	14	9	23
245	Zibido San Giacomo	154	74	89	102	92	105	244	211	202	68	57	100
	Provincia	100.962	63.296	77.443	71.377	56.720	78.369	177.693	207.500	171.651	61.813	51.569	83.092

per sesso e classi di età

TOTALE	F E M M I N E													TOTALE POPOLAZIONE RESIDENTE	N. d'or- dine
	fino a 6 anni	da 6 a 10	da 10 a 14	da 14 a 18	da 18 a 21	da 21 a 25	da 25 a 35	da 35 a 45	da 45 a 55	da 55 a 60	da 60 a 65	da 65 in poi	TOTALE		
4.603	299	160	205	231	183	238	482	494	447	215	185	433	3.572	8.175	190
1.361	112	56	92	94	72	106	199	198	171	61	51	94	1.306	2.667	101
817	61	43	55	65	52	63	102	110	109	48	39	64	811	1.628	192
2.305	217	164	185	175	133	186	342	384	315	114	95	168	2.478	4.783	193
4.139	378	233	313	287	234	280	649	701	482	167	121	221	4.066	8.205	194
1.357	124	75	99	92	60	78	176	148	151	57	44	84	1.188	2.545	195
1.059	181	106	144	131	97	142	275	281	229	103	84	155	1.928	3.887	193
5.194	523	367	400	381	276	367	787	723	614	233	229	409	5.300	10.503	197
1.269	133	64	64	81	64	99	181	148	150	55	57	110	1.206	2.475	198
999	117	55	79	75	66	81	148	155	122	39	40	76	1.053	2.052	199
2.127	193	135	165	127	108	171	382	399	325	115	101	148	2.369	4.496	200
776	78	43	52	41	31	47	111	65	64	37	23	57	679	1.455	201
950	81	43	45	63	44	63	133	115	96	53	37	67	840	1.790	202
2.286	181	131	150	155	102	167	365	361	317	139	128	168	2.364	4.650	203
1.904	165	109	120	117	108	138	289	254	203	67	59	94	1.723	3.627	204
2.811	273	137	187	164	142	182	416	457	339	107	98	172	2.674	5.485	205
1.735	157	106	132	120	90	119	218	235	201	91	62	145	1.676	3.411	206
11.585	1.196	688	879	867	697	898	1.885	1.965	1.715	613	499	884	12.786	24.371	207
22.089	1.772	1.241	1.467	1.334	1.116	1.396	3.557	4.337	3.187	1.135	929	1.376	22.847	44.936	208
1.368	129	73	104	92	82	90	181	159	122	44	46	88	1.210	2.578	209
2.305	216	99	137	141	140	164	332	379	282	122	94	138	2.244	4.549	210
4.762	471	260	340	331	263	363	700	778	657	233	196	340	4.932	9.694	211
1.479	152	68	95	101	64	125	264	242	179	82	56	86	1.514	2.993	212
1.599	166	84	114	135	88	124	192	201	186	68	62	135	1.555	3.154	213
194	21	13	19	16	13	12	33	21	27	7	4	11	197	391	214
2.059	170	125	154	139	121	185	327	349	290	96	79	174	2.209	4.268	215
1.104	122	76	92	102	54	102	177	186	124	56	45	78	1.214	2.318	216
826	74	41	62	57	36	60	78	111	88	26	24	38	695	1.521	217
696	74	37	54	45	43	50	108	83	83	33	21	47	678	1.374	218
790	60	25	48	49	38	61	96	117	76	36	28	55	689	1.479	219
4.164	410	233	318	312	220	275	609	688	557	197	178	307	4.304	8.468	220
484	41	24	36	27	25	24	47	61	51	20	6	18	380	864	221
2.577	246	148	210	199	153	220	395	402	334	117	96	160	2.680	5.257	222
1.992	208	96	123	130	88	123	301	267	200	95	74	124	1.829	3.281	223
1.202	131	67	85	84	51	83	148	162	113	42	44	69	1.079	2.281	224
2.269	180	127	142	172	91	149	337	416	322	118	110	211	2.375	4.644	225
2.636	294	145	183	182	161	196	422	375	270	121	123	166	2.638	5.274	226
440	51	20	31	29	28	49	41	60	47	13	19	31	419	859	227
1.838	194	126	122	113	99	126	282	276	231	109	73	121	1.872	3.710	228
2.528	229	129	200	149	115	183	396	464	366	148	122	254	2.755	5.283	229
2.697	329	143	187	183	144	179	422	443	322	115	126	157	2.750	5.447	230
1.426	125	85	111	98	85	114	208	232	197	67	72	107	1.501	2.927	231
1.917	193	112	149	169	124	163	303	280	249	80	72	115	2.009	3.926	232
427	39	19	22	24	19	41	59	64	57	28	19	27	418	845	233
1.120	102	42	87	83	53	71	156	168	102	41	48	100	1.053	2.173	234
1.041	115	43	68	69	58	74	179	163	96	38	27	64	994	2.035	235
1.010	113	66	88	82	64	57	129	110	112	42	37	67	967	1.977	236
3.451	336	223	223	233	197	241	549	604	466	192	149	250	3.663	7.114	237
1.486	145	95	104	99	74	97	164	192	157	55	39	72	1.293	2.779	238
6.116	602	316	411	438	341	468	1.058	1.103	853	326	307	519	6.742	12.858	239
2.061	187	122	134	138	100	169	316	335	243	98	84	135	2.061	4.122	240
1.641	148	106	127	98	69	118	249	306	235	87	64	123	1.730	3.371	241
477	40	30	32	23	24	31	60	55	40	20	12	23	390	867	242
1.328	137	72	106	110	78	80	177	187	137	49	48	77	1.258	2.586	243
263	20	13	22	12	16	20	33	37	32	11	11	19	246	509	244
1.498	143	92	96	101	78	126	195	214	171	63	50	88	1.417	2.915	245
1.201.485	97.167	61.761	75.851	75.104	61.502	84.860	195.642	225.984	185.352	72.824	60.868	106.753	1.308.668	2.505.153	

TAV. 5 — Popolazione residente in età da 6 anni in poi,

N. d'or- dine	COMUNI	ANALFABETI				FORNITI							
		TOTALE		IN ETÀ DI OBBLIGO SCOLASTICO (da 6 a 14 anni)		PRIVI DI TITOLO DI STUDIO		di scuola elementare		di scuola media inferiore		classica e scientifica	
		MF	M	MF	M	MF	M	MF	M	MF	M	MF	M
1	Abbadia Cerreto	19	11	3	2	42	27	295	158	13	7	2	2
2	Abbiategrasso	976	471	90	51	1.922	989	11.852	5.674	1.438	742	75	54
3	Agrate Brianza	113	49	26	9	385	181	4.780	2.342	180	101	17	16
4	Aicùrzio	54	19	4	1	134	68	1.318	622	40	27	8	8
5	Albairate	83	47	8	5	203	106	1.888	948	99	57	6	5
6	Albate	55	34	6	4	198	94	2.967	1.416	148	81	6	6
7	Arconate	124	47	12	4	363	171	3.837	1.859	138	94	10	10
8	Árcore	147	90	24	12	377	176	4.434	2.100	388	229	15	9
9	Arese	45	16	6	3	188	89	1.846	871	95	69	13	13
10	Arluno	225	96	21	8	525	241	4.604	2.229	252	132	4	4
11	Assago	105	56	1	1	176	86	874	472	29	18	3	2
12	Barèggio	107	57	38	24	374	187	4.145	2.037	137	84	10	10
13	Barlassina	34	14	8	2	274	125	2.249	1.073	218	104	18	18
14	Basiano	13	6	6	3	86	46	920	459	21	11	2	2
15	Basiglio	73	35	10	4	228	129	420	223	19	8	2	2
16	Bellinzago Lombardo	35	18	4	3	155	75	1.327	644	64	37	3	2
17	Bellusco	127	49	12	5	250	127	2.738	1.381	88	53	6	6
18	Bernarèggio	137	49	20	10	414	178	3.595	1.741	188	113	18	13
19	Bernate Ticino	41	24	8	4	166	93	1.627	826	44	21	3	3
20	Bertònico	194	106	5	3	737	384	942	485	50	24	11	9
21	Besana in Brianza	189	80	19	8	958	438	7.461	3.547	623	342	42	36
22	Besate	63	29	2	2	250	141	1.207	621	37	17	3	3
23	Biassono	101	59	23	12	275	140	4.133	2.031	183	99	12	9
24	Binasco	144	62	1	1	335	157	2.270	1.124	221	119	11	10
25	Boffalora d'Adda	62	29	5	1	68	38	700	365	35	21	2	2
26	Boffalora sopra Ticino	66	34	15	11	257	127	2.084	1.018	79	46	7	5
27	Bollate	248	104	56	27	680	322	9.017	4.372	709	378	31	21
28	Borghetto Lodigiano	340	194	14	7	494	232	3.265	1.638	141	77	21	18
29	Borgo San Giovanni	78	31	6	—	188	112	785	398	31	17	3	3
30	Bovisio-Masciago	184	64	23	10	468	226	5.108	2.533	474	247	17	17
31	Brèmbio	211	100	17	13	417	208	2.312	1.174	106	59	9	8
32	Bresso	47	19	8	4	407	179	3.243	1.564	360	206	16	13
33	Briosco	89	42	16	6	258	116	2.639	1.281	95	57	10	8
34	Brughèrio	303	150	18	8	832	430	8.796	4.257	480	261	25	17
35	Bubbiano	21	8	—	—	65	36	409	212	7	5	1	1
36	Buccinasco	179	86	4	3	314	168	1.112	565	40	24	4	4
37	Burago di Molgora	68	36	6	3	77	37	1.146	564	62	38	3	3
38	Buscate	81	41	11	5	235	108	2.276	1.116	110	53	9	8
39	Busnago	67	30	7	4	112	63	1.593	822	40	24	3	3
40	Bùssero	64	33	13	7	153	72	1.706	823	60	36	7	5
41	Busto Garolfo	242	124	59	34	764	401	7.090	3.386	402	254	24	20
42	Calvignasco	32	14	2	1	42	26	337	175	16	6	—	—
43	Camairago	95	49	1	—	156	97	706	345	28	18	3	3
44	Cambiago	123	53	35	17	188	104	2.063	997	66	39	5	3
45	Camparada	21	11	13	8	59	32	803	389	13	4	1	1
46	Canegrate	76	38	21	12	411	197	3.341	1.549	281	176	10	7
47	Caponago	32	15	3	2	116	56	1.845	896	44	19	2	2
48	Carate Brianza	169	63	44	20	616	278	7.872	3.688	739	402	60	46
49	Carnate	25	6	2	1	198	96	1.617	779	112	77	6	6
50	Carpiano	114	57	18	7	237	128	1.082	573	41	17	6	3
51	Carugate	79	38	37	20	415	207	3.568	1.708	142	85	10	10
52	Casaletto Lodigiano	70	35	12	8	203	108	974	486	45	20	4	4
53	Casalmaiooco	42	27	7	4	82	32	711	381	30	12	4	3
54	Casalpusterlengo	499	248	33	18	1.376	638	7.666	3.670	590	351	47	33
55	Casarile	71	35	2	1	118	61	720	388	29	16	2	2
56	Caselle Landi	156	114	10	7	381	219	1.765	857	35	21	2	1
57	Caselle Lurani	28	12	6	3	253	134	717	348	29	15	3	3
58	Casorezzo	96	48	15	3	198	100	1.762	884	58	38	7	6
59	Cassano d'Adda	184	108	12	8	720	362	7.353	3.481	522	294	29	22
60	Cassina de' Pecchi	85	46	3	2	206	104	1.628	813	96	46	5	5
61	Cassinetta di Lugagnano	10	4	2	1	82	38	813	415	50	25	1	1
62	Càstano Primo	159	73	19	7	454	207	5.349	2.548	334	204	27	22
63	Castelnovo Bocca d'Adda	94	54	6	3	538	275	1.499	745	41	18	5	4

per sesso: analfabeti; alfabeti, secondo il titolo di studio

A L F A B E T I														T O T A L E		N. d'ordine
D I T I T O L O D I S T U D I O														P O P O L A Z I O N E R E S I D E N T E		
d i s c u o l a m e d i a s u p e r i o r e								d i u n i v e r s i t à		T O T A L E		I N E T À D I O B B L I G O S C O L A S T I C O (d a 6 a 1 4 a n n i)		I N E T À D A 6 A N N I I N P O I		
m a g i s t r a l e		t e c n i c a , p r o f e s s i o n a l e e a r t i s t i c a		a l t r i e n o n s p e c i f i c a t i		T o t a l e										
MF	M	MF	M	MF	M	MF	M	MF	M	MF	M	MF	M	MF	M	
1	—	2	2	—	—	5	4	—	—	355	196	49	29	374	207	1
163	17	267	200	—	—	505	271	89	70	15.806	7.746	1.669	832	16.782	8.217	2
22	2	17	11	—	—	56	29	9	8	5.410	2.661	753	374	5.523	2.710	3
3	—	9	7	—	—	20	15	4	2	1.516	734	231	123	1.570	753	4
17	1	11	10	—	—	34	16	8	7	2.232	1.134	289	148	2.315	1.181	5
15	3	34	17	—	—	55	26	17	16	3.385	1.633	444	225	3.440	1.667	6
23	3	19	15	—	—	52	28	4	4	4.394	2.156	694	335	4.518	2.203	7
37	5	53	43	2	—	107	57	22	20	5.328	2.582	799	384	5.475	2.672	8
4	1	15	12	—	—	32	26	8	5	2.169	1.060	263	138	2.214	1.076	9
29	3	18	12	2	—	53	19	10	6	5.444	2.627	748	361	5.669	2.723	10
4	—	3	—	—	—	10	2	—	—	1.089	578	152	74	1.194	634	11
14	2	27	23	2	—	53	35	5	3	4.714	2.346	563	282	4.821	2.403	12
20	4	48	38	—	—	86	60	8	6	2.835	1.368	380	189	2.869	1.382	13
2	—	4	4	—	—	8	6	—	—	1.035	522	157	77	1.048	528	14
3	—	3	2	—	—	8	4	2	2	677	366	113	71	750	401	15
5	1	8	7	—	—	16	10	3	2	1.565	768	223	103	1.600	786	16
12	3	4	2	—	—	22	11	4	3	3.102	1.575	484	240	3.229	1.624	17
21	1	20	18	—	—	59	32	10	8	4.266	2.072	642	307	4.403	2.121	18
3	—	5	3	—	—	11	6	1	1	1.849	947	264	141	1.890	971	19
7	3	16	13	—	—	34	25	6	4	1.769	922	330	162	1.963	1.028	20
68	16	75	59	—	—	185	111	39	31	9.266	4.469	1.385	714	9.455	4.549	21
9	1	9	7	—	—	21	11	3	3	1.518	793	204	99	1.581	822	22
5	1	26	23	—	—	43	33	12	10	4.646	2.313	620	334	4.747	2.372	23
31	4	23	19	—	—	65	33	12	11	2.903	1.444	361	176	3.047	1.506	24
3	1	—	—	—	—	5	3	2	2	810	429	136	73	872	458	25
22	3	11	7	—	—	40	15	8	6	2.468	1.212	317	163	2.534	1.246	26
54	6	107	86	2	—	194	113	41	31	10.641	5.216	1.339	662	10.889	5.320	27
38	5	19	15	—	—	78	38	10	9	3.988	1.994	596	304	4.328	2.188	28
8	1	2	1	—	—	13	5	1	1	1.018	533	170	93	1.096	564	29
30	2	87	65	—	—	134	84	21	20	6.205	3.110	793	403	6.389	3.174	30
22	2	18	16	—	—	49	26	5	5	2.889	1.472	479	241	3.100	1.572	31
14	1	95	70	—	—	125	84	12	9	4.147	2.042	525	263	4.194	2.061	32
16	4	8	7	—	—	34	19	10	8	3.036	1.481	450	205	3.125	1.523	33
37	3	83	65	—	—	145	85	19	17	10.272	5.050	1.610	817	10.575	5.200	34
5	1	1	—	—	—	7	2	1	1	489	256	81	44	510	264	35
1	—	3	2	—	—	8	6	1	1	1.475	764	219	104	1.654	850	36
5	1	8	7	—	—	16	11	—	—	1.301	650	199	91	1.369	686	37
18	2	18	13	—	—	45	23	9	8	2.675	1.308	364	193	2.756	1.349	38
15	8	4	2	—	—	22	13	4	3	1.771	925	248	140	1.838	955	39
10	1	10	8	—	—	27	14	2	2	1.948	947	298	145	2.012	980	40
38	3	55	46	—	—	117	69	17	14	8.390	4.124	1.284	651	8.632	4.248	41
3	1	6	4	—	—	9	5	3	2	407	214	40	17	439	228	42
4	—	2	1	—	—	9	4	—	—	899	464	183	90	994	513	43
16	3	13	10	—	—	34	16	6	5	2.357	1.161	348	180	2.480	1.214	44
2	1	1	1	—	—	4	3	2	2	881	430	111	50	902	441	45
15	1	38	34	1	1	64	43	7	4	4.104	1.969	567	268	4.180	2.007	46
4	—	5	4	—	—	11	6	2	1	2.018	978	268	134	2.050	993	47
78	5	127	87	3	3	268	141	46	35	9.541	4.544	1.382	715	9.710	4.607	48
19	—	15	13	—	—	40	19	6	6	1.973	977	285	136	1.998	983	49
4	—	10	7	—	—	20	10	7	5	1.387	733	210	105	1.501	790	50
15	1	15	11	—	—	40	22	5	4	4.170	2.026	740	345	4.249	2.064	51
8	1	4	4	—	—	16	9	3	3	1.241	626	217	107	1.311	661	52
4	—	3	3	—	—	11	6	2	1	836	432	112	57	878	459	53
88	7	91	68	—	—	226	108	36	30	9.894	4.847	1.456	704	10.393	5.095	54
3	—	6	3	—	—	11	5	3	3	881	473	87	55	952	508	55
9	3	9	8	—	—	20	12	2	2	2.203	1.111	350	184	2.359	1.225	56
4	1	8	4	—	—	15	8	3	3	1.017	508	184	92	1.045	520	57
9	—	7	5	—	—	23	11	5	4	2.046	1.037	292	146	2.142	1.085	58
74	6	86	62	—	—	189	90	33	30	8.817	4.257	1.165	595	9.001	4.365	59
8	2	2	1	—	—	15	8	1	1	1.946	972	304	158	2.031	1.018	60
6	1	4	4	—	—	11	6	1	1	957	485	118	60	967	489	61
64	7	85	68	1	—	177	97	22	16	6.336	3.072	801	414	6.495	3.145	62
18	3	7	6	1	—	31	13	9	5	2.118	1.056	339	180	2.212	1.110	63

Segue: TAV. 5 — Popolazione residente in età da 6 anni in poi,

N. d'or- dine	COMUNI	ANALFABETI				FORNITI							
		TOTALE		IN ETÀ DI OBBLIGO SCOLASTICO (da 6 a 14 anni)		PRIVI DI TITOLO DI STUDIO		di scuola elementare		di scuola media inferiore		classica e scientifica	
		MF	M	MF	M	MF	M	MF	M	MF	M	MF	M
64	Castiglione d'Adda	117	47	36	17	369	184	3.582	1.795	118	73	11	11
65	Castiraga Vidardo	26	12	2	1	99	45	583	293	39	15	3	3
66	Cavacurta	99	47	3	2	183	103	821	419	61	32	4	4
67	Cavenago d'Adda	115	55	20	8	281	147	1.865	980	79	42	5	5
68	Cavenago di Brianza	56	28	5	5	139	66	1.824	891	82	51	7	6
69	Ceriano Laghetto	27	8	6	4	132	72	1.716	829	111	63	4	4
70	Cernusco sul Naviglio	170	61	24	8	1.259	407	6.639	3.131	549	273	22	16
71	Cerro al Lambro	177	89	7	3	96	52	943	478	56	35	4	3
72	Cerro Maggiore	224	115	8	4	704	326	6.342	3.042	369	220	28	26
73	Cervignano d'Adda	109	54	59	31	53	26	746	390	14	9	2	2
74	Cesano Boscone	803	430	176	86	576	298	1.978	982	105	54	7	7
75	Cesano Maderno	354	170	60	32	1.257	681	11.969	6.034	978	490	68	52
76	Cesate	77	46	23	12	250	112	2.274	1.036	104	74	6	5
77	Cinisello Balsamo	340	141	29	15	1.353	639	10.818	5.301	1.268	694	39	31
78	Cislano	44	21	8	5	217	104	1.400	709	51	31	6	4
79	Codogno	550	217	23	9	2.510	1.060	6.690	3.027	1.018	574	96	59
80	Cogliate	51	28	9	5	332	181	2.794	1.330	115	71	8	4
81	Cologno Monzese	207	84	21	10	797	394	6.388	3.134	306	189	14	13
82	Colturano	46	23	—	—	481	255	415	241	34	20	2	1
83	Comazzo	111	65	5	5	178	94	872	460	45	22	5	4
84	Concorezzo	139	71	15	8	957	450	5.094	2.433	466	284	29	27
85	Corbetta	269	166	17	10	768	381	6.406	3.148	365	196	32	23
86	Cormano	105	32	5	2	478	236	4.299	2.065	445	224	14	13
87	Cornaredo	149	77	8	5	997	484	4.939	2.431	260	137	16	12
88	Cornate d'Adda	146	45	22	6	503	247	4.737	2.328	104	64	8	8
89	Cornegliano Laudense	40	23	2	—	74	46	774	385	43	21	3	3
90	Corno Giòvine	123	56	28	13	203	111	1.095	546	61	38	8	6
91	Cornovècchio	83	54	3	3	66	30	335	183	12	7	1	1
92	Correzzana	8	2	3	1	36	18	579	280	19	13	2	2
93	Còrsico	344	147	32	16	807	403	6.361	3.160	656	330	35	27
94	Corte Palàsio	114	55	12	8	180	111	1.313	671	55	27	3	3
95	Crespiatica	32	22	6	4	153	84	1.093	541	32	21	2	2
96	Cuggiono	57	30	4	—	295	142	3.922	1.800	344	157	21	17
97	Cusago	67	33	1	1	146	85	937	489	29	17	5	5
98	Cusano Milanino	165	74	38	16	620	294	5.656	2.649	972	479	69	52
99	Dèzio	345	161	60	26	1.242	596	11.754	5.499	1.557	764	82	62
100	Dresano	49	19	1	—	83	45	443	231	20	10	1	1
101	Fòmbio	110	58	7	5	289	159	1.388	690	60	37	9	8
102	Gaggiano	251	130	9	4	619	335	3.200	1.582	164	78	9	9
103	Galgagnano	30	19	3	1	116	73	342	182	15	9	2	2
104	Garbagnate Milanese	99	46	18	11	401	213	4.014	1.885	255	154	19	15
105	Gessate	60	23	9	4	160	83	2.199	1.086	98	52	8	7
106	Giussano	169	72	30	17	965	463	8.406	4.093	440	235	27	20
107	Gorgonzola	171	81	17	11	661	323	5.243	2.528	497	261	22	18
108	Graffignana	85	46	21	10	184	99	1.747	858	42	24	8	7
109	Grezzago	23	12	11	7	94	48	724	359	10	9	1	1
110	Guardamiglio	214	114	15	10	206	111	1.824	889	118	84	10	7
111	Gudo Visconti	40	21	1	1	97	50	385	197	21	11	1	1
112	Inveruno	115	50	47	26	373	196	4.268	2.105	170	71	11	9
113	Inzago	114	57	31	14	713	366	4.392	2.186	154	82	15	11
114	Lacchiarella	265	138	21	11	556	294	3.442	1.755	189	100	14	11
115	Lainate	116	42	16	5	534	241	5.038	2.447	329	204	16	14
116	Lazrate	61	24	11	8	219	103	2.122	1.063	55	37	12	11
117	Legnano	552	219	104	63	2.739	1.216	25.360	11.189	4.674	2.680	251	188
118	Lentate sul Sèveso	177	97	24	11	988	494	6.050	2.952	352	199	25	18
119	Lesmo	46	31	3	2	150	81	2.481	1.198	127	65	14	10
120	Limbiate	399	153	25	6	1.139	533	6.217	2.812	415	226	19	15
121	Liscate	89	50	4	2	215	126	866	438	44	27	3	2
122	Lissone	312	129	56	31	1.757	871	13.495	6.655	1.077	556	83	63
123	Livraga	131	65	5	3	441	226	2.173	1.086	134	71	13	11
124	Locate di Triulzi	253	112	14	4	455	213	3.295	1.696	146	77	11	9
125	Lodi	889	426	84	37	3.558	1.631	22.071	10.000	3.568	1.856	343	247
126	Lodi Vecchio	251	129	21	9	590	296	2.660	1.344	113	69	8	7

per sesso: analfabeti; alfabeti, secondo il titolo di studio

ALFABETI														TOTALE		N. d'or- dine
DI TIPOLO DI STUDIO														POPOLAZIONE RESIDENTE		
di scuola media superiore								di università		TOTALE		IN ETÀ DI OBBLIGO SCOLASTICO (da 6 a 14 anni)		IN ETÀ DA 6 ANNI IN POI		
magistrale		tecnica, professionale e artistica		altri e non specificati		Totale		MF	M	MF	M	MF	M	MF	M	
MF	M	MF	M	MF	M	MF	M	MF	M	MF	M	MF	M	MF	M	
29	5	23	17	—	—	63	33	8	7	4.140	2.092	630	324	4.257	2.139	64
8	2	4	1	—	—	15	6	1	1	737	360	120	61	763	372	65
7	2	9	8	—	—	20	14	6	5	1.091	573	202	107	1.190	620	66
19	6	23	16	—	—	47	27	3	3	2.275	1.199	368	184	2.390	1.254	67
6	1	7	2	—	—	20	9	1	1	2.066	1.018	263	129	2.122	1.046	68
5	1	19	12	—	—	28	17	6	4	1.993	985	253	147	2.020	993	69
57	7	84	52	4	4	167	79	50	40	8.664	3.930	1.217	589	8.834	3.991	70
8	1	8	6	—	—	20	10	2	1	1.117	576	203	99	1.294	665	71
35	3	41	30	—	—	104	59	11	10	7.530	3.657	1.009	472	7.754	3.772	72
4	1	2	1	—	—	8	4	—	—	821	429	72	33	930	483	73
10	—	21	17	—	—	38	24	9	8	2.706	1.366	261	152	3.509	1.796	74
87	15	133	110	—	—	238	177	76	54	14.568	7.436	2.316	1.253	14.922	7.606	75
8	1	8	6	2	2	24	14	4	3	2.656	1.239	326	158	2.733	1.285	76
56	5	123	101	2	—	220	137	33	29	13.692	6.800	1.823	946	14.032	6.941	77
7	1	8	6	—	—	21	11	7	6	1.696	861	261	135	1.740	882	78
175	33	132	116	3	1	406	209	98	72	10.722	4.942	1.388	690	11.272	5.159	79
22	1	16	12	—	—	46	17	31	23	3.318	1.622	501	240	3.369	1.650	80
28	4	26	23	—	—	68	40	21	14	7.580	3.771	1.165	598	7.787	3.855	81
5	—	4	4	—	—	11	5	—	—	941	521	157	95	987	544	82
12	—	3	3	—	—	20	7	1	1	1.116	584	207	103	1.227	649	83
38	5	39	29	—	—	106	61	16	11	6.639	3.239	975	488	6.778	3.310	84
49	6	52	41	—	—	133	70	17	16	7.689	3.811	953	480	7.958	3.977	85
38	1	60	44	—	—	112	58	28	21	5.362	2.604	673	364	5.467	2.636	86
21	5	18	14	—	—	55	31	10	6	6.261	3.089	819	416	6.410	3.166	87
11	—	6	6	—	—	25	14	6	5	5.375	2.658	796	405	5.521	2.703	88
4	1	2	2	—	—	9	6	2	2	902	460	141	77	942	483	89
19	5	7	6	—	—	34	17	5	4	1.398	716	183	95	1.521	772	90
1	—	3	3	—	—	5	4	—	—	418	224	76	41	501	278	91
2	1	—	—	—	—	4	3	—	—	638	314	85	48	646	316	92
48	6	106	82	1	—	190	115	23	25	8.042	4.033	855	449	8.386	4.180	93
5	—	4	4	—	—	12	7	1	1	1.561	817	254	134	1.675	872	94
8	1	4	—	—	—	14	3	3	3	1.295	652	225	110	1.327	674	95
39	2	46	34	—	—	106	53	23	25	4.695	2.177	603	303	4.752	2.207	96
4	—	9	6	—	—	18	11	—	—	1.130	602	153	84	1.197	635	97
101	18	189	136	1	1	360	207	84	73	7.692	3.702	1.029	527	7.857	3.776	98
105	18	169	133	—	—	356	213	74	60	14.983	7.132	1.859	943	15.328	7.293	99
5	1	3	3	—	—	9	5	—	—	555	291	92	47	604	310	100
7	1	7	4	—	—	23	13	2	2	1.762	901	265	145	1.872	959	101
20	1	32	21	—	—	61	31	8	6	4.052	2.032	518	261	4.303	2.162	102
2	—	4	1	—	—	8	3	5	5	486	272	88	56	516	291	103
19	2	266	19	—	—	304	36	9	7	4.983	2.295	610	312	5.082	2.341	104
6	—	23	15	—	—	37	22	7	6	2.501	1.249	293	150	2.561	1.272	105
66	4	59	37	—	—	152	61	20	16	9.983	4.868	1.513	818	10.152	4.940	106
56	7	92	69	1	—	171	94	22	15	6.594	3.221	879	451	6.765	3.302	107
7	—	2	1	—	—	17	8	4	4	1.994	993	307	153	2.079	1.039	108
4	2	1	1	—	—	6	4	1	1	835	421	136	62	858	433	109
16	2	15	8	—	—	41	17	8	7	2.197	1.108	332	172	2.411	1.222	110
7	1	4	4	—	—	12	6	2	1	517	265	77	35	557	286	111
39	4	33	23	—	—	83	36	19	15	4.913	2.423	713	371	5.028	2.473	112
40	7	27	23	—	—	82	41	16	15	5.357	2.690	869	439	5.471	2.747	113
17	2	20	17	—	—	51	30	9	7	4.247	2.186	524	271	4.512	2.324	114
34	9	22	17	—	—	72	40	15	11	5.988	2.943	840	404	6.104	2.985	115
12	1	13	12	—	—	37	24	2	2	2.435	1.229	351	177	2.496	1.253	116
363	52	672	542	2	—	1.288	782	292	235	34.353	16.102	4.221	2.222	34.905	16.321	117
40	5	51	30	2	—	118	53	18	15	7.526	3.713	1.111	556	7.703	3.810	118
29	3	43	23	—	—	86	36	11	10	2.855	1.390	388	187	2.901	1.421	119
40	3	67	47	—	—	126	65	40	34	7.937	3.670	905	476	8.336	3.823	120
4	1	2	1	—	—	9	4	1	1	1.135	596	226	117	1.224	646	121
102	7	231	134	—	—	416	204	48	37	16.793	8.323	2.320	1.174	17.105	8.452	122
29	7	19	17	—	—	61	35	4	3	2.813	1.421	460	233	2.944	1.486	123
24	3	23	17	—	—	58	29	13	11	3.967	2.026	543	280	4.220	2.138	124
758	109	715	579	7	3	1.823	938	509	381	31.529	14.806	3.894	1.911	32.418	15.232	125
30	6	9	7	—	—	47	20	8	8	3.418	1.737	566	266	3.669	1.866	126

Segue: TAV. 5 — Popolazione residente in età da 6 anni in poi,

N. d'or- dine	C O M U N I	A N A L F A B E T I				F O R N I T I							
		T O T A L E		I N E T À D I O B B L I G O S C O L A S T I C O (da 6 a 14 anni)		P R I V I D I T I T O L O D I S T U D I O		d i s c u o l a e l e m e n t a r e		d i s c u o l a m e d i a i n f e r i o r e		c l a s s i c a e s c i e n t i f i c a	
		MF	M	MF	M	MF	M	MF	M	MF	M	MF	M
127	Maccastorna	25	14	4	2	44	25	255	127	6	3	1	1
128	Machèrio	53	19	12	3	273	140	3.024	1.493	198	113	15	14
129	Magenta	340	169	75	36	1.879	933	10.318	4.859	1.101	544	58	43
130	Magnago	165	85	23	12	353	171	5.470	2.561	248	148	17	17
131	Mairago	87	38	4	2	180	93	1.314	709	71	34	8	6
132	Maleo	204	106	7	4	408	197	2.825	1.404	159	93	11	11
133	Marcallo con Casone	73	45	16	11	917	466	1.964	941	113	53	6	6
134	Marudo	21	10	4	1	97	50	550	291	20	8	3	3
135	Masate	39	23	4	2	82	33	1.082	552	32	16	4	3
136	Massalengo	71	33	3	—	191	110	1.041	528	46	32	3	2
137	Meda	230	107	33	14	1.010	475	7.974	3.855	878	436	47	36
138	Mediglia	217	128	7	5	660	351	2.168	1.112	98	53	8	7
139	Melegnano	398	197	28	18	1.075	544	7.533	3.688	925	450	46	34
140	Meleti	41	22	2	2	220	124	573	286	16	13	4	4
141	Melzo	286	134	25	13	869	429	5.869	2.770	747	377	37	28
142	Merlino	68	35	10	5	185	91	691	383	27	14	5	5
143	Mèsero	50	28	12	7	155	71	1.619	814	46	23	5	5
144	Mezzago	73	28	3	3	166	73	1.911	971	32	19	3	3
145	Milano	17.012	6.164	2.468	1.238	118.625	49.245	703.808	309.962	223.963	106.541	23.064	14.899
146	Misinto	47	32	21	15	151	80	1.296	635	42	29	3	3
147	Montanaso Lombardo	68	31	5	1	151	85	702	392	38	18	3	2
148	Monza	1.174	430	177	94	6.404	2.890	47.917	21.573	8.168	4.382	693	480
149	Morimondo	124	69	5	4	218	118	1.172	608	50	28	4	4
150	Motta Visconti	119	71	9	3	486	247	2.771	1.388	132	80	12	12
151	Muggiò	94	40	14	8	360	178	4.475	2.162	295	164	14	10
152	Mulazzano	124	64	5	2	396	201	2.298	1.215	102	53	20	19
153	Nerviano	254	115	14	7	765	387	7.226	3.523	543	303	32	21
154	Nosate	18	9	5	2	41	22	498	251	12	4	2	2
155	Nova Milanese	110	41	18	11	386	196	4.394	2.136	263	147	12	11
156	Novate Milanese	118	57	21	16	738	334	5.058	2.451	413	216	17	16
157	Noviglio	112	56	5	2	180	102	705	383	31	18	3	3
158	Òpera	151	69	6	2	300	159	1.816	937	68	39	2	2
159	Òrio Litta	50	29	2	1	169	86	1.191	591	63	38	4	3
160	Ornago	104	55	18	9	150	70	1.673	835	49	25	8	7
161	Ospedaletto Lodigiano	83	46	1	—	213	102	1.111	547	64	39	4	4
162	Ossago Lodigiano	85	43	17	9	203	101	1.104	554	60	38	5	5
163	Ossoana	29	15	2	1	173	93	1.955	942	85	43	5	5
164	Òzzero	91	46	7	5	194	111	890	448	54	33	2	1
165	Paderno Dugnano	294	127	64	37	793	371	10.639	5.213	905	482	44	32
166	Pantigliate	62	35	3	3	218	114	760	371	33	15	5	5
167	Parabiago	363	151	20	10	1.342	516	10.586	4.935	971	550	69	54
168	Paullo	186	101	31	18	284	145	2.293	1.209	125	53	16	15
169	Pero	118	58	4	3	414	201	1.711	880	96	63	—	—
170	Peschiera Borromeo	255	152	22	12	748	389	2.239	1.160	141	71	9	8
171	Pessano con Bornago	46	21	14	4	202	85	2.427	1.177	69	36	6	6
172	Pieve Emanuele	85	48	14	10	140	75	1.028	509	47	21	6	6
173	Pieve Fissiraga	99	49	5	3	223	111	820	440	46	19	5	3
174	Pioltello	241	126	8	3	904	455	4.346	2.147	189	101	11	11
175	Pogliano Milanese	69	32	11	4	245	127	2.278	1.089	165	106	2	2
176	Pozzo d'Adda	34	15	—	—	196	106	1.137	546	34	14	1	1
177	Pozzuolo Martesana	130	68	28	17	399	215	3.019	1.523	123	66	7	6
178	Pregnana Milanese	53	30	8	4	203	98	1.833	899	114	78	3	3
179	Renate Veduggio	69	27	12	4	375	174	3.046	1.435	209	129	23	18
180	Rescaldina	98	38	20	7	413	219	5.020	2.435	295	178	19	15
181	Rho	526	229	59	24	1.827	896	17.276	8.220	1.977	1.143	116	90
182	Robecchetto con Induno	56	33	3	—	223	105	2.073	1.017	67	32	4	4
183	Robecco sul Naviglio	98	57	11	1	458	208	2.856	1.424	145	73	8	7
184	Ròdano	56	36	5	2	203	125	999	543	32	15	4	4
185	Roncello	19	7	—	—	95	54	947	476	13	9	1	1
186	Ronco Briantino	35	14	1	1	119	53	1.288	642	41	25	4	4
187	Rosate	133	66	6	4	339	196	2.278	1.178	118	45	9	8
188	Rozzano	154	71	8	3	335	171	1.891	961	75	40	5	5
189	Salerano sul Lambro	65	40	4	1	154	85	875	455	46	18	4	4

per sesso: analfabeti; alfabeti, secondo il titolo di studio

A L F A B E T I																N. d'or- dine
DI TITOLO DI STUDIO															TOTALE POPOLAZIONE RESIDENTE IN ETÀ DA 6 ANNI IN POI	
di scuola media superiore								di università		TOTALE		IN ETÀ DI OBBLIGO SCOLASTICO (da 6 a 14 anni)				
magistrale		tecnica, professionale e artistica		altri e non specificati		Totale		MF	M	MF	M	MF	M	MF	M	
MF	M	MF	M	MF	M	MF	M	MF	M	MF	M	MF	M	MF	M	
—	—	1	1	—	—	2	2	1	1	308	158	38	22	333	172	127
15	—	17	13	—	—	47	27	7	6	3.549	1.779	518	274	3.602	1.798	128
120	13	169	124	2	1	349	181	62	46	13.709	6.563	1.885	918	14.049	6.732	129
30	6	34	24	—	—	81	47	10	8	6.162	2.935	894	436	6.327	3.020	130
17	5	6	5	—	—	31	16	5	4	1.601	856	264	137	1.688	894	131
37	3	27	24	—	—	75	38	16	15	3.483	1.747	494	251	3.687	1.853	132
13	2	6	5	—	—	25	13	8	8	3.027	1.481	433	221	3.100	1.526	133
6	1	2	2	—	—	11	6	2	2	680	357	114	57	701	367	134
2	—	2	—	—	—	8	3	3	3	1.207	607	177	85	1.246	630	135
9	3	5	4	—	—	17	9	5	3	1.300	682	209	109	1.371	715	136
73	7	106	79	2	—	228	122	36	28	10.126	4.916	1.533	783	10.356	5.023	137
8	—	7	5	—	—	23	12	7	5	2.956	1.533	450	216	3.173	1.661	138
84	9	104	78	—	—	234	121	76	59	9.843	4.842	1.228	630	10.241	5.039	139
5	1	3	1	—	—	12	6	3	3	824	432	132	72	865	454	140
55	7	96	82	—	—	188	117	31	25	7.704	3.718	1.057	499	7.990	3.852	141
7	—	6	6	—	—	18	11	3	3	924	502	182	102	992	537	142
6	—	9	5	—	—	20	10	4	3	1.844	921	289	140	1.894	949	143
6	—	4	4	—	—	13	7	1	1	2.123	1.071	378	187	2.196	1.099	144
23.547	2.887	47.580	36.557	797	292	94.988	54.635	33.601	26.951	1.174.985	547.334	122.807	62.270	1.191.997	553.498	145
13	2	7	5	—	—	23	10	2	1	1.514	755	210	112	1.561	787	146
7	1	3	2	1	1	14	6	1	1	906	502	128	62	974	533	147
911	96	1.262	937	30	9	2.896	1.522	807	584	66.192	30.951	8.072	4.104	67.366	31.381	148
10	1	8	6	—	—	22	11	—	—	1.462	765	249	125	1.586	834	149
15	1	10	6	—	—	37	19	5	4	3.431	1.738	361	177	3.550	1.809	150
22	1	18	14	—	—	54	25	7	5	5.191	2.534	715	344	5.285	2.574	151
24	3	11	7	—	—	55	29	4	3	2.855	1.501	445	214	2.979	1.565	152
35	4	54	41	1	—	122	66	23	20	8.679	4.299	1.327	664	8.933	4.414	153
3	—	1	1	—	—	6	3	—	—	557	280	75	38	575	289	154
23	4	27	24	—	—	62	39	15	10	5.120	2.528	694	343	5.230	2.569	155
27	3	64	50	—	—	108	69	28	20	6.345	3.090	805	411	6.463	3.147	156
3	—	2	2	—	—	8	5	2	2	926	510	150	72	1.038	566	157
11	1	11	7	—	—	24	10	1	1	2.209	1.146	297	145	2.360	1.215	158
12	3	11	9	—	—	27	15	4	3	1.454	733	200	103	1.504	762	159
4	—	—	—	—	—	12	7	3	3	1.887	940	252	141	1.991	995	160
11	2	7	5	—	—	22	11	5	4	1.415	703	225	105	1.498	749	161
7	1	3	2	—	—	15	8	3	2	1.385	703	224	110	1.470	746	162
9	1	10	9	—	—	24	15	3	2	2.240	1.095	313	165	2.269	1.110	163
6	1	8	5	—	—	16	7	2	2	1.156	601	158	86	1.247	647	164
56	4	124	97	—	—	224	133	25	22	12.586	6.221	1.717	854	12.880	6.348	165
5	—	3	3	—	—	13	8	1	1	1.025	509	177	70	1.087	544	166
89	14	141	104	1	1	300	173	42	32	13.241	6.206	1.795	880	13.604	6.357	167
23	1	28	24	—	—	67	40	17	13	2.786	1.460	379	193	2.972	1.561	168
3	1	14	13	—	—	17	14	4	4	2.242	1.162	304	155	2.360	1.220	169
11	1	18	15	—	—	38	24	5	5	3.171	1.649	424	223	3.426	1.801	170
10	3	6	2	—	—	22	11	10	8	2.730	1.317	392	193	2.776	1.338	171
4	—	3	3	—	—	13	9	2	2	1.230	616	183	86	1.315	664	172
6	3	11	10	—	—	22	16	1	—	1.112	586	189	86	1.211	635	173
24	5	41	33	—	—	76	49	12	11	5.527	2.763	840	401	5.768	2.889	174
11	1	13	11	—	—	26	14	4	3	2.718	1.339	444	225	2.787	1.371	175
5	1	6	5	—	—	12	7	5	4	1.384	677	181	100	1.418	692	176
20	1	17	16	—	—	44	23	5	5	3.590	1.832	520	270	3.720	1.900	177
7	1	4	3	—	—	14	7	—	—	2.164	1.082	321	145	2.217	1.112	178
15	1	26	18	1	1	65	38	9	7	3.704	1.783	514	243	3.773	1.810	179
29	2	34	27	—	—	82	44	8	7	5.818	2.883	836	438	5.916	2.921	180
161	24	238	196	1	—	516	310	93	74	21.689	10.643	2.923	1.449	22.215	10.872	181
9	—	13	11	—	—	26	15	2	2	2.391	1.171	343	162	2.447	1.204	182
12	3	13	10	—	—	33	20	6	6	3.498	1.731	499	240	3.596	1.788	183
8	—	3	2	—	—	15	6	3	2	1.252	691	201	106	1.308	727	184
3	—	—	—	—	—	4	1	—	—	1.059	540	125	64	1.078	547	185
4	—	7	4	—	—	15	8	2	2	1.465	730	229	109	1.500	744	186
23	1	12	10	—	—	44	19	6	4	2.785	1.442	371	184	2.918	1.508	187
12	1	7	6	—	—	24	12	18	15	2.343	1.199	265	132	2.497	1.270	188
7	—	6	2	—	—	17	6	4	4	1.096	568	185	96	1.161	608	189

Segue: Tav. 5 — Popolazione residente in età da 6 anni in poi,

N. d'or- dine	C O M U N I	A N A L F A B E T I				F O R N I T I							
		T O T A L E		I N E T À D I O B B L I G O S C O L A S T I C O (da 6 a 14 anni)		P R I V I D I T T O L O D I S T U D I O		di scuola elementare		di scuola media inferiore		classica e scientifica	
		MF	M	MF	M	MF	M	MF	M	MF	M	MF	M
190	San Colombano al Lambro . .	447	357	35	28	718	410	5.902	3.219	316	193	37	30
191	San Donato Milanese	158	80	5	4	287	152	1.878	953	91	47	12	9
192	San Fiorano	77	39	4	2	355	177	925	451	100	55	8	8
193	San Giorgio su Legnano . . .	77	36	18	9	333	149	3.601	1.680	259	158	16	14
194	San Giuliano Milanese	517	273	46	31	961	496	5.565	2.784	314	171	20	17
195	San Martino in Strada	155	82	26	17	234	112	1.761	943	96	56	6	5
196	San Rocco al Porto	195	103	5	2	441	219	2.653	1.296	147	105	15	12
197	Sant'Angelo Lodigiano	489	308	41	21	2.209	1.136	5.934	2.784	539	279	49	36
198	Santo Stéfano Lodigiano . . .	140	73	9	5	238	118	1.678	853	102	61	10	10
199	Santo Stéfano Ticino	23	12	5	3	169	81	1.563	766	64	32	3	3
200	San Vittore Olona	61	25	13	4	267	120	3.293	1.512	343	187	26	20
201	San Zenone al Lambro	98	50	7	4	127	69	1.024	549	39	21	2	2
202	Secugnago	84	48	3	2	139	67	1.248	658	98	55	9	6
203	Sedriano	81	37	17	7	933	447	3.062	1.493	124	70	2	1
204	Segrate	127	61	7	3	593	334	2.297	1.165	203	126	9	7
205	Senago	205	104	36	23	434	230	4.020	2.014	187	119	9	9
206	Senna Lodigiana	231	124	16	7	702	353	2.065	1.049	71	43	8	8
207	Seregno	369	155	75	35	1.975	913	16.690	7.765	2.111	1.068	164	131
208	Sesto San Giovanni	815	314	105	53	4.138	1.932	29.302	13.902	5.452	3.024	246	180
209	Settala	179	97	17	11	427	259	1.563	800	100	47	5	5
210	Sèttimo Milanese	114	60	4	3	492	244	3.341	1.686	137	76	11	10
211	Sèveso	188	88	40	19	694	345	6.862	3.282	710	356	61	54
212	Solaro	89	52	22	14	147	80	2.317	1.106	111	75	6	5
213	Somàglia	177	85	9	5	438	225	2.047	1.033	111	63	13	11
214	Sòrdio	25	10	3	1	40	20	260	134	19	7	2	1
215	Sovico	56	22	5	1	324	151	3.203	1.503	235	118	20	17
216	Sulbiate	46	20	5	1	222	99	1.702	797	65	37	8	7
217	Terranuova dei Passerini . . .	92	47	2	1	240	133	988	531	26	18	3	3
218	Trezzano Rosa	42	21	7	2	118	58	1.023	517	28	15	3	3
219	Trezzano sul Naviglio	72	38	1	—	208	121	988	522	55	23	5	5
220	Trezzo sull'Adda	338	149	41	21	1.036	509	5.710	2.761	351	210	36	31
221	Tribiano	85	45	3	1	102	66	537	293	28	14	3	3
222	Triùggio	91	42	26	7	218	120	4.136	1.975	204	120	23	19
223	Truccazzano	103	71	10	6	382	213	2.795	1.444	96	42	11	10
224	Turano Lodigiano	157	77	11	5	298	173	1.482	766	40	25	5	5
225	Turbigo	100	45	13	5	449	201	3.334	1.623	289	152	14	12
226	Usmate Velate	79	38	18	11	390	182	4.024	2.009	136	80	6	5
227	Valera Fratta	60	34	4	2	301	163	390	195	9	6	3	1
228	Vanzago	54	26	6	4	286	137	2.818	1.379	121	76	6	4
229	Vàprio d'Adda	74	41	12	7	376	182	3.959	1.827	271	150	17	14
230	Varedo	94	49	8	3	330	176	3.901	1.907	361	177	17	12
231	Vedano al Lambro	42	9	3	—	386	193	2.026	964	147	82	7	6
232	Verano Brianza	35	11	6	3	349	168	2.916	1.416	197	111	17	14
233	Vermezzo	43	21	—	—	68	35	611	312	38	21	2	1
234	Vernate	129	62	5	1	446	250	1.326	667	46	24	3	3
235	Vignate	107	62	7	4	280	167	1.305	640	85	43	6	5
236	Villanova del Sillaro	118	62	7	4	268	137	1.258	645	88	51	14	10
237	Villasanta	105	43	4	2	847	410	4.845	2.276	472	272	22	21
238	Villavesco	145	66	11	4	368	201	1.790	958	127	68	6	5
239	Vimercate	237	106	19	9	1.020	473	9.194	4.278	907	482	56	41
240	Vimodrone	151	79	8	1	445	225	3.026	1.519	134	68	9	7
241	Vittuone	50	21	11	7	377	173	2.426	1.165	167	95	9	9
242	Vizzolo Predabissi	48	24	1	1	125	71	551	298	34	18	3	3
243	Zelo Buon Pèrsico	123	69	9	7	290	152	1.795	924	75	34	12	11
244	Zelo Surrigone	27	18	1	—	55	29	353	180	21	9	—	—
245	Zibido San Giacomo	167	74	14	3	782	397	1.539	818	88	35	11	10
	Provincia	52.717	23.448	6.625	3.352	237.747	107.655	1.561.707	724.429	297.613	146.609	28.034	18.780

per sesso: analfabeti; alfabeti, secondo il titolo di studio

A L F A B E T I														T O T A L E		N. d'ord- dine
D I T I T O L O D I S T U D I O														POPOLAZIONE RESIDENTE IN ETÀ DA 6 ANNI IN POI		
di scuola media superiore								di università		T O T A L E		IN ETÀ DI OBBLIGO SCOLASTICO (da 6 a 14 anni)				
magistrale		tecnica, professionale e artistica		altri e non specificati		Totale										
MF	M	MF	M	MF	M	MF	M	MF	M	MF	M	MF	M	MF	M	
51	4	50	42	—	—	138	76	43	36	7.117	3.934	749	391	7.564	4.291	190
7	—	14	13	—	—	33	22	3	2	2.292	1.176	293	146	2.450	1.256	191
13	1	13	11	—	—	34	20	3	2	1.417	705	212	116	1.494	744	192
10	2	25	23	—	—	51	39	7	5	4.251	2.031	642	302	4.328	2.067	193
34	1	33	21	1	—	88	39	16	10	6.944	3.500	1.001	470	7.461	3.773	194
8	1	6	5	—	—	20	11	6	4	2.117	1.126	314	149	2.272	1.208	195
23	3	30	21	—	—	68	36	4	2	3.313	1.658	465	218	3.508	1.761	196
99	7	52	43	1	—	201	86	50	43	8.933	4.328	1.442	695	9.422	4.636	197
16	2	13	10	—	—	39	22	7	4	2.064	1.058	269	145	2.204	1.131	198
7	1	7	5	—	—	17	9	1	1	1.814	889	245	113	1.837	901	199
36	2	38	27	—	—	100	49	12	7	4.015	1.875	571	280	4.076	1.900	200
1	—	1	—	—	—	4	2	1	1	1.195	642	193	101	1.293	692	201
10	—	15	13	—	—	34	19	8	5	1.527	804	195	108	1.611	852	202
22	3	29	20	—	—	53	24	11	10	4.183	2.044	538	267	4.264	2.081	203
14	3	37	32	—	—	60	42	7	6	3.165	1.673	457	232	3.292	1.734	204
25	5	22	20	—	—	56	34	9	9	4.706	2.406	645	334	4.911	2.510	205
23	5	8	7	—	—	39	20	7	7	2.884	1.472	473	244	3.115	1.596	206
197	11	268	188	8	—	637	330	132	93	21.545	10.169	3.015	1.488	21.914	10.324	207
280	46	899	708	2	—	1.427	934	240	193	40.559	19.985	5.325	2.669	41.374	20.299	208
15	2	8	7	—	—	28	14	6	5	2.124	1.125	359	188	2.303	1.222	209
7	—	16	14	—	—	34	24	8	8	4.012	2.038	495	260	4.126	2.098	210
50	4	95	75	1	—	207	133	48	44	8.521	4.160	1.175	596	8.709	4.248	211
8	—	9	8	—	—	23	13	5	4	2.603	1.278	311	156	2.692	1.330	212
19	3	19	15	—	—	51	29	5	5	2.652	1.355	416	222	2.829	1.440	213
1	—	2	1	—	—	5	2	—	—	324	163	47	17	349	173	214
11	1	20	19	—	—	51	37	6	5	3.819	1.814	529	254	3.875	1.836	215
9	—	3	3	—	—	20	10	1	1	2.010	944	321	157	2.056	964	216
4	2	4	3	—	—	11	8	7	6	1.272	696	227	125	1.364	743	217
2	—	1	1	5	3	11	7	5	5	1.185	602	177	91	1.227	623	218
6	—	7	5	1	1	19	11	9	7	1.279	684	179	107	1.351	722	219
69	5	68	52	—	—	173	88	27	24	7.297	3.592	1.087	556	7.635	3.741	220
4	—	2	2	—	—	9	5	2	1	678	379	134	76	763	424	221
34	2	22	19	4	1	83	41	19	19	4.660	2.275	685	346	4.751	2.317	222
11	1	9	8	2	1	33	20	7	5	3.313	1.724	454	239	3.416	1.795	223
13	2	4	3	—	—	22	10	1	1	1.843	975	342	196	2.000	1.052	224
20	1	52	33	—	—	86	46	12	8	4.170	2.030	518	257	4.270	2.075	225
21	1	15	15	1	—	43	21	8	6	4.601	2.298	638	317	4.680	2.336	226
4	1	1	1	—	—	8	3	2	1	710	368	100	51	770	402	227
13	2	23	19	—	—	42	25	8	8	3.275	1.625	490	244	3.329	1.651	228
34	4	51	38	—	—	102	56	13	13	4.721	2.228	601	277	4.795	2.269	229
37	6	26	23	—	—	80	41	25	20	4.697	2.321	673	348	4.791	2.370	230
18	1	22	18	—	—	47	25	6	5	2.612	1.269	385	192	2.654	1.278	231
16	1	20	15	1	—	54	30	5	4	3.521	1.729	533	275	3.556	1.740	232
5	—	8	6	—	—	15	7	2	2	734	377	77	36	777	398	233
5	—	8	6	—	—	16	9	2	2	1.836	952	251	126	1.965	1.014	234
12	1	10	9	—	—	28	15	7	6	1.705	871	257	149	1.812	933	235
13	3	6	3	—	—	33	16	2	2	1.649	851	275	124	1.767	913	236
45	3	55	43	—	—	122	67	19	15	6.305	3.040	931	487	6.410	3.083	237
12	4	18	16	—	—	36	25	7	7	2.328	1.259	413	221	2.473	1.325	238
91	12	92	74	1	—	240	127	48	40	11.409	5.400	1.453	736	11.646	5.506	239
7	1	9	8	—	—	25	16	2	2	3.632	1.830	521	272	3.783	1.909	240
13	—	18	17	—	—	40	26	9	7	3.019	1.466	439	210	3.069	1.487	241
2	—	1	—	—	—	6	3	1	1	717	391	134	72	765	415	242
15	1	7	5	—	—	34	17	4	4	2.198	1.131	365	189	2.321	1.200	243
6	—	1	1	—	—	7	1	4	4	440	223	63	29	467	241	244
17	—	11	7	—	—	39	17	3	3	2.451	1.270	337	160	2.618	1.344	245
31.481	3.854	58.444	44.697	903	326	118.842	67.657	38.398	30.725	2.254.307	1.077.075	271.726	137.387	2.307.024	1.100.523	

TAV. 6 — Popolazione residente in età da 10 anni in poi, per sesso: attiva, secondo

N. d'or- dine	C O M U N I	P O P O L A Z I O N E											
		Agricoltura, caccia e pesca		Industrie estrattive e manifatturiere		Costruzioni e impianti		Energia elettrica gas e acqua		Trasporti e comunicazioni		Commercio e servizi vari	
		MF	M	MF	M	MF	M	MF	M	MF	M	MF	M
1	Abbadia Cerreto	154	151	11	8	—	—	—	—	—	—	23	3
2	Abbiategrosso	1.035	974	4.779	2.998	394	388	42	38	181	170	1.173	810
3	Agrate Brianza	490	486	1.922	1.157	161	161	8	8	19	18	169	139
4	Aicuzio	163	161	525	314	35	35	5	5	9	7	41	32
5	Albairate	447	418	401	249	140	139	2	2	19	16	94	74
6	Albate	86	86	1.563	878	75	74	9	9	18	17	143	106
7	Arconate	294	289	2.144	1.115	107	107	8	8	24	19	118	93
8	Arcore	216	185	2.093	1.390	98	97	57	53	41	37	222	155
9	Arese	238	171	648	342	178	178	5	5	23	23	85	62
10	Arluno	441	389	1.977	864	486	483	108	107	40	39	204	149
11	Assago	226	213	349	224	17	17	1	1	12	11	45	37
12	Barèggio	415	387	1.232	642	620	614	35	35	24	21	149	109
13	Barlassina	28	27	1.129	789	41	40	3	3	24	19	130	85
14	Basiano	188	187	196	92	96	95	—	—	2	2	14	12
15	Basiglio	231	188	124	72	9	9	—	—	4	4	36	20
16	Bellinzago Lombardo	226	226	441	239	78	76	1	1	25	24	85	51
17	Bellusco	292	272	1.058	661	115	115	9	8	12	9	160	134
18	Bernarèggio	221	220	1.334	836	233	281	21	18	32	28	166	123
19	Bernate Ticino	301	294	471	250	84	84	3	3	23	23	54	38
20	Bertònico	528	526	125	98	78	78	6	6	6	6	48	31
21	Besana in Brianza	669	665	3.202	1.927	224	222	8	7	69	62	439	290
22	Besate	350	330	165	108	76	76	7	6	14	13	92	63
23	Biassono	140	139	1.944	1.130	234	284	17	16	30	27	191	123
24	Binasco	99	98	344	558	157	154	29	27	43	38	238	162
25	Boffalora d'Adda	236	223	116	60	24	24	—	—	7	6	59	33
26	Boffalora sopra Ticino	218	203	869	520	77	77	7	7	28	26	115	86
27	Bollate	489	379	3.837	2.401	437	434	55	53	129	115	629	446
28	Borghetto Lodigiano	853	822	680	452	118	118	9	9	37	33	274	183
29	Borgo San Giovanni	323	296	118	76	32	32	3	3	4	3	52	24
30	Bovisio-Masciago	110	91	2.468	1.797	117	116	53	47	58	55	374	238
31	Brèmbio	503	503	518	371	114	112	6	6	25	23	159	109
32	Bresso	74	59	1.600	981	108	104	16	14	35	30	240	145
33	Briosco	190	190	1.125	697	130	129	6	6	16	14	105	79
34	Brughèrio	259	251	4.292	2.650	350	345	83	82	58	53	399	265
35	Bubbiano	133	103	69	46	23	23	—	—	5	5	22	14
36	Buccinasco	335	314	451	270	20	20	3	3	16	15	61	38
37	Burago di Molgora	206	193	371	225	52	52	1	1	4	3	74	62
38	Buscate	193	193	981	508	139	138	3	3	21	20	130	99
39	Busnago	241	241	472	289	79	79	5	4	14	13	96	77
40	Bùssero	235	234	631	364	73	72	—	—	11	11	87	61
41	Busto Garolfo	390	386	4.213	2.311	214	206	12	12	44	40	225	153
42	Calvignasco	114	97	61	41	9	9	3	2	6	5	28	18
43	Camairago	332	315	64	46	10	10	—	—	1	1	37	7
44	Cambiago	327	324	626	365	110	110	2	2	15	11	90	70
45	Camparada	74	62	318	208	17	16	—	—	5	5	32	19
46	Canegrate	84	83	2.087	1.197	68	67	12	11	27	24	132	88
47	Caponago	257	255	745	332	85	84	—	—	18	17	57	39
48	Carate Brianza	189	188	3.603	2.161	160	157	56	54	114	106	568	399
49	Carnate	149	149	618	395	88	88	4	4	54	50	90	62
50	Carpiano	504	449	130	90	34	34	4	4	4	3	52	26
51	Carugate	203	198	1.606	1.091	74	73	2	2	20	18	135	77
52	Casaleto Lodigiano	298	272	207	137	36	36	5	5	2	2	60	37
53	Casalmaio	142	140	186	119	50	50	3	3	2	2	41	22
54	Casalpusterleno	874	856	2.383	1.714	235	234	45	43	157	147	663	440
55	Casarile	219	197	209	136	23	23	8	8	6	5	44	25
56	Caselle Landi	577	558	85	73	168	168	1	1	16	15	69	50
57	Caselle Lurani	257	234	131	111	15	15	—	—	8	7	41	18
58	Casorezzo	230	227	920	405	115	115	6	3	10	7	74	56
59	Cassano d'Adda	652	650	2.431	1.355	440	434	40	40	241	225	511	320
60	Cassina de' Pecchi	234	222	578	360	59	58	1	1	29	29	115	76
61	Cassinetta di Lugagnano	143	137	267	164	43	43	—	—	8	8	27	20
62	Càstano Primo	177	176	2.456	1.284	468	464	28	26	46	41	264	176
63	Castelnuovo Bocca d'Adda	524	476	101	93	123	122	6	6	12	10	95	64

il ramo di attività economica; non attiva, secondo alcuni gruppi di condizioni non professionali

A T T I V A				P O P O L A Z I O N E N O N A T T I V A										T O T A L E		N. d'or- dine
Credito e assicurazione		Pubblica amministrazione		T O T A L E		in attesa di prima occupazione		attente alle cure domestiche	altra		T O T A L E		POPOLAZIONE RESIDENTE IN ETÀ DA 10 ANNI IN POI			
MF	M	MF	M	MF	M	MF	M	F	MF	M	MF	M	MF	M		
—	—	3	1	191	163	2	2	122	35	26	159	28	350	191	1	
154	124	508	254	8.266	5.756	699	315	4.178	2.907	1.758	7.784	2.073	16.050	7.829	2	
15	15	90	33	2.874	2.017	488	244	1.334	480	286	2.302	530	5.176	2.547	3	
1	1	25	15	804	570	113	46	415	137	81	665	127	1.469	697	4	
11	10	34	16	1.148	924	140	70	680	232	133	1.052	203	2.200	1.127	5	
9	8	52	31	1.955	1.209	173	88	622	508	277	1.303	365	3.258	1.574	6	
6	6	58	30	2.759	1.667	298	141	702	445	250	1.445	391	4.204	2.058	7	
20	20	75	39	2.822	1.976	316	168	1.448	548	366	2.312	534	5.134	2.510	8	
8	8	99	58	1.284	847	101	45	517	189	122	807	167	2.091	1.014	9	
15	12	100	54	3.371	2.097	215	92	920	812	363	1.947	455	5.318	2.552	10	
—	—	25	18	675	521	36	12	301	125	78	462	90	1.137	611	11	
5	4	56	32	2.536	1.844	127	72	1.293	618	352	2.038	424	4.574	2.268	12	
18	15	94	50	1.467	1.028	97	40	733	396	227	1.226	267	2.693	1.295	13	
—	—	22	11	518	399	56	37	312	92	51	460	88	978	487	14	
—	—	7	6	411	299	22	9	182	79	61	283	70	694	369	15	
—	—	26	14	882	631	77	27	418	131	85	626	112	1.508	743	16	
5	3	49	32	1.700	1.234	243	114	782	298	164	1.323	278	3.023	1.512	17	
16	12	64	33	2.137	1.551	258	112	1.062	639	317	1.959	429	4.096	1.980	18	
—	—	18	12	954	704	203	102	458	161	101	822	203	1.776	907	19	
3	2	32	20	826	767	59	58	750	180	122	989	180	1.815	947	20	
55	51	242	89	4.908	3.313	467	232	2.223	1.253	690	3.943	922	8.851	4.235	21	
6	6	40	25	750	627	51	26	507	180	120	738	146	1.488	773	22	
7	3	44	26	2.657	1.748	298	169	1.015	487	306	1.800	475	4.457	2.223	23	
32	28	113	71	1.555	1.136	46	18	882	402	274	1.330	292	2.885	1.428	24	
3	3	13	8	458	357	42	20	245	71	52	358	72	816	429	25	
1	1	40	18	1.355	938	165	78	597	279	162	1.041	240	2.396	1.178	26	
80	69	205	124	5.861	4.021	242	137	2.697	1.466	841	4.405	978	10.266	4.999	27	
16	16	117	75	2.104	1.658	197	68	1.250	499	315	1.946	383	4.050	2.041	28	
1	1	7	4	540	439	45	13	311	122	72	478	85	1.018	524	29	
23	22	160	86	3.363	2.452	221	80	1.690	772	472	2.683	552	6.046	3.004	30	
3	3	37	17	1.365	1.144	176	78	981	361	237	1.518	315	2.883	1.459	31	
135	130	90	73	2.298	1.536	136	63	966	548	343	1.650	406	3.948	1.942	32	
4	4	43	22	1.619	1.141	170	77	742	372	206	1.284	283	2.903	1.424	33	
14	12	120	61	5.575	3.719	660	321	2.179	1.444	797	4.283	1.118	9.858	4.837	34	
4	4	15	6	271	201	13	4	127	58	38	198	42	469	243	35	
1	1	16	14	903	675	45	22	453	155	101	653	123	1.556	798	36	
2	2	11	5	721	543	52	33	378	121	68	551	101	1.272	644	37	
5	4	32	15	1.504	980	159	89	560	369	206	1.088	295	2.592	1.275	38	
2	2	41	25	950	730	132	62	481	172	110	785	172	1.735	902	39	
8	7	25	14	1.070	763	137	56	524	142	95	803	151	1.873	914	40	
16	13	91	46	5.205	3.167	482	249	1.394	1.010	542	2.886	791	8.091	3.958	41	
1	1	10	8	232	181	20	7	114	57	32	191	39	423	220	42	
—	—	15	9	459	388	75	28	280	103	57	458	85	917	473	43	
3	2	47	23	1.220	907	167	84	610	309	131	1.086	215	2.306	1.122	44	
5	4	11	8	462	322	92	43	208	83	46	383	89	845	411	45	
11	9	54	31	2.475	1.510	136	83	840	451	282	1.427	365	3.902	1.875	46	
2	1	26	13	1.190	741	191	100	386	177	98	754	198	1.944	939	47	
70	58	277	83	5.037	3.206	469	236	2.067	1.514	848	4.050	1.084	9.087	4.290	48	
5	5	35	20	1.043	773	90	50	538	209	102	837	152	1.880	925	49	
3	3	27	10	758	619	64	29	433	163	106	660	135	1.418	754	50	
7	7	48	20	2.095	1.486	414	171	995	422	246	1.831	417	3.926	1.903	51	
—	—	17	9	625	498	49	26	400	122	81	571	107	1.196	605	52	
—	—	13	7	437	343	44	17	246	94	69	384	86	821	429	53	
48	40	248	162	4.653	3.636	593	262	3.027	1.448	886	5.068	1.148	9.721	4.784	54	
2	2	18	16	529	412	16	7	274	100	69	390	76	919	488	55	
5	5	27	17	948	887	73	61	902	277	189	1.252	250	2.200	1.137	56	
1	1	19	8	472	394	18	13	360	116	66	494	79	966	473	57	
7	7	32	17	1.394	836	154	71	257	210	111	621	182	2.015	1.018	58	
33	25	224	125	4.572	3.174	538	232	2.263	1.067	670	3.868	902	8.440	4.076	59	
3	3	19	15	1.038	764	97	37	524	243	148	864	185	1.902	949	60	
4	3	13	4	505	379	48	25	256	110	66	414	91	919	470	61	
19	19	127	75	3.585	2.261	207	106	1.148	1.208	608	2.563	714	6.148	2.975	62	
3	3	38	19	902	793	80	55	790	300	190	1.170	245	2.072	1.038	63	

Segue: TAV. 6 — Popolazione residente in età da 10 anni in poi, per sesso: attiva, secondo

N. d'ordine	COMUNI	P O P O L A Z I O N E											
		Agricoltura, caccia e pesca		Industrie estrattive e manifatturiere		Costruzioni e impianti		Energia elettrica gas e acqua		Trasporti e comunicazioni		Commercio e servizi vari	
		MF	M	MF	M	MF	M	MF	M	MF	M	MF	M
64	Castiglione d'Adda	465	463	601	330	484	482	7	7	42	40	228	163
65	Castiraga Vidardo	161	154	127	80	8	8	—	—	5	5	46	24
66	Cavacurta	248	241	146	105	23	23	2	2	4	3	36	25
67	Cavenago d'Adda	443	442	294	239	160	159	3	3	14	13	136	69
68	Cavenago di Brianza	204	204	849	442	55	55	3	3	13	12	94	61
69	Ceriano Laghetto	250	50	763	522	56	55	11	10	20	17	90	56
70	Cernusco sul Naviglio	605	562	2.478	1.608	288	287	43	43	61	57	424	265
71	Cerro al Lambro	265	258	225	165	38	35	16	15	9	8	52	18
72	Cerro Maggiore	322	265	3.759	2.144	159	159	2	2	32	26	269	190
73	Cervignano d'Adda	164	161	106	83	93	91	—	—	6	6	31	25
74	Cesano Boscone	130	117	679	482	69	69	7	6	32	30	101	77
75	Cesano Maderno	178	173	5.874	4.338	266	260	19	18	118	103	623	411
76	Cesate	131	125	1.131	545	57	57	3	3	51	49	132	118
77	Cinisello Balsamo	243	217	5.924	3.875	378	373	27	23	151	141	616	405
78	Cislano	441	409	213	126	60	60	1	1	5	5	78	49
79	Codogno	632	622	2.055	1.487	300	294	47	46	211	191	945	616
80	Cogliate	372	127	1.175	854	150	150	6	6	12	12	102	69
81	Cologno Monzese	240	224	3.022	2.024	179	176	13	13	82	79	357	227
82	Colturano	165	153	202	168	49	49	2	2	2	2	45	32
83	Comazzo	324	316	174	106	16	16	—	—	5	5	47	19
84	Concorezzo	241	241	2.705	1.712	141	139	4	3	43	38	313	221
85	Corbetta	817	751	1.843	948	1.021	1.019	21	21	48	44	357	231
86	Cormano	181	148	2.238	1.324	187	185	19	18	62	55	298	209
87	Cornaredo	421	382	1.892	991	828	820	17	17	38	32	232	136
88	Cornate d'Adda	631	630	1.127	656	494	493	89	88	31	28	195	127
89	Cornegliano Laudense	158	156	147	93	57	57	2	2	6	6	44	27
90	Corno Giovine	305	288	196	139	43	43	2	2	17	17	75	49
91	Cornovèchio	201	176	25	18	4	4	—	—	2	1	19	7
92	Correzzana	97	97	182	77	33	31	—	—	2	2	28	25
93	Corsico	145	137	3.559	2.230	182	176	44	38	170	159	613	393
94	Corte Palàsio	473	451	182	106	49	49	7	7	4	4	121	56
95	Crespiatica	276	271	120	81	58	58	2	2	8	8	75	48
96	Cuggiono	384	383	1.446	737	242	238	28	27	61	57	195	128
97	Cusago	341	321	209	129	21	21	—	—	7	6	43	24
98	Cusano Milanino	49	47	2.890	1.890	209	202	25	23	113	103	588	365
99	Dèzio	330	323	5.873	3.459	318	316	41	36	206	195	993	681
100	Dresano	96	95	133	99	26	26	3	3	2	2	33	12
101	Fòmbio	236	234	361	262	90	88	—	—	18	18	121	70
102	Gaggiano	794	725	1.040	669	52	51	9	9	53	50	268	179
103	Galgagnano	177	173	36	18	6	6	1	1	1	1	15	6
104	Garbagnate Milanese	230	183	1.535	896	245	240	10	10	67	65	293	202
105	Gessate	303	302	753	444	80	79	26	26	23	19	129	76
106	Giussano	321	316	3.840	2.386	278	273	8	7	73	67	495	370
107	Gorgonzola	405	395	2.018	1.283	250	247	37	32	131	123	375	247
108	Graffignana	527	526	147	125	49	49	1	—	10	10	76	53
109	Grezzago	171	171	182	82	53	53	—	—	4	4	21	15
110	Guardamiglio	382	344	261	200	109	109	12	12	25	23	154	118
111	Gudo Visconti	173	152	68	39	12	12	1	1	1	1	29	21
112	Inveruno	425	418	1.972	978	215	214	28	28	46	44	204	121
113	Inzago	483	475	1.592	927	335	333	11	11	44	40	230	159
114	Lacchiarella	620	588	1.063	598	340	338	5	5	65	61	281	153
115	Lainate	310	294	2.448	1.348	331	331	13	13	72	64	208	140
116	Lazzate	54	54	937	593	162	162	—	—	9	9	88	67
117	Legnano	195	185	15.299	8.997	327	318	61	52	275	244	2.239	1.346
118	Lentate sul Sèveso	322	268	2.722	1.720	355	355	9	9	47	43	257	177
119	Lesmo	195	188	1.081	664	49	48	3	2	18	18	133	91
120	Limbiate	186	134	1.966	1.285	456	454	25	24	91	87	295	202
121	Liscate	323	297	202	132	15	15	3	3	17	16	54	17
122	Lissone	224	221	7.035	4.940	159	159	26	22	112	98	918	622
123	Livraga	532	517	510	365	50	50	11	11	22	18	170	95
124	Locate di Triulzi	410	366	1.243	811	205	201	5	4	54	50	237	158
125	Lodi	1.273	1.229	7.171	4.607	853	842	150	136	578	533	2.798	1.842
126	Lodi Vecchio	418	414	655	384	386	384	5	5	37	34	212	137

il ramo di attività economica; non attiva, secondo alcuni gruppi di condizioni non professionali

A T T I V A						P O P O L A Z I O N E N O N A T T I V A								T O T A L E		N. d'ordine
Credito e assicurazione		Pubblica amministrazione		T O T A L E		in attesa di prima occupazione		attendente alle cure domestiche	altra		T O T A L E		POPOLAZIONE RESIDENTE IN ETÀ DA 10 ANNI IN POI			
MF	M	MF	M	MF	M	MF	M	F	MF	M	MF	M	MF	M		
11	10	88	46	1.926	1.541	224	120	1.354	476	336	2.054	456	3.980	1.997	64	
2	2	13	7	362	280	25	16	225	100	53	350	69	712	349	65	
2	2	28	17	489	418	71	40	377	155	117	603	157	1.092	575	66	
3	3	45	22	1.098	950	126	58	741	268	165	1.135	223	2.233	1.173	67	
1	—	31	12	1.250	789	128	58	401	243	139	772	197	2.022	986	68	
3	3	34	22	1.227	735	159	69	335	179	115	673	184	1.900	919	69	
36	30	379	128	4.314	2.980	441	206	2.092	1.451	554	3.984	760	8.298	3.740	70	
—	—	13	8	618	507	48	21	392	145	88	585	109	1.203	616	71	
20	17	143	64	4.706	2.867	418	181	1.113	1.029	487	2.560	668	7.266	3.535	72	
1	1	11	5	412	372	32	22	339	86	58	457	80	869	452	73	
14	11	210	62	1.242	854	37	16	515	1.561	850	2.113	866	3.355	1.720	74	
34	29	281	131	7.393	5.463	814	343	3.814	1.895	1.248	6.523	1.591	13.916	7.054	75	
14	14	89	67	1.608	978	73	46	533	383	195	989	241	2.597	1.219	76	
33	31	168	96	7.540	5.161	635	276	3.131	1.854	1.059	5.620	1.335	13.160	6.496	77	
3	3	36	18	837	671	36	16	508	253	147	797	163	1.634	834	78	
106	79	448	211	4.744	3.546	567	276	3.289	2.076	1.018	5.932	1.294	10.676	4.840	79	
4	4	75	50	1.896	1.272	229	91	692	342	182	1.263	273	3.159	1.545	80	
19	14	104	63	4.016	2.820	634	308	1.854	798	481	3.286	789	7.302	3.609	81	
1	1	11	4	477	411	12	4	303	116	77	431	81	908	492	82	
—	—	32	11	598	473	40	27	351	137	98	528	125	1.126	598	83	
9	9	87	46	3.543	2.409	461	216	1.477	883	479	2.821	695	6.364	3.104	84	
20	18	113	74	4.240	3.106	396	163	2.076	829	503	3.301	666	7.541	3.772	85	
26	23	93	44	3.104	2.006	175	82	1.192	700	392	2.067	474	5.171	2.480	86	
10	8	83	46	3.521	2.432	396	165	1.414	734	394	2.544	559	6.065	2.991	87	
10	10	51	26	2.628	2.058	397	191	1.719	438	297	2.554	488	5.182	2.546	88	
1	1	15	12	490	354	29	11	282	142	86	453	97	883	451	89	
4	4	35	16	677	558	57	28	472	222	137	751	165	1.428	723	90	
—	—	5	2	256	208	33	18	121	58	38	212	56	468	264	91	
1	1	8	3	351	236	44	20	147	63	35	254	55	605	291	92	
40	29	151	104	4.904	3.266	211	95	1.873	1.008	620	3.092	715	7.096	3.981	93	
2	1	23	12	861	686	35	11	502	151	102	688	113	1.549	799	94	
3	3	18	9	560	480	81	32	392	191	105	664	137	1.224	617	95	
20	18	148	67	2.524	1.655	238	127	1.173	560	301	1.971	428	4.495	2.083	96	
5	5	21	12	647	518	37	13	335	117	68	489	81	1.136	599	97	
67	57	189	109	4.202	2.796	153	74	1.874	1.143	667	3.170	741	7.372	3.537	98	
91	75	436	219	8.288	5.304	831	393	3.161	2.199	1.170	6.191	1.563	14.479	6.867	99	
2	2	10	5	305	244	30	8	168	58	37	256	45	561	289	100	
2	2	30	13	858	687	92	53	589	219	152	900	205	1.758	892	101	
5	4	82	42	2.303	1.729	148	66	1.250	376	248	1.774	314	4.077	2.043	102	
—	—	6	5	242	210	19	15	163	52	40	234	55	476	265	103	
30	23	473	152	2.883	1.771	229	97	1.163	546	343	1.938	440	4.821	2.211	104	
7	6	32	20	1.353	972	164	67	621	308	164	1.093	231	2.446	1.203	105	
23	23	154	67	5.192	3.509	418	225	2.461	1.399	838	4.278	1.063	9.470	4.572	106	
32	30	165	90	3.413	2.447	251	125	1.832	875	535	2.958	660	6.371	3.107	107	
4	4	28	18	842	785	23	19	831	242	158	1.096	177	1.938	962	108	
—	—	11	5	442	330	49	23	217	84	48	350	71	792	401	109	
5	5	64	48	1.012	859	142	77	736	369	207	1.247	284	2.259	1.143	110	
—	—	8	4	292	230	42	18	151	41	26	234	44	526	274	111	
15	13	78	40	2.983	1.856	379	193	893	436	242	1.708	435	4.691	2.291	112	
25	22	153	110	2.873	2.077	353	169	1.307	540	306	2.200	475	5.073	2.552	113	
14	12	72	54	2.460	1.809	103	46	1.214	518	360	1.835	406	4.295	2.215	114	
21	18	90	60	3.493	2.268	371	176	1.193	688	374	2.252	550	5.745	2.818	115	
8	8	41	29	1.299	922	134	76	591	302	174	1.027	250	2.326	1.172	116	
272	218	1.043	546	19.711	11.906	893	454	6.932	5.415	2.921	13.240	3.375	32.951	15.281	117	
16	15	229	180	3.957	2.767	382	186	1.955	903	608	3.240	794	7.197	3.561	118	
11	10	68	26	1.558	1.047	185	92	666	341	204	1.192	296	2.750	1.343	119	
23	22	819	356	3.861	2.564	311	167	1.800	1.950	884	4.061	1.051	7.922	3.615	120	
—	—	13	6	627	486	58	24	314	124	80	496	104	1.123	590	121	
38	33	210	111	8.722	6.206	613	282	4.390	2.398	1.467	7.401	1.749	16.123	7.955	122	
7	7	52	33	1.354	1.096	146	66	883	381	237	1.410	303	2.764	1.399	123	
14	14	88	66	2.256	1.670	129	54	1.166	426	292	1.721	346	3.977	2.016	124	
370	327	1.929	1.027	15.117	10.543	1.632	739	8.546	5.298	3.056	15.476	3.795	30.593	14.338	125	
4	4	58	38	1.775	1.400	166	71	1.022	435	273	1.623	344	3.398	1.744	126	

Segue: TAV. 6 — Popolazione residente in età da 10 anni in poi, per sesso: attiva, secondo

N. d'ordi- dine	C O M U N I	P O P O L A Z I O N E											
		Agricoltura, caccia e pesca		Industrie estrattive e manifatturiere		Costruzioni e impianti		Energia elettrica gas e acqua		Trasporti e comunicazioni		Commercio e servizi vari	
		MF	M	MF	M	MF	M	MF	M	MF	M	MF	M
127	Maccastorna	124	122	16	9	3	3	—	—	—	—	9	1
128	Machèrio	60	60	1.542	989	88	84	1	1	21	17	127	92
129	Magenta	518	488	4.895	2.783	604	596	50	47	172	160	827	524
130	Magnago	250	248	2.738	1.356	419	419	9	8	40	36	168	130
131	Mairago	413	403	189	149	35	35	1	1	12	9	87	49
132	Maleo	705	692	465	304	173	173	3	3	26	22	192	104
133	Marcallo con Casone	273	270	1.063	527	264	263	4	4	17	15	100	64
134	Marudo	175	173	44	37	34	34	—	—	—	—	30	25
135	Masate	202	202	334	205	40	40	1	1	9	9	56	45
136	Massalengo	257	255	188	119	91	91	2	2	9	8	86	51
137	Meda	116	109	4.177	2.943	130	130	30	29	96	86	494	303
138	Mediglia	756	721	557	372	88	88	3	3	22	21	121	73
139	Melegnano	149	142	3.504	2.343	368	364	53	39	145	134	676	472
140	Meleti	244	242	27	23	17	17	1	1	5	5	38	22
141	Melzo	280	278	2.632	1.797	176	172	44	40	108	97	454	317
142	Merlino	291	287	91	56	32	32	1	1	2	1	39	12
143	Mèsero	158	158	697	354	120	119	5	5	8	6	45	36
144	Mezzago	269	254	570	369	86	86	1	1	10	10	128	90
145	Milano	3.810	3.442	282.815	193.033	22.002	20.872	5.973	4.983	34.552	31.114	178.105	109.427
146	Misinto	94	81	513	368	47	47	—	—	6	4	54	48
147	Montanaso Lombardo	279	268	117	65	37	37	34	34	7	7	42	25
148	Monza	638	602	23.486	14.651	786	756	272	230	1.113	1.021	5.315	3.245
149	Morimondo	521	514	144	94	16	16	—	—	4	4	51	20
150	Motta Visconti	571	554	668	484	103	103	2	2	72	72	187	120
151	Muggiò	207	148	2.015	1.367	145	145	12	12	27	26	296	224
152	Mulazzano	537	530	519	372	177	176	4	4	15	13	126	85
153	Nerviano	450	435	3.696	2.111	364	363	16	16	45	41	402	274
154	Nosate	46	45	236	117	38	37	14	14	1	1	13	10
155	Nova Milanese	172	159	2.111	1.320	185	183	22	19	36	34	238	186
156	Novate Milanese	130	109	2.477	1.416	292	283	55	51	146	132	369	248
157	Noviglio	422	374	77	51	4	4	1	1	4	3	25	16
158	Òpera	296	224	826	547	56	56	4	4	17	16	119	79
159	Òrio Litta	252	249	233	150	67	65	4	4	11	11	105	66
160	Ornago	286	284	437	247	135	135	—	—	14	13	54	40
161	Ospedaletto Lodigiano	284	282	189	132	26	26	2	2	24	21	85	68
162	Ossago Lodigiano	390	377	127	85	38	38	—	—	6	6	81	54
163	Ossona	226	226	904	426	86	86	7	7	13	9	70	58
164	Òzzero	377	336	258	127	11	11	1	1	3	1	56	28
165	Paderno Dugnano	361	337	5.218	3.381	330	319	42	34	115	99	685	465
166	Pantigliate	185	156	248	169	38	38	—	—	3	2	60	41
167	Parabiago	363	358	5.361	3.184	377	374	30	28	87	80	609	419
168	Paullo	310	299	607	375	279	279	3	3	42	38	270	166
169	Pero	179	147	845	537	103	103	4	4	22	22	144	95
170	Peschiera Borromeo	787	674	753	498	84	82	2	2	30	28	176	97
171	Pessano con Bornago	274	270	917	524	94	93	4	4	23	20	88	58
172	Pieve Emanuele	338	287	223	151	12	12	4	4	16	16	54	32
173	Pieve Fissiraga	409	404	79	52	9	9	—	—	13	13	37	20
174	Pioltello	398	384	1.600	978	386	382	17	17	117	110	308	204
175	Pogliano Milanese	123	121	965	509	207	207	10	10	18	17	116	79
176	Pozzo d'Adda	243	241	364	153	69	69	2	2	12	12	58	43
177	Pozzuolo Martesana	513	503	923	582	161	161	6	5	44	37	200	144
178	Pregnana Milanese	160	159	750	395	184	184	9	8	35	34	92	70
179	Renate Veduggio	218	218	1.534	931	46	45	5	5	23	18	160	121
180	Rescaldina	158	99	3.160	1.850	73	73	2	2	22	21	187	122
181	Rho	658	531	7.726	4.560	1.192	1.180	98	95	337	316	1.157	773
182	Robecchetto con Induno	278	277	814	426	116	116	5	5	19	18	52	39
183	Robecco sul Naviglio	709	649	931	461	154	154	7	7	19	16	105	60
184	Ròdano	427	406	144	79	38	38	—	—	9	9	39	22
185	Roncello	170	169	275	152	65	65	3	2	7	7	53	49
186	Ronco Briantino	122	121	524	326	31	31	—	—	21	20	55	40
187	Rosate	528	485	430	258	294	290	4	3	16	15	133	84
188	Rozzano	314	300	947	521	60	60	5	5	23	22	139	87
189	Salerano sul Lambro	160	159	187	127	74	74	—	—	6	6	66	42

il ramo di attività economica; non attiva, secondo alcuni gruppi di condizioni non professionali

A T T I V A				P O P O L A Z I O N E N O N A T T I V A								T O T A L E		N. d'or- dine	
Credito e assicurazione		Pubblica amministrazione		T O T A L E		in attesa di prima occupazione		attendente alle cure domestiche	altra		T O T A L E		P O P O L A Z I O N E R E S I D E N T E I N E T A D A 1 0 A N N I I N P O I		
MF	M	MF	M	MF	M	MF	M	F	MF	M	MF	M	MF		M
—	—	4	2	156	137	9	8	124	24	15	157	23	313	160	127
12	11	41	17	1.892	1.271	225	133	804	458	276	1.487	409	3.379	1.680	128
64	51	340	164	7.470	4.813	952	436	2.816	1.934	1.055	5.702	1.491	13.172	6.304	129
7	5	69	38	3.700	2.240	386	183	1.012	826	399	2.224	582	5.924	2.822	130
1	1	28	15	766	662	52	35	543	222	140	817	175	1.583	837	131
11	9	119	69	1.694	1.376	168	77	1.166	436	299	1.770	376	3.464	1.752	132
5	4	41	25	1.767	1.172	172	81	690	273	167	1.185	248	2.902	1.420	133
—	—	13	7	296	276	12	8	254	91	61	357	69	653	345	134
1	1	12	6	655	509	92	39	346	79	48	517	87	1.172	596	135
1	1	21	9	655	536	91	44	422	123	90	636	134	1.291	670	136
50	36	137	65	5.230	3.701	362	148	2.803	1.264	821	4.429	969	9.659	4.670	137
1	1	26	13	1.574	1.292	89	52	977	313	215	1.379	267	2.953	1.559	138
74	54	287	149	5.256	3.697	341	153	2.610	1.483	915	4.434	1.068	9.690	4.765	139
1	1	19	13	352	324	34	27	319	99	69	452	96	804	420	140
40	34	166	82	3.900	2.817	258	116	2.147	1.208	679	3.613	795	7.513	3.612	141
1	1	17	11	474	401	27	24	302	99	64	428	88	902	489	142
1	1	19	7	1.053	686	185	109	378	160	94	723	203	1.776	889	143
—	—	23	11	1.087	821	203	93	569	183	109	955	202	2.042	1.023	144
20.723	16.654	57.744	34.764	605.724	404.289	18.488	9.228	317.890	191.738	110.475	528.116	119.703	1.133.840	523.992	145
5	5	26	11	745	564	93	54	447	165	105	705	159	1.450	723	146
—	—	9	6	525	442	43	14	266	91	53	400	67	925	509	147
601	477	2.760	1.381	34.971	22.363	2.740	1.352	15.218	10.688	5.739	28.646	7.091	63.617	29.454	148
2	2	32	15	770	665	21	9	498	196	108	715	117	1.485	782	149
11	10	54	38	1.668	1.383	157	63	1.126	439	291	1.722	354	3.390	1.737	150
8	6	58	32	2.768	1.960	251	117	1.395	561	330	2.207	447	4.975	2.407	151
5	5	46	25	1.429	1.210	40	26	955	355	230	1.350	256	2.779	1.466	152
16	14	121	60	5.110	3.314	517	233	1.689	1.067	582	3.273	815	8.383	4.129	153
—	—	7	3	355	227	34	15	107	49	31	190	46	545	273	154
21	18	64	37	2.849	1.956	297	121	1.202	577	324	2.076	445	4.925	2.401	155
50	42	143	96	3.662	2.377	153	71	1.371	920	527	2.444	598	6.106	2.975	156
—	—	11	7	544	456	27	12	294	103	67	424	79	968	535	157
3	3	54	40	1.375	969	58	25	542	252	156	852	181	2.227	1.150	158
6	6	23	12	701	563	54	31	479	175	122	708	153	1.409	716	159
—	—	75	23	1.001	742	158	72	521	201	119	880	191	1.881	933	160
6	5	29	20	645	556	64	31	505	185	122	754	153	1.399	709	161
—	—	19	8	661	568	54	31	510	136	95	700	126	1.361	694	162
—	—	50	25	1.356	837	119	61	424	233	131	776	192	2.132	1.029	163
4	2	18	11	728	517	46	20	295	122	79	463	99	1.191	616	164
70	63	177	109	6.998	4.807	498	214	2.990	1.628	946	5.116	1.160	12.114	5.967	165
2	2	23	15	559	423	19	6	278	153	82	450	88	1.009	511	166
30	23	208	128	7.155	4.594	507	265	2.845	2.343	1.143	5.695	1.408	12.850	6.002	167
11	10	87	54	1.609	1.224	71	44	820	291	195	1.182	239	2.791	1.463	168
6	6	43	33	1.346	947	60	28	537	279	175	876	203	2.222	1.150	169
1	—	35	24	1.868	1.405	78	44	913	370	252	1.361	296	3.229	1.701	170
—	—	84	53	1.484	1.022	176	79	660	277	153	1.113	232	2.597	1.254	171
1	1	23	16	671	519	46	18	385	143	89	574	107	1.245	626	172
—	—	19	11	566	509	14	12	436	92	68	542	80	1.108	589	173
14	13	79	49	2.919	2.137	167	100	1.594	734	467	2.495	567	5.414	2.704	174
12	11	57	35	1.508	989	179	65	523	372	211	1.074	276	2.582	1.265	175
2	1	20	9	770	530	105	52	338	133	74	576	126	1.346	656	176
9	8	69	38	1.925	1.478	166	96	1.069	337	196	1.572	292	3.497	1.770	177
7	6	33	25	1.270	881	132	49	451	220	119	803	168	2.073	1.049	178
9	8	34	20	2.029	1.366	161	68	871	479	270	1.511	338	3.540	1.704	179
7	6	58	32	3.667	2.205	263	104	854	783	437	1.900	541	5.567	2.746	180
101	90	635	409	11.904	7.954	981	450	5.041	2.961	1.802	8.983	2.252	20.887	10.206	181
—	—	39	24	1.323	905	154	63	546	296	172	996	235	2.319	1.140	182
4	3	39	24	1.968	1.374	340	144	796	268	174	1.404	318	3.372	1.692	183
1	—	15	7	673	561	30	18	359	161	108	550	126	1.223	687	184
—	—	10	2	583	446	72	33	299	77	43	448	76	1.031	522	185
—	—	15	7	768	545	112	50	357	158	97	627	147	1.395	692	186
9	8	55	30	1.469	1.173	101	45	859	334	212	1.294	257	2.763	1.430	187
3	2	41	30	1.532	1.027	87	40	526	223	138	836	178	2.368	1.205	188
—	—	37	27	530	435	46	24	356	156	112	558	136	1.088	571	189

Segue: TAV. 6 — Popolazione residente in età da 10 anni in poi, per sesso: attiva, secondo

N. d'or- dine	C O M U N I	P O P O L A Z I O N E											
		Agricoltura, caccia e pesca		Industrie estrattive e manifatturiere		Costruzioni e impianti		Energia elettrica gas e acqua		Trasporti e comunicazioni		Commercio e servizi vari	
		MF	M	MF	M	MF	M	MF	M	MF	M	MF	M
190	San Colombano al Lambro	946	924	742	500	192	191	28	26	78	72	600	479
191	San Donato Milanese	492	405	642	401	44	43	8	8	30	27	122	83
192	San Fiorano	305	285	230	172	27	27	—	—	23	20	91	37
193	San Giòrgio su Legnano	49	48	2.167	1.285	58	58	2	2	21	19	161	89
194	San Giuliano Milanese	1.067	914	2.113	1.390	246	244	6	6	78	75	323	213
195	San Martino in Strada	419	414	301	215	133	133	5	5	38	34	113	77
196	San Rocco al Porto	506	466	417	273	221	221	23	23	66	64	172	114
197	Sant'Àngelo Lodigiano	686	653	1.464	1.016	231	228	21	21	96	87	1.144	973
198	Santo Stéfano Lodigiano	377	366	281	193	80	79	6	6	65	60	133	92
199	Santo Stéfano Ticino	187	182	517	212	102	100	2	2	152	150	46	32
200	San Vittore Olona	57	57	1.852	1.052	53	50	6	6	31	25	186	126
201	San Zenone al Lambro	241	241	229	155	66	66	10	10	7	6	52	30
202	Secugnago	236	236	306	247	42	42	8	7	29	27	79	52
203	Sedriano	316	302	1.186	572	510	509	16	16	42	35	158	114
204	Segrate	378	365	772	502	107	105	4	4	104	102	217	136
205	Senago	166	157	1.852	1.234	166	166	9	9	63	59	250	181
206	Senna Lodigiana	758	727	240	185	113	113	12	12	16	14	149	100
207	Seregno	294	287	6.836	4.355	432	425	63	61	291	268	1.713	1.237
208	Sesto San Giovanni	121	119	17.271	12.161	529	514	104	91	383	346	2.334	1.400
209	Settala	578	555	392	237	55	55	2	2	11	10	122	57
210	Sèttimo Milanese	487	387	1.288	738	276	274	12	11	35	32	237	151
211	Sèveso	122	116	3.280	2.278	122	121	22	20	98	85	427	291
212	Solaro	337	108	974	665	75	75	4	4	23	22	96	65
213	Somàglia	678	657	333	266	58	58	2	2	22	21	93	55
214	Sòrdio	91	81	69	41	9	9	2	1	2	2	13	9
215	Sovico	35	35	1.711	1.039	38	38	3	3	15	13	143	112
216	Sulbiate	194	191	521	299	124	122	2	2	11	10	99	75
217	Terranuova dei Passerini	387	385	189	119	22	22	—	—	5	3	39	22
218	Trezzano Rosa	255	255	267	136	40	40	1	1	6	6	47	38
219	Trezzano sul Naviglio	279	263	335	206	29	29	2	2	16	15	45	19
220	Trezzo sull'Adda	403	402	2.409	1.469	326	324	72	69	102	95	380	254
221	Tribiano	239	231	77	52	24	24	2	2	5	5	43	15
222	Triùggio	284	282	1.782	935	193	193	1	1	27	22	178	134
223	Truccazzano	811	794	586	362	93	93	7	7	16	13	151	85
224	Turano Lodigiano	532	523	237	149	33	33	1	1	3	3	73	41
225	Turbigo	114	92	1.713	1.021	108	105	81	80	86	83	200	125
226	Usmate Velate	409	405	1.377	839	174	173	11	11	48	44	266	229
227	Valera Fratta	239	229	59	45	10	10	—	—	5	5	33	16
228	Vanzago	193	177	1.169	546	210	209	76	76	90	89	106	73
229	Vàprio d'Adda	245	244	1.753	988	195	192	23	23	57	53	213	139
230	Varedo	97	84	1.782	1.299	77	76	8	8	54	50	195	125
231	Vedano al Lambro	69	65	1.084	676	66	66	6	6	26	25	116	79
232	Verano Brianza	67	63	1.528	862	118	117	—	—	51	47	145	94
233	Vermezzo	168	159	184	121	19	18	—	—	8	8	30	14
234	Vernate	559	454	237	154	141	140	1	1	4	4	73	46
235	Vignate	272	268	496	299	40	40	3	3	18	15	87	47
236	Villanova del Sillaro	520	520	91	86	36	36	1	1	11	11	53	42
237	Villasanta	117	111	2.624	1.637	94	93	34	32	44	40	334	233
238	Villavesco	453	451	392	268	124	123	25	25	30	27	122	71
239	Vimercate	841	838	3.617	2.203	389	381	44	40	122	114	538	379
240	Vimodrone	188	172	1.302	833	118	117	7	7	40	39	334	235
241	Vittuone	186	183	1.190	597	144	144	26	26	55	53	107	85
242	Vizzolo Predabissi	152	151	152	99	42	42	3	3	6	6	21	13
243	Zelo Buon Pèrsico	436	435	365	225	120	120	1	1	16	12	128	63
244	Zelo Surrigone	120	111	83	55	11	11	—	—	2	2	17	10
245	Zibido San Giacomo	613	565	566	374	32	31	2	2	11	10	98	69
	Provincia	82.828	77.664	638.807	413.406	59.632	58.135	9.562	8.347	46.286	41.902	237.372	138.691

il ramo di attività economica; non attiva, secondo alcuni gruppi di condizioni non professionali

A T T I V A				P O P O L A Z I O N E N O N A T T I V A								T O T A L E		N. d'ordine	
Credito e assicurazione		Pubblica amministrazione		T O T A L E		in attesa di prima occupazione		attendente alle cure domestiche	altra		T O T A L E		POPOLAZIONE RESIDENTE IN ETÀ DA 10 ANNI IN POI		
MF	M	MF	M	MF	M	MF	M	F	MF	M	MF	M	MF		M
26	24	233	156	2.845	2.372	330	123	2.004	2.028	1.599	4.362	1.722	7.207	4.094	190
3	3	34	22	1.375	992	22	12	619	312	186	953	198	2.328	1.190	191
3	1	39	19	718	561	75	36	454	144	87	673	123	1.391	684	192
17	12	37	24	2.512	1.537	212	84	710	583	299	1.505	383	4.017	1.920	193
16	14	171	92	4.020	2.948	223	90	1.896	857	503	2.976	593	6.996	3.541	194
2	2	25	15	1.036	895	138	62	705	246	179	1.089	241	2.125	1.136	195
2	2	168	140	1.575	1.303	190	65	1.106	439	301	1.735	366	3.310	1.669	196
34	31	217	107	3.893	3.116	585	292	2.858	1.381	890	4.824	1.182	8.717	4.298	197
11	11	45	26	998	833	67	36	738	266	191	1.071	227	2.069	1.060	198
1	1	27	17	1.034	696	145	68	406	150	90	701	158	1.735	854	199
13	12	69	27	2.267	1.355	167	78	728	664	352	1.559	430	3.826	1.785	200
2	1	18	8	625	517	8	8	406	169	125	583	133	1.208	650	201
2	2	38	24	740	637	62	35	523	199	136	784	171	1.524	808	202
11	10	85	60	2.324	1.618	178	101	1.120	396	247	1.694	348	4.018	1.966	203
4	3	138	122	1.724	1.339	64	36	917	385	266	1.366	302	3.090	1.641	204
17	14	131	89	2.654	1.909	299	126	1.162	489	305	1.950	431	4.604	2.340	205
6	6	52	34	1.346	1.191	155	76	1.070	328	219	1.553	295	2.899	1.486	206
119	103	670	303	10.418	7.039	1.054	592	5.622	3.490	2.051	10.166	2.643	20.584	9.682	207
108	77	803	513	21.653	15.221	1.493	675	10.354	5.407	3.177	17.254	3.852	38.907	19.073	208
2	2	39	20	1.201	938	52	23	635	252	171	939	194	2.140	1.132	209
6	4	78	70	2.419	1.667	114	47	931	445	266	1.490	313	3.909	1.980	210
27	23	195	115	4.293	3.049	491	205	2.192	1.202	723	3.885	928	8.178	3.977	211
3	—	115	95	1.627	1.034	167	70	533	214	143	914	213	2.541	1.247	212
4	3	55	36	1.245	1.098	52	29	988	359	212	1.399	241	2.644	1.339	213
—	—	2	2	188	145	19	5	89	32	15	140	20	328	165	214
10	9	46	27	2.001	1.276	223	95	892	524	355	1.639	450	3.640	1.726	215
3	2	49	13	1.003	714	75	34	529	304	147	908	181	1.911	895	216
—	—	20	13	662	564	77	26	393	136	98	606	124	1.268	688	217
1	1	9	3	626	480	100	38	316	106	63	522	101	1.148	581	218
2	2	19	8	727	544	48	19	353	145	106	546	125	1.273	669	219
19	19	179	101	3.890	2.723	605	262	1.685	980	514	3.270	776	7.160	3.499	220
—	—	5	4	395	333	11	5	222	75	50	308	55	703	388	221
9	8	106	52	2.580	1.627	281	149	832	763	394	1.876	543	4.456	2.170	222
2	1	80	57	1.746	1.412	158	70	1.011	295	203	1.464	273	3.210	1.685	223
2	2	38	19	919	771	87	51	614	226	143	927	194	1.846	965	224
8	8	46	24	2.356	1.538	175	83	912	590	344	1.677	427	4.033	1.965	225
22	22	54	27	2.361	1.750	320	159	1.269	435	277	2.024	436	4.385	2.186	226
—	—	10	4	356	309	7	6	267	99	66	373	72	729	381	227
12	9	47	36	1.903	1.215	159	64	557	476	264	1.192	328	3.095	1.543	228
17	14	93	43	2.596	1.696	289	140	1.076	588	316	1.953	456	4.549	2.152	229
19	15	83	49	2.315	1.706	228	131	1.302	655	385	2.185	516	4.500	2.222	230
4	4	35	18	1.406	939	101	58	650	327	196	1.078	254	2.484	1.193	231
22	17	35	20	1.966	1.220	167	93	677	520	313	1.364	406	3.330	1.626	232
2	2	15	10	426	332	21	7	236	61	45	318	52	744	384	233
1	1	25	17	1.041	817	91	33	542	196	111	829	144	1.870	961	234
4	3	29	17	949	692	69	28	476	204	142	749	170	1.698	862	235
1	1	27	16	740	713	27	25	695	180	116	902	141	1.642	854	236
19	17	88	51	3.354	2.214	283	160	1.510	832	501	2.625	661	5.979	2.875	237
4	3	42	29	1.192	997	119	46	709	256	180	1.034	226	2.276	1.223	238
71	63	344	130	5.966	4.148	672	267	2.985	1.381	765	5.038	1.032	11.004	5.180	239
4	4	37	27	2.030	1.434	162	79	919	428	274	1.509	353	3.539	1.787	240
3	3	49	33	1.760	1.124	112	48	628	372	224	1.112	272	2.872	1.396	241
1	—	9	4	386	318	27	13	210	86	58	323	71	709	389	242
3	3	40	26	1.109	885	123	40	655	274	187	1.052	227	2.161	1.112	243
—	—	8	3	241	192	22	11	132	48	27	202	38	443	230	244
2	2	38	20	1.362	1.073	53	22	748	289	175	1.090	197	2.452	1.270	245
25.236	20.475	83.944	48.843	1.183.667	807.463	69.970	33.552	589.459	338.871	196.212	998.300	229.764	2.181.967	1.037.227	

TAV. 7 — Popolazione residente attiva, per sesso: addetta al ramo dell'agricoltura,

N. d'or- dine	COMUNI	ADDETTI ALL'AGRICOLTURA, CACCIA E PESCA										TOTALE	
		Indipendenti				Coadiuvanti di indipendenti		Dipendenti					
		conduttori non coltivatori e altri amministratori		conduttori coltivatori e altri lavoratori in proprio		MF	M	dirigenti e impiegati		altri		MF	M
		MF	M	MF	M			MF	M	MF	M		
1	Abbadia Cerreto	7	7	7	7	17	17	1	1	122	119	154	151
2	Abbiategrosso	13	13	263	256	192	142	4	4	563	559	1.035	974
3	Agrate Brianza	—	—	393	390	65	64	2	2	30	30	490	486
4	Aicùrzio	1	—	132	132	28	28	2	1	—	—	163	161
5	Albairate	3	3	123	122	83	68	4	4	234	221	447	418
6	Albate	—	—	78	74	6	6	2	2	—	—	86	86
7	Arconate	—	—	247	248	29	27	—	—	18	18	294	289
8	Àrcore	—	—	181	150	11	11	3	3	21	21	216	185
9	Arese	—	—	198	139	21	16	1	1	18	15	238	171
10	Arluno	1	1	316	295	99	69	—	—	25	24	441	389
11	Assago	6	6	12	12	24	23	4	4	180	168	226	213
12	Barèggio	1	1	302	286	76	64	3	3	33	33	415	387
13	Barlassina	—	—	21	20	1	1	—	—	6	6	28	27
14	Basiano	—	—	149	148	35	35	1	1	3	3	188	187
15	Basiglio	1	1	2	2	5	5	7	7	216	173	231	188
16	Bellinzago Lombardo	1	1	116	116	67	67	—	—	42	42	226	226
17	Bellusco	9	4	244	230	36	35	—	—	3	3	292	272
18	Bernarèggio	—	—	200	199	20	20	—	—	1	1	221	220
19	Bernate Ticino	—	—	209	205	31	28	1	1	60	60	301	294
20	Bertònico	20	20	29	29	31	31	6	6	442	440	528	526
21	Besana in Brianza	—	—	567	563	84	84	—	—	18	18	669	665
22	Besate	1	1	75	72	37	32	4	4	233	221	350	330
23	Biassono	—	—	117	116	14	14	1	1	8	8	140	139
24	Binasco	—	—	13	13	5	5	1	1	80	79	99	98
25	Boffalora d'Adda	—	—	30	29	34	25	4	4	168	165	236	223
26	Boffalora sopra Ticino	—	—	122	121	45	31	1	1	50	50	218	203
27	Bollate	1	1	322	247	76	57	4	4	86	70	489	379
28	Borghetto Lodigiano	21	21	119	116	72	55	18	18	623	612	853	822
29	Borgo San Giovanni	13	11	8	8	21	19	5	5	276	253	323	296
30	Bovisio-Masciago	2	2	76	61	20	16	2	2	10	10	110	91
31	Brèmbio	23	23	34	34	32	32	16	16	398	398	503	503
32	Briosco	—	—	63	50	10	8	—	—	1	1	74	59
33	Brisco	—	—	171	171	10	10	1	1	8	8	190	190
34	Brughèrio	3	3	216	211	27	25	1	1	12	11	259	251
35	Bubbiano	4	4	31	31	22	6	—	—	76	62	133	103
36	Buccinasco	11	11	16	15	19	12	11	11	278	265	335	314
37	Burago di Molgora	9	3	164	157	32	32	—	—	1	1	206	193
38	Buscate	1	1	147	147	17	17	2	2	26	26	193	193
39	Busnago	—	—	194	194	46	46	—	—	1	1	241	241
40	Bùssero	2	2	166	165	33	33	1	1	33	33	235	234
41	Busto Garolfo	1	1	352	348	22	22	1	1	14	14	390	386
42	Calvignasco	2	2	13	13	5	2	—	—	94	80	114	97
43	Camairago	9	9	28	26	21	14	7	7	267	259	332	315
44	Cambiago	1	1	264	261	55	55	—	—	7	7	327	324
45	Camparada	—	—	60	48	12	12	—	—	2	2	74	62
46	Canegrate	—	—	72	71	6	6	—	—	6	6	84	83
47	Caponago	—	—	216	214	40	40	—	—	1	1	257	255
48	Carate Brianza	—	—	162	161	17	17	2	2	8	8	189	188
49	Carnate	—	—	119	119	25	25	1	1	4	4	149	149
50	Carpiano	12	12	13	13	19	18	—	—	460	406	504	449
51	Carugate	1	—	162	160	17	16	—	—	23	22	203	198
52	Casalelto Lodigiano	9	9	10	10	11	9	6	6	262	238	298	272
53	Casalmaiocco	4	4	18	18	16	16	4	4	100	98	142	140
54	Casalpusterlengo	26	26	82	76	79	70	24	24	663	660	874	856
55	Casarile	3	3	16	16	23	18	2	1	175	159	219	197
56	Caselle Landi	6	5	186	179	170	162	2	2	213	210	577	558
57	Caselle Lurani	10	9	21	21	11	10	2	2	213	192	257	234
58	Casorezzo	1	1	168	168	29	26	2	2	30	30	230	227
59	Cassina d'Adda	3	3	500	499	107	106	1	1	1	1	652	650
60	Cassina de' Pecchi	1	1	62	58	42	34	2	2	47	47	234	222
61	Cassinetta di Lugagnano	1	1	79	77	25	23	—	—	38	36	143	137
62	Càstano Primo	1	1	144	144	7	7	—	—	25	24	177	176
63	Castelnuovo Bocca d'Adda	17	16	158	153	123	83	1	1	225	223	524	476

caccia e pesca e ad altri rami di attività economica, secondo la condizione sociale

ADDETTI AD ALTRI RAMI DI ATTIVITÀ ECONOMICA											T O T A L E		N. d'or- dine	
Indipendenti				Coadiuvanti di indipendenti		Dipendenti				T O T A L E		P O P O L A Z I O N E R E S I D E N T E		
amministratori e liberi professionisti		lavoratori in proprio				dirigenti e impiegati		altri				A T T I V A		
MF	M	MF	M	MF	M	MF	M	MF	M	MF	M	MF		M
—	—	14	9	—	—	2	1	21	2	37	12	191	163	1
208	188	926	725	254	161	795	500	5.048	3.208	7.231	4.782	8.266	5.756	2
21	21	172	153	62	54	114	57	2.015	1.246	2.384	1.531	2.874	2.017	3
6	6	42	31	13	9	28	18	552	345	641	409	804	570	4
15	14	86	68	32	31	58	33	510	360	701	506	1.148	924	5
26	24	150	124	72	53	93	55	1.528	867	1.869	1.123	1.955	1.209	6
24	21	104	91	43	30	90	46	2.204	1.190	2.465	1.378	2.759	1.667	7
30	27	185	135	37	31	261	169	2.093	1.429	2.606	1.791	2.822	1.976	8
2	2	66	48	11	7	79	56	888	563	1.046	676	1.284	847	9
17	16	198	139	30	18	162	78	2.523	1.457	2.930	1.708	3.371	2.097	10
—	—	30	26	11	9	11	3	397	270	449	308	675	521	11
10	9	160	140	29	18	99	61	1.823	1.229	2.121	1.457	2.536	1.844	12
20	20	170	143	47	36	147	90	1.055	712	1.439	1.001	1.467	1.028	13
1	1	15	14	6	6	8	4	300	187	330	212	518	399	14
1	1	17	9	12	7	6	3	144	91	180	111	411	299	15
5	5	62	41	26	12	35	18	528	329	656	405	882	631	16
5	5	146	114	18	10	67	35	1.172	798	1.408	962	1.700	1.234	17
17	16	153	130	54	42	110	57	1.582	1.086	1.916	1.331	2.137	1.551	18
5	5	55	45	7	5	17	10	569	345	653	410	954	704	19
3	3	60	41	10	10	26	14	199	173	298	241	826	767	20
60	60	364	289	112	69	358	204	3.345	2.026	4.239	2.648	4.908	3.313	21
8	8	79	58	14	8	30	19	269	204	400	297	750	627	22
13	13	151	123	72	49	101	58	2.180	1.366	2.517	1.609	2.657	1.748	23
25	25	158	129	62	32	146	79	1.065	773	1.456	1.038	1.555	1.136	24
4	4	53	29	18	11	16	8	181	82	222	134	458	357	25
18	17	118	100	26	17	65	29	910	572	1.137	735	1.355	938	26
42	40	288	227	74	52	545	347	4.423	2.976	5.372	3.642	5.861	4.021	27
14	14	227	170	85	48	90	51	835	553	1.251	836	2.104	1.658	28
—	—	21	19	8	7	6	4	182	113	217	143	540	439	29
39	39	690	627	269	217	245	128	2.010	1.360	3.253	2.361	3.363	2.452	30
7	7	122	88	19	16	45	27	669	503	862	641	1.365	1.144	31
26	25	133	97	15	12	309	223	1.741	1.120	2.224	1.477	2.298	1.536	32
12	12	97	85	27	23	56	33	1.237	798	1.429	951	1.619	1.141	33
33	30	303	258	93	68	269	157	4.618	2.955	5.316	3.468	5.575	3.719	34
6	5	16	9	3	—	14	9	99	75	138	98	271	201	35
1	1	25	20	8	6	21	12	513	322	568	361	903	675	36
5	4	38	29	11	9	21	11	440	297	515	350	721	543	37
16	13	128	113	44	33	59	30	1.064	598	1.311	787	1.504	980	38
3	3	58	50	15	10	41	26	592	400	709	489	950	730	39
4	3	54	42	17	13	45	25	715	446	835	529	1.070	763	40
45	41	204	167	48	38	182	114	4.336	2.421	4.815	2.781	5.205	3.167	41
4	4	19	8	7	4	12	6	76	62	118	84	232	181	42
2	2	19	15	13	7	8	6	85	43	127	73	459	388	43
7	7	86	66	17	15	43	19	740	476	893	583	1.220	907	44
2	2	26	19	8	5	12	7	340	227	388	260	462	322	45
20	20	129	90	6	5	188	124	2.048	1.188	2.391	1.427	2.475	1.510	46
3	3	51	40	11	4	29	14	839	425	933	486	1.190	741	47
79	72	379	311	105	82	478	294	3.807	2.269	4.848	3.018	5.037	3.206	48
7	7	48	35	18	12	78	54	743	516	894	624	1.043	773	49
1	1	38	28	13	8	14	6	188	127	254	170	758	619	50
28	28	158	119	46	38	67	33	1.593	1.070	1.892	1.288	2.005	1.486	51
—	—	40	28	14	9	16	8	257	181	327	226	625	498	52
1	1	28	17	15	5	14	9	237	171	295	203	437	343	53
55	54	464	336	91	70	392	266	2.777	2.054	3.779	2.780	4.653	3.636	54
3	3	38	29	9	3	11	7	249	173	310	215	529	412	55
6	6	67	58	17	11	31	23	250	231	371	329	948	837	56
1	1	34	32	16	16	15	10	149	101	215	160	472	394	57
7	5	71	57	21	15	56	31	1.009	501	1.164	609	1.394	836	58
55	53	366	252	94	58	360	200	3.045	1.961	3.920	2.524	4.572	3.174	59
3	3	69	46	20	13	39	24	673	456	804	542	1.038	764	60
4	4	33	31	4	4	26	15	295	188	362	242	505	379	61
61	59	301	258	93	70	219	157	2.734	1.541	3.408	2.085	3.585	2.261	62
5	5	87	77	16	12	38	15	232	208	378	317	902	793	63

Segue: Tav. 7 — Popolazione residente attiva, per sesso: addetta al ramo dell'agricoltura,

N. d'or- dine	COMUNI	ADDETTI ALL'AGRICOLTURA, CACCIA E PESCA											
		Indipendenti				Coadiuvanti di indipendenti		Dipendenti				TOTALE	
		conduttori non coltivatori e altri amministratori		conduttori coltivatori e altri lavoratori in proprio		MF	M	dirigenti e impiegati		altri			
		MF	M	MF	M			MF	M	MF	M	MF	M
64	Castiglione d'Adda	8	8	54	54	39	38	4	4	360	359	465	463
65	Castiraga Vidardo	6	4	7	7	2	2	5	5	141	136	161	154
66	Cavacurta	7	7	12	11	9	8	6	6	214	209	248	241
67	Cavenago d'Adda	8	8	74	74	37	37	6	6	318	317	443	442
68	Cavenago di Brianza	—	—	186	186	18	18	—	—	—	—	204	204
69	Ceriano Laghetto	—	—	237	43	7	2	1	1	5	4	250	50
70	Cernusco sul Naviglio	3	3	374	362	156	127	2	2	70	68	605	562
71	Cerro al Lambro	12	12	12	12	20	19	6	6	215	209	265	258
72	Cerro Maggiore	1	1	246	222	70	37	1	1	4	4	322	265
73	Cervignano d'Adda	8	8	6	6	14	13	—	—	136	134	164	161
74	Cesano Boscone	2	2	22	22	27	21	1	1	78	71	130	117
75	Cesano Maderno	—	—	138	135	19	17	—	—	21	21	178	173
76	Cesate	—	—	117	112	10	9	—	—	4	4	131	125
77	Cinisello Balsamo	4	4	166	146	21	20	3	2	49	45	243	217
78	Cisliano	5	5	105	104	53	42	7	7	271	251	441	409
79	Codogno	24	23	62	60	64	62	17	17	465	460	632	622
80	Cogliate	1	1	320	106	34	3	—	—	17	17	372	127
81	Cologno Monzese	—	—	119	117	42	32	3	2	76	73	240	224
82	Colturano	6	6	6	6	9	9	—	—	144	132	165	153
83	Comazzo	12	12	26	26	25	25	1	1	260	252	324	316
84	Concorezzo	2	2	215	215	19	19	—	—	5	5	241	241
85	Corbetta	1	1	567	537	173	139	5	4	71	70	817	751
86	Cormano	2	2	68	64	45	37	3	2	63	43	181	148
87	Cornaredo	—	—	301	267	38	34	4	4	78	77	421	382
88	Cornate d'Adda	1	—	537	537	89	89	—	—	4	4	631	630
89	Cornegliano Laudense	—	—	18	18	24	22	1	1	115	115	158	156
90	Corno Giòvine	8	8	68	65	54	41	3	3	172	171	305	288
91	Cornovèchio	3	3	23	22	32	19	2	2	141	130	201	176
92	Correzzana	—	—	78	78	18	18	—	—	1	1	97	97
93	Còrsico	8	8	12	11	9	9	6	5	110	104	145	137
94	Corte Palasio	12	12	49	47	58	49	4	4	350	339	473	451
95	Crespiatica	16	16	73	72	40	38	2	2	145	143	276	271
96	Cuggiono	1	1	263	263	61	60	3	3	56	56	384	383
97	Cusago	6	5	61	61	53	49	6	6	215	200	341	321
98	Cusano Milanino	—	—	34	34	5	4	1	1	9	8	49	47
99	Dèzio	3	2	295	289	18	18	1	1	13	13	330	323
100	Dresano	2	2	10	10	12	12	—	—	72	71	96	95
101	Fombio	1	1	19	19	24	24	5	5	187	185	236	234
102	Gaggiano	23	22	35	35	58	52	16	16	662	600	794	725
103	Galgagnano	7	6	2	2	4	3	5	5	159	157	177	173
104	Garbagnate Milanese	—	—	172	143	48	31	1	1	9	8	230	183
105	Gessate	—	—	229	229	55	54	—	—	19	19	303	302
106	Giussano	2	2	293	289	18	17	—	—	8	8	321	316
107	Gorgonzola	7	7	212	211	38	30	—	—	98	97	405	395
108	Graffignana	5	5	102	102	59	59	4	4	357	356	527	526
109	Grezzago	—	—	113	113	58	58	—	—	—	—	171	171
110	Guardamiglio	2	1	108	106	75	61	—	—	197	178	382	344
111	Gudo Visconti	4	4	19	18	16	10	5	5	129	115	173	152
112	Inveruno	1	1	349	346	49	46	—	—	26	25	425	418
113	Inzago	—	—	332	328	125	121	4	4	22	22	483	475
114	Lacchiarella	15	15	60	56	52	49	17	16	476	452	620	588
115	Lainate	2	2	204	196	41	36	2	1	61	59	310	294
116	Lazzate	—	—	49	49	2	2	—	—	3	3	54	54
117	Legnano	2	—	145	141	19	15	1	1	28	28	195	185
118	Lentate sul Sèveso	—	—	279	227	23	21	—	—	20	20	322	268
119	Lesmo	—	—	163	157	25	25	—	—	7	6	195	188
120	Limbate	—	—	134	92	22	13	2	2	28	27	186	134
121	Liscate	11	11	16	16	6	6	6	6	284	258	323	297
122	Lissone	1	1	193	191	24	23	—	—	6	6	224	221
123	Livraga	18	18	75	75	37	37	10	9	392	378	532	517
124	Locate di Triulzi	12	10	21	19	37	23	7	7	333	307	410	366
125	Lodi	49	46	156	151	174	144	29	29	865	859	1.273	1.229
126	Lodi Vecchio	17	17	20	20	20	20	10	10	351	347	418	414

caccia e pesca e ad altri rami di attività economica, secondo la condizione sociale

ADDETTI AD ALTRI RAMI DI ATTIVITÀ ECONOMICA												TOTALE POPOLAZIONE RESIDENTE ATTIVA		N. d'ordine
Indipendenti				Coadiuvanti di indipendenti		Dipendenti				TOTALE				
amministratori e liberi professionisti		lavoratori in proprio				dirigenti e impiegati		altri						
MF	M	MF	M	MF	M	MF	M	MF	M	MF	M	MF	M	
21	18	166	131	39	32	81	46	1.154	851	1.461	1.078	1.926	1.541	64
3	3	24	18	13	10	17	7	144	88	201	126	362	280	65
6	6	40	28	12	10	23	16	160	117	241	177	489	418	66
12	11	102	76	22	16	51	33	468	372	655	508	1.098	950	67
11	11	68	43	20	9	57	32	890	490	1.046	585	1.250	789	68
1	1	57	31	10	2	80	52	829	599	977	685	1.227	735	69
50	47	318	231	67	47	351	182	2.923	1.911	3.709	2.418	4.314	2.980	70
1	1	25	19	5	5	23	10	299	214	353	249	618	507	71
39	36	259	217	58	35	232	139	3.796	2.175	4.384	2.602	4.706	2.867	72
2	1	33	31	14	13	13	9	186	157	248	211	412	372	73
8	6	65	57	23	16	111	62	905	596	1.112	737	1.242	854	74
99	92	1.461	1.379	647	601	573	322	4.435	2.896	7.215	5.290	7.393	5.463	75
3	2	68	52	12	9	88	66	1.306	724	1.477	853	1.608	978	76
58	52	399	306	109	76	704	358	6.027	4.152	7.297	4.944	7.540	5.161	77
5	5	78	57	23	11	31	18	259	171	396	262	837	671	78
117	109	600	448	127	86	638	393	2.630	1.888	4.112	2.924	4.744	3.546	79
8	8	71	56	16	6	79	56	1.350	1.019	1.524	1.145	1.896	1.272	80
24	21	238	183	71	34	185	106	3.258	2.252	3.776	2.596	4.016	2.820	81
—	—	19	17	6	6	12	7	275	228	312	258	477	411	82
2	2	41	28	9	9	22	6	200	112	274	157	598	473	83
70	67	267	206	106	80	245	150	2.614	1.665	3.302	2.168	3.543	2.409	84
49	46	352	261	105	73	177	113	2.740	1.862	3.423	2.355	4.240	3.106	85
16	14	212	174	34	20	293	162	2.368	1.488	2.923	1.858	3.104	2.006	86
12	12	167	131	36	15	146	67	2.739	1.825	3.100	2.050	3.521	2.432	87
15	15	182	129	31	17	73	42	1.696	1.225	1.997	1.428	2.628	2.058	88
3	3	26	21	10	7	11	8	222	159	272	198	430	354	89
8	8	60	53	17	13	40	21	247	175	372	270	677	558	90
2	2	10	7	5	2	3	1	35	20	55	32	256	208	91
—	—	8	6	2	2	10	6	234	125	254	139	351	236	92
34	30	308	252	111	52	497	291	3.809	2.504	4.759	3.129	4.904	3.266	93
5	5	66	38	31	19	19	8	267	165	388	235	861	686	94
10	10	46	37	18	14	17	10	193	138	284	209	560	480	95
23	23	206	167	31	23	177	96	1.703	963	2.140	1.272	2.524	1.655	96
1	1	30	17	11	7	14	10	250	162	306	197	647	518	97
84	79	319	253	76	37	708	453	2.966	1.927	4.153	2.749	4.202	2.796	98
111	106	864	714	210	175	783	437	5.990	3.549	7.958	4.981	8.288	5.304	99
1	1	15	9	5	2	9	4	179	133	209	149	305	244	100
8	8	72	54	15	15	27	18	500	358	622	453	858	687	101
20	20	146	113	58	33	103	53	1.182	785	1.509	1.004	2.303	1.729	102
—	—	11	6	2	2	5	4	47	25	65	37	242	210	103
12	8	153	122	57	25	424	117	2.007	1.316	2.653	1.588	2.883	1.771	104
10	10	118	82	27	17	65	34	830	527	1.050	670	1.353	972	105
63	60	729	676	383	343	250	142	3.446	1.972	4.871	3.193	5.192	3.509	106
52	46	287	217	70	51	297	179	2.302	1.559	3.008	2.052	3.413	2.447	107
8	8	76	63	23	22	26	15	182	151	315	259	842	785	108
—	—	10	8	2	1	14	9	245	141	271	159	442	330	109
29	28	120	92	34	23	42	27	405	345	630	515	1.012	859	110
—	—	25	20	12	6	11	6	71	46	119	78	292	230	111
28	26	206	147	58	33	147	85	2.119	1.147	2.558	1.438	2.983	1.856	112
24	23	170	123	62	47	126	69	2.008	1.340	2.390	1.602	2.873	2.077	113
27	26	216	152	76	29	75	41	1.446	973	1.840	1.221	2.460	1.809	114
22	18	178	145	46	23	159	94	2.778	1.694	3.183	1.974	3.493	2.268	115
10	10	100	90	46	28	38	26	1.051	714	1.245	868	1.299	922	116
398	374	1.393	1.069	429	228	3.091	2.225	14.205	7.825	19.516	11.721	19.711	11.906	117
27	26	462	407	104	86	225	130	2.817	1.850	3.635	2.499	3.957	2.767	118
10	10	118	92	22	17	118	62	1.095	678	1.363	859	1.558	1.047	119
26	22	234	166	64	38	275	179	3.076	2.025	3.675	2.430	3.861	2.564	120
3	3	25	20	11	4	13	7	252	155	304	189	627	486	121
195	187	1.765	1.630	816	744	536	304	5.186	3.120	8.498	5.985	8.722	6.206	122
16	14	138	109	46	30	66	38	556	388	822	579	1.354	1.096	123
13	12	144	110	52	24	98	66	1.539	1.092	1.846	1.304	2.256	1.670	124
347	323	1.637	1.256	375	216	2.658	1.599	8.827	5.920	13.844	9.314	15.117	10.543	125
11	10	133	102	35	29	63	37	1.115	808	1.357	986	1.775	1.400	126

Segue: TAV. 7 — Popolazione residente attiva, per sesso: addetta al ramo dell'agricoltura,

N. d'or- dine	COMUNI	ADDETTI ALL'AGRICOLTURA, CACCIA E PESCA											
		Indipendenti				Coadiuvanti di indipendenti		Dipendenti				TOTALE	
		conduttori non coltivatori e altri amministratori		conduttori coltivatori e altri lavoratori in proprio		MF	M	dirigenti e impiegati		altri		MF	M
		MF	M	MF	M			MF	M	MF	M		
127	Maccastorna	—	—	15	15	17	17	1	1	91	89	124	122
128	Machèrio	—	—	44	44	3	3	1	1	12	12	60	60
129	Magenta	4	3	305	299	92	70	3	3	114	113	518	488
130	Magnago	—	—	233	231	12	12	—	—	5	5	250	248
131	Mairago	16	14	36	35	49	43	2	2	310	309	413	403
132	Maleo	26	25	70	68	52	46	11	11	546	542	705	692
133	Marcallo con Casone	1	1	231	228	36	36	1	1	4	4	273	270
134	Marudo	4	4	10	10	12	12	—	—	149	147	175	173
135	Masate	—	—	151	151	49	49	—	—	2	2	202	202
136	Massalengo	11	11	4	4	8	8	4	4	230	228	257	255
137	Meda	—	—	86	85	21	15	2	2	7	7	116	109
138	Mediglia	30	30	35	34	56	56	9	9	626	592	756	721
139	Melegnano	4	4	13	13	8	8	6	6	118	111	149	142
140	Meleti	5	5	49	48	32	32	1	—	157	157	244	242
141	Melzo	6	6	57	56	42	41	4	4	171	171	280	278
142	Merlino	12	12	12	12	9	9	7	7	251	247	291	287
143	Mèsero	—	—	125	125	18	18	—	—	15	15	158	158
144	Mezzago	9	2	211	203	42	42	1	1	6	6	269	254
145	Milano	261	222	937	903	589	420	131	106	1.892	1.791	3.810	3.442
146	Misinto	—	—	68	60	9	6	1	1	16	14	94	81
147	Montanaso Lombardo	8	8	14	14	18	17	6	6	233	223	279	268
148	Monza	7	5	474	445	58	54	7	7	92	91	638	602
149	Morimondo	5	4	60	60	59	56	4	4	393	390	521	514
150	Motta Visconti	4	3	130	128	66	56	2	2	369	365	571	554
151	Muggiò	—	—	192	135	10	8	1	1	4	4	207	148
152	Mulazzano	9	9	72	72	59	55	1	1	396	393	537	530
153	Nerviano	1	—	389	375	51	51	1	1	8	8	450	435
154	Nosate	—	—	28	28	9	8	—	—	9	9	46	45
155	Nova Milanese	—	—	141	134	13	7	—	—	18	18	172	159
156	Novate Milanese	1	1	82	76	15	11	2	2	30	19	130	109
157	Noviglio	14	14	7	7	16	16	11	11	374	326	422	374
158	Opera	5	5	19	19	18	11	5	5	249	184	296	224
159	Orio Litta	4	3	63	63	29	28	4	4	152	151	252	249
160	Ornago	1	1	236	235	44	43	1	1	4	4	286	284
161	Ospedaletto Lodigiano	7	7	30	29	10	10	6	6	231	230	284	282
162	Ossago Lodigiano	16	16	19	19	18	16	10	10	327	316	390	377
163	Ossona	—	—	188	188	29	29	2	2	7	7	226	226
164	Òzzero	13	13	28	25	84	62	2	2	250	234	377	336
165	Paderno Dugnano	2	2	271	256	42	36	1	1	45	42	361	337
166	Pantigliate	3	3	10	10	7	6	4	4	161	133	185	156
167	Parabiago	5	5	300	298	34	31	—	—	24	24	363	358
168	Paullo	11	11	20	19	22	21	8	8	249	240	310	299
169	Pero	1	1	57	48	46	29	1	1	74	68	179	147
170	Peschiera Borromeo	15	15	48	48	97	71	12	12	615	528	787	674
171	Pessano con Bornago	—	—	215	212	50	49	1	1	8	8	274	270
172	Pieve Emanuele	10	10	5	5	14	14	7	7	302	251	338	287
173	Pieve Fissiraga	11	11	13	13	24	24	3	3	358	353	409	404
174	Pioltello	10	10	54	53	49	46	5	5	280	270	398	384
175	Pogliano Milanese	1	1	95	95	13	11	—	—	14	14	123	121
176	Pozzo d'Adda	—	—	181	180	57	56	—	—	5	5	243	241
177	Pozzuolo Martesana	7	6	268	261	114	113	2	2	122	121	513	503
178	Pregnana Milanese	—	—	127	127	21	20	—	—	12	12	160	159
179	Renate Veduggio	1	1	181	181	33	33	—	—	3	3	218	218
180	Rescaldina	—	—	140	86	8	4	1	—	9	9	158	99
181	Rho	7	4	454	349	72	58	3	3	122	117	658	531
182	Robecchetto con Induno	2	2	192	192	33	32	1	1	50	50	278	277
183	Robecco sul Naviglio	12	9	348	332	177	142	—	—	172	166	709	649
184	Ròdano	18	18	20	20	38	37	1	1	350	330	427	406
185	Roncello	1	1	124	123	33	33	—	—	12	12	170	169
186	Ronco Briantino	—	—	103	102	19	19	—	—	—	—	122	121
187	Rosate	21	20	37	37	45	34	6	6	419	388	528	485
188	Rozzano	10	10	4	4	7	7	12	12	281	267	314	300
189	Salerano sul Lambro	4	4	17	17	17	17	2	2	120	119	160	159

caccia e pesca e ad altri rami di attività economica, secondo la condizione sociale

ADDETTI AD ALTRI RAMI DI ATTIVITÀ ECONOMICA												T O T A L E		N. d'or- dine
Indipendenti				Coadiuvanti di indipendenti		Dipendenti				T O T A L E		POPOLAZIONE RESIDENTE ATTIVA		
amministratori e liberi professionisti		lavoratori in proprio				dirigenti e impiegati		altri		MF	M	MF	M	
MF	M	MF	M	MF	M	MF	M	MF	M	MF	M	MF	M	
—	—	11	2	3	1	4	3	14	9	32	15	156	137	127
27	22	171	147	69	53	113	70	1.452	919	1.832	1.211	1.892	1.271	123
96	85	626	473	190	103	715	405	5.325	3.259	6.952	4.325	7.470	4.813	129
63	62	169	141	42	34	168	111	3.008	1.644	3.450	1.992	3.700	2.240	130
13	13	38	33	31	21	22	11	249	181	353	259	766	662	131
18	18	143	94	18	9	102	61	708	502	989	684	1.694	1.376	132
10	10	125	97	26	19	41	21	1.292	755	1.494	902	1.767	1.172	133
3	3	28	24	10	10	9	5	71	61	121	103	296	276	134
6	5	28	25	21	13	22	9	376	255	453	307	655	509	135
1	1	67	55	22	15	24	11	284	199	398	281	655	536	136
99	96	927	825	339	306	365	205	3.384	2.160	5.114	3.592	5.230	3.701	137
6	6	55	47	14	12	31	17	712	489	818	571	1.574	1.292	138
64	63	515	407	134	87	505	289	3.889	2.709	5.107	3.555	5.256	3.697	139
1	1	30	20	10	5	14	10	53	46	108	82	352	324	140
54	51	340	273	93	67	478	267	2.655	1.881	3.620	2.539	3.900	2.817	141
1	1	21	16	6	5	14	10	141	82	183	114	474	401	142
5	3	43	37	9	7	32	14	806	467	895	528	1.053	686	143
1	1	60	49	5	1	23	12	729	504	818	567	1.087	821	144
32.368	30.016	62.539	49.324	16.134	8.308	164.007	106.413	326.866	206.786	601.914	400.847	605.724	404.289	145
8	8	41	38	8	3	38	22	556	412	651	483	745	564	146
1	1	20	17	7	3	13	9	205	144	246	174	525	442	147
909	855	2.810	2.147	868	517	6.094	3.753	23.652	14.489	34.333	21.761	34.971	22.363	148
2	1	45	35	11	10	20	9	171	96	249	151	770	665	149
21	20	222	164	43	26	58	38	753	581	1.097	829	1.668	1.383	150
40	38	284	235	68	52	110	62	2.059	1.425	2.561	1.812	2.768	1.960	151
6	5	98	75	29	20	47	23	712	557	892	680	1.429	1.210	152
59	56	346	258	126	79	265	167	3.864	2.319	4.660	2.879	5.110	3.314	153
—	—	11	10	3	2	10	4	285	166	309	182	355	227	154
11	8	187	152	26	18	175	103	2.278	1.516	2.677	1.797	2.849	1.956	155
27	23	228	181	77	50	334	216	2.866	1.798	3.532	2.268	3.662	2.377	156
1	1	21	15	15	12	10	5	75	49	122	82	544	456	157
5	5	55	44	19	11	45	26	955	659	1.079	745	1.375	969	158
13	13	80	52	27	14	34	26	295	209	449	314	701	563	159
2	2	58	52	14	14	27	10	614	380	715	458	1.001	742	160
11.	11	57	48	6	6	37	25	250	184	361	274	645	556	161
3	3	61	46	14	10	17	7	176	125	271	191	661	568	162
11	10	54	46	8	5	43	24	1.014	526	1.130	611	1.356	837	163
10	9	34	20	16	6	17	10	274	136	351	181	728	517	164
55	54	500	436	163	119	509	295	5.410	3.566	6.637	4.470	6.998	4.807	165
2	2	54	44	8	6	15	6	295	209	374	267	559	423	166
140	132	638	555	195	131	500	292	5.319	3.126	6.792	4.236	7.155	4.594	167
11	10	157	124	65	39	84	41	982	711	1.299	925	1.609	1.224	168
9	8	83	65	25	16	39	23	1.011	683	1.167	800	1.346	947	169
5	5	92	75	27	16	40	26	917	609	1.081	731	1.868	1.405	170
10	10	65	50	16	10	47	19	1.072	663	1.210	752	1.484	1.022	171
1	1	21	18	7	2	23	16	281	195	333	232	671	519	172
1	1	24	23	6	6	16	8	110	67	157	105	566	509	173
31	28	193	148	57	39	135	79	2.105	1.459	2.521	1.753	2.919	2.137	174
14	13	79	53	33	24	92	57	1.167	721	1.385	868	1.508	989	175
6	6	52	35	7	4	29	12	433	232	527	289	770	530	176
13	13	128	106	30	25	75	36	1.166	795	1.412	975	1.925	1.478	177
6	6	49	37	16	11	62	44	977	624	1.110	722	1.270	881	178
30	29	183	157	59	51	104	67	1.435	844	1.811	1.148	2.029	1.366	179
41	38	174	135	41	24	174	95	3.079	1.814	3.509	2.106	3.667	2.205	180
103	95	798	610	206	118	1.252	790	8.887	5.810	11.246	7.423	11.904	7.954	181
12	12	88	75	13	8	33	18	899	515	1.045	628	1.323	905	182
22	20	129	87	33	19	53	32	1.022	567	1.259	725	1.968	1.374	183
—	—	17	13	11	6	13	7	205	129	246	155	673	561	184
—	—	43	43	4	3	9	4	357	227	413	277	583	446	185
4	4	50	31	11	9	21	10	560	370	646	424	768	545	186
12	12	122	91	50	27	60	29	697	529	941	688	1.469	1.173	187
5	5	61	47	21	9	59	36	1.072	630	1.218	727	1.532	1.027	188
8	8	32	21	9	8	19	9	302	230	370	276	530	435	189

Segue: TAV. 7 — Popolazione residente attiva, per sesso: addetta al ramo dell'agricoltura,

N. d'or- dine	COMUNI	ADDETTI ALL' AGRICOLTURA, CACCIA E PESCA											
		Indipendenti				Coadiuvanti di indipendenti		Dipendenti				TOTALE	
		conduttori non coltivatori e altri amministratori		conduttori coltivatori e altri lavoratori in proprio				dirigenti e impiegati		altri			
		MF	M	MF	M	MF	M	MF	M	MF	M	MF	M
190	San Colombano al Lambro . . .	7	4	426	422	178	167	7	7	328	324	946	924
191	San Donato Milanese	10	10	32	32	25	16	11	11	414	336	492	405
192	San Fiorano	8	7	31	29	35	22	8	7	223	220	305	285
193	San Giòrgio su Legnano	—	—	43	42	3	3	—	—	3	3	49	48
194	San Giuliano Milanese	22	22	61	58	100	76	15	14	869	744	1.067	914
195	San Martino in Strada	19	18	18	18	26	26	9	9	347	343	410	414
196	San Rocco al Porto	11	11	103	99	88	81	5	5	299	270	506	466
197	Sant'Angelo Lodigiano	15	15	123	119	78	60	7	7	463	452	686	653
198	Santo Stefano Lodigiano	8	7	93	90	75	69	—	—	201	200	377	366
199	Santo Stefano Ticino	—	—	148	146	35	32	—	—	4	4	187	182
200	San Vittore Olona	1	1	44	44	6	6	—	—	6	6	57	57
201	San Zenone al Lambro	9	9	17	17	23	23	9	9	183	183	241	241
202	Secugnago	5	5	23	23	23	23	3	3	182	182	236	236
203	Sedriano	—	—	256	246	39	35	1	1	20	20	316	302
204	Segrate	8	7	46	46	48	45	9	9	267	258	378	365
205	Senago	—	—	108	104	17	14	3	3	38	36	166	157
206	Senna Lodigiana	16	16	104	100	76	74	9	9	553	528	758	727
207	Seregno	—	—	246	242	25	22	—	—	23	23	294	287
208	Sesto San Giovanni	1	1	46	46	11	11	3	3	60	58	121	119
209	Settala	27	27	28	28	39	34	24	24	460	442	578	555
210	Sèttimo Milanese	5	5	203	176	134	70	4	4	141	132	487	387
211	Sèveso	—	—	85	82	24	22	2	1	11	11	122	116
212	Solaro	1	1	268	90	62	11	—	—	6	6	337	108
213	Somàglia	19	17	58	55	47	38	5	5	549	542	678	657
214	Sòrdio	4	4	2	2	—	—	7	6	78	69	91	81
215	Sovico	—	—	32	32	2	2	—	—	1	1	35	35
216	Sulbiate	3	3	168	165	19	19	—	—	4	4	194	191
217	Terranuova dei Passerini	11	10	12	12	18	18	2	2	344	343	387	385
218	Trezzano Rosa	—	—	179	179	76	76	—	—	—	—	255	255
219	Trezzano sul Naviglio	15	15	5	5	14	14	3	3	242	226	279	263
220	Trezzo sull'Adda	1	1	330	330	64	63	1	1	7	7	403	402
221	Tribiano	8	8	8	8	23	23	8	8	192	184	239	231
222	Triùggio	—	—	253	251	17	17	1	1	13	13	284	282
223	Truccazzano	15	15	254	243	173	170	7	7	362	359	811	794
224	Turano Lodigiano	11	10	24	22	28	25	13	13	456	453	532	523
225	Turbigo	—	—	76	69	23	8	—	—	15	15	114	92
226	Usmate Velate	—	—	371	367	34	34	—	—	4	4	409	405
227	Valera Fratta	2	2	31	31	20	20	1	1	185	175	239	229
228	Vanzago	—	—	160	150	20	14	—	—	13	13	193	177
229	Vàprio d'Adda	1	1	201	201	38	38	—	—	5	4	245	244
230	Varedo	1	1	88	79	3	2	1	1	4	1	97	84
231	Vedano al Lambro	—	—	51	49	4	3	—	—	14	13	69	65
232	Verano Brianza	1	1	57	53	2	2	2	2	5	5	67	63
233	Vermezzo	8	8	17	17	15	10	2	2	126	122	168	159
234	Vernate	15	13	84	81	59	39	4	4	397	317	559	454
235	Vignate	3	3	33	32	36	36	4	4	196	193	272	268
236	Villanova del Sillaro	16	16	18	18	23	23	9	9	454	454	520	520
237	Villasanta	—	—	99	93	10	10	1	1	7	7	117	111
238	Villavesco	15	15	24	24	54	53	7	7	353	352	453	451
239	Vimercate	5	5	729	727	89	88	2	2	16	16	841	838
240	Vimodrone	3	3	105	99	32	25	2	2	46	43	188	172
241	Vittuone	—	—	140	140	27	24	—	—	19	19	186	183
242	Vizzolo Predabissi	5	5	7	7	12	12	7	7	121	120	152	151
243	Zelo Buon Pèrsico	18	18	42	42	40	40	2	2	334	333	436	435
244	Zelo Surrigone	3	3	11	11	24	21	1	1	81	75	120	111
245	Zibido San Giacomo	18	18	30	30	56	46	18	18	491	453	613	565
	Provincia	1.623	1.512	31.638	29.833	10.104	8.714	957	916	38.506	36.689	82.828	77.664

caccia e pesca e ad altri rami di attività economica, secondo la condizione sociale

ADDETTI AD ALTRI RAMI DI ATTIVITÀ ECONOMICA												T O T A L E		N. d'or- dine
Indipendenti				Coadiuvanti di indipendenti		Dipendenti				T O T A L E		POPOLAZIONE RESIDENTE ATTIVA		
amministratori e liberi professionisti		lavoratori in proprio				dirigenti e impiegati		altri		T O T A L E		POPOLAZIONE RESIDENTE ATTIVA		
MF	M	MF	M	MF	M	MF	M	MF	M	MF	M	MF	M	
31	27	405	342	100	76	173	110	1.190	893	1.899	1.448	2.845	2.372	190
5	4	44	36	19	13	32	17	783	517	883	587	1.375	992	191
2	2	43	34	18	11	50	31	300	198	413	276	718	561	192
22	22	123	90	48	20	145	107	2.125	1.250	2.463	1.489	2.512	1.537	193
22	21	181	142	51	28	160	69	2.539	1.774	2.953	2.034	4.020	2.948	194
7	7	84	69	32	22	26	12	468	371	617	481	1.036	895	195
13	13	112	85	26	19	67	39	851	681	1.069	837	1.575	1.303	196
76	73	917	831	188	161	268	157	1.758	1.241	3.207	2.463	3.893	3.116	197
15	14	86	66	23	19	56	38	441	330	621	467	998	833	198
13	13	35	25	11	6	35	20	753	450	847	514	1.034	696	199
39	39	165	140	69	54	224	130	1.713	935	2.210	1.298	2.267	1.355	200
1	1	33	24	11	7	21	9	318	235	384	276	625	517	201
7	7	57	47	24	12	49	30	367	305	504	401	740	637	202
14	13	143	116	30	18	87	45	1.734	1.124	2.008	1.316	2.324	1.618	203
3	3	99	82	41	27	126	98	1.077	764	1.346	974	1.724	1.339	204
25	22	174	135	45	23	141	96	2.103	1.476	2.488	1.752	2.654	1.909	205
7	6	100	80	29	22	48	36	404	320	588	464	1.346	1.191	206
228	219	1.840	1.650	584	450	1.103	647	6.419	3.786	10.124	6.752	10.418	7.039	207
209	183	1.446	1.090	456	250	4.000	2.495	15.421	11.084	21.532	15.102	21.653	15.221	208
1	1	58	43	34	15	39	19	491	305	623	383	1.201	938	209
12	12	171	140	53	28	73	36	1.623	1.064	1.932	1.280	2.419	1.667	210
78	77	541	489	235	205	405	243	2.912	1.919	4.171	2.933	4.293	3.049	211
5	5	64	43	7	5	76	45	1.188	828	1.290	926	1.627	1.034	212
6	6	104	74	22	20	43	29	392	312	567	441	1.245	1.098	213
1	1	5	3	3	2	6	4	82	54	97	64	188	145	214
36	33	132	111	48	36	126	79	1.624	982	1.966	1.241	2.001	1.276	215
2	2	65	50	8	5	43	14	691	452	809	523	1.003	714	216
1	1	22	11	8	7	17	9	227	151	275	179	662	564	217
6	6	34	28	6	4	16	9	309	178	371	225	626	480	218
2	2	28	20	11	7	34	15	373	237	448	281	727	544	219
21	21	327	253	78	50	272	166	2.794	1.831	3.487	2.321	3.890	2.723	220
1	1	24	17	10	4	7	6	114	74	156	102	395	333	221
23	20	140	124	54	38	163	93	1.916	1.070	2.296	1.345	2.580	1.627	222
13	13	106	82	25	7	52	23	739	493	935	618	1.746	1.412	223
4	4	62	40	19	11	37	19	265	174	387	248	919	771	224
79	76	248	199	72	41	157	115	1.686	1.015	2.242	1.446	2.356	1.538	225
19	19	136	120	30	23	94	48	1.673	1.135	1.952	1.345	2.361	1.750	226
—	—	26	21	3	3	8	4	80	52	117	80	356	309	227
8	8	51	40	15	7	96	65	1.540	918	1.710	1.038	1.903	1.215	228
18	16	176	130	42	20	222	126	1.893	1.160	2.351	1.452	2.596	1.696	229
21	19	379	358	193	171	104	95	1.461	979	2.218	1.622	2.315	1.706	230
13	12	86	66	22	13	103	71	1.113	712	1.337	874	1.406	939	231
22	20	147	122	55	40	101	56	1.574	919	1.899	1.157	1.966	1.220	232
—	—	24	20	9	6	19	11	206	136	258	173	426	332	233
8	7	62	46	14	6	24	19	374	285	482	363	1.041	817	234
7	6	53	42	13	6	61	32	543	338	677	424	949	692	235
1	1	52	48	13	12	26	14	128	118	220	193	740	713	236
66	65	275	226	134	107	268	177	2.494	1.528	3.237	2.108	3.354	2.214	237
5	5	74	52	21	15	64	44	575	430	789	546	1.192	997	238
58	52	402	327	104	73	560	308	4.001	2.550	5.125	3.310	5.966	4.148	239
8	7	168	144	57	32	82	41	1.527	1.038	1.842	1.262	2.030	1.434	240
20	20	86	70	16	13	94	63	1.358	776	1.574	941	1.760	1.124	241
1	1	12	10	2	—	12	5	207	151	234	167	386	318	242
15	14	71	48	32	18	38	23	517	347	673	450	1.109	885	243
—	—	18	14	6	4	15	6	82	57	121	81	241	192	244
2	2	62	47	28	21	38	16	619	422	749	508	1.362	1.073	245
39.263	36.496	109.683	87.426	30.461	18.486	210.575	134.468	710.857	452.974	1.100.839	729.799	1.183.667	807.463	

TAV. 8 — Famiglie residenti : in totale ; col capo famiglia addetto al ramo dell'agricoltura,

N. d'or- dine	COMUNI	TOTALE		FAMIGLIE CON CAPI FAMIGLIA ADDETTI ALL'AGRICOLTURA, CACCIA									
		FAMIGLIE RESIDENTI		Indipendenti				Coadiuvanti di indipendenti		Dipendenti			
		N	componenti	conduttori non coltivatori e altri amministratori		conduttori coltivatori e altri lavoratori in proprio		famiglie	componenti	dirigenti e impiegati		altri	
				famiglie	componenti	famiglie	componenti			famiglie	componenti	famiglie	componenti
1	Abbadia Cerreto	91	418	6	31	4	27	—	—	1	2	56	268
2	Abbiategrasso	5.314	16.862	—	68	243	1.006	14	48	3	7	374	1.369
3	Agrate Brianza	1.401	6.180	—	—	331	1.753	—	—	2	6	21	79
4	Aicùrzio	408	1.750	1	1	114	627	—	—	1	15	—	—
5	Albairate	701	2.556	3	15	115	516	14	54	4	10	147	555
6	Albate	972	3.783	—	—	65	303	—	—	2	8	—	—
7	Arconate	1.264	5.071	—	—	224	979	—	—	—	—	10	47
8	Arcore	1.597	6.033	—	—	155	678	—	—	3	12	17	66
9	Arese	689	2.424	—	—	138	570	—	—	1	2	10	34
10	Arluno	1.830	6.263	1	5	281	1.146	1	3	—	—	15	55
11	Assago	344	1.295	6	34	12	76	—	—	3	10	113	461
12	Barèggio	1.414	5.297	1	2	251	1.216	—	—	3	13	22	81
13	Barlassina	847	3.140	—	—	18	81	—	—	—	—	4	19
14	Basiano	245	1.154	—	—	121	601	5	29	1	2	3	11
15	Basiglio	201	843	1	9	2	13	—	—	7	37	109	448
16	Bellinzago Lombardo	433	1.765	1	4	106	589	—	—	—	—	26	98
17	Bellarco	903	3.616	8	25	211	1.004	—	—	—	—	3	12
18	Bellusèggio	1.215	4.840	—	—	177	816	—	—	—	—	1	1
19	Bernate Ticino	532	2.104	—	—	132	802	1	1	1	6	31	125
20	Bertònico	487	2.212	18	102	23	141	—	—	4	21	242	1.201
21	Besana in Brianza	2.543	10.288	—	—	498	2.496	—	—	—	—	8	28
22	Besate	490	1.752	1	8	55	236	1	3	4	17	156	599
23	Biasono	1.291	5.290	—	—	105	540	—	—	1	2	4	15
24	Binasco	999	3.268	—	—	12	50	—	—	1	7	65	269
25	Boffalora d'Adda	217	950	—	—	30	157	—	—	4	16	94	451
26	Boffalora sopra Ticino	855	2.825	—	—	116	427	—	—	1	3	44	149
27	Bollate	3.400	11.905	1	3	240	1.051	3	14	3	13	57	197
28	Borghetto Lodigiano	1.239	4.710	19	101	107	495	—	—	17	74	359	1.548
29	Borgo San Giovanni	276	1.204	12	64	7	42	1	1	5	26	148	705
30	Bovisio-Masciago	1.940	7.108	1	2	60	299	1	3	1	3	6	25
31	Brèmbio	849	3.449	18	91	33	155	—	—	16	77	243	1.154
32	Bresso	1.357	4.541	—	—	54	172	—	—	—	—	—	—
33	Briosco	838	3.513	—	—	148	723	—	—	1	3	3	13
34	Brughèrio	2.947	11.680	3	17	184	923	2	13	1	2	7	21
35	Bubbiano	144	565	4	11	24	108	2	10	—	—	40	184
36	Buccinasco	496	1.815	10	71	11	60	—	—	10	34	187	720
37	Burago di Molgora	364	1.514	4	16	131	605	—	—	—	—	1	1
38	Buscate	794	3.024	1	6	128	538	1	6	1	5	19	80
39	Busnago	529	2.041	—	—	167	775	—	—	—	—	—	—
40	Bussero	523	2.235	2	11	150	705	—	—	1	3	22	102
41	Busto Garolfo	2.381	9.654	1	4	324	1.570	—	—	1	4	11	39
42	Calvignasco	140	478	2	10	12	49	—	—	—	—	50	194
43	Camairago	256	1.138	8	42	21	97	1	2	7	33	164	773
44	Cambiarada	691	2.779	1	2	233	1.054	—	—	—	—	5	20
45	Camparada	247	1.022	—	—	49	249	—	—	—	—	1	5
46	Canegrate	1.316	4.614	—	—	68	232	—	—	—	—	6	19
47	Caponago	499	2.259	—	—	191	1.031	—	—	—	—	—	—
48	Carate Brianza	2.716	10.492	—	—	148	740	1	10	2	13	7	21
49	Carnate	576	2.253	—	—	106	551	—	—	1	4	4	14
50	Carpiano	402	1.682	11	66	12	62	—	—	—	—	253	1.124
51	Carugate	1.117	4.714	1	7	148	811	1	5	—	—	11	55
52	Casaletto Lodigiano	346	1.493	6	39	9	49	—	—	6	24	144	705
53	Casalmaiocco	237	981	3	14	15	86	1	3	4	14	58	270
54	Casalpusterlengo	3.023	11.477	24	112	74	347	9	30	23	115	390	1.854
55	Casale	281	1.035	3	13	14	82	—	—	1	2	114	422
56	Caselle Landi	636	2.623	5	11	158	775	14	45	2	12	114	463
57	Caselle Lurani	243	1.172	9	45	17	88	—	—	2	11	119	599
58	Casorezzo	654	2.394	1	3	151	633	—	—	2	12	25	93
59	Cassano d'Adda	2.806	9.904	3	15	443	1.913	3	10	1	2	25	116
60	Cassina de' Pecchi	571	2.244	1	7	53	302	—	—	2	17	80	332
61	Cassinetta di Lugagnano	237	1.056	1	5	70	296	—	—	—	—	28	99
62	Càstano Primo	2.098	7.104	1	6	132	574	—	—	—	—	20	54
63	Castelnuovo Bocca d'Adda	662	2.432	15	59	147	626	1	5	1	5	139	526

caccia e pesca e ad altri rami di attività economica, per condizione sociale del capo famiglia

E PESCA		FAMIGLIE CON CAPI FAMIGLIA ADDETTI AD ALTRI RAMI DI ATTIVITÀ ECONOMICA												N. d'or- dine
TOTALE		Indipendenti				Coadiuvanti di indipendenti		Dipendenti				TOTALE		
		amministratori e liberi professionisti		lavoratori in proprio				dirigenti e impiegati		altri				
famiglie	componenti	famiglie	componenti	famiglie	componenti	famiglie	componenti	famiglie	componenti	famiglie	componenti	famiglie	componenti	
67	328	—	—	7	23	—	—	1	2	—	—	8	25	1
646	2.498	175	631	711	2.458	10	32	371	1.161	2.209	7.218	3.476	11.500	2
354	1.838	17	82	118	534	2	6	34	102	623	2.561	794	3.283	3
116	648	3	12	28	129	—	—	11	39	170	662	212	842	4
283	1.150	13	49	66	247	6	19	23	64	223	787	331	1.166	5
67	311	20	112	103	429	2	13	34	106	504	1.912	663	2.572	6
234	1.026	22	96	74	324	3	12	35	115	689	2.772	823	3.319	7
175	756	25	101	130	546	—	—	127	445	917	3.449	1.199	4.541	8
149	606	1	3	49	184	1	3	26	79	359	1.249	436	1.518	9
298	1.209	13	44	128	482	4	16	60	199	986	3.456	1.191	4.197	10
134	581	—	—	18	68	—	—	1	3	164	561	183	632	11
277	1.312	9	33	130	516	—	—	42	133	674	2.356	855	3.038	12
22	100	15	75	131	529	1	3	67	246	448	1.677	662	2.530	13
130	643	—	—	13	61	—	—	2	7	73	311	88	379	14
119	507	1	5	9	44	—	—	3	11	51	188	64	248	15
133	691	5	19	38	170	—	—	14	45	188	679	245	913	16
222	1.041	4	19	93	368	—	—	29	104	472	1.812	598	2.303	17
178	817	14	57	113	493	1	6	33	115	612	2.460	773	3.131	18
215	934	4	13	34	132	—	—	7	20	189	730	234	895	19
287	1.465	3	11	36	149	—	—	9	25	77	327	125	512	20
506	2.524	53	235	257	1.083	1	7	133	493	1.078	4.373	1.522	6.191	21
217	863	7	31	49	164	1	3	10	34	111	382	178	614	22
110	557	11	49	113	445	1	3	37	137	754	3.099	916	3.733	23
78	326	23	90	120	431	9	35	53	202	482	1.608	687	2.366	24
128	624	2	11	27	110	—	—	5	18	34	125	68	264	25
161	570	18	61	76	281	2	7	23	49	389	1.328	508	1.726	26
304	1.278	34	117	220	829	2	8	258	900	1.908	6.777	2.422	8.631	27
502	2.218	10	33	153	602	3	8	35	102	290	1.085	491	1.830	28
173	838	—	—	16	71	—	—	4	10	48	188	68	269	29
69	332	34	129	498	1.958	4	17	87	274	818	2.920	1.441	5.298	30
309	1.477	6	20	83	321	—	—	18	63	296	1.157	403	1.561	31
54	172	24	96	99	350	3	15	136	484	774	2.671	1.036	3.616	32
152	739	10	46	65	281	—	—	21	67	401	1.672	497	2.066	33
197	976	25	106	226	951	7	27	103	371	1.801	7.154	2.162	8.609	34
70	313	4	21	7	21	—	—	6	21	36	128	53	191	35
218	885	—	—	21	65	3	12	6	20	195	683	225	780	36
136	622	4	20	27	109	—	—	5	16	158	626	194	771	37
150	635	11	43	90	367	1	5	24	85	329	1.283	455	1.733	38
167	775	3	12	43	185	—	—	10	22	215	779	271	998	39
175	911	3	8	34	131	3	14	22	67	217	844	279	1.064	40
337	1.617	38	190	143	645	1	4	82	261	1.426	5.787	1.690	6.837	41
64	253	—	—	8	23	—	—	4	14	28	102	40	139	42
201	947	1	7	11	54	1	6	6	15	19	68	38	150	43
239	1.076	6	20	61	262	—	—	18	55	249	965	334	1.302	44
50	254	1	4	18	72	2	8	3	8	120	468	144	560	45
74	301	17	66	85	307	1	5	64	224	857	3.112	1.024	3.714	46
191	1.031	3	12	35	148	—	—	12	31	180	715	230	906	47
158	784	67	287	268	1.084	—	—	185	683	1.370	5.377	1.890	7.431	48
111	569	6	29	34	154	3	13	40	121	294	1.089	377	1.406	49
276	1.252	—	—	24	95	—	—	7	19	62	219	93	333	50
161	878	28	138	109	481	5	19	19	67	597	2.477	758	3.182	51
165	817	—	—	26	111	—	—	10	29	88	345	124	435	52
81	387	—	—	16	71	—	—	9	25	107	434	132	530	53
520	2.458	49	177	330	1.276	12	46	217	791	1.317	5.125	1.925	7.415	54
132	624	2	4	25	98	—	—	4	10	73	274	104	381	55
293	1.306	6	30	45	168	—	—	16	54	112	516	179	768	56
147	743	1	3	26	133	1	5	6	18	46	212	80	371	57
179	741	5	17	47	174	—	—	20	68	312	1.164	384	1.423	58
475	2.056	48	205	256	906	5	15	155	495	1.257	4.543	1.721	6.164	59
136	658	2	11	48	198	2	8	16	59	253	966	321	1.242	60
99	400	4	17	28	110	—	—	4	7	102	377	138	511	61
153	634	54	235	231	896	3	15	110	367	1.038	3.669	1.436	5.182	62
303	1.221	4	12	74	300	1	4	19	51	101	415	199	782	63

Segue: TAV. 8 — Famiglie residenti: in totale; col capo famiglia addetto al ramo dell'agricoltura,

N. d'ordine	COMUNI	TOTALE FAMIGLIE RESIDENTI		FAMIGLIE CON CAPI FAMIGLIA ADDETTI ALL'AGRICOLTURA, CACCIA									
				Indipendenti				Coadiuvanti di indipendenti		Dipendenti			
		conduttori non coltivatori e altri amministratori		conduttori coltivatori e altri lavoratori in proprio				dirigenti e impiegati		altri			
		famiglie	componenti	famiglie	componenti							famiglie	componenti
64	Castiglione d'Adda	1.189	4.739	8	34	48	252	1	1	4	17	238	1.109
65	Castiraga Vidardo	194	828	6	33	4	13	—	—	5	20	86	418
66	Cavacurta	326	1.325	7	31	11	43	—	—	6	28	130	601
67	Cavenago d'Adda	642	2.672	7	29	65	324	1	3	6	19	202	922
68	Cavenago di Brianza	633	2.321	—	—	164	688	—	—	—	—	—	—
69	Ceriano Laghetto	611	2.227	—	—	55	204	—	—	1	4	3	7
70	Cernusco sul Naviglio	2.328	9.023	3	12	326	1.659	5	21	2	8	42	183
71	Cerro al Lambro	334	1.449	9	36	10	57	1	5	6	27	117	586
72	Cerro Maggiore	2.291	8.482	—	—	213	1.024	1	2	1	3	3	6
73	Cervignano d'Adda	247	1.037	7	33	5	27	—	—	—	—	74	349
74	Cesano Boscone	628	2.136	2	8	21	97	2	8	1	2	54	227
75	Cesano Maderno	4.277	16.736	—	—	103	481	—	—	—	—	13	47
76	Cesate	807	3.039	—	—	106	479	—	—	—	—	4	14
77	Cinisello Balsamo	4.450	15.309	4	14	143	543	—	—	3	13	29	150
78	Cislano	487	1.938	5	26	99	445	—	—	7	30	158	647
79	Codogno	3.270	11.693	21	85	59	326	2	7	12	60	276	1.258
80	Cogliate	982	3.756	1	2	128	503	—	—	—	—	11	48
81	Cologno Monzese	2.320	8.570	—	—	105	459	—	—	2	6	54	212
82	Colturano	256	1.063	5	26	4	26	—	—	—	—	70	318
83	Comazzo	312	1.369	11	46	23	137	—	—	—	—	162	741
84	Comorezzo	1.815	7.541	2	14	187	998	—	—	—	—	5	15
85	Corbetta	2.382	8.761	1	6	443	2.036	5	28	4	12	43	153
86	Cormano	1.775	5.996	2	8	65	279	6	25	2	7	34	143
87	Cornaredo	1.977	7.054	—	—	267	1.071	2	8	4	14	51	211
88	Cornate d'Adda	1.593	6.181	1	1	491	2.187	3	18	—	—	4	22
89	Cornegiano Laudense	238	1.064	—	—	18	130	—	—	1	7	71	345
90	Corno Giovine	430	1.693	8	39	62	280	2	5	3	8	110	504
91	Cornovècchio	142	566	3	12	21	105	—	—	2	8	77	307
92	Correzzana	167	740	—	—	65	323	—	—	—	—	—	—
93	Còrsico	2.827	9.042	8	44	11	57	1	3	4	16	84	328
94	Corte Palasio	434	1.889	12	63	45	224	1	4	4	22	185	829
95	Crespiatica	350	1.457	15	74	62	297	—	—	—	—	88	399
96	Cuggiono	1.457	5.224	1	8	234	1.060	—	—	2	4	33	122
97	Cusago	335	1.328	6	25	55	275	6	21	6	25	116	486
98	Cusano Milanino	2.459	8.596	—	—	32	125	—	—	1	3	4	12
99	Dèzio	4.688	16.500	3	6	246	1.082	—	—	1	3	9	16
100	Dresano	166	675	2	7	10	59	3	9	—	—	34	164
101	Fòmbio	504	2.085	1	5	19	106	2	9	4	23	108	527
102	Gaggiano	1.277	4.734	23	99	34	169	13	47	16	62	388	1.651
103	Galgagnano	114	576	6	36	2	14	—	—	5	22	83	431
104	Garbagnate Milanese	1.514	5.352	—	—	142	625	1	2	1	2	4	13
105	Gessate	685	2.761	—	—	193	969	—	—	—	—	12	51
106	Giussano	2.602	11.219	2	10	234	1.237	1	3	—	—	5	18
107	Gorgonzola	2.040	7.348	7	44	190	924	1	7	—	—	62	253
108	Graffignana	598	2.345	5	26	97	432	—	—	4	17	226	984
109	Grezzago	203	972	—	—	95	529	1	2	—	—	—	—
110	Guardamiglio	635	2.662	2	9	93	444	1	7	—	—	128	543
111	Gudo Visconti	154	614	4	22	15	65	—	—	5	22	71	302
112	Inveruno	1.412	5.620	1	9	320	1.536	—	—	—	—	15	71
113	Inzago	1.434	6.110	—	—	285	1.526	9	30	4	23	16	64
114	Lacchiarella	1.388	4.905	15	76	49	209	8	31	15	65	294	1.246
115	Lainate	1.841	6.746	2	7	182	841	—	—	1	8	45	178
116	Lazrate	715	2.816	—	—	46	188	—	—	—	—	2	14
117	Legnano	11.421	37.524	1	1	130	597	—	—	1	4	17	61
118	Lentate sul Sèveso	2.281	8.493	—	—	209	933	1	4	—	—	17	63
119	Lesmo	794	3.184	—	—	150	766	1	5	—	—	4	25
120	Limbate	2.040	7.516	—	—	92	429	—	—	1	4	19	70
121	Liscate	319	1.365	1	52	16	81	—	—	2	5	156	696
122	Lissone	4.814	18.852	9	5	153	733	—	—	—	—	5	24
123	Livraga	804	3.226	14	60	59	276	3	13	9	40	244	1.071
124	Locate di Triulzi	1.299	4.628	12	58	19	98	1	4	7	29	215	905
125	Lodi	10.155	34.368	43	177	136	675	20	76	23	100	526	2.407
126	Lodi Vecchio	1.021	4.085	17	90	18	83	—	—	8	40	202	960

caccia e pesca e ad altri rami di attività economica, per condizione sociale del capo famiglia

E PESCA		FAMIGLIE CON CAPI FAMIGLIA ADDETTI AD ALTRI RAMI DI ATTIVITÀ ECONOMICA												N. d'or- dine
TOTALE		Indipendenti				Coadiuvanti di indipendenti		Dipendenti				TOTALE		
		amministratori e liberi professionisti		lavoratori in proprio				dirigenti e impiegati		altri				
famiglie	componenti	famiglie	componenti	famiglie	componenti	famiglie	componenti	famiglie	componenti	famiglie	componenti	famiglie	componenti	
299	1.413	16	83	121	497	2	7	36	109	484	1.967	659	2.663	64
101	484	2	11	16	82	—	—	5	18	49	188	72	299	65
154	703	4	15	24	103	1	3	11	25	66	285	106	431	66
281	1.297	10	50	68	289	—	—	27	102	185	716	290	1.157	67
164	688	10	43	42	166	1	5	16	58	293	1.040	362	1.312	68
59	215	1	1	36	121	—	—	31	110	408	1.533	476	1.765	69
378	1.883	39	161	224	910	3	9	129	458	1.114	4.220	1.509	5.758	70
143	711	1	2	18	84	—	—	11	32	126	525	156	643	71
218	1.035	32	133	199	766	3	10	90	313	1.366	5.089	1.090	6.311	72
86	409	2	8	29	123	—	—	4	11	84	341	119	483	73
80	342	6	27	49	200	—	—	42	121	348	1.189	445	1.537	74
116	528	84	344	1.095	4.640	10	30	260	866	1.876	7.341	3.325	13.221	75
110	493	2	12	38	171	1	3	41	130	468	1.716	550	2.032	76
179	720	46	188	283	1.056	5	17	247	822	2.929	10.345	3.510	12.428	77
269	1.148	3	14	52	232	—	—	14	39	93	341	162	626	78
370	1.736	94	372	471	1.733	3	12	299	1.032	1.180	4.389	2.047	7.538	79
140	553	6	26	47	200	—	—	44	169	635	2.490	732	2.885	80
161	677	16	82	171	647	—	—	76	252	1.522	5.683	1.785	6.664	81
79	370	—	—	17	68	—	—	7	21	112	462	136	551	82
196	924	2	11	24	93	1	5	6	18	54	199	87	326	83
194	1.027	65	300	180	756	14	61	94	368	933	3.849	1.286	5.334	84
496	2.235	44	149	252	954	2	8	80	241	1.008	3.505	1.386	4.857	85
109	462	12	45	166	631	—	—	124	386	1.075	3.634	1.377	4.696	86
324	1.304	11	50	123	479	2	7	53	185	1.065	3.958	1.274	4.679	87
499	2.228	13	49	127	469	—	—	33	107	686	2.584	859	3.209	88
90	482	2	6	20	89	—	—	6	18	77	303	105	416	89
185	836	7	38	45	177	—	—	16	50	94	362	162	627	90
103	432	1	3	8	28	—	—	3	4	8	29	20	64	91
65	323	—	—	6	29	—	—	5	21	59	248	70	298	92
108	448	28	92	243	859	17	55	225	752	1.774	5.723	2.287	7.481	93
247	1.142	5	20	38	155	3	12	6	17	97	409	149	613	94
165	770	8	41	35	155	—	—	10	29	62	230	115	455	95
270	1.194	19	70	143	548	—	—	60	207	593	2.173	815	2.998	96
189	832	—	—	17	75	—	—	3	9	91	318	111	402	97
37	140	67	270	251	949	4	17	355	1.228	1.312	4.676	1.989	7.140	98
259	1.107	94	426	622	2.355	11	30	330	1.121	2.428	8.640	3.485	12.572	99
49	239	1	4	10	31	1	4	2	8	84	340	98	387	100
134	670	7	32	52	189	2	7	14	36	188	779	283	1.043	101
474	2.028	15	66	111	426	—	—	38	115	463	1.630	627	2.237	102
96	503	—	—	4	22	—	—	2	3	8	31	14	56	103
148	642	9	32	123	485	2	11	87	284	883	3.172	1.104	3.984	104
210	1.020	8	25	75	277	2	5	24	78	251	963	360	1.348	105
242	1.268	56	270	460	2.156	16	58	103	353	1.057	4.364	1.692	7.201	106
260	1.228	41	162	207	778	3	12	140	483	972	3.526	1.363	4.961	107
332	1.459	5	25	62	249	—	—	15	42	92	362	174	678	108
96	531	—	—	7	37	—	—	7	16	66	266	80	319	109
224	1.003	23	144	80	358	2	8	16	60	190	824	316	1.394	110
95	411	—	—	19	72	—	—	3	12	21	77	43	161	111
336	1.616	22	85	133	543	7	27	54	206	616	2.416	832	3.277	112
314	1.643	19	98	112	483	5	20	50	189	681	2.921	867	3.711	113
381	1.627	23	86	141	472	2	8	25	78	555	1.903	746	2.547	114
230	1.034	16	65	125	504	3	14	65	209	1.058	3.893	1.267	4.685	115
48	202	9	54	72	313	—	—	20	75	387	1.531	488	1.973	116
149	663	326	1.307	1.066	3.795	30	113	1.667	5.696	6.040	20.423	9.129	31.334	117
227	1.000	23	95	339	1.297	6	29	92	325	1.131	4.251	1.591	5.997	118
155	796	9	44	83	368	—	—	41	166	363	1.321	496	1.899	119
112	503	18	84	145	538	4	17	126	446	1.247	4.704	1.540	5.789	120
183	834	2	8	17	68	—	—	3	12	74	297	96	385	121
159	762	165	669	1.298	5.643	22	94	229	819	1.905	7.167	3.619	14.392	122
329	1.460	10	44	93	424	2	5	19	65	187	733	311	1.271	123
254	1.094	12	49	111	431	1	3	55	172	708	2.454	887	3.109	124
748	3.435	292	1.085	1.252	4.365	39	139	1.133	3.821	3.998	14.198	6.714	23.608	125
245	1.173	8	27	105	461	2	8	29	103	438	1.722	582	2.321	126

Segue: TAV. 8 — Famiglie residenti: in totale; col capo famiglia addetto al ramo dell'agricoltura,

N. d'or- dine	COMUNI	TOTALE		FAMIGLIE CON CAPI FAMIGLIA ADDETTI ALL'AGRICOLTURA, CACCIA									
		FAMIGLIE RESIDENTI		Indipendenti				Coadiuvanti di indipendenti		Dipendenti			
		N	componenti	conduttori non coltivatori e altri amministratori		conduttori coltivatori e altri lavoratori in proprio		famiglie	componenti	dirigenti e impiegati		altri	
				famiglie	componenti	famiglie	componenti			famiglie	componenti	famiglie	componenti
127	Maccastorna	97	365	—	—	13	57	6	27	1	5	57	219
128	Machèrio	1.023	4.003	—	—	36	157	—	—	1	5	5	20
129	Magenta	4.510	15.425	4	10	267	1.110	4	13	3	11	77	294
130	Magnago	1.905	7.064	—	—	222	958	—	—	—	—	5	23
131	Mairago	418	1.891	12	74	33	176	4	10	1	4	172	840
132	Maleo	1.050	4.005	24	128	62	291	4	16	10	46	302	1.375
133	Marcallo con Casone	929	3.489	1	7	185	870	—	—	1	4	3	10
134	Marudo	175	790	4	24	10	55	—	—	—	—	83	406
135	Masate	340	1.396	—	—	134	606	—	—	—	—	2	10
136	Massalengo	378	1.557	10	40	3	11	—	—	3	16	138	607
137	Meda	2.873	11.487	—	—	77	388	1	4	2	7	6	38
138	Mediglia	869	3.566	29	141	32	190	—	—	8	34	367	1.594
139	Melegnano	3.318	11.004	4	14	8	40	—	—	6	25	84	333
140	Meleti	235	961	5	20	46	206	1	2	—	—	83	394
141	Melzo	2.478	8.587	5	28	50	269	—	—	3	12	96	400
142	Merlino	256	1.129	10	49	8	38	1	3	5	23	156	736
143	Mèsero	522	2.103	—	—	114	527	—	—	—	—	8	35
144	Mezzago	593	2.453	8	33	197	943	—	—	—	—	5	24
145	Milano	405.097	1.251.659	226	1.001	847	3.602	24	94	87	293	1.298	5.371
146	Misinto	443	1.766	—	—	67	317	1	3	1	3	9	42
147	Montanaso Lombardo	236	1.053	8	45	13	72	—	—	6	25	121	544
148	Monza	21.430	71.614	6	26	424	1.819	2	6	5	17	70	298
149	Morimondo	414	1.754	5	24	56	263	8	31	4	12	221	1.006
150	Motta Visconti	1.185	3.879	4	11	122	459	7	30	2	7	276	964
151	Muggiò	1.532	5.839	—	—	132	567	—	—	1	3	2	6
152	Mulazzano	813	3.366	7	45	63	325	—	—	—	—	241	1.080
153	Nerviano	2.574	9.933	—	—	348	1.644	—	—	1	4	4	12
154	Nosate	171	629	—	—	28	139	—	—	—	—	7	21
155	Nova Milanese	1.565	5.757	—	—	126	582	—	—	—	—	12	52
156	Novate Milanese	2.150	7.055	1	5	73	292	—	—	2	8	19	65
157	Noviglio	272	1.187	14	76	7	32	—	—	10	47	178	802
158	Òpera	695	2.524	4	13	17	83	—	—	5	21	132	554
159	Òrio Litta	454	1.678	4	17	55	230	2	5	4	14	102	441
160	Ornago	496	2.149	1	4	211	1.070	—	—	1	4	2	7
161	Ospedaletto Lodigiano	426	1.638	6	32	26	114	—	—	5	28	143	609
162	Ossago Lodigiano	380	1.638	14	76	15	79	1	4	8	41	175	840
163	Ossona	641	2.517	—	—	168	780	—	—	1	4	4	14
164	Òzzero	366	1.352	13	49	27	124	20	79	1	3	153	608
165	Paderno Dugnano	3.918	14.189	2	6	241	1.100	1	5	1	2	26	122
166	Pantigliate	301	1.187	3	17	10	43	4	18	2	6	75	343
167	Parabiago	4.007	14.565	5	15	265	1.153	1	4	—	—	16	74
168	Paullo	871	3.247	11	55	18	103	—	—	6	29	159	687
169	Pero	754	2.611	1	5	48	209	—	—	1	5	43	180
170	Peschiera Borromeo	963	3.756	12	62	45	282	3	10	12	50	322	1.384
171	Pessano con Bornago	683	3.028	—	—	185	1.061	3	9	1	5	7	32
172	Pieve Emanuele	376	1.450	10	51	5	34	—	—	7	30	172	726
173	Pieve Fissiraga	300	1.364	11	56	13	76	2	7	3	19	196	922
174	Pioltello	1.729	6.388	9	55	45	206	4	18	5	25	176	728
175	Pogliano Milanese	791	3.126	1	4	79	374	—	—	—	—	8	25
176	Pozzo d'Adda	391	1.590	—	—	155	745	—	—	—	—	3	12
177	Pozzuolo Martesana	1.080	4.123	6	23	244	1.145	1	3	2	7	69	286
178	Pregnana Milanese	604	2.435	—	—	101	481	—	—	—	—	10	42
179	Renate Veduggio	1.045	4.214	1	5	148	760	1	3	—	—	2	11
180	Rescaldina	1.813	6.531	—	—	88	350	—	—	—	—	7	31
181	Rho	6.951	24.255	7	24	345	1.421	—	—	3	11	72	305
182	Robecchetto con Induno	750	2.724	2	13	171	715	—	—	1	4	46	195
183	Robecco sul Naviglio	1.050	4.009	12	45	305	1.326	8	29	—	—	95	361
184	Ròdano	327	1.459	18	97	19	122	3	11	—	—	170	768
185	Roncello	287	1.192	1	4	107	523	—	—	—	—	8	33
186	Ronco Briantino	395	1.686	—	—	85	450	—	—	—	—	—	—
187	Rosate	869	3.243	21	90	36	185	2	6	3	12	229	978
188	Rozzano	814	2.697	9	43	2	15	—	—	11	40	203	842
189	Salerano sul Lambro	326	1.312	4	18	13	56	2	7	1	2	75	330

caccia e pesca e ad altri rami di attività economica, per condizione sociale del capo famiglia

E PESCA		FAMIGLIE CON CAPI FAMIGLIA ADDETTI AD ALTRI RAMI DI ATTIVITÀ ECONOMICA												N. d'ordine
T O T A L E		I n d i p e n d e n t i				C o a d i u v a n t i d i i n d i p e n d e n t i		D i p e n d e n t i				T O T A L E		
		a m m i n i s t r a t o r i e l i b e r i p r o f e s s i o n i s t i		l a v o r a t o r i i n p r o p r i o				d i r i g e n t i e i m p i e g a t i		a l t r i				
famiglie	componenti	famiglie	componenti	famiglie	componenti	famiglie	componenti	famiglie	componenti	famiglie	componenti	famiglie	componenti	
77	308	—	—	4	14	—	—	1	2	6	24	11	40	127
42	182	23	81	125	566	1	5	51	196	559	2.196	759	3.044	128
355	1.438	80	324	453	1.656	20	78	316	1.053	2.210	7.924	3.079	11.035	129
227	981	52	200	123	492	2	9	73	259	1.071	4.102	1.326	5.062	130
222	1.104	11	74	31	130	2	7	9	26	87	370	140	607	131
402	1.856	14	54	100	319	1	2	43	160	283	1.090	441	1.625	132
190	891	8	32	82	330	2	6	15	45	427	1.532	534	1.945	133
97	485	3	10	19	84	—	—	4	20	26	102	52	216	134
136	616	3	27	24	115	—	—	9	34	127	454	163	630	135
154	674	1	8	46	198	—	—	8	20	124	497	179	723	136
86	437	87	383	667	2.875	14	72	148	541	1.246	4.875	2.162	8.746	137
436	1.959	3	10	43	190	—	—	15	39	257	984	318	1.223	138
102	412	55	230	388	1.399	10	32	235	778	1.811	6.220	2.499	8.659	139
135	622	1	4	17	68	—	—	9	35	23	91	50	198	140
154	709	42	160	274	1.018	4	9	196	632	1.218	4.406	1.734	6.225	141
180	849	1	8	15	61	—	—	8	19	33	134	57	222	142
122	562	3	15	36	152	1	3	8	17	253	1.029	301	1.216	143
210	1.000	—	—	44	182	—	—	9	29	271	1.086	324	1.297	144
2.482	10.361	26.775	96.802	50.195	166.583	1.237	4.284	86.704	274.901	151.651	474.343	316.562	1.016.913	145
78	365	7	29	28	110	—	—	13	46	222	878	270	1.063	146
148	686	1	8	12	62	—	—	8	24	56	240	77	334	147
507	2.166	760	3.113	2.156	7.857	78	297	2.799	9.702	10.248	35.480	16.041	56.449	148
294	1.336	1	6	29	109	2	10	7	19	42	158	81	302	149
411	1.471	20	71	160	575	1	6	24	72	335	1.152	540	1.876	150
135	576	38	151	212	842	2	5	45	172	837	3.206	1.134	4.376	151
311	1.450	5	21	75	313	—	—	19	60	301	1.252	400	1.646	152
353	1.680	53	212	232	1.005	1	3	126	447	1.393	5.265	1.805	6.932	153
35	160	—	—	7	24	—	—	4	11	110	403	121	438	154
138	634	8	35	135	497	—	—	71	246	968	3.581	1.182	4.359	155
95	370	22	96	176	661	3	11	150	501	1.305	4.406	1.656	5.675	156
209	957	—	—	11	44	2	7	5	12	18	67	36	130	157
158	671	2	10	44	159	1	4	22	60	379	1.353	448	1.586	158
167	707	12	50	51	193	3	8	18	47	113	453	197	751	159
215	1.085	—	—	43	179	1	7	7	25	162	599	213	810	160
180	783	8	32	42	155	—	—	17	52	95	377	102	616	161
213	1.040	3	15	49	185	—	—	6	19	70	269	128	488	162
173	798	7	41	39	152	—	—	19	52	298	1.142	363	1.387	163
214	863	7	29	21	76	—	—	6	13	80	277	114	395	164
271	1.235	45	199	377	1.528	12	42	203	683	2.284	8.222	2.921	10.674	165
94	427	2	7	44	174	3	9	3	10	122	466	174	666	166
287	1.246	125	509	520	2.042	12	46	220	755	2.040	7.549	2.917	10.901	167
194	874	9	42	126	447	5	14	36	113	396	1.483	572	2.099	168
93	399	8	24	61	216	2	4	22	63	464	1.624	557	1.931	169
394	1.788	5	25	63	243	2	8	23	67	343	1.182	436	1.625	170
196	1.107	8	37	44	181	1	2	13	42	325	1.290	391	1.652	171
194	841	1	7	15	60	—	—	13	36	122	421	151	524	172
225	1.080	—	—	19	84	—	—	5	13	29	128	53	225	173
239	1.092	22	99	145	567	7	33	56	188	905	3.358	1.135	4.245	174
88	403	12	56	48	231	2	11	37	145	451	1.806	550	2.249	175
158	757	5	16	33	134	—	—	8	25	114	406	160	581	176
322	1.464	10	36	91	383	1	5	25	75	449	1.697	576	2.196	177
111	523	4	23	34	147	—	—	24	84	333	1.293	395	1.647	178
152	779	25	115	123	509	3	11	52	184	450	1.734	653	2.553	179
95	381	33	124	120	499	4	21	76	252	1.224	4.497	1.457	5.393	180
427	1.761	83	316	575	2.220	12	46	579	1.936	3.770	13.607	5.019	18.125	181
220	927	9	30	66	246	—	—	13	43	290	1.038	378	1.357	182
420	1.761	15	61	84	310	2	7	28	74	338	1.277	467	1.729	183
210	998	—	—	15	56	—	—	7	16	55	213	77	285	184
116	565	—	—	29	108	—	—	3	9	102	379	134	496	185
85	450	4	13	27	116	1	3	7	43	200	777	239	952	186
291	1.271	10	36	87	320	5	22	27	84	269	1.030	398	1.492	187
225	940	4	13	41	120	—	—	30	88	393	1.256	468	1.477	188
95	413	7	26	23	104	—	—	6	17	140	572	176	719	189

Segue: TAV. 8 — Famiglie residenti: in totale; col capo famiglia addetto al ramo dell'agricoltura,

N. d'or- dine	COMUNI	TOTALE FAMIGLIE RESIDENTI		FAMIGLIE CON CAPI FAMIGLIA ADDETTI ALL'AGRICOLTURA, CACCLA									
				Indipendenti				Coadiuvanti di indipendenti		Dipendenti			
		conduttori non coltivatori e altri amministratori		conduttori coltivatori e altri lavoratori in proprio				dirigenti e impiegati		altri			
		famiglie	componenti	famiglie	componenti							famiglie	componenti
190	San Colombano al Lambro	1.960	7.033	6	20	365	1.535	—	—	5	20	223	910
191	San Donato Milanese	702	2.658	9	44	29	133	—	—	7	26	223	996
192	San Fiorano	385	1.628	7	39	30	139	—	—	6	22	107	555
193	San Giorgio su Legnano	1.271	4.776	—	—	38	175	—	—	—	—	—	—
194	San Giuliano Milanese	2.117	8.144	22	118	59	334	—	—	14	51	488	2.200
195	San Martino in Strada	626	2.541	19	82	18	85	—	—	9	40	204	959
196	San Rocco al Porto	976	3.883	10	43	93	413	15	63	4	14	161	728
197	Sant'Angelo Lodigiano	2.626	10.420	14	68	105	478	1	3	6	27	274	1.203
198	Santo Stefano Lodigiano	653	2.470	6	25	77	313	11	42	—	—	120	530
199	Santo Stefano Ticino	527	2.048	—	—	127	612	—	—	—	—	4	12
200	San Vittore Olona	1.255	4.473	1	4	40	205	—	—	—	—	2	11
201	San Zenone al Lambro	350	1.452	9	39	15	81	3	10	6	35	101	462
202	Secugnago	446	1.784	4	16	18	103	—	—	3	18	101	486
203	Sedriano	1.334	4.644	—	—	236	1.016	—	—	1	2	15	59
204	Segrate	887	3.542	7	45	37	205	2	6	9	38	173	816
205	Senago	1.502	5.471	—	—	96	422	1	7	2	5	24	119
206	Senna Lodigiana	895	3.411	13	66	92	395	8	37	8	35	327	1.401
207	Seregno	6.570	23.838	—	—	214	971	4	13	—	—	17	71
208	Sesto San Giovanni	13.488	44.677	1	5	36	153	5	28	2	7	42	146
209	Settala	603	2.567	23	130	22	121	—	—	14	71	260	1.155
210	Sèttimo Milanese	1.239	4.546	4	27	167	794	—	—	4	17	89	397
211	Sèveso	2.466	9.587	—	—	72	352	1	9	—	—	6	24
212	Solaro	804	2.988	—	—	122	487	—	—	—	—	6	24
213	Somàglia	785	3.127	18	89	53	223	2	4	5	25	334	1.487
214	Sòrdio	87	391	4	25	2	5	—	—	4	22	46	212
215	Sovico	1.079	4.268	—	—	21	92	—	—	—	—	1	2
216	Sulbiate	584	2.288	3	17	143	653	1	3	—	—	3	7
217	Terranuova dei Passerini	330	1.517	8	39	11	71	1	5	1	5	201	968
218	Trezzano Rosa	313	1.370	—	—	150	779	4	11	—	—	—	—
219	Trezzano sul Naviglio	395	1.474	15	66	5	28	4	14	3	7	139	583
220	Trezzo sull'Adda	2.201	8.416	1	4	286	1.389	—	—	1	3	4	21
221	Tribiano	189	864	8	37	7	50	—	—	7	35	99	474
222	Triuggio	1.157	5.163	—	—	195	1.056	1	6	1	10	11	47
223	Truccazzano	938	3.802	14	72	235	1.081	7	28	3	13	205	929
224	Turano Lodigiano	506	2.256	11	54	20	94	3	15	11	51	238	1.153
225	Turbigo	1.373	4.640	—	—	65	271	—	—	—	—	9	26
226	Usmate Velate	1.236	5.259	—	—	330	1.616	—	—	—	—	4	16
227	Valera Fratta	214	856	2	10	30	147	—	—	1	2	104	440
228	Vanzago	1.043	3.705	—	—	140	614	—	—	—	—	10	40
229	Vàprio d'Adda	1.478	5.250	1	2	163	725	—	—	—	—	2	5
230	Varedo	1.421	5.439	1	9	67	323	—	—	1	3	2	9
231	Vedano al Lambro	773	2.921	—	—	40	182	—	—	—	—	7	27
232	Verano Brianza	932	3.921	1	4	43	230	—	—	2	11	2	10
233	Vermezzo	228	845	8	39	16	66	—	—	2	9	70	309
234	Vernate	631	2.173	14	67	75	295	4	13	3	7	238	871
235	Vignate	513	2.031	3	23	30	185	3	15	3	17	119	517
236	Villanova del Sillaro	435	1.971	14	75	16	93	—	—	8	40	249	1.226
237	Villasanta	1.827	7.101	—	—	85	412	—	—	1	5	7	34
238	Villavesco	654	2.772	15	82	20	109	3	16	6	31	208	996
239	Vimercate	3.313	12.652	5	29	644	3.117	—	—	2	12	9	32
240	Vimodrone	1.104	4.122	3	9	85	415	—	—	2	9	33	120
241	Vittuone	924	3.365	—	—	118	544	1	3	—	—	16	57
242	Vizzolo Predabissi	203	867	5	28	6	33	1	1	7	43	79	371
243	Zelo Buon Persico	657	2.586	17	94	38	200	1	4	2	7	211	928
244	Zelo Surrigone	129	507	3	10	10	60	4	16	1	4	51	204
245	Zibido San Giacomo	763	2.909	16	78	27	127	11	37	10	39	295	1.251
	Provincia	733.828	2.466.453	1.475	7.083	26.996	126.010	405	1.569	787	3.347	22.962	100.262

caccia e pesca e ad altri rami di attività economica, per condizione sociale del capo famiglia

E PESCA		FAMIGLIE CON CAPI FAMIGLIA ADDETTI AD ALTRI RAMI DI ATTIVITÀ ECONOMICA												N. d'or- dine
TOTALE		Indipendenti				Coadiuvanti di indipendenti		Dipendenti				TOTALE		
		amministratori e liberi professionisti		lavoratori in proprio		famiglie	componenti	dirigenti e impiegati		altri				
famiglie	componenti	famiglie	componenti	famiglie	componenti			famiglie	componenti	famiglie	componenti	famiglie	componenti	
599	2.485	27	100	315	1.250	1	5	80	264	460	1.693	883	3.312	190
268	1.199	4	18	36	137	2	7	12	43	291	973	345	1.178	191
150	755	2	11	29	107	—	—	16	53	103	429	150	600	192
38	175	16	69	75	310	—	—	67	229	743	2.881	901	3.489	193
583	2.703	18	73	138	531	1	3	59	229	1.141	4.115	1.357	4.951	194
250	1.166	5	20	62	260	2	5	11	28	190	728	270	1.041	195
283	1.261	10	43	72	296	3	13	26	86	341	1.363	452	1.801	196
400	1.779	65	280	712	3.044	3	16	125	427	670	2.740	1.575	6.507	197
214	910	13	62	64	264	—	—	28	102	186	719	291	1.147	198
131	624	10	41	24	86	—	—	13	34	249	936	296	1.097	199
43	220	36	155	129	509	4	14	85	300	650	2.326	904	3.304	200
134	627	1	2	19	74	1	3	7	19	129	511	157	609	201
126	623	7	33	39	151	2	11	20	63	143	576	211	834	202
252	1.077	9	35	111	400	2	4	36	98	673	2.373	831	2.910	203
228	1.110	2	5	81	323	—	—	33	109	441	1.658	557	2.095	204
123	553	19	65	125	476	3	14	75	251	940	3.414	1.162	4.220	205
448	1.934	4	19	66	253	5	18	29	99	152	577	256	966	206
235	1.055	196	864	1.441	5.991	27	103	486	1.665	2.508	9.177	4.658	17.800	207
86	339	164	569	1.072	3.847	47	177	1.917	6.328	8.385	28.188	11.585	39.109	208
319	1.477	1	1	42	190	—	—	11	31	152	587	206	809	209
264	1.235	10	37	120	421	—	—	28	94	629	2.178	787	2.730	210
79	385	65	309	393	1.698	7	27	151	467	1.202	4.609	1.818	7.110	211
128	511	4	13	38	148	—	—	29	101	509	1.894	580	2.156	212
412	1.828	5	16	76	284	—	—	17	55	182	731	280	1.086	213
56	264	1	5	4	18	—	—	2	7	22	85	29	115	214
22	94	34	151	99	427	3	10	53	186	578	2.260	767	3.034	215
150	680	2	7	41	189	—	—	10	33	253	980	306	1.209	216
222	1.088	1	3	9	38	2	8	6	21	59	249	77	319	217
154	790	6	28	24	97	—	—	5	11	55	200	90	336	218
166	698	2	10	22	74	—	—	8	26	146	501	178	611	219
292	1.417	20	73	235	949	2	10	124	439	1.126	4.286	1.507	5.757	220
121	596	—	—	16	60	—	—	5	18	29	132	50	210	221
208	1.119	15	63	91	406	—	—	52	189	532	2.290	690	2.948	222
464	2.123	11	45	70	281	1	4	15	40	256	943	353	1.313	223
283	1.367	4	13	39	186	1	3	13	47	84	326	141	575	224
74	297	69	279	181	631	2	9	89	295	671	2.350	1.012	3.564	225
334	1.632	14	78	96	383	—	—	30	95	581	2.378	721	2.934	226
137	599	—	—	22	79	—	—	2	7	17	73	41	159	227
150	654	6	19	41	164	1	3	47	150	543	1.966	638	2.302	228
166	732	12	45	119	444	1	2	99	312	765	2.774	996	3.577	229
71	344	17	64	285	1.260	27	98	69	239	673	2.467	1.071	4.128	230
47	209	11	46	55	228	2	7	41	133	412	1.620	521	2.034	231
48	255	18	86	97	407	2	7	42	169	492	2.105	651	2.774	232
105	423	—	—	19	73	—	—	8	23	70	254	97	350	233
334	1.253	7	23	44	171	1	1	15	45	158	537	225	777	234
158	757	6	26	37	152	—	—	20	65	211	785	274	1.028	235
287	1.434	1	5	41	172	—	—	7	15	52	190	101	382	236
93	451	58	264	213	958	8	31	122	462	961	3.733	1.362	5.448	237
252	1.234	4	19	54	213	2	9	37	139	230	899	327	1.279	238
660	3.190	46	188	305	1.260	3	12	220	765	1.499	5.478	2.073	7.703	239
123	553	7	26	129	533	—	—	27	79	638	2.403	801	3.041	240
135	604	18	74	65	248	1	3	53	166	492	1.799	629	2.290	241
98	476	1	4	10	44	—	—	5	16	81	303	97	367	242
269	1.233	13	44	48	171	4	12	23	74	200	770	288	1.071	243
69	294	—	—	11	49	—	—	4	15	26	98	41	162	244
359	1.532	2	7	49	164	2	9	11	28	220	758	284	966	245
52.625	238.271	32.505	120.346	84.676	302.330	1.978	7.099	107.177	344.164	305.931	1.040.126	532.267	1.814.065	

TAV. 9 — Abitazioni, altri alloggi e relativi abitanti. Abitazioni e relative stanze, per titolo di godimento

N. d'or- dine	COMUNI	ABITAZIONI OCCUPATE									ABITAZIONI NON OCCUPATE						ALTRI ALLOGGI OCCUPATI (a)		
		TOTALE				Proprietà e usufrutto			Affitto		TOTALE		Proprietà e usufrutto		Affitto		N	abitanti	
		N	stanze		abitanti	N	stanze	abitanti	N	stanze	abitanti	N	stanze	N	stanze	N			stanze
			N	adibite esclusivam. altro uso															
1	Abbadia Cerreto	91	283	12	418	3	22	17	86	255	398	6	15	1	4	4	8	—	—
2	Abbiategrasso	5.224	13.116	521	10.799	765	3.010	2.848	4.240	9.467	13.513	80	193	27	85	46	79	22	57
3	Agrate Brianza	1.399	3.693	121	6.180	662	2.043	3.207	690	1.526	2.830	25	142	16	127	7	12	—	—
4	Aicùrzi	393	1.082	43	1.750	113	405	508	266	645	1.205	17	62	11	51	6	11	—	—
5	Albairate	698	1.703	105	2.552	144	496	558	533	1.153	1.936	—	—	—	—	—	—	3	4
6	Albate	961	2.570	91	3.781	246	882	1.075	687	1.616	2.625	20	94	8	58	9	29	—	—
7	Arconate	1.256	3.611	65	5.069	590	2.038	2.512	621	1.451	2.435	11	28	5	20	6	8	—	—
8	Arcore	1.327	4.154	237	6.025	313	1.098	1.305	1.141	2.863	4.497	28	97	20	82	7	14	2	5
9	Arese	675	1.617	—	2.417	180	484	673	448	1.030	1.617	18	75	9	60	7	9	3	7
10	Arluno	1.808	4.419	31	6.263	739	2.120	2.650	935	2.019	3.235	13	55	7	40	3	4	—	—
11	Assago	324	706	21	1.284	13	84	61	306	613	1.208	6	6	1	1	5	5	3	11
12	Barèggio	1.404	3.427	121	5.294	400	1.225	1.629	962	2.103	3.548	13	44	11	40	1	1	—	—
13	Barlassina	823	2.351	219	3.092	275	1.038	1.114	492	1.167	1.798	7	25	5	22	1	1	15	48
14	Basiano	245	681	10	1.154	28	107	131	213	562	1.012	3	10	1	2	2	8	—	—
15	Basiglio	192	517	5	843	11	48	39	153	396	687	13	34	11	21	1	11	—	—
16	Bellinzago Lombardo	420	1.349	54	1.765	75	352	323	329	959	1.373	9	24	5	16	4	8	—	—
17	Bellusco	895	2.228	98	3.615	381	1.119	1.686	482	1.037	1.834	123	178	47	77	75	100	1	1
18	Bernarèggio	1.200	3.171	122	4.831	430	1.393	1.862	744	1.710	2.888	19	66	18	65	1	1	2	9
19	Bernate Ticino	523	1.475	10	2.101	234	772	1.021	275	659	1.028	10	40	3	10	6	29	3	3
20	Bertònico	477	1.387	31	2.212	5	15	18	468	1.355	2.186	11	36	1	7	10	29	—	—
21	Besana in Brianza	2.521	7.566	207	10.281	512	2.063	2.374	1.928	5.213	7.654	77	453	46	344	29	101	2	5
22	Besate	488	1.264	8	1.748	104	308	332	371	907	1.370	15	61	10	50	5	11	1	4
23	Biassono	1.285	3.685	199	5.285	603	2.007	2.720	601	1.482	2.314	9	30	5	24	4	6	1	1
24	Binasco	973	2.334	95	3.264	132	498	430	803	1.747	2.718	58	137	31	83	25	48	2	4
25	Boffalora d'Adda	216	664	27	945	22	112	92	192	547	848	14	39	1	15	13	24	1	5
26	Boffalora sopra Ticino	845	2.303	126	2.818	353	1.150	1.223	449	1.050	1.477	16	50	9	36	6	10	2	7
27	Bollate	3.318	7.816	148	11.825	687	2.157	2.559	2.482	5.277	8.787	19	71	2	39	15	22	27	80
28	Borghetto Lodigiano	1.218	3.574	45	4.710	278	1.058	1.064	922	2.450	3.596	35	105	16	48	17	41	—	—
29	Borgo San Giovanni	267	713	15	1.203	45	168	184	95	257	392	10	25	6	14	3	8	1	1
30	Bovisio-Masciago	1.870	4.984	211	6.982	660	2.283	2.680	1.068	2.328	3.799	26	56	9	33	13	19	41	126
31	Brèmbio	842	2.368	18	3.448	92	420	380	735	1.904	3.027	31	76	11	42	20	34	—	—
32	Bresso	1.286	3.142	83	4.450	218	723	796	975	2.201	3.393	17	63	8	25	7	32	29	85
33	Briosco	832	2.420	74	3.498	148	594	710	652	1.720	2.694	—	—	—	—	—	—	3	15
34	Brughèrio	2.829	7.294	93	11.638	661	2.160	2.896	2.046	4.829	8.334	36	92	15	47	18	33	19	42
35	Bubbiano	142	384	2	565	65	214	251	68	150	284	17	32	8	15	9	17	—	—
36	Buccinasco	446	915	29	1.781	3	14	9	441	886	1.766	8	17	3	3	5	14	13	34
37	Burago di Molgora	347	994	—	1.490	118	387	546	216	582	903	7	22	3	10	4	12	5	24
38	Buscate	785	2.446	83	3.004	353	1.341	1.424	383	974	1.417	30	104	20	86	9	17	5	20
39	Busnago	517	1.871	50	2.087	216	688	920	274	615	1.055	23	37	15	25	8	12	1	3
40	Bùssero	520	1.405	26	2.235	101	355	472	400	970	1.707	7	24	3	18	3	5	—	—
41	Busto Garolfo	2.354	6.655	205	9.643	721	2.666	3.209	1.540	3.746	6.134	30	114	13	66	12	31	4	11
42	Calvignasco	132	387	16	478	35	144	127	96	242	350	4	7	3	5	1	2	—	—
43	Camairago	250	750	29	1.119	10	39	37	228	654	1.032	5	15	1	5	4	10	4	19
44	Cambiago	674	1.724	65	2.773	293	845	1.348	365	839	1.376	13	32	8	25	5	7	1	6
45	Camparada	247	591	22	1.022	91	265	387	153	321	629	6	12	5	11	1	1	—	—
46	Canegrate	1.301	3.019	60	4.530	476	1.402	1.787	778	1.517	2.675	27	63	18	48	8	14	11	30
47	Caponago	494	1.356	6	2.249	108	366	504	372	964	1.708	14	63	9	43	3	5	3	10
48	Carate Brianza	2.663	7.407	209	10.448	581	2.236	2.547	1.977	4.935	7.572	34	292	20	232	11	31	12	41
49	Carnate	569	1.443	48	2.247	118	360	487	413	971	1.641	6	57	4	51	1	3	—	—
50	Carpiano	367	1.013	43	1.672	19	121	77	346	878	1.591	13	32	3	5	10	27	2	10
51	Carugate	1.087	2.892	135	4.686	286	1.002	1.399	775	1.815	3.185	16	34	10	22	0	12	8	22
52	Casaleto Lodigiano	325	874	14	1.485	32	136	148	279	690	1.294	11	26	3	6	6	18	4	8
53	Casalmajocco	231	648	26	978	38	150	154	190	493	817	10	17	5	8	5	9	1	3
54	Casalpusterlengo	2.820	8.529	139	11.384	343	1.562	1.341	2.382	6.634	9.702	62	204	26	113	31	80	22	73
55	Casarle	277	672	14	1.027	31	115	120	233	521	869	16	40	7	22	9	18	2	8
56	Caselle Landi	625	2.408	30	2.611	291	1.261	1.231	287	973	1.207	49	169	37	132	10	31	1	1
57	Caselle Lurani	243	814	50	1.172	15	99	70	225	707	1.094	2	5	2	5	—	—	—	—
58	Casorezzo	634	1.926	215	2.385	226	845	914	376	985	1.368	1	3	1	3	—	—	2	4
59	Cassano d'Adda	2.686	6.870	368	9.889	550	1.786	2.301	2.050	4.847	7.327	72	216	24	109	46	97	2	11
60	Cassina de' Pecchi	549	1.358	45	2.235	76	295	339	466	1.044	1.852	19	40	3	5	15	33	2	9
61	Cassinetta di Lugagnano	287	840	86	1.056	65	261	252	207	547	767	7	62	3	33	3	6	—	—
62	Càstano Primo	2.062	6.476	219	7.085	784	3.145	2.821	1.115	2.898	3.813	60	236	31	158	24	53	3	4
63	Castelnuovo Bocca d'Adda	661	2.962	140	2.431	340	1.713	1.256	295	1.146	1.112	26	120	20	90	5	28	1	1

(a) Grotte, baracche, cantine, magazzini, negozi, uffici, locali di scuole e caserme, archi di mura e di ponti, carrozzoni ambulanti, ecc.

Segue: Tav. 9 — Abitazioni, altri alloggi e relativi abitanti. Abitazioni e relative stanze, per titolo di godimento

N. d'ordine	COMUNI	ABITAZIONI OCCUPATE									ABITAZIONI NON OCCUPATE						ALTRI ALLOGGI OCCUPATI (a)		
		TOTALE				Proprietà e usufrutto			Affitto		TOTALE		Proprietà e usufrutto		Affitto				
		N	stanze		abitanti	N	stanze	abitanti	N	stanze	abitanti	N	stanze	N	stanze	N	stanze	N	abitanti
			N	adibite esclusivam. altro uso															
190	San Colombano al Lambro	1.909	6.504	181	7.029	812	3.203	3.113	985	2.937	3.549	135	611	109	520	23	83	1	4
191	San Donato Milanese	646	1.378	33	2.601	30	128	106	604	1.214	2.438	20	52	14	41	6	11	13	55
192	San Fiorano	384	1.370	34	1.628	44	239	168	331	1.092	1.427	12	55	9	48	3	7	—	—
193	San Giorgio su Legnano	1.262	2.968	8	4.763	405	1.169	1.576	767	1.598	2.915	18	60	9	42	9	18	7	13
194	San Giuliano Milanese	1.963	4.424	143	8.004	173	635	672	1.628	3.410	6.586	20	54	3	8	11	24	42	140
195	San Martino in Strada	626	1.632	15	2.541	71	285	242	544	1.314	2.270	10	27	6	20	4	7	—	—
196	San Rocco al Porto	946	3.219	43	3.867	333	1.340	1.302	567	1.700	2.396	36	116	30	99	6	17	4	16
197	Sant'Angelo Lodigiano	2.544	7.561	233	10.358	424	1.909	1.772	2.035	5.352	8.288	16	51	14	48	2	3	17	37
198	Santo Stefano Lodigiano	621	2.177	32	2.470	230	1.006	869	370	1.097	1.533	11	26	11	26	—	—	—	—
199	Santo Stefano Ticino	522	1.461	6	2.047	218	722	912	280	682	1.063	11	25	9	21	2	4	1	1
200	San Vittore Olona	1.226	2.915	35	4.418	320	1.031	1.287	851	1.764	2.965	28	94	9	58	17	33	20	55
201	San Zenone al Lambro	341	907	12	1.451	37	157	151	296	715	1.279	13	25	9	17	4	8	1	1
202	Secugnago	442	1.252	10	1.778	65	253	232	360	938	1.501	17	32	2	11	3	7	2	6
203	Sedriano	1.326	3.208	164	4.639	323	996	1.182	973	2.142	3.365	19	54	8	32	11	22	1	5
204	Segrate	809	1.902	145	3.363	70	321	316	703	1.471	2.897	1	1	1	1	—	—	49	179
205	Senago	1.419	3.539	55	5.370	383	1.207	1.576	983	2.174	3.633	30	140	14	107	13	23	39	101
206	Senna Lodigiana	887	2.644	24	3.411	328	1.084	1.131	520	1.452	2.181	38	114	18	57	20	57	—	—
207	Seregno	6.431	17.794	1.029	23.672	1.664	6.404	6.744	4.361	10.447	15.642	19	72	13	59	5	11	46	166
208	Sesto San Giovanni	11.843	28.294	254	42.867	1.343	4.299	5.074	10.128	23.052	36.550	78	193	27	76	42	80	796	1.780
209	Settala	578	1.431	76	2.557	52	216	239	522	1.195	2.307	10	22	3	12	6	8	6	10
210	Settimo Milanese	1.214	2.805	97	4.488	133	431	505	1.052	2.315	3.902	14	34	6	20	8	14	17	56
211	Sèveso	2.410	7.101	644	9.522	911	3.467	3.976	1.388	3.304	5.175	22	60	4	23	16	33	27	65
212	Solaro	803	2.091	20	2.987	267	802	1.065	472	1.121	1.715	15	42	8	27	7	15	1	1
213	Somàglia	753	2.301	29	3.125	158	627	609	561	1.557	2.394	53	114	29	75	20	33	—	—
214	Sordio	86	222	3	389	5	19	23	81	203	366	3	8	3	8	—	—	1	2
215	Sovico	1.072	2.983	152	4.257	565	1.807	2.401	411	934	1.545	7	15	2	6	5	9	4	6
216	Sulbiate	584	1.411	52	2.288	149	467	630	419	893	1.604	18	65	7	47	10	17	—	—
217	Terranuova dei Passerini	327	936	20	1.514	17	72	92	305	836	1.412	25	67	4	22	21	45	3	3
218	Trezzano Rosa	313	941	84	1.370	189	618	905	123	311	463	5	14	2	9	3	5	—	—
219	Trezzano sul Naviglio	364	838	8	1.474	15	80	60	338	720	1.374	5	26	2	7	2	8	—	—
220	Trezzo sull'Adda	2.148	5.865	126	8.386	491	1.665	2.019	1.564	3.968	6.055	35	150	24	129	11	21	11	30
221	Tribiano	183	540	51	860	13	79	60	167	445	784	11	24	8	17	3	7	4	4
222	Triuggio	1.155	3.257	83	5.157	355	1.110	1.735	754	1.976	3.268	26	191	17	109	8	30	3	6
223	Truccazzano	919	2.520	90	3.789	199	678	858	685	1.738	2.823	6	9	2	3	4	6	5	13
224	Turano Lodigiano	506	1.290	2	2.256	50	173	188	448	1.087	2.048	21	72	11	47	9	23	—	—
225	Turbigo	1.350	4.117	194	4.592	514	2.003	1.785	718	1.759	2.445	27	98	13	60	11	24	16	48
226	Usmate Velate	1.216	2.959	65	5.239	395	1.104	1.750	785	1.767	3.364	23	109	11	77	10	21	6	18
227	Valera Fratta	208	623	9	843	62	218	235	141	395	597	13	52	10	44	3	8	6	13
228	Vanzago	1.020	2.285	49	3.677	240	656	906	734	1.522	2.629	13	49	6	30	6	13	6	27
229	Vaprio d'Adda	1.414	3.762	100	5.234	350	1.192	1.441	985	2.355	3.544	53	222	30	176	20	40	4	14
230	Varedo	1.331	3.995	324	5.298	404	1.675	1.749	843	2.107	3.283	16	40	3	12	13	28	70	141
231	Vedano al Lambro	759	1.898	24	2.919	182	579	761	533	1.181	2.032	11	22	8	17	3	5	2	2
232	Verano Brianza	923	2.632	94	3.917	406	1.388	1.885	478	1.171	1.910	7	23	1	14	4	7	1	3
233	Vermezzo	221	599	10	841	19	104	78	200	486	758	5	20	1	14	3	4	—	—
234	Vernate	616	1.547	6	2.168	178	492	593	436	1.047	1.569	39	98	24	66	15	32	5	5
235	Vignate	498	1.147	5	2.001	38	165	165	448	955	1.799	12	23	7	12	5	11	8	30
236	Villanova del Sillaro	431	1.195	11	1.969	32	174	156	393	1.001	1.803	16	44	3	19	13	25	1	2
237	Villasanta	1.818	4.549	93	7.084	383	1.315	1.706	1.350	2.974	5.049	15	23	5	8	10	15	5	17
238	Villavesco	597	1.591	20	2.733	70	272	277	514	1.270	2.410	14	37	7	16	6	15	10	39
239	Vimercate	3.271	8.704	57	12.636	677	2.272	2.871	2.473	6.097	9.398	37	84	17	44	16	31	6	12
240	Vimodrone	1.055	2.429	135	4.035	186	588	684	824	1.724	3.193	16	30	8	15	8	15	23	84
241	Vittuone	913	2.157	31	3.359	267	745	1.035	641	1.395	2.308	30	82	25	74	5	8	—	—
242	Vizzolo Predabissi	190	475	6	867	14	55	73	173	414	784	3	4	—	—	3	4	—	—
243	Zelo Buon Persico	596	1.675	67	2.518	87	376	367	497	1.260	2.115	26	52	5	7	19	36	23	63
244	Zelo Surrigone	129	365	10	507	13	73	45	116	292	462	2	4	—	—	2	4	—	—
245	Zibido San Giacomo	695	1.683	36	2.874	31	116	92	646	1.505	2.733	24	58	16	42	8	16	8	35
	Provincia	681.987	1.849.408	36.026	2.424.820	105.116	387.958	410.803	544.201	1.380.966	1.908.807	12.184	40.867	5.899	23.116	5.702	16.020	14.275	34.624

(a) Grotte, baracche, cantine, magazzini, negozi, uffici, locali di scuole e caserme, archi di mura e di ponti, carrozzoni ambulanti, ecc.

TAV. 10 — Abitazioni occupate e non occupate, per servizio installato

N. d'or- dine	COMUNI	TOTALE ABITAZIONI E ALTRI ALLOGGI	ABITAZIONI FORNITE DI								ABITAZIONI SFORNITE DI		
			cucina	acqua potabile			latrina		bagno	impianto fisso di		acqua potabile e latrina	qualsiasi servizio
				di acquedotto		di pozzo	interna	esterna		illuminaz. elettrica	gas per cucina		
				interna	esterna								
1	Abbadia Cerreto	97	97	—	—	97	7	89	1	95	—	—	
2	Abbiategrosso	5.326	5.127	1.512	2.077	1.687	1.051	4.135	602	4.985	1.547	13	1
3	Agrate Brianza	1.424	1.222	369	623	426	120	1.230	66	1.388	—	1	—
4	Aicùrzi	410	409	150	95	85	34	322	16	405	—	80	—
5	Albairate	701	675	—	—	678	27	655	11	625	—	2	—
6	Albiate	981	972	317	646	18	147	830	54	974	—	—	—
7	Arconate	1.267	1.250	317	937	13	92	1.172	39	1.261	—	—	—
8	Àrcore	1.557	1.521	589	762	202	377	1.177	203	1.546	—	—	—
9	Arese	696	692	—	—	690	55	637	26	685	—	—	—
10	Arluno	1.821	1.782	573	599	648	147	1.639	74	1.740	—	1	—
11	Assago	333	317	—	—	286	12	289	7	314	—	17	—
12	Barèggio	1.417	1.357	—	—	1.391	87	1.296	44	1.257	—	8	2
13	Barlassina	845	808	304	517	5	141	655	77	821	—	1	—
14	Basiano	248	248	18	145	84	7	226	2	204	—	1	—
15	Basiglio	295	197	—	—	177	62	125	6	205	—	13	—
16	Bellinzago Lombardo	429	427	—	—	429	34	395	8	408	—	—	—
17	Bellusco	1.019	881	132	615	264	52	963	27	1.004	—	—	—
18	Bernarèggio	1.221	1.188	337	812	56	110	1.087	53	1.187	—	6	—
19	Bernate Ticino	536	532	—	—	391	23	398	7	507	—	43	—
20	Bertònico	488	483	57	168	261	39	154	7	457	—	1	—
21	Besana in Brianza	2.600	2.586	865	847	376	537	2.024	211	2.574	—	2	—
22	Besate	504	500	55	175	267	25	427	6	468	—	3	—
23	Biassono	1.295	1.275	437	659	104	178	1.107	50	1.286	—	—	—
24	Binasco	1.033	1.001	118	349	556	188	838	94	999	—	—	—
25	Boffalora d'Adda	231	226	—	—	225	25	202	2	205	—	1	—
26	Boffalora sopra Ticino	863	836	184	244	424	63	770	19	829	—	4	—
27	Bollate	3.364	2.765	1.006	640	1.656	641	2.625	373	3.271	799	8	—
28	Borghetto Lodigiano	1.253	1.252	77	163	1.007	75	981	36	1.200	—	4	—
29	Borgo San Giovanni	278	276	—	—	247	10	97	4	266	—	28	—
30	Bovisio-Masciago	1.937	1.832	857	1.023	5	331	1.554	205	1.878	—	3	—
31	Brèmbio	873	870	—	—	766	46	597	20	848	—	75	—
32	Bresso	1.332	1.174	556	680	40	315	970	145	1.277	751	5	2
33	Briosco	835	815	234	372	219	89	709	28	745	—	2	—
34	Brughèrio	2.884	2.852	—	—	2.704	344	2.511	240	2.826	—	7	4
35	Bubbiano	159	159	—	—	157	12	138	2	142	—	1	—
36	Buccinasco	467	365	—	—	462	20	400	7	436	31	1	—
37	Burago di Mòlgora	359	346	68	253	33	23	325	7	318	—	—	—
38	Buscate	820	798	218	554	11	88	705	42	804	—	—	—
39	Busnago	541	528	137	329	59	32	463	17	506	—	2	1
40	Bùssero	527	489	63	386	68	91	412	14	504	—	2	—
41	Busto Garolfo	2.388	2.362	687	1.679	15	358	2.014	148	2.362	—	—	—
42	Calvignasco	136	136	—	—	117	4	131	3	127	—	—	—
43	Camairago	259	255	—	—	213	24	141	7	246	—	30	—
44	Cambiago	688	672	152	474	51	40	608	13	648	—	7	1
45	Camparada	253	250	126	98	6	15	161	2	236	—	14	—
46	Canegrate	1.339	1.160	511	770	44	171	1.145	113	1.302	—	1	—
47	Caponago	511	478	59	328	117	28	473	10	470	—	2	—
48	Carate Brianza	2.709	2.108	1.227	1.220	233	589	2.093	304	2.676	457	1	—
49	Carnate	575	560	189	351	31	143	404	49	572	—	—	—
50	Carpiano	382	360	42	28	268	48	256	16	373	—	10	—
51	Carugate	1.111	1.070	218	703	181	65	1.028	34	1.060	—	—	—
52	Casaleto Lodigiano	340	330	—	—	268	16	241	6	315	—	22	2
53	Casalmaiocco	242	238	—	—	211	16	141	5	221	—	16	—
54	Casalpusterleno	2.904	2.857	313	344	2.205	338	2.393	168	2.819	—	3	—
55	Casarile	295	293	8	3	255	16	256	6	264	—	5	—
56	Caselle Landi	675	672	—	—	671	17	499	3	386	—	3	—
57	Caselle Lurani	245	244	—	—	42	61	48	9	244	—	10	—
58	Casorezzo	637	617	123	480	31	41	592	18	622	—	—	—
59	Cassano d'Adda	2.760	2.700	667	1.508	566	397	2.342	211	2.621	—	2	1
60	Cassina de' Pecchi	570	567	—	—	564	54	507	16	546	—	—	—
61	Cassinetta di Lugagnano	294	293	—	—	283	32	253	12	281	—	4	—
62	Càstano Primo	2.125	2.105	1.019	974	119	315	1.777	220	2.066	—	4	1
63	Castelnuovo Bocca d'Adda	688	685	—	—	684	36	525	18	607	—	2	—

Segue: TAV. 10 — Abitazioni occupate e non occupate, per servizio installato

N. d'or- dine	COMUNI	TOTALE ABITAZIONI E ALTRI ALLOGGI	ABITAZIONI FORNITE DI								ABITAZIONI SFORNITE DI		
			cucina	acqua potabile		di pozzo	latrina		bagno	impianto fisso di		acqua potabile e latrina	qualsiasi servizio
				di acquedotto			interna	esterna		illuminaz. elettrica	gas per cucina		
				interna	esterna								
64	Castiglione d'Adda	1.212	1.210	28	7	1.176	52	1.153	30	1.168	—	—	
65	Castiraga Vidardo	197	195	—	—	190	14	40	6	174	—	5	
66	Cavacurta	325	325	—	—	322	23	295	8	315	—	1	
67	Cavenago d'Adda	639	635	—	—	624	45	575	10	613	—	3	
68	Cavenago di Brianza	646	629	106	476	60	29	610	19	626	—	2	
69	Ceriano Laghetto	622	619	286	318	8	63	542	29	609	—	2	
70	Cernusco sul Naviglio	2.325	2.297	782	667	856	374	1.014	229	2.245	826	7	2
71	Cerro al Lambro	339	333	—	—	336	55	254	17	331	—	3	—
72	Cerro Maggiore	2.334	2.221	675	1.626	10	243	2.079	197	2.316	—	6	1
73	Cervignano d'Adda	247	246	—	—	245	12	234	5	244	—	1	—
74	Cesano Boscone	628	588	—	—	619	54	566	25	597	—	—	—
75	Cesano Maderno	4.134	3.875	2.085	1.852	42	1.079	2.889	472	3.993	—	19	—
76	Cesate	776	765	426	309	26	119	584	38	752	—	8	—
77	Cinisello Balsamo	4.441	3.675	2.633	1.339	311	1.497	2.809	422	4.263	1.379	12	5
78	Cisliano	489	478	—	—	484	26	459	11	421	—	—	—
79	Codogno	3.317	3.097	1.102	1.610	564	718	2.490	348	3.152	962	11	—
80	Cogliate	987	985	250	722	7	103	867	44	976	—	—	—
81	Cologno Monzese	2.331	1.656	—	—	2.282	210	2.070	94	2.221	—	—	—
82	Colturano	258	257	—	—	258	11	246	5	258	—	—	—
83	Comazzo	315	303	—	—	238	28	221	8	301	—	32	—
84	Concorezzo	1.786	1.105	555	930	291	264	1.507	156	1.737	—	—	—
85	Corbetta	2.404	2.319	394	363	1.623	217	2.120	126	2.105	334	6	—
86	Cormano	1.732	1.550	793	589	289	526	1.139	233	1.653	594	—	—
87	Cornaredo	1.974	1.916	—	—	1.962	118	1.834	60	1.923	—	—	—
88	Cornate d'Adda	1.551	1.437	149	569	176	84	1.283	50	1.475	—	74	—
89	Cornegliano Laudense	240	229	—	—	223	17	203	9	215	—	1	—
90	Corno Giòvine	464	428	—	—	459	19	408	9	371	—	2	—
91	Cornovècchio	151	147	—	—	138	6	56	2	103	—	10	—
92	Correzzana	163	162	74	66	16	4	157	1	160	—	—	—
93	Còrsico	2.728	2.218	772	317	1.595	823	1.861	323	2.665	993	—	—
94	Corte Palasio	435	426	—	—	337	38	278	9	418	—	53	—
95	Crespiatica	350	346	—	—	337	19	293	3	338	—	7	—
96	Cuggiono	1.518	1.495	528	690	289	236	1.233	99	1.452	—	3	1
97	Cusago	344	315	—	—	334	31	294	9	320	—	—	—
98	Cusano Milanino	2.358	2.085	1.662	522	57	1.203	1.021	769	2.185	1.164	—	—
99	Désio	4.670	4.390	2.053	2.405	51	923	3.572	473	4.436	2.888	3	1
100	Dresano	167	166	—	—	139	11	120	4	155	—	8	—
101	Fòmbio	506	501	—	—	490	21	411	12	488	—	8	—
102	Gaggiano	1.267	1.229	18	—	1.215	123	1.055	50	1.125	—	9	—
103	Galgagnano	114	114	—	—	109	8	105	6	105	—	—	—
104	Garbagnate Milanese	1.547	1.508	506	526	497	241	1.292	108	1.536	—	2	—
105	Gessate	691	685	216	287	186	52	636	25	647	—	—	—
106	Giussano	2.649	2.580	1.145	1.413	40	432	2.098	233	2.532	315	12	1
107	Gorgonzola	2.026	1.880	578	614	815	372	1.609	201	1.968	—	4	—
108	Graffignana	622	619	—	—	620	14	603	7	617	—	—	—
109	Grezzago	210	207	14	194	—	7	202	2	201	—	1	1
110	Guardamiglio	646	639	—	—	644	30	571	14	545	—	1	—
111	Gudo Visconti	161	158	—	—	145	15	115	4	133	—	8	—
112	Inveruno	1.421	1.394	334	1.043	22	193	1.212	95	1.397	—	2	—
113	Inzago	1.444	1.409	280	818	329	170	1.254	50	1.317	—	1	1
114	Lacchiarella	1.425	1.399	—	—	1.421	87	1.332	49	1.351	—	1	—
115	Lainate	1.848	1.725	639	881	302	256	1.569	141	1.796	—	3	—
116	Lazzate	717	708	197	512	5	53	656	17	705	—	3	—
117	Legnano	11.307	11.097	7.634	3.474	67	4.681	6.459	2.561	11.075	4.847	3	—
118	Lentate sul Sèveso	2.271	2.131	611	1.561	72	295	1.923	157	2.170	2	2	—
119	Lesmo	797	758	145	395	254	113	678	53	733	—	—	—
120	Limbiate	2.016	1.982	836	1.033	105	351	1.603	134	1.954	—	5	—
121	Liscate	322	317	—	—	316	19	258	7	303	—	3	—
122	Lissone	4.839	4.522	1.986	2.724	54	943	3.762	606	4.738	1.027	6	—
123	Livraga	824	818	—	—	790	76	556	25	816	—	30	—
124	Locate di Triulzi	1.239	1.212	79	19	1.125	166	1.055	71	1.213	—	—	—
125	Lodi	9.875	9.774	5.209	2.887	1.696	2.616	7.130	1.399	9.592	5.258	15	—
126	Lodi Vecchio	999	987	—	—	982	37	877	10	973	—	10	—

Segue: TAV. 10 — Abitazioni occupate e non occupate, per servizio installato

N. d'or- dine	C O M U N I	TOTALE ABITAZIONI E ALTRI ALLOGGI	A B I T A Z I O N I F O R N I T E D I								A B I T A Z I O N I S F O R N I T E D I		
			cucina	a c q u a p o t a b i l e			l a t r i n a		bagno	i m p i a n t o f i s s o d i		a c q u a p o t a b i l e e l a t r i n a	q u a l s i a s i s e r v i z i o
				d i a c q u e d o t t o		d i p o z z o	i n t e r n a	e s t e r n a		i l l u m i n a z . e l e t t r i c a	g a s p e r c u c i n a		
				i n t e r n a	e s t e r n a								
127	Maccastorna	98	98	—	—	98	4	29	1	78	—	—	—
128	Machèrio	1.016	961	404	576	28	165	834	97	1.002	—	2	—
129	Magenta	4.514	4.126	1.352	1.897	1.205	728	3.674	455	4.303	852	6	—
130	Magnago	1.932	1.925	478	1.399	38	197	1.705	101	1.903	—	2	1
131	Mairago	425	418	—	—	423	30	393	12	421	—	—	—
132	Maleo	1.076	1.064	—	—	1.038	72	964	30	935	—	5	—
133	Marcallo con Casone	918	910	—	—	900	44	868	25	899	—	—	—
134	Marudo	181	178	—	—	35	9	56	2	167	—	110	2
135	Masate	331	328	63	211	56	20	302	10	309	—	—	—
136	Massalengo	370	291	—	—	366	18	348	11	336	—	1	—
137	Meda	2.861	2.671	1.163	1.543	47	570	2.166	294	2.735	—	7	—
138	Mediglia	874	856	—	—	843	92	658	21	835	—	8	—
139	Melegnano	3.209	3.102	1.307	1.775	110	790	2.362	383	3.154	826	4	—
140	Meleti	236	236	—	—	235	10	224	4	190	—	—	—
141	Melzo	2.473	2.384	747	583	1.129	494	1.953	314	2.386	54	1	—
142	Merlino	259	254	—	—	252	21	233	8	250	—	1	—
143	Mèsero	523	380	41	335	143	16	502	9	490	—	—	—
144	Mezzago	598	573	76	439	10	41	490	9	588	—	1	—
145	Milano	381.481	360.735	312.063	47.341	11.898	257.000	112.595	171.468	368.955	327.951	29	2
146	Misinto	445	439	108	327	8	35	408	9	443	—	1	1
147	Montanaso Lombardo	241	235	—	—	236	25	193	13	223	2	—	—
148	Monza	21.032	20.399	11.510	6.844	2.351	7.124	13.554	3.506	20.694	10.825	27	6
149	Morimondo	435	428	—	—	433	24	374	11	275	—	2	—
150	Motta Visconti	1.204	1.190	—	—	1.150	42	1.126	10	1.155	—	7	—
151	Muggiò	1.527	1.359	501	970	46	168	1.343	109	1.487	—	—	—
152	Mulazzano	815	800	—	—	765	53	740	12	789	—	3	—
153	Nerviano	2.584	2.515	964	1.447	143	317	2.240	175	2.547	—	1	—
154	Nosate	171	171	82	60	29	19	150	2	171	—	—	—
155	Nova Milanese	1.582	1.499	865	651	24	228	1.295	75	1.528	—	6	2
156	Novate Milanese	2.139	2.032	1.052	710	346	560	1.528	308	2.077	1.364	2	—
157	Noviglio	282	279	—	—	282	24	205	7	264	—	—	—
158	Òpera	654	632	—	—	654	46	604	11	649	—	—	—
159	Òrio Litta	479	479	—	—	475	31	445	11	451	—	—	—
160	Ornago	489	484	64	410	14	19	468	8	482	—	—	—
161	Ospedaletto Lodigiano	424	423	—	—	414	23	392	11	419	—	3	—
162	Ossago Lodigiano	395	392	—	—	358	26	267	10	380	—	16	—
163	Ossona	646	645	148	414	80	43	565	21	640	—	—	—
164	Òzzero	382	380	—	—	370	23	336	12	335	—	8	—
165	Paderno Dugnano	4.041	3.836	1.712	1.977	291	888	3.031	352	3.790	773	4	—
166	Pantigliate	301	292	—	—	275	16	231	4	288	—	5	—
167	Parabiago	3.958	3.862	1.667	2.150	93	615	3.276	409	3.873	—	5	—
168	Paullo	844	834	25	6	808	94	743	38	824	—	1	—
169	Pero	753	676	92	94	551	68	668	20	720	—	—	—
170	Peschiera Borromeo	921	891	—	—	913	109	768	50	867	—	1	—
171	Pessano con Bornago	683	653	66	403	211	32	647	19	631	—	—	—
172	Pieve Emanuele	359	355	52	119	183	49	206	43	352	—	—	—
173	Pieve Fissiraga	300	299	—	—	294	29	266	10	292	—	1	—
174	Pioltello	1.692	1.610	189	179	1.295	190	1.442	80	1.658	14	—	—
175	Pogliano Milanese	799	773	—	—	786	58	736	19	773	—	—	—
176	Pozzo d'Adda	397	384	53	318	25	32	302	18	380	—	—	—
177	Pozzuolo Martesana	1.057	1.055	—	—	1.047	60	987	32	1.026	—	4	—
178	Pregnana Milanese	611	597	—	—	603	24	580	8	566	—	—	—
179	Renate Veduggio	1.056	1.053	424	422	207	210	827	87	1.029	—	—	—
180	Rescaldina	1.807	1.620	618	1.156	16	236	1.533	131	1.783	—	1	—
181	Rho	6.756	6.257	2.005	938	3.655	1.279	5.306	750	6.550	2.270	8	—
182	Robecchetto con Induno	756	752	131	488	133	34	723	24	742	—	—	—
183	Robecco sul Naviglio	1.043	1.012	9	6	1.023	54	904	20	924	—	1	—
184	Ròdano	343	332	16	3	312	29	260	13	328	—	—	—
185	Roncello	285	284	51	231	1	6	267	2	277	—	1	—
186	Ronco Briantino	402	397	54	303	45	25	376	10	398	—	—	—
187	Rosate	860	856	—	—	844	49	776	15	776	—	4	—
188	Rozzano	760	721	—	—	707	174	546	52	721	—	1	1
189	Salerano sul Lambro	334	330	—	—	250	13	204	5	310	—	45	—

Segue: TAV. 10 — Abitazioni occupate e non occupate, per servizio installato

N. d'ordine	C O M U N I	TOTALE ABITAZIONI E ALTRI ALLOGGI	A B I T A Z I O N I F O R N I T E D I									A B I T A Z I O N I S F O R N I T E D I	
			cucina	a c q u a p o t a b i l e			l a t r i n a		bagno	i m p i a n t o f i s s o d i		a c q u a p o t a b i l e e l a t r i n a	q u a l s i a s i s e r v i z i o
				d i a c q u e d o t t o		d i p o z z o	i n t e r n a	e s t e r n a		i l l u m i n a z . e l e t t r i c a	g a s p e r c u c i n a		
				i n t e r n a	e s t e r n a								
190	San Colombano al Lambro . . .	2.045	2.030	1.039	608	386	308	1.691	157	1.983	—	1	—
191	San Donato Milanese	679	641	—	—	591	75	489	46	651	—	2	1
192	San Fiorano	396	395	—	—	393	56	340	19	345	—	—	—
193	San Giorgio su Legnano	1.287	1.245	452	817	7	148	1.129	90	1.270	—	—	—
194	San Giuliano Milanese	2.025	1.947	583	576	762	380	1.369	143	1.965	254	38	—
195	San Martino in Strada	636	630	15	16	605	33	603	16	626	—	—	—
196	San Rocco al Porto	986	979	—	—	979	55	841	17	619	—	1	—
197	Sant'Angelo Lodigiano	2.577	2.539	686	1.213	552	416	1.937	146	2.462	—	19	—
198	Santo Stefano Lodigiano	632	632	—	—	632	40	590	20	501	—	—	—
199	Santo Stefano Ticino	534	514	—	—	532	22	508	12	476	—	1	—
200	San Vittore Olona	1.274	1.183	569	637	44	223	1.028	257	1.244	—	—	—
201	San Zenone al Lambro	355	354	—	—	310	14	227	3	327	—	23	—
202	Secugnago	461	458	—	—	445	34	355	25	447	—	11	—
203	Sedriano	1.346	1.265	244	794	306	75	1.267	42	1.194	—	1	—
204	Segrate	859	794	118	85	600	156	638	49	771	—	1	—
205	Senago	1.488	1.357	467	770	199	200	1.233	83	1.390	—	2	—
206	Senna Lodigiana	925	921	68	317	535	46	675	17	857	—	4	—
207	Seregno	6.496	6.241	3.004	3.336	81	1.545	4.739	964	6.353	2.101	11	—
208	Sesto San Giovanni	12.717	11.048	9.151	1.790	939	6.804	5.061	2.773	11.839	7.054	13	3
209	Settala	594	581	—	—	571	52	480	28	556	—	12	—
210	Sèttimo Milanese	1.245	1.157	—	—	1.208	80	1.147	25	1.196	—	—	—
211	Sèveso	2.459	2.378	1.077	1.271	39	537	1.861	292	2.363	—	7	—
212	Solaro	819	810	262	546	6	56	648	31	808	—	2	—
213	Somàglia	806	792	—	—	806	54	586	21	781	—	—	—
214	Sòrdio	90	88	—	—	72	13	52	5	87	—	10	—
215	Sovico	1.083	1.012	429	605	35	217	851	77	1.076	—	3	—
216	Sulbiate	602	573	88	496	15	28	532	10	582	—	1	—
217	Terranuova dei Passerini	355	349	—	—	322	21	173	9	330	—	21	—
218	Trezzano Rosa	318	318	31	283	2	21	297	8	299	—	—	—
219	Trezzano sul Naviglio	369	360	—	—	369	40	328	20	355	—	—	—
220	Trezzo sull'Adda	2.194	2.154	692	1.365	121	360	1.805	153	2.132	—	1	—
221	Tribiano	198	194	—	—	194	19	175	5	194	—	—	—
222	Triuggio	1.184	1.173	374	723	80	194	965	67	1.155	—	—	—
223	Truccazzano	930	920	—	—	860	76	781	21	875	—	5	—
224	Turano Lodigiano	527	520	—	—	513	31	445	9	518	—	2	—
225	Turbigo	1.393	1.363	549	489	337	253	1.118	165	1.367	—	—	—
226	Usmate Velate	1.245	1.233	190	766	273	128	1.077	43	1.212	—	1	—
227	Valera Fratta	227	221	—	—	213	17	58	5	211	—	8	—
228	Vanzago	1.039	1.032	—	—	1.008	81	951	37	1.013	—	—	—
229	Vaprio d'Adda	1.471	1.426	542	801	121	304	1.156	107	1.336	—	3	—
230	Varedo	1.417	1.307	623	699	20	367	970	244	1.334	—	—	—
231	Vedano al Lambro	772	757	307	417	33	114	644	49	765	—	1	—
232	Verano Brianza	931	844	357	491	67	115	757	42	916	162	6	—
233	Vermezzo	226	219	—	—	219	22	201	10	213	—	—	—
234	Vernate	660	648	—	—	648	55	569	8	631	—	6	—
235	Vignate	518	500	—	—	500	36	474	12	500	—	—	—
236	Villanova del Sillaro	448	445	—	—	438	22	388	8	446	—	—	—
237	Villasanta	1.838	1.806	345	190	1.290	375	1.446	189	1.801	533	3	—
238	Villavesco	621	609	—	—	583	77	411	33	579	—	16	—
239	Vimercate	3.314	3.299	1.092	1.879	333	483	2.823	344	3.230	745	—	—
240	Vimodrone	1.094	1.024	—	—	1.065	93	972	37	1.033	—	—	—
241	Vittuone	943	811	—	—	940	113	823	66	893	—	3	2
242	Vizzolo Predabissi	193	193	9	50	114	24	149	4	191	—	—	—
243	Zelo Buon Pèrsico	645	621	—	—	607	29	567	11	599	—	7	—
244	Zelo Surrigone	131	130	—	—	131	7	124	1	116	—	—	—
245	Zibido San Giacomo	727	716	—	—	702	76	547	22	653	—	5	—
	Provincia	708.446	671.376	414.186	156.223	119.660	317.995	364.905	201.515	682.469	379.954	1.563	49

