

ISTITUTO CENTRALE DI STATISTICA
IX CENSIMENTO GENERALE DELLA POPOLAZIONE

4 NOVEMBRE 1951

VOLUME I
DATI SOMMARI PER COMUNE

FASCICOLO 4

PROVINCIA DI NOVARA



SOC. ABETE - ROMA

1956

Fasc. 4 - Provincia di Novara

ERRATA - CORRIGE

| Pag. | Tav. | Col. | Riga | Errata | Corrige |
|------|------|------|------|--------|---------|
| 35 | 3 | 4 | 13 | 5 | 55 |

INDICE

CARTA PLANIMETRICA

| | | |
|--|------|----|
| AVVERTENZE | Pag. | 5 |
| TAVOLA 1 - Superficie territoriale e densità - Popolazione per sesso : residente, per specie di località abitata ; residente temporaneamente assente, per luogo di presenza ; presente, per carattere della dimora | » | 12 |
| » 2 - Altitudine e popolazione residente dei comuni, delle frazioni geografiche e delle località abitate | » | 18 |
| » 3 - Popolazione residente, per sesso e stato civile | » | 35 |
| » 4 - Popolazione residente, per sesso e classi di età | » | 38 |
| » 5 - Popolazione residente in età da 6 anni in poi, per sesso : analfabeti ; alfabeti, secondo il titolo di studio | » | 44 |
| » 6 - Popolazione residente in età da 10 anni in poi, per sesso : attiva, secondo il ramo di attività economica ; non attiva, secondo alcuni gruppi di condizioni non professionali | » | 50 |
| » 7 - Popolazione residente attiva, per sesso : addetta al ramo dell'agricoltura, caccia e pesca e ad altri rami di attività economica, secondo la condizione sociale | » | 56 |
| » 8 - Famiglie residenti : in totale ; col capo famiglia addetto al ramo dell'agricoltura, caccia e pesca e ad altri rami di attività economica, per condizione sociale del capo famiglia | » | 62 |
| » 9 - Abitazioni, altri alloggi e relativi abitanti. Abitazioni e relative stanze, per titolo di godimento | » | 68 |
| » 10 - Abitazioni occupate e non occupate, per servizio installato | » | 71 |

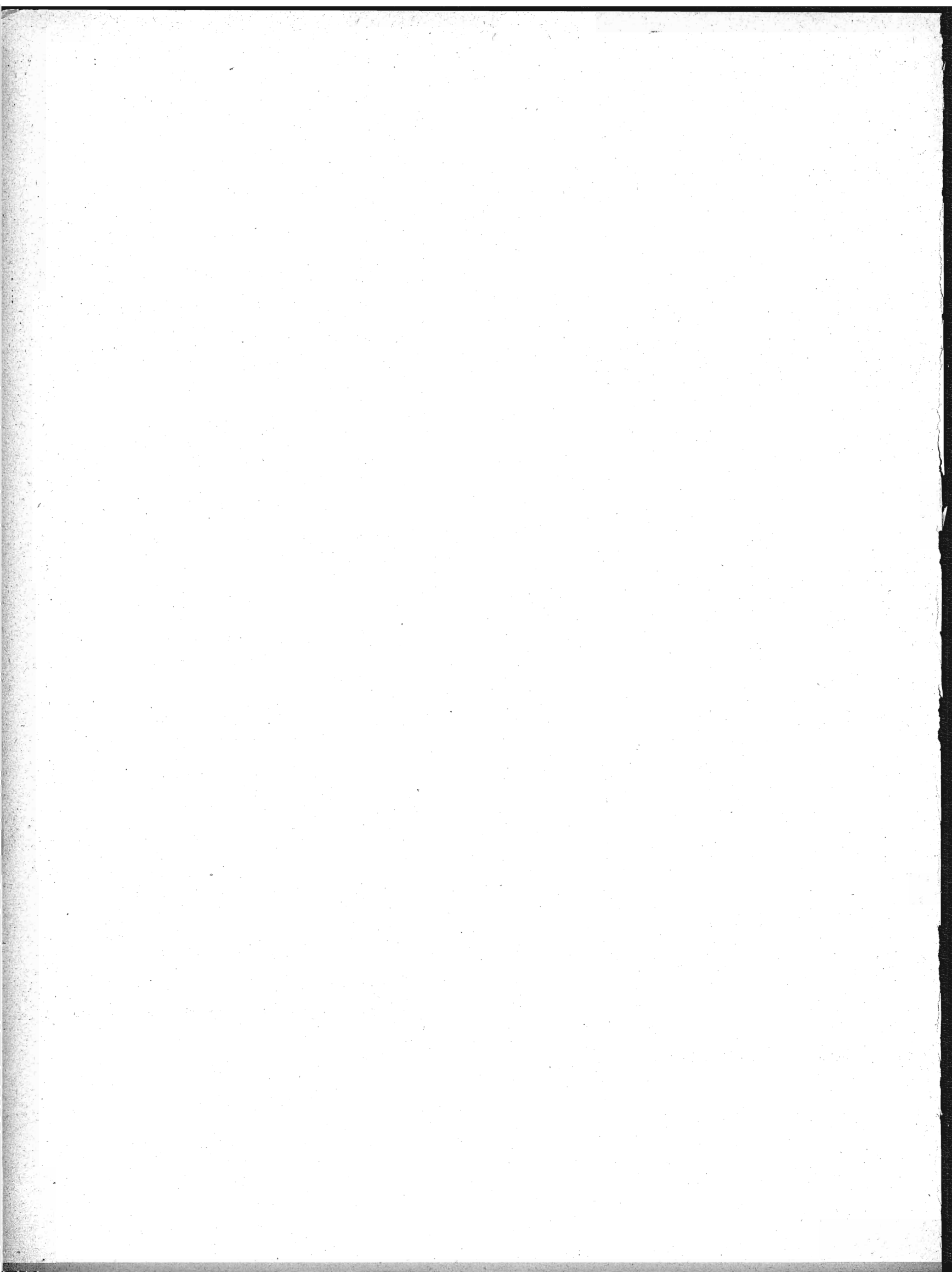

A V V E R T E N Z E

Le presenti « avvertenze » hanno lo scopo di eliminare le eventuali incertezze che possono sorgere nella interpretazione dei dati, allorchè si consultano le tavole statistiche contenute nel fascicolo. A tal fine si è ritenuto necessario definire le modalità cui fanno riferimento i dati indicati nelle predette tavole ogni qual volta esse modalità possano far sorgere dubbi sul loro preciso significato.

Per facilità di ricerca, accanto ad ogni modalità oggetto di definizione sono riportati, fra parentesi, i numeri distintivi delle tavole statistiche i cui dati sono classificati in funzione della modalità considerata.

Ai fini di eventuali raffronti fra i dati riportati nel presente fascicolo e quelli analoghi risultanti dal Censimento generale della popolazione al 21-4-1936, si richiama quanto esposto in proposito nella « Relazione generale » al IX Censimento generale della popolazione.

1. - Carta planimetrica provinciale. — Nella carta planimetrica (scala 1 : 250.000) inserita nel fascicolo sono indicati, con riferimento alla data di censimento, i confini dei Comuni della provincia e la rete stradale e ferroviaria statale.

I confini comunali sono stati tracciati in base a piano topografico del IX Censimento generale della popolazione, formato con le tavolette al 25.000 dell'Istituto Geografico Militare; l'ubicazione dei centri capoluoghi di comune è stata contrassegnata con simboli convenzionali corrispondenti alle classi di ampiezza demografica (popolazione residente) indicate in calce alla carta stessa.

I Comuni sono contraddistinti da un numero progressivo secondo l'ordine geografico (dall'alto in basso e da sinistra a destra). Nel retro della carta è predisposto l'elenco dei Comuni in ordine alfabetico con riferimento anche al numero d'ordine geografico, onde facilitare l'individuazione dei singoli Comuni nella carta stessa.

2. - Comune. — La denominazione e la superficie territoriale dei Comuni fanno riferimento alla data di censimento (4 novembre 1951). La superficie territoriale (espressa in ettari) è quella fornita dagli Uffici Tecnici del Catasto o Erariali; eventuali differenze con i dati pubblicati nei fascicoli provinciali relativi al Censimento generale della popolazione del 21 aprile 1936 sono da ascrivere a variazioni territoriali o a rettifiche per accertamenti intervenuti successivamente.

Le zone di territorio in contestazione tra due o più Comuni sono comprese, ai fini del Censimento, nella circoscrizione di uno dei Comuni medesimi, come posto in evidenza, di volta in volta, con apposita nota in calce alle tavole 1 e 2. Analoga nota è stata apposta per le variazioni territoriali che hanno avuto esecuzione, successivamente alla data di censimento, fino al 30 giugno 1954.

3. - Frazione geografica (Tav. 2). — Quota parte di territorio comunale comprendente di norma un centro abitato, nonchè nuclei abitati e case sparse circconvicini gravitanti sul centro. Sono considerate, inoltre, frazioni geografiche a se stanti, anche se disabitate :

a) le isole amministrative, cioè le parti di territorio comunale separate, da quella comprendente la casa comunale, dal territorio di altro o di altri Comuni e le isole marittime e lacuali ;

b) le zone di territorio comprendenti nuclei o case sparse gravitanti su centri abitati di altri Comuni;

c) le zone di territorio di alta montagna completamente disabitata, le paludi, gli acquitrini e i laghi appartenenti ad un solo Comune, purchè di una certa ampiezza ;

d) la parte di lago spettante a ciascun Comune, qualora il lago risulti diviso tra più Comuni ;

e) le zone di territorio in contestazione tra due o più Comuni.

4. - **Località abitate** (*Tavv. 1 e 2*). — Aggregati più o meno grandi di case che, ai fini dell'insediamento della popolazione, si distinguono in: «centro abitato», «nucleo abitato», «case sparse». I centri e i nuclei abitati, aventi sempre un nome proprio, possono risultare costituiti da case situate nel territorio di due o più Comuni confinanti; tale particolarità è posta in evidenza, di volta in volta, con apposita nota.

— **Centro abitato** (*Tavv. 1 e 2*). — Aggregato di case contigue o vicine con interposte strade, piazze e simili, o comunque brevi soluzioni di continuità, caratterizzato dall'esistenza di servizi od esercizi pubblici determinanti un luogo di raccolta ove sogliono concorrere anche gli abitanti dei luoghi vicini, per ragioni di culto, istruzione, affari, approvvigionamenti² e simili.

Sono considerati «centri abitati temporanei» le località turistiche, di cura e di villeggiatura non abitate continuamente, aventi, però, nel periodo di attività stagionale, i requisiti di centro abitato.

I centri che comprendono la casa comunale sono contrassegnati con asterisco.

— **Nucleo abitato** (*Tavv. 1 e 2*). — Aggregato di case, con almeno cinque famiglie, privo del luogo di raccolta che caratterizza il centro abitato. Il carattere di nucleo abitato è, inoltre, riconosciuto:

a) al gruppo, anche minimo, di case vicine tra loro, situate in zona montana, quando vi abitino almeno due famiglie e le condizioni della viabilità siano tali da rendere difficili e comunque non frequenti i rapporti con le altre località abitate;

b) all'aggregato di case (dirute o non dirute) in zona montana, già sede di popolazione e, alla data di censimento, disabitato per il noto fenomeno dello spopolamento montano;

c) ai fabbricati di aziende agricole e zootecniche (cascine, fattorie, masserie, ecc.), anche se costituiti da un solo edificio, purchè il numero delle famiglie in esso abitanti non sia inferiore a cinque;

d) ai conventi, alle case di cura, alle colonie climatiche e sanatoriali, agli orfanotrofi, alle case di correzione e alle scuole-convitto situati in aperta campagna;

e) agli edifici distanti da centri e nuclei abitati, con servizi od esercizi pubblici (stazione ferroviaria, centrale idroelettrica, spaccio, chiesa, ecc.), purchè negli stessi o nelle eventuali case prossime, da comprendere nel nucleo, abitino almeno due famiglie.

— **Case sparse** (*Tavv. 1 e 2*). — Case disseminate per la campagna o situate lungo strade a distanza tale tra loro da non poter costituire nemmeno un nucleo abitato.

5. - **Accentatura dei nomi dei Comuni, delle frazioni geografiche e delle località abitate.** — Ai fini della retta pronuncia dei nomi dei Comuni, delle frazioni geografiche e delle località abitate, è stato posto l'accento tonico sulle parole sdruciole e tronche.

Le parole piane non sono state accentate anche se terminanti con vocali costituenti iato, mentre sono state accentate sulla penultima sillaba se terminanti con vocali costituenti dittongo.

Le parole terminanti con consonante sono state accentate se l'accento tonico non cade sull'ultima vocale.

6. - **Altitudine** (*Tav. 2*). — Per i Comuni e le frazioni geografiche è stata indicata l'altitudine minima e massima dell'intero territorio; l'altitudine dei centri abitati si riferisce al principale luogo di raccolta, di norma una piazza (della chiesa parrocchiale, del municipio, del mercato, ecc.); l'altitudine dei nuclei abitati fa riferimento ad un punto intermedio del terreno su cui sorgono le case dei nuclei stessi.

7. - **Popolazione residente** (*Tavv. 1 e 2*). — È costituita dal complesso delle persone aventi, alla data di censimento, la dimora abituale nel Comune considerato, anche se non iscritte nel registro della popolazione stabile, tanto se presenti quanto se temporaneamente assenti dal Comune, alla data medesima, per una delle seguenti ragioni: a) affari, diporto, breve cura e simili; b) balatico (bambini dati a balia); c) istruzione, riabilitazione, noviziato religioso; d) servizio militare di leva, di richiamo, di volontariato (esclusi i dispersi in guerra); e) servizio statale all'estero; f) missione fuori sede; g) attività svolte continuativamente in Comune diverso da quello di abitazione della famiglia, sempre che il rientro in famiglia ricorresse almeno settimanalmente; h) lavori stagionali o comunque temporanei; i) mancanza di sede fissa di lavoro; l) imbarco su navi della marina militare o mercantile; m) ricovero temporaneo in luoghi di cura o di assistenza, compreso il ricovero in istituti psichiatrici di durata inferiore a tre anni; n) detenzione in attesa di giudizio o condanna a pena inferiore a 5 anni o confino.

Nella popolazione residente di ciascun Comune sono compresi anche gli sfollati per eventi bellici che in esso hanno conservato l'iscrizione anagrafica, pur alloggiando fuori del territorio del Comune stesso, nel quale non hanno potuto ancora far ritorno per cause indipendenti dalla loro volontà, nonchè i cittadini italiani profughi da territori non più amministrati dall'Italia dopo l'ultima guerra (esclusa la Zona A del T.L.T.) che, alla data di censimento, si trovavano nel territorio del Comune.

La popolazione residente di ciascun centro o nucleo diviso tra due o più Comuni (*Tav. 2*) è data dalla somma delle quote parti riportate per il centro o nucleo stesso nei diversi Comuni di appartenenza indicati in nota.

8. - Popolazione presente (*Tav. 1*). — È costituita dalle persone presenti nel Comune considerato, alla data di censimento, tanto se residenti nel Comune, quanto se residenti in altri Comuni o all'estero.

9. - Densità demografica dei Comuni (*Tav. 1*). — Rapporto tra il totale della popolazione residente di ciascun Comune e la superficie territoriale del Comune espressa in Km²; il tutto, con riferimento alla data di censimento.

10. - Assenza temporanea (*Tav. 1*). — Riguarda coloro che, alla data di censimento, erano assenti dal Comune di residenza per una qualsiasi delle ragioni di cui al punto 7.

11. - Età (*Tavv. 4 e 5*). — È misurata in anni compiuti e pertanto nelle classificazioni per gruppi gli estremi inferiore e superiore di ciascuna classe sono espressi in anni compiuti. Così, ad es.:

fino a 6 anni: dalla nascita fino al 6° anno di vita compiuto (cioè fino al 6° compleanno);

da 6 a 10 anni: dal 6° anno compiuto fino al 10° anno compiuto (cioè fino al 10° compleanno);

da 10 a 14 anni: dal 10° anno compiuto fino al 14° anno compiuto (cioè fino al 14° compleanno);

da 14 a 18 anni: dal 14° anno compiuto fino al 18° anno compiuto (cioè fino al 18° compleanno);

.....

da 65 anni in poi: dal 65° anno compiuto in poi.

È da avvertire che i casi di censiti in età ignota sono stati eliminati mediante accertamenti presso i Comuni di residenza e di nascita dei censiti stessi; i rarissimi casi per i quali non è stato possibile accertare l'esatta data di nascita sono stati eliminati in base alle altre notizie del foglio di censimento interferenti con l'età.

12. - Grado di istruzione dei censiti (*Tav. 5*). — Si riferisce al più alto titolo di studio conseguito in qualsiasi scuola (pubblica o privata, italiana o straniera, anche all'estero), non alla più alta classe o al più alto corso frequentato con successo.

— **Analfabeti.** — Sono considerati tali coloro che hanno dichiarato di non sapere nè leggere nè scrivere (analfabeti completi), più coloro che hanno dichiarato di sapere solo leggere o solo scrivere (semi-analfabeti).

— **Alfabeti.** — Sono considerati tali coloro che hanno dichiarato di possedere un titolo di studio o, almeno, di saper leggere e scrivere. Gli scolari delle prime classi elementari, in età da 6 anni in poi, sono stati considerati alfabeti.

— **Alfabeti privi di titolo di studio.** — Coloro che non hanno conseguito neanche il minimo titolo di studio di scuola elementare (certificato di proscioglimento).

— **Alfabeti forniti di titolo di studio di scuola elementare.** — Coloro che hanno conseguito il certificato di proscioglimento o la licenza elementare.

— **Alfabeti forniti di titolo di studio di scuola media inferiore.** — Nel gruppo sono compresi anche coloro che hanno ultimato con successo i corsi ginnasiali.

— **Alfabeti forniti di titolo di studio di scuola media superiore.** — I censiti con titolo di studio di scuola artistica media sono compresi nel gruppo con titolo di studio di scuola media superiore tecnica, professionale e artistica.

13. - Popolazione attiva e popolazione non attiva (Tavv. 6 e 7). — La popolazione attiva è costituita dai censiti in età da 10 anni in poi esercitanti una professione, arte o mestiere. Sono compresi nella popolazione attiva anche i disoccupati, i militari (di leva, volontari e richiamati), i ricoverati temporaneamente in luoghi di cura o di assistenza, i detenuti in attesa di giudizio o condannati a pena inferiore a 5 anni e i confinati, per tutti i quali è stata considerata l'ultima attività professionale esercitata, rispettivamente, prima della disoccupazione, del servizio militare, del ricovero, della detenzione, del confino.

La popolazione non attiva è costituita dai censiti di qualunque età di condizione non professionale e cioè: bambini, studenti, persone in attesa di prima occupazione, donne attendenti alle cure domestiche, proprietari, benestanti, pensionati, infermi o ricoverati in luoghi di cura o di assistenza a tempo indeterminato, inabili permanenti, detenuti condannati a pena di 5 anni e più, persone viventi a carico della pubblica beneficenza, mendicanti, prostitute. Nella tavola 6 la popolazione non attiva considerata è quella in età da 10 anni in poi; pertanto nelle persone in attesa di prima occupazione sono comprese anche quelle, dichiaratesi tali, in età da 10 a 14 anni. Circa le donne attendenti alle cure domestiche, è da tener presente che sono considerate tali anche quelle che, pur esercitando una professione, arte o mestiere, dedicano prevalentemente la propria attività alla casa.

14. - Ramo di attività economica in cui il censito esercita la professione, arte o mestiere (Tav. 6). — La classificazione delle attività economiche predisposta dall'Istituto Centrale di Statistica, che ha per base l'attività (unica o prevalente) delle singole « unità locali » (fabbriche, botteghe artigiane, laboratori, negozi, sedi e filiali bancarie e assicurative, ospedali, gabinetti medici e studi professionali, esercizi pubblici, ecc.), si articola in categorie raggruppate in classi e successivamente in rami.

L'ordine di successione dei rami prende anzitutto in considerazione le attività economiche riguardanti la lavorazione della terra, l'allevamento del bestiame e la cattura di animali (agricoltura, caccia e pesca); poi lo sfruttamento del sottosuolo e la trasformazione dei prodotti (industrie estrattive e manifatturiere); seguono le costruzioni edilizie e stradali e le installazioni di impianti; indi, la produzione e distribuzione di energia elettrica e di gas e la distribuzione di acqua; i trasporti di cose e di persone e le comunicazioni di notizie; il commercio; il credito, le assicurazioni e le gestioni finanziarie; le prestazioni di servizi riguardanti il settore privato e, infine, i servizi prestati dall'amministrazione statale e da enti pubblici.

15. - Posizione nella professione e condizione sociale (Tavv. 7 e 8). — La condizione del censito in rapporto all'impresa (azienda, ente, ecc.) ove egli svolge la propria attività professionale individua la posizione nella professione. Nel presente fascicolo le predette posizioni, ad esclusione di quella di « coadiuvante », sono state opportunamente raggruppate e i gruppi così formati sono stati denominati, per brevità, « condizioni sociali » che, alla loro volta, sono state riunite in due grandi categorie: I) condizioni di « indipendente », se il censito gestisce l'impresa o, comunque, lavora in conto proprio; II) condizioni di « dipendente », se il censito lavora per conto altrui.

I) INDIPENDENTI

A - Agricoltura, caccia e pesca. — Sono considerati indipendenti: *a*) i conduttori non coltivatori e altri amministratori, cioè coloro che gestiscono un'azienda agricola, forestale, zootecnica o per la caccia o per la pesca, sopportandone il rischio e nella quale non impiegano nè l'opera manuale propria, nè quella dei familiari; *b*) i conduttori coltivatori, cioè coloro che gestiscono un'azienda agricola, forestale, zootecnica sopportandone il rischio e nella quale impiegano l'opera manuale propria o quella dei familiari; *c*) i coloni parziari (mezzadri, terziari, ecc.), cioè coloro che coltivano un fondo avuto a colonia parziaria; *d*) gli altri lavoratori in proprio, quali quelli che svolgono, in conto proprio, una attività di caccia o di pesca, eventualmente con l'aiuto di familiari, avendo o no personale retribuito alle proprie dipendenze.

B - Altri rami di attività economica. — Sono considerati indipendenti: *e*) gli amministratori titolari di azienda, cioè coloro che gestiscono un'azienda industriale, commerciale, ecc., sopportandone il rischio e nella quale non impiegano nè l'opera manuale propria, nè quella dei familiari; *f*) i liberi professionisti, cioè coloro che esercitano, in conto proprio, una professione o arte liberale, senza o con l'aiuto di personale retribuito; *g*) gli altri lavoratori in proprio, quali quelli che gestiscono, in conto proprio, una piccola industria o bottega artigiana o negozio e simili, partecipandovi con lavoro manuale, eventualmente con l'aiuto di familiari, avendo o no personale retribuito alle proprie dipendenze.

II) DIPENDENTI

A - *Agricoltura, caccia e pesca.* — Sono considerati dipendenti: a) i dirigenti, cioè coloro che esercitano, con il corrispettivo di una remunerazione, attività con funzioni direttive (tecniche o amministrative) o rappresentanza per tutta o parte notevole di un'azienda agricola, forestale, zootecnica o per la caccia o per la pesca; b) gli impiegati, cioè coloro che esercitano, con il corrispettivo di una remunerazione, attività con funzioni esecutive in una delle aziende anzicitate; c) i compartecipanti, cioè coloro che assumono, nel corso di un'annata agraria, una parte dei lavori necessari ad una coltivazione legnosa oppure tutti o parte dei lavori necessari ad una coltivazione erbacea, ricevendo come compenso una quota parte del prodotto; d) i salariati fissi, i salariati semifissi, i giornalieri e simili; e) gli altri lavoratori.

B - *Altri rami di attività economica.* — Sono considerati dipendenti; f) i dirigenti, cioè coloro che esercitano, con il corrispettivo di una remunerazione, attività con funzioni direttive (tecniche o amministrative) o di rappresentanza per tutta o parte notevole di un'azienda industriale, commerciale, ecc.; dei dipendenti dello Stato (civili e militari) sono considerati dirigenti quelli di grado superiore al VII e quelli esercitanti attività con funzioni direttive indipendentemente dal grado (capi di istituti di istruzione, ecc.); degli addetti al culto sono considerati dirigenti i vescovi, i capi di convivenze religiose, i parroci e similari; g) gli impiegati, cioè coloro che esercitano con il corrispettivo di una remunerazione, attività con funzioni esecutive in una azienda industriale, artigiana, commerciale, ecc.; dei dipendenti dello Stato (civili e militari) sono considerati impiegati quelli di grado inferiore al VI; h) gli altri lavoratori (di aziende industriali, artigiane, commerciali, ecc.), quali: gli operai (specializzati, qualificati e comuni), i manovali (specializzati e comuni) e i garzoni; i camerieri, i barbieri e simili, i lavoratori a domicilio per commissioni di fabbricanti e commercianti.

- **COADIUVANTI DI INDIPENDENTI.** — Sono compresi in questa posizione i familiari (parenti o affini) che coadiuvano un « indipendente », senza avere un rapporto d'impiego regolato in base a contratti di lavoro, nella conduzione di un'azienda, sia che si tratti di azienda agricola, forestale, zootecnica o per la caccia o per la pesca, sia che si tratti di azienda industriale o artigiana o commerciale, ecc.

16. - Famiglia di censimento - Capo famiglia (Tav. 8). — Ai fini del Censimento, per famiglia s'intende l'insieme di più persone abitualmente conviventi (cioè che coabitano e costituiscono un'unica economia, anche se limitata alla sola alimentazione), legate da vincoli di parentela, affinità, adozione, affiliazione, tutela o anche affettivi, nonchè di coloro che convivono con esse per ragioni di lavoro (domestici, garzoni, maggior-domi, ecc.) o perchè dozzinanti o pensionanti. Le famiglie residenti sono quelle i cui membri hanno dimora abituale nel Comune di censimento.

Ai fini del Censimento, capo famiglia è la persona considerata tale dai componenti della famiglia, ancorchè non sopporti il carico familiare.

La differenza fra il totale delle famiglie residenti nel Comune e la somma delle famiglie con capi famiglia addetti all'agricoltura, caccia e pesca e addetti ad altro ramo di attività economica corrisponde alle famiglie con capi famiglia in condizioni non professionali o, eventualmente, in età fino a 10 anni.

17. - Abitazione (Tavv. 9 e 10). — Uno o più vani funzionalmente destinati all'abitare, con ingresso indipendente su strada, pianerottolo, cortile, terrazza, ballatoio e simili, alla data di censimento occupati o destinati ad essere occupati da una famiglia oppure da più famiglie coabitanti. Sono comprese nelle abitazioni tutte le costruzioni in legno destinate all'abitare aventi sempre, però, i caratteri dell'igiene, della stabilità, ecc. Sono escluse, invece, dalla indagine: le costruzioni rurali abitate soltanto durante i lavori agricoli stagionali dagli addetti ai lavori stessi; le abitazioni con diritto di extraterritorialità (ambasciate, ecc.); i locali ad uso delle convivenze (caserme, conventi, ospedali, ecc.) e, infine, quelli adibiti esclusivamente all'esercizio di una attività economica (uffici, laboratori, gabinetti medici, ecc.).

18. - Abitazione occupata e non occupata (Tavv. 9 e 10). — Le abitazioni occupate abitualmente da una o più famiglie residenti nel Comune sono considerate « abitazioni occupate »; sono considerate tali anche le camere di albergo costituenti appartamento a se stante, semprechè occupate abitualmente da persone residenti nel Comune. Ne consegue che gli abitanti relativi alle dette abitazioni sono quelli residenti (presenti o assenti alla data di censimento), il cui ammontare può essere inferiore, anche in misura sensibile,

alla popolazione residente del Comune a causa delle eventuali aliquote di detta popolazione (membri permanenti di convivenze, senza tetto, sfollati, ecc.) che non dispongono di abitazione nel Comune di iscrizione anagrafica.

Le abitazioni costruite, restaurate o trasformate di recente e ancora non abitate, quelle sfitte per qualsiasi ragione o anche occupate, periodicamente o no, da famiglia che abbia altrove la dimora abituale, sono considerate « abitazioni non occupate ». Le camere di albergo costituenti appartamento a se stante, non occupate abitualmente da persone residenti nel Comune, sono state considerate come locali della convivenza e, pertanto, non sono state rilevate.

19. - Altri alloggi (Tav. 9). — Si intendono tutti gli alloggi non destinati funzionalmente all'abitare (alloggi di fortuna) occupati abitualmente da una o più famiglie residenti, presenti o assenti alla data di censimento (ad es. grotte, baracche, cantine, magazzini, negozi, uffici, locali di scuole e caserme, alloggi in campi profughi, archi di mura antiche e di ponti, carrozzoni ambulanti). Sono comprese negli altri alloggi anche le camere di albergo isolate (non costituenti appartamento), semprechè dimora non provvisoria di persone residenti nel Comune.

20. - Vano utile o stanza (Tav. 9). — Spazio coperto, delimitato da ogni lato da pareti (in muratura, legno o vetro), che riceve luce e aria dirette e di ampiezza tale da contenere almeno un letto. La cucina, l'ingresso, nonchè i vani ricavati dalle soffitte, se in possesso dei requisiti citati, sono considerati stanze.

Le stanze che compongono le abitazioni comprendono sia quelle destinate esclusivamente ad abitazione, sia quelle destinate esclusivamente ad altro uso (ad es. laboratorio, ufficio, studio professionale), sia quelle, infine, destinate promiscuamente ad abitazione e altro uso.

21. - Vano accessorio; cucina (Tav. 10). — Vano che non riceve luce o aria dirette o non ha un'ampiezza sufficiente a contenere un letto o, pur avendo tali requisiti, è destinato, per costruzione o successiva trasformazione, ai servizi igienici (bagno, toletta, latrina) oppure al disimpegno di altri vani (corridoio e simili).

Per cucina si intende il vano (utile o accessorio) con almeno uno dei due seguenti requisiti: impianto fisso per la cottura delle vivande, impianto fisso di acquaio per la rigovernatura delle stoviglie.

22. - Titolo di godimento delle abitazioni (Tav. 9). — Dei titoli di godimento sono stati posti in evidenza: proprietà e usufrutto, affitto (compreso il subaffitto); la differenza fra il totale delle abitazioni e la somma relativa ai titoli suddetti comprende le abitazioni in godimento per: enfiteusi, prestazione di servizi (coloni parziari, portieri, guardiani; ecc.), uso gratuito.

23. - Servizi installati (Tav. 10). — L'espressione « esterna », adottata per l'impianto di acqua potabile di acquedotto e per la latrina, vuol significare che i predetti servizi sono ubicati o nel corpo del fabbricato che comprende l'abitazione (ballatoi, pianerottoli, cortili, ecc.) o, eventualmente, nel giardino od orto annessi al medesimo, a disposizione dei soli abitanti del fabbricato e non del pubblico in genere.

Per abitazioni sfornite di acqua potabile e di latrina s'intendono quelle che non dispongono di tali servizi, nè all'interno, nè all'esterno; sfornite di qualsiasi servizio, quelle che non dispongono nemmeno di cucina.

TAVOLE

TAV. I — Superficie territoriale e densità - Popolazione per sesso: residente, per specie di località

| N. d'or- dine | C O M U N I | Superficie territoriale <i>ha</i> | Densità <i>ab./km²</i> | P O P O L A Z I O N E | | | | | | | | |
|---------------------|------------------------------------|---|--------------------------------------|-----------------------|-------|--------|------------|-----|-------|-------------------|-------|-------|
| | | | | nei centri | | | nei nuclei | | | nelle case sparse | | |
| | | | | M | F | MF | M | F | MF | M | F | MF |
| 1 | Agrate Conturbia | 1.451 | 87 | 421 | 483 | 904 | 97 | 103 | 200 | 74 | 82 | 156 |
| 2 | Ameno | 1.000 | 130 | 368 | 505 | 873 | 143 | 145 | 288 | 73 | 70 | 143 |
| 3 | Antrona Schieranco | 9.999 | 8 | 327 | 350 | 677 | 74 | 82 | 156 | — | — | — |
| 4 | Anzola d'Òssola | 1.383 | 33 | 227 | 227 | 454 | — | — | — | — | — | — |
| 5 | Arizzano | 163 | 474 | 318 | 414 | 732 | — | — | — | 15 | 26 | 41 |
| 6 | Armeno | 3.158 | 73 | 856 | 974 | 1.830 | 68 | 72 | 140 | 173 | 147 | 320 |
| 7 | Aróna | 1.254 | 788 | 3.976 | 4.773 | 8.749 | 109 | 97 | 206 | 434 | 494 | 928 |
| 8 | Aurano | 2.125 | 28 | 228 | 289 | 517 | 35 | 35 | 70 | — | — | — |
| 9 | Baceno | 6.872 | 17 | 416 | 398 | 814 | 152 | 149 | 301 | 14 | 11 | 25 |
| 10 | Bànnio Anzino | 3.897 | 26 | 386 | 441 | 827 | 79 | 82 | 161 | 18 | 20 | 38 |
| 11 | Barengo | 1.936 | 74 | 550 | 514 | 1.064 | 117 | 106 | 223 | 71 | 71 | 142 |
| 12 | Baveno | 1.725 | 202 | 1.311 | 1.585 | 2.896 | 119 | 119 | 238 | 173 | 182 | 355 |
| 13 | Bée | 328 | 149 | 234 | 256 | 490 | — | — | — | — | — | — |
| 14 | Belgirate | 840 | 74 | 231 | 299 | 530 | — | — | — | 44 | 48 | 92 |
| 15 | Bellinzago Novarese | 3.936 | 151 | 2.747 | 2.805 | 5.552 | 137 | 113 | 250 | 82 | 61 | 143 |
| 16 | Bèura-Cardezza | 2.890 | 62 | 669 | 719 | 1.388 | 86 | 97 | 183 | 113 | 98 | 211 |
| 17 | Biandrate | 1.288 | 114 | 650 | 658 | 1.308 | 50 | 60 | 110 | 18 | 15 | 33 |
| 18 | Boca | 964 | 122 | 464 | 514 | 978 | 74 | 72 | 146 | 24 | 30 | 54 |
| 19 | Bognanco | 7.200 | 14 | 203 | 225 | 428 | 268 | 288 | 556 | 19 | 20 | 39 |
| 20 | Bogogno | 843 | 176 | 507 | 479 | 986 | 223 | 217 | 440 | 32 | 29 | 61 |
| 21 | Bolzano Novarese | 327 | 254 | 385 | 409 | 794 | — | — | — | 15 | 20 | 35 |
| 22 | Borgolavezzaro | 2.121 | 122 | 1.071 | 1.189 | 2.260 | 108 | 78 | 186 | 74 | 60 | 134 |
| 23 | Borgomanero | 3.236 | 431 | 5.200 | 5.881 | 11.081 | 808 | 766 | 1.574 | 644 | 645 | 1.289 |
| 24 | Borgo Ticino | 1.327 | 150 | 612 | 706 | 1.318 | 31 | 35 | 66 | 313 | 297 | 610 |
| 25 | Briga Novarese | 475 | 325 | 598 | 660 | 1.258 | 27 | 26 | 53 | 127 | 105 | 232 |
| 26 | Briona | 2.474 | 61 | 527 | 538 | 1.065 | 125 | 115 | 240 | 105 | 89 | 194 |
| 27 | Brovello-Carpugnino | 834 | 74 | 267 | 296 | 563 | 5 | 8 | 13 | 27 | 15 | 42 |
| 28 | Calasca-Castiglione | 5.764 | 25 | 215 | 234 | 449 | 375 | 452 | 827 | 91 | 101 | 192 |
| 29 | Caltignaga | 2.232 | 88 | 800 | 811 | 1.611 | 155 | 121 | 276 | 37 | 40 | 77 |
| 30 | Cambiasca | 394 | 264 | 435 | 476 | 911 | 20 | 47 | 67 | 27 | 36 | 63 |
| 31 | Càmeri | 3.965 | 149 | 2.536 | 2.705 | 5.241 | 307 | 248 | 555 | 55 | 44 | 99 |
| 32 | Cànnero Riviera | 1.447 | 86 | 399 | 493 | 892 | 131 | 130 | 261 | 40 | 58 | 98 |
| 33 | Cannòbio | 5.120 | 74 | 1.206 | 1.437 | 2.643 | 115 | 256 | 371 | 358 | 421 | 779 |
| 34 | Caprezzo | 726 | 37 | 123 | 143 | 266 | — | — | — | 3 | 1 | 4 |
| 35 | Carpignano Sèsia | 1.476 | 170 | 1.202 | 1.276 | 2.478 | — | — | — | 13 | 11 | 24 |
| 36 | Casalbeltrame | 1.590 | 67 | 306 | 303 | 609 | 238 | 215 | 453 | — | — | — |
| 37 | Casale Corte Cerro | 1.208 | 210 | 552 | 627 | 1.179 | 567 | 664 | 1.231 | 65 | 66 | 131 |
| 38 | Casalèggio Novara | 1.050 | 99 | 425 | 442 | 867 | 96 | 77 | 173 | — | — | — |
| 39 | Casalino | 3.960 | 79 | 1.045 | 1.087 | 2.132 | 461 | 399 | 860 | 77 | 73 | 150 |
| 40 | Casalvolone | 1.743 | 94 | 688 | 713 | 1.401 | 112 | 109 | 221 | 13 | 11 | 24 |
| 41 | Castellazzo Novarese | 1.076 | 61 | 175 | 163 | 338 | 99 | 73 | 172 | 76 | 69 | 145 |
| 42 | Castelletto sopra Ticino | 1.461 | 384 | 1.204 | 1.337 | 2.541 | 455 | 457 | 912 | 1.080 | 1.082 | 2.162 |
| 43 | Cavaglietto | 657 | 91 | 267 | 260 | 527 | 17 | 18 | 35 | 16 | 19 | 35 |
| 44 | Cavàglio d'Agogna | 985 | 171 | 778 | 783 | 1.561 | 11 | 13 | 24 | 52 | 45 | 97 |
| 45 | Cavàglio-Spòccia | 1.814 | 33 | 241 | 250 | 491 | 11 | 13 | 24 | 51 | 39 | 90 |
| 46 | Cavallirio | 808 | 129 | 307 | 348 | 655 | 110 | 115 | 225 | 77 | 83 | 160 |
| 47 | Ceppo Morelli | 4.001 | 21 | 355 | 338 | 693 | 63 | 79 | 142 | 20 | — | 20 |
| 48 | Cerano | 3.210 | 182 | 2.633 | 2.755 | 5.388 | 110 | 84 | 194 | 149 | 118 | 267 |
| 49 | Cèsara | 1.779 | 60 | 434 | 450 | 884 | 80 | 85 | 165 | 10 | 9 | 19 |
| 50 | Comignago | 438 | 127 | 126 | 129 | 255 | 66 | 67 | 133 | 93 | 77 | 170 |
| 51 | Cossogno | 4.002 | 29 | 529 | 607 | 1.136 | — | — | — | 13 | 14 | 27 |
| 52 | Cravèggia | 3.644 | 26 | 429 | 469 | 898 | 2 | 4 | 6 | 23 | 22 | 45 |
| 53 | Cressa | 711 | 190 | 573 | 590 | 1.163 | 44 | 43 | 87 | 50 | 50 | 100 |

Segue: TAV. I — Superficie territoriale e densità - Popolazione per sesso: residente, per specie di località

| N. d'or- dine | COMUNI | Superficie territoriale ha | Densità ab./km ² | P O P O L A Z I O N E | | | | | | | | |
|---------------------|-------------------------|--------------------------------------|------------------------------------|-----------------------|--------|--------|------------|-------|-------|-------------------|-----|-------|
| | | | | nei centri | | | nei nuclei | | | nelle case sparse | | |
| | | | | M | F | MF | M | F | MF | M | F | MF |
| 54 | Crèvola d'Òssola | 3.972 | 67 | 571 | 560 | 1.131 | 658 | 580 | 1.238 | 158 | 150 | 308 |
| 55 | Crodo | 6.169 | 26 | 406 | 425 | 831 | 317 | 313 | 630 | 75 | 75 | 150 |
| 56 | Curèggio | 838 | 222 | 700 | 717 | 1.417 | 91 | 90 | 181 | 137 | 127 | 264 |
| 57 | Cùrsolo-Orasso | 2.102 | 24 | 235 | 260 | 495 | 5 | 4 | 9 | — | — | — |
| 58 | Divignano | 524 | 174 | 246 | 253 | 499 | 69 | 63 | 132 | 147 | 132 | 279 |
| 59 | Domodòssola | 2.308 | 587 | 5.863 | 6.123 | 11.986 | 654 | 603 | 1.257 | 143 | 166 | 309 |
| 60 | Dormelletto | 711 | 161 | 237 | 276 | 513 | 258 | 253 | 511 | 71 | 53 | 124 |
| 61 | Druogno | 2.905 | 33 | 368 | 426 | 794 | 62 | 75 | 137 | 14 | 13 | 27 |
| 62 | Falmenta | 1.621 | 53 | 281 | 363 | 644 | 83 | 130 | 213 | — | — | — |
| 63 | Fara Novarese | 935 | 244 | 1.108 | 1.165 | 2.273 | — | — | — | 1 | 4 | 5 |
| 64 | Fontaneto d'Agogna | 2.119 | 127 | 412 | 442 | 854 | 815 | 805 | 1.620 | 108 | 108 | 216 |
| 65 | Formazza | 13.042 | 6 | 330 | 327 | 657 | 37 | 34 | 71 | 2 | 2 | 4 |
| 66 | Galliate | 2.954 | 377 | 5.208 | 5.654 | 10.862 | 23 | 19 | 42 | 127 | 120 | 247 |
| 67 | Garbagna Novarese (a) | 1.129 | 101 | 390 | 373 | 763 | 183 | 150 | 333 | 22 | 22 | 44 |
| 68 | Gargallo | 371 | 281 | 347 | 385 | 732 | 98 | 126 | 224 | 45 | 41 | 86 |
| 69 | Gàttico | 1.614 | 147 | 849 | 932 | 1.781 | 202 | 173 | 375 | 115 | 97 | 212 |
| 70 | Ghemme | 2.057 | 200 | 1.890 | 2.043 | 3.933 | 69 | 59 | 128 | 19 | 25 | 44 |
| 71 | Ghiffa | 1.395 | 153 | 799 | 1.044 | 1.843 | 139 | 153 | 292 | — | — | — |
| 72 | Gignese | 1.494 | 58 | 379 | 459 | 838 | — | — | — | 20 | 15 | 35 |
| 73 | Gozzano | 1.254 | 367 | 2.023 | 2.242 | 4.265 | — | — | — | 178 | 165 | 343 |
| 74 | Granozzo con Monticello | 1.948 | 91 | 757 | 703 | 1.460 | 122 | 118 | 240 | 35 | 37 | 72 |
| 75 | Gravellona Toce | 1.467 | 295 | 1.754 | 2.002 | 3.756 | 42 | 49 | 91 | 230 | 254 | 484 |
| 76 | Grignasco | 1.462 | 295 | 1.410 | 1.652 | 3.062 | 523 | 596 | 1.119 | 71 | 68 | 139 |
| 77 | Gurro | 1.327 | 62 | 363 | 455 | 818 | — | — | — | — | — | — |
| 78 | Intragna | 995 | 44 | 150 | 203 | 353 | 37 | 51 | 88 | — | — | — |
| 79 | Invòrio | 1.740 | 172 | 1.112 | 1.338 | 2.450 | 172 | 170 | 342 | 108 | 100 | 208 |
| 80 | Landiona | 726 | 120 | 398 | 378 | 776 | 23 | 17 | 40 | 32 | 24 | 56 |
| 81 | Lesà | 1.248 | 192 | 999 | 1.206 | 2.205 | — | — | — | 88 | 97 | 185 |
| 82 | Macugnaga | 9.939 | 10 | 408 | 388 | 796 | 91 | 110 | 201 | — | — | — |
| 83 | Madonna del Sasso | 1.527 | 43 | 240 | 280 | 520 | 57 | 68 | 125 | 3 | 5 | 8 |
| 84 | Maggiora | 1.067 | 169 | 729 | 901 | 1.630 | 28 | 34 | 62 | 49 | 64 | 113 |
| 85 | Malesco | 4.324 | 32 | 624 | 646 | 1.270 | 38 | 39 | 77 | 10 | 14 | 24 |
| 86 | Marano Ticino | 784 | 121 | 372 | 399 | 771 | 21 | 24 | 45 | 66 | 63 | 129 |
| 87 | Masera | 2.009 | 61 | 361 | 387 | 748 | 226 | 226 | 452 | 14 | 18 | 32 |
| 88 | Massino Visconti | 677 | 136 | 413 | 465 | 878 | — | — | — | 23 | 20 | 43 |
| 89 | Mèina | 779 | 279 | 781 | 938 | 1.719 | 39 | 25 | 64 | 170 | 218 | 388 |
| 90 | Mergozzo | 2.735 | 76 | 895 | 1.001 | 1.896 | 49 | 57 | 106 | 41 | 44 | 85 |
| 91 | Mezzomerico | 759 | 140 | 479 | 478 | 957 | 35 | 34 | 69 | 18 | 19 | 37 |
| 92 | Miasino | 534 | 188 | 406 | 507 | 913 | 11 | 9 | 20 | 35 | 35 | 70 |
| 93 | Miazzina | 2.145 | 19 | 185 | 219 | 404 | — | — | — | — | — | — |
| 94 | Momo | 2.368 | 96 | 1.008 | 985 | 1.993 | 55 | 43 | 98 | 98 | 84 | 182 |
| 95 | Montecrestese | 8.670 | 15 | 217 | 241 | 458 | 376 | 376 | 752 | 43 | 36 | 79 |
| 96 | Montescheno | 4.201 | 35 | 472 | 497 | 969 | 226 | 270 | 496 | — | — | — |
| 97 | Nebbiuno | 824 | 148 | 558 | 644 | 1.202 | 7 | 7 | 14 | — | — | — |
| 98 | Nibbiola | 1.130 | 102 | 424 | 440 | 864 | 124 | 107 | 231 | 29 | 23 | 52 |
| 99 | Nònio | 1.015 | 92 | 451 | 467 | 918 | — | — | — | 7 | 7 | 14 |
| 100 | Novara | 10.302 | 674 | 30.612 | 35.070 | 65.682 | 1.328 | 1.263 | 2.591 | 568 | 554 | 1.122 |
| 101 | Oggèbbio | 2.021 | 50 | 162 | 171 | 333 | 316 | 356 | 672 | 2 | 1 | 3 |
| 102 | Olèggio | 3.780 | 227 | 2.526 | 2.872 | 5.398 | 830 | 808 | 1.638 | 798 | 757 | 1.555 |
| 103 | Olèggio Castello | 584 | 186 | 397 | 436 | 833 | 63 | 62 | 125 | 56 | 70 | 126 |
| 104 | Omegna | 3.080 | 420 | 5.427 | 6.112 | 11.539 | 260 | 281 | 541 | 427 | 438 | 865 |
| 105 | Ornavasso | 2.587 | 102 | 1.180 | 1.246 | 2.426 | 103 | 114 | 217 | 1 | 1 | 2 |
| 106 | Orta San Giulio | 1.102 | 103 | 418 | 533 | 951 | 18 | 19 | 37 | 72 | 71 | 143 |

(a) Con D. P. 28-10-1953, n. 983 (G. U. n. 6 del 9-1-1954), dal comune di Garbagna Novarese è stata staccata una zona di territorio denominata Calzavacca e aggregata al comune

Segue: TAV. 1 — Superficie territoriale e densità - Popolazione per sesso: residente, per specie di località

| N. d'or- dine | COMUNI | Superficie territoriale ha | Densità ab./km ² | POPOLAZIONE | | | | | | | | |
|---------------------|------------------------|--------------------------------------|------------------------------------|----------------|----------------|----------------|---------------|---------------|---------------|-------------------|---------------|---------------|
| | | | | nei centri | | | nei nuclei | | | nelle case sparse | | |
| | | | | M | F | MF | M | F | MF | M | F | MF |
| 107 | Pallanzeno (a) | 442 | 227 | 297 | 330 | 627 | 189 | 186 | 375 | — | — | — |
| 108 | Paruzzaro | 772 | 156 | 420 | 425 | 845 | 112 | 132 | 244 | 61 | 55 | 116 |
| 109 | Pella | 385 | 234 | 321 | 417 | 738 | 69 | 67 | 136 | 13 | 13 | 26 |
| 110 | Pettenasco | 712 | 147 | 388 | 416 | 804 | 13 | 17 | 30 | 111 | 101 | 212 |
| 111 | Piedimulera | (b) 763 | 210 | 561 | 591 | 1.152 | 171 | 175 | 346 | 54 | 50 | 104 |
| 112 | Pieve Vergonte | 4.173 | 64 | 847 | 866 | 1.713 | 424 | 435 | 859 | 54 | 57 | 111 |
| 113 | Pisano | 586 | 152 | 356 | 443 | 799 | — | — | — | 45 | 47 | 92 |
| 114 | Pogno | 1.006 | 103 | 378 | 383 | 761 | 105 | 123 | 228 | 24 | 25 | 49 |
| 115 | Pòmbia | 1.196 | 120 | 509 | 511 | 1.020 | 83 | 78 | 161 | 140 | 112 | 252 |
| 116 | Prato Sèsia | 1.235 | 142 | 733 | 786 | 1.519 | 77 | 72 | 149 | 51 | 40 | 91 |
| 117 | Premeno | 743 | 103 | 376 | 393 | 769 | — | — | — | — | — | — |
| 118 | Prèmia | 8.919 | 13 | 112 | 95 | 207 | 439 | 449 | 888 | 16 | 17 | 33 |
| 119 | Premosello | 3.411 | 64 | 1.068 | 1.088 | 2.156 | — | — | — | 14 | 11 | 25 |
| 120 | Quarna Sopra | 951 | 54 | 229 | 285 | 514 | — | — | — | — | — | — |
| 121 | Quarna Sotto | 1.605 | 48 | 338 | 369 | 707 | 12 | 13 | 25 | 16 | 17 | 33 |
| 122 | Re | 3.465 | 38 | 561 | 655 | 1.216 | 38 | 45 | 83 | 6 | 7 | 13 |
| 123 | Recetto | 880 | 141 | 569 | 577 | 1.146 | 30 | 41 | 71 | 9 | 14 | 23 |
| 124 | Romagnano Sèsia | 1.807 | 236 | 1.911 | 2.118 | 4.029 | 63 | 52 | 115 | 69 | 55 | 124 |
| 125 | Romentino | 1.774 | 187 | 1.487 | 1.574 | 3.061 | 109 | 104 | 213 | 18 | 21 | 39 |
| 126 | San Bernardino Verbo | 2.599 | 43 | 530 | 569 | 1.099 | 7 | 9 | 16 | 7 | 7 | 14 |
| 127 | San Maurizio d'Opàglio | 832 | 172 | 458 | 472 | 930 | 154 | 160 | 314 | 92 | 94 | 186 |
| 128 | San Nazzaro Sèsia | 1.150 | 89 | 391 | 411 | 802 | 90 | 82 | 172 | 25 | 29 | 54 |
| 129 | San Pietro Mosezzo | 3.483 | 60 | 561 | 578 | 1.139 | 447 | 408 | 855 | 48 | 45 | 93 |
| 130 | Santa Maria Maggiore | 5.291 | 23 | 555 | 644 | 1.199 | — | — | — | 3 | 3 | 6 |
| 131 | Sillavengo | 954 | 101 | 330 | 369 | 699 | 63 | 67 | 130 | 79 | 56 | 135 |
| 132 | Sizzano | 1.050 | 154 | 797 | 771 | 1.568 | 9 | 14 | 23 | 15 | 12 | 27 |
| 133 | Soriso | 629 | 137 | 361 | 429 | 790 | 25 | 30 | 55 | 11 | 8 | 19 |
| 134 | Sozzago | 1.292 | 90 | 465 | 462 | 927 | 21 | 25 | 46 | 104 | 88 | 192 |
| 135 | Stresa | 3.323 | 137 | 1.888 | 2.192 | 4.080 | 128 | 155 | 283 | 97 | 95 | 192 |
| 136 | Suno | 2.132 | 147 | 1.131 | 1.168 | 2.299 | 176 | 178 | 354 | 253 | 227 | 480 |
| 137 | Terdobbiate (c) | 729 | 99 | 315 | 333 | 648 | 29 | 27 | 56 | 9 | 9 | 18 |
| 138 | Toceno | 1.571 | 37 | 275 | 304 | 579 | — | — | — | — | — | — |
| 139 | Tòrnaco | 1.332 | 110 | 655 | 715 | 1.370 | 43 | 42 | 85 | 3 | 2 | 5 |
| 140 | Tràrego Viggiona | 1.877 | 35 | 298 | 329 | 627 | — | — | — | 18 | 13 | 31 |
| 141 | Trasquera | 3.957 | 17 | 148 | 134 | 282 | 126 | 95 | 221 | 102 | 86 | 188 |
| 142 | Trecale | 3.842 | 274 | 4.731 | 5.267 | 9.998 | 121 | 104 | 225 | 156 | 135 | 291 |
| 143 | Trontano | 5.791 | 27 | 376 | 389 | 765 | 206 | 207 | 413 | 201 | 196 | 397 |
| 144 | Valstrona | 6.909 | 41 | 1.080 | 1.225 | 2.305 | 195 | 207 | 402 | 74 | 79 | 153 |
| 145 | Vanzone con San Carlo | 1.622 | 45 | 140 | 178 | 318 | 184 | 222 | 406 | — | — | — |
| 146 | Vàprio d'Agogna | 1.009 | 117 | 538 | 534 | 1.072 | — | — | — | 59 | 46 | 105 |
| 147 | Varallo Pòmbia | 1.358 | 200 | 935 | 1.062 | 1.997 | 120 | 119 | 239 | 242 | 234 | 476 |
| 148 | Varzo | 9.456 | 31 | 614 | 711 | 1.325 | 438 | 443 | 881 | 377 | 381 | 758 |
| 149 | Verbània | 3.762 | 691 | 11.167 | 13.220 | 24.387 | 620 | 676 | 1.296 | 152 | 168 | 320 |
| 150 | Veruno | 1.022 | 137 | 540 | 540 | 1.080 | 16 | 22 | 38 | 143 | 144 | 287 |
| 151 | Vespolate | 1.784 | 150 | 1.151 | 1.220 | 2.371 | 120 | 92 | 212 | 46 | 48 | 94 |
| 152 | Vicolungo | 1.930 | 76 | 550 | 588 | 1.138 | 123 | 100 | 223 | 60 | 45 | 105 |
| 153 | Vignone | 354 | 166 | 183 | 244 | 427 | 20 | 16 | 36 | 55 | 68 | 123 |
| 154 | Villadòssola | 1.800 | 371 | 3.081 | 3.220 | 6.301 | 175 | 162 | 337 | 17 | 14 | 31 |
| 155 | Vinzàglio | 1.555 | 83 | 430 | 429 | 859 | 208 | 166 | 374 | 28 | 31 | 59 |
| 156 | Vogogna | 1.528 | 129 | 703 | 699 | 1.402 | 165 | 163 | 328 | 123 | 122 | 246 |
| | Provincia | 359.405 | 118 | 167.900 | 186.270 | 354.170 | 21.526 | 21.577 | 43.108 | 12.947 | 12.688 | 25.635 |

(a) Vedi comune di Piedimulera per territorio in contestazione. — (b) Di cui ha 10 per territorio in contestazione con il comune di Pallanzeno. — (c) Con D. P. 28-10-1953, n. 933 dato provvisorio; pop. res. ab. 49).

abitata; residente temporaneamente assente, per luogo di presenza; presente, per carattere della dimora

| R E S I D E N T E | | | | | | | | | P O P O L A Z I O N E P R E S E N T E | | | | | | | | | N. d'or- dine |
|-------------------|---------|---------|---|-------|--------|------------|-------|-------|---------------------------------------|---------|---------|-------------------------------|-------|--------|-------------|---------|---------|---------------------|
| T O T A L E | | | temporaneamente assente che si trovava | | | | | | c o n d i m o r a | | | | | | T O T A L E | | | |
| | | | in comune diverso da quello di residenza | | | all'estero | | | abituale (residente) | | | temporanea (non residente) | | | | | | |
| M | F | MF | M | F | MF | M | F | MF | M | F | MF | M | F | MF | M | F | MF | |
| 486 | 516 | 1.002 | 26 | 20 | 46 | 7 | 6 | 13 | 453 | 490 | 943 | 16 | 2 | 18 | 469 | 492 | 961 | 107 |
| 593 | 612 | 1.205 | 25 | 9 | 34 | 25 | 2 | 27 | 543 | 601 | 1.144 | 15 | 11 | 26 | 558 | 612 | 1.170 | 108 |
| 403 | 497 | 900 | 17 | 10 | 27 | — | — | — | 386 | 487 | 873 | 13 | 69 | 82 | 399 | 556 | 955 | 109 |
| 512 | 534 | 1.046 | 28 | 21 | 49 | 15 | 7 | 22 | 469 | 506 | 975 | 7 | 18 | 25 | 476 | 524 | 1.000 | 110 |
| 786 | 816 | 1.602 | 42 | 21 | 63 | 20 | 25 | 45 | 724 | 770 | 1.494 | 20 | 27 | 47 | 744 | 797 | 1.541 | 111 |
| 1.325 | 1.358 | 2.683 | 53 | 28 | 81 | 20 | 25 | 45 | 1.252 | 1.305 | 2.557 | 16 | 13 | 29 | 1.268 | 1.318 | 2.586 | 112 |
| 401 | 490 | 891 | 22 | 11 | 33 | 18 | 8 | 26 | 361 | 471 | 832 | 19 | 14 | 33 | 380 | 485 | 865 | 113 |
| 507 | 531 | 1.038 | 13 | 11 | 24 | 2 | 1 | 3 | 492 | 519 | 1.011 | 12 | 8 | 20 | 504 | 527 | 1.031 | 114 |
| 732 | 701 | 1.433 | 24 | 4 | 28 | 2 | — | 2 | 706 | 697 | 1.403 | 12 | 11 | 23 | 718 | 708 | 1.426 | 115 |
| 861 | 898 | 1.759 | 25 | 12 | 37 | 3 | — | 3 | 833 | 886 | 1.719 | 18 | 14 | 32 | 851 | 900 | 1.751 | 116 |
| 376 | 393 | 769 | 11 | 11 | 22 | 33 | 5 | 38 | 332 | 377 | 709 | 54 | 13 | 67 | 386 | 390 | 776 | 117 |
| 567 | 561 | 1.128 | 39 | 12 | 51 | 7 | 3 | 10 | 521 | 546 | 1.067 | 56 | 15 | 71 | 577 | 561 | 1.138 | 118 |
| 1.082 | 1.099 | 2.181 | 36 | 18 | 54 | 28 | 12 | 40 | 1.018 | 1.069 | 2.087 | 98 | 38 | 136 | 1.116 | 1.107 | 2.223 | 119 |
| 229 | 285 | 514 | 4 | 2 | 6 | — | — | — | 225 | 283 | 508 | 5 | 2 | 7 | 230 | 285 | 515 | 120 |
| 366 | 399 | 765 | 9 | 2 | 11 | 5 | — | 5 | 352 | 397 | 749 | 9 | 8 | 17 | 361 | 405 | 766 | 121 |
| 605 | 707 | 1.312 | 43 | 17 | 60 | 10 | 3 | 13 | 552 | 687 | 1.239 | 52 | 21 | 73 | 604 | 708 | 1.312 | 122 |
| 608 | 632 | 1.240 | 15 | 4 | 19 | — | — | — | 593 | 628 | 1.221 | 3 | 5 | 8 | 596 | 633 | 1.229 | 123 |
| 2.043 | 2.225 | 4.268 | 60 | 22 | 82 | 19 | 6 | 25 | 1.964 | 2.197 | 4.161 | 26 | 29 | 55 | 1.990 | 2.226 | 4.216 | 124 |
| 1.614 | 1.699 | 3.313 | 55 | 31 | 86 | 2 | 1 | 3 | 1.557 | 1.667 | 3.224 | 43 | 20 | 63 | 1.600 | 1.687 | 3.287 | 125 |
| 544 | 585 | 1.129 | 14 | 7 | 21 | 51 | 5 | 56 | 479 | 573 | 1.052 | 2 | 4 | 6 | 481 | 577 | 1.058 | 126 |
| 704 | 726 | 1.430 | 30 | 17 | 47 | 14 | 5 | 19 | 660 | 704 | 1.364 | 4 | 2 | 6 | 664 | 706 | 1.370 | 127 |
| 506 | 522 | 1.028 | 10 | 5 | 15 | — | — | — | 496 | 517 | 1.013 | 14 | 5 | 19 | 510 | 522 | 1.032 | 128 |
| 1.056 | 1.031 | 2.087 | 19 | 11 | 30 | — | — | — | 1.037 | 1.020 | 2.057 | 29 | 20 | 49 | 1.066 | 1.040 | 2.106 | 129 |
| 558 | 647 | 1.205 | 22 | 22 | 44 | 8 | 7 | 15 | 528 | 618 | 1.146 | 15 | 8 | 23 | 543 | 626 | 1.169 | 130 |
| 472 | 492 | 964 | 8 | 4 | 12 | — | — | — | 464 | 488 | 952 | 7 | 4 | 11 | 471 | 492 | 963 | 131 |
| 821 | 797 | 1.618 | 17 | 11 | 28 | — | — | — | 804 | 786 | 1.590 | 5 | 3 | 8 | 809 | 789 | 1.598 | 132 |
| 597 | 467 | 864 | 8 | 5 | 13 | 6 | 3 | 9 | 383 | 459 | 842 | 10 | 12 | 22 | 393 | 471 | 864 | 133 |
| 590 | 575 | 1.165 | 17 | 10 | 27 | — | — | — | 573 | 565 | 1.138 | 6 | 11 | 17 | 579 | 576 | 1.155 | 134 |
| 2.113 | 2.442 | 4.555 | 94 | 59 | 153 | 23 | 16 | 39 | 1.996 | 2.367 | 4.363 | 306 | 115 | 421 | 2.302 | 2.482 | 4.784 | 135 |
| 1.560 | 1.573 | 3.133 | 45 | 19 | 64 | 11 | 3 | 14 | 1.504 | 1.551 | 3.055 | 13 | 13 | 26 | 1.517 | 1.564 | 3.081 | 136 |
| 353 | 369 | 722 | 6 | 6 | 12 | 1 | — | 1 | 346 | 363 | 709 | 17 | 9 | 26 | 363 | 372 | 735 | 137 |
| 275 | 304 | 579 | 25 | 5 | 30 | 3 | 2 | 5 | 247 | 297 | 544 | 1 | 12 | 13 | 248 | 309 | 557 | 138 |
| 701 | 759 | 1.460 | 18 | 14 | 32 | — | — | — | 683 | 745 | 1.428 | 6 | 10 | 16 | 689 | 755 | 1.444 | 139 |
| 316 | 342 | 658 | 32 | 22 | 54 | 17 | 6 | 23 | 267 | 314 | 581 | 9 | 8 | 17 | 276 | 322 | 598 | 140 |
| 376 | 315 | 691 | 7 | 6 | 13 | 5 | 4 | 9 | 364 | 305 | 669 | 16 | 7 | 23 | 380 | 312 | 692 | 141 |
| 5.008 | 5.506 | 10.514 | 144 | 76 | 220 | 19 | — | 19 | 4.845 | 5.430 | 10.275 | 155 | 53 | 208 | 5.000 | 5.483 | 10.483 | 142 |
| 783 | 792 | 1.575 | 31 | 10 | 41 | 5 | 3 | 8 | 747 | 779 | 1.526 | 5 | 5 | 10 | 752 | 784 | 1.536 | 143 |
| 1.349 | 1.511 | 2.860 | 50 | 32 | 82 | 10 | — | 10 | 1.289 | 1.479 | 2.768 | 14 | 13 | 27 | 1.303 | 1.492 | 2.795 | 144 |
| 324 | 400 | 724 | 46 | 18 | 64 | 2 | 4 | 6 | 276 | 378 | 654 | 5 | 4 | 9 | 281 | 382 | 663 | 145 |
| 597 | 580 | 1.177 | 31 | 9 | 40 | — | 2 | 2 | 566 | 569 | 1.135 | 3 | 6 | 9 | 569 | 576 | 1.144 | 146 |
| 1.297 | 1.415 | 2.712 | 58 | 15 | 73 | 5 | 1 | 6 | 1.234 | 1.399 | 2.633 | 23 | 19 | 42 | 1.257 | 1.418 | 2.675 | 147 |
| 1.429 | 1.535 | 2.964 | 45 | 29 | 74 | 26 | 29 | 55 | 1.358 | 1.477 | 2.835 | 39 | 29 | 68 | 1.397 | 1.506 | 2.903 | 148 |
| 11.939 | 14.064 | 28.003 | 458 | 304 | 762 | 146 | 60 | 206 | 11.335 | 13.700 | 25.035 | 644 | 421 | 1.065 | 11.979 | 14.121 | 28.100 | 149 |
| 699 | 706 | 1.405 | 41 | 10 | 51 | 79 | 1 | 80 | 579 | 695 | 1.274 | 6 | 2 | 8 | 585 | 697 | 1.282 | 150 |
| 1.317 | 1.360 | 2.677 | 37 | 27 | 64 | 1 | — | 1 | 1.279 | 1.333 | 2.612 | 26 | 21 | 47 | 1.305 | 1.354 | 2.659 | 151 |
| 733 | 733 | 1.466 | 13 | 7 | 20 | — | — | — | 720 | 726 | 1.446 | 21 | 14 | 35 | 741 | 740 | 1.481 | 152 |
| 258 | 328 | 586 | 7 | 8 | 15 | 16 | 6 | 22 | 235 | 314 | 549 | 8 | 10 | 18 | 243 | 324 | 567 | 153 |
| 3.273 | 3.396 | 6.669 | 147 | 116 | 263 | 24 | 43 | 67 | 3.102 | 3.237 | 6.339 | 83 | 49 | 132 | 3.185 | 3.286 | 6.471 | 154 |
| 666 | 626 | 1.292 | 14 | — | 14 | — | 1 | 1 | 652 | 625 | 1.277 | 11 | 17 | 28 | 663 | 642 | 1.305 | 155 |
| 991 | 984 | 1.975 | 66 | 42 | 108 | 28 | 19 | 47 | 897 | 923 | 1.820 | 20 | 16 | 36 | 917 | 939 | 1.856 | 156 |
| 202.373 | 220.535 | 422.908 | 7.702 | 4.293 | 11.995 | 2.758 | 1.121 | 3.879 | 191.913 | 215.121 | 407.034 | 10.399 | 5.577 | 15.976 | 202.312 | 220.698 | 423.010 | |

TAV. 2 — Altitudine e popolazione residente dei comuni, delle frazioni geografiche e delle località abitate

| COMUNI FRAZIONI GEOGRAFICHE LOCALITÀ ABITATE | Alti- tudine m | Popo- lazione residente | COMUNI FRAZIONI GEOGRAFICHE LOCALITÀ ABITATE | Alti- tudine m | Popo- lazione residente | COMUNI FRAZIONI GEOGRAFICHE LOCALITÀ ABITATE | Alti- tudine m | Popo- lazione residente |
|--|----------------------|-------------------------------|--|----------------------|-------------------------------|--|----------------------|-------------------------------|
| AGRATE CONTURBIA | 356 280 | 1.260 | SAN PIETRO | 2000 600 | 94 | DAGNENTE | 517 275 | 502 |
| AGRATE | 356 280 | 665 | San Pietro | 649 | 49 | Campagna | 352 | 95 |
| Agrate * | 337 | 543 | Schieranco | 772 | 45 | Dagnente | 376 | 338 |
| Cascina Cranina | 325 | 21 | Case sparse | — | — | Case sparse | — | 69 |
| Cascina dei Prati | 325 | 20 | ANZOLA D'ÒSSOLA | 2161 204 | 454 | LAGO MAGGIORE (e) | 193 | — |
| Cascina Ronchettina | 348 | 12 | ANZOLA D'ÒSSOLA | 1700 204 | 454 | AURANO | 2156 375 | 587 |
| Case sparse | — | 69 | Anzola d'Òssola * | 210 | 454 | AURANO | 1395 375 | 417 |
| CONTURBIA | 350 280 | 595 | Case sparse | — | — | Aurano * | 683 | 347 |
| Contùrbia | 324 | 361 | MONTE MASSONE (d) | 2161 1200 | — | La Selva | 586 | 70 |
| Cascina Bassone | 350 | 24 | Case sparse | — | — | Case sparse | — | — |
| Cascina Bindillina | 316 | 29 | ARIZZANO | 550 328 | 773 | MONTE ZEDA (d) | 2156 1200 | — |
| Cascina Virginia | 322 | 22 | ARIZZANO | 550 328 | 773 | SCARENO | 1836 525 | 170 |
| Castello di Contùrbia | 343 | 72 | Arizzano * | 458 | 384 | Scareno | 702 | 170 |
| Case sparse | — | 87 | Cissano | 407 | 249 | Case sparse | — | — |
| AMENO | 788 380 | 1.304 | Cressèglio | 350 | 99 | BACENO | 3235 538 | 1.140 |
| AMENO | 788 399 | 917 | Case sparse | — | 41 | BACENO | 1694 538 | 611 |
| Ameno * | 517 | 670 | ARMENO | 1400 353 | 2.290 | Baceno * | 685 | 427 |
| Cassano | 630 | 20 | ARMENO | 1400 353 | 1.639 | Crino | 667 | 73 |
| Milanetto | 585 | 16 | Armeno * | 523 | 1.309 | Cròveo | 814 | 387 |
| Mirabello | 607 | 14 | Bàssola | 483 | 87 | Bèvola | 799 | 56 |
| Monte Mesma (a) | 576 | 18 | Chègginò | 647 | 53 | Gòglio | 1133 | 31 |
| Pecorino | 580 | 36 | Case sparse | — | 190 | Osso | 831 | 38 |
| Peziasco | 480 | 38 | CAIROMONTE | 1080 550 | 209 | Case sparse | — | 17 |
| Tacchino (b) | 565 | 17 | Cairomonte | 810 | 180 | LAGO DI DÈVERO (g) | 1856 | — |
| Case sparse | — | 88 | Case sparse | — | 29 | LÒCCIA DEL ROBBI (d) | 2450 1100 | — |
| VACCIAGO | 530 380 | 387 | ARMENO | 1400 353 | 1.639 | PUNTA D'ARBOLA (d) | 3235 1350 | — |
| Vacciago | 424 | 203 | Armeno * | 523 | 1.309 | BÀNNIO ANZINO | 2653 502 | 1.026 |
| Lortallo | 467 | 81 | Bàssola | 483 | 87 | ANZINO | 1700 502 | 158 |
| Vacciaghetto | 469 | 48 | Chègginò | 647 | 53 | Anzino | 687 | 158 |
| Case sparse | — | 55 | Case sparse | — | 190 | Case sparse | — | — |
| ANTRONA SCHIERANCO | 3656 600 | 833 | ARMENO | 1400 353 | 1.639 | LAGO DI DÈVERO (g) | 1856 | — |
| ANTRONA | 2000 727 | 654 | Armeno * | 523 | 1.309 | LÒCCIA DEL ROBBI (d) | 2450 1100 | — |
| Antronapiana * | 902 | 578 | Bàssola | 483 | 87 | PUNTA D'ARBOLA (d) | 3235 1350 | — |
| Centrale Elettrica | 782 | 15 | Chègginò | 647 | 53 | BÀNNIO ANZINO | 2653 502 | 1.026 |
| Rovesca | 867 | 61 | Case sparse | — | 190 | ANZINO | 1700 502 | 158 |
| Case sparse | — | — | CAIROMONTE | 1080 550 | 209 | Anzino | 687 | 158 |
| LAGHI (c) | 2325 1073 | — | Cairomonte | 810 | 180 | Case sparse | — | — |
| PIZZO D'ANTOLLA (d) | 3656 831 | — | Case sparse | — | 29 | LAGO DI DÈVERO (g) | 1856 | — |
| PRABERNARDO | 2000 680 | 85 | SOVAZZA | 922 512 | 442 | LÒCCIA DEL ROBBI (d) | 2450 1100 | — |
| Prabernardo | 700 | 50 | Sovazza | 626 | 341 | PUNTA D'ARBOLA (d) | 3235 1350 | — |
| Locasca | 745 | 35 | Case sparse | — | 101 | BÀNNIO ANZINO | 2653 502 | 1.026 |
| Case sparse | — | — | ARONA | 517 193 | 9.883 | ANZINO | 1700 502 | 158 |
| | | | ARONA | 429 193 | 9.381 | Anzino | 687 | 158 |
| | | | Arona * | 212 | 7.391 | Case sparse | — | — |
| | | | Mercurago | 232 | 925 | | | |
| | | | Motto Carràio | 301 | 26 | | | |
| | | | Ronchetti | 270 | 19 | | | |
| | | | San Carlo | 340 | 42 | | | |
| | | | Vèvera | 275 | 119 | | | |
| | | | Case sparse | — | 859 | | | |

(a) Nucleo speciale: convento. — (b) Nucleo speciale montano. — (c) Frazione speciale: lago di Camposecco e minori. — (d) Frazione speciale: montagna disabitata. — (e) Frazione speciale: parte di lago diviso tra più Comuni. — (f) Nucleo speciale: esercizio pubblico. — (g) Frazione speciale: lago.

Segue: Tav. 2 — Alitudine e popolazione residente dei comuni, delle frazioni geografiche e delle località abitate

| COMUNI FRAZIONI GEOGRAFICHE LOCALITÀ ABITATE | Alti- tudine m | Popo- lazione residente | COMUNI FRAZIONI GEOGRAFICHE LOCALITÀ ABITATE | Alti- tudine m | Popo- lazione residente | COMUNI FRAZIONI GEOGRAFICHE LOCALITÀ ABITATE | Alti- tudine m | Popo- lazione residente |
|---|----------------------|-------------------------------|--|----------------------|-------------------------------|--|----------------------|-------------------------------|
| BÀNNIO | <u>2000</u> 572 | 530 | BÈE | <u>958</u> 480 | 490 | CUZZEGO | <u>1500</u> 225 | 607 |
| Bànnio * | 669 | 393 | ALBAGNANO | <u>775</u> 480 | 78 | Cuzzego | 235 | 482 |
| Case Rovazzi (a) | 825 | 14 | Albagnano | 600 | 78 | Carale (f) | 230 | 52 |
| Fontane | 775 | 55 | Case sparse | — | — | Caschine di Sotto | 228 | 68 |
| Parcino | 779 | 17 | BÈE | <u>958</u> 500 | 412 | Case sparse | — | 5 |
| Valpiana | 780 | 43 | Bée * | 594 | 389 | PIZZO DELLA RÒSSOLA (b) | <u>2087</u> 730 | — |
| Case sparse | — | 8 | Pian di Nava | 725 | 23 | BIANDRATE | <u>164</u> 143 | 1.451 |
| MORA - SCARPIGNANO - TIGNA- GA (b) | <u>2653</u> 1200 | — | Case sparse | — | — | BIANDRATE | <u>164</u> 150 | 1.365 |
| PONTEGRANDE | <u>1336</u> 505 | 338 | BELGIRATE | <u>475</u> 193 | 622 | Biandrate * | 161 | 1.222 |
| Pontegrande | 526 | 276 | BELGIRATE | <u>475</u> 193 | 622 | Cascina Cineroli | 156 | 22 |
| Case Fornari | 576 | 25 | Belgirate * | 199 | 530 | Cascina del Conte | 153 | 32 |
| Centrale Battiggio (c) | 589 | 7 | Case sparse | — | 92 | Cascina Lumasca-Chiarotta | 160 | 40 |
| Case sparse | — | 30 | LAGO MAGGIORE (e) | 193 | — | Cascinazza | 157 | 16 |
| BARENGO | <u>270</u> 192 | 1.429 | BELLINZAGO NOVARESE | <u>227</u> 144 | 5.945 | Case sparse | — | 33 |
| BARENGO | <u>270</u> 192 | 1.407 | BADIA DI DULZAGO | <u>210</u> 187 | 144 | MARANGANA | <u>149</u> 143 | 86 |
| Barengo * | 224 | 1.064 | Badia di Dulzago | 202 | 115 | Marangana | 147 | 86 |
| Cascina Pompogno | 200 | 27 | Case sparse | — | 29 | Case sparse | — | — |
| Cascina Quincia | 215 | 32 | BELLINZAGO NOVARESE | <u>227</u> 144 | 5.367 | BOCA | <u>742</u> 340 | 1.178 |
| Cascina Solarolo | 199 | 85 | Bellinzago Novarese * | 192 | 5.239 | BARÀGGIA | <u>379</u> 340 | 363 |
| Cascina Vallazza | 223 | 31 | Bòglia | 217 | 38 | Baràggia | 356 | 333 |
| Cascina Vittorio Veneto | 195 | 26 | Carola | 226 | 19 | Case sparse | — | 30 |
| Case sparse | — | 142 | Stazione di Bellinzago | 220 | 14 | BOCA | <u>742</u> 345 | 815 |
| CASCINA RINALDA (d) | <u>227</u> 218 | 22 | Case sparse | — | 57 | Boca * | 389 | 506 |
| Cascina Rinalda | 221 | 22 | CAVAGLIANO | <u>199</u> 172 | 434 | Ronchetto | 378 | 139 |
| Case sparse | — | — | Cavagliano | 190 | 198 | Fuino | 376 | 47 |
| BAVENO | <u>975</u> 193 | 3.489 | Bertinella Nuova | 183 | 34 | Marello | 376 | 64 |
| BAVENO | <u>763</u> 193 | 2.007 | Bèttola | 174 | 37 | Santuàrio di Boca | 400 | 35 |
| Baveno * | 205 | 1.684 | Cascina Pasquali | 176 | 36 | Case sparse | — | 24 |
| Lòita | 375 | 119 | Porcella | 177 | 42 | BOGNANCO | <u>2713</u> 370 | 1.023 |
| Roncaro | 250 | 75 | Valpensa | 179 | 30 | MONTEOSSOLANO | <u>1632</u> 512 | 168 |
| Case sparse | — | 129 | Case sparse | — | 57 | Monteossolano | 784 | 86 |
| FERIOLO | <u>975</u> 193 | 627 | BÈURA - CARDEZZA | <u>2087</u> 225 | 1.782 | Barro | 576 | 27 |
| Feriolo | 195 | 493 | BÈURA | <u>1240</u> 235 | 786 | Monsignore | 714 | 23 |
| Cantonaccio | 275 | 44 | Bèura * | 257 | 749 | Monticchio | 624 | 23 |
| Case sparse | — | 90 | Case sparse | — | 37 | Case sparse | — | 9 |
| LAGO MAGGIORE (e) | 193 | — | CARDEZZA | <u>1482</u> 233 | 389 | PIZZANCO | <u>1850</u> 850 | 143 |
| OLTREFIUME | <u>975</u> 193 | 855 | Chiesa | 440 | 157 | Pizzanco | 1130 | 98 |
| Oltrefiume | 232 | 719 | Creste | 294 | 63 | Picciola | 936 | 35 |
| Case sparse | — | 136 | Case sparse | — | 169 | San Martino (g) | 854 | 10 |
| | | | | | | Case sparse | — | — |

(a) Nucleo speciale montano. — (b) Frazione speciale: montagna disabitata. — (c) Nucleo speciale: centrale idroelettrica. — (d) Frazione speciale: territorio gravitante sul comune di Vaprio d'Agogna. — (e) Frazione speciale: parte di lago diviso tra più Comuni. — (f) Nucleo diviso con il comune di Vogogna. — (g) Nucleo speciale: chiesa.

Segue: TAV. 2 — Alitudine e popolazione residente dei comuni, delle frazioni geografiche e delle località abitate

| COMUNI FRAZIONI GEOGRAFICHE LOCALITÀ ABITATE | Alti- tudine m | Popo- lazione residente | COMUNI FRAZIONI GEOGRAFICHE LOCALITÀ ABITATE | Alti- tudine m | Popo- lazione residente | COMUNI FRAZIONI GEOGRAFICHE LOCALITÀ ABITATE | Alti- tudine m | Popo- lazione residente |
|--|----------------------|-------------------------------|--|----------------------|-------------------------------|--|----------------------|-------------------------------|
| PIZZO STRACIUGO (a) | 2713 984 | — | Santo Stefano | 315 | 1.071 | BRIONA | 246 174 | 1.499 |
| SAN LORENZO - FONTI | 1850 370 | 712 | Casale Baraggioni | 330 | 151 | BRIONA | 246 187 | 946 |
| Fonti | 663 | 97 | Casale Canuggioni | 338 | 83 | Briona * | 216 | 792 |
| San Lorenzo * | 980 | 147 | Casale Colombaro | 360 | 113 | Cascina Grande | 188 | 31 |
| Bei | 741 | 34 | Casale Mottoflòrio | 330 | 67 | <i>Case sparse</i> | — | 123 |
| Boco | 872 | 28 | Casale Tabuloni | 315 | 88 | PROH | 212 174 | 273 |
| Bosco | 802 | 45 | Cascina Ceredo | 318 | 40 | Proh | 212 | 169 |
| Camparione | 519 | 9 | Cascina Meda | 291 | 68 | Cascina Borghignona | 184 | 31 |
| Graniga | 1113 | 96 | Cascina Prazzole | 317 | 42 | Cascina Cella | 190 | 22 |
| Messasca | 525 | 18 | Cascina Rivano | 296 | 65 | Cascina Colombara | 183 | 24 |
| Morasco | 956 | 31 | Santa Cristinetta | 325 | 54 | Cascina Prati | 179 | 26 |
| Muleria | 913 | 13 | <i>Case sparse</i> | — | 1.162 | <i>Case sparse</i> | — | 61 |
| Pianezza | 519 | 32 | SANTA CRISTINA | 359 275 | 1.685 | SAN BERNARDINO | 193 176 | 280 |
| Piodellate (b) | 875 | 7 | Santa Cristina | 310 | 897 | San Bernardino | 183 | 164 |
| Pioi | 850 | 28 | Casale Coco | 330 | 195 | Cascina Agnelle | 179 | 38 |
| Possa | 750 | 15 | Cascina Fagnani | 293 | 38 | Cascina Oretto | 185 | 42 |
| Possetto | 800 | 27 | Cascina Fontana | 283 | 80 | Cascina Vittoria Costanza | 193 | 26 |
| San Marco (b) | 582 | 2 | Cascina Ospedale | 328 | 53 | <i>Case sparse</i> | — | 10 |
| Torno | 475 | 17 | Cascina Stanga | 297 | 45 | BROVELLO - CARPUGNINO | 867 340 | 618 |
| Valpiana | 775 | 36 | Cascina Vallazza | 320 | 48 | BROVELLO | 867 345 | 268 |
| <i>Case sparse</i> | — | 30 | Cascina Vallazetta | 310 | 35 | Brovello * | 445 | 226 |
| BOGOGNO | 336 268 | 1.487 | Cascina Vigne | 278 | 30 | <i>Case sparse</i> | — | 42 |
| BOGOGNO | 336 268 | 1.487 | Cascina Vigne | 335 | 58 | CARPUGNINO | 600 340 | 182 |
| Bogogno * | 278 | 986 | Martinale di Sopra | 318 | 37 | Carpugnino | 454 | 182 |
| Arbora | 321 | 181 | Torre di Caristo | 319 | 54 | <i>Case sparse</i> | — | — |
| Bonora | 270 | 28 | <i>Case sparse</i> | — | 115 | GRÀGLIA | 689 375 | 80 |
| Cristofina | 293 | 33 | VERGANO | 462 330 | 628 | Gràglia | 441 | 80 |
| Montecchio | 295 | 101 | Vergano | 350 | 486 | <i>Case sparse</i> | — | — |
| Novella | 324 | 97 | Casale Piovino | 379 | 130 | STROPINO | 689 470 | 88 |
| <i>Case sparse</i> | — | 61 | <i>Case sparse</i> | — | 12 | Stropino | 500 | 75 |
| BOLZANO NOVARESE | 491 360 | 829 | BORGO TICINO | 384 210 | 1.994 | Stazione di Vezzo | 483 | 13 |
| BOLZANO NOVARESE | 491 360 | 829 | Borgo Ticino * | 299 | 1.075 | <i>Case sparse</i> | — | — |
| Bolzano Novarese * | 420 | 794 | Quàglia | 253 | 22 | CALASCA - CASTIGLIONE | 2733 350 | 1.468 |
| <i>Case sparse</i> | — | 35 | Zorzina | 280 | 23 | CALASCA | 1925 459 | 949 |
| BORGOLAVEZZARO | 125 115 | 2.580 | <i>Case sparse</i> | — | 481 | Antrogna * | 633 | 181 |
| BORGOLAVEZZARO | 125 115 | 2.580 | CAMPAGNOLA | 275 210 | 156 | Molini | 478 | 91 |
| Borgolavezzaro * | 118 | 2.260 | Campagnola | 266 | 126 | Barzotta | 688 | 125 |
| Cascina Càccia | 119 | 33 | <i>Case sparse</i> | — | 30 | Boretta | 671 | 87 |
| Cascina Longona | 118 | 21 | GAGNAGO | 345 301 | 237 | Calasca Dentro | 605 | 199 |
| Cascina Maddalena | 122 | 25 | Gagnago | 342 | 117 | Duiamen | 550 | 43 |
| Cascina Sbarra | 119 | 38 | Cèsare | 332 | 21 | Vigino | 593 | 194 |
| Cascina Valstorta | 118 | 43 | <i>Case sparse</i> | — | 99 | <i>Case sparse</i> | — | 29 |
| Cascinetta | 116 | 26 | BRIGA NOVARESE | 466 325 | 1.543 | CALASCA | 1925 459 | 949 |
| <i>Case sparse</i> | — | 134 | BRIGA NOVARESE | 466 325 | 1.543 | Antrogna * | 633 | 181 |
| BORGOMANERO | 462 275 | 13.944 | Baràglia (c) | 340 | 72 | Molini | 478 | 91 |
| BORGOMANERO | 450 279 | 11.631 | Briga Novarese * | 345 | 1.186 | Barzotta | 688 | 125 |
| Borgomanero * | 308 | 7.614 | Bicoeca | 331 | 27 | Boretta | 671 | 87 |
| San Marco | 320 | 445 | Cascina Falcina | 328 | 26 | Calasca Dentro | 605 | 199 |
| Santa Croce | 315 | 568 | <i>Case sparse</i> | — | 232 | Duiamen | 550 | 43 |
| | | | | | | Vigino | 593 | 194 |
| | | | | | | <i>Case sparse</i> | — | 29 |

(a) Frazione speciale: montagna disabitata. — (b) Nucleo speciale: chiesa. — (c) Centro diviso con il comune di Gozzano.

Segue: TAV. 2 — Alitudine e popolazione residente dei comuni, delle frazioni geografiche e delle località abitate

| COMUNI FRAZIONI GEOGRAFICHE LOCALITÀ ABITATE | Alti- tudine m | Popo- lazione residente | COMUNI FRAZIONI GEOGRAFICHE LOCALITÀ ABITATE | Alti- tudine m | Popo- lazione residente | COMUNI FRAZIONI GEOGRAFICHE LOCALITÀ ABITATE | Alti- tudine m | Popo- lazione residente |
|--|----------------------|-------------------------------|--|----------------------|-------------------------------|--|----------------------|-------------------------------|
| CASTIGLIONE | 1747 350 | 519 | CÀNNERO RIVIERA | 1875 193 | 1.251 | TRAFFIUME | 1325 224 | 435 |
| Castiglione | 520 | 177 | CÀNNERO RIVIERA | 1375 193 | 1.094 | Traffiume | 245 | 422 |
| Colombetti | 460 | 43 | Cànnero Riviera * | 225 | 735 | Case sparse | — | 13 |
| Cresta | 734 | 16 | Cassino | 278 | 96 | CAPREZZO | 1564 380 | 270 |
| Ialmala | 750 | 22 | Dònego | 425 | 83 | CAPREZZO | 1564 380 | 270 |
| Olino | 842 | 39 | Piancassone | 263 | 42 | Caprezzo * | 530 | 266 |
| Porcarèccia | 596 | 40 | Ponte | 260 | 40 | Case sparse | — | 4 |
| Selvavèccia | 642 | 19 | Case sparse | — | 98 | CARPIGNANO SÈSIA | 225 189 | 2.502 |
| Case sparse | — | 163 | LAGO MAGGIORE (c) | 193 | — | CARPIGNANO SÈSIA | 225 189 | 2.502 |
| CIMA CAPEZZONE (a) | 2421 1100 | — | OGGIOGNO | 1337 375 | 157 | Carpignano Sèsia * | 204 | 2.478 |
| PIZZO SAN MARTINO (a) | 2733 1400 | — | Oggiogno | 515 | 157 | Case sparse | — | 24 |
| CALTIGNAGA | 200 170 | 1.964 | Case sparse | — | — | CASALBELTRAME | 156 142 | 1.062 |
| CALTIGNAGA | 186 170 | 1.005 | CANNÒBIO | 2187 193 | 3.193 | CASALBELTRAME | 156 142 | 1.062 |
| Caltignaga * | 179 | 868 | Cannòbio | 1280 193 | 2.356 | Casalbeltrame * | 151 | 609 |
| Cascina Boscale | 174 | 72 | Cannòbio * | 214 | 1.869 | Baraggia | 146 | 104 |
| Cascina Zanetti | 181 | 20 | Preventorio | 292 | 105 | Cascina Bosco | 146 | 97 |
| Case sparse | — | 45 | Solivi | 431 | 40 | Cascina Mirasole | 142 | 34 |
| MORGHENGO | 199 174 | 351 | Case sparse | — | 342 | Cascina Nuova | 147 | 27 |
| Morghengo | 187 | 301 | CÀRMINE | 450 193 | 117 | Cascina Stroppera | 145 | 19 |
| Cascina Fasola | 195 | 19 | Càrmine | 305 | 69 | Cascine Falasco | 149 | 60 |
| Cascinazza | 196 | 19 | Case sparse | — | 48 | Fisrengo | 146 | 91 |
| Case sparse | — | 12 | LAGO MAGGIORE (c) | 193 | — | Sant'Apollinare | 143 | 21 |
| SOLOGNO | 200 180 | 608 | MONTE LIMIDÀRIO (a) | 2187 1200 | — | Case sparse | — | — |
| Sologno | 189 | 442 | SAN BARTOLOMEO | 1500 193 | 388 | CASALE CORTE CERRO | 1702 225 | 2.541 |
| Cascina Acquabona | 189 | 55 | San Bartolomeo | 283 | 65 | CASALE CORTE CERRO | 1702 275 | 1.129 |
| Mirasole | 196 | 91 | Formine | 441 | 20 | Casale Corte Cerro * | 372 | 628 |
| Case sparse | — | 20 | Rondònico | 305 | 19 | Arzo | 442 | 120 |
| CAMBIASCA | 773 265 | 1.041 | Case sparse | — | 284 | Caferonio | 413 | 59 |
| CAMBIASCA | 773 265 | 1.041 | SANT'ÀGATA | 1500 193 | 308 | Crèbbia | 401 | 146 |
| Cambiasca * | 290 | 608 | Sant'Àgata | 464 | 135 | Ricciano | 351 | 52 |
| Comero | 367 | 70 | Campèglio | 351 | 52 | Tanchello | 424 | 70 |
| Ramello | 329 | 233 | Cinzago | 501 | 50 | Case sparse | — | 54 |
| Sanatorio Èremo | 626 | 67 | Ronco | 326 | 34 | MONTEBÜGLIO | 1150 350 | 217 |
| Case sparse | — | 63 | Socragno | 472 | 23 | Montebùglio | 495 | 216 |
| CÀMERI | 186 136 | 5.895 | Case sparse | — | 14 | Case sparse | — | 1 |
| CÀMERI | 186 136 | 5.895 | SOCRÀGGIO | 1311 331 | 189 | RAMATE | 356 225 | 1.195 |
| Càmeri * | 162 | 5.241 | Socràggio | 485 | 83 | Ramate | 268 | 335 |
| Argine | 166 | 86 | Calachina | 508 | 28 | Cascine di Ramate | 260 | 56 |
| Bollini | 155 | 54 | Case sparse | — | 78 | Cassinone | 353 | 35 |
| Bornago | 173 | 13 | TRAFFIUME | 1325 224 | 435 | Cereda | 293 | 279 |
| Cascina Nuova | 169 | 26 | Traffiume | 245 | 422 | Gàbbio | 240 | 249 |
| Codemonte (b) | 186 | 16 | Case sparse | — | 13 | Pramore | 291 | 56 |
| Galdina | 174 | 31 | CAPREZZO | 1564 380 | 270 | Sant'Anna | 265 | 109 |
| Margattino | 153 | 28 | CAPREZZO | 1564 380 | 270 | Case sparse | — | 76 |
| Montimperiale | 171 | 30 | Caprezzo * | 530 | 266 | | | |
| Picchetta | 170 | 137 | Case sparse | — | 4 | | | |
| San Biàgio | 158 | 26 | | | | | | |
| Trattoria Baraggia | 177 | 87 | | | | | | |
| Zaboina | 172 | 21 | | | | | | |
| Case sparse | — | 99 | | | | | | |

(a) Frazione speciale: montagna disabitata. — (b) Nucleo speciale: chiesa. — (c) Frazione speciale: parte di lago diviso tra più Comuni.

Segue: TAV. 2 — Altitudine e popolazione residente dei comuni, delle frazioni geografiche e delle località abitate

| COMUNI FRAZIONI GEOGRAFICHE LOCALITÀ ABITATE | Alti- tudine m | Popo- lazione residente | COMUNI FRAZIONI GEOGRAFICHE LOCALITÀ ABITATE | Alti- tudine m | Popo- lazione residente | COMUNI FRAZIONI GEOGRAFICHE LOCALITÀ ABITATE | Alti- tudine m | Popo- lazione residente |
|--|----------------------|-------------------------------|--|----------------------|-------------------------------|--|----------------------|-------------------------------|
| CASALÈGGIO NOVARA | <u>173</u> 163 | 1.040 | PISNENGO | <u>145</u> 132 | 148 | CAVÀGLIO D'AGOGNA | <u>310</u> 242 | 1.682 |
| CASALÈGGIO NOVARA | <u>173</u> 163 | 1.040 | Pisnengo | 145 | 148 | CAVÀGLIO D'AGOGNA | <u>310</u> 242 | 1.682 |
| Casalèggio Novara * | 170 | 867 | Case sparse | — | — | Cavàglio d'Agogna * | 246 | 1.561 |
| Cascina Berta | 173 | 29 | CASTELLAZZO NOVARESE | <u>191</u> 172 | 655 | Cascina Ronchetto | 282 | 24 |
| Cascina Buontalento | 169 | 21 | Castellazzo Novarese * | 183 | 338 | Case sparse | — | 97 |
| Cascina Colombare | 171 | 34 | Castellazzo Novarese | <u>191</u> 172 | 655 | CAVÀGLIO - SPÒCCIA | <u>2187</u> 353 | 605 |
| Cascina Regina | 171 | 28 | Castellazzo Novarese * | 183 | 338 | CAVÀGLIO | <u>1683</u> 353 | 172 |
| Cascina Vignola | 169 | 16 | Cascina Fontanazze di Sotto | 173 | 53 | Cavàglio | 501 | 172 |
| Periferia Via Umberto I | 170 | 45 | Cascina Goretta | 187 | 20 | Case sparse | — | — |
| Case sparse | — | — | Cascina Mássima | 183 | 28 | GURRONE | <u>1424</u> 384 | 174 |
| CASALINO | <u>144</u> 129 | 3.142 | Cascina Raffaella | 184 | 29 | Gurrone * | 697 | 101 |
| CAMERIANO | <u>144</u> 135 | 1.372 | Cascina Sallüstia | 175 | 21 | Lunecco | 410 | 24 |
| Cameriano | 140 | 901 | Cascina San Giacomo | 177 | 21 | Case sparse | — | 49 |
| Cascina Battigella | 137 | 51 | Case sparse | — | 145 | MONTE LIMIDARIO (b) | <u>2187</u> 1200 | — |
| Cascina Borghetto | 138 | 54 | CASTELLETTO SOPRA TI- CINO | <u>291</u> 189 | 5.615 | SPÒCCIA | <u>1683</u> 462 | 259 |
| Cascina Graziosa | 138 | 108 | Bràbbia | 231 | 407 | Spòccia | 798 | 218 |
| Cascina Molino Nuovo | 137 | 23 | Castelletto sopra Ticino * | 226 | 1.905 | Case sparse | — | 41 |
| Cascina Parpaglione | 136 | 32 | Arquello | 238 | 99 | CAVALLIRIO | <u>474</u> 332 | 1.040 |
| Cascina Pásque | 135 | 56 | Asseri | 246 | 22 | CAVALLIRIO | <u>474</u> 332 | 1.040 |
| Cascina Peltrengo | 144 | 83 | Dorbiè | 237 | 111 | Cavallirio * | 367 | 655 |
| Giarolo | 139 | 25 | Motto Alto | 241 | 35 | Caditogno | 356 | 20 |
| Case sparse | — | 39 | Motto Morganti | 238 | 71 | Stoccada | 347 | 58 |
| CASALINO | <u>136</u> 129 | 1.251 | Preti | 233 | 119 | Suloro | 375 | 147 |
| Casalino * | 132 | 865 | Sivo | 241 | 48 | Case sparse | — | 160 |
| Cascina Bellària | 131 | 56 | Case sparse | — | 1.690 | CEPPO MORELLI | <u>3188</u> 640 | 855 |
| Cascina Dossi | 133 | 67 | CICOGNOLA | <u>276</u> 192 | 500 | BORGONE | <u>1899</u> 640 | 218 |
| Cascina Ginestra | 135 | 39 | Cicognola | 197 | 126 | Borgone | 732 | 122 |
| Cascina Martello | 130 | 25 | Glisente | 236 | 72 | Canfinello | 750 | 53 |
| Cascina Prealba | 136 | 38 | Glisente Nuovo | 233 | 49 | Case Opaco | 717 | 23 |
| Cascina Suppea | 129 | 44 | Case sparse | — | 253 | Croppo | 750 | 20 |
| Cascine Svergelate | 132 | 26 | LAGO MAGGIORE (a) | 193 | — | Case sparse | — | — |
| Case sparse | — | 91 | POZZOLA | <u>243</u> 207 | 608 | CAMPIOLI | <u>1800</u> 791 | 214 |
| ORFENGO | <u>139</u> 131 | 201 | Pozzola | 221 | 103 | Campioli | 853 | 162 |
| Orfengo | 136 | 166 | Aronco | 230 | 114 | Preguartera | 827 | 32 |
| Cascina Pizzotta | 133 | 32 | Beati | 219 | 65 | Case sparse | — | 20 |
| Case sparse | — | 3 | Ragni | 219 | 50 | CEPPO MORELLI | <u>1900</u> 700 | 345 |
| PONZANA | <u>143</u> 136 | 318 | Valloni | 224 | 57 | Ceppo Morelli * | 759 | 331 |
| Ponzana | 140 | 200 | Case sparse | — | 219 | Testa | 810 | 14 |
| Cascina Pàscolo | 142 | 41 | CAVAGLIETTO | <u>281</u> 226 | 597 | Case sparse | — | — |
| Cascina Risciolo | 141 | 60 | CAVAGLIETTO | <u>281</u> 226 | 597 | CEPPO MORELLI | <u>1900</u> 700 | 345 |
| Case sparse | — | 17 | Cavaglietto * | 233 | 527 | Ceppo Morelli * | 759 | 331 |
| CASALVOLONE | <u>146</u> 132 | 1.646 | Cascina Monastero | 237 | 35 | Testa | 810 | 14 |
| CASALVOLONE | <u>146</u> 132 | 1.498 | Case sparse | — | 35 | Case sparse | — | — |
| Casalvolone * | 141 | 1.253 | CAVAGLIETTO | <u>281</u> 226 | 597 | CEPPO MORELLI | <u>1900</u> 700 | 345 |
| Abbazia San Salvatore | 140 | 52 | Cavaglietto * | 233 | 527 | Ceppo Morelli * | 759 | 331 |
| Cascina Grància | 139 | 46 | Cascina Monastero | 237 | 35 | Testa | 810 | 14 |
| Cascina Molino Morte | 133 | 15 | Case sparse | — | 35 | Case sparse | — | — |
| Cascina Roatella | 145 | 21 | | | | | | |
| Cascina Saino | 132 | 87 | | | | | | |
| Case sparse | — | 24 | | | | | | |

(a) Frazione speciale: parte di lago diviso tra più Comuni. — (b) Frazione speciale: montagna disabitata.

Segue: TAV. 2 — Altitudine e popolazione residente dei comuni, delle frazioni geografiche e delle località abitate

| COMUNI FRAZIONI GEOGRAFICHE LOCALITÀ ABITATE | Alti- tudine m | Popo- lazione residente | COMUNI FRAZIONI GEOGRAFICHE LOCALITÀ ABITATE | Alti- tudine m | Popo- lazione residente | COMUNI FRAZIONI GEOGRAFICHE LOCALITÀ ABITATE | Alti- tudine m | Popo- lazione residente |
|--|----------------------|-------------------------------|--|----------------------|-------------------------------|--|----------------------|-------------------------------|
| MONDELLI | 2025 1000 | 78 | CIMA DELLA LAURASCA (a) | 2193 600 | — | CÒLMINE DI CRÈVOLA (a) | 1738 650 | — |
| Mondelli | 1181 | 78 | COSSOGNO | 1408 272 | 864 | CRÈVOLA D'ÒSSOLA | 798 290 | 1.074 |
| Case sparse | — | — | Cossogno * | 380 | 729 | Crèvola d'Òssola * | 337 | 249 |
| PIZZO D'ANTIGINE (a) | 3188 998 | — | Ungiasca | 630 | 118 | Bisogno | 421 | 28 |
| PIZZO TIGNAGA (a) | 2653 1500 | — | Case sparse | — | 17 | Burella | 345 | 45 |
| CERANO | 133 102 | 5.849 | CRAVÈGGIA | 2551 750 | 949 | Centrale | 306 | 23 |
| Cerano * | 133 102 | 5.849 | CRAVÈGGIA | 1967 750 | 706 | Cresto | 550 | 32 |
| Cerano * | 129 | 5.388 | Cravèggia * | 885 | 676 | Crevolapiana | 337 | 12 |
| Cascina Camerona | 125 | 84 | Case sparse | — | 30 | Enso | 570 | 30 |
| Cascina Fraschè | 126 | 30 | PRESTINONE | 875 771 | 64 | Fàbrica | 302 | 175 |
| Cascina Lobrino Grande | 123 | 34 | Prestinone | 845 | 61 | Pinone | 467 | 23 |
| Cascina Mirabella | 118 | 21 | Case sparse | — | 3 | Preminòria | 370 | 19 |
| Cascina Nuova | 122 | 25 | SIBÈRIA (b) | 1450 775 | 15 | Rido | 421 | 59 |
| Case sparse | — | 267 | Sibèria (c) | 782 | 6 | San Giovanni | 358 | 60 |
| CÈSARA | 1257 415 | 1.068 | Case sparse | — | 9 | Villadelloro | 404 | 98 |
| Cèsara * | 497 | 471 | VALLE DEI BAGNI (a) | 2551 1000 | — | Case sparse | — | 221 |
| Colma | 530 | 44 | VOCOGLIO | 1600 775 | 164 | ÒIRA | 1575 341 | 215 |
| Case sparse | — | 8 | Vocoglio | 880 | 161 | Òira | 375 | 120 |
| EGRO | 803 465 | 181 | Case sparse | — | 3 | Casanova | 341 | 95 |
| Egro | 577 | 89 | CRESSA | 314 249 | 1.350 | Case sparse | — | — |
| Grassona | 559 | 87 | BARAGGIONE | 273 249 | 492 | PIZZO ALBIONA (a) | 2431 600 | — |
| Case sparse | — | 5 | Baraggione | 263 | 420 | PONTEMÀGLIO | 1550 351 | 107 |
| COMIGNAGO | 368 261 | 558 | Marovèggia | 257 | 23 | Pontemàglio | 373 | 107 |
| Comignago * | 268 | 255 | San Giovanni | 252 | 16 | Case sparse | — | — |
| Mottalunga | 273 | 54 | Case sparse | — | 33 | PRÈGLIA | 2000 278 | 915 |
| Villa | 298 | 79 | CRESSA | 314 252 | 858 | Prèglia | 288 | 541 |
| Case sparse | — | 170 | Cressa * | 267 | 743 | Bosco | 455 | 78 |
| COSSOGNO | 2193 272 | 1.163 | Canova | 270 | 23 | Canei | 455 | 43 |
| CICOGLIA | 1500 411 | 299 | Carbonesca | 281 | 25 | Cascine | 292 | 27 |
| Cicogna | 732 | 289 | Case sparse | — | 67 | Favalle | 330 | 84 |
| Case sparse | — | 10 | CRÈVOLA D'ÒSSOLA | 2431 274 | 2.677 | Monte | 425 | 38 |
| | | | CADDO | 1904 274 | 366 | Monte | 333 | 27 |
| | | | Caddo | 316 | 114 | Ponte | 315 | 37 |
| | | | Ardignaga | 325 | 51 | San Vitale | 310 | 40 |
| | | | Torre | 280 | 53 | Serta Maggiore | — | — |
| | | | Villalunga | 316 | 61 | Case sparse | — | — |
| | | | Case sparse | — | 87 | CRODO | 2906 397 | 1.611 |
| | | | | | | CRAVEGNA | 2200 538 | 413 |
| | | | | | | Cravegna | 850 | 306 |
| | | | | | | Fariolo | 814 | 19 |
| | | | | | | Novasco | 718 | 28 |
| | | | | | | Case sparse | — | — |
| | | | | | | CRODO | 1800 397 | 922 |
| | | | | | | Crodo * | 505 | 330 |
| | | | | | | Alpiano Superiore | 464 | 29 |
| | | | | | | Braccio | 528 | 35 |
| | | | | | | Centrale Verampio | 510 | 53 |
| | | | | | | Cruppo | 680 | 16 |
| | | | | | | Emo | 510 | 18 |
| | | | | | | Maglioglio | 692 | 61 |
| | | | | | | Molinetto | 435 | 28 |
| | | | | | | Quattegno di Fuori | 512 | 40 |
| | | | | | | Salècchio | 425 | 49 |
| | | | | | | Vegno | 409 | 113 |
| | | | | | | Case sparse | — | 150 |

(a) Frazione speciale: montagna disabitata. — (b) Frazione speciale: territorio gravitante sul comune di Santa Maria Maggiore. — (c) Nucleo speciale: stazione ferroviaria.

Segue: TAV. 2 — Altitudine e popolazione residente dei comuni, delle frazioni geografiche e delle località abitate

| COMUNI FRAZIONI GEOGRAFICHE LOCALITÀ ABITATE | Alti- tudine m | Popo- lazione residente | COMUNI FRAZIONI GEOGRAFICHE LOCALITÀ ABITATE | Alti- tudine m | Popo- lazione residente | COMUNI FRAZIONI GEOGRAFICHE LOCALITÀ ABITATE | Alti- tudine m | Popo- lazione residente |
|--|----------------------|-------------------------------|--|----------------------|-------------------------------|--|----------------------|-------------------------------|
| MÒZZIO | 1500 | 276 | Cascina Palanchina | 325 | 16 | DRUOGNO | 2289 | 958 |
| Mòzzio | 550 | | Cascina Pasquina | 330 | 21 | 582 | | |
| Smèglio | 820 | 135 | Cascina Rocchetta | 327 | 17 | ALBOGNO | 1400 | 82 |
| Viceno | 761 | 50 | Cascina Schiappina | 325 | 22 | 900 | | |
| Case sparse | — | — | Case sparse | — | 279 | Albogno | 1020 | 82 |
| PIZZO DI BRONZO (a) | 2502 | — | DOMODÒSSOLA | 1875 | 13.552 | Case sparse | — | — |
| PIZZO DIEI (a) | 1190 | — | CALICE | 500 | 828 | CÒIMO | 1600 | 347 |
| CURÈGGIO | 356 | 1.862 | Calice Quartero | 238 | | Còimo | 582 | |
| CASCINE D'ENEA | 280 | | Campione | 360 | 73 | Còimo | 810 | 299 |
| Cascine d'Enea | 355 | 339 | Campoccio Dentro | 247 | 48 | Mòzzio | 745 | 21 |
| Case sparse | 281 | 77 | Campoccio Fuori | 350 | 31 | Case sparse | — | 27 |
| CURÈGGIO | 356 | 1.200 | Campoccio Rane | 385 | 36 | DRUOGNO | 1700 | 370 |
| Curèggio * | 281 | 910 | Campoccio Rane | 320 | 18 | 815 | | |
| Cascina Bergallo | 301 | 28 | Campoccio Rane | 320 | 18 | Druogno * | 835 | 254 |
| Cascina Carlottina | 300 | 51 | Campoccio Rane | 320 | 18 | Sagrognò | 999 | 34 |
| Cascina dei Prati | 285 | 21 | Campoccio Rane | 320 | 18 | Sassèglio | 848 | 82 |
| Cascina San Rocco | 290 | 39 | Campoccio Rane | 320 | 18 | Case sparse | — | — |
| Case sparse | — | 151 | Campoccio Rane | 320 | 18 | MONTE LÒCCIA DI PEVE (a) | 2127 | — |
| MARZALESCO | 316 | 323 | Campoccio Rane | 320 | 18 | 1000 | | |
| Marzalesco | 280 | 245 | Campoccio Rane | 320 | 18 | ORCESCO - GAGNONE | 1500 | 159 |
| Cascina Balchi (b) | 286 | 23 | Campoccio Rane | 320 | 18 | Orcesco - Gagnone | 731 | 159 |
| Cascina Colombera | 288 | 19 | Campoccio Rane | 320 | 18 | Case sparse | — | — |
| Case sparse | — | 36 | Campoccio Rane | 320 | 18 | PIZZO RAGNO (a) | 2280 | — |
| CÛRSOLO - ORASSO | 2183 | 504 | Campoccio Rane | 320 | 18 | 1200 | | |
| CIMA DI CORTECHIUSO (a) | 497 | — | Campoccio Rane | 320 | 18 | FALMENTA | 2156 | 857 |
| CÛRSOLO | 1703 | 303 | Campoccio Rane | 320 | 18 | 399 | | |
| Cursole * | 575 | 294 | Campoccio Rane | 320 | 18 | 1836 | 235 | |
| Airetta (c) | 886 | 9 | Campoccio Rane | 320 | 18 | 525 | | |
| Case sparse | 694 | — | Campoccio Rane | 320 | 18 | 627 | 235 | |
| ORASSO | 1703 | 201 | Campoccio Rane | 320 | 18 | Case sparse | — | — |
| Orasso | 497 | 201 | Campoccio Rane | 320 | 18 | FALMENTA | 1500 | 622 |
| Case sparse | 703 | — | Campoccio Rane | 320 | 18 | 399 | | |
| ROCCE DEL GRIDONE (a) | 2167 | — | Campoccio Rane | 320 | 18 | Falmenta * | 669 | 409 |
| 1300 | | | Campoccio Rane | 320 | 18 | Brentugno | 663 | 12 |
| DIVIGNANO | 336 | 910 | Campoccio Rane | 320 | 18 | Camberto | 810 | 57 |
| Divignano | 283 | 910 | Campoccio Rane | 320 | 18 | Casa Bugino | 890 | 5 |
| Divignano * | 336 | 499 | Campoccio Rane | 320 | 18 | Casa Filippi | 800 | 16 |
| Cascina Bonarolo | 313 | 35 | Campoccio Rane | 320 | 18 | Casa Zanni | 768 | 5 |
| Cascina Clara | 328 | 21 | Campoccio Rane | 320 | 18 | La Valle | 715 | 41 |
| LAGO MAGGIORE (e) | 193 | — | Campoccio Rane | 320 | 18 | Ponte Spòccia | 650 | 50 |
| | | | Campoccio Rane | 320 | 18 | Sòlgia | 482 | 17 |
| | | | Campoccio Rane | 320 | 18 | Case sparse | 558 | 15 |
| | | | Campoccio Rane | 320 | 18 | MONTE ZEDA (a) | 2156 | — |
| | | | Campoccio Rane | 320 | 18 | 1236 | | |
| | | | Campoccio Rane | 320 | 18 | FARA NOVARESE | 262 | 2.278 |
| | | | Campoccio Rane | 320 | 18 | 199 | | |
| | | | Campoccio Rane | 320 | 18 | FARA NOVARESE | 262 | 2.278 |
| | | | Campoccio Rane | 320 | 18 | 199 | | |
| | | | Campoccio Rane | 320 | 18 | Fara Novarese * | 211 | 2.273 |
| | | | Campoccio Rane | 320 | 18 | Case sparse | — | 5 |

(a) Frazione speciale: montagna disabitata. — (b) Nucleo diviso con il comune di Fontaneto d'Agogna. — (c) Nucleo speciale: servizio pubblico. — (d) Nucleo speciale: chiesa. — (e) Frazione speciale: parte di lago diviso tra più Comuni.

Segue: Tav. 2 — Altitudine e popolazione residente dei comuni, delle frazioni geografiche e delle località abitate

| COMUNI FRAZIONI GEOGRAFICHE LOCALITÀ ABITATE | Alti- tudine m | Popo- lazione residente | COMUNI FRAZIONI GEOGRAFICHE LOCALITÀ ABITATE | Alti- tudine m | Popo- lazione residente | COMUNI FRAZIONI GEOGRAFICHE LOCALITÀ ABITATE | Alti- tudine m | Popo- lazione residente |
|--|----------------------|-------------------------------|--|----------------------|-------------------------------|--|----------------------|-------------------------------|
| FONTANETO D'AGOGNA. | 338 243 | 2.690 | GALLIATE | 169 119 | 11.151 | GHEMME | 309 219 | 4.105 |
| FONTANETO D'AGOGNA | 338 243 | 2.690 | GALLIATE | 169 119 | 11.151 | GHEMME | 309 219 | 4.105 |
| Fontaneto d'Agogna * | 261 | 854 | Galliate * | 154 | 10.862 | Ghemme * | 241 | 3.933 |
| Baraggia | 277 | 75 | Cascina Soliva | 161 | 26 | Cascina Ferrera | 223 | 36 |
| Cacciana | 252 | 308 | San Pietro | 153 | 16 | Cascina Tre Confini | 225 | 28 |
| Camucione | 265 | 65 | <i>Case sparse</i> | — | 247 | Cascine Strona | 269 | 64 |
| Cascine Agogna | 272 | 30 | | | | <i>Case sparse</i> | — | 44 |
| Cascine Balchi (a) | 286 | 55 | | | | | | |
| Cascine Buraga | 321 | 25 | GARBAGNA NOVARESE (e) | 141 128 | 1.140 | GHIFFA | 870 193 | 2.135 |
| Cascine Ciavoni | 330 | 19 | GARBAGNA NOVARESE | 141 128 | 1.140 | CARGIAGO | 825 193 | 905 |
| Cascine Croce | 329 | 58 | Garbagna Novarese * | 132 | 763 | Cargiago | 384 | 301 |
| Cascine Manesco | 270 | 48 | Buzzoletto Nuovo | 133 | 60 | Susello | 283 | 434 |
| Cascine Rampini | 274 | 35 | Buzzoletto Vecchio | 132 | 117 | Carònio | 500 | 41 |
| Cascine San Pietro | 278 | 34 | Calzavacca | 130 | 49 | Ceredo | 355 | 109 |
| Cascine Sant'Ambrògio | 252 | 45 | Marina | 141 | 39 | Selva | 279 | 20 |
| Cascine Storni | 314 | 30 | Moncucco | 138 | 68 | <i>Case sparse</i> | — | — |
| Case Nuove | 262 | 62 | <i>Case sparse</i> | — | 44 | | | |
| Gèrbidi | 267 | 195 | | | | GHIFFA | 870 193 | 1.230 |
| Il Cascinetto | 338 | 56 | | | | Ghiffa * | 201 | 1.108 |
| Molino Marco | 247 | 39 | | | | Dèccio | 275 | 102 |
| San Martino | 275 | 146 | | | | Santuàrio della Trinità | 378 | 20 |
| Sant'Antonio | 258 | 295 | | | | <i>Case sparse</i> | — | — |
| <i>Case sparse</i> | — | 216 | | | | LAGO MAGGIORE (f) | 193 | — |
| FORMAZZA | 3375 916 | 732 | GARGALLO | 588 380 | 1.042 | GIGNESE | 1381 325 | 873 |
| CANZA | 2525 1413 | 77 | GARGALLO | 588 380 | 1.042 | GIGNESE | 1381 550 | 560 |
| Canza | 1419 | 73 | Gargallo * | 395 | 732 | Alpino | 758 | 33 |
| La Frua (b) | 1681 | — | Motto | 398 | 36 | Gignese * | 707 | 503 |
| Riale (b) | 1740 | — | Panighera | 400 | 38 | <i>Case sparse</i> | — | 24 |
| <i>Case sparse</i> | — | 4 | Selma | 400 | 25 | NOCCO | 837 500 | 108 |
| FONDOVALLE | 2000 1215 | 147 | Valletta | 397 | 125 | Nocco | 710 | 108 |
| Chiesa | 1234 | 66 | <i>Case sparse</i> | — | 86 | <i>Case sparse</i> | — | — |
| Fondovalle | 1220 | 45 | GÀTTICO | 407 272 | 2.368 | VEZZO | 660 325 | 205 |
| Fràcchie | 1225 | 36 | GÀTTICO | 400 272 | 1.350 | Vezzo | 400 | 194 |
| <i>Case sparse</i> | — | — | Gàttico * | 383 | 1.023 | <i>Case sparse</i> | — | 11 |
| FOPPIANO | 1333 916 | 58 | Cascina Boscarola | 324 | 25 | GOZZANO | 541 290 | 4.608 |
| Foppiano | 939 | 58 | Cascina Gattona | 325 | 33 | AUZATE | 415 350 | 426 |
| <i>Case sparse</i> | — | — | Cascina Grandina | 396 | 17 | Auzate | 411 | 412 |
| LAGHI (c) | 2605 1810 | — | Cascina Motto Rosso | 340 | 28 | <i>Case sparse</i> | — | 14 |
| MONTE BASODINO (d) | 3273 1125 | — | La Cascinetta | 324 | 59 | | | |
| PONTE | 2300 1256 | 450 | Muggiano Inferiore | 307 | 48 | | | |
| Ponte * | 1280 | 203 | Sant'Iginio | 314 | 20 | | | |
| San Michele | 1265 | 81 | <i>Case sparse</i> | — | 97 | | | |
| Valdo | 1276 | 131 | MAGGIATE INFERIORE | 396 311 | 634 | | | |
| Grovella | 1380 | 35 | Maggiate Inferiore | 359 | 618 | | | |
| <i>Case sparse</i> | — | — | <i>Case sparse</i> | — | 16 | | | |
| SABBIONE (d) | 3375 1650 | — | MAGGIATE SUPERIORE | 407 311 | 384 | | | |
| | | | Maggiate Superiore | 325 | 140 | | | |
| | | | Cascina Geola | 340 | 50 | | | |
| | | | Cascina Piola | 351 | 47 | | | |
| | | | Cascina Scella | 402 | 48 | | | |
| | | | <i>Case sparse</i> | — | 99 | | | |

(a) Nucleo diviso con il comune di Curèggio. — (b) Nucleo montano, ora spopolato. — (c) Frazione speciale: laghi alpini. — (d) Frazione speciale: montagna disabitata. — (e) Con D. P. 28-10-1953, n. 983 (G. U. n. 6 del 9-1-1954), dal comune di Garbagna Novarese è stata staccata una zona di territorio denominata Calzavacca e aggregata al comune di Terdobiate (sup. ha 120, dato provvisorio; pop. res. ab. 49). — (f) Frazione speciale: parte di lago diviso tra più Comuni.

Segue: TAV. 2 — Altitudine e popolazione residente dei comuni, delle frazioni geografiche e delle località abitate

| COMUNI FRAZIONI GEOGRAFICHE LOCALITÀ ABITATE | Alti- tudine m | Popo- lazione residente | COMUNI FRAZIONI GEOGRAFICHE LOCALITÀ ABITATE | Alti- tudine m | Popo- lazione residente | COMUNI FRAZIONI GEOGRAFICHE LOCALITÀ ABITATE | Alti- tudine m | Popo- lazione residente |
|--|----------------------|-------------------------------|--|----------------------|-------------------------------|--|----------------------|-------------------------------|
| BARÀGGIA | 396 | 382 | PEDEMONTE | 525 | 700 | INVÒRIO INFERIORE | 652 | 1.796 |
| Baràggia (a) | 330 | | Pedemonte | 210 | | Invòrio Inferiore * | 320 | |
| Case sparse | 340 | 323 | Case sparse | 223 | 463 | Barro (f) | 416 | 1.477 |
| | — | 59 | | — | 237 | Mornerona | 526 | 4 |
| BUGNATE | 541 | 242 | GRIGNASCO | 857 | 4.320 | Orio di Sopra | 425 | 58 |
| Bugnate | 306 | | | 285 | | Orio di Sotto | 431 | 126 |
| Case sparse | 491 | 228 | ARA | 630 | 435 | Case sparse | 425 | 28 |
| | — | 14 | Ara | 322 | | | — | 103 |
| GOZZANO | 490 | 3.558 | Case sparse | 411 | 344 | INVÒRIO SUPERIORE | 712 | 469 |
| Buccione | 290 | | | — | 91 | Invòrio Superiore | 330 | |
| Gozzano * | 292 | 92 | GRIGNASCO | 857 | 3.885 | Case sparse | 412 | 469 |
| Case sparse | 359 | 3.210 | | 285 | | | — | — |
| | — | 256 | GRIGNASCO | 857 | 3.885 | TALONNO | 390 | 345 |
| LAGO D'ORTA (b) | 290 | — | Grignasco * | 322 | 2.376 | Talunno | 345 | 345 |
| | | | Torchio - Sagliaschi | 310 | 342 | Case sparse | 365 | 331 |
| GRANOZZO CON MONTI- CELLO | 141 | 1.772 | Arvòstio | 326 | 73 | | 190 | 872 |
| | 126 | | Battistetto | 314 | 33 | LANDIONA | 173 | |
| CASE SPARSE | 129 | 218 | Bertasacco | 500 | 11 | | 190 | 872 |
| Case Sparse | 126 | | Bertino | 302 | 38 | LANDIONA | 173 | 872 |
| Cascina Martelletto | 127 | 166 | Bertolotto | 395 | 34 | Landiona * | 184 | 776 |
| Case sparse | — | 12 | Bovagliano | 310 | 250 | Cascina Baràggia Ronca | 176 | 20 |
| | | | Ca' Gènesio | 360 | 31 | Cascina Casera | 190 | 20 |
| GRANOZZO | 136 | 855 | Ca' Negri | 375 | 108 | Case sparse | — | 56 |
| Granozzo * | 126 | | Carola | 387 | 68 | | 660 | 2.390 |
| Cascina Lobietta | 131 | 764 | Garrodino | 318 | 46 | LESA | 193 | |
| Case sparse | 135 | 48 | Giarola | 295 | 61 | LAGO MAGGIORE (b) | 193 | — |
| | — | 43 | Isella | 570 | 78 | LESA | 660 | 2.390 |
| | | | Marietta | 395 | 38 | | 193 | |
| MONTICELLO | 141 | 699 | Mòllia d'Arrigo | 550 | 11 | Calogna | 522 | 174 |
| Monticello | 128 | 530 | Nòbile | 302 | 16 | Comnago | 480 | 131 |
| Cascina Barciocchina | 141 | 29 | Pianaccia | 360 | 90 | Lesa * | 202 | 1.470 |
| Cascina Brignona | 140 | 70 | San Rocco | 321 | 97 | Sòlcio | 202 | 430 |
| Cascina Buscaglia | 132 | 26 | Sella | 385 | 36 | Case sparse | — | 185 |
| Cascina Calcinara | 131 | 27 | | — | 48 | | 4634 | 997 |
| Case sparse | — | 17 | GURRO | 1925 | 818 | MACUGNAGA | 945 | |
| | | | | 497 | | BORCA | 2300 | 286 |
| GRAVELLONA TOCE | 1305 | 4.331 | GURRO | 1600 | 818 | Borca | 1087 | |
| | 195 | | | 497 | | Borca | 1195 | 124 |
| CAMPONE (d) | 1175 | 30 | GURRO | 812 | 818 | Fornarelli | 1163 | 80 |
| Campane | 205 | 30 | Case sparse | — | — | Isella | 1226 | 53 |
| Case sparse | — | — | | — | — | Motta (f) | 1285 | 16 |
| | | | LA PIOTA (e) | 1925 | — | Quarazza (f) | 1315 | 13 |
| GRANEROLO | 1126 | 399 | | 1091 | | Case sparse | — | — |
| Granerolo | 226 | | INTRAGNA | 2051 | 441 | | 4634 | 997 |
| Casa del Gallo | 373 | 251 | | 375 | | MONTE ROSA (e) | 1300 | — |
| Case sparse | 276 | 56 | INTRAGNA | 2051 | 441 | PESTARENA | 1900 | 410 |
| | — | 92 | Intragna * | 375 | | Pestarena | 945 | |
| | | | Vico | 729 | 353 | Stabioli | 1035 | 384 |
| GRAVELLONA TOCE | 1305 | 3.202 | Case sparse | 680 | 88 | Case sparse | 1114 | 26 |
| Gravellona Toce * | 195 | | | — | — | | — | — |
| Cantonaccio (d) | 211 | 3.042 | INVÒRIO | 712 | 3.000 | | 4634 | 997 |
| Case sparse | 207 | 5 | | 320 | | MACUGNAGA | 945 | 997 |
| | — | 155 | BARQUEDO | 458 | 390 | BORCA | 2300 | 286 |
| | | | Barquedo | 360 | | Borca | 1087 | |
| | | | Mèscia | 366 | 173 | Borca | 1195 | 124 |
| | | | Sarcia | 396 | 99 | Fornarelli | 1163 | 80 |
| | | | Case sparse | 410 | 27 | Isella | 1226 | 53 |
| | | | | — | 91 | Motta (f) | 1285 | 16 |
| | | | | — | | Quarazza (f) | 1315 | 13 |
| | | | | — | | Case sparse | — | — |

(a) Centro diviso con il comune di Briga Novarese. — (b) Frazione speciale: parte di lago diviso tra più Comuni. — (c) Frazione speciale: territorio gravitante sul comune di Ornavasso. — (d) Nucleo speciale: osteria. — (e) Frazione speciale: montagna disabitata. — (f) Nucleo speciale montano.

Segue: TAV. 2 — Alitudine e popolazione residente dei comuni, delle frazioni geografiche e delle località abitate

| COMUNI FRAZIONI GEOGRAFICHE LOCALITÀ ABITATE | Alti- tudine m | Popo- lazione residente | COMUNI FRAZIONI GEOGRAFICHE LOCALITÀ ABITATE | Alti- tudine m | Popo- lazione residente | COMUNI FRAZIONI GEOGRAFICHE LOCALITÀ ABITATE | Alti- tudine m | Popo- lazione residente |
|--|----------------------|-------------------------------|--|----------------------|-------------------------------|--|----------------------|-------------------------------|
| STAFFA | 2358 1230 | 301 | MARANO TICINO | 312 167 | 945 | CIMA CORTE LORENZO (b) | 1990 900 | — |
| Pecetto | 1362 | 82 | MARANO TICINO | 312 167 | 945 | LAGO MERGOZZO (d) | 196 | — |
| Staffa * | 1327 | 206 | Marano Ticino * | 258 | 771 | MERGOZZO | 1352 196 | 1.465 |
| Chiesa Vecchia (a) | 1323 | 13 | Cascina Bianca | 265 | 25 | Bràcchio | 282 | 280 |
| Case sparse | — | — | Pombino | 252 | 20 | Mergozzo * | 196 | 1.043 |
| MADONNA DEL SASSO | 1185 360 | 653 | Case sparse | — | 129 | Monte Orfano | 325 | 57 |
| ARTÒ | 1185 360 | 337 | MASERA | 2252 263 | 1.232 | Case sparse | — | 85 |
| Artò | 620 | 212 | MASERA | 1412 263 | 1.232 | MEZZOMERICO | 311 230 | 1.063 |
| Centonara | 596 | 125 | Masera * | 297 | 460 | MEZZOMERICO | 311 230 | 1.063 |
| Case sparse | — | — | Menogno | 382 | 288 | Mezzomerico * | 265 | 957 |
| BOLETO | 1136 475 | 217 | Cresta | 380 | 37 | Cascina Vergiasca | 275 | 33 |
| Boletto * | 696 | 209 | Marchiuso | 375 | 62 | Case Cerea | 240 | 36 |
| Case sparse | — | 8 | Melezze | 287 | 73 | Case sparse | — | 37 |
| PIANA DEI MONTI | 1122 650 | 99 | Merro | 475 | 47 | MIASINO | 779 290 | 1.003 |
| Piana dei Monti | 790 | 99 | Piazza | 400 | 22 | CARCEGNA | 613 290 | 284 |
| Case sparse | — | — | Rancaldina | 525 | 41 | Carcegna | 397 | 236 |
| MAGGIORA | 734 310 | 1.805 | Ranco | 625 | 46 | Tortirogno | 295 | 20 |
| MAGGIORA | 734 310 | 1.805 | Rogna | 389 | 43 | Case sparse | — | 28 |
| Maggiora * | 390 | 1.630 | Sant'Antonio | 501 | 81 | LAGO D'ORTA (c) | 290 | — |
| Cascina Bastaroli | 330 | 33 | Case sparse | — | 32 | MIASINO | 559 395 | 489 |
| Fornaci | 338 | 29 | PIZZO LOCCIABELLA (b) | 2252 800 | — | Miasino * | 479 | 452 |
| Case sparse | — | 113 | MASSINO VISCONTI | 922 260 | 921 | Case sparse | — | 37 |
| MALESCO | 2193 687 | 1.371 | MASSINO VISCONTI | 922 260 | 921 | PISOGNO | 779 474 | 230 |
| CIMA DELLA LAURASCA (b) | 2193 936 | — | Massino Visconti * | 465 | 878 | Pisogno | 497 | 225 |
| FINERO | 1846 825 | 257 | Case sparse | — | 43 | Case sparse | — | 5 |
| Finero | 900 | 257 | MÈINA | 516 193 | 2.171 | MIAZZINA | 2156 483 | 404 |
| Case sparse | — | — | Ghèvio | 516 250 | 545 | MIAZZINA | 1667 483 | 404 |
| MALESCO | 1846 687 | 846 | Silvera | 374 | 258 | Miazzina * | 721 | 404 |
| Malesco * | 761 | 822 | Case sparse | 430 | 144 | Case sparse | — | — |
| Case sparse | — | 24 | LAGO MAGGIORE (c) | — | 143 | MONTE ZEDA (b) | 2156 1025 | — |
| ZORNASCO | 1800 730 | 288 | MÈINA | 462 193 | 1.626 | | | |
| Zornasco | 797 | 191 | Mèina * | 214 | 1.317 | | | |
| Al Piano | 743 | 77 | Piantini | 230 | 64 | | | |
| Case sparse | — | — | Case sparse | — | 245 | | | |
| | | | MERGOZZO | 1990 196 | 2.087 | | | |
| | | | ALBO | 1306 203 | 622 | | | |
| | | | Albo | 208 | 311 | | | |
| | | | Candòglia | 208 | 198 | | | |
| | | | Nibbio | 221 | 64 | | | |
| | | | Bettola | 213 | 49 | | | |
| | | | Case sparse | — | — | | | |

(a) Nucleo speciale montano. — (b) Frazione speciale: montagna disabitata. — (c) Frazione speciale: parte di lago diviso tra più Comuni. — (d) Frazione speciale: lago.

Segue: TAV. 2 — Altitudine e popolazione residente dei comuni, delle frazioni geografiche e delle località abitate

| COMUNI FRAZIONI GEOGRAFICHE LOCALITÀ ABITATE | Alti- tudine m | Popo- lazione residente | COMUNI FRAZIONI GEOGRAFICHE LOCALITÀ ABITATE | Alti- tudine m | Popo- lazione residente | COMUNI FRAZIONI GEOGRAFICHE LOCALITÀ ABITATE | Alti- tudine m | Popo- lazione residente |
|--|----------------------|-------------------------------|--|----------------------|-------------------------------|--|----------------------|-------------------------------|
| MOMO | 230 | 2.273 | Sasso | 710 | 232 | NÒNIO | 1200 | 932 |
| | 194 | | Barboniga | 820 | 71 | | 290 | |
| AGNELLENGO | 220 | 232 | Croppo | 650 | 26 | LAGO D'ORTA (b) | 290 | — |
| | 195 | | Selve Sopra | 651 | 22 | | | |
| Agnello | 209 | 171 | Valleggia | 852 | 39 | NÒNIO | 1200 | 982 |
| Cascina Baraggia | 204 | 30 | Vallemiola | 750 | 51 | | 290 | |
| Case sparse | — | 31 | Case sparse | — | — | | | |
| ALZATE | 207 | 410 | PIZZO CIAPE (a) | 2451 | — | Brolo | 429 | 351 |
| | 194 | | | | 1500 | | Nonio * | 496 |
| Alzate | 199 | 333 | SEPPIANA | 1800 | 421 | Òira | 326 | 91 |
| Case sparse | — | 77 | | 350 | | | Case sparse | — |
| CASTELLETTO | 230 | 148 | Sèppiana | 557 | 226 | NOVARA | 171 | 69.395 |
| | 207 | | Cambione | 565 | 77 | | 131 | |
| Castelletto | 217 | 142 | Galliano | 680 | 37 | AGOGNATE | 167 | 221 |
| Case sparse | — | 6 | Zonca | 783 | 81 | | 149 | |
| MOMO | 226 | 1.483 | Case sparse | — | — | Agognate | 156 | 117 |
| | 198 | | VIGANELLA | 2244 | 367 | | Camiano | 160 |
| Momo * | 213 | 1.347 | | 560 | | | Cascina Sposina | 150 |
| Cascina Fiscale | 210 | 37 | Rivera | 585 | 70 | Case sparse | — | 10 |
| Cascina Nuova di Momo | 210 | 31 | Viganella | 582 | 205 | CASALGIATE | 147 | 293 |
| Case sparse | — | 68 | | | | 143 | | |
| MONTECRETESE | 2793 | 1.289 | Bordo | 719 | 16 | Casalgiate | 144 | 226 |
| | 288 | | NEBBIUNO | Chèggio | 753 | 22 | Cascina Magnana | 143 |
| CORONA DI GROppo (a) | 2793 | — | Prato | 602 | 32 | Cascina Orione | 144 | 28 |
| | 750 | | Ruginenta | 606 | 22 | Case sparse | — | 4 |
| MONTECRETESE | 1328 | 499 | Case sparse | — | — | GIONZANA | 150 | 270 |
| | 325 | | FOSENSO | 922 | 240 | | 141 | |
| Altoggio | 742 | 158 | | 525 | | | Gionzana | 146 |
| Montecrestese * | 486 | 48 | Fosseno | 596 | 240 | Cascina Brignona | 145 | 33 |
| Chezzo | 440 | 62 | Case sparse | — | — | Cascina Pregalbè di Sopra | 144 | 38 |
| Lomese | 435 | 86 | NEBBIUNO | 635 | 548 | Cascina Pregalbè di Sotto | 144 | 34 |
| Nava | 613 | 49 | | 275 | | | Case sparse | — |
| Vèglio | 533 | 67 | Nebbiuno * | 430 | 534 | LUMELLOGNO | 144 | 1.252 |
| Case sparse | — | 29 | Campiglia | 435 | 14 | | 134 | |
| PONNETTO | 1000 | 790 | Case sparse | — | — | Lumello | 139 | 1.037 |
| | 288 | | TAPIGLIANO | 801 | 428 | | Cascina Giòia | 140 |
| Naviledo | 610 | 75 | | 265 | | | Torrior Balducco | 144 |
| Pontetto | 341 | 110 | Corciago | 412 | 217 | Case sparse | — | 87 |
| Roldo | 410 | 67 | Tapigliano | 485 | 211 | NOVARA | 162 | 61.006 |
| Burella | 453 | 92 | Case sparse | — | — | | 131 | |
| Centrale | 346 | 31 | NIBBIOLA | 141 | 1.147 | Novara * | 159 | 59.194 |
| Giòsio | 512 | 30 | | 125 | | | Cascina Badia | 142 |
| Groppò | 325 | 67 | Nibbiola * | 133 | 864 | Cascina Baraggia | 135 | 91 |
| Oro | 504 | 53 | Dossi | 135 | 57 | Cascina Baraggina Porta | 156 | 21 |
| Portano | 450 | 39 | Gambarera | 137 | 47 | Cascina Castellazzo | 152 | 30 |
| Prata | 512 | 24 | Montarsello | 137 | 96 | Cascina della Posta | 146 | 36 |
| Roledo | 324 | 61 | Pàscoli | 129 | 31 | Cascina Erbàtici | 148 | 51 |
| Vigna | 320 | 55 | Case sparse | — | — | Cascina Gazzurlo | 143 | 29 |
| Vignamaggiore | 460 | 36 | NIBBIOLA | 141 | 1.147 | Cascina Lugon Nuovo | 149 | 119 |
| Case sparse | — | 50 | | 125 | | | Cascina Montà | 152 |
| MONTESCHENO | 2451 | 1.465 | Nibbiola * | 133 | 864 | Cascina Nuova | 146 | 44 |
| | 350 | | Dossi | 135 | 57 | Cascina Ottàvia | 149 | 22 |
| MONTESCHENO | 1896 | 677 | Gambarera | 137 | 47 | Cascina Piccamiglio | 153 | 34 |
| | 350 | | Montarsello | 137 | 96 | Cascina Prella | 143 | 79 |
| Cresti * | 512 | 236 | Pàscoli | 129 | 31 | Cascina Rasàrio | 152 | 27 |
| | | | Case sparse | — | 52 | Cascina Selva | 145 | 35 |
| | | | | | | Cascina Selvetta | 149 | 18 |
| | | | | | | Cascina Torretta | 149 | 29 |
| | | | | | | Cascinetta | 145 | 26 |
| | | | | | | Piazza d'Armi | 155 | 218 |

(a) Frazione speciale: montagna disabitata. — (b) Frazione speciale: parte di lago diviso tra più Comuni.

Segue: TAV. 2 — Alitudine e popolazione residente dei comuni, delle frazioni geografiche e delle località abitate

| COMUNI FRAZIONI GEOGRAFICHE LOCALITÀ ABITATE | Alti- tudine m | Popo- lazione residente | COMUNI FRAZIONI GEOGRAFICHE LOCALITÀ ABITATE | Alti- tudine m | Popo- lazione residente | COMUNI FRAZIONI GEOGRAFICHE LOCALITÀ ABITATE | Alti- tudine m | Popo- lazione residente |
|--|----------------------|-------------------------------|--|----------------------|-------------------------------|--|----------------------|-------------------------------|
| Ponte del Terdoppio | 146 | 81 | GONTE | 1410 | 780 | OMEGNA | 1437 | 12.945 |
| Sardigna | 149 | 92 | | <u>193</u> | | | <u>248</u> | |
| Villaggio Rurale | 146 | 52 | Gonte * | 263 | 204 | AGRANO - BORCA | 1437 | 833 |
| Villa Monrepos | 153 | 29 | Cadessino | 289 | 26 | | 290 | |
| <i>Case sparse</i> | — | 551 | Cadivèchio | 257 | 69 | Agrano | 456 | 475 |
| OLENGO | <u>151</u> | 650 | Camogno | 305 | 80 | Borca | 308 | 125 |
| | 134 | | Dumera | 400 | 14 | Pescone | 436 | 81 |
| Olengo | 147 | 555 | Novaglio | 350 | 37 | <i>Case sparse</i> | — | 152 |
| Cascina Parazzolino | 133 | 42 | Piazza | 374 | 42 | LAGO D'ORTA (b) | 290 | — |
| Cascina Santa Maria | 140 | 36 | Pièggio | 250 | 86 | OMEGNA | <u>1400</u> | 12.112 |
| Stabilimento Idroelettrico Olcese (a) | 134 | 8 | Quarcino | 359 | 51 | | <u>248</u> | |
| <i>Case sparse</i> | — | 9 | Rancone | 344 | 35 | Bagnella | 306 | 323 |
| PAGLIATE | <u>138</u> | 232 | Spàsolo | 202 | 105 | Cirèggio | 367 | 588 |
| | 133 | | Travallino | 275 | 28 | Gattugno | 504 | 92 |
| Pagliate | 135 | 146 | <i>Case sparse</i> | — | 3 | Omegna * | 295 | 9.325 |
| Cascina Bertazzola | 133 | 23 | LAGO MAGGIORE (b) | 193 | — | San Fermo | 401 | 111 |
| Cascina Nuova | 136 | 29 | OLÈGGIO | 255 | 8.591 | Brughiere | 270 | 170 |
| Cascina Remondà | 136 | 34 | | 147 | | Cranna | 357 | 39 |
| <i>Case sparse</i> | — | — | FORNACI | 240 | 800 | Erbera | 303 | 118 |
| PERNATE | <u>151</u> | 2.404 | | 207 | | Lanchetti | 304 | 22 |
| | 136 | | Fornaci | 226 | 292 | Ronco | 375 | 60 |
| Pernate | 147 | 2.172 | Cascina Baldona | 231 | 16 | Sasso | 417 | 51 |
| Cascina Abbondanza | 149 | 23 | Cascina dei Zani | 237 | 48 | <i>Case sparse</i> | — | 713 |
| Cascina De Carli | 143 | 21 | Cascina Panceroni | 228 | 136 | ORNAVASSO | <u>2131</u> | 2.645 |
| Greffo di Sotto | 149 | 25 | Cascine Bellini | 224 | 76 | | <u>198</u> | |
| <i>Case sparse</i> | — | 163 | Fornace | 228 | 33 | MIGIANDONE | <u>1650</u> | 485 |
| TORRION QUARTARA | <u>151</u> | 1.047 | Mottaiola | 240 | 43 | | <u>202</u> | |
| | 131 | | <i>Case sparse</i> | — | 156 | Gàbbio | 208 | 268 |
| Torrion Quartara | 148 | 640 | OLÈGGIO | 255 | 7.791 | Lòia | 218 | 71 |
| Cascina Bertona | 147 | 64 | | 147 | | Teglia | 220 | 102 |
| Cascina Paglina | 140 | 26 | Bedisco | 250 | 132 | Vadi | 209 | 44 |
| Cascina Quartara | 143 | 25 | Canton della Lanca | 197 | 273 | <i>Case sparse</i> | — | — |
| Cascina San Maiolo | 140 | 66 | Càrmine | 204 | 131 | MONTE EYEHORN (c) | <u>2131</u> | — |
| Cascina Scalpellina | 146 | 41 | Loreto | 210 | 391 | | <u>1200</u> | |
| Cascinetta | 141 | 66 | Olèggio * | 232 | 3.776 | ORNAVASSO | <u>1625</u> | 2.160 |
| Cortenova | 148 | 65 | San Gaudenzio | 202 | 183 | | <u>198</u> | |
| <i>Case sparse</i> | — | 54 | San Giovanni | 198 | 170 | Ornavasso * | 215 | 2.158 |
| VÈVERI | <u>161</u> | 1.156 | Borzighella | 205 | 86 | <i>Case sparse</i> | — | 2 |
| | 140 | | Cascina Bavùselo | 227 | 64 | ORTA SAN GIÙLIO | <u>803</u> | 1.131 |
| Vèveri | 154 | 952 | Cascina Bertaccini | 202 | 56 | | <u>290</u> | |
| Cascina Margatto | 143 | 41 | Cascina Calcaterra | 198 | 80 | COCCONIO | <u>467</u> | 91 |
| Centrale Idroelettrica (a) | 160 | 9 | Cascina Callini | 205 | 41 | | <u>290</u> | |
| <i>Case sparse</i> | — | 154 | Cascina Giannangelo | 214 | 81 | Coreonio | 368 | 73 |
| VIGNALE | <u>171</u> | 864 | Cascina Motto | 227 | 73 | <i>Case sparse</i> | — | 18 |
| | 157 | | Cascina Quarot | 199 | 98 | ISOLA SAN GIÙLIO | <u>294</u> | 13 |
| Vignale | 162 | 512 | Cascina Sonzini | 215 | 56 | | <u>290</u> | |
| Cascina Avogadro | 158 | 51 | Cascina Tubi | 198 | 52 | Ìsola San Giùlio | 292 | 13 |
| Cascina Baraggina | 157 | 34 | Cascina Vandona | 225 | 47 | <i>Case sparse</i> | — | — |
| Cascina Grande | 166 | 62 | Cascina Vecchie | 231 | 26 | LAGO D'ORTA (b) | 290 | — |
| Cascina Mirabella | 161 | 28 | Dormitorio | 208 | 30 | | | |
| Isarno | 168 | 121 | Filatìo | 211 | 18 | | | |
| <i>Case sparse</i> | — | 56 | Merendalunga | 206 | 54 | | | |
| OGGÈBBIO | <u>1410</u> | 1.008 | Moioli | 216 | 29 | | | |
| | 193 | | San Bernardo | 201 | 34 | | | |
| BARBÈ - RÈSEGA | <u>1079</u> | 228 | San Cristòforo | 192 | 43 | | | |
| | 193 | | San Donato | 189 | 36 | | | |
| Rèsega | 201 | 129 | Sant'Eusèbio | 210 | 83 | | | |
| Barbè Superiore | 298 | 99 | Santo Stéfano I | 198 | 109 | | | |
| <i>Case sparse</i> | — | — | Santo Stéfano II | 198 | 37 | | | |
| | | | Sciaroli | 238 | 53 | | | |
| | | | <i>Case sparse</i> | — | 1.309 | | | |
| | | | OLÈGGIO CASTELLO | <u>402</u> | 1.084 | | | |
| | | | | <u>225</u> | | | | |
| | | | OLÈGGIO CASTELLO | <u>402</u> | 1.084 | | | |
| | | | | <u>225</u> | | | | |
| | | | Olèggio Castello * | 293 | 833 | | | |
| | | | Càmpora | 307 | 20 | | | |
| | | | Cesèrio | 317 | 45 | | | |
| | | | La Valle | 250 | 60 | | | |
| | | | <i>Case sparse</i> | — | 126 | | | |

(a) Nucleo speciale: centrale idroelettrica. — (b) Frazione speciale: parte di lago diviso tra più Comuni. — (c) Frazione speciale: montagna disabitata.

Segue: TAV. 2 — Altitudine e popolazione residente dei comuni, delle frazioni geografiche e delle località abitate

| COMUNI FRAZIONI GEOGRAFICHE LOCALITÀ ABITATE | Alti- tudine m | Popo- lazione residente | COMUNI FRAZIONI GEOGRAFICHE LOCALITÀ ABITATE | Alti- tudine m | Popo- lazione residente | COMUNI FRAZIONI GEOGRAFICHE LOCALITÀ ABITATE | Alti- tudine m | Popo- lazione residente |
|--|----------------------|-------------------------------|--|----------------------|-------------------------------|--|----------------------|-------------------------------|
| ORTA SAN GIULIO | <u>460</u> 290 | 962 | LAGO D' ORTA (b) | 290 | — | PISANO | <u>830</u> 300 | 891 |
| Legro | 361 | 200 | PETTENASCO | <u>639</u> 290 | 875 | COLAZZA | <u>830</u> 425 | 388 |
| Orta San Giulio * | 294 | 619 | Pettenasco * | 299 | 529 | Colazza | 530 | 357 |
| Imolo | 302 | 18 | Pratolungo | 395 | 147 | Case sparse | — | 31 |
| Case sparse | — | 125 | Pela | 350 | 30 | PISANO | <u>683</u> 300 | 503 |
| RONCO | <u>803</u> 290 | 65 | Case sparse | — | 169 | Pisano * | 400 | 442 |
| Ronco Inferiore | 294 | 46 | PIEDIMULERA | <u>1605</u> 226 | 1.602 | Case sparse | — | 61 |
| Ronco Superiore | 417 | 19 | DESALÈ - FALCETTO (c) | <u>1605</u> 1300 | — | POGNO | <u>951</u> 370 | 1.038 |
| Case sparse | — | — | PIEDIMULERA | <u>1525</u> 226 | 1.602 | POGNO | <u>935</u> 370 | 855 |
| PALLANZENO (a) | <u>1392</u> 226 | 1.002 | Cimamulera | 486 | 81 | Pogno * | 461 | 592 |
| PALLANZENO | <u>1392</u> 226 | 1.002 | Piedimulera * | 247 | 1.071 | Berzanno | 390 | 169 |
| Pallanzeno * | 228 | 627 | Casali | 265 | 30 | Torlàcqua | 390 | 59 |
| Casella | 238 | 261 | Croppala | 340 | 17 | Case sparse | — | 35 |
| Colòria | 247 | 114 | Girardi-Lana | 553 | 32 | PRERRO | <u>951</u> 450 | 183 |
| Case sparse | — | — | Gozzi | 383 | 90 | Prerro | 532 | 169 |
| PARUZZARO | <u>576</u> 291 | 1.205 | Meggiana | 520 | 26 | Case sparse | — | 14 |
| MONTRIGIASCO | <u>576</u> 350 | 274 | Mezzamulera | 366 | 21 | PÒMBIA | <u>312</u> 168 | 1.433 |
| Montrigiasco | 414 | 228 | Moiachina | 242 | 42 | PÒMBIA | <u>312</u> 168 | 1.433 |
| Case sparse | — | 46 | Morlongo | 407 | 24 | Pòmbia * | 275 | 1.020 |
| PARUZZARO | <u>412</u> 291 | 931 | Pairazzi | 500 | 26 | Cascina Càmpora | 270 | 36 |
| Paruzzaro * | 334 | 617 | Sasiero | 235 | 38 | Cascina Fàbbrica | 282 | 31 |
| Croce | 350 | 39 | Case sparse | — | 104 | Ricreo Grazioli | 289 | 27 |
| San Grato | 365 | 177 | PIEVE VERGONTE | <u>2250</u> 211 | 2.683 | San Giòrgio | 185 | 67 |
| Sant' Eufèmia | 316 | 28 | FOMARCO | <u>1899</u> 225 | 624 | Case sparse | — | 252 |
| Case sparse | — | 70 | Piana | 340 | 194 | PRATO SÈSIA | <u>561</u> 270 | 1.759 |
| PELLA | <u>640</u> 290 | 900 | San Rocco | 396 | 317 | BARAGIOTTA | <u>561</u> 284 | 390 |
| ALZO | <u>638</u> 290 | 386 | Gianetti | 380 | 24 | Baragiotta | 307 | 162 |
| Alzo | 373 | 360 | Gulo | 501 | 38 | Ca' Bianca | 300 | 91 |
| Case sparse | — | 26 | Case sparse | — | 51 | Casa Spagna | 303 | 58 |
| LAGO D' ORTA (b) | 290 | — | MÈGOLO | <u>1600</u> 211 | 342 | Case sparse | — | 79 |
| PELLA | <u>640</u> 290 | 514 | Mègolo di Mezzo | 218 | 147 | PRATO SÈSIA | <u>360</u> 270 | 1.369 |
| Pella * | 305 | 378 | Mègolo di Cima | 284 | 124 | Prato Sèsia * | 275 | 1.357 |
| Monte San Giulio | 446 | 34 | Mègolo di Fondo | 214 | 51 | Case sparse | — | 12 |
| Pròrio | 290 | 51 | Case sparse | — | 20 | PREMENO | <u>1070</u> 370 | 769 |
| Ventràggia | 428 | 51 | PIEVE VERGONTE | <u>1700</u> 218 | 1.404 | ÈSIO | <u>1066</u> 404 | 264 |
| Case sparse | — | — | Pieve Vergonte * | 232 | 742 | Èsio | 720 | 264 |
| PETTENASCO | <u>650</u> 290 | 1.046 | Al Piano | 242 | 90 | Case sparse | — | — |
| CRÀBBIA | <u>650</u> 290 | 171 | La Villa | 236 | 87 | PUNTA DELL' USCIOLO (d) | <u>2250</u> 1200 | — |
| Cràbbia | 356 | 128 | Loro | 219 | 120 | RUMIANCA | <u>1600</u> 215 | 313 |
| Case sparse | — | 43 | Villaggio Operàio | 227 | 325 | Rumianca | 232 | 313 |
| | | | Case sparse | — | 40 | Case sparse | — | — |

(a) Vedi comune di Piedimulera per territorio in contestazione. — (b) Frazione speciale: parte di lago diviso tra più Comuni. — (c) Frazione speciale: territorio in contestazione con il comune di Pallanzeno. — (d) Frazione speciale: montagna disabitata.

Segue: TAV. 2 — *Altitudine e popolazione residente dei comuni, delle frazioni geografiche e delle località abitate*

| COMUNI FRAZIONI GEOGRAFICHE LOCALITÀ ABITATE | Alti- tudine m | Popo- lazione residente | COMUNI FRAZIONI GEOGRAFICHE LOCALITÀ ABITATE | Alti- tudine m | Popo- lazione residente | COMUNI FRAZIONI GEOGRAFICHE LOCALITÀ ABITATE | Alti- tudine m | Popo- lazione residente |
|--|----------------------|-------------------------------|--|----------------------|-------------------------------|--|----------------------|-------------------------------|
| POLLINO | 1070 620 | 94 | QUARNA SOPRA | 1424 375 | 514 | ROMENTINO | 152 117 | 3.313 |
| Pollino | 763 | 94 | Quarna Sopra * | 860 | 514 | Romentino * | 145 | 3.061 |
| Case sparse | — | — | Case sparse | — | — | Bèttole (e) | 141 | 25 |
| PREMENO | 1070 370 | 411 | QUARNA SOPRA | 1424 375 | 514 | Bianca | 134 | 30 |
| Premeno * | 850 | 411 | Quarna Sopra * | 860 | 514 | Boscaccio | 119 | 38 |
| Case sparse | — | — | Case sparse | — | — | Fornace | 152 | 15 |
| PRÈMIA | 2963 538 | 1.128 | QUARNA SOTTO | 1742 525 | 765 | Guzzafame | 142 | 20 |
| Prèmia * | 850 | 411 | Quarna Sotto | 1742 525 | 765 | Torre Mandelli di Sopra | 142 | 33 |
| Case sparse | — | — | Quarna Sotto * | 802 | 707 | Torre Mandelli di Sotto | 142 | 33 |
| AGARO (a) | 1775 984 | 21 | Rusa | 875 | 25 | Vallone | 140 | 19 |
| Agaro | 1650 | 21 | Case sparse | — | 33 | Case sparse | — | 39 |
| Case sparse | — | — | RE | 2063 500 | 1.312 | SAN BERNARDINO VERBA- NO | 1990 201 | 1.129 |
| CORNO DI CRÀMEC (b) | 2793 900 | — | DÌSSIMO | 1375 616 | 203 | Cartiera | 300 | 16 |
| LAGHI (c) | 2594 1981 | — | Dissimo | 869 | 203 | Case sparse | 267 | 16 |
| Case sparse | — | — | Case sparse | — | — | FONDOTOCE | 325 201 | 31 |
| MONTE FORNO (b) | 2773 1150 | — | FOLSOGNO | 1605 649 | 277 | Fondotoce (g) | 201 | 19 |
| PIZZO MARTELLO (b) | 2963 1025 | — | Folsogno | 756 | 244 | Case sparse | — | 12 |
| Case sparse | — | — | Mèis | 659 | 33 | ROVEGRO | 1384 225 | 532 |
| PRÈMIA | 2238 538 | 1.107 | Case sparse | — | — | Rovegro | 368 | 530 |
| Prèmia * | 803 | 102 | MONTE ZICCHER (b) | 1967 650 | — | Case sparse | — | 2 |
| San Rocco | 755 | 105 | ÒLGIA | 1376 500 | 213 | SANTINO | 625 232 | 550 |
| Albogno | 885 | 32 | Òlgia | 810 | 171 | Bieno | 370 | 290 |
| Altòggio | 809 | 49 | Isella | 700 | 13 | Santino * | 304 | 260 |
| Cadarese | 749 | 139 | Ponte Ribellasca | 550 | 25 | Case sparse | — | — |
| Cagiogno | 726 | 25 | Case sparse | — | 4 | VAL PIANA (b) | 1990 600 | — |
| Case Benèvoli | 700 | 55 | RE | 1410 654 | 619 | Case sparse | 853 290 | 1.430 |
| Chioso | 898 | 28 | Gagliago - Vallaro | 843 | 352 | SAN MAURIZIO D'OPÀGLIO | 853 370 | 167 |
| Crego | 781 | 53 | Re * | 710 | 246 | Briallo | 437 | 167 |
| Cresta | 784 | 43 | Bivio Villette (d) | 696 | 4 | Case sparse | — | — |
| Cristo | 754 | 32 | Stazione di Re (d) | 656 | 8 | LAGO D'ORTA (h) | 290 | — |
| Passo | 787 | 32 | Case sparse | — | 9 | SAN MAURIZIO D'OPÀGLIO | 450 290 | 1.263 |
| Piazza | 803 | 61 | ROCCE DEL GRIDONE (b) | 2063 1000 | — | Alpiolo | 364 | 179 |
| Piedilago | 718 | 74 | RECETTO | 168 156 | 1.240 | San Maurizio d'Opàglio * | 373 | 440 |
| Pioda | 767 | 67 | Recetto | 168 156 | 1.240 | Sazza | 361 | 144 |
| Rivasco | 835 | 45 | Recetto * | 162 | 1.146 | Lagna | 301 | 59 |
| Ròdis | 803 | 32 | Cascinale | 160 | 71 | Opagliolo | 365 | 152 |
| Ròzzaro | 779 | 50 | Case sparse | — | 23 | Pàscolo | 300 | 36 |
| Salèchio Inferiore | 1328 | 27 | ROMAGNANO SÈSIA | 546 241 | 4.268 | Ravèglia | 372 | 67 |
| Salèchio Superiore | 1509 | 23 | Romagnano Sèsia | 546 241 | 4.268 | Case sparse | — | 186 |
| Case sparse | — | 33 | Romagnano Sèsia * | 266 | 4.029 | PREMOSELLO | 500 204 | 1.388 |
| PREMOSELLO | 2098 203 | 2.181 | Mauletta | 310 | 115 | Premosello * | 224 | 1.365 |
| Case sparse | — | — | Case sparse | — | 124 | Case sparse | — | 23 |
| COLLORO | 1500 400 | 391 | ROMAGNANO SÈSIA | 546 241 | 4.268 | PREMOSELLO | 500 204 | 1.388 |
| Colloro | 550 | 389 | Romagnano Sèsia | 546 241 | 4.268 | Premosello * | 224 | 1.365 |
| Case sparse | — | 2 | Romagnano Sèsia * | 266 | 4.029 | Case sparse | — | 23 |
| CUZZAGO | 1400 203 | 402 | Mauletta | 310 | 115 | PREMOSELLO | 500 204 | 1.388 |
| Cuzzago | 220 | 402 | Case sparse | — | 124 | Premosello * | 224 | 1.365 |
| Case sparse | — | — | ROMAGNANO SÈSIA | 546 241 | 4.268 | Case sparse | — | 23 |
| PIZZO PROMAN (b) | 2098 1025 | — | Romagnano Sèsia | 546 241 | 4.268 | PREMOSELLO | 500 204 | 1.388 |
| Case sparse | — | — | Romagnano Sèsia * | 266 | 4.029 | Premosello * | 224 | 1.365 |
| PREMOSELLO | 500 204 | 1.388 | Mauletta | 310 | 115 | Case sparse | — | 23 |
| Premosello * | 224 | 1.365 | Case sparse | — | 124 | PREMOSELLO | 500 204 | 1.388 |
| Case sparse | — | 23 | ROMAGNANO SÈSIA | 546 241 | 4.268 | Premosello * | 224 | 1.365 |
| Case sparse | — | — | Romagnano Sèsia | 546 241 | 4.268 | Case sparse | — | 23 |
| Case sparse | — | — | Romagnano Sèsia * | 266 | 4.029 | PREMOSELLO | 500 204 | 1.388 |
| Case sparse | — | — | Mauletta | 310 | 115 | Premosello * | 224 | 1.365 |
| Case sparse | — | — | Case sparse | — | 124 | Case sparse | — | 23 |

(a) Frazione speciale: territorio gravitante sul comune di Baceno. — (b) Frazione speciale: montagna disabitata. — (c) Frazione speciale: laghi del Busin e minori. — (d) Nucleo speciale: stazione ferroviaria. — (e) Nucleo diviso con il comune di Treate. — (f) Frazione speciale: territorio gravitante sul comune di Verbania. — (g) Centro diviso con il comune di Verbania. — (h) Frazione speciale: parte di lago diviso tra più Comuni.

Segue: TAV. 2 — Alitudine e popolazione residente dei comuni, delle frazioni geografiche e delle località abitate

| COMUNI FRAZIONI GEOGRAFICHE LOCALITÀ ABITATE | Alti- tudine m | Popo- lazione residente | COMUNI FRAZIONI GEOGRAFICHE LOCALITÀ ABITATE | Alti- tudine m | Popo- lazione residente | COMUNI FRAZIONI GEOGRAFICHE LOCALITÀ ABITATE | Alti- tudine m | Popo- lazione residente |
|--|----------------------|-------------------------------|--|----------------------|-------------------------------|--|----------------------|-------------------------------|
| SAN NAZZARO SÈSIA | 159 | 1.028 | SILLAVENGO | 198 | 964 | MAGOGNINO | 632 | 422 |
| | 139 | | | 182 | | | 193 | |
| SAN NAZZARO SÈSIA | 159 | 1.028 | SILLAVENGO | 198 | 964 | Brisino | 415 | 137 |
| | 139 | | | 182 | | Magognino | 465 | 219 |
| San Nazzaro Sèsia * | 153 | 802 | Sillavengo * | 192 | 699 | Le Sale | 406 | 23 |
| Cascina Devèsio | 142 | 58 | Cascina Baraggione | 190 | 19 | <i>Case sparse</i> | — | 43 |
| Cascina Mirabello | 147 | 23 | Cascina Ronchi di Sotto | 187 | 22 | MOTTARONE (a) | 1491 | — |
| Cascina Ronchi | 145 | 43 | Cascine Gianotti | 194 | 89 | | 625 | |
| Cascina Tensi | 150 | 26 | <i>Case sparse</i> | — | 135 | STRESA | 1475 | 3.346 |
| Cascinetta Devèsio | 143 | 22 | | | | | 193 | |
| <i>Case sparse</i> | — | 54 | SIZZANO | 280 | 1.618 | Stresa * | 200 | 2.953 |
| SAN PIETRO MOSEZZO | 179 | 2.087 | | 218 | | Vedasco | 368 | 67 |
| | 142 | | SIZZANO | 280 | 1.618 | Binda | 312 | 115 |
| CESTO | 179 | 184 | | 218 | | Passera | 319 | 47 |
| | 171 | | Sizzano * | 225 | 1.568 | Pratolungo | 275 | 82 |
| Cesto | 174 | 161 | Cascina Nuova | 221 | 23 | Stazione Superiore Mottarone (e) | 1421 | 16 |
| Cascina dei Frati | 171 | 15 | <i>Case sparse</i> | — | 27 | <i>Case sparse</i> | — | 66 |
| <i>Case sparse</i> | — | 8 | | | | SUNO | 302 | 3.133 |
| MOSEZZO | 170 | 528 | SORISO | 672 | 864 | | 230 | |
| | 149 | | | 366 | | BARÀGGIA | 260 | 737 |
| Mosezzo | 157 | 267 | SORISO | 672 | 864 | | 230 | |
| Canova | 151 | 44 | | 366 | | Baràggia | 244 | 571 |
| Cascina Burlotta | 152 | 27 | Soriso * | 452 | 790 | <i>Case sparse</i> | — | 166 |
| Cascina Cavallazza | 160 | 35 | Pianezza | 423 | 55 | MOTTO SCARONE | 302 | 425 |
| Cascina Ristolfà | 169 | 67 | <i>Case sparse</i> | — | 19 | | 232 | |
| Zöttico | 155 | 44 | | | | Iscit | 258 | 152 |
| <i>Case sparse</i> | — | 44 | SOZZAGO | 135 | 1.165 | Forno | 268 | 34 |
| NIBBIA | 171 | 555 | | 124 | | Montecchio | 262 | 50 |
| | 159 | | SOZZAGO | 135 | 1.165 | <i>Case sparse</i> | — | 189 |
| Nibbia | 166 | 351 | | 124 | | SUNO | 277 | 1.971 |
| Cascina Baràggia | 159 | 45 | Sozzago * | 129 | 927 | | 234 | |
| Cascina Luzzarone | 159 | 26 | Cascina Mietta | 129 | 28 | Suno * | 263 | 1.576 |
| Cascina Molino Nuovo | 165 | 22 | Cascina Milortina | 129 | 18 | Impèrio | 251 | 42 |
| Cascina Nuova | 169 | 52 | <i>Case sparse</i> | — | 192 | La Piana | 263 | 101 |
| Molino Restello | 170 | 34 | | | | Pieve | 245 | 127 |
| <i>Case sparse</i> | — | 25 | STRESA | 1491 | 4.555 | <i>Case sparse</i> | — | 125 |
| SAN PIETRO MOSEZZO | 159 | 820 | | 193 | | TERDOBBIATE (f) | 130 | 722 |
| | 142 | | CAMPINO | 1090 | 180 | | 124 | |
| San Pietro Mosezzo * | 154 | 360 | | 201 | | Terdobbiate * | 129 | 648 |
| Cascina Bianca | 154 | 19 | Campino | 380 | 153 | Castagnola | 129 | 56 |
| Cascina Grampa | 151 | 36 | <i>Case sparse</i> | — | 27 | <i>Case sparse</i> | — | 18 |
| Cascina Motta | 144 | 55 | ISOLA MADRE (b) | 211 | 2 | TOCENO | 2289 | 579 |
| Cascina Motta Visconta | 148 | 73 | | 193 | 2 | | 800 | |
| Cascina Obbiadino | 157 | 25 | <i>Case sparse</i> | — | 2 | PIZZO RÜGGIA (a) | 2289 | — |
| Cascina Obbiate | 155 | 33 | | | | | 1019 | |
| Cascina Posta | 154 | 41 | ISOLE BORROMEE | 225 | 245 | TOCENO | 1600 | 579 |
| Cascina San Giuseppe | 151 | 39 | | 193 | | | 800 | |
| Cascina Torre | 149 | 42 | Ìsola Bella | 210 | 81 | Toceno * | 907 | 579 |
| Cascinazza | 150 | 32 | Ìsola Superiore | 203 | 164 | <i>Case sparse</i> | — | — |
| Cascinetta | 150 | 49 | <i>Case sparse</i> | — | — | PIZZO RÜGGIA (a) | 2289 | — |
| <i>Case sparse</i> | — | 16 | | | | | 1019 | |
| SANTA MARIA MAGGIORE | 2616 | 1.205 | LAGO MAGGIORE (c) | 193 | — | TOCENO | 1600 | 579 |
| | 790 | | | | | | 800 | |
| PIZZO DI LAGO GELATO (a) | 2616 | — | LEVO | 842 | 360 | | 800 | |
| | 1100 | | | 300 | | | | |
| PIZZO RAGNO (a) | 2289 | — | Alpino (d) | 755 | — | | | |
| | 1125 | | Levo | 600 | 125 | | | |
| SANTA MARIA MAGGIORE | 1700 | 1.205 | Someraro | 407 | 181 | | | |
| | 790 | | <i>Case sparse</i> | — | 54 | | | |
| Buttogno | 882 | 324 | | | | | | |
| Crana | 848 | 294 | | | | | | |
| Santa Maria Maggiore * | 816 | 581 | | | | | | |
| <i>Case sparse</i> | — | 6 | | | | | | |

(a) Frazione speciale: montagna disabitata. — (b) Frazione speciale: isola lacuale. — (c) Frazione speciale: parte di lago diviso tra più Comuni. — (d) Centro temporaneo. — (e) Nucleo speciale: stazione ferroviaria. — (f) Con D. P. 28-10-1953, n. 983 (G. U. n. 6 del 9-1-1954), dal comune di Garbagna Novarese è stata staccata una zona di territorio denominata Calzavacca e aggregata al comune di Terdobbiate (sup. ha 120, dato provvisorio; pop. res. ab. 49).

Segue: TAV. 2 — Altitudine e popolazione residente dei comuni, delle frazioni geografiche e delle località abitate

| COMUNI FRAZIONI GEOGRAFICHE LOCALITÀ ABITATE | Alti- tudine m | Popo- lazione residente | COMUNI FRAZIONI GEOGRAFICHE LOCALITÀ ABITATE | Alti- tudine m | Popo- lazione residente | COMUNI FRAZIONI GEOGRAFICHE LOCALITÀ ABITATE | Alti- tudine m | Popo- lazione residente |
|--|----------------------|-------------------------------|--|----------------------|-------------------------------|--|----------------------|-------------------------------|
| TORNACO | <u>126</u> 113 | 1.460 | SAN MARTINO | <u>137</u> 108 | 250 | FORNO | <u>1850</u> 750 | 337 |
| TORNACO | <u>126</u> 114 | 1.205 | San Martino | 134 | 164 | Forno | 892 | 149 |
| Tornaco * | 125 | 1.180 | Case sparse | — | 86 | Otra | 820 | 66 |
| Tambussa | 123 | 22 | TRECCATE | <u>142</u> 131 | 10.264 | Piana di Forno | 1087 | 39 |
| Case sparse | — | 3 | Treccate * | 136 | 9.834 | Prèia | 883 | 65 |
| VIGNARELLO | <u>121</u> 113 | 255 | Cascina Bettole (e) | 141 | 19 | Rosarolo | 800 | 18 |
| Vignarello | 118 | 190 | Cascina Cardana | 140 | 16 | Case sparse | — | — |
| Rovellina | 120 | 63 | Cascina Colonga | 134 | 22 | GERMAGNO | <u>1081</u> 400 | 200 |
| Case sparse | — | 2 | Cascina Incasate | 132 | 36 | Germagno | 602 | 186 |
| TRÀREGO VIGGIONA | <u>1814</u> 300 | 658 | Cascina Inglesa | 134 | 38 | Case sparse | — | 14 |
| CHÈGLIO | <u>1116</u> 325 | 156 | Cascina Luserta | 138 | 23 | LORÈGLIA | <u>1338</u> 410 | 293 |
| Chèglio | 780 | 147 | Cascina Parazzolone | 136 | 61 | Lorèglia | 719 | 293 |
| Case sparse | — | 9 | Cascina Pelizzara | 137 | 10 | Case sparse | — | — |
| TRÀREGO | <u>1814</u> 425 | 310 | Case sparse | — | 235 | MASSIOLA | <u>1764</u> 600 | 348 |
| Tràrego * | 800 | 295 | TRONTANO | <u>2301</u> 242 | 1.575 | Massiola | 772 | 289 |
| Case sparse | — | 15 | BADULÈRIO (f) | <u>500</u> 254 | 171 | Marmo | 583 | 43 |
| VIGGIONA | <u>1075</u> 300 | 192 | Croppo | 264 | 145 | Case sparse | — | 16 |
| Viggiona | 710 | 185 | Case sparse | — | 26 | SAMBUGHETTO | <u>1800</u> 600 | 300 |
| Case sparse | — | 7 | COSA | <u>1600</u> 242 | 571 | Sambughetto | 766 | 159 |
| TRASQUERA | <u>2856</u> 525 | 691 | Cosa | 258 | 288 | Craponetti | 801 | 21 |
| CIMA DI VALGRANDE (a) | <u>2856</u> 1175 | — | Cosasca | 542 | 15 | Prato | 1100 | 45 |
| ISELLE | <u>2275</u> 525 | 410 | Porcelli | 260 | 72 | Ronchetti | 923 | 21 |
| Iselle | 672 | 144 | Quarata | 251 | 142 | Case sparse | — | 54 |
| Batmalonesca | 583 | 23 | Case sparse | — | 54 | STRONA | <u>1650</u> 491 | 607 |
| Bugliaga | 1280 | 59 | PAIESCO | <u>1680</u> 483 | 72 | Luzzogno | 690 | 360 |
| Cima ai Campi (b) | 1403 | 8 | Paiesco | 624 | 67 | Strona * | 525 | 155 |
| Osone (b) | 1025 | 5 | Case sparse | — | 5 | Inaggio | 815 | 84 |
| Paglino | 770 | 14 | PIZZO TIGNOLINO (a) | <u>2301</u> 844 | — | Case sparse | — | 8 |
| Stazione di Iselle | 620 | 40 | TRONTANO | <u>1600</u> 275 | 761 | VANZONE CON SAN CAR- LO | <u>2792</u> 530 | 724 |
| Case sparse | — | 117 | Trontano * | 518 | 410 | PASSO LARÈCCIO (a) | <u>2792</u> 1200 | — |
| PAIONE (a) | <u>2658</u> 1550 | — | Pello | 375 | 18 | SAN CARLO | <u>1550</u> 530 | 239 |
| TRASQUERA | <u>1548</u> 805 | 281 | Verigo | 591 | 21 | San Carlo | 560 | 104 |
| Chiesa | 1036 | 36 | Case sparse | — | 312 | Battiggio | 610 | 32 |
| Trasquera * | 1096 | 102 | VALSTRONA | <u>2421</u> 400 | 2.860 | Pianezza | 664 | 59 |
| Cappella Frigna (c) | 1150 | 18 | Campello | 1894 | 32 | Ronchi Fuori | 738 | 44 |
| Chiezzo | 988 | 25 | Case sparse | 1305 | 32 | Case sparse | — | — |
| Schiaffo | 1145 | 29 | CHÈSIO | <u>1512</u> 432 | 293 | VANZONE | <u>1879</u> 602 | 485 |
| Case sparse | — | 71 | Chè시오 | 678 | 262 | Vanzone * | 677 | 214 |
| TRECCATE | <u>142</u> 108 | 10.514 | Case sparse | — | 31 | Roletto | 690 | 73 |
| DOSSO CAPPELLINO (d) | <u>120</u> 116 | — | CIMA CAPEZZONE - MONTE MAS- SONE - MONTE CERANO (a) | <u>2421</u> 1100 | — | Ronchi Dentro | 809 | 70 |
| FORNERO | <u>1104</u> 536 | 450 | FORNERO | <u>1104</u> 536 | 450 | Valèggio | 763 | 128 |
| Fornero | 605 | 275 | Fornero | 605 | 275 | Case sparse | — | — |
| Piana di Fornero | 578 | 145 | Case sparse | — | 30 | VÀPRIO D'AGOGNA | <u>252</u> 219 | 1.177 |
| Case sparse | — | — | VÀPRIO D'AGOGNA | <u>252</u> 219 | 1.177 | Vàprio d'Agogna * | 233 | 1.072 |
| | | | Case sparse | — | — | Case sparse | — | 105 |

(a) Frazione speciale: montagna disabitata. — (b) Nucleo speciale montano. — (c) Nucleo speciale: chiesa. — (d) Frazione speciale: isola amministrativa. — (e) Nucleo diviso con il comune di Romentino. — (f) Frazione speciale: territorio gravitante sul comune di Domodossola.

Segue: TAV. 2 — Alitudine e popolazione residente dei comuni, delle frazioni geografiche e delle località abitate

| COMUNI | | | COMUNI | | | COMUNI | | |
|-----------------------------------|---------------------|-------------------------------|------------------------------------|-------------------|-------------------------------|-------------------------------|--------------------|-------------------------------|
| FRAZIONI GEOGRAFICHE | Alti- tudine | Popo- lazione residente | FRAZIONI GEOGRAFICHE | Alti- tudine | Popo- lazione residente | FRAZIONI GEOGRAFICHE | Alti- tudine | Popo- lazione residente |
| LOCALITÀ ABITATE | m | | LOCALITÀ ABITATE | m | | LOCALITÀ ABITATE | m | |
| VARALLO POMBIA | <u>347</u> 175 | 2.712 | LAGO MAGGIORE (d) | 193 | — | VILLADÒSSOLA | <u>1580</u> 226 | 6.669 |
| CASCINETTA | <u>303</u> 190 | 311 | PALLANZA | <u>693</u> 193 | 8.958 | TÀPPIA | <u>1550</u> 242 | 191 |
| Cascinetta | 287 | 271 | Pallanza * | 197 | 8.640 | Valpiana | 409 | 181 |
| Case sparse | — | 40 | Cotonificio Pluso | 217 | 231 | Case sparse | — | 10 |
| | | | Case sparse | — | 87 | | | |
| VARALLO POMBIA | <u>347</u> 175 | 2.401 | ÛNCHIO | <u>650</u> 248 | 299 | VILLADÒSSOLA | <u>1580</u> 226 | 6.478 |
| Varallo Pombia * | 290 | 1.726 | Ûnchio | 304 | 299 | Villadòssola * | 285 | 6.120 |
| Ca' Pantalon | 295 | 45 | Case sparse | — | — | Boschetto | 467 | 152 |
| Cascine del Romano | 283 | 44 | | | | Murata | 242 | 148 |
| Rossè | 265 | 34 | | | | Pianasca | 559 | 19 |
| Selviggia | 295 | 116 | | | | Varchignoli | 584 | 18 |
| Case sparse | — | 436 | | | | Case sparse | — | 21 |
| | | | VERUNO | <u>376</u> 285 | 1.405 | | | |
| VARZO | <u>3553</u> 380 | 2.964 | REVISLATE | <u>376</u> 285 | 621 | VINZÀGLIO | <u>133</u> 118 | 1.292 |
| BOCCARÉCCIO (a) | <u>3553</u> 450 | — | Revislate | 355 | 405 | PERNASCA | <u>133</u> 119 | 263 |
| LAGO D'AVINO (b) | 2246 | — | Trevini | 347 | 11 | Pernasca | 122 | 178 |
| ROVALE (a) | <u>2390</u> 1070 | — | Case sparse | — | 205 | Cascina del Conte | 128 | 19 |
| VARZO | <u>2000</u> 380 | 2.964 | VERUNO | <u>367</u> 290 | 784 | Cascina Vignetta | 122 | 66 |
| Bertònio | 580 | 319 | Veruno * | 357 | 675 | Case sparse | — | — |
| Varzo * | 548 | 1.006 | Borghetto | 330 | 27 | | | |
| Altrèggiolo | 525 | 68 | Case sparse | — | 82 | TORRIONE | <u>125</u> 118 | 463 |
| Bassogno | 650 | 30 | | | | Torrione (e) | 120 | 233 |
| Blanca | 652 | 42 | VESPOLATE | <u>138</u> 120 | 2.677 | Cascina Corona | 119 | 31 |
| Casa Stanga | 672 | 45 | Vespolate | 138 | 2.677 | Cascina Portone | 118 | 29 |
| Castello | 643 | 35 | Vespolate * | 122 | 2.371 | Cascina Scavarda | 123 | 136 |
| Cattagna | 612 | 115 | Cascina Bertottina | 123 | 35 | Case sparse | — | 34 |
| Còggia | 821 | 75 | Cascina Casone | 124 | 55 | | | |
| Colla | 632 | 64 | Cascina Colombera | 126 | 25 | VINZÀGLIO | <u>130</u> 118 | 566 |
| Durogna | 704 | 20 | Cascina Goretta | 124 | 40 | Vinzaglio * | 125 | 448 |
| Gebbo | 1060 | 37 | Cascina Mondurla | 131 | 23 | Cascina Lupo | 126 | 17 |
| Mugnè | 735 | 28 | Cascina Mondurletta | 136 | 34 | Cascina Nuova | 122 | 18 |
| Piaggio | 768 | 86 | Case sparse | — | 94 | Cascina Saporito | 127 | 15 |
| Riceno | 504 | 87 | | | | Cascina Toriggia | 127 | 19 |
| Riva | 503 | 44 | | | | Cascina Viscarda | 119 | 24 |
| San Bernardo | 1250 | 20 | | | | Case sparse | — | 25 |
| Selviggia | 509 | 57 | VICOLUNGO | <u>187</u> 157 | 1.466 | | | |
| Torriggia | 914 | 28 | Mandello | <u>187</u> 174 | 410 | VOGOGNA | <u>2018</u> 211 | 1.975 |
| Case sparse | — | 758 | Mandello Vitta | 175 | 338 | DRESIO | <u>2018</u> 220 | 638 |
| | | | Case sparse | — | 72 | Drèsio | 225 | 430 |
| VERBÀNIA | <u>693</u> 193 | 26.003 | VICOLUNGO | <u>176</u> 157 | 1.056 | Castella | 224 | 45 |
| CAVANDONE | <u>654</u> 193 | 262 | Vicolungo * | 170 | 800 | Colorie | 300 | 59 |
| Cavandone | 416 | 262 | Casale Gargarengo | 163 | 88 | Masone | 250 | 59 |
| Case sparse | — | — | Cascina Baraggioli | 171 | 73 | Case sparse | — | 45 |
| | | | Cascina Cassinoni | 170 | 29 | | | |
| FONDOTOCE | <u>250</u> 193 | 949 | Cascina Palazzi | 170 | 33 | PRATA | <u>2018</u> 220 | 306 |
| Fondotoce (c) | 201 | 626 | Case sparse | — | 33 | Prata | 231 | 102 |
| Canton Magistris | 200 | 90 | | | | Carale (f) | 230 | 30 |
| Case sparse | — | 233 | VIGNONE | <u>675</u> 258 | 586 | Case ai Santi | 240 | 65 |
| | | | Vignone | 675 | 586 | Rialone | 240 | 28 |
| INTRA | <u>385</u> 193 | 15.535 | Vignone * | 449 | 427 | Case sparse | — | 81 |
| Biganzolo | 240 | 1.136 | San Martino | 449 | 36 | | | |
| Intra | 198 | 9.693 | Case sparse | — | 123 | VOGOGNA | <u>1930</u> 211 | 1.031 |
| Trobaso | 262 | 2.328 | | | | Vogogna * | 226 | 870 |
| Zoverallo | 290 | 1.403 | | | | Genestredo | 362 | 42 |
| Antoliva | 303 | 345 | | | | Case sparse | — | 119 |
| Possaccio | 241 | 630 | | | | | | |
| Case sparse | — | — | | | | | | |

(a) Frazione speciale: montagna disabitata. — (b) Frazione speciale: lago. — (c) Centro diviso con il comune di San Bernardino Verbano. — (d) Frazione speciale: parte di lago diviso tra più Comuni. — (e) Centro diviso con il comune di Vercelli. — (f) Nucleo diviso con il comune di Bèura-Cardezza.

TAV. 3 — Popolazione residente, per sesso e stato civile

| N. d'or- dine | COMUNI | M A S C H I | | | | F E M M I N E | | | | T O T A L E | | | |
|---------------------|------------------------------------|-------------|--------------------------------------|------------------|---------------|---------------|--------------------------------------|------------------|---------------|-----------------|--------------------------------------|------------------|---------------|
| | | celibi | | coniugati (b) | vedovi (c) | nubili | | coniugate (b) | vedove (c) | celibi e nubili | | coniugati (b) | vedovi (c) |
| | | TOTALE | in età matrimo- niabile (a) | | | TOTALE | in età matrimo- niabile (a) | | | TOTALE | In età matrimo- niabile (a) | | |
| 1 | Agrate Contùrbia | 257 | 156 | 304 | 31 | 261 | 163 | 308 | 99 | 518 | 319 | 612 | 130 |
| 2 | Ameno | 277 | 152 | 273 | 34 | 341 | 219 | 275 | 104 | 618 | 371 | 548 | 138 |
| 3 | Antrona Schieranco | 220 | 105 | 161 | 20 | 210 | 115 | 162 | 60 | 430 | 220 | 323 | 80 |
| 4 | Anzola d'Òssola | 118 | 56 | 95 | 14 | 97 | 45 | 96 | 34 | 215 | 101 | 191 | 48 |
| 5 | Arizzano | 151 | 73 | 171 | 11 | 206 | 123 | 180 | 54 | 357 | 196 | 311 | 65 |
| 6 | Armeno | 565 | 288 | 488 | 44 | 529 | 294 | 503 | 161 | 1.094 | 582 | 991 | 205 |
| 7 | Arona | 2.035 | 1.111 | 2.336 | 148 | 2.300 | 1.500 | 2.356 | 708 | 4.335 | 2.611 | 4.692 | 856 |
| 8 | Aurano | 132 | 69 | 119 | 12 | 150 | 86 | 121 | 53 | 282 | 155 | 240 | 65 |
| 9 | Baceno | 321 | 174 | 239 | 22 | 262 | 143 | 239 | 57 | 583 | 317 | 478 | 79 |
| 10 | Bànnio Anzino | 276 | 131 | 189 | 18 | 284 | 158 | 190 | 69 | 560 | 289 | 379 | 87 |
| 11 | Barengo | 320 | 182 | 375 | 40 | 237 | 124 | 374 | 80 | 557 | 306 | 752 | 120 |
| 12 | Baveno | 769 | 396 | 787 | 47 | 825 | 504 | 804 | 257 | 1.594 | 900 | 1.591 | 304 |
| 13 | Bée | 109 | 5 | 107 | 18 | 121 | 72 | 103 | 32 | 230 | 127 | 210 | 50 |
| 14 | Belgirate | 118 | 64 | 144 | 13 | 152 | 99 | 147 | 48 | 270 | 163 | 291 | 61 |
| 15 | Bellinzago Novarese | 1.527 | 828 | 1.336 | 103 | 1.349 | 752 | 1.333 | 297 | 2.876 | 1.580 | 2.669 | 400 |
| 16 | Bèura-Cardezza | 464 | 202 | 380 | 24 | 423 | 198 | 393 | 98 | 887 | 400 | 773 | 122 |
| 17 | Biandrate | 303 | 168 | 382 | 33 | 266 | 154 | 381 | 86 | 569 | 322 | 763 | 119 |
| 18 | Boca | 248 | 142 | 287 | 27 | 227 | 143 | 284 | 105 | 475 | 285 | 571 | 132 |
| 19 | Bognanco | 294 | 130 | 179 | 17 | 295 | 151 | 176 | 62 | 589 | 281 | 355 | 79 |
| 20 | Bogogno | 338 | 200 | 387 | 37 | 230 | 129 | 393 | 102 | 568 | 329 | 780 | 139 |
| 21 | Bolzano Novarese | 194 | 107 | 195 | 11 | 163 | 89 | 199 | 67 | 357 | 196 | 394 | 78 |
| 22 | Borgolavezzaro | 555 | 309 | 644 | 54 | 478 | 306 | 649 | 200 | 1.033 | 615 | 1.293 | 254 |
| 23 | Borgomanero | 3.439 | 1.902 | 2.996 | 217 | 3.468 | 2.258 | 3.023 | 801 | 6.907 | 4.160 | 6.019 | 1.018 |
| 24 | Borgo Ticino | 450 | 271 | 474 | 32 | 401 | 242 | 470 | 167 | 851 | 513 | 944 | 199 |
| 25 | Briga Novarese | 415 | 240 | 316 | 21 | 376 | 244 | 316 | 99 | 791 | 484 | 632 | 120 |
| 26 | Briona | 317 | 161 | 397 | 43 | 261 | 137 | 394 | 87 | 578 | 298 | 791 | 130 |
| 27 | Brovello-Carpugnino | 150 | 104 | 130 | 19 | 133 | 79 | 131 | 55 | 283 | 183 | 261 | 74 |
| 28 | Calasca-Castiglione | 394 | 164 | 259 | 28 | 423 | 225 | 267 | 97 | 817 | 389 | 526 | 125 |
| 29 | Caltignaga | 438 | 227 | 503 | 51 | 363 | 175 | 504 | 105 | 801 | 402 | 1.007 | 156 |
| 30 | Cambiasca | 222 | 110 | 245 | 15 | 256 | 149 | 239 | 64 | 478 | 259 | 484 | 79 |
| 31 | Càmeri | 1.160 | 608 | 1.588 | 150 | 985 | 505 | 1.509 | 413 | 2.145 | 1.113 | 3.187 | 563 |
| 32 | Cànnero Riviera | 278 | 158 | 262 | 30 | 317 | 208 | 267 | 97 | 595 | 366 | 529 | 127 |
| 33 | Cannòbio | 856 | 475 | 754 | 69 | 1.062 | 705 | 783 | 269 | 1.918 | 1.180 | 1.537 | 338 |
| 34 | Caprezzo | 67 | 39 | 55 | 4 | 63 | 38 | 53 | 28 | 130 | 77 | 108 | 32 |
| 35 | Carpignano Sèsia | 489 | 284 | 663 | 63 | 463 | 253 | 669 | 155 | 952 | 537 | 1.332 | 218 |
| 36 | Casalbeltrame | 240 | 121 | 280 | 24 | 200 | 82 | 279 | 39 | 440 | 203 | 559 | 63 |
| 37 | Casale Corte Cerro | 567 | 283 | 583 | 34 | 609 | 367 | 586 | 162 | 1.176 | 650 | 1.169 | 196 |
| 38 | Casalèggio Novara | 237 | 135 | 267 | 17 | 193 | 114 | 269 | 57 | 430 | 249 | 536 | 74 |
| 39 | Casalino | 702 | 380 | 797 | 84 | 590 | 304 | 793 | 176 | 1.292 | 684 | 1.590 | 260 |
| 40 | Casalvolone | 302 | 153 | 453 | 58 | 267 | 137 | 455 | 111 | 569 | 290 | 908 | 169 |
| 41 | Castellazzo Novarese | 165 | 78 | 175 | 10 | 107 | 44 | 172 | 26 | 272 | 122 | 347 | 36 |
| 42 | Castelletto sopra Ticino | 1.297 | 654 | 1.357 | 85 | 1.118 | 615 | 1.358 | 400 | 2.415 | 1.269 | 2.715 | 485 |
| 43 | Cavaglietto | 135 | 85 | 153 | 12 | 100 | 55 | 157 | 40 | 235 | 140 | 310 | 52 |
| 44 | Cavàglio d'Agogna | 362 | 218 | 428 | 51 | 280 | 177 | 432 | 129 | 642 | 395 | 860 | 180 |
| 45 | Cavàglio-Spòccia | 171 | 84 | 119 | 13 | 130 | 90 | 119 | 44 | 310 | 174 | 238 | 57 |
| 46 | Cavallirio | 218 | 123 | 249 | 27 | 203 | 134 | 252 | 91 | 421 | 257 | 501 | 118 |
| 47 | Ceppo Morelli | 266 | 133 | 168 | 4 | 223 | 105 | 139 | 55 | 489 | 238 | 307 | 59 |
| 48 | Cerano | 1.218 | 688 | 1.507 | 107 | 1.063 | 604 | 1.518 | 376 | 2.281 | 1.292 | 3.025 | 543 |
| 49 | Cèsara | 267 | 148 | 240 | 17 | 223 | 127 | 245 | 76 | 490 | 275 | 485 | 93 |
| 50 | Comignago | 133 | 78 | 133 | 19 | 102 | 58 | 133 | 38 | 235 | 136 | 266 | 57 |
| 51 | Cossogno | 270 | 156 | 246 | 26 | 285 | 168 | 248 | 88 | 555 | 324 | 494 | 114 |
| 52 | Cravèggia | 237 | 133 | 192 | 25 | 232 | 151 | 199 | 64 | 466 | 284 | 391 | 89 |
| 53 | Cressa | 292 | 173 | 345 | 30 | 254 | 144 | 350 | 79 | 546 | 317 | 695 | 109 |

(a) Maschi in età da 16 anni in poi; femmine in età da 14 anni in poi. — (b) Compresi i separati legalmente. — (c) Compresi i divorziati.

Segue: TAV. 3 — Popolazione residente, per sesso e stato civile

| N. d'or- dine | COMUNI | M A S C H I | | | | F E M M I N E | | | | T O T A L E | | | |
|---------------------|-----------------------------------|-------------|--------------------------------------|------------------|---------------|---------------|--------------------------------------|------------------|---------------|-----------------|--------------------------------------|------------------|---------------|
| | | celibi | | coniugati (b) | vedovi (c) | nubili | | conjugate (b) | vedove (c) | celibi e nubili | | coniugati (b) | vedovi (c) |
| | | TOTALE | in età matrimo- niabile (a) | | | TOTALE | in età matrimo- niabile (a) | | | TOTALE | in età matrimo- niabile (a) | | |
| 54 | Crèvola d'Ossola | 760 | 377 | 582 | 45 | 585 | 286 | 579 | 126 | 1.345 | 663 | 1.161 | 171 |
| 55 | Crodo | 414 | 244 | 351 | 33 | 372 | 200 | 353 | 88 | 786 | 444 | 704 | 121 |
| 56 | Curèggio | 436 | 259 | 456 | 36 | 359 | 238 | 464 | 111 | 795 | 497 | 920 | 147 |
| 57 | Cùrsolo-Orasso | 124 | 62 | 100 | 16 | 129 | 80 | 101 | 34 | 253 | 142 | 201 | 50 |
| 58 | Divignano | 216 | 111 | 227 | 19 | 164 | 80 | 229 | 55 | 380 | 191 | 456 | 74 |
| 59 | Domodòssola | 3.334 | 1.703 | 3.131 | 195 | 3.085 | 1.666 | 3.080 | 727 | 6.419 | 3.369 | 6.211 | 922 |
| 60 | Dormelletto | 253 | 141 | 297 | 16 | 219 | 136 | 298 | 65 | 472 | 277 | 595 | 81 |
| 61 | Druogno | 232 | 110 | 199 | 13 | 256 | 147 | 199 | 59 | 488 | 257 | 398 | 72 |
| 62 | Falmenta | 182 | 92 | 166 | 16 | 233 | 144 | 173 | 87 | 415 | 236 | 339 | 103 |
| 63 | Fara Novarese | 446 | 268 | 605 | 58 | 350 | 208 | 615 | 204 | 796 | 476 | 1.220 | 262 |
| 64 | Fontaneto d'Agogna | 618 | 387 | 663 | 54 | 538 | 325 | 669 | 148 | 1.156 | 712 | 1.332 | 202 |
| 65 | Formazza | 222 | 123 | 135 | 12 | 191 | 97 | 138 | 34 | 413 | 220 | 273 | 46 |
| 66 | Galliate | 2.065 | 1.028 | 3.043 | 250 | 1.973 | 1.098 | 3.059 | 761 | 4.038 | 2.126 | 6.102 | 1.011 |
| 67 | Garbagna Novarese | 285 | 144 | 290 | 20 | 203 | 97 | 287 | 55 | 488 | 241 | 577 | 75 |
| 68 | Gargallo | 231 | 125 | 243 | 16 | 249 | 143 | 243 | 60 | 480 | 268 | 486 | 76 |
| 69 | Gättico | 562 | 317 | 549 | 55 | 479 | 293 | 545 | 178 | 1.041 | 610 | 1.094 | 233 |
| 70 | Ghemme | 838 | 448 | 1.031 | 109 | 754 | 464 | 1.045 | 328 | 1.592 | 912 | 2.076 | 437 |
| 71 | Ghiffa | 408 | 197 | 489 | 41 | 581 | 406 | 497 | 119 | 989 | 603 | 986 | 160 |
| 72 | Gignese | 191 | 102 | 185 | 23 | 222 | 127 | 190 | 62 | 413 | 229 | 375 | 85 |
| 73 | Gozzano | 1.031 | 569 | 1.076 | 94 | 1.088 | 686 | 1.070 | 249 | 2.119 | 1.255 | 2.146 | 343 |
| 74 | Granozzo con Monticello | 360 | 194 | 507 | 47 | 253 | 111 | 508 | 97 | 613 | 305 | 1.015 | 144 |
| 75 | Gravellona Toce | 952 | 457 | 1.011 | 63 | 1.022 | 623 | 1.009 | 274 | 1.974 | 1.080 | 2.020 | 337 |
| 76 | Grignasco | 869 | 462 | 1.057 | 78 | 949 | 606 | 1.069 | 298 | 1.818 | 1.068 | 2.126 | 376 |
| 77 | Curro | 192 | 118 | 153 | 18 | 229 | 159 | 156 | 70 | 421 | 277 | 309 | 88 |
| 78 | Intragna | 95 | 51 | 82 | 10 | 131 | 82 | 84 | 39 | 226 | 133 | 166 | 49 |
| 79 | Invòrio | 634 | 355 | 710 | 48 | 660 | 418 | 725 | 223 | 1.294 | 773 | 1.435 | 271 |
| 80 | Landiona | 187 | 91 | 241 | 25 | 135 | 71 | 241 | 43 | 322 | 162 | 482 | 68 |
| 81 | Lesà | 496 | 297 | 543 | 48 | 593 | 390 | 541 | 169 | 1.089 | 687 | 1.084 | 217 |
| 82 | Macugnaga | 312 | 156 | 177 | 10 | 257 | 123 | 173 | 68 | 569 | 279 | 350 | 78 |
| 83 | Madonna del Sasso | 160 | 107 | 120 | 20 | 182 | 127 | 125 | 46 | 342 | 234 | 245 | 66 |
| 84 | Maggiora | 318 | 175 | 435 | 53 | 383 | 256 | 430 | 177 | 701 | 431 | 874 | 230 |
| 85 | Malesco | 340 | 153 | 300 | 32 | 331 | 163 | 301 | 67 | 671 | 316 | 601 | 99 |
| 86 | Marano Ticino | 200 | 106 | 241 | 18 | 185 | 95 | 243 | 58 | 385 | 201 | 484 | 76 |
| 87 | Masera | 290 | 137 | 291 | 20 | 274 | 138 | 297 | 60 | 564 | 275 | 588 | 80 |
| 88 | Massino Visconti | 210 | 98 | 200 | 26 | 195 | 104 | 206 | 84 | 405 | 202 | 406 | 110 |
| 89 | Mèina | 433 | 217 | 514 | 43 | 495 | 306 | 526 | 160 | 928 | 523 | 1.040 | 203 |
| 90 | Mergozzo | 495 | 251 | 452 | 38 | 501 | 306 | 456 | 145 | 996 | 557 | 908 | 183 |
| 91 | Mezzomerico | 268 | 178 | 247 | 17 | 205 | 104 | 246 | 80 | 473 | 282 | 493 | 97 |
| 92 | Miasino | 220 | 111 | 214 | 18 | 274 | 169 | 214 | 63 | 494 | 280 | 428 | 81 |
| 93 | Miazzina | 75 | 28 | 94 | 16 | 90 | 47 | 97 | 32 | 165 | 75 | 191 | 48 |
| 94 | Momo | 516 | 273 | 596 | 49 | 393 | 216 | 596 | 123 | 909 | 489 | 1.192 | 172 |
| 95 | Montecrestese | 366 | 169 | 243 | 27 | 347 | 158 | 243 | 63 | 713 | 327 | 486 | 90 |
| 96 | Montescheno | 399 | 177 | 268 | 31 | 412 | 231 | 270 | 85 | 811 | 408 | 538 | 116 |
| 97 | Nebbiuno | 263 | 138 | 277 | 25 | 275 | 174 | 282 | 94 | 538 | 312 | 559 | 119 |
| 98 | Nibbiola | 262 | 141 | 288 | 27 | 212 | 108 | 294 | 64 | 474 | 249 | 582 | 91 |
| 99 | Nònio | 222 | 121 | 219 | 17 | 210 | 115 | 215 | 49 | 432 | 236 | 434 | 66 |
| 100 | Novara | 13.519 | 7.743 | 17.747 | 1.242 | 14.107 | 9.077 | 17.958 | 4.822 | 27.626 | 16.820 | 35.705 | 6.064 |
| 101 | Oggèbbio | 245 | 128 | 213 | 22 | 238 | 147 | 218 | 72 | 483 | 275 | 431 | 94 |
| 102 | Olèggio | 1.976 | 1.115 | 2.002 | 176 | 1.837 | 1.060 | 2.022 | 578 | 3.813 | 2.175 | 4.024 | 754 |
| 103 | Olèggio Castello | 231 | 119 | 268 | 17 | 234 | 125 | 276 | 58 | 465 | 244 | 544 | 75 |
| 104 | Omegna | 2.769 | 1.378 | 3.151 | 194 | 2.851 | 1.652 | 3.185 | 795 | 5.620 | 3.030 | 6.336 | 989 |
| 105 | Ornavasso | 655 | 314 | 579 | 50 | 630 | 343 | 587 | 144 | 1.285 | 657 | 1.166 | 194 |
| 106 | Orta San Giulio | 241 | 112 | 249 | 18 | 300 | 197 | 246 | 77 | 541 | 309 | 495 | 95 |

(a) Maschi in età da 16 anni in poi; femmine in età da 14 anni in poi. — (b) Compresi i separati legalmente. — (c) Compresi i divorziati.

Segue: TAV. 3 — Popolazione residente, per sesso e stato civile

| N. d'or- dine | C O M U N I | M A S C H I | | | | F E M M I N E | | | | T O T A L E | | | |
|---------------------|----------------------------------|---------------|--------------------------------------|------------------|---------------|---------------|--------------------------------------|------------------|---------------|-----------------|--------------------------------------|------------------|---------------|
| | | celibi | | coniugati (b) | vedovi (c) | nubili | | conjugate (b) | vedove (c) | celibi e nubili | | coniugati (b) | vedovi (c) |
| | | TOTALE | in età matrimo- niabile (a) | | | TOTALE | in età matrimo- niabile (a) | | | TOTALE | in età matrimo- niabile (a) | | |
| 107 | Pallanzeno | 262 | 132 | 205 | 19 | 259 | 126 | 207 | 50 | 521 | 258 | 412 | 69 |
| 108 | Paruzzaro | 312 | 177 | 264 | 17 | 242 | 150 | 268 | 102 | 554 | 327 | 532 | 119 |
| 109 | Pella | 203 | 110 | 187 | 13 | 228 | 154 | 192 | 77 | 431 | 264 | 379 | 90 |
| 110 | Pettenasco | 240 | 123 | 257 | 15 | 216 | 111 | 259 | 59 | 456 | 236 | 516 | 74 |
| 111 | Piedimulera | 423 | 189 | 341 | 22 | 396 | 188 | 341 | 79 | 819 | 377 | 682 | 101 |
| 112 | Pieve Vergonte | 701 | 317 | 582 | 42 | 660 | 329 | 574 | 124 | 1.361 | 646 | 1.156 | 166 |
| 113 | Pisano | 191 | 107 | 189 | 21 | 226 | 141 | 190 | 74 | 417 | 248 | 379 | 95 |
| 114 | Pogno | 240 | 106 | 243 | 24 | 218 | 124 | 244 | 69 | 458 | 230 | 487 | 93 |
| 115 | Pombia | 342 | 179 | 357 | 33 | 244 | 134 | 363 | 94 | 586 | 313 | 720 | 127 |
| 116 | Prato Sèsia | 384 | 218 | 437 | 40 | 340 | 213 | 445 | 113 | 724 | 431 | 882 | 153 |
| 117 | Premeno | 192 | 95 | 169 | 15 | 177 | 111 | 172 | 44 | 369 | 206 | 341 | 59 |
| 118 | Prèmia | 333 | 189 | 217 | 17 | 291 | 159 | 219 | 51 | 624 | 348 | 436 | 68 |
| 119 | Premosello | 617 | 328 | 438 | 27 | 507 | 283 | 439 | 153 | 1.124 | 611 | 877 | 180 |
| 120 | Quarna Sopra | 115 | 65 | 110 | 4 | 154 | 115 | 110 | 21 | 269 | 180 | 220 | 25 |
| 121 | Quarna Sotto | 164 | 92 | 191 | 11 | 156 | 106 | 195 | 48 | 320 | 198 | 386 | 59 |
| 122 | Re | 342 | 164 | 248 | 15 | 392 | 197 | 256 | 59 | 734 | 361 | 504 | 74 |
| 123 | Recetto | 247 | 163 | 326 | 35 | 193 | 122 | 328 | 111 | 440 | 285 | 654 | 146 |
| 124 | Romagnano Sèsia | 878 | 502 | 1.052 | 113 | 908 | 581 | 1.053 | 264 | 1.786 | 1.083 | 2.105 | 377 |
| 125 | Romentino | 642 | 298 | 897 | 75 | 566 | 325 | 917 | 216 | 1.208 | 623 | 1.814 | 291 |
| 126 | San Bernardino Verbano | 267 | 144 | 257 | 20 | 242 | 137 | 260 | 83 | 509 | 281 | 517 | 103 |
| 127 | San Maurizio d'Opaglio | 338 | 171 | 349 | 17 | 299 | 152 | 347 | 80 | 637 | 323 | 696 | 97 |
| 128 | San Nazzaro Sèsia | 222 | 123 | 264 | 20 | 192 | 99 | 266 | 64 | 414 | 222 | 530 | 84 |
| 129 | San Pietro Mosezzo | 504 | 277 | 519 | 33 | 421 | 225 | 523 | 87 | 925 | 502 | 1.042 | 120 |
| 130 | Santa Maria Maggiore | 295 | 144 | 245 | 18 | 308 | 192 | 249 | 90 | 603 | 336 | 494 | 108 |
| 131 | Sillavengo | 190 | 115 | 245 | 37 | 177 | 100 | 248 | 67 | 367 | 215 | 493 | 104 |
| 132 | Sizzano | 339 | 173 | 432 | 50 | 253 | 141 | 436 | 108 | 592 | 314 | 868 | 158 |
| 133 | Soriso | 178 | 107 | 203 | 16 | 202 | 130 | 206 | 59 | 380 | 237 | 409 | 75 |
| 134 | Sozzago | 243 | 116 | 323 | 24 | 186 | 93 | 326 | 63 | 429 | 209 | 649 | 87 |
| 135 | Stresa | 1.031 | 543 | 1.005 | 77 | 1.100 | 716 | 1.019 | 323 | 2.131 | 1.259 | 2.024 | 400 |
| 136 | Suno | 648 | 400 | 818 | 94 | 520 | 301 | 818 | 235 | 1.168 | 701 | 1.636 | 329 |
| 137 | Terdobbiate | 161 | 73 | 177 | 15 | 140 | 77 | 178 | 51 | 301 | 150 | 355 | 66 |
| 138 | Toceno | 157 | 67 | 105 | 13 | 160 | 78 | 114 | 30 | 317 | 145 | 219 | 43 |
| 139 | Tòrnaco | 291 | 153 | 371 | 39 | 275 | 173 | 370 | 114 | 566 | 326 | 741 | 153 |
| 140 | Tràrego Viggiona | 163 | 74 | 142 | 11 | 134 | 76 | 143 | 65 | 297 | 150 | 285 | 76 |
| 141 | Trasquera | 222 | 126 | 134 | 20 | 158 | 77 | 132 | 25 | 380 | 203 | 266 | 45 |
| 142 | Trecale | 2.089 | 1.042 | 2.703 | 216 | 1.989 | 1.213 | 2.746 | 771 | 4.078 | 2.255 | 5.449 | 987 |
| 143 | Trontano | 424 | 213 | 327 | 32 | 369 | 197 | 326 | 97 | 793 | 410 | 653 | 129 |
| 144 | Valstrona | 786 | 379 | 513 | 50 | 861 | 502 | 513 | 137 | 1.647 | 881 | 1.026 | 187 |
| 145 | Vanzone con San Carlo | 182 | 77 | 133 | 9 | 210 | 117 | 132 | 58 | 392 | 194 | 265 | 67 |
| 146 | Vàprio d'Agogna | 263 | 153 | 304 | 30 | 185 | 94 | 307 | 88 | 448 | 247 | 611 | 118 |
| 147 | Varallo Pombia | 557 | 309 | 677 | 63 | 531 | 320 | 668 | 216 | 1.088 | 629 | 1.345 | 279 |
| 148 | Varzo | 788 | 363 | 594 | 47 | 770 | 387 | 596 | 169 | 1.558 | 750 | 1.190 | 216 |
| 149 | Verbania | 5.548 | 2.702 | 5.979 | 412 | 6.326 | 4.040 | 5.993 | 1.745 | 11.874 | 6.742 | 11.972 | 2.157 |
| 150 | Veruno | 335 | 203 | 339 | 25 | 246 | 145 | 340 | 120 | 581 | 348 | 679 | 145 |
| 151 | Vespolate | 534 | 280 | 711 | 72 | 458 | 264 | 713 | 189 | 992 | 544 | 1.424 | 261 |
| 152 | Vicolungo | 316 | 187 | 392 | 25 | 253 | 143 | 394 | 86 | 569 | 330 | 786 | 111 |
| 153 | Vignone | 111 | 56 | 129 | 18 | 138 | 82 | 128 | 62 | 249 | 138 | 257 | 80 |
| 154 | Villadossola | 1.676 | 773 | 1.500 | 97 | 1.572 | 750 | 1.483 | 341 | 3.248 | 1.523 | 2.983 | 438 |
| 155 | Vinzaglio | 312 | 174 | 325 | 29 | 219 | 121 | 327 | 80 | 531 | 295 | 652 | 109 |
| 156 | Vogogna | 514 | 268 | 429 | 48 | 440 | 242 | 433 | 111 | 954 | 510 | 862 | 159 |
| | Provincia | 93.475 | 49.682 | 100.776 | 8.122 | 91.292 | 54.236 | 101.473 | 27.770 | 184.767 | 103.918 | 202.249 | 35.892 |

(a) Maschi in età da 16 anni in poi; femmine in età da 14 in poi. — (b) Compresi i separati legalmente. — (c) Compresi i divorziati.

TAV. 4 — Popolazione residente,

| N. d'or- dine | C O M U N I | M A S C H I | | | | | | | | | | | |
|---------------------|------------------------------------|------------------|--------------|---------------|---------------|---------------|---------------|---------------|---------------|---------------|---------------|---------------|-----------------|
| | | fino a 6 anni | da 6 a 10 | da 10 a 14 | da 14 a 18 | da 18 a 21 | da 21 a 25 | da 25 a 35 | da 35 a 45 | da 45 a 55 | da 55 a 60 | da 60 a 65 | da 65 in poi |
| 1 | Agrate Conturbia | 30 | 20 | 28 | 30 | 21 | 34 | 71 | 105 | 89 | 32 | 37 | 86 |
| 2 | Ameno | 43 | 32 | 31 | 30 | 16 | 34 | 63 | 96 | 65 | 25 | 42 | 107 |
| 3 | Antrona Schieranco | 46 | 22 | 33 | 29 | 19 | 26 | 71 | 57 | 42 | 19 | 13 | 24 |
| 4 | Anzola d'Ossola | 24 | 11 | 21 | 16 | 7 | 11 | 43 | 28 | 18 | 9 | 15 | 24 |
| 5 | Arizzano | 38 | 20 | 18 | 9 | 13 | 21 | 50 | 47 | 50 | 15 | 12 | 40 |
| 6 | Armeno | 107 | 65 | 72 | 77 | 62 | 63 | 133 | 178 | 122 | 44 | 51 | 123 |
| 7 | Arona | 307 | 236 | 247 | 247 | 223 | 267 | 615 | 750 | 650 | 279 | 225 | 473 |
| 8 | Aurano | 29 | 11 | 16 | 11 | 12 | 13 | 42 | 44 | 35 | 3 | 9 | 38 |
| 9 | Baceno | 58 | 34 | 41 | 33 | 23 | 37 | 83 | 97 | 72 | 22 | 24 | 58 |
| 10 | Bànnio Anzino | 53 | 40 | 35 | 39 | 26 | 33 | 82 | 58 | 50 | 10 | 15 | 42 |
| 11 | Barengo | 49 | 27 | 43 | 47 | 26 | 47 | 78 | 116 | 131 | 47 | 37 | 90 |
| 12 | Baveno | 145 | 77 | 109 | 92 | 70 | 96 | 227 | 265 | 211 | 87 | 90 | 134 |
| 13 | Bée | 18 | 16 | 14 | 12 | 13 | 7 | 31 | 40 | 24 | 17 | 8 | 34 |
| 14 | Belgirate | 22 | 8 | 14 | 13 | 13 | 16 | 37 | 43 | 34 | 9 | 26 | 40 |
| 15 | Bellinzago Novarese | 224 | 157 | 207 | 198 | 157 | 228 | 396 | 504 | 367 | 162 | 102 | 264 |
| 16 | Bèura-Cardezza | 86 | 61 | 85 | 60 | 42 | 66 | 116 | 151 | 89 | 32 | 37 | 43 |
| 17 | Biandrate | 59 | 14 | 40 | 40 | 32 | 54 | 107 | 90 | 105 | 48 | 57 | 72 |
| 18 | Boca | 42 | 22 | 23 | 37 | 26 | 31 | 59 | 87 | 79 | 29 | 29 | 98 |
| 19 | Bognanco | 67 | 41 | 34 | 36 | 23 | 33 | 70 | 84 | 39 | 14 | 11 | 38 |
| 20 | Bogogno | 40 | 27 | 44 | 42 | 39 | 50 | 81 | 126 | 123 | 48 | 42 | 100 |
| 21 | Bolzano Novarese | 33 | 22 | 27 | 14 | 20 | 29 | 46 | 85 | 44 | 19 | 23 | 38 |
| 22 | Borgolavezzaro | 92 | 54 | 67 | 67 | 50 | 72 | 155 | 181 | 180 | 77 | 75 | 183 |
| 23 | Borgomanero | 562 | 348 | 422 | 388 | 338 | 455 | 914 | 1.143 | 883 | 316 | 299 | 584 |
| 24 | Borgo Ticino | 58 | 41 | 48 | 68 | 52 | 59 | 125 | 159 | 135 | 46 | 57 | 108 |
| 25 | Briga Novarese | 59 | 40 | 45 | 63 | 40 | 69 | 101 | 107 | 99 | 24 | 32 | 73 |
| 26 | Briona | 73 | 25 | 39 | 46 | 48 | 44 | 98 | 97 | 118 | 54 | 38 | 77 |
| 27 | Brovello-Carpugnino | 14 | 11 | 12 | 16 | 12 | 27 | 41 | 52 | 32 | 13 | 21 | 48 |
| 28 | Calasca-Castiglione | 74 | 58 | 71 | 50 | 36 | 42 | 86 | 90 | 83 | 24 | 20 | 47 |
| 29 | Caltignaga | 69 | 43 | 60 | 67 | 52 | 73 | 127 | 135 | 163 | 65 | 35 | 103 |
| 30 | Cambiasca | 49 | 25 | 29 | 23 | 13 | 29 | 79 | 88 | 53 | 23 | 25 | 46 |
| 31 | Càmeri | 204 | 110 | 153 | 153 | 129 | 163 | 376 | 488 | 437 | 162 | 168 | 355 |
| 32 | Cànnero Riviera | 46 | 21 | 36 | 31 | 22 | 28 | 69 | 80 | 81 | 33 | 29 | 94 |
| 33 | Cannòbio | 157 | 92 | 95 | 76 | 84 | 117 | 269 | 259 | 194 | 70 | 79 | 187 |
| 34 | Caprezzo | 10 | 1 | 15 | 7 | 7 | 8 | 16 | 17 | 12 | 7 | 9 | 17 |
| 35 | Carpignano Sèsia | 91 | 30 | 60 | 53 | 42 | 31 | 159 | 189 | 212 | 78 | 79 | 141 |
| 36 | Casalbeltrame | 41 | 23 | 35 | 36 | 28 | 29 | 72 | 95 | 77 | 28 | 24 | 56 |
| 37 | Casale Corte Cerro | 113 | 53 | 87 | 72 | 42 | 82 | 160 | 187 | 172 | 66 | 56 | 94 |
| 38 | Casalèggio Novara | 45 | 17 | 23 | 37 | 27 | 36 | 73 | 75 | 86 | 31 | 23 | 48 |
| 39 | Casalino | 109 | 72 | 93 | 94 | 79 | 109 | 214 | 255 | 241 | 80 | 69 | 168 |
| 40 | Casalvolone | 50 | 38 | 38 | 39 | 29 | 44 | 97 | 130 | 133 | 48 | 54 | 113 |
| 41 | Castellazzo Novarese | 33 | 15 | 30 | 21 | 14 | 25 | 41 | 60 | 45 | 17 | 16 | 33 |
| 42 | Castelletto sopra Ticino | 227 | 127 | 199 | 180 | 114 | 144 | 406 | 490 | 327 | 127 | 137 | 261 |
| 43 | Cavaglietto | 24 | 9 | 10 | 10 | 12 | 18 | 46 | 46 | 43 | 19 | 18 | 36 |
| 44 | Cavàglio d'Agogna | 59 | 28 | 35 | 39 | 43 | 47 | 109 | 142 | 108 | 56 | 41 | 134 |
| 45 | Cavàglio-Spòccia | 40 | 18 | 25 | 11 | 13 | 39 | 32 | 37 | 36 | 12 | 10 | 30 |
| 46 | Cavallirio | 41 | 20 | 27 | 13 | 19 | 37 | 57 | 90 | 70 | 30 | 19 | 71 |
| 47 | Ceppo Morelli | 60 | 27 | 28 | 32 | 23 | 41 | 76 | 62 | 55 | 12 | 10 | 12 |
| 48 | Cerano | 205 | 115 | 138 | 169 | 110 | 170 | 395 | 475 | 422 | 155 | 159 | 370 |
| 49 | Cèsara | 43 | 26 | 35 | 41 | 26 | 34 | 64 | 73 | 69 | 26 | 27 | 60 |
| 50 | Comignago | 24 | 12 | 11 | 16 | 13 | 18 | 35 | 51 | 38 | 10 | 9 | 48 |
| 51 | Cossogno | 55 | 19 | 28 | 27 | 9 | 39 | 95 | 85 | 66 | 30 | 31 | 58 |
| 52 | Cravèggia | 47 | 25 | 25 | 20 | 21 | 33 | 90 | 50 | 49 | 26 | 16 | 52 |
| 53 | Cressa | 54 | 19 | 31 | 36 | 40 | 44 | 84 | 119 | 112 | 39 | 23 | 66 |

per sesso e classi di età

| TOTALE | F E M M I N E | | | | | | | | | | | | TOTALE | TOTALE POPOLAZIONE RESIDENTE | N. d'or- dine |
|--------|------------------|--------------|---------------|---------------|---------------|---------------|---------------|---------------|---------------|---------------|---------------|-----------------|--------|------------------------------------|---------------------|
| | fino a 6 anni | da 6 a 10 | da 10 a 14 | da 14 a 18 | da 18 a 21 | da 21 a 25 | da 25 a 35 | da 35 a 45 | da 45 a 55 | da 55 a 60 | da 60 a 65 | da 65 in poi | | | |
| 592 | 39 | 23 | 36 | 37 | 29 | 42 | 69 | 100 | 108 | 49 | 38 | 98 | 668 | 1.260 | 1 |
| 584 | 38 | 34 | 50 | 37 | 24 | 31 | 77 | 99 | 86 | 43 | 56 | 145 | 720 | 1.304 | 2 |
| 401 | 50 | 22 | 23 | 27 | 23 | 23 | 74 | 57 | 45 | 22 | 24 | 42 | 432 | 833 | 3 |
| 227 | 21 | 12 | 19 | 11 | 10 | 13 | 29 | 33 | 23 | 16 | 16 | 24 | 227 | 454 | 4 |
| 333 | 36 | 15 | 32 | 30 | 18 | 22 | 59 | 68 | 56 | 22 | 20 | 62 | 440 | 773 | 5 |
| 1.097 | 107 | 61 | 67 | 64 | 44 | 51 | 141 | 197 | 144 | 64 | 85 | 168 | 1.193 | 2.290 | 6 |
| 4.519 | 309 | 216 | 275 | 275 | 218 | 309 | 718 | 864 | 835 | 351 | 329 | 665 | 5.364 | 9.883 | 7 |
| 263 | 31 | 13 | 20 | 17 | 11 | 21 | 38 | 42 | 37 | 15 | 13 | 66 | 324 | 587 | 8 |
| 582 | 55 | 33 | 31 | 21 | 20 | 39 | 80 | 89 | 57 | 29 | 29 | 75 | 558 | 1.140 | 9 |
| 483 | 58 | 37 | 31 | 45 | 28 | 32 | 68 | 67 | 69 | 22 | 23 | 63 | 543 | 1.026 | 10 |
| 738 | 56 | 20 | 37 | 31 | 24 | 42 | 77 | 119 | 110 | 51 | 36 | 88 | 691 | 1.429 | 11 |
| 1.603 | 136 | 92 | 93 | 100 | 83 | 109 | 246 | 304 | 266 | 121 | 108 | 228 | 1.886 | 3.489 | 12 |
| 234 | 24 | 10 | 15 | 18 | 12 | 21 | 24 | 38 | 39 | 11 | 16 | 28 | 256 | 490 | 13 |
| 275 | 23 | 17 | 13 | 14 | 14 | 24 | 39 | 50 | 44 | 24 | 27 | 58 | 347 | 622 | 14 |
| 2.966 | 261 | 139 | 197 | 198 | 157 | 206 | 359 | 493 | 375 | 153 | 153 | 288 | 2.979 | 5.945 | 15 |
| 868 | 94 | 54 | 77 | 63 | 35 | 47 | 131 | 137 | 100 | 52 | 40 | 84 | 914 | 1.782 | 16 |
| 718 | 53 | 33 | 26 | 30 | 31 | 60 | 91 | 109 | 121 | 48 | 39 | 92 | 733 | 1.451 | 17 |
| 562 | 35 | 18 | 31 | 32 | 25 | 31 | 63 | 86 | 85 | 35 | 48 | 127 | 616 | 1.178 | 18 |
| 490 | 77 | 34 | 33 | 33 | 20 | 29 | 65 | 70 | 50 | 23 | 34 | 65 | 533 | 1.023 | 19 |
| 762 | 42 | 22 | 37 | 38 | 34 | 42 | 75 | 123 | 97 | 47 | 48 | 120 | 725 | 1.487 | 20 |
| 400 | 37 | 15 | 22 | 13 | 15 | 25 | 52 | 77 | 55 | 20 | 31 | 67 | 429 | 829 | 21 |
| 1.253 | 78 | 41 | 53 | 65 | 49 | 72 | 159 | 183 | 201 | 101 | 96 | 229 | 1.327 | 2.580 | 22 |
| 6.652 | 495 | 313 | 402 | 411 | 318 | 459 | 967 | 1.257 | 1.018 | 436 | 391 | 825 | 7.292 | 13.944 | 23 |
| 956 | 53 | 48 | 58 | 61 | 44 | 62 | 121 | 168 | 122 | 67 | 69 | 165 | 1.038 | 1.994 | 24 |
| 752 | 50 | 33 | 49 | 44 | 49 | 50 | 95 | 122 | 122 | 35 | 42 | 100 | 791 | 1.543 | 25 |
| 757 | 51 | 34 | 39 | 53 | 32 | 59 | 91 | 114 | 112 | 39 | 37 | 81 | 742 | 1.499 | 26 |
| 299 | 27 | 14 | 13 | 19 | 9 | 15 | 45 | 37 | 40 | 29 | 16 | 55 | 319 | 618 | 27 |
| 681 | 86 | 54 | 58 | 57 | 44 | 42 | 99 | 99 | 98 | 34 | 30 | 86 | 787 | 1.468 | 28 |
| 992 | 72 | 51 | 65 | 67 | 45 | 52 | 116 | 170 | 128 | 56 | 50 | 100 | 972 | 1.964 | 29 |
| 482 | 40 | 20 | 47 | 33 | 24 | 27 | 82 | 84 | 75 | 33 | 24 | 70 | 559 | 1.041 | 30 |
| 2.898 | 194 | 142 | 144 | 150 | 108 | 160 | 410 | 460 | 453 | 189 | 180 | 407 | 2.997 | 5.895 | 31 |
| 570 | 47 | 25 | 37 | 35 | 29 | 34 | 67 | 107 | 85 | 54 | 53 | 108 | 681 | 1.251 | 32 |
| 1.679 | 163 | 98 | 96 | 86 | 93 | 167 | 290 | 315 | 245 | 124 | 118 | 319 | 2.114 | 3.793 | 33 |
| 126 | 5 | 8 | 12 | 7 | 2 | 5 | 13 | 25 | 11 | 11 | 14 | 31 | 144 | 270 | 34 |
| 1.215 | 108 | 52 | 50 | 52 | 52 | 71 | 169 | 206 | 182 | 97 | 77 | 171 | 1.287 | 2.502 | 35 |
| 544 | 56 | 26 | 36 | 30 | 19 | 34 | 69 | 82 | 74 | 18 | 23 | 51 | 518 | 1.062 | 36 |
| 1.184 | 99 | 70 | 73 | 75 | 53 | 73 | 177 | 220 | 204 | 78 | 81 | 154 | 1.357 | 2.541 | 37 |
| 521 | 37 | 14 | 28 | 41 | 26 | 34 | 70 | 81 | 84 | 29 | 23 | 52 | 519 | 1.040 | 38 |
| 1.583 | 138 | 66 | 82 | 90 | 84 | 96 | 212 | 226 | 218 | 96 | 72 | 179 | 1.559 | 3.142 | 39 |
| 813 | 49 | 31 | 50 | 38 | 35 | 44 | 95 | 136 | 122 | 60 | 56 | 117 | 833 | 1.646 | 40 |
| 350 | 33 | 13 | 17 | 8 | 15 | 21 | 41 | 46 | 45 | 15 | 13 | 38 | 305 | 655 | 41 |
| 2.739 | 203 | 143 | 157 | 155 | 125 | 130 | 409 | 491 | 378 | 188 | 145 | 352 | 2.876 | 5.615 | 42 |
| 300 | 24 | 7 | 14 | 10 | 11 | 18 | 37 | 41 | 44 | 24 | 15 | 52 | 297 | 597 | 43 |
| 841 | 68 | 15 | 20 | 36 | 23 | 53 | 134 | 106 | 122 | 79 | 49 | 136 | 841 | 1.682 | 44 |
| 303 | 27 | 11 | 11 | 16 | 13 | 19 | 39 | 36 | 47 | 9 | 21 | 53 | 302 | 605 | 45 |
| 494 | 36 | 12 | 21 | 29 | 18 | 35 | 66 | 87 | 82 | 41 | 34 | 85 | 546 | 1.040 | 46 |
| 438 | 59 | 30 | 29 | 28 | 8 | 33 | 60 | 51 | 42 | 19 | 23 | 35 | 417 | 855 | 47 |
| 2.892 | 210 | 106 | 143 | 160 | 131 | 167 | 399 | 497 | 393 | 175 | 166 | 410 | 2.957 | 5.849 | 48 |
| 524 | 29 | 27 | 40 | 29 | 16 | 25 | 59 | 84 | 67 | 41 | 31 | 96 | 544 | 1.068 | 49 |
| 285 | 20 | 8 | 16 | 15 | 13 | 12 | 43 | 38 | 30 | 19 | 27 | 32 | 273 | 558 | 50 |
| 542 | 52 | 25 | 40 | 26 | 21 | 25 | 73 | 78 | 101 | 41 | 48 | 91 | 621 | 1.163 | 51 |
| 454 | 40 | 19 | 22 | 17 | 27 | 31 | 68 | 56 | 74 | 45 | 23 | 73 | 495 | 949 | 52 |
| 667 | 56 | 14 | 40 | 38 | 24 | 57 | 97 | 115 | 97 | 38 | 31 | 76 | 683 | 1.350 | 53 |

Segue: TAV. 4 — Popolazione residente,

| N. d'or- dine | COMUNI | M A S C H I | | | | | | | | | | | |
|---------------------|-----------------------------------|------------------|--------------|---------------|---------------|---------------|---------------|---------------|---------------|---------------|---------------|---------------|-----------------|
| | | fino a 6 anni | da 6 a 10 | da 10 a 14 | da 14 a 18 | da 18 a 21 | da 21 a 25 | da 25 a 35 | da 35 a 45 | da 45 a 55 | da 55 a 60 | da 60 a 65 | da 65 in poi |
| 54 | Crèvola d'Òssola | 117 | 96 | 116 | 102 | 66 | 107 | 179 | 226 | 164 | 53 | 57 | 104 |
| 55 | Crodo | 84 | 24 | 42 | 37 | 42 | 64 | 140 | 130 | 82 | 31 | 47 | 75 |
| 56 | Curèggio | 77 | 34 | 44 | 55 | 43 | 59 | 101 | 159 | 139 | 56 | 52 | 109 |
| 57 | Chrsolo-Orasso | 25 | 11 | 17 | 18 | 15 | 19 | 22 | 34 | 31 | 14 | 9 | 25 |
| 58 | Divignano | 44 | 20 | 26 | 28 | 22 | 30 | 66 | 59 | 58 | 20 | 23 | 66 |
| 59 | Domodòssola | 629 | 351 | 450 | 422 | 294 | 445 | 1 040 | 1 079 | 931 | 322 | 272 | 425 |
| 60 | Dormelletto | 42 | 22 | 31 | 33 | 33 | 35 | 83 | 70 | 80 | 38 | 38 | 61 |
| 61 | Druogno | 60 | 26 | 24 | 28 | 27 | 36 | 60 | 59 | 51 | 23 | 18 | 32 |
| 62 | Falmenta | 34 | 24 | 23 | 19 | 18 | 20 | 65 | 55 | 36 | 20 | 18 | 32 |
| 63 | Fara Novarese | 83 | 27 | 42 | 59 | 43 | 61 | 122 | 196 | 179 | 64 | 84 | 149 |
| 64 | Fontaneto d'Agogna | 96 | 35 | 70 | 66 | 62 | 102 | 167 | 228 | 220 | 62 | 67 | 160 |
| 65 | Formazza | 38 | 16 | 36 | 22 | 29 | 31 | 51 | 62 | 48 | 11 | 9 | 16 |
| 66 | Galliate | 403 | 222 | 271 | 266 | 211 | 297 | 696 | 778 | 895 | 341 | 351 | 627 |
| 67 | Garbagna Novarese | 53 | 31 | 40 | 31 | 21 | 46 | 78 | 93 | 85 | 32 | 21 | 64 |
| 68 | Gargallo | 33 | 25 | 21 | 40 | 22 | 37 | 60 | 82 | 73 | 19 | 27 | 51 |
| 69 | Gàttico | 84 | 58 | 65 | 71 | 48 | 62 | 168 | 203 | 165 | 62 | 43 | 137 |
| 70 | Ghemme | 169 | 78 | 94 | 104 | 76 | 112 | 236 | 316 | 271 | 130 | 113 | 279 |
| 71 | Ghiffa | 72 | 47 | 62 | 56 | 31 | 44 | 119 | 168 | 114 | 55 | 53 | 117 |
| 72 | Gignese | 34 | 19 | 24 | 24 | 20 | 24 | 39 | 70 | 57 | 21 | 19 | 48 |
| 73 | Gozzano | 161 | 123 | 120 | 144 | 89 | 151 | 295 | 378 | 288 | 111 | 102 | 239 |
| 74 | Granozzo con Monticello | 71 | 21 | 45 | 49 | 46 | 56 | 111 | 151 | 135 | 55 | 64 | 110 |
| 75 | Gravellona Toce | 193 | 112 | 131 | 129 | 92 | 104 | 280 | 350 | 286 | 113 | 81 | 155 |
| 76 | Grignasco | 147 | 97 | 97 | 126 | 104 | 113 | 257 | 311 | 322 | 116 | 109 | 205 |
| 77 | Gurro | 29 | 16 | 21 | 19 | 21 | 29 | 68 | 34 | 39 | 18 | 15 | 54 |
| 78 | Intragna | 23 | 10 | 9 | 10 | 8 | 14 | 24 | 22 | 18 | 9 | 8 | 32 |
| 79 | Invòrio | 104 | 56 | 78 | 80 | 61 | 77 | 189 | 231 | 169 | 79 | 68 | 200 |
| 80 | Landiona | 46 | 16 | 18 | 29 | 18 | 33 | 57 | 66 | 64 | 33 | 26 | 47 |
| 81 | Lesa | 74 | 47 | 50 | 57 | 46 | 75 | 147 | 168 | 156 | 67 | 63 | 137 |
| 82 | Macugnaga | 64 | 35 | 42 | 33 | 24 | 52 | 86 | 85 | 42 | 14 | 11 | 11 |
| 83 | Madonna del Sasso | 17 | 16 | 9 | 17 | 13 | 20 | 45 | 43 | 37 | 16 | 21 | 46 |
| 84 | Maggiora | 60 | 34 | 36 | 33 | 31 | 53 | 87 | 130 | 112 | 40 | 57 | 133 |
| 85 | Malesco | 69 | 43 | 53 | 44 | 41 | 37 | 85 | 103 | 75 | 26 | 30 | 66 |
| 86 | Marano Ticino | 34 | 13 | 30 | 39 | 19 | 28 | 55 | 61 | 77 | 32 | 20 | 51 |
| 87 | Masera | 50 | 34 | 51 | 38 | 22 | 40 | 81 | 104 | 77 | 25 | 33 | 46 |
| 88 | Massino Visconti | 47 | 21 | 25 | 28 | 12 | 23 | 59 | 82 | 49 | 22 | 18 | 50 |
| 89 | Mèina | 85 | 59 | 57 | 41 | 45 | 45 | 143 | 157 | 124 | 58 | 63 | 113 |
| 90 | Mergozzo | 93 | 67 | 57 | 48 | 40 | 59 | 166 | 159 | 118 | 44 | 52 | 82 |
| 91 | Mezzomerico | 49 | 12 | 21 | 25 | 29 | 36 | 67 | 86 | 89 | 26 | 31 | 61 |
| 92 | Miasino | 49 | 19 | 28 | 29 | 21 | 30 | 43 | 71 | 58 | 21 | 22 | 61 |
| 93 | Miazzina | 17 | 7 | 15 | 12 | 3 | 8 | 24 | 33 | 24 | 9 | 15 | 18 |
| 94 | Momo | 86 | 37 | 79 | 82 | 53 | 80 | 143 | 167 | 185 | 76 | 48 | 125 |
| 95 | Montecrestese | 74 | 36 | 53 | 62 | 25 | 58 | 75 | 79 | 68 | 28 | 17 | 56 |
| 96 | Montescheno | 70 | 51 | 71 | 48 | 26 | 35 | 96 | 119 | 78 | 31 | 19 | 54 |
| 97 | Nebbiuno | 40 | 23 | 44 | 37 | 27 | 33 | 63 | 90 | 61 | 30 | 37 | 80 |
| 98 | Nibbiola | 52 | 22 | 33 | 27 | 29 | 33 | 83 | 94 | 65 | 29 | 20 | 90 |
| 99 | Nònio | 40 | 25 | 23 | 30 | 22 | 47 | 60 | 75 | 57 | 18 | 21 | 40 |
| 100 | Novara | 2.074 | 1.254 | 1.660 | 1.614 | 1.347 | 1.948 | 4.468 | 5.479 | 5.300 | 2.167 | 1.888 | 3.309 |
| 101 | Oggèbbio | 50 | 31 | 21 | 24 | 16 | 28 | 82 | 74 | 51 | 17 | 29 | 57 |
| 102 | Olèggio | 323 | 172 | 249 | 235 | 190 | 263 | 546 | 674 | 603 | 227 | 217 | 455 |
| 103 | Olèggio Castello | 36 | 21 | 37 | 35 | 23 | 24 | 68 | 96 | 69 | 25 | 20 | 62 |
| 104 | Omegna | 470 | 316 | 394 | 400 | 266 | 361 | 837 | 1.035 | 919 | 343 | 309 | 464 |
| 105 | Ornavasso | 125 | 72 | 102 | 79 | 47 | 92 | 171 | 213 | 161 | 70 | 53 | 99 |
| 106 | Orta San Giulio | 49 | 37 | 29 | 24 | 15 | 29 | 49 | 98 | 75 | 21 | 24 | 58 |

per sesso e classi di età

| TOTALE | F E M M I N E | | | | | | | | | | | | TOTALE | TOTALE POPOLAZIONE RESIDENTE | N. d'or- dine |
|--------|------------------|--------------|---------------|---------------|---------------|---------------|---------------|---------------|---------------|---------------|---------------|-----------------|--------|------------------------------------|---------------------|
| | fino a 6 anni | da 6 a 10 | da 10 a 14 | da 14 a 18 | da 18 a 21 | da 21 a 25 | da 25 a 35 | da 35 a 45 | da 45 a 55 | da 55 a 60 | da 60 a 65 | da 65 in poi | | | |
| 1.387 | 120 | 67 | 112 | 95 | 64 | 67 | 179 | 193 | 171 | 67 | 54 | 101 | 1.290 | 2.677 | 54 |
| 798 | 90 | 33 | 49 | 46 | 43 | 53 | 120 | 106 | 87 | 58 | 35 | 93 | 813 | 1.611 | 55 |
| 928 | 63 | 22 | 36 | 42 | 34 | 63 | 134 | 129 | 165 | 63 | 58 | 125 | 934 | 1.862 | 56 |
| 240 | 18 | 9 | 22 | 18 | 14 | 15 | 25 | 39 | 34 | 20 | 12 | 38 | 264 | 504 | 57 |
| 462 | 37 | 24 | 23 | 24 | 15 | 26 | 53 | 51 | 77 | 23 | 24 | 71 | 448 | 910 | 58 |
| 6.660 | 574 | 374 | 471 | 425 | 262 | 458 | 983 | 1.156 | 1.008 | 349 | 282 | 550 | 6.892 | 13.552 | 59 |
| 566 | 35 | 30 | 18 | 29 | 31 | 50 | 83 | 77 | 102 | 31 | 37 | 59 | 582 | 1.148 | 60 |
| 444 | 53 | 26 | 30 | 36 | 25 | 34 | 73 | 61 | 67 | 33 | 19 | 57 | 514 | 958 | 61 |
| 364 | 47 | 20 | 22 | 18 | 27 | 32 | 42 | 76 | 69 | 23 | 36 | 81 | 493 | 857 | 62 |
| 1.109 | 68 | 34 | 40 | 51 | 62 | 60 | 141 | 179 | 170 | 78 | 73 | 213 | 1.169 | 2.278 | 63 |
| 1.335 | 94 | 43 | 76 | 81 | 50 | 83 | 172 | 232 | 216 | 84 | 61 | 163 | 1.355 | 2.690 | 64 |
| 369 | 40 | 24 | 30 | 27 | 15 | 21 | 61 | 42 | 43 | 13 | 13 | 34 | 363 | 732 | 65 |
| 5.358 | 337 | 244 | 294 | 237 | 239 | 338 | 773 | 904 | 962 | 406 | 353 | 706 | 5.793 | 11.151 | 66 |
| 595 | 48 | 28 | 30 | 34 | 27 | 34 | 66 | 95 | 70 | 30 | 23 | 60 | 545 | 1.140 | 67 |
| 490 | 43 | 18 | 45 | 36 | 22 | 41 | 69 | 69 | 80 | 24 | 27 | 78 | 552 | 1.042 | 68 |
| 1.166 | 72 | 49 | 65 | 61 | 60 | 78 | 135 | 186 | 173 | 71 | 68 | 184 | 1.202 | 2.368 | 69 |
| 1.978 | 118 | 69 | 103 | 84 | 84 | 125 | 298 | 293 | 328 | 144 | 133 | 348 | 2.127 | 4.105 | 70 |
| 938 | 72 | 48 | 55 | 55 | 47 | 68 | 167 | 186 | 169 | 84 | 73 | 173 | 1.197 | 2.135 | 71 |
| 399 | 36 | 27 | 32 | 25 | 10 | 18 | 64 | 70 | 67 | 31 | 27 | 67 | 474 | 873 | 72 |
| 2.201 | 164 | 99 | 139 | 138 | 100 | 148 | 311 | 432 | 322 | 135 | 134 | 285 | 2.407 | 4.608 | 73 |
| 914 | 75 | 27 | 40 | 37 | 33 | 44 | 113 | 124 | 126 | 54 | 62 | 123 | 858 | 1.772 | 74 |
| 2.026 | 173 | 92 | 134 | 122 | 97 | 143 | 325 | 380 | 334 | 141 | 128 | 236 | 2.305 | 4.331 | 75 |
| 2.004 | 144 | 90 | 109 | 137 | 98 | 144 | 289 | 350 | 346 | 150 | 123 | 336 | 2.316 | 4.320 | 76 |
| 363 | 39 | 15 | 16 | 26 | 27 | 24 | 62 | 61 | 53 | 24 | 30 | 78 | 455 | 818 | 77 |
| 187 | 21 | 11 | 17 | 10 | 6 | 13 | 23 | 31 | 29 | 20 | 22 | 51 | 254 | 441 | 78 |
| 1.392 | 103 | 62 | 77 | 69 | 50 | 87 | 195 | 246 | 213 | 112 | 104 | 290 | 1.608 | 3.000 | 79 |
| 453 | 34 | 10 | 20 | 24 | 18 | 34 | 54 | 58 | 66 | 30 | 21 | 50 | 419 | 872 | 80 |
| 1.087 | 78 | 65 | 60 | 54 | 55 | 76 | 159 | 176 | 217 | 89 | 83 | 191 | 1.303 | 2.390 | 81 |
| 499 | 67 | 29 | 38 | 34 | 26 | 34 | 70 | 63 | 53 | 25 | 27 | 32 | 498 | 997 | 82 |
| 300 | 17 | 14 | 24 | 21 | 19 | 21 | 37 | 58 | 49 | 23 | 15 | 55 | 353 | 653 | 83 |
| 806 | 63 | 32 | 32 | 37 | 36 | 39 | 98 | 164 | 140 | 70 | 72 | 216 | 999 | 1.805 | 84 |
| 672 | 79 | 39 | 50 | 50 | 30 | 42 | 87 | 88 | 98 | 33 | 34 | 69 | 699 | 1.371 | 85 |
| 459 | 39 | 16 | 35 | 23 | 27 | 30 | 51 | 78 | 68 | 29 | 28 | 62 | 486 | 945 | 86 |
| 601 | 60 | 26 | 50 | 41 | 31 | 32 | 86 | 89 | 83 | 32 | 31 | 70 | 631 | 1.232 | 87 |
| 436 | 39 | 21 | 31 | 28 | 18 | 22 | 60 | 74 | 58 | 20 | 29 | 85 | 485 | 921 | 88 |
| 990 | 70 | 52 | 67 | 62 | 51 | 58 | 169 | 175 | 157 | 77 | 79 | 164 | 1.181 | 2.171 | 89 |
| 985 | 70 | 61 | 64 | 65 | 48 | 67 | 125 | 175 | 157 | 68 | 53 | 149 | 1.102 | 2.087 | 90 |
| 532 | 58 | 18 | 25 | 20 | 18 | 28 | 66 | 77 | 82 | 43 | 26 | 70 | 531 | 1.063 | 91 |
| 452 | 41 | 30 | 34 | 30 | 23 | 30 | 60 | 79 | 74 | 28 | 38 | 84 | 551 | 1.003 | 92 |
| 185 | 16 | 16 | 11 | 11 | 8 | 8 | 27 | 35 | 26 | 12 | 12 | 37 | 219 | 404 | 93 |
| 1.161 | 85 | 40 | 52 | 58 | 47 | 77 | 137 | 179 | 180 | 60 | 67 | 130 | 1.112 | 2.273 | 94 |
| 636 | 80 | 49 | 60 | 52 | 37 | 47 | 78 | 84 | 68 | 28 | 21 | 49 | 653 | 1.239 | 95 |
| 698 | 67 | 46 | 68 | 40 | 43 | 49 | 93 | 111 | 95 | 40 | 28 | 87 | 767 | 1.465 | 96 |
| 565 | 39 | 27 | 35 | 54 | 24 | 39 | 75 | 87 | 94 | 42 | 49 | 106 | 651 | 1.216 | 97 |
| 577 | 43 | 24 | 37 | 33 | 18 | 30 | 72 | 89 | 77 | 30 | 25 | 92 | 570 | 1.147 | 98 |
| 458 | 46 | 21 | 28 | 33 | 26 | 32 | 70 | 53 | 67 | 15 | 32 | 51 | 474 | 932 | 99 |
| 32.508 | 2.010 | 1.288 | 1.732 | 1.700 | 1.428 | 2.008 | 4.911 | 6.324 | 6.190 | 2.535 | 2.252 | 4.509 | 36.887 | 69.395 | 100 |
| 480 | 40 | 27 | 24 | 22 | 15 | 38 | 80 | 68 | 64 | 33 | 43 | 74 | 528 | 1.008 | 101 |
| 4.154 | 343 | 174 | 260 | 245 | 178 | 277 | 543 | 657 | 612 | 298 | 258 | 592 | 4.437 | 8.591 | 102 |
| 516 | 41 | 32 | 36 | 29 | 26 | 30 | 66 | 96 | 83 | 27 | 34 | 68 | 568 | 1.084 | 103 |
| 6.114 | 507 | 311 | 381 | 380 | 268 | 399 | 924 | 1.129 | 1.048 | 409 | 370 | 705 | 6.831 | 12.945 | 104 |
| 1.284 | 129 | 72 | 86 | 80 | 58 | 84 | 195 | 205 | 179 | 76 | 74 | 123 | 1.361 | 2.645 | 105 |
| 508 | 43 | 28 | 32 | 37 | 12 | 32 | 81 | 97 | 82 | 37 | 39 | 103 | 623 | 1.131 | 106 |

Segue: TAV. 4 — Popolazione residente,

| N. d'or- dine | C O M U N I | M A S C H I | | | | | | | | | | | |
|---------------------|----------------------------------|------------------|--------------|---------------|---------------|---------------|---------------|---------------|---------------|---------------|---------------|---------------|-----------------|
| | | fino a 6 anni | da 6 a 10 | da 10 a 14 | da 14 a 18 | da 18 a 21 | da 21 a 25 | da 25 a 35 | da 35 a 45 | da 45 a 55 | da 55 a 60 | da 60 a 65 | da 65 in poi |
| 107 | Pallanzeno | 49 | 21 | 40 | 32 | 31 | 38 | 67 | 90 | 66 | 20 | 11 | 21 |
| 108 | Paruzzaro | 47 | 27 | 47 | 39 | 26 | 30 | 79 | 96 | 65 | 37 | 28 | 72 |
| 109 | Pella | 32 | 29 | 20 | 21 | 17 | 30 | 61 | 72 | 57 | 12 | 16 | 36 |
| 110 | Pettenasco | 59 | 20 | 22 | 31 | 25 | 36 | 69 | 83 | 68 | 28 | 23 | 48 |
| 111 | Piedimulera | 75 | 57 | 72 | 55 | 42 | 51 | 106 | 136 | 82 | 35 | 31 | 44 |
| 112 | Pieve Vergonte | 156 | 81 | 106 | 80 | 63 | 101 | 213 | 209 | 173 | 51 | 37 | 55 |
| 113 | Pisano | 30 | 20 | 23 | 23 | 17 | 23 | 61 | 70 | 41 | 19 | 20 | 54 |
| 114 | Pogno | 47 | 38 | 33 | 25 | 23 | 29 | 60 | 92 | 64 | 21 | 21 | 54 |
| 115 | Pòmbia | 63 | 46 | 35 | 38 | 37 | 51 | 100 | 103 | 94 | 33 | 36 | 96 |
| 116 | Prato Sèsia | 58 | 43 | 45 | 44 | 43 | 63 | 101 | 122 | 145 | 40 | 55 | 102 |
| 117 | Premeno | 48 | 16 | 24 | 22 | 17 | 19 | 57 | 49 | 55 | 15 | 16 | 38 |
| 118 | Prèmia | 62 | 31 | 40 | 41 | 30 | 50 | 89 | 89 | 60 | 22 | 15 | 48 |
| 119 | Premosello | 98 | 70 | 90 | 68 | 51 | 78 | 156 | 196 | 130 | 48 | 32 | 65 |
| 120 | Quarna Sopra | 17 | 9 | 19 | 12 | 6 | 11 | 41 | 39 | 31 | 14 | 8 | 22 |
| 121 | Quarna Sotto | 26 | 16 | 21 | 17 | 16 | 23 | 52 | 60 | 33 | 21 | 22 | 59 |
| 122 | Re | 75 | 40 | 47 | 33 | 31 | 43 | 80 | 97 | 64 | 10 | 31 | 54 |
| 123 | Recetto | 33 | 13 | 19 | 32 | 23 | 40 | 76 | 88 | 120 | 51 | 33 | 80 |
| 124 | Romagnano Sèsia | 144 | 61 | 122 | 103 | 90 | 113 | 257 | 314 | 323 | 123 | 132 | 261 |
| 125 | Romentino | 121 | 77 | 99 | 84 | 56 | 90 | 195 | 257 | 237 | 98 | 99 | 201 |
| 126 | San Bernardino Verbanò | 39 | 33 | 35 | 32 | 18 | 39 | 68 | 93 | 79 | 20 | 27 | 61 |
| 127 | San Maurizio d'Opàglio | 69 | 35 | 36 | 51 | 43 | 46 | 104 | 115 | 87 | 32 | 32 | 54 |
| 128 | San Nazzaro Sèsia | 42 | 21 | 27 | 21 | 16 | 31 | 53 | 90 | 97 | 26 | 21 | 61 |
| 129 | San Pietro Mosezzo | 69 | 44 | 76 | 67 | 57 | 73 | 155 | 165 | 174 | 50 | 55 | 71 |
| 130 | Santa Maria Maggiore | 61 | 33 | 33 | 37 | 39 | 38 | 75 | 71 | 75 | 30 | 26 | 40 |
| 131 | Sillavengo | 28 | 15 | 20 | 24 | 32 | 27 | 43 | 69 | 91 | 26 | 29 | 68 |
| 132 | Sizzano | 61 | 37 | 53 | 40 | 34 | 55 | 93 | 118 | 127 | 55 | 44 | 104 |
| 133 | Soriso | 27 | 16 | 16 | 18 | 20 | 22 | 47 | 58 | 52 | 24 | 27 | 70 |
| 134 | Sozzago | 40 | 29 | 39 | 34 | 23 | 33 | 66 | 88 | 99 | 36 | 25 | 78 |
| 135 | Stresa | 185 | 104 | 132 | 126 | 86 | 105 | 279 | 336 | 306 | 116 | 117 | 221 |
| 136 | Suno | 102 | 29 | 84 | 67 | 68 | 108 | 202 | 294 | 236 | 81 | 96 | 193 |
| 137 | Terdobbiate | 38 | 16 | 24 | 20 | 16 | 18 | 37 | 60 | 52 | 20 | 14 | 38 |
| 138 | Toceno | 30 | 25 | 19 | 27 | 20 | 24 | 26 | 38 | 33 | 5 | 7 | 21 |
| 139 | Tòrnaco | 44 | 31 | 45 | 32 | 31 | 41 | 68 | 117 | 106 | 34 | 31 | 121 |
| 140 | Tràrego Viggiona | 26 | 26 | 25 | 22 | 9 | 21 | 39 | 38 | 40 | 17 | 16 | 37 |
| 141 | Trasquera | 32 | 24 | 24 | 27 | 11 | 33 | 66 | 61 | 39 | 20 | 13 | 26 |
| 142 | Trecate | 386 | 210 | 298 | 287 | 200 | 310 | 577 | 811 | 814 | 288 | 291 | 536 |
| 143 | Trontano | 73 | 44 | 67 | 51 | 39 | 69 | 101 | 123 | 104 | 37 | 20 | 55 |
| 144 | Valstrona | 180 | 89 | 97 | 96 | 65 | 91 | 187 | 177 | 145 | 53 | 32 | 137 |
| 145 | Vanzone con San Carlo | 39 | 26 | 29 | 23 | 9 | 22 | 44 | 59 | 24 | 12 | 11 | 26 |
| 146 | Vàprio d'Agogna | 38 | 28 | 26 | 33 | 33 | 55 | 56 | 96 | 103 | 36 | 30 | 63 |
| 147 | Varallo Pòmbia | 108 | 58 | 52 | 54 | 62 | 67 | 137 | 235 | 204 | 57 | 81 | 182 |
| 148 | Varzo | 160 | 94 | 118 | 100 | 56 | 94 | 213 | 207 | 189 | 56 | 49 | 93 |
| 149 | Verbània | 1.013 | 582 | 834 | 771 | 524 | 706 | 1.584 | 1.942 | 1.705 | 638 | 504 | 1.136 |
| 150 | Veruno | 46 | 25 | 36 | 39 | 24 | 48 | 90 | 125 | 99 | 39 | 34 | 94 |
| 151 | Vespolate | 84 | 58 | 68 | 87 | 61 | 75 | 147 | 209 | 190 | 84 | 53 | 201 |
| 152 | Vicolungo | 50 | 32 | 29 | 44 | 33 | 46 | 95 | 105 | 135 | 50 | 32 | 82 |
| 153 | Vignone | 21 | 12 | 15 | 13 | 10 | 11 | 34 | 50 | 39 | 8 | 6 | 39 |
| 154 | Villadòssola | 321 | 202 | 252 | 228 | 168 | 209 | 491 | 609 | 415 | 131 | 90 | 157 |
| 155 | Vinzàglio | 50 | 27 | 35 | 44 | 35 | 44 | 82 | 94 | 111 | 32 | 30 | 82 |
| 156 | Vogogna | 86 | 55 | 69 | 62 | 35 | 68 | 162 | 179 | 105 | 50 | 55 | 65 |
| | Provincia | 16.293 | 9.411 | 12.160 | 11.707 | 8.994 | 12.745 | 27.205 | 32.937 | 28.983 | 11.025 | 10.109 | 20.804 |

per sesso e classi di età

| TOTALE | F E M M I N E | | | | | | | | | | | | TOTALE | TOTALE POPOLAZIONE RESIDENTE | N. d'or- dine |
|---------|------------------|--------------|---------------|---------------|---------------|---------------|---------------|---------------|---------------|---------------|---------------|-----------------|---------|------------------------------------|---------------------|
| | fino a 6 anni | da 6 a 10 | da 10 a 14 | da 14 a 18 | da 18 a 21 | da 21 a 25 | da 25 a 35 | da 35 a 45 | da 45 a 55 | da 55 a 60 | da 60 a 65 | da 65 in poi | | | |
| 486 | 56 | 34 | 43 | 39 | 30 | 36 | 69 | 71 | 75 | 22 | 14 | 27 | 516 | 1.002 | 107 |
| 593 | 35 | 31 | 26 | 19 | 20 | 43 | 79 | 85 | 77 | 51 | 41 | 105 | 612 | 1.205 | 108 |
| 403 | 35 | 11 | 28 | 22 | 22 | 27 | 67 | 77 | 64 | 23 | 33 | 88 | 497 | 900 | 109 |
| 512 | 51 | 25 | 29 | 16 | 24 | 22 | 87 | 77 | 73 | 33 | 28 | 69 | 534 | 1.046 | 110 |
| 786 | 80 | 56 | 72 | 59 | 37 | 44 | 109 | 182 | 101 | 30 | 40 | 56 | 816 | 1.602 | 111 |
| 1.325 | 138 | 92 | 103 | 94 | 63 | 114 | 187 | 214 | 169 | 49 | 40 | 97 | 1.358 | 2.683 | 112 |
| 401 | 40 | 23 | 22 | 20 | 19 | 22 | 57 | 76 | 59 | 21 | 32 | 99 | 490 | 891 | 113 |
| 507 | 37 | 27 | 30 | 22 | 26 | 32 | 65 | 85 | 73 | 22 | 32 | 80 | 531 | 1.038 | 114 |
| 732 | 58 | 20 | 32 | 36 | 29 | 49 | 83 | 96 | 106 | 57 | 36 | 99 | 701 | 1.433 | 115 |
| 861 | 50 | 33 | 44 | 41 | 31 | 48 | 102 | 147 | 157 | 55 | 60 | 130 | 898 | 1.759 | 116 |
| 376 | 30 | 20 | 16 | 33 | 24 | 24 | 46 | 60 | 56 | 16 | 23 | 45 | 393 | 769 | 117 |
| 567 | 58 | 32 | 42 | 45 | 23 | 38 | 76 | 72 | 62 | 20 | 21 | 72 | 561 | 1.128 | 118 |
| 1.082 | 95 | 61 | 68 | 65 | 46 | 67 | 157 | 159 | 148 | 64 | 55 | 114 | 1.099 | 2.181 | 119 |
| 229 | 19 | 11 | 9 | 10 | 10 | 13 | 34 | 44 | 32 | 21 | 27 | 55 | 285 | 514 | 120 |
| 366 | 24 | 8 | 18 | 20 | 11 | 6 | 46 | 65 | 52 | 29 | 33 | 87 | 399 | 765 | 121 |
| 605 | 71 | 59 | 65 | 46 | 26 | 32 | 80 | 92 | 75 | 32 | 30 | 99 | 707 | 1.312 | 122 |
| 608 | 31 | 14 | 26 | 23 | 28 | 26 | 71 | 87 | 118 | 46 | 47 | 115 | 632 | 1.240 | 123 |
| 2.043 | 152 | 75 | 100 | 97 | 97 | 153 | 270 | 354 | 357 | 146 | 143 | 281 | 2.225 | 4.268 | 124 |
| 1.614 | 99 | 63 | 79 | 98 | 58 | 107 | 237 | 270 | 263 | 97 | 121 | 207 | 1.699 | 3.313 | 125 |
| 544 | 42 | 23 | 40 | 40 | 20 | 29 | 57 | 94 | 83 | 27 | 34 | 96 | 585 | 1.129 | 126 |
| 704 | 57 | 39 | 51 | 53 | 32 | 45 | 94 | 117 | 80 | 33 | 37 | 88 | 726 | 1.430 | 127 |
| 506 | 38 | 19 | 36 | 30 | 18 | 30 | 67 | 78 | 71 | 33 | 28 | 74 | 522 | 1.028 | 128 |
| 1.056 | 79 | 55 | 62 | 81 | 56 | 79 | 123 | 173 | 143 | 52 | 41 | 87 | 1.031 | 2.087 | 129 |
| 558 | 46 | 37 | 28 | 56 | 35 | 39 | 83 | 71 | 97 | 37 | 32 | 86 | 647 | 1.205 | 130 |
| 472 | 37 | 20 | 20 | 20 | 25 | 31 | 46 | 64 | 93 | 37 | 28 | 71 | 492 | 964 | 131 |
| 821 | 41 | 28 | 43 | 40 | 36 | 39 | 107 | 135 | 118 | 55 | 50 | 105 | 797 | 1.618 | 132 |
| 397 | 37 | 15 | 20 | 17 | 13 | 27 | 51 | 67 | 73 | 24 | 24 | 99 | 467 | 864 | 133 |
| 590 | 48 | 20 | 25 | 39 | 21 | 30 | 74 | 102 | 80 | 23 | 36 | 77 | 575 | 1.165 | 134 |
| 2.113 | 167 | 93 | 124 | 128 | 95 | 127 | 318 | 372 | 392 | 157 | 153 | 316 | 2.442 | 4.555 | 135 |
| 1.560 | 96 | 57 | 66 | 74 | 55 | 103 | 215 | 258 | 207 | 121 | 96 | 225 | 1.573 | 3.133 | 136 |
| 353 | 24 | 21 | 18 | 21 | 21 | 21 | 50 | 50 | 51 | 26 | 12 | 54 | 369 | 722 | 137 |
| 275 | 44 | 19 | 19 | 19 | 19 | 16 | 33 | 33 | 49 | 9 | 12 | 32 | 304 | 579 | 138 |
| 701 | 42 | 20 | 40 | 47 | 31 | 40 | 78 | 118 | 98 | 54 | 54 | 137 | 759 | 1.460 | 139 |
| 316 | 30 | 15 | 13 | 14 | 10 | 22 | 39 | 38 | 47 | 24 | 30 | 60 | 342 | 658 | 140 |
| 376 | 32 | 24 | 25 | 20 | 18 | 19 | 38 | 55 | 35 | 14 | 9 | 26 | 315 | 691 | 141 |
| 5.008 | 308 | 190 | 278 | 282 | 234 | 325 | 649 | 858 | 878 | 390 | 368 | 746 | 5.506 | 10.514 | 142 |
| 783 | 74 | 49 | 49 | 63 | 36 | 46 | 102 | 118 | 91 | 47 | 36 | 81 | 792 | 1.575 | 143 |
| 1.349 | 162 | 83 | 114 | 91 | 72 | 104 | 171 | 200 | 180 | 77 | 65 | 192 | 1.511 | 2.860 | 144 |
| 324 | 40 | 31 | 22 | 26 | 21 | 22 | 57 | 45 | 43 | 23 | 26 | 44 | 400 | 724 | 145 |
| 597 | 36 | 16 | 39 | 36 | 14 | 23 | 81 | 89 | 84 | 46 | 42 | 74 | 580 | 1.177 | 146 |
| 1.297 | 75 | 51 | 85 | 75 | 63 | 69 | 178 | 232 | 189 | 101 | 94 | 203 | 1.415 | 2.712 | 147 |
| 1.429 | 180 | 92 | 111 | 93 | 82 | 87 | 187 | 219 | 208 | 65 | 74 | 137 | 1.535 | 2.964 | 148 |
| 11.939 | 861 | 621 | 804 | 755 | 611 | 794 | 1.882 | 2.370 | 2.114 | 788 | 740 | 1.724 | 14.064 | 26.003 | 149 |
| 699 | 43 | 24 | 34 | 32 | 26 | 40 | 80 | 121 | 99 | 35 | 50 | 122 | 706 | 1.405 | 150 |
| 1.317 | 74 | 43 | 77 | 72 | 46 | 71 | 163 | 200 | 203 | 87 | 90 | 234 | 1.360 | 2.877 | 151 |
| 733 | 48 | 26 | 36 | 36 | 40 | 50 | 80 | 109 | 116 | 57 | 48 | 87 | 733 | 1.466 | 152 |
| 258 | 24 | 7 | 25 | 20 | 10 | 13 | 38 | 58 | 34 | 23 | 23 | 53 | 328 | 586 | 153 |
| 3.273 | 337 | 215 | 270 | 235 | 156 | 241 | 490 | 585 | 391 | 133 | 131 | 212 | 3.396 | 6.669 | 154 |
| 666 | 44 | 21 | 33 | 32 | 26 | 41 | 72 | 89 | 106 | 34 | 36 | 92 | 626 | 1.292 | 155 |
| 991 | 78 | 45 | 75 | 52 | 50 | 66 | 130 | 170 | 116 | 64 | 52 | 86 | 984 | 1.975 | 156 |
| 202.373 | 15.576 | 9.357 | 12.118 | 11.725 | 9.181 | 12.923 | 28.682 | 34.927 | 32.252 | 18.545 | 12.549 | 27.750 | 220.535 | 422.908 | |

TAV. 5 — Popolazione residente in età da 6 anni in poi,

| N. d'or- dine | COMUNI | ANALFABETI | | | | FORNITI | | | | | | | |
|---------------------|------------------------------------|------------|----|---|----|------------------------------|-----|-------------------------|-------|------------------------------|-----|------------------------|----|
| | | TOTALE | | IN ETÀ DI OBBLIGO SCOLASTICO (da 6 a 14 anni) | | PRIVI DI TITOLO DI STUDIO | | di scuola elementare | | di scuola media inferiore | | classica e scientifica | |
| | | MF | M | MF | M | MF | M | MF | M | MF | M | MF | M |
| | | | | | | | | | | | | | |
| 1 | Agrate Conturbia | 30 | 16 | 4 | 3 | 145 | 62 | 947 | 438 | 36 | 24 | 5 | 5 |
| 2 | Ameno | 88 | 41 | 3 | 3 | 113 | 43 | 935 | 417 | 44 | 15 | 14 | 12 |
| 3 | Antrona Schieranco | 16 | 5 | 10 | 4 | 52 | 27 | 631 | 296 | 24 | 18 | 2 | 2 |
| 4 | Anzola d'Ossola | 4 | 1 | — | — | 138 | 60 | 257 | 136 | 5 | 4 | — | — |
| 5 | Arizzano | 12 | 8 | 2 | 2 | 56 | 25 | 576 | 234 | 38 | 20 | 2 | 2 |
| 6 | Armeno | 46 | 20 | 1 | 1 | 394 | 153 | 1.563 | 772 | 35 | 21 | 4 | 4 |
| 7 | Arona | 113 | 45 | 23 | 12 | 682 | 284 | 6.629 | 2.833 | 1.217 | 678 | 125 | 98 |
| 8 | Aurano | 32 | — | 1 | — | 42 | 21 | 448 | 209 | 2 | 2 | 3 | 2 |
| 9 | Baceno | 15 | 6 | 4 | 1 | 82 | 38 | 886 | 445 | 25 | 21 | 3 | 3 |
| 10 | Bànnio Anzino | 15 | 6 | 5 | 4 | 121 | 50 | 735 | 347 | 21 | 10 | 4 | 4 |
| 11 | Barengo | 29 | 13 | — | — | 84 | 42 | 1.170 | 608 | 29 | 19 | 3 | 3 |
| 12 | Baveno | 71 | 34 | 17 | 9 | 216 | 97 | 2.563 | 1.143 | 257 | 130 | 22 | 12 |
| 13 | Bée | 9 | 3 | 1 | 1 | 43 | 23 | 358 | 171 | 20 | 8 | 1 | 1 |
| 14 | Belgirate | 6 | 1 | 4 | 1 | 30 | 11 | 423 | 184 | 75 | 39 | 4 | 2 |
| 15 | Bellinzago Novarese | 66 | 35 | 12 | 7 | 513 | 261 | 4.641 | 2.303 | 133 | 82 | 18 | 18 |
| 16 | Bèura-Cardezza | 31 | 13 | 3 | 2 | 312 | 125 | 1.224 | 623 | 26 | 16 | 3 | 3 |
| 17 | Biandrate | 71 | 31 | 9 | 3 | 201 | 88 | 965 | 476 | 57 | 32 | 8 | 7 |
| 18 | Boca | 23 | 11 | 1 | 1 | 267 | 110 | 733 | 348 | 55 | 40 | 4 | 3 |
| 19 | Bognanco | 12 | 4 | 3 | 2 | 79 | 40 | 761 | 363 | 16 | 10 | 5 | 4 |
| 20 | Bogogno | 27 | 12 | 1 | 1 | 108 | 54 | 1.227 | 622 | 24 | 20 | 8 | 8 |
| 21 | Bolzano Novarese | 18 | 6 | 6 | 2 | 24 | 13 | 664 | 312 | 40 | 27 | 3 | 3 |
| 22 | Borgolavezzaro | 99 | 37 | 4 | 2 | 310 | 142 | 1.823 | 892 | 117 | 59 | 7 | 5 |
| 23 | Borgomanero | 180 | 77 | 42 | 21 | 1.110 | 507 | 9.912 | 4.561 | 1.157 | 629 | 84 | 72 |
| 24 | Borgo Ticino | 49 | 11 | 4 | — | 180 | 77 | 1.526 | 737 | 88 | 44 | 5 | 4 |
| 25 | Briga Novarese | 30 | 16 | 9 | 6 | 81 | 40 | 1.246 | 587 | 60 | 38 | 3 | 3 |
| 26 | Briona | 68 | 33 | 3 | — | 116 | 53 | 1.122 | 553 | 51 | 33 | 3 | 3 |
| 27 | Brovello-Carpugnino | 14 | 11 | 4 | 4 | 37 | 19 | 506 | 239 | 13 | 12 | 2 | 2 |
| 28 | Calasca-Castiglione | 33 | 11 | 4 | 2 | 185 | 85 | 1.065 | 496 | 9 | 5 | 3 | 3 |
| 29 | Caltignaga | 73 | 31 | 4 | 2 | 237 | 113 | 1.425 | 715 | 60 | 40 | 5 | 5 |
| 30 | Cambiasca | 17 | 6 | 3 | 1 | 75 | 36 | 800 | 362 | 39 | 20 | 2 | 1 |
| 31 | Càmeri | 143 | 55 | 25 | 10 | 403 | 180 | 4.463 | 2.161 | 344 | 199 | 27 | 26 |
| 32 | Cànnero Riviera | 20 | 10 | 4 | 2 | 233 | 92 | 762 | 344 | 76 | 40 | 13 | 6 |
| 33 | Cannòbio | 91 | 28 | 11 | 6 | 424 | 163 | 2.616 | 1.155 | 215 | 100 | 20 | 17 |
| 34 | Caprezzo | 10 | 2 | 3 | — | 14 | 6 | 220 | 101 | 5 | 3 | 1 | 1 |
| 35 | Carpignano Sèsia | 109 | 48 | 12 | 5 | 218 | 98 | 1.812 | 890 | 96 | 45 | 10 | 9 |
| 36 | Casalbeltrame | 46 | 18 | 5 | 1 | 181 | 99 | 701 | 364 | 22 | 14 | 4 | 4 |
| 37 | Casale Corte Cerro | 33 | 10 | 9 | 3 | 140 | 58 | 2.016 | 930 | 97 | 47 | 6 | 5 |
| 38 | Casalèggio Novara | 43 | 12 | 1 | 1 | 197 | 93 | 691 | 360 | 16 | 6 | 2 | 2 |
| 39 | Casalino | 213 | 97 | 13 | 6 | 379 | 194 | 2.168 | 1.110 | 85 | 41 | 14 | 14 |
| 40 | Casalvolone | 49 | 22 | 4 | 2 | 234 | 110 | 1.171 | 576 | 52 | 28 | 9 | 7 |
| 41 | Castellazzo Novarese | 37 | 14 | 2 | 1 | 55 | 33 | 468 | 258 | 11 | 6 | 2 | 2 |
| 42 | Castelletto sopra Ticino | 139 | 57 | 13 | 8 | 403 | 199 | 3.982 | 1.905 | 420 | 245 | 17 | 13 |
| 43 | Cavaglietto | 11 | 3 | 2 | — | 11 | 7 | 504 | 250 | 16 | 13 | — | — |
| 44 | Cavàggio d'Agogna | 56 | 21 | — | — | 128 | 63 | 1.317 | 668 | 31 | 16 | 4 | 4 |
| 45 | Cavàggio-Spòccia | 6 | 2 | 1 | 1 | 25 | 14 | 492 | 237 | 7 | 5 | 3 | 3 |
| 46 | Cavallirio | 12 | 5 | 1 | — | 51 | 28 | 836 | 382 | 44 | 26 | 3 | 1 |
| 47 | Ceppo Morelli | 20 | 9 | 5 | 3 | 86 | 42 | 612 | 317 | 8 | 4 | 2 | 2 |
| 48 | Cerano | 112 | 53 | 19 | 11 | 432 | 215 | 4.571 | 2.209 | 209 | 131 | 26 | 25 |
| 49 | Cèsara | 33 | 7 | 4 | 2 | 104 | 57 | 817 | 392 | 24 | 15 | 4 | 4 |
| 50 | Comignago | 6 | 2 | — | — | 59 | 30 | 424 | 214 | 18 | 11 | 3 | 3 |
| 51 | Cossogno | 41 | 15 | 12 | 6 | 33 | 17 | 954 | 441 | 17 | 6 | 2 | 2 |
| 52 | Cravèggia | 23 | 4 | — | — | 125 | 58 | 653 | 309 | 33 | 21 | 2 | 2 |
| 53 | Cressa | 35 | 19 | 5 | 1 | 37 | 22 | 1.076 | 518 | 78 | 45 | 2 | 1 |

per sesso: analfabeti; alfabeti, secondo il titolo di studio

| A L F A B E T I | | | | | | | | | | | | | | T O T A L E | | N. d'ordine |
|---------------------------|----|------------------------------------|-----|-------------------------|---|--------|-----|---------------|----|-------------|-------|---|-----|---|-------|-------------|
| DI TITOLO DI STUDIO | | | | | | | | | | | | | | POPOLAZIONE RESIDENTE IN ETÀ DA 6 ANNI IN POI | | |
| di scuola media superiore | | | | | | | | di università | | T O T A L E | | IN ETÀ DI OBBLIGO SCOLASTICO (da 6 a 14 anni) | | | | |
| magistrale | | tecnica, professionale e artistica | | altri e non specificati | | Totale | | | | | | | | | | |
| MF | M | MF | M | MF | M | MF | M | MF | M | MF | M | MF | M | MF | M | |
| 11 | 1 | 8 | 7 | — | — | 24 | 13 | — | — | 1.152 | 537 | 103 | 45 | 1.182 | 553 | 1 |
| 16 | 3 | 6 | 3 | — | — | 36 | 18 | 7 | 7 | 1.135 | 500 | 144 | 60 | 1.223 | 541 | 2 |
| 7 | 2 | 5 | 5 | — | — | 14 | 9 | — | — | 721 | 350 | 90 | 51 | 737 | 355 | 3 |
| 4 | 1 | — | — | — | — | 4 | 1 | 1 | 1 | 405 | 202 | 63 | 32 | 409 | 203 | 4 |
| 9 | — | 6 | 6 | — | — | 17 | 8 | — | — | 687 | 287 | 83 | 36 | 699 | 295 | 5 |
| 14 | 2 | 5 | 4 | — | — | 23 | 10 | 15 | 14 | 2.030 | 970 | 264 | 136 | 2.076 | 990 | 6 |
| 184 | 20 | 207 | 171 | — | — | 516 | 289 | 110 | 83 | 9.154 | 4.167 | 951 | 471 | 9.267 | 4.212 | 7 |
| — | — | — | — | — | — | 3 | 2 | — | — | 495 | 234 | 59 | 27 | 527 | 234 | 8 |
| 7 | 2 | 5 | 5 | — | — | 15 | 10 | 4 | 4 | 1.012 | 518 | 135 | 74 | 1.027 | 524 | 9 |
| 5 | — | 9 | 8 | — | — | 18 | 12 | 5 | 5 | 900 | 424 | 138 | 71 | 915 | 430 | 10 |
| 6 | 1 | 2 | 2 | — | — | 11 | 6 | 1 | 1 | 1.295 | 676 | 127 | 70 | 1.324 | 689 | 11 |
| 24 | 5 | 41 | 25 | 1 | — | 88 | 42 | 13 | 12 | 3.137 | 1.424 | 354 | 177 | 3.208 | 1.458 | 12 |
| 4 | — | 10 | 7 | — | — | 15 | 8 | 3 | 3 | 439 | 213 | 54 | 29 | 448 | 216 | 13 |
| 20 | 3 | 15 | 12 | — | — | 39 | 17 | 4 | 1 | 571 | 252 | 48 | 21 | 577 | 253 | 14 |
| 51 | 12 | 29 | 23 | — | — | 98 | 53 | 9 | 8 | 5.394 | 2.707 | 688 | 357 | 5.460 | 2.742 | 15 |
| 4 | 1 | 1 | 1 | — | — | 8 | 5 | 1 | — | 1.571 | 769 | 274 | 144 | 1.602 | 782 | 16 |
| 12 | 2 | 20 | 19 | — | — | 40 | 28 | 5 | 4 | 1.268 | 628 | 104 | 51 | 1.339 | 659 | 17 |
| 10 | 2 | 7 | 5 | — | — | 21 | 10 | 2 | 1 | 1.078 | 509 | 93 | 44 | 1.101 | 520 | 18 |
| 3 | — | 3 | 2 | — | — | 11 | 6 | — | — | 867 | 419 | 139 | 73 | 879 | 423 | 19 |
| 5 | — | 3 | 3 | — | — | 16 | 11 | 3 | 3 | 1.378 | 710 | 129 | 70 | 1.405 | 722 | 20 |
| 4 | 1 | 5 | 4 | — | — | 12 | 8 | 1 | 1 | 741 | 361 | 80 | 47 | 759 | 367 | 21 |
| 26 | 2 | 20 | 17 | — | — | 53 | 24 | 8 | 7 | 2.311 | 1.124 | 211 | 119 | 2.410 | 1.161 | 22 |
| 170 | 20 | 163 | 132 | — | — | 417 | 224 | 111 | 92 | 12.707 | 6.013 | 1.443 | 749 | 12.887 | 6.090 | 23 |
| 8 | 3 | 20 | 17 | — | — | 33 | 24 | 7 | 5 | 1.834 | 887 | 191 | 89 | 1.883 | 898 | 24 |
| 6 | 1 | 7 | 7 | — | — | 16 | 11 | 1 | 1 | 1.404 | 677 | 158 | 79 | 1.434 | 693 | 25 |
| 6 | — | 5 | 5 | — | — | 14 | 8 | 4 | 4 | 1.307 | 651 | 134 | 64 | 1.375 | 684 | 26 |
| 3 | — | — | — | — | — | 5 | 2 | 2 | 2 | 563 | 274 | 46 | 19 | 577 | 285 | 27 |
| 8 | 2 | 4 | 4 | — | — | 15 | 9 | 1 | 1 | 1.275 | 596 | 237 | 127 | 1.308 | 607 | 28 |
| 5 | 1 | 11 | 11 | — | — | 21 | 17 | 7 | 7 | 1.750 | 892 | 215 | 101 | 1.823 | 923 | 29 |
| 6 | — | 5 | 2 | — | — | 13 | 3 | 8 | 6 | 935 | 427 | 118 | 53 | 952 | 433 | 30 |
| 42 | 11 | 59 | 47 | — | — | 128 | 84 | 16 | 15 | 5.354 | 2.639 | 524 | 253 | 5.497 | 2.694 | 31 |
| 14 | 3 | 32 | 22 | — | — | 59 | 31 | 8 | 7 | 1.138 | 514 | 115 | 55 | 1.158 | 524 | 32 |
| 45 | 5 | 40 | 34 | 1 | 1 | 106 | 57 | 21 | 19 | 3.382 | 1.494 | 370 | 181 | 3.473 | 1.522 | 33 |
| 3 | 2 | 2 | 1 | — | — | 6 | 4 | — | — | 245 | 114 | 33 | 16 | 255 | 116 | 34 |
| 20 | 3 | 26 | 19 | — | — | 56 | 31 | 12 | 12 | 2.194 | 1.076 | 180 | 85 | 2.303 | 1.124 | 35 |
| 6 | — | 4 | 3 | — | — | 14 | 7 | 1 | 1 | 919 | 485 | 115 | 57 | 965 | 503 | 36 |
| 16 | 7 | 20 | 13 | — | — | 42 | 25 | 1 | 1 | 2.296 | 1.061 | 274 | 137 | 2.329 | 1.071 | 37 |
| 6 | 1 | 2 | 1 | — | — | 10 | 4 | 1 | 1 | 915 | 464 | 81 | 39 | 958 | 476 | 38 |
| 17 | 3 | 14 | 11 | — | — | 45 | 28 | 5 | 4 | 2.682 | 1.377 | 300 | 159 | 2.895 | 1.474 | 39 |
| 11 | 3 | 14 | 12 | — | — | 34 | 22 | 7 | 5 | 1.498 | 741 | 153 | 74 | 1.547 | 763 | 40 |
| 4 | — | 10 | 2 | — | — | 16 | 4 | 2 | 2 | 552 | 303 | 73 | 44 | 589 | 317 | 41 |
| 44 | 13 | 67 | 59 | — | — | 128 | 85 | 23 | 21 | 5.046 | 2.455 | 613 | 318 | 5.185 | 2.512 | 42 |
| 1 | — | 5 | 2 | — | — | 6 | 2 | 1 | 1 | 538 | 273 | 38 | 19 | 549 | 276 | 43 |
| 9 | 1 | 3 | 3 | — | — | 16 | 8 | 7 | 6 | 1.499 | 761 | 98 | 63 | 1.555 | 782 | 44 |
| 2 | — | 2 | 2 | — | — | 7 | 5 | 1 | — | 532 | 261 | 64 | 42 | 538 | 263 | 45 |
| 6 | 1 | 6 | 5 | — | — | 15 | 7 | 5 | 5 | 951 | 448 | 79 | 47 | 963 | 453 | 46 |
| 5 | 1 | 2 | 2 | — | — | 9 | 5 | 1 | 1 | 716 | 369 | 109 | 52 | 736 | 378 | 47 |
| 32 | 7 | 40 | 35 | — | — | 98 | 67 | 12 | 12 | 5.322 | 2.634 | 483 | 242 | 5.434 | 2.687 | 48 |
| 7 | — | 5 | 4 | — | — | 16 | 8 | 2 | 2 | 963 | 474 | 124 | 59 | 996 | 481 | 49 |
| 3 | — | 1 | 1 | — | — | 7 | 4 | — | — | 508 | 259 | 47 | 23 | 514 | 261 | 50 |
| 1 | — | 6 | 4 | — | — | 9 | 6 | 2 | 2 | 1.015 | 472 | 100 | 41 | 1.056 | 487 | 51 |
| 12 | 2 | 8 | 7 | — | — | 22 | 11 | 6 | 4 | 839 | 403 | 91 | 50 | 862 | 407 | 52 |
| 5 | 1 | 5 | 5 | — | — | 12 | 7 | 2 | 2 | 1.205 | 594 | 99 | 49 | 1.240 | 613 | 53 |

Segue: TAV. 5 — Popolazione residente in età da 6 anni in poi,

| N. d'or- dine | COMUNI | ANALFABETI | | | | FORNITI | | | | | | | |
|---------------------|-----------------------------------|------------|-----|---|----|------------------------------|-------|-------------------------|--------|------------------------------|-------|------------------------|-----|
| | | TOTALE | | IN ETÀ DI OBBLIGO SCOLASTICO (da 6 a 14 anni) | | PRIVI DI TITOLO DI STUDIO | | di scuola elementare | | di scuola media inferiore | | classica e scientifica | |
| | | MF | M | MF | M | MF | M | MF | M | MF | M | MF | M |
| | | | | | | | | | | | | | |
| 54 | Crèvola d'Òssola | 57 | 25 | 12 | 8 | 154 | 86 | 2.091 | 1.078 | 86 | 48 | 9 | 8 |
| 55 | Crodo | 21 | 10 | 11 | 4 | 61 | 29 | 1.324 | 653 | 11 | 8 | 3 | 3 |
| 56 | Curèggio | 50 | 19 | 9 | 6 | 166 | 84 | 1.393 | 675 | 88 | 60 | 6 | 4 |
| 57 | Cùrsolo-Orasso | 3 | 1 | — | — | 104 | 38 | 353 | 175 | — | — | 1 | 1 |
| 58 | Divignano | 18 | 7 | 1 | — | 106 | 54 | 661 | 329 | 23 | 15 | 1 | 1 |
| 59 | Domodòssola | 352 | 157 | 79 | 47 | 1.122 | 489 | 8.502 | 3.972 | 1.590 | 908 | 160 | 125 |
| 60 | Dormelletto | 17 | 4 | 1 | — | 78 | 33 | 885 | 431 | 61 | 38 | 2 | 1 |
| 61 | Druogno | 9 | 1 | 1 | — | 87 | 40 | 690 | 318 | 31 | 17 | 2 | 2 |
| 62 | Falmenta | 22 | 9 | 3 | 2 | 75 | 38 | 670 | 276 | 1 | 1 | 2 | 2 |
| 63 | Fara Novarese | 83 | 29 | 7 | 3 | 281 | 100 | 1.613 | 801 | 90 | 56 | 18 | 12 |
| 64 | Fontaneto d'Agogna | 113 | 38 | 5 | 1 | 140 | 69 | 2.080 | 1.046 | 116 | 59 | 6 | 6 |
| 65 | Formazza | 40 | 9 | 2 | — | 49 | 21 | 528 | 275 | 23 | 13 | 3 | 3 |
| 66 | Galliate | 248 | 95 | 34 | 15 | 914 | 429 | 8.064 | 3.759 | 813 | 444 | 49 | 45 |
| 67 | Garbagna Novarese | 70 | 33 | 3 | 3 | 139 | 66 | 776 | 412 | 40 | 21 | 2 | 2 |
| 68 | Gargallo | 18 | 8 | 1 | 1 | 83 | 33 | 807 | 381 | 42 | 25 | 2 | 2 |
| 69 | Gàttico | 35 | 14 | 3 | 1 | 139 | 72 | 1.897 | 906 | 95 | 68 | 8 | 6 |
| 70 | Ghemme | 107 | 30 | 19 | 8 | 277 | 128 | 3.101 | 1.455 | 217 | 126 | 22 | 15 |
| 71 | Ghiffa | 35 | 13 | 8 | 5 | 675 | 278 | 1.085 | 472 | 116 | 54 | 9 | 8 |
| 72 | Gignese | 9 | 5 | — | — | 51 | 25 | 683 | 303 | 32 | 16 | 1 | 1 |
| 73 | Gozzano | 54 | 24 | 6 | 4 | 345 | 159 | 3.368 | 1.542 | 338 | 197 | 40 | 34 |
| 74 | Granozzo con Monticello | 91 | 47 | 2 | — | 343 | 152 | 1.121 | 596 | 41 | 27 | 8 | 8 |
| 75 | Gravellona Toce | 107 | 37 | 4 | 3 | 321 | 143 | 3.178 | 1.451 | 265 | 140 | 17 | 14 |
| 76 | Grignasco | 96 | 28 | 16 | 6 | 325 | 135 | 3.215 | 1.478 | 261 | 130 | 21 | 17 |
| 77 | Gurro | 16 | 2 | 1 | 1 | 93 | 33 | 627 | 285 | 11 | 11 | 1 | 1 |
| 78 | Intragna | 10 | 3 | 2 | 1 | 29 | 8 | 345 | 145 | 9 | 4 | — | — |
| 79 | Invòrio | 42 | 21 | 6 | 2 | 178 | 72 | 2.376 | 1.075 | 124 | 80 | 13 | 11 |
| 80 | Landiona | 21 | 11 | 3 | 2 | 138 | 69 | 616 | 319 | 9 | 3 | 1 | 1 |
| 81 | Lesa | 34 | 13 | 4 | 1 | 229 | 85 | 1.690 | 758 | 188 | 98 | 14 | 11 |
| 82 | Macugnaga | 15 | 10 | 5 | 3 | 101 | 52 | 703 | 338 | 23 | 16 | 4 | 3 |
| 83 | Madonna del Sasso | 9 | 4 | 1 | — | 30 | 16 | 557 | 249 | 14 | 10 | 2 | 2 |
| 84 | Maggiora | 28 | 8 | 3 | 1 | 103 | 35 | 1.350 | 577 | 136 | 84 | 9 | 8 |
| 85 | Malesco | 9 | 3 | 1 | 1 | 145 | 69 | 1.030 | 509 | 20 | 13 | 2 | 2 |
| 86 | Marano Ticino | 10 | 5 | — | — | 56 | 23 | 743 | 356 | 46 | 32 | 4 | 3 |
| 87 | Masera | 43 | 14 | 4 | 1 | 153 | 81 | 866 | 417 | 46 | 31 | 4 | 3 |
| 88 | Massino Visconti | 24 | 14 | 6 | 4 | 84 | 40 | 704 | 325 | 16 | 7 | — | — |
| 89 | Mèina | 15 | 11 | 6 | 3 | 140 | 63 | 1.608 | 688 | 174 | 101 | 19 | 13 |
| 90 | Mergozzo | 54 | 26 | 16 | 10 | 188 | 81 | 1.569 | 726 | 71 | 37 | 8 | 7 |
| 91 | Mezzomerico | 6 | — | 2 | — | 41 | 19 | 870 | 445 | 21 | 14 | 1 | 1 |
| 92 | Miasino | 19 | 9 | 9 | 6 | 84 | 31 | 777 | 341 | 14 | 8 | 9 | 9 |
| 93 | Miazzina | 14 | 5 | 4 | 2 | 52 | 22 | 286 | 131 | 10 | 5 | 1 | 1 |
| 94 | Momo | 50 | 25 | 2 | — | 246 | 118 | 1.641 | 831 | 108 | 67 | 4 | 4 |
| 95 | Montecrestese | 6 | 4 | 1 | — | 121 | 51 | 980 | 492 | 20 | 11 | — | — |
| 96 | Montescheno | 28 | 5 | 4 | — | 128 | 64 | 1.148 | 544 | 11 | 8 | 2 | 2 |
| 97 | Nebbiuno | 20 | 7 | 3 | 2 | 92 | 39 | 964 | 438 | 36 | 24 | 5 | 5 |
| 98 | Nibbiola | 67 | 34 | — | — | 52 | 23 | 876 | 432 | 45 | 26 | 2 | 2 |
| 99 | Nònio | 18 | 8 | 6 | 4 | 115 | 55 | 656 | 320 | 48 | 30 | 3 | 3 |
| 100 | Novara | 1.578 | 597 | 134 | 65 | 6.050 | 2.472 | 44.377 | 19.829 | 7.591 | 4.059 | 732 | 555 |
| 101 | Oggèbbio | 25 | 8 | 13 | 5 | 48 | 22 | 743 | 353 | 52 | 26 | 2 | 2 |
| 102 | Olèggio | 185 | 61 | 8 | 2 | 528 | 217 | 6.482 | 3.133 | 478 | 263 | 49 | 39 |
| 103 | Olèggio Castello | 33 | 17 | 6 | 3 | 134 | 62 | 770 | 361 | 48 | 30 | 4 | 3 |
| 104 | Omegna | 285 | 113 | 49 | 31 | 1.008 | 444 | 9.130 | 4.210 | 1.114 | 606 | 63 | 48 |
| 105 | Ornavasso | 48 | 22 | 3 | — | 258 | 115 | 1.905 | 914 | 108 | 60 | 19 | 17 |
| 106 | Orta San Giulio | 4 | 2 | 2 | 1 | 187 | 85 | 698 | 301 | 38 | 40 | 11 | 7 |

per sesso: analfabeti; alfabeti, secondo il titolo di studio

| A L F A B E T I | | | | | | | | | | | | | | T O T A L E | | N. d'or- dine |
|---------------------------|-----|---------------------------------------|-------|-------------------------|---|--------|-------|------------------|-----|-------------|--------|---|-------|-----------------------|--------|---------------------|
| DI TITOLO DI STUDIO | | | | | | | | | | | | | | POPOLAZIONE RESIDENTE | | |
| di scuola media superiore | | | | | | | | | | | | | | IN ETÀ DA 6 ANNI | | |
| magistrale | | tecnica, professionale e artistica | | altri e non specificati | | Totale | | di università | | T O T A L E | | IN ETÀ DI OBBLIGO SCOLASTICO (da 6 a 14 anni) | | IN POI | | |
| MF | M | MF | M | MF | M | MF | M | MF | M | MF | M | MF | M | MF | M | |
| 17 | 1 | 16 | 15 | — | — | 42 | 24 | 10 | 9 | 2.383 | 1.245 | 379 | 204 | 2.440 | 1.270 | 54 |
| 5 | 2 | 11 | 8 | — | — | 19 | 13 | 1 | 1 | 1.416 | 704 | 137 | 62 | 1.437 | 714 | 55 |
| 11 | 2 | 4 | 4 | — | — | 21 | 10 | 4 | 3 | 1.672 | 832 | 127 | 72 | 1.722 | 851 | 56 |
| — | — | — | — | — | — | 1 | 1 | — | — | 458 | 214 | 59 | 28 | 461 | 215 | 57 |
| 7 | 1 | 10 | 8 | — | — | 18 | 10 | 3 | 3 | 811 | 411 | 92 | 46 | 829 | 418 | 58 |
| 195 | 31 | 244 | 201 | — | — | 599 | 357 | 184 | 148 | 11.997 | 5.874 | 1.567 | 754 | 12.349 | 6.031 | 59 |
| 7 | — | 16 | 13 | — | — | 25 | 14 | 5 | 4 | 1.054 | 520 | 100 | 53 | 1.071 | 524 | 60 |
| 18 | 1 | 4 | 3 | — | — | 24 | 6 | 4 | 2 | 836 | 383 | 105 | 50 | 845 | 384 | 61 |
| 5 | 3 | — | — | — | — | 7 | 5 | 1 | 1 | 754 | 321 | 86 | 45 | 776 | 330 | 62 |
| 17 | 2 | 22 | 19 | — | — | 52 | 33 | 8 | 7 | 2.044 | 997 | 136 | 66 | 2.127 | 1.026 | 63 |
| 20 | 1 | 14 | 10 | — | — | 40 | 17 | 11 | 10 | 2.387 | 1.201 | 219 | 104 | 2.500 | 1.239 | 64 |
| 3 | 3 | 7 | 6 | — | — | 13 | 12 | 1 | 1 | 614 | 322 | 104 | 52 | 654 | 331 | 65 |
| 117 | 27 | 141 | 103 | 2 | 1 | 309 | 176 | 63 | 52 | 10.163 | 4.860 | 997 | 478 | 10.411 | 4.955 | 66 |
| 4 | 1 | 7 | 6 | — | — | 13 | 9 | 1 | 1 | 969 | 509 | 126 | 68 | 1.039 | 542 | 67 |
| 5 | 2 | 8 | 5 | — | — | 15 | 9 | 1 | 1 | 948 | 449 | 108 | 45 | 966 | 457 | 68 |
| 23 | 3 | 9 | 7 | — | — | 40 | 16 | 6 | 6 | 2.177 | 1.068 | 234 | 122 | 2.212 | 1.082 | 69 |
| 31 | 3 | 49 | 39 | 1 | 1 | 103 | 58 | 13 | 12 | 3.711 | 1.779 | 325 | 164 | 3.818 | 1.809 | 70 |
| 17 | 2 | 39 | 28 | 1 | 1 | 66 | 39 | 14 | 10 | 1.956 | 853 | 204 | 104 | 1.991 | 866 | 71 |
| 7 | 1 | 14 | 8 | — | — | 22 | 10 | 6 | 6 | 794 | 360 | 102 | 43 | 803 | 365 | 72 |
| 47 | 7 | 66 | 56 | — | — | 153 | 97 | 25 | 21 | 4.229 | 2.016 | 475 | 239 | 4.283 | 2.040 | 73 |
| 7 | 1 | 12 | 9 | — | — | 27 | 18 | 3 | 3 | 1.535 | 796 | 131 | 66 | 1.626 | 843 | 74 |
| 28 | 7 | 34 | 29 | — | — | 79 | 50 | 15 | 12 | 3.858 | 1.796 | 465 | 240 | 3.965 | 1.833 | 75 |
| 40 | 9 | 55 | 45 | — | — | 116 | 71 | 16 | 15 | 3.933 | 1.829 | 377 | 188 | 4.029 | 1.857 | 76 |
| 1 | 1 | 1 | 1 | — | — | 3 | 3 | — | — | 734 | 332 | 67 | 36 | 750 | 334 | 77 |
| 1 | 1 | 1 | 1 | — | — | 2 | 2 | 2 | 2 | 387 | 161 | 45 | 18 | 397 | 164 | 78 |
| 32 | 4 | 19 | 16 | — | — | 64 | 31 | 9 | 9 | 2.751 | 1.267 | 267 | 132 | 2.793 | 1.288 | 79 |
| 4 | 1 | 1 | 1 | 1 | 1 | 7 | 4 | 1 | 1 | 771 | 396 | 61 | 32 | 792 | 407 | 80 |
| 30 | 4 | 37 | 30 | — | — | 81 | 45 | 16 | 14 | 2.204 | 1.000 | 218 | 96 | 2.238 | 1.013 | 81 |
| 4 | — | 12 | 12 | 1 | 1 | 21 | 16 | 3 | 3 | 851 | 425 | 139 | 74 | 866 | 435 | 82 |
| 2 | — | 3 | 2 | — | — | 7 | 4 | 2 | — | 610 | 279 | 62 | 25 | 619 | 283 | 83 |
| 19 | 2 | 25 | 20 | — | — | 53 | 30 | 12 | 12 | 1.654 | 738 | 131 | 69 | 1.682 | 746 | 84 |
| 8 | — | 5 | 3 | — | — | 15 | 5 | 4 | 4 | 1.214 | 600 | 184 | 95 | 1.223 | 603 | 85 |
| 7 | 1 | 5 | 4 | — | — | 16 | 8 | 1 | 1 | 862 | 420 | 94 | 43 | 872 | 425 | 86 |
| 5 | — | 1 | 1 | — | — | 10 | 4 | 4 | 4 | 1.079 | 537 | 157 | 84 | 1.122 | 551 | 87 |
| 3 | — | 2 | 1 | — | — | 5 | 1 | 2 | 2 | 811 | 375 | 92 | 42 | 835 | 389 | 88 |
| 25 | — | 25 | 19 | — | — | 69 | 32 | 10 | 10 | 2.001 | 894 | 229 | 113 | 2.016 | 905 | 89 |
| 21 | 5 | 5 | 5 | — | — | 34 | 17 | 8 | 5 | 1.870 | 866 | 233 | 114 | 1.924 | 892 | 90 |
| 2 | — | 3 | 1 | — | — | 6 | 2 | 3 | 3 | 950 | 483 | 74 | 33 | 956 | 483 | 91 |
| 6 | 1 | 2 | 2 | — | — | 17 | 12 | 2 | 2 | 894 | 394 | 102 | 41 | 913 | 403 | 92 |
| 4 | 1 | 1 | — | — | — | 6 | 2 | 3 | 3 | 357 | 163 | 45 | 20 | 371 | 168 | 93 |
| 20 | 2 | 22 | 18 | — | — | 46 | 24 | 11 | 10 | 2.052 | 1.050 | 206 | 116 | 2.102 | 1.075 | 94 |
| 4 | — | — | — | — | — | 4 | — | 4 | 4 | 1.129 | 558 | 202 | 94 | 1.135 | 562 | 95 |
| 6 | 1 | 2 | 2 | — | — | 10 | 5 | 3 | 2 | 1.300 | 623 | 232 | 122 | 1.328 | 628 | 96 |
| 7 | — | 7 | 7 | — | — | 19 | 12 | 6 | 5 | 1.117 | 518 | 126 | 65 | 1.137 | 525 | 97 |
| 3 | 1 | 5 | 5 | — | — | 10 | 8 | 2 | 2 | 985 | 491 | 116 | 55 | 1.052 | 525 | 98 |
| 3 | — | 3 | 2 | — | — | 9 | 5 | — | — | 828 | 410 | 91 | 44 | 846 | 418 | 99 |
| 1.470 | 202 | 2.273 | 1.729 | 7 | 3 | 4.482 | 2.489 | 1.233 | 988 | 63.733 | 29.837 | 5.800 | 2.849 | 65.311 | 30.434 | 100 |
| 16 | 1 | 14 | 8 | — | — | 52 | 11 | 18 | 10 | 893 | 422 | 90 | 47 | 918 | 430 | 101 |
| 78 | 9 | 75 | 65 | 1 | 1 | 203 | 114 | 49 | 43 | 7.740 | 3.770 | 847 | 419 | 7.925 | 3.831 | 102 |
| 8 | — | 4 | 3 | — | — | 16 | 6 | 6 | 4 | 974 | 463 | 120 | 55 | 1.007 | 480 | 103 |
| 114 | 19 | 187 | 148 | 3 | 2 | 367 | 217 | 64 | 54 | 11.683 | 5.531 | 1.353 | 679 | 11.968 | 5.644 | 104 |
| 10 | 1 | 34 | 21 | — | — | 63 | 39 | 9 | 9 | 2.343 | 1.137 | 329 | 174 | 2.391 | 1.159 | 105 |
| 27 | 5 | 13 | 10 | — | — | 51 | 22 | 11 | 9 | 1.035 | 457 | 124 | 65 | 1.039 | 459 | 106 |

Segue: TAV. 5 — Popolazione residente in età da 6 anni in poi,

| N. d'or- dine | C O M U N I | A N A L F A B E T I | | | | F O R N I T I | | | | | | | |
|---------------------|----------------------------------|---------------------|--------------|--|------------|--|---------------|--|----------------|--|---------------|---|--------------|
| | | T O T A L E | | I N E T À D I O B B L I G O S C O L A S T I C O (da 6 a 14 anni) | | P R I V I D I T I T O L O D I S T U D I O | | d i s c u o l a e l e m e n t a r e | | d i s c u o l a m e d i a i n f e r i o r e | | c l a s s i c a e s c i e n t i f i c a | |
| | | MF | M | MF | M | MF | M | MF | M | MF | M | MF | M |
| | | | | | | | | | | | | | |
| 107 | Pallanzeno | 15 | 8 | 3 | 3 | 97 | 39 | 745 | 368 | 28 | 13 | 3 | 3 |
| 108 | Paruzzaro | 33 | 10 | 10 | 5 | 108 | 57 | 932 | 454 | 34 | 19 | 2 | 2 |
| 109 | Pella | 13 | 7 | 4 | 4 | 44 | 17 | 677 | 296 | 70 | 37 | 5 | 4 |
| 110 | Pettesasco | 15 | 4 | 1 | — | 53 | 22 | 808 | 388 | 43 | 28 | 1 | 1 |
| 111 | Piedimulera | 35 | 11 | 7 | 3 | 156 | 84 | 1.157 | 559 | 76 | 44 | 3 | 3 |
| 112 | Pieve Vergonte | 82 | 42 | 30 | 15 | 215 | 97 | 1.935 | 938 | 89 | 51 | 7 | 6 |
| 113 | Pisano | 6 | 1 | — | — | 88 | 40 | 671 | 295 | 34 | 21 | 2 | 2 |
| 114 | Pogno | 18 | 5 | 2 | 1 | 154 | 85 | 719 | 334 | 45 | 25 | 4 | 4 |
| 115 | Pòmbia | 39 | 15 | — | — | 106 | 58 | 1.105 | 550 | 38 | 27 | 1 | 1 |
| 116 | Prato Sèsia | 40 | 14 | 6 | 4 | 187 | 82 | 1.332 | 645 | 75 | 50 | 3 | 3 |
| 117 | Premeno | 6 | 3 | — | — | 71 | 31 | 576 | 272 | 21 | 11 | 2 | 2 |
| 118 | Prèmia | 23 | 9 | 6 | 2 | 78 | 33 | 873 | 439 | 20 | 16 | — | — |
| 119 | Premosello | 52 | 21 | 2 | 2 | 235 | 120 | 1.584 | 770 | 74 | 45 | 5 | 5 |
| 120 | Quarna Sopra | 7 | — | 1 | — | 23 | 9 | 435 | 199 | 7 | 1 | — | — |
| 121 | Quarna Sotto | 21 | 7 | 1 | 1 | 56 | 30 | 611 | 286 | 17 | 10 | 2 | 1 |
| 122 | Re | 18 | 7 | 4 | 2 | 101 | 42 | 984 | 434 | 50 | 38 | 7 | 6 |
| 123 | Recetto | 48 | 16 | — | — | 193 | 86 | 865 | 435 | 29 | 15 | 7 | 6 |
| 124 | Romagnano Sèsia | 83 | 30 | 3 | 2 | 284 | 118 | 3.121 | 1.480 | 327 | 179 | 15 | 12 |
| 125 | Romentino | 76 | 32 | 7 | 4 | 274 | 138 | 2.491 | 1.176 | 166 | 91 | 9 | 8 |
| 126 | San Bernardino Verano | 20 | 4 | 5 | 3 | 74 | 39 | 930 | 445 | 15 | 10 | 3 | 3 |
| 127 | San Maurizio d'Opàglio | 24 | 12 | — | — | 103 | 38 | 1.116 | 549 | 48 | 29 | 4 | 4 |
| 128 | San Nazzaro Sèsia | 53 | 20 | 7 | 4 | 117 | 58 | 747 | 370 | 18 | 8 | 2 | 2 |
| 129 | San Pietro Mosezzo | 101 | 42 | 2 | 2 | 169 | 79 | 1.549 | 792 | 71 | 43 | 5 | 4 |
| 130 | Santa Maria Maggiore | 21 | 13 | 6 | 4 | 334 | 139 | 588 | 278 | 106 | 41 | 7 | 4 |
| 131 | Sillavengo | 24 | 7 | — | — | 81 | 37 | 759 | 377 | 23 | 16 | 3 | 3 |
| 132 | Sizzano | 24 | 11 | 6 | 3 | 198 | 98 | 1.205 | 598 | 57 | 33 | 3 | 3 |
| 133 | Soriso | 20 | 10 | 7 | 5 | 26 | 12 | 685 | 308 | 48 | 27 | 2 | 2 |
| 134 | Sozzago | 26 | 11 | — | — | 326 | 162 | 689 | 350 | 12 | 7 | 6 | 6 |
| 135 | Stresa | 55 | 26 | 7 | 3 | 286 | 148 | 3.091 | 1.336 | 486 | 226 | 39 | 27 |
| 136 | Suno | 98 | 30 | 11 | 3 | 141 | 68 | 2.537 | 1.264 | 95 | 58 | 13 | 13 |
| 137 | Terdobbiate | 47 | 19 | 1 | 1 | 107 | 42 | 469 | 235 | 31 | 15 | — | — |
| 138 | Toceno | 8 | 3 | 3 | 2 | 72 | 34 | 395 | 193 | 17 | 9 | 2 | 2 |
| 139 | Tòrnaco | 55 | 28 | 3 | 3 | 202 | 105 | 1.035 | 483 | 50 | 26 | 7 | 7 |
| 140 | Tràrego Viggiona | 8 | 4 | 4 | 2 | 51 | 26 | 514 | 249 | 20 | 7 | 1 | 1 |
| 141 | Trasquera | 8 | 5 | 1 | 1 | 70 | 33 | 498 | 271 | 25 | 19 | 6 | 6 |
| 142 | Trecale | 273 | 129 | 32 | 21 | 719 | 353 | 7.896 | 3.555 | 644 | 402 | 45 | 39 |
| 143 | Trontano | 30 | 8 | 6 | 2 | 154 | 63 | 1.217 | 625 | 21 | 10 | — | — |
| 144 | Valstrona | 48 | 17 | 9 | 4 | 132 | 62 | 2.266 | 1.046 | 43 | 23 | 4 | 4 |
| 145 | Vanzone con San Carlo | 6 | 3 | — | — | 65 | 26 | 543 | 241 | 14 | 5 | 4 | 4 |
| 146 | Vàprio d'Agogna | 26 | 9 | — | — | 95 | 55 | 924 | 453 | 34 | 25 | 6 | 6 |
| 147 | Varallo Pòmbia | 53 | 24 | 6 | 5 | 194 | 84 | 2.128 | 988 | 104 | 61 | 8 | 7 |
| 148 | Varzo | 62 | 26 | 10 | 3 | 244 | 117 | 2.126 | 1.019 | 138 | 79 | 9 | 8 |
| 149 | Verbània | 507 | 180 | 68 | 31 | 2.594 | 1.123 | 17.134 | 7.506 | 2.533 | 1.289 | 194 | 133 |
| 150 | Veruno | 48 | 22 | 6 | 4 | 72 | 29 | 1.149 | 568 | 25 | 20 | 6 | 6 |
| 151 | Vespolate | 109 | 44 | 6 | 4 | 284 | 143 | 1.928 | 926 | 141 | 79 | 4 | 4 |
| 152 | Vicolungo | 46 | 22 | 2 | 1 | 119 | 55 | 1.124 | 561 | 58 | 30 | 1 | 1 |
| 153 | Vignone | 11 | 3 | 2 | 2 | 48 | 18 | 441 | 194 | 25 | 16 | 1 | 1 |
| 154 | Villadòssola | 167 | 60 | 9 | 5 | 761 | 345 | 4.562 | 2.231 | 356 | 209 | 21 | 18 |
| 155 | Vinzàglio | 52 | 21 | 1 | — | 112 | 57 | 959 | 490 | 50 | 32 | 4 | 4 |
| 156 | Vogogna | 62 | 31 | 14 | 8 | 171 | 88 | 1.439 | 702 | 101 | 61 | 10 | 10 |
| | Provincia | 9.678 | 3.848 | 1.190 | 608 | 37.585 | 16.768 | 300.532 | 140.660 | 27.408 | 15.094 | 2.404 | 1.931 |

per sesso: analfabeti; alfabeti, secondo il titolo di studio

| A L F A B E T I | | | | | | | | | | | | | | T O T A L E | | N. d'or- dine |
|---------------------------|-----|---------------------------------------|-------|-------------------------|----|--------|-------|------------------|-------|-------------|---------|---|--------|---|---------|---------------------|
| DI TITOLO DI STUDIO | | | | | | | | | | | | | | POPOLAZIONE RESIDENTE IN ETÀ DA 6 ANNI IN POI | | |
| di scuola media superiore | | | | | | | | di università | | T O T A L E | | IN ETÀ DI OBBLIGO SCOLASTICO (da 6 a 14 anni) | | POPOLAZIONE RESIDENTE IN ETÀ DA 6 ANNI IN POI | | |
| magistrale | | tecnica, professionale e artistica | | altri e non specificati | | Totale | | | | | | | | | | |
| MF | M | MF | M | MF | M | MF | M | MF | M | MF | M | MF | M | MF | M | |
| 5 | 2 | 4 | 4 | — | — | 12 | 9 | — | — | 882 | 429 | 135 | 58 | 897 | 437 | 107 |
| 10 | 1 | 1 | 1 | — | — | 13 | 4 | 3 | 2 | 1.090 | 536 | 121 | 69 | 1.123 | 546 | 108 |
| 14 | 2 | 6 | 4 | — | — | 25 | 10 | 4 | 4 | 820 | 364 | 84 | 45 | 833 | 371 | 109 |
| 2 | — | 10 | 7 | — | — | 13 | 8 | 4 | 3 | 921 | 449 | 95 | 42 | 936 | 453 | 110 |
| 5 | — | 8 | 4 | 2 | 2 | 18 | 9 | 5 | 4 | 1.412 | 700 | 250 | 126 | 1.447 | 711 | 111 |
| 18 | 1 | 22 | 17 | — | — | 47 | 24 | 23 | 17 | 2.309 | 1.127 | 352 | 172 | 2.391 | 1.169 | 112 |
| 8 | 1 | 7 | 6 | — | — | 17 | 9 | 5 | 5 | 815 | 370 | 88 | 43 | 821 | 371 | 113 |
| 3 | — | 8 | 4 | — | — | 15 | 8 | 3 | 3 | 936 | 455 | 126 | 70 | 954 | 460 | 114 |
| 5 | 1 | 11 | 10 | — | — | 17 | 12 | 7 | 7 | 1.273 | 654 | 133 | 81 | 1.312 | 669 | 115 |
| 4 | — | 6 | 6 | — | — | 13 | 9 | 4 | 3 | 1.611 | 789 | 159 | 84 | 1.651 | 803 | 116 |
| 5 | 1 | 8 | 6 | — | — | 15 | 9 | 2 | 2 | 685 | 325 | 76 | 40 | 691 | 328 | 117 |
| 7 | 2 | 3 | 2 | — | — | 10 | 4 | 4 | 4 | 985 | 496 | 129 | 59 | 1.008 | 505 | 118 |
| 11 | 3 | 20 | 15 | — | — | 36 | 23 | 7 | 5 | 1.936 | 903 | 287 | 158 | 1.988 | 984 | 119 |
| 3 | 1 | 1 | — | — | — | 4 | 1 | 2 | 2 | 471 | 212 | 47 | 28 | 478 | 212 | 120 |
| 3 | 2 | 3 | 3 | 1 | — | 9 | 6 | 1 | 1 | 694 | 333 | 62 | 36 | 715 | 340 | 121 |
| 4 | 1 | 2 | 2 | — | — | 13 | 9 | — | — | 1.148 | 523 | 207 | 85 | 1.166 | 530 | 122 |
| 12 | 2 | 14 | 9 | — | — | 33 | 17 | 8 | 6 | 1.128 | 559 | 72 | 32 | 1.176 | 575 | 123 |
| 46 | 7 | 65 | 48 | — | — | 126 | 67 | 31 | 25 | 3.889 | 1.869 | 355 | 181 | 3.972 | 1.899 | 124 |
| 23 | 2 | 40 | 35 | — | — | 72 | 45 | 14 | 11 | 3.017 | 1.461 | 311 | 172 | 3.093 | 1.493 | 125 |
| — | — | 5 | 4 | — | — | 8 | 7 | 1 | — | 1.028 | 501 | 126 | 65 | 1.048 | 505 | 126 |
| 9 | 3 | — | — | — | — | 13 | 7 | — | — | 1.280 | 623 | 161 | 71 | 1.304 | 635 | 127 |
| 4 | — | 7 | 6 | — | — | 13 | 8 | — | — | 895 | 444 | 96 | 44 | 948 | 464 | 128 |
| 14 | — | 24 | 21 | — | — | 43 | 25 | 6 | 6 | 1.838 | 945 | 235 | 118 | 1.939 | 987 | 129 |
| 14 | 1 | 15 | 10 | — | — | 36 | 15 | 13 | 11 | 1.077 | 484 | 125 | 62 | 1.098 | 497 | 130 |
| 5 | 1 | 3 | 3 | — | — | 11 | 7 | 1 | — | 875 | 437 | 75 | 35 | 899 | 444 | 131 |
| 12 | 1 | 14 | 13 | — | — | 29 | 17 | 3 | 3 | 1.492 | 749 | 155 | 87 | 1.516 | 760 | 132 |
| 9 | 2 | 4 | 3 | — | — | 15 | 7 | 6 | 6 | 780 | 360 | 60 | 27 | 800 | 370 | 133 |
| 4 | 1 | 11 | 10 | — | — | 21 | 17 | 3 | 3 | 1.051 | 539 | 113 | 68 | 1.077 | 550 | 134 |
| 71 | 16 | 107 | 88 | — | — | 217 | 131 | 68 | 61 | 4.148 | 1.902 | 446 | 233 | 4.203 | 1.928 | 135 |
| 23 | 5 | 17 | 10 | — | — | 53 | 28 | 11 | 10 | 2.837 | 1.428 | 225 | 110 | 2.935 | 1.458 | 136 |
| 4 | 2 | 1 | 1 | — | — | 5 | 3 | 1 | 1 | 613 | 296 | 78 | 39 | 660 | 315 | 137 |
| 4 | — | 5 | 2 | — | — | 11 | 4 | 2 | 2 | 497 | 242 | 79 | 42 | 505 | 245 | 138 |
| 16 | 1 | 6 | 4 | — | — | 29 | 12 | 3 | 3 | 1.319 | 629 | 133 | 73 | 1.374 | 657 | 139 |
| 5 | — | 1 | 1 | — | — | 7 | 2 | 2 | 2 | 594 | 286 | 75 | 49 | 602 | 290 | 140 |
| 8 | — | 7 | 6 | — | — | 21 | 12 | 5 | 4 | 619 | 339 | 96 | 47 | 627 | 344 | 141 |
| 79 | 14 | 131 | 101 | — | — | 255 | 154 | 33 | 29 | 9.547 | 4.493 | 944 | 487 | 9.820 | 4.622 | 142 |
| 3 | 1 | 2 | 2 | — | — | 5 | 3 | 1 | 1 | 1.398 | 702 | 208 | 109 | 1.428 | 710 | 143 |
| 12 | 5 | 7 | 6 | — | — | 23 | 15 | 6 | 6 | 2.470 | 1.152 | 374 | 182 | 2.518 | 1.169 | 144 |
| 6 | 1 | 5 | 3 | — | — | 15 | 8 | 2 | 2 | 639 | 282 | 108 | 55 | 645 | 285 | 145 |
| 8 | 1 | 8 | 8 | — | — | 22 | 15 | 2 | 2 | 1.077 | 550 | 109 | 54 | 1.103 | 559 | 146 |
| 16 | 4 | 21 | 16 | — | — | 45 | 27 | 5 | 5 | 2.476 | 1.165 | 240 | 105 | 2.529 | 1.189 | 147 |
| 20 | 3 | 18 | 12 | — | — | 47 | 23 | 7 | 5 | 2.562 | 1.243 | 405 | 209 | 2.624 | 1.269 | 148 |
| 319 | 43 | 568 | 427 | 2 | — | 1.083 | 603 | 278 | 225 | 23.622 | 10.746 | 2.773 | 1.385 | 24.129 | 10.926 | 149 |
| 8 | 2 | 6 | 4 | — | — | 20 | 12 | 2 | 2 | 1.268 | 631 | 113 | 57 | 1.316 | 653 | 150 |
| 17 | 3 | 20 | 18 | — | — | 41 | 25 | 16 | 16 | 2.410 | 1.189 | 240 | 122 | 2.519 | 1.233 | 151 |
| 6 | 1 | 10 | 9 | — | — | 17 | 11 | 4 | 4 | 1.322 | 661 | 121 | 60 | 1.368 | 683 | 152 |
| 8 | 1 | 6 | 3 | — | — | 15 | 5 | 1 | 1 | 530 | 234 | 57 | 25 | 541 | 237 | 153 |
| 45 | 6 | 58 | 50 | — | — | 124 | 74 | 41 | 33 | 5.844 | 2.892 | 930 | 449 | 6.011 | 2.952 | 154 |
| 10 | 4 | 6 | 4 | — | — | 20 | 12 | 5 | 4 | 1.146 | 595 | 115 | 62 | 1.198 | 616 | 155 |
| 11 | 1 | 12 | 7 | — | — | 33 | 18 | 5 | 5 | 1.749 | 874 | 230 | 116 | 1.811 | 905 | 156 |
| 4.478 | 875 | 5.908 | 4.595 | 24 | 14 | 12.814 | 7.215 | 3.022 | 2.495 | 381.361 | 182.232 | 41.856 | 20.963 | 391.039 | 186.080 | |

TAV. 6 — Popolazione residente in età da 10 anni in poi, per sesso: attiva, secondo

| N. d'or- dine | C O M U N I | P O P O L A Z I O N E | | | | | | | | | | | |
|---------------------|------------------------------------|--------------------------------|-----|---|-------|------------------------------|-----|-------------------------------------|-----|---------------------------------|-----|--------------------------------|-----|
| | | Agricoltura, caccia e pesca | | Industrie estrattive e manifatturiere | | Costruzioni e impianti | | Energia elettrica gas e acqua | | Trasporti e comunicazioni | | Commercio e servizi vari | |
| | | MF | M | MF | M | MF | M | MF | M | MF | M | MF | M |
| 1 | Agrate Contùrbia | 336 | 269 | 158 | 72 | 43 | 42 | 1 | 1 | 8 | 8 | 34 | 20 |
| 2 | Ameno | 168 | 95 | 157 | 107 | 68 | 67 | 2 | 2 | 14 | 11 | 101 | 66 |
| 3 | Antrona Schieranco | 174 | 55 | 64 | 61 | 86 | 85 | 27 | 27 | 6 | 4 | 24 | 12 |
| 4 | Anzola d'Òssola | 16 | 4 | 120 | 94 | 36 | 36 | 2 | 2 | 2 | 2 | 17 | 8 |
| 5 | Arizzano | 42 | 18 | 248 | 119 | 43 | 43 | 3 | 3 | 9 | 7 | 33 | 19 |
| 6 | Armeno | 303 | 186 | 318 | 206 | 167 | 167 | 1 | 1 | 14 | 7 | 229 | 155 |
| 7 | Arona | 156 | 118 | 2.105 | 1.160 | 256 | 255 | 30 | 29 | 491 | 465 | 865 | 534 |
| 8 | Aurano | 148 | 77 | 82 | 10 | 87 | 87 | — | — | 3 | 3 | — | — |
| 9 | Baceno | 80 | 67 | 24 | 23 | 73 | 73 | 141 | 141 | 10 | 8 | 44 | 26 |
| 10 | Bànnio Anzino | 173 | 141 | 44 | 37 | 44 | 44 | 8 | 8 | 10 | 7 | 64 | 29 |
| 11 | Barengo | 621 | 472 | 67 | 53 | 20 | 20 | — | — | 7 | 6 | 26 | 19 |
| 12 | Baveno | 21 | 16 | 988 | 577 | 111 | 111 | 7 | 7 | 90 | 71 | 368 | 217 |
| 13 | Bée | 15 | 7 | 111 | 55 | 47 | 47 | 1 | 1 | 9 | 7 | 32 | 20 |
| 14 | Belgirate | 43 | 21 | 103 | 57 | 31 | 31 | — | — | 28 | 21 | 91 | 42 |
| 15 | Bellinzago Novarese | 1.095 | 933 | 1.201 | 552 | 377 | 377 | 6 | 6 | 46 | 44 | 160 | 120 |
| 16 | Bèura-Cardezza | 65 | 35 | 432 | 386 | 51 | 50 | 2 | 2 | 19 | 16 | 61 | 24 |
| 17 | Biandrate | 481 | 281 | 134 | 83 | 41 | 41 | 4 | 4 | 11 | 8 | 74 | 57 |
| 18 | Boca | 307 | 225 | 153 | 95 | 30 | 30 | — | — | 21 | 19 | 57 | 44 |
| 19 | Bognanco | 328 | 187 | 65 | 50 | 48 | 48 | 5 | 5 | 11 | 10 | 31 | 18 |
| 20 | Bogogno | 445 | 354 | 177 | 110 | 82 | 82 | 1 | 1 | 9 | 8 | 29 | 17 |
| 21 | Bolzano Novarese | 15 | 15 | 196 | 131 | 76 | 76 | 3 | 3 | 9 | 6 | 32 | 23 |
| 22 | Borgolavezzaro | 664 | 545 | 242 | 128 | 46 | 46 | 16 | 16 | 50 | 46 | 131 | 84 |
| 23 | Borgomanero | 996 | 960 | 2.996 | 1.752 | 489 | 487 | 127 | 147 | 155 | 131 | 815 | 569 |
| 24 | Borgo Ticino | 239 | 195 | 420 | 259 | 85 | 85 | 6 | 6 | 36 | 33 | 93 | 66 |
| 25 | Briga Novarese | 30 | 28 | 373 | 235 | 87 | 87 | 12 | 12 | 14 | 10 | 104 | 85 |
| 26 | Briona | 577 | 402 | 110 | 65 | 18 | 18 | 2 | 2 | 19 | 17 | 38 | 23 |
| 27 | Brovello-Carpugnino | 154 | 97 | 57 | 33 | 24 | 24 | — | — | 2 | 2 | 92 | 70 |
| 28 | Calasca-Castiglione | 253 | 207 | 79 | 74 | 73 | 72 | 12 | 12 | 12 | 9 | 31 | 14 |
| 29 | Caltignaga | 573 | 450 | 289 | 168 | 30 | 30 | 2 | 2 | 20 | 18 | 53 | 33 |
| 30 | Cambiasca | 59 | 25 | 318 | 157 | 50 | 50 | 3 | 3 | 10 | 10 | 40 | 28 |
| 31 | Càmeri | 766 | 585 | 1.645 | 816 | 327 | 327 | 34 | 34 | 33 | 28 | 247 | 173 |
| 32 | Cànnero Riviera | 99 | 57 | 159 | 95 | 71 | 71 | 6 | 6 | 14 | 9 | 192 | 116 |
| 33 | Cannòbio | 335 | 176 | 452 | 207 | 341 | 340 | 13 | 12 | 37 | 31 | 322 | 188 |
| 34 | Caprezzo | 79 | 20 | 46 | 26 | 30 | 30 | 1 | — | 4 | 3 | 16 | 8 |
| 35 | Carpignano Sèsia | 584 | 468 | 309 | 192 | 82 | 82 | 5 | 5 | 23 | 18 | 162 | 113 |
| 36 | Casalbeltrame | 407 | 349 | 44 | 30 | 1 | 1 | — | — | 4 | 3 | 16 | 12 |
| 37 | Casale Corte Cerro | 24 | 17 | 1.166 | 679 | 32 | 32 | 1 | 1 | 12 | 9 | 63 | 33 |
| 38 | Casalèggio Novara | 308 | 245 | 118 | 69 | 32 | 32 | 2 | 2 | 17 | 16 | 31 | 22 |
| 39 | Casalino | 1.086 | 804 | 260 | 151 | 28 | 28 | 3 | 3 | 49 | 42 | 79 | 54 |
| 40 | Casalvolone | 595 | 413 | 183 | 83 | 29 | 29 | 2 | 2 | 11 | 11 | 56 | 41 |
| 41 | Castellazzo Novarese | 326 | 220 | 24 | 21 | 4 | 4 | — | — | 2 | 1 | 14 | 10 |
| 42 | Castelletto sopra Ticino | 257 | 219 | 1.567 | 1.098 | 161 | 159 | 6 | 6 | 62 | 53 | 252 | 161 |
| 43 | Cavaglietto | 218 | 174 | 49 | 34 | 4 | 4 | — | — | 4 | 1 | 10 | 5 |
| 44 | Cavàglio d'Agogna | 711 | 482 | 113 | 56 | 58 | 58 | — | — | 10 | 9 | 39 | 25 |
| 45 | Cavàglio-Spòccia | 226 | 156 | 8 | 5 | 16 | 16 | — | — | 3 | — | 39 | 14 |
| 46 | Cavallirio | 196 | 156 | 193 | 94 | 62 | 61 | 1 | 1 | 6 | 4 | 65 | 41 |
| 47 | Ceppo Morelli | 65 | 65 | 202 | 195 | 5 | 5 | — | — | 7 | 6 | 30 | 6 |
| 48 | Cerano | 1.120 | 857 | 1.472 | 668 | 208 | 208 | 47 | 47 | 38 | 36 | 231 | 153 |
| 49 | Cèsara | 191 | 78 | 210 | 168 | 62 | 62 | 2 | 2 | 5 | 3 | 55 | 32 |
| 50 | Comignago | 94 | 64 | 72 | 39 | 50 | 50 | 9 | 9 | 17 | 16 | 12 | 5 |
| 51 | Cossogno | 201 | 88 | 304 | 141 | 122 | 122 | 9 | 9 | 7 | 5 | 41 | 24 |
| 52 | Cravèggia | 356 | 180 | 33 | 31 | 52 | 52 | 3 | 3 | 9 | 7 | 72 | 30 |
| 53 | Cressa | 192 | 164 | 310 | 225 | 22 | 22 | 1 | 1 | 35 | 32 | 36 | 20 |

il ramo di attività economica; non attiva, secondo alcuni gruppi di condizioni non professionali

| A T T I V A | | | | P O P O L A Z I O N E N O N A T T I V A | | | | | | | | | | T O T A L E | | N. d'or- dine |
|-------------------------------|----|-----------------------------|-----|---|-------|--------------------------------------|-----|---------------------------------------|-------|-------|-------------|-------|---|-------------|----|---------------------|
| Credito e assicurazione | | Pubblica amministrazione | | T O T A L E | | in attesa di prima occupazione | | attendente alle cure domestiche | altra | | T O T A L E | | P O P O L A Z I O N E R E S I D E N T E I N E T À D A 1 0 A N N I I N P O I | | | |
| MF | M | MF | M | MF | M | MF | M | F | MF | M | MF | M | MF | M | | |
| — | — | 15 | 6 | 595 | 418 | 73 | 30 | 327 | 144 | 85 | 544 | 115 | 1.139 | 533 | 1 | |
| 1 | 1 | 61 | 27 | 572 | 376 | 54 | 20 | 303 | 228 | 113 | 585 | 133 | 1.157 | 509 | 2 | |
| — | — | 28 | 21 | 409 | 265 | 19 | 13 | 178 | 87 | 55 | 284 | 68 | 693 | 333 | 3 | |
| — | — | 7 | 3 | 200 | 149 | 1 | 1 | 115 | 70 | 42 | 186 | 43 | 386 | 192 | 4 | |
| 4 | 2 | 23 | 4 | 405 | 215 | 26 | 11 | 121 | 112 | 49 | 259 | 60 | 664 | 275 | 5 | |
| 2 | 2 | 48 | 22 | 1.082 | 746 | 89 | 52 | 534 | 245 | 127 | 868 | 179 | 1.950 | 925 | 6 | |
| 69 | 64 | 454 | 227 | 4.426 | 2.852 | 234 | 119 | 2.513 | 1.642 | 1.005 | 4.389 | 1.124 | 8.815 | 3.976 | 7 | |
| — | — | 3 | 2 | 323 | 179 | 28 | 13 | 77 | 75 | 31 | 180 | 44 | 503 | 223 | 8 | |
| — | — | 27 | 22 | 399 | 360 | 43 | 37 | 356 | 162 | 93 | 561 | 130 | 960 | 490 | 9 | |
| 2 | 2 | 34 | 26 | 379 | 294 | 23 | 19 | 305 | 131 | 77 | 459 | 96 | 838 | 390 | 10 | |
| 2 | 2 | 13 | 6 | 756 | 578 | 26 | 13 | 359 | 136 | 71 | 521 | 84 | 1.277 | 662 | 11 | |
| 13 | 12 | 64 | 40 | 1.662 | 1.051 | 127 | 61 | 736 | 514 | 269 | 1.377 | 330 | 3.039 | 1.381 | 12 | |
| 2 | 1 | 12 | 6 | 229 | 144 | 31 | 17 | 98 | 64 | 39 | 193 | 56 | 422 | 200 | 13 | |
| 4 | 3 | 14 | 7 | 314 | 182 | 20 | 12 | 107 | 111 | 51 | 238 | 63 | 552 | 245 | 14 | |
| 11 | 9 | 83 | 56 | 2.979 | 2.097 | 357 | 134 | 1.210 | 618 | 354 | 2.185 | 488 | 5.164 | 2.585 | 15 | |
| 1 | 1 | 8 | 5 | 639 | 519 | 89 | 55 | 477 | 282 | 147 | 848 | 202 | 1.487 | 721 | 16 | |
| 7 | 6 | 42 | 28 | 794 | 508 | 40 | 23 | 256 | 202 | 114 | 498 | 137 | 1.292 | 645 | 17 | |
| 2 | 2 | 16 | 10 | 586 | 425 | 41 | 21 | 321 | 113 | 52 | 475 | 73 | 1.061 | 498 | 18 | |
| — | — | 19 | 15 | 507 | 333 | 17 | 11 | 202 | 78 | 38 | 297 | 49 | 804 | 382 | 19 | |
| — | — | 17 | 9 | 760 | 581 | 72 | 41 | 373 | 151 | 73 | 596 | 114 | 1.356 | 695 | 20 | |
| 1 | 1 | 15 | 8 | 347 | 263 | 29 | 8 | 238 | 108 | 74 | 375 | 82 | 722 | 345 | 21 | |
| 4 | 3 | 37 | 24 | 1.190 | 892 | 87 | 27 | 689 | 349 | 188 | 1.125 | 215 | 2.315 | 1.107 | 22 | |
| 62 | 58 | 515 | 203 | 6.155 | 4.277 | 726 | 350 | 3.305 | 2.040 | 1.115 | 6.071 | 1.465 | 12.226 | 5.742 | 23 | |
| 11 | 8 | 32 | 23 | 922 | 675 | 75 | 36 | 556 | 241 | 146 | 872 | 182 | 1.794 | 857 | 24 | |
| 4 | 4 | 13 | 6 | 637 | 467 | 148 | 65 | 368 | 208 | 121 | 724 | 186 | 1.361 | 653 | 25 | |
| 2 | 1 | 23 | 16 | 789 | 544 | 32 | 14 | 344 | 151 | 101 | 527 | 115 | 1.316 | 659 | 26 | |
| — | — | 4 | 3 | 333 | 229 | 4 | 3 | 150 | 65 | 42 | 219 | 45 | 552 | 274 | 27 | |
| — | — | 16 | 12 | 476 | 400 | 56 | 32 | 460 | 204 | 117 | 720 | 149 | 1.196 | 549 | 28 | |
| 5 | 5 | 33 | 24 | 1.005 | 730 | 78 | 36 | 419 | 227 | 114 | 724 | 150 | 1.729 | 880 | 29 | |
| 4 | 3 | 85 | 35 | 569 | 311 | 71 | 31 | 146 | 121 | 66 | 338 | 97 | 907 | 408 | 30 | |
| 7 | 7 | 130 | 107 | 3.189 | 2.077 | 187 | 81 | 1.108 | 761 | 426 | 2.056 | 507 | 5.245 | 2.584 | 31 | |
| 2 | 2 | 23 | 11 | 566 | 367 | 26 | 20 | 325 | 195 | 116 | 546 | 136 | 1.112 | 503 | 32 | |
| 17 | 16 | 331 | 157 | 1.848 | 1.127 | 73 | 39 | 909 | 453 | 264 | 1.435 | 303 | 3.233 | 1.430 | 33 | |
| — | — | 5 | 4 | 181 | 91 | 9 | 3 | 19 | 37 | 21 | 65 | 24 | 246 | 115 | 34 | |
| 7 | 6 | 43 | 29 | 1.215 | 913 | 64 | 36 | 658 | 284 | 145 | 1.006 | 181 | 2.221 | 1.094 | 35 | |
| 1 | 1 | 13 | 7 | 486 | 403 | 5 | 4 | 284 | 141 | 73 | 430 | 77 | 916 | 480 | 36 | |
| — | — | 25 | 14 | 1.323 | 785 | 130 | 53 | 384 | 369 | 180 | 883 | 233 | 2.206 | 1.018 | 37 | |
| 1 | 1 | 12 | 6 | 521 | 393 | 5 | 2 | 264 | 137 | 64 | 406 | 66 | 927 | 459 | 38 | |
| 3 | 3 | 47 | 35 | 1.555 | 1.120 | 124 | 48 | 614 | 464 | 234 | 1.202 | 282 | 2.757 | 1.402 | 39 | |
| 1 | 1 | 29 | 19 | 906 | 599 | 36 | 17 | 370 | 166 | 109 | 572 | 126 | 1.478 | 725 | 40 | |
| — | — | 11 | 5 | 381 | 261 | 17 | 9 | 118 | 45 | 32 | 180 | 41 | 561 | 302 | 41 | |
| 11 | 10 | 89 | 64 | 2.405 | 1.770 | 195 | 121 | 1.442 | 873 | 494 | 2.510 | 615 | 4.915 | 2.385 | 42 | |
| 1 | 1 | 14 | 8 | 300 | 227 | 15 | 10 | 158 | 60 | 30 | 233 | 40 | 533 | 267 | 43 | |
| 1 | 1 | 22 | 13 | 954 | 644 | 30 | 18 | 347 | 181 | 92 | 558 | 110 | 1.512 | 754 | 44 | |
| — | — | 19 | 17 | 311 | 208 | 1 | 1 | 132 | 65 | 36 | 198 | 37 | 509 | 245 | 45 | |
| — | — | 15 | 11 | 538 | 368 | 42 | 21 | 244 | 107 | 44 | 393 | 65 | 931 | 433 | 46 | |
| — | — | 16 | 8 | 325 | 285 | 28 | 26 | 235 | 91 | 40 | 354 | 66 | 679 | 351 | 47 | |
| 10 | 9 | 84 | 59 | 3.210 | 2.037 | 272 | 130 | 933 | 798 | 405 | 2.003 | 535 | 5.213 | 2.572 | 48 | |
| 3 | 3 | 17 | 12 | 545 | 360 | 53 | 16 | 212 | 133 | 79 | 398 | 95 | 943 | 455 | 49 | |
| — | — | 3 | 2 | 257 | 185 | 17 | 7 | 126 | 94 | 57 | 237 | 64 | 494 | 249 | 50 | |
| 1 | 1 | 12 | 8 | 697 | 398 | 60 | 13 | 149 | 106 | 57 | 315 | 70 | 1.012 | 468 | 51 | |
| 1 | 1 | 33 | 16 | 559 | 320 | 9 | 8 | 145 | 105 | 54 | 259 | 62 | 818 | 382 | 52 | |
| 1 | 1 | 9 | 5 | 606 | 470 | 86 | 35 | 332 | 183 | 89 | 601 | 124 | 1.207 | 594 | 53 | |

Segue: TAV. 6 — Popolazione residente in età da 10 anni in poi, per sesso: attiva, secondo

| N. d'or- dine | C O M U N I | P O P O L A Z I O N E | | | | | | | | | | | |
|---------------------|-----------------------------------|--------------------------------|-------|---|-------|------------------------------|-------|-------------------------------------|-----|---------------------------------|-------|--------------------------------|-------|
| | | Agricoltura, caccia e pesca | | Industrie estrattive e manifatturiere | | Costruzioni e impianti | | Energia elettrica gas e acqua | | Trasporti e comunicazioni | | Commercio e servizi vari | |
| | | MF | M | MF | M | MF | M | MF | M | MF | M | MF | M |
| 54 | Crèvola d'Òssola | 334 | 218 | 316 | 279 | 232 | 231 | 67 | 66 | 45 | 42 | 104 | 50 |
| 55 | Crodo | 415 | 282 | 95 | 54 | 138 | 138 | 63 | 63 | 11 | 8 | 41 | 19 |
| 56 | Curèggio | 245 | 210 | 498 | 296 | 66 | 66 | 1 | 1 | 19 | 18 | 64 | 45 |
| 57 | Cùrsolo-Orasso | 189 | 117 | 4 | 4 | 42 | 42 | — | — | 2 | 1 | 21 | 7 |
| 58 | Divignano | 224 | 137 | 128 | 79 | 85 | 85 | — | — | 7 | 4 | 24 | 17 |
| 59 | Domodòssola | 288 | 199 | 1.853 | 1.537 | 663 | 653 | 134 | 126 | 628 | 564 | 1.232 | 691 |
| 60 | Dormelletto | 83 | 73 | 300 | 174 | 30 | 30 | 2 | 2 | 55 | 53 | 59 | 38 |
| 61 | Druogno | 244 | 120 | 102 | 96 | 43 | 42 | 2 | 2 | 11 | 8 | 42 | 20 |
| 62 | Falmenta | 233 | 141 | 15 | 4 | 63 | 63 | 1 | 1 | 5 | 4 | 51 | 26 |
| 63 | Fara Novarese | 950 | 567 | 110 | 77 | 20 | 20 | 2 | 2 | 14 | 11 | 131 | 94 |
| 64 | Fontaneto d'Agogna | 773 | 623 | 305 | 207 | 65 | 64 | 4 | 4 | 30 | 23 | 49 | 37 |
| 65 | Formazza | 41 | 36 | 13 | 13 | 128 | 128 | 34 | 34 | 3 | — | 45 | 25 |
| 66 | Galliate | 636 | 577 | 3.536 | 2.052 | 251 | 250 | 59 | 59 | 109 | 97 | 570 | 387 |
| 67 | Garbagna Novarese | 358 | 278 | 141 | 73 | 12 | 12 | 2 | 2 | 23 | 21 | 39 | 21 |
| 68 | Gargallo | 9 | 8 | 409 | 269 | 5 | 5 | 1 | — | 5 | 4 | 36 | 23 |
| 69 | Gàttico | 526 | 427 | 388 | 222 | 61 | 61 | 1 | 1 | 7 | 4 | 117 | 93 |
| 70 | Ghemme | 700 | 560 | 946 | 446 | 179 | 177 | 8 | 7 | 49 | 45 | 153 | 89 |
| 71 | Ghiffa | 49 | 34 | 731 | 353 | 74 | 73 | 3 | 1 | 15 | 12 | 122 | 81 |
| 72 | Gignese | 77 | 48 | 63 | 45 | 92 | 91 | 5 | 5 | 17 | 11 | 82 | 53 |
| 73 | Gozzano | 48 | 36 | 1.482 | 958 | 86 | 86 | 5 | 3 | 41 | 34 | 292 | 180 |
| 74 | Granozzo con Monticello | 607 | 506 | 107 | 88 | 35 | 35 | — | — | 5 | 3 | 46 | 32 |
| 75 | Gravellona Toce | 32 | 27 | 1.902 | 986 | 52 | 52 | 14 | 14 | 31 | 23 | 239 | 149 |
| 76 | Grignasco | 144 | 137 | 1.873 | 969 | 80 | 80 | 1 | 1 | 29 | 25 | 153 | 92 |
| 77 | Gurro | 249 | 21 | 12 | 12 | 199 | 199 | — | — | 4 | 1 | 22 | 19 |
| 78 | Intragna | 171 | 78 | 49 | 13 | 24 | 24 | — | — | 4 | 3 | 10 | 6 |
| 79 | Invòrio | 353 | 196 | 593 | 381 | 136 | 136 | 6 | 6 | 17 | 14 | 270 | 180 |
| 80 | Landiona | 468 | 259 | 60 | 42 | 20 | 20 | — | — | 5 | 5 | 23 | 17 |
| 81 | Lesà | 279 | 171 | 499 | 228 | 157 | 156 | 6 | 6 | 29 | 24 | 241 | 137 |
| 82 | Macugnaga | 114 | 48 | 209 | 203 | 31 | 31 | 2 | 2 | 4 | 1 | 60 | 27 |
| 83 | Madonna del Sasso | 91 | 61 | 140 | 116 | 7 | 6 | — | — | 6 | 4 | 35 | 26 |
| 84 | Maggiora | 322 | 214 | 243 | 149 | 96 | 96 | 23 | 23 | 10 | 9 | 98 | 48 |
| 85 | Malesco | 292 | 186 | 80 | 77 | 92 | 92 | 4 | 4 | 18 | 16 | 83 | 36 |
| 86 | Marano Ticino | 281 | 221 | 105 | 50 | 21 | 21 | 2 | 2 | 24 | 20 | 24 | 15 |
| 87 | Masera | 114 | 83 | 111 | 103 | 122 | 121 | 29 | 29 | 18 | 16 | 68 | 25 |
| 88 | Massino Visconti | 120 | 93 | 109 | 49 | 64 | 64 | — | — | 7 | 6 | 137 | 79 |
| 89 | Mèina | 194 | 71 | 458 | 256 | 92 | 91 | — | — | 53 | 49 | 222 | 140 |
| 90 | Mergozzo | 74 | 35 | 658 | 394 | 107 | 107 | 3 | 3 | 44 | 43 | 88 | 46 |
| 91 | Mezzomerico | 536 | 374 | 61 | 37 | 8 | 8 | 1 | 1 | 1 | 1 | 12 | 8 |
| 92 | Miasino | 120 | 47 | 135 | 87 | 82 | 81 | — | — | 6 | 4 | 99 | 68 |
| 93 | Miazzina | 49 | 22 | 25 | 7 | 35 | 35 | 2 | 2 | 2 | 1 | 24 | 11 |
| 94 | Momo | 684 | 527 | 172 | 132 | 30 | 30 | 16 | 16 | 24 | 19 | 92 | 63 |
| 95 | Montecrestese | 492 | 295 | 42 | 37 | 26 | 26 | 33 | 33 | 5 | 3 | 20 | 11 |
| 96 | Montescheno | 232 | 40 | 305 | 309 | 25 | 25 | 16 | 16 | 3 | 3 | 26 | 16 |
| 97 | Nebbiuno | 202 | 133 | 162 | 108 | 82 | 81 | — | — | 12 | 8 | 66 | 41 |
| 98 | Nibbiola | 380 | 270 | 89 | 45 | 21 | 21 | 1 | 1 | 13 | 11 | 37 | 26 |
| 99 | Nònio | 36 | 25 | 318 | 237 | 21 | 21 | — | — | 9 | 7 | 24 | 13 |
| 100 | Novara | 2.584 | 2.239 | 14.964 | 8.685 | 1.072 | 1.051 | 543 | 489 | 1.899 | 1.683 | 5.413 | 3.357 |
| 101 | Oggèbbio | 27 | 26 | 171 | 103 | 79 | 78 | 1 | 1 | 12 | 9 | 96 | 65 |
| 102 | Olèggio | 1.724 | 1.288 | 1.360 | 791 | 342 | 341 | 28 | 25 | 90 | 81 | 438 | 273 |
| 103 | Olèggio Castello | 105 | 89 | 252 | 140 | 49 | 49 | 4 | 3 | 26 | 25 | 61 | 38 |
| 104 | Omegna | 59 | 33 | 4.736 | 2.933 | 210 | 206 | 19 | 18 | 133 | 109 | 817 | 500 |
| 105 | Ornavasso | 179 | 66 | 675 | 404 | 220 | 219 | 12 | 12 | 22 | 19 | 151 | 85 |
| 106 | Orta San Giulio | 53 | 30 | 173 | 126 | 41 | 41 | 2 | 2 | 26 | 18 | 129 | 71 |

il ramo di attività economica; non attiva, secondo alcuni gruppi di condizioni non professionali

| A T T I V A | | | | P O P O L A Z I O N E N O N A T T I V A | | | | | | | | | | T O T A L E | | N. d'ordine |
|-------------------------------|-----|-----------------------------|-------|---|--------|--------------------------------------|-----|---------------------------------------|--------|-------|-------------|-------|---|-------------|-----|----------------|
| Credito e assicurazione | | Pubblica amministrazione | | T O T A L E | | in attesa di prima occupazione | | attendente alle cure domestiche | altra | | T O T A L E | | P O P O L A Z I O N E R E S I D E N T E I N E T À D A 1 0 A N N I I N P O I | | | |
| MF | M | MF | M | MF | M | MF | M | F | MF | M | MF | M | MF | M | | |
| 2 | 1 | 38 | 26 | 1.138 | 913 | 85 | 58 | 741 | 313 | 203 | 1.139 | 261 | 2.277 | 1.174 | 54 | |
| 1 | 1 | 20 | 16 | 784 | 581 | 23 | 19 | 412 | 161 | 90 | 596 | 109 | 1.380 | 690 | 55 | |
| 3 | 3 | 22 | 9 | 918 | 648 | 62 | 26 | 431 | 255 | 143 | 748 | 169 | 1.666 | 817 | 56 | |
| — | — | 3 | 3 | 261 | 174 | 13 | 6 | 120 | 47 | 24 | 180 | 30 | 441 | 204 | 57 | |
| 2 | 2 | 15 | 8 | 485 | 332 | 11 | 9 | 195 | 94 | 57 | 300 | 66 | 785 | 398 | 58 | |
| 94 | 75 | 707 | 444 | 5.599 | 4.289 | 369 | 239 | 3.749 | 1.907 | 1.152 | 6.025 | 1.391 | 11.624 | 5.680 | 59 | |
| 2 | 2 | 16 | 9 | 547 | 381 | 21 | 14 | 282 | 169 | 107 | 472 | 121 | 1.019 | 502 | 60 | |
| — | — | 32 | 11 | 476 | 299 | 14 | 7 | 188 | 115 | 52 | 317 | 59 | 793 | 358 | 61 | |
| — | — | 9 | 8 | 377 | 247 | 27 | 7 | 202 | 126 | 52 | 355 | 59 | 732 | 306 | 62 | |
| 14 | 14 | 51 | 26 | 1.292 | 811 | 34 | 17 | 429 | 311 | 171 | 774 | 188 | 2.066 | 999 | 63 | |
| 3 | 3 | 30 | 14 | 1.259 | 975 | 92 | 43 | 741 | 330 | 186 | 1.163 | 229 | 2.422 | 1.204 | 64 | |
| — | — | 14 | 13 | 278 | 249 | 12 | 11 | 211 | 113 | 55 | 336 | 66 | 614 | 315 | 65 | |
| 35 | 29 | 265 | 156 | 5.481 | 3.607 | 357 | 153 | 2.044 | 2.083 | 973 | 4.484 | 1.126 | 9.945 | 4.733 | 66 | |
| — | — | 23 | 17 | 598 | 424 | 33 | 18 | 184 | 165 | 69 | 382 | 87 | 980 | 511 | 67 | |
| — | — | 11 | 6 | 476 | 315 | 58 | 24 | 244 | 145 | 93 | 447 | 117 | 923 | 432 | 68 | |
| 1 | 1 | 33 | 19 | 1.134 | 828 | 85 | 53 | 652 | 234 | 143 | 971 | 196 | 2.105 | 1.024 | 69 | |
| 13 | 11 | 61 | 33 | 2.109 | 1.368 | 146 | 72 | 834 | 582 | 291 | 1.562 | 363 | 3.671 | 1.731 | 70 | |
| 9 | 7 | 136 | 38 | 1.139 | 599 | 77 | 39 | 329 | 351 | 181 | 757 | 220 | 1.896 | 819 | 71 | |
| 1 | 1 | 22 | 11 | 359 | 265 | 11 | 8 | 256 | 131 | 73 | 398 | 81 | 757 | 346 | 72 | |
| 19 | 19 | 140 | 80 | 2.113 | 1.396 | 229 | 102 | 1.021 | 698 | 419 | 1.948 | 521 | 4.061 | 1.917 | 73 | |
| 1 | 1 | 37 | 28 | 838 | 603 | 47 | 23 | 503 | 190 | 106 | 740 | 129 | 1.578 | 822 | 74 | |
| 11 | 8 | 50 | 32 | 2.331 | 1.291 | 145 | 85 | 656 | 629 | 345 | 1.430 | 430 | 3.761 | 1.721 | 75 | |
| 14 | 14 | 74 | 33 | 2.368 | 1.351 | 161 | 80 | 707 | 606 | 329 | 1.474 | 409 | 3.842 | 1.760 | 76 | |
| — | — | 8 | 8 | 494 | 260 | 6 | 5 | 124 | 95 | 53 | 225 | 58 | 719 | 318 | 77 | |
| — | — | 8 | 8 | 266 | 132 | 14 | 7 | 58 | 38 | 15 | 110 | 22 | 376 | 154 | 78 | |
| 3 | 3 | 60 | 38 | 1.438 | 954 | 119 | 60 | 735 | 383 | 218 | 1.237 | 278 | 2.675 | 1.232 | 79 | |
| — | — | 9 | 5 | 585 | 348 | 16 | 4 | 90 | 75 | 39 | 181 | 43 | 766 | 391 | 80 | |
| 4 | 4 | 67 | 38 | 1.282 | 764 | 66 | 34 | 482 | 296 | 168 | 844 | 202 | 2.126 | 966 | 81 | |
| — | — | 18 | 15 | 438 | 327 | 27 | 26 | 240 | 97 | 47 | 364 | 73 | 802 | 400 | 82 | |
| — | — | 14 | 4 | 293 | 217 | 11 | 7 | 213 | 72 | 43 | 296 | 50 | 589 | 267 | 83 | |
| 3 | 2 | 32 | 16 | 827 | 557 | 51 | 30 | 434 | 304 | 125 | 789 | 155 | 1.616 | 712 | 84 | |
| 1 | 1 | 40 | 26 | 610 | 438 | 73 | 27 | 284 | 174 | 95 | 531 | 122 | 1.141 | 560 | 85 | |
| — | — | 21 | 16 | 478 | 345 | 24 | 8 | 219 | 122 | 59 | 365 | 67 | 843 | 412 | 86 | |
| 2 | — | 16 | 9 | 480 | 386 | 42 | 24 | 362 | 178 | 107 | 582 | 131 | 1.062 | 517 | 87 | |
| — | — | 8 | 4 | 445 | 295 | 27 | 10 | 207 | 114 | 63 | 348 | 73 | 793 | 368 | 88 | |
| 12 | 9 | 61 | 23 | 1.092 | 639 | 49 | 27 | 426 | 338 | 180 | 813 | 207 | 1.905 | 846 | 89 | |
| 3 | 3 | 48 | 21 | 1.025 | 652 | 32 | 12 | 446 | 293 | 161 | 771 | 173 | 1.796 | 825 | 90 | |
| 1 | 1 | 10 | 6 | 630 | 436 | 14 | 3 | 204 | 78 | 32 | 296 | 35 | 926 | 471 | 91 | |
| — | — | 63 | 16 | 505 | 303 | 21 | 21 | 230 | 98 | 60 | 359 | 81 | 864 | 384 | 92 | |
| — | — | 42 | 35 | 179 | 113 | 8 | 8 | 87 | 74 | 40 | 169 | 48 | 348 | 161 | 93 | |
| 8 | 7 | 52 | 36 | 1.078 | 830 | 56 | 37 | 606 | 285 | 171 | 947 | 208 | 2.025 | 1.038 | 94 | |
| — | — | 25 | 19 | 643 | 424 | 66 | 41 | 226 | 115 | 61 | 407 | 102 | 1.050 | 526 | 95 | |
| — | — | 18 | 9 | 625 | 409 | 119 | 64 | 299 | 188 | 104 | 606 | 168 | 1.231 | 577 | 96 | |
| — | — | 21 | 9 | 545 | 380 | 11 | 8 | 348 | 183 | 114 | 542 | 122 | 1.087 | 502 | 97 | |
| 1 | 1 | 17 | 14 | 559 | 389 | 44 | 16 | 205 | 198 | 98 | 447 | 114 | 1.006 | 503 | 98 | |
| 1 | — | 6 | 4 | 415 | 307 | 57 | 19 | 227 | 101 | 67 | 385 | 86 | 800 | 393 | 99 | |
| 918 | 749 | 4.797 | 3.128 | 32.190 | 21.381 | 1.897 | 891 | 15.664 | 13.028 | 6.908 | 30.579 | 7.799 | 62.769 | 29.180 | 100 | |
| — | — | 35 | 23 | 421 | 305 | 21 | 14 | 244 | 174 | 80 | 439 | 94 | 860 | 399 | 101 | |
| 53 | 45 | 192 | 125 | 4.227 | 2.969 | 384 | 141 | 1.871 | 1.097 | 549 | 3.352 | 690 | 7.579 | 3.659 | 102 | |
| 1 | 1 | 13 | 5 | 511 | 350 | 27 | 13 | 275 | 141 | 96 | 443 | 109 | 954 | 459 | 103 | |
| 47 | 39 | 306 | 167 | 6.327 | 4.005 | 546 | 259 | 2.392 | 2.076 | 1.064 | 5.014 | 1.323 | 11.341 | 5.328 | 104 | |
| 8 | 7 | 47 | 35 | 1.314 | 847 | 60 | 43 | 565 | 308 | 197 | 933 | 240 | 2.247 | 1.087 | 105 | |
| 14 | 13 | 68 | 26 | 506 | 327 | 35 | 12 | 284 | 149 | 83 | 468 | 95 | 974 | 422 | 106 | |

Segue: TAV. 6 — Popolazione residente in età da 10 anni in poi, per sesso: attiva, secondo

| N. d'or- dine | C O M U N I | P O P O L A Z I O N E | | | | | | | | | | | |
|---------------------|----------------------------------|--------------------------------|---------------|---|---------------|------------------------------|---------------|-------------------------------------|--------------|---------------------------------|--------------|--------------------------------|---------------|
| | | Agricoltura, caccia e pesca | | Industrie estrattive e manifatturiere | | Costruzioni e impianti | | Energia elettrica gas e acqua | | Trasporti e comunicazioni | | Commercio e servizi vari | |
| | | MF | M | MF | M | MF | M | MF | M | MF | M | MF | M |
| 107 | Pallanzeno | 65 | 16 | 285 | 247 | 26 | 25 | 11 | 11 | 15 | 13 | 30 | 13 |
| 108 | Paruzzaro | 115 | 94 | 241 | 151 | 54 | 54 | 2 | 2 | 14 | 13 | 81 | 66 |
| 109 | Pella | 5 | 5 | 274 | 209 | 7 | 7 | 1 | 1 | 10 | 5 | 34 | 20 |
| 110 | Pettinasco | 74 | 51 | 262 | 193 | 59 | 59 | — | — | 7 | 6 | 77 | 44 |
| 111 | Piedimulera | 22 | 16 | 335 | 290 | 62 | 62 | 26 | 26 | 20 | 17 | 98 | 43 |
| 112 | Pieve Vergonte | 55 | 50 | 658 | 560 | 98 | 98 | 35 | 35 | 32 | 30 | 81 | 41 |
| 113 | Pisano | 93 | 67 | 130 | 80 | 61 | 60 | 1 | 1 | 10 | 8 | 71 | 48 |
| 114 | Pogno | 31 | 29 | 332 | 244 | 10 | 10 | 1 | 1 | 7 | 5 | 33 | 23 |
| 115 | Pòmbia | 328 | 265 | 225 | 124 | 35 | 35 | — | — | 39 | 37 | 26 | 18 |
| 116 | Prato Sèsia | 183 | 132 | 636 | 345 | 58 | 58 | 4 | 4 | 13 | 10 | 55 | 33 |
| 117 | Premeno | 61 | 21 | 112 | 39 | 120 | 120 | 2 | 2 | 10 | 7 | 57 | 30 |
| 118 | Prèmia | 146 | 127 | 31 | 30 | 94 | 93 | 100 | 98 | 4 | 2 | 23 | 16 |
| 119 | Premosello | 373 | 193 | 388 | 281 | 85 | 83 | 2 | 2 | 70 | 68 | 100 | 61 |
| 120 | Quarna Sopra | 46 | 4 | 159 | 139 | 1 | 1 | 1 | 1 | 4 | 3 | 13 | 6 |
| 121 | Quarna Sotto | 64 | 34 | 175 | 142 | 34 | 34 | 3 | 3 | 2 | — | 25 | 17 |
| 122 | Re | 224 | 130 | 29 | 28 | 141 | 140 | — | — | 32 | 31 | 38 | 14 |
| 123 | Recetto | 601 | 332 | 69 | 54 | 46 | 46 | 1 | 1 | 12 | 10 | 43 | 23 |
| 124 | Romagnano Sèsia | 274 | 246 | 1.392 | 696 | 151 | 150 | 4 | 4 | 81 | 72 | 199 | 130 |
| 125 | Romentino | 473 | 408 | 860 | 347 | 178 | 178 | 14 | 14 | 13 | 11 | 121 | 91 |
| 126 | San Bernardino Verbano | 169 | 95 | 261 | 94 | 141 | 140 | — | — | 7 | 5 | 32 | 19 |
| 127 | San Maurizio d'Opàglio | 29 | 17 | 526 | 396 | 14 | 14 | — | — | 11 | 10 | 29 | 18 |
| 128 | San Nazzaro Sèsia | 514 | 284 | 63 | 38 | 19 | 19 | 1 | 1 | 4 | 3 | 34 | 20 |
| 129 | San Pietro Mosezzo | 865 | 610 | 241 | 108 | 13 | 13 | 2 | 2 | 10 | 9 | 52 | 30 |
| 130 | Santa Maria Maggiore | 146 | 133 | 104 | 96 | 40 | 40 | 2 | 2 | 23 | 18 | 89 | 59 |
| 131 | Sillavengo | 421 | 275 | 57 | 43 | 9 | 9 | — | — | 6 | 4 | 26 | 19 |
| 132 | Sizzano | 536 | 397 | 193 | 76 | 44 | 44 | — | — | 10 | 7 | 64 | 38 |
| 133 | Soriso | 35 | 20 | 219 | 163 | 7 | 7 | — | — | 3 | 1 | 51 | 35 |
| 134 | Sozzago | 433 | 302 | 186 | 78 | 5 | 5 | 1 | 1 | 4 | 3 | 34 | 19 |
| 135 | Stresa | 142 | 122 | 445 | 303 | 234 | 233 | 12 | 12 | 170 | 156 | 819 | 461 |
| 136 | Suno | 1.069 | 750 | 334 | 182 | 142 | 142 | 2 | 2 | 15 | 13 | 109 | 75 |
| 137 | Terdobbiate | 274 | 193 | 65 | 29 | 6 | 6 | 3 | 3 | 6 | 3 | 17 | 11 |
| 138 | Toceno | 211 | 121 | 17 | 11 | 21 | 21 | 2 | 1 | 1 | 1 | 16 | 12 |
| 139 | Tòrnaco | 461 | 413 | 53 | 32 | 14 | 14 | 1 | 1 | 5 | 5 | 37 | 22 |
| 140 | Tràrego Viggiona | 160 | 57 | 16 | 10 | 16 | 16 | — | — | 6 | 3 | 123 | 102 |
| 141 | Trasquera | 123 | 102 | 23 | 22 | 21 | 21 | 25 | 25 | 20 | 20 | 29 | 10 |
| 142 | Trecate | 990 | 742 | 3.219 | 1.297 | 655 | 655 | 57 | 57 | 143 | 128 | 486 | 296 |
| 143 | Trontano | 144 | 99 | 274 | 258 | 110 | 110 | 3 | 3 | 28 | 25 | 38 | 16 |
| 144 | Valstrona | 85 | 83 | 671 | 566 | 86 | 86 | 10 | 10 | 11 | 2 | 52 | 23 |
| 145 | Vanzone con San Carlo | 87 | 77 | 47 | 46 | 34 | 34 | 9 | 9 | 6 | 2 | 29 | 12 |
| 146 | Vàprio d'Agogna | 648 | 377 | 55 | 48 | 4 | 4 | — | — | 6 | 4 | 20 | 16 |
| 147 | Varallo Pòmbia | 294 | 238 | 662 | 324 | 162 | 160 | 8 | 8 | 32 | 27 | 172 | 127 |
| 148 | Varzo | 244 | 197 | 477 | 456 | 91 | 91 | 44 | 44 | 39 | 34 | 136 | 63 |
| 149 | Verbània | 233 | 194 | 8.856 | 4.305 | 579 | 576 | 121 | 106 | 369 | 324 | 1.949 | 1.180 |
| 150 | Veruno | 359 | 241 | 247 | 106 | 140 | 140 | 4 | 4 | 7 | 6 | 26 | 17 |
| 151 | Vespolate | 695 | 484 | 350 | 186 | 52 | 52 | 8 | 7 | 42 | 38 | 108 | 76 |
| 152 | Vicolungo | 693 | 409 | 98 | 74 | 10 | 10 | 1 | 1 | 13 | 9 | 61 | 43 |
| 153 | Vignone | 42 | 24 | 202 | 93 | 30 | 30 | 2 | 2 | 3 | 3 | 30 | 15 |
| 154 | Villadòssola | 126 | 56 | 1.971 | 1.710 | 185 | 188 | 16 | 16 | 41 | 28 | 261 | 111 |
| 155 | Vinzàglio | 429 | 360 | 61 | 51 | 7 | 7 | 3 | 3 | 7 | 7 | 26 | 16 |
| 156 | Vogogna | 41 | 19 | 549 | 453 | 49 | 49 | 5 | 5 | 36 | 32 | 110 | 51 |
| | Provincia | 48.643 | 34.835 | 90.188 | 53.411 | 14.791 | 14.711 | 2.281 | 2.175 | 6.720 | 5.862 | 24.717 | 15.198 |

il ramo di attività economica; non attiva, secondo alcuni gruppi di condizioni non professionali

| A T T I V A | | | | P O P O L A Z I O N E N O N A T T I V A | | | | | | | | T O T A L E | | N. d'ordine | |
|-------------------------|-------|--------------------------|-------|---|---------|--------------------------------|-------|------------------------------|--------|--------|-------------|-------------|---|-------------|-----|
| Credito e assicurazione | | Pubblica amministrazione | | T O T A L E | | in attesa di prima occupazione | | attente alle cure domestiche | altra | | T O T A L E | | P O P O L A Z I O N E R E S I D E N T E I N E T À D A 1 0 A N N I I N P O I | | |
| MF | M | MF | M | MF | M | MF | M | F | MF | M | MF | M | MF | | M |
| 1 | 1 | 9 | 3 | 442 | 329 | 53 | 28 | 246 | 101 | 59 | 400 | 87 | 842 | 416 | 107 |
| — | — | 25 | 11 | 532 | 391 | 44 | 29 | 354 | 135 | 99 | 533 | 128 | 1.065 | 519 | 108 |
| 4 | 4 | 51 | 20 | 386 | 271 | 24 | 7 | 267 | 116 | 64 | 407 | 71 | 793 | 342 | 109 |
| 1 | 1 | 7 | 2 | 487 | 356 | 18 | 5 | 268 | 118 | 72 | 404 | 77 | 891 | 433 | 110 |
| 4 | 4 | 20 | 10 | 587 | 468 | 105 | 56 | 426 | 216 | 130 | 747 | 186 | 1.334 | 654 | 111 |
| 1 | 1 | 23 | 8 | 983 | 823 | 89 | 70 | 843 | 303 | 195 | 1.235 | 265 | 2.218 | 1.088 | 112 |
| — | — | 19 | 9 | 385 | 273 | 13 | 10 | 264 | 116 | 68 | 393 | 78 | 778 | 351 | 113 |
| 2 | 2 | 10 | 7 | 426 | 321 | 35 | 12 | 292 | 136 | 89 | 463 | 101 | 889 | 422 | 114 |
| 6 | 6 | 14 | 9 | 673 | 494 | 36 | 24 | 356 | 181 | 105 | 573 | 129 | 1.246 | 623 | 115 |
| — | — | 20 | 12 | 969 | 594 | 90 | 41 | 303 | 213 | 125 | 606 | 166 | 1.575 | 760 | 116 |
| — | — | 26 | 12 | 388 | 231 | 30 | 19 | 131 | 106 | 62 | 267 | 81 | 655 | 312 | 117 |
| — | — | 28 | 20 | 426 | 386 | 22 | 21 | 335 | 172 | 77 | 529 | 98 | 955 | 484 | 118 |
| 4 | 4 | 39 | 19 | 1.061 | 711 | 74 | 43 | 426 | 296 | 160 | 796 | 203 | 1.857 | 914 | 119 |
| — | — | 7 | 3 | 231 | 157 | 14 | 11 | 143 | 70 | 35 | 227 | 46 | 458 | 203 | 120 |
| — | — | 8 | 6 | 311 | 236 | 14 | 4 | 215 | 151 | 84 | 380 | 88 | 691 | 324 | 121 |
| 1 | 1 | 53 | 40 | 518 | 384 | 21 | 11 | 333 | 195 | 95 | 549 | 106 | 1.067 | 490 | 122 |
| 2 | 2 | 34 | 25 | 808 | 493 | 19 | 3 | 171 | 151 | 66 | 341 | 69 | 1.149 | 562 | 123 |
| 17 | 13 | 117 | 58 | 2.235 | 1.369 | 238 | 124 | 710 | 653 | 345 | 1.601 | 469 | 3.836 | 1.838 | 124 |
| 5 | 5 | 56 | 36 | 1.720 | 1.090 | 113 | 51 | 585 | 535 | 275 | 1.233 | 326 | 2.953 | 1.416 | 125 |
| 1 | 1 | 22 | 14 | 683 | 368 | 19 | 10 | 172 | 168 | 94 | 359 | 104 | 992 | 472 | 126 |
| — | — | 24 | 18 | 633 | 473 | 50 | 14 | 369 | 178 | 113 | 597 | 127 | 1.230 | 600 | 127 |
| — | — | 19 | 13 | 654 | 378 | 12 | 5 | 112 | 130 | 60 | 254 | 65 | 908 | 443 | 128 |
| 3 | 3 | 29 | 23 | 1.215 | 798 | 66 | 28 | 331 | 228 | 117 | 625 | 145 | 1.840 | 943 | 129 |
| 7 | 6 | 59 | 39 | 470 | 393 | 19 | 15 | 418 | 121 | 56 | 558 | 71 | 1.028 | 464 | 130 |
| 1 | 1 | 18 | 12 | 538 | 363 | 16 | 11 | 193 | 117 | 55 | 326 | 66 | 864 | 429 | 131 |
| 1 | 1 | 21 | 14 | 869 | 577 | 56 | 35 | 321 | 205 | 111 | 582 | 146 | 1.451 | 723 | 132 |
| — | — | 12 | 7 | 327 | 233 | 39 | 16 | 258 | 145 | 105 | 442 | 121 | 769 | 354 | 133 |
| 2 | 2 | 13 | 7 | 678 | 417 | 13 | 11 | 183 | 154 | 93 | 350 | 104 | 1.028 | 521 | 134 |
| 25 | 23 | 203 | 120 | 2.050 | 1.430 | 103 | 51 | 1.199 | 654 | 343 | 1.956 | 394 | 4.006 | 1.824 | 135 |
| 9 | 9 | 44 | 26 | 1.724 | 1.199 | 46 | 25 | 742 | 337 | 205 | 1.125 | 230 | 2.849 | 1.429 | 136 |
| — | — | 10 | 4 | 381 | 249 | 10 | 2 | 106 | 126 | 48 | 242 | 50 | 623 | 299 | 137 |
| — | — | 14 | 7 | 282 | 174 | 12 | 8 | 96 | 71 | 38 | 179 | 46 | 461 | 220 | 138 |
| 2 | 1 | 28 | 13 | 601 | 501 | 49 | 22 | 454 | 219 | 103 | 722 | 125 | 1.323 | 626 | 139 |
| — | — | 13 | 7 | 334 | 195 | 15 | 5 | 80 | 132 | 64 | 227 | 69 | 561 | 264 | 140 |
| — | — | 58 | 52 | 299 | 252 | 27 | 25 | 187 | 66 | 43 | 280 | 68 | 579 | 320 | 141 |
| 47 | 42 | 196 | 116 | 5.793 | 3.333 | 372 | 176 | 1.318 | 1.937 | 903 | 3.627 | 1.079 | 9.420 | 4.412 | 142 |
| — | — | 18 | 11 | 615 | 522 | 30 | 28 | 484 | 206 | 116 | 720 | 144 | 1.335 | 666 | 143 |
| — | — | 36 | 22 | 951 | 792 | 102 | 52 | 893 | 400 | 236 | 1.395 | 288 | 2.346 | 1.080 | 144 |
| — | — | 17 | 9 | 229 | 189 | 11 | 9 | 252 | 96 | 61 | 359 | 70 | 588 | 259 | 145 |
| — | — | 15 | 10 | 748 | 459 | 34 | 14 | 166 | 111 | 58 | 311 | 72 | 1.059 | 531 | 146 |
| 5 | 4 | 30 | 18 | 1.365 | 906 | 111 | 42 | 588 | 356 | 183 | 1.055 | 225 | 2.420 | 1.131 | 147 |
| 4 | 2 | 59 | 35 | 1.094 | 922 | 63 | 59 | 976 | 305 | 194 | 1.344 | 253 | 2.438 | 1.175 | 148 |
| 138 | 113 | 1.268 | 738 | 13.513 | 7.536 | 867 | 563 | 4.104 | 4.442 | 2.245 | 9.413 | 2.808 | 22.926 | 10.344 | 149 |
| 1 | 1 | 16 | 9 | 800 | 524 | 51 | 30 | 297 | 119 | 74 | 467 | 104 | 1.267 | 628 | 150 |
| 10 | 7 | 53 | 36 | 1.228 | 886 | 111 | 51 | 594 | 485 | 238 | 1.190 | 289 | 2.418 | 1.175 | 151 |
| 1 | 1 | 17 | 15 | 894 | 562 | 26 | 12 | 207 | 183 | 77 | 416 | 80 | 1.310 | 651 | 152 |
| — | — | 12 | 4 | 321 | 171 | 21 | 13 | 84 | 96 | 41 | 201 | 54 | 522 | 225 | 153 |
| 5 | 4 | 86 | 36 | 2.691 | 2.144 | 379 | 185 | 1.817 | 707 | 421 | 2.903 | 606 | 5.594 | 2.750 | 154 |
| 1 | 1 | 23 | 17 | 557 | 462 | 34 | 15 | 377 | 182 | 112 | 593 | 127 | 1.150 | 589 | 155 |
| — | — | 31 | 12 | 821 | 621 | 97 | 37 | 462 | 331 | 192 | 890 | 229 | 1.711 | 850 | 156 |
| 1.897 | 1.587 | 13.724 | 8.215 | 202.961 | 135.999 | 14.158 | 7.145 | 92.827 | 62.325 | 33.525 | 169.310 | 40.670 | 372.271 | 176.669 | |

TAV. 7 — Popolazione residente attiva, per sesso: addetta al ramo dell'agricoltura,

| N. d'or- dine | COMUNI | ADDETTI ALL'AGRICOLTURA, CACCIA E PESCA | | | | | | | | | | | |
|---------------------|------------------------------------|---|----|--|-----|-----------------------------------|-----|-----------------------------|---|-------|-----|--------|-----|
| | | Indipendenti | | | | Coadiuvanti di indipendenti | | Dipendenti | | | | TOTALE | |
| | | conduttori non coltivatori e altri amministratori | | conduttori coltivatori e altri lavoratori in proprio | | MF | M | dirigenti e impiegati | | altri | | MF | M |
| | | MF | M | MF | M | | | MF | M | MF | M | | |
| 1 | Agrate Conturbia | — | — | 243 | 197 | 71 | 52 | — | — | 22 | 20 | 336 | 269 |
| 2 | Ameno | — | — | 120 | 62 | 25 | 12 | — | — | 23 | 21 | 168 | 95 |
| 3 | Antrona Schieranco | — | — | 99 | 37 | 75 | 18 | — | — | — | — | 174 | 55 |
| 4 | Anzola d'Ossola | — | — | 10 | 3 | 5 | 1 | — | — | 1 | — | 16 | 4 |
| 5 | Arizzano | — | — | 35 | 13 | 3 | 1 | — | — | 4 | 4 | 42 | 18 |
| 6 | Armeno | — | — | 132 | 95 | 87 | 50 | — | — | 84 | 41 | 303 | 186 |
| 7 | Arona | 2 | 1 | 111 | 83 | 23 | 14 | 1 | 1 | 19 | 19 | 156 | 118 |
| 8 | Aurano | — | — | 123 | 55 | 8 | 5 | — | — | 17 | 17 | 148 | 77 |
| 9 | Baceno | — | — | 43 | 36 | 20 | 18 | — | — | 17 | 13 | 80 | 67 |
| 10 | Bànnio Anzino | — | — | 29 | 16 | 20 | 7 | — | — | 124 | 118 | 173 | 141 |
| 11 | Barengo | 4 | 4 | 210 | 199 | 238 | 133 | 1 | 1 | 168 | 135 | 621 | 472 |
| 12 | Baveno | — | — | 13 | 8 | — | — | — | — | 8 | 8 | 21 | 16 |
| 13 | Bée | — | — | 10 | 4 | 2 | — | — | — | 3 | 3 | 15 | 7 |
| 14 | Belgirate | — | — | 25 | 16 | 13 | 1 | — | — | 5 | 4 | 43 | 21 |
| 15 | Bellinzago Novarese | 5 | 5 | 613 | 589 | 382 | 251 | 2 | 2 | 93 | 86 | 1.095 | 933 |
| 16 | Bèura-Cardezza | — | — | 20 | 14 | 12 | 3 | — | — | 33 | 18 | 65 | 35 |
| 17 | Biandrate | 10 | 9 | 65 | 64 | 63 | 37 | — | — | 343 | 171 | 481 | 281 |
| 18 | Boca | 9 | — | 215 | 171 | 71 | 42 | — | — | 12 | 12 | 307 | 225 |
| 19 | Bognanico | 1 | — | 182 | 103 | 125 | 66 | — | — | 20 | 18 | 328 | 187 |
| 20 | Bogogno | — | — | 314 | 257 | 114 | 80 | 1 | 1 | 16 | 16 | 445 | 354 |
| 21 | Bolzano Novarese | — | — | 4 | 4 | 1 | 1 | — | — | 10 | 10 | 15 | 15 |
| 22 | Borgolavezzaro | 14 | 14 | 153 | 151 | 129 | 73 | 2 | 2 | 366 | 305 | 664 | 545 |
| 23 | Borgomanero | 4 | 3 | 669 | 646 | 207 | 196 | — | — | 116 | 115 | 996 | 960 |
| 24 | Borgo Ticino | 1 | 1 | 185 | 157 | 36 | 22 | — | — | 17 | 15 | 239 | 195 |
| 25 | Briga Novarese | — | — | 26 | 25 | 3 | 2 | — | — | 1 | 1 | 30 | 28 |
| 26 | Briona | 15 | 15 | 89 | 85 | 128 | 73 | 1 | 1 | 344 | 223 | 577 | 402 |
| 27 | Brovello-Carpugnino | — | — | 100 | 57 | 38 | 27 | — | — | 16 | 13 | 154 | 97 |
| 28 | Calasca-Castiglione | — | — | 39 | 27 | 37 | 15 | — | — | 177 | 165 | 253 | 207 |
| 29 | Caltignaga | 4 | 4 | 110 | 107 | 134 | 81 | 6 | 6 | 319 | 252 | 573 | 450 |
| 30 | Cambiasca | — | — | 50 | 21 | 4 | — | — | — | 5 | 4 | 50 | 25 |
| 31 | Càmeri | — | — | 366 | 340 | 219 | 100 | 2 | 2 | 179 | 143 | 766 | 585 |
| 32 | Cànnero Riviera | — | — | 59 | 31 | 21 | 9 | 1 | 1 | 18 | 16 | 99 | 57 |
| 33 | Cannòbio | 2 | 2 | 179 | 68 | 52 | 11 | — | — | 102 | 95 | 335 | 176 |
| 34 | Caprezzo | — | — | 54 | 9 | 15 | 2 | — | — | 10 | 9 | 79 | 20 |
| 35 | Carpignano Sèsia | — | — | 302 | 285 | 241 | 146 | — | — | 41 | 37 | 584 | 468 |
| 36 | Casalbeltrame | 15 | 14 | 42 | 42 | 38 | 27 | 2 | 2 | 310 | 264 | 407 | 349 |
| 37 | Casale Corte Cerro | — | — | 15 | 12 | 3 | — | — | — | 6 | 5 | 24 | 17 |
| 38 | Casalèggio Novara | 1 | — | 62 | 61 | 44 | 33 | 1 | 1 | 200 | 150 | 308 | 245 |
| 39 | Casalino | 53 | 53 | 67 | 67 | 46 | 35 | 5 | 5 | 915 | 641 | 1.086 | 804 |
| 40 | Casalvolone | 10 | 9 | 93 | 93 | 72 | 36 | 2 | 2 | 418 | 273 | 595 | 413 |
| 41 | Castellazzo Novarese | 12 | 12 | 43 | 43 | 67 | 26 | 4 | 4 | 200 | 135 | 326 | 220 |
| 42 | Castelletto sopra Ticino | 1 | 1 | 191 | 172 | 53 | 34 | — | — | 12 | 12 | 257 | 219 |
| 43 | Cavaglietto | 5 | 5 | 121 | 108 | 76 | 48 | — | — | 16 | 13 | 218 | 174 |
| 44 | Cavàglio d'Agogna | 22 | 14 | 357 | 307 | 303 | 138 | — | — | 29 | 23 | 711 | 482 |
| 45 | Cavàglio-Spòccia | — | — | 30 | 49 | 59 | 21 | — | — | 87 | 86 | 226 | 156 |
| 46 | Cavallirio | — | — | 134 | 123 | 52 | 26 | — | — | 10 | 7 | 196 | 156 |
| 47 | Ceppo Morelli | 2 | 2 | 8 | 8 | — | — | 1 | 1 | 54 | 54 | 65 | 65 |
| 48 | Cerano | 3 | 3 | 466 | 456 | 476 | 240 | 5 | 5 | 170 | 153 | 1.120 | 857 |
| 49 | Cèsara | — | — | 115 | 34 | 36 | 13 | 1 | 1 | 39 | 30 | 191 | 78 |
| 50 | Comignago | — | — | 65 | 48 | 24 | 12 | — | — | 5 | 4 | 94 | 64 |
| 51 | Cossogno | — | — | 113 | 16 | 16 | — | — | — | 72 | 72 | 201 | 88 |
| 52 | Cravèggia | — | — | 113 | 66 | 138 | 42 | — | — | 105 | 72 | 356 | 180 |
| 53 | Cressa | — | — | 133 | 129 | 53 | 29 | — | — | 6 | 6 | 192 | 164 |

caccia e pesca e ad altri rami di attività economica, secondo la condizione sociale

| ADDETTI AD ALTRI RAMI DI ATTIVITÀ ECONOMICA | | | | | | | | | | | | TOTALE POPOLAZIONE RESIDENTE ATTIVA | | N. d'ordine |
|---|-----|-----------------------|-----|-----------------------------|-----|-----------------------|-----|-------|-------|--------|-------|-------------------------------------|-------|----------------|
| Indipendenti | | | | Coadiuvanti di indipendenti | | Dipendenti | | | | TOTALE | | MF | M | |
| amministratori e liberi professionisti | | lavoratori in proprio | | | | dirigenti e impiegati | | altri | | MF | M | | | |
| MF | M | MF | M | MF | M | MF | M | MF | M | | | MF | M | |
| 2 | 2 | 30 | 20 | 4 | 4 | 19 | 10 | 204 | 113 | 259 | 149 | 595 | 418 | 1 |
| 2 | 2 | 59 | 39 | 16 | 7 | 54 | 26 | 273 | 207 | 404 | 281 | 572 | 376 | 2 |
| — | — | 24 | 17 | 4 | — | 22 | 13 | 185 | 180 | 235 | 210 | 409 | 265 | 3 |
| — | — | 12 | 8 | 3 | — | 6 | 3 | 163 | 134 | 184 | 145 | 200 | 149 | 4 |
| 2 | 2 | 29 | 23 | 10 | 6 | 33 | 11 | 289 | 155 | 363 | 197 | 405 | 215 | 5 |
| 11 | 10 | 120 | 73 | 19 | 6 | 48 | 24 | 581 | 447 | 779 | 560 | 1.082 | 746 | 6 |
| 112 | 103 | 582 | 458 | 178 | 91 | 774 | 499 | 2.624 | 1.583 | 4.270 | 2.734 | 4.426 | 2.852 | 7 |
| — | — | 4 | 4 | — | — | 3 | 2 | 168 | 96 | 175 | 102 | 323 | 179 | 8 |
| — | — | 26 | 20 | 10 | 6 | 26 | 20 | 257 | 247 | 319 | 293 | 399 | 360 | 9 |
| 1 | — | 42 | 30 | 17 | 6 | 23 | 14 | 123 | 103 | 208 | 153 | 379 | 294 | 10 |
| 11 | 11 | 45 | 28 | 7 | 5 | 14 | 8 | 58 | 54 | 135 | 106 | 756 | 578 | 11 |
| 29 | 26 | 207 | 142 | 57 | 24 | 144 | 87 | 1.204 | 756 | 1.641 | 1.035 | 1.662 | 1.051 | 12 |
| 8 | 8 | 18 | 14 | 6 | 2 | 20 | 11 | 162 | 102 | 214 | 137 | 229 | 144 | 13 |
| 2 | 2 | 43 | 30 | 16 | 3 | 37 | 24 | 173 | 102 | 271 | 161 | 314 | 182 | 14 |
| 23 | 20 | 192 | 152 | 49 | 34 | 106 | 72 | 1.514 | 886 | 1.884 | 1.164 | 2.979 | 2.097 | 15 |
| 7 | 7 | 27 | 19 | 13 | 4 | 16 | 13 | 511 | 441 | 574 | 484 | 639 | 519 | 16 |
| 17 | 15 | 80 | 59 | 11 | 8 | 45 | 29 | 160 | 116 | 313 | 227 | 794 | 508 | 17 |
| 6 | 5 | 32 | 29 | 12 | 10 | 23 | 14 | 206 | 142 | 279 | 200 | 586 | 425 | 18 |
| — | — | 25 | 18 | 3 | 2 | 19 | 13 | 132 | 113 | 179 | 146 | 507 | 333 | 19 |
| 1 | 1 | 35 | 25 | 10 | 5 | 14 | 5 | 255 | 191 | 315 | 227 | 760 | 581 | 20 |
| 1 | 1 | 26 | 24 | 8 | 4 | 26 | 16 | 271 | 203 | 332 | 248 | 347 | 263 | 21 |
| 17 | 17 | 101 | 76 | 37 | 21 | 59 | 43 | 312 | 190 | 526 | 347 | 1.190 | 892 | 22 |
| 135 | 131 | 716 | 586 | 159 | 113 | 637 | 358 | 3.512 | 2.129 | 5.159 | 3.317 | 6.155 | 4.277 | 23 |
| 7 | 5 | 59 | 44 | 12 | 9 | 47 | 30 | 558 | 392 | 683 | 480 | 922 | 675 | 24 |
| 3 | 3 | 52 | 41 | 9 | 6 | 18 | 11 | 525 | 378 | 607 | 439 | 637 | 467 | 25 |
| 14 | 12 | 45 | 26 | 13 | 7 | 24 | 15 | 116 | 82 | 212 | 142 | 789 | 544 | 26 |
| — | — | 60 | 46 | 9 | 5 | 4 | 3 | 106 | 78 | 179 | 132 | 333 | 229 | 27 |
| 1 | 1 | 20 | 13 | 5 | 2 | 16 | 9 | 181 | 168 | 223 | 193 | 476 | 400 | 28 |
| 4 | 4 | 79 | 60 | 18 | 13 | 40 | 31 | 291 | 172 | 432 | 280 | 1.005 | 730 | 29 |
| 10 | 10 | 28 | 20 | 5 | 4 | 27 | 16 | 440 | 236 | 510 | 286 | 569 | 311 | 30 |
| 26 | 23 | 225 | 167 | 46 | 26 | 215 | 163 | 1.911 | 1.113 | 2.423 | 1.492 | 3.189 | 2.077 | 31 |
| 15 | 13 | 72 | 54 | 27 | 15 | 31 | 16 | 322 | 212 | 467 | 310 | 566 | 367 | 32 |
| 16 | 14 | 173 | 126 | 74 | 46 | 165 | 92 | 1.085 | 673 | 1.513 | 951 | 1.848 | 1.127 | 33 |
| — | — | 12 | 7 | 4 | 3 | 7 | 4 | 79 | 57 | 102 | 71 | 181 | 91 | 34 |
| 20 | 18 | 170 | 134 | 46 | 31 | 66 | 47 | 329 | 215 | 631 | 445 | 1.215 | 913 | 35 |
| 1 | 1 | 30 | 23 | 6 | 4 | 13 | 7 | 29 | 19 | 79 | 54 | 486 | 403 | 36 |
| 12 | 11 | 94 | 77 | 28 | 24 | 80 | 43 | 1.085 | 613 | 1.299 | 768 | 1.323 | 785 | 37 |
| 2 | 2 | 51 | 37 | 14 | 7 | 19 | 12 | 127 | 90 | 213 | 148 | 521 | 393 | 38 |
| 7 | 7 | 110 | 83 | 20 | 13 | 50 | 34 | 282 | 179 | 469 | 316 | 1.555 | 1.120 | 39 |
| 8 | 7 | 69 | 57 | 14 | 8 | 28 | 19 | 192 | 95 | 311 | 186 | 906 | 599 | 40 |
| 3 | 3 | 11 | 10 | 7 | 4 | 9 | 4 | 25 | 20 | 55 | 41 | 381 | 261 | 41 |
| 24 | 22 | 202 | 162 | 63 | 29 | 238 | 169 | 1.621 | 1.169 | 2.148 | 1.551 | 2.405 | 1.770 | 42 |
| 3 | 3 | 22 | 14 | 3 | 2 | 10 | 4 | 44 | 30 | 82 | 53 | 300 | 227 | 43 |
| 8 | 8 | 47 | 31 | 13 | 7 | 23 | 12 | 152 | 104 | 243 | 162 | 954 | 644 | 44 |
| — | — | 17 | 10 | 4 | 1 | 10 | 6 | 54 | 35 | 85 | 52 | 311 | 208 | 45 |
| 12 | 11 | 49 | 42 | 9 | 7 | 19 | 14 | 253 | 138 | 342 | 212 | 538 | 368 | 46 |
| 2 | 2 | 17 | 13 | 3 | — | 16 | 10 | 222 | 195 | 260 | 220 | 325 | 285 | 47 |
| 23 | 23 | 244 | 196 | 72 | 34 | 123 | 92 | 1.628 | 835 | 2.090 | 1.180 | 3.210 | 2.037 | 48 |
| 7 | 7 | 31 | 21 | 6 | 3 | 31 | 24 | 279 | 227 | 354 | 282 | 545 | 360 | 49 |
| — | — | 11 | 7 | 2 | 2 | 10 | 9 | 140 | 103 | 163 | 121 | 257 | 185 | 50 |
| 1 | — | 19 | 15 | 13 | 4 | 18 | 12 | 445 | 279 | 496 | 310 | 697 | 398 | 51 |
| 5 | 5 | 39 | 31 | 17 | 6 | 27 | 11 | 115 | 87 | 203 | 140 | 559 | 320 | 52 |
| — | — | 49 | 38 | 21 | 9 | 38 | 27 | 306 | 232 | 414 | 306 | 606 | 470 | 53 |

Segue: TAV. 7 — Popolazione residente attiva, per sesso: addetta al ramo dell'agricoltura,

| N. d'or- dine | COMUNI | ADDETTI ALL'AGRICOLTURA, CACCIA E PESCA | | | | | | | | | | | |
|---------------------|-----------------------------------|---|----|--|-----|-----------------------------------|-----|-----------------------------|----|-------|-------|--------|-------|
| | | Indipendenti | | | | Coadiuvanti di indipendenti | | Dipendenti | | | | TOTALE | |
| | | conduttori non coltivatori e altri amministratori | | conduttori coltivatori e altri lavoratori in proprio | | MF | M | dirigenti e impiegati | | altri | | MF | M |
| | | MF | M | MF | M | | | MF | M | MF | M | | |
| 54 | Crèvola d'Òssola | — | — | 151 | 105 | 123 | 58 | — | — | 60 | 55 | 334 | 218 |
| 55 | Crodo | — | — | 155 | 130 | 212 | 104 | — | — | 48 | 48 | 415 | 282 |
| 56 | Curèggio | 3 | 3 | 189 | 169 | 46 | 32 | — | — | 7 | 6 | 245 | 210 |
| 57 | Cùrsolo-Orasso | — | — | 67 | 20 | 25 | 3 | — | — | 97 | 94 | 189 | 117 |
| 58 | Divignano | — | — | 163 | 112 | 52 | 20 | — | — | 9 | 5 | 224 | 137 |
| 59 | Domodòssola | 2 | 1 | 184 | 113 | 57 | 42 | — | — | 45 | 43 | 238 | 199 |
| 60 | Dormelletto | 1 | 1 | 43 | 40 | 7 | 4 | 2 | 2 | 30 | 26 | 83 | 73 |
| 61 | Druogno | — | — | 127 | 41 | 48 | 15 | — | — | 69 | 64 | 244 | 120 |
| 62 | Falmenta | — | — | 62 | 10 | 10 | — | — | — | 161 | 131 | 233 | 141 |
| 63 | Fara Novarese | 2 | 2 | 427 | 357 | 489 | 187 | — | — | 32 | 21 | 950 | 567 |
| 64 | Fontaneto d'Agogna | — | — | 454 | 441 | 305 | 170 | — | — | 14 | 12 | 773 | 623 |
| 65 | Formazza | — | — | 30 | 26 | 6 | 5 | — | — | 5 | 5 | 41 | 36 |
| 66 | Galliate | — | — | 469 | 454 | 121 | 79 | 2 | 2 | 44 | 42 | 636 | 577 |
| 67 | Garbagna Novarese | 19 | 18 | 30 | 30 | 69 | 35 | 1 | 1 | 239 | 194 | 358 | 278 |
| 68 | Gargallo | — | — | 8 | 8 | 1 | — | — | — | — | — | 9 | 8 |
| 69 | Gattico | 4 | 1 | 319 | 288 | 181 | 116 | 2 | 2 | 20 | 20 | 526 | 427 |
| 70 | Ghemme | 2 | 2 | 462 | 410 | 171 | 88 | 1 | 1 | 64 | 59 | 700 | 560 |
| 71 | Ghiffa | — | — | 25 | 14 | 6 | 3 | — | — | 18 | 17 | 49 | 34 |
| 72 | Gignese | — | — | 42 | 29 | 26 | 10 | 1 | 1 | 8 | 8 | 77 | 48 |
| 73 | Gozzano | — | — | 18 | 18 | 4 | 2 | 1 | 1 | 25 | 15 | 48 | 36 |
| 74 | Granozzo con Monticello | 12 | 12 | 65 | 65 | 55 | 37 | 7 | 7 | 468 | 385 | 607 | 506 |
| 75 | Gravellona Toce | — | — | 14 | 13 | 7 | 4 | 1 | — | 10 | 10 | 32 | 27 |
| 76 | Grignasco | 2 | 1 | 108 | 103 | 15 | 14 | — | — | 19 | 19 | 144 | 137 |
| 77 | Gurro | — | — | 102 | 10 | 106 | — | — | — | 41 | 11 | 249 | 21 |
| 78 | Intragna | — | — | 106 | 46 | 40 | 9 | — | — | 25 | 23 | 171 | 78 |
| 79 | Invòrio | — | — | 282 | 160 | 53 | 19 | — | — | 18 | 17 | 353 | 196 |
| 80 | Landiona | 1 | 1 | 136 | 128 | 218 | 78 | — | — | 113 | 52 | 468 | 259 |
| 81 | Lesa | — | — | 152 | 93 | 77 | 36 | — | — | 50 | 42 | 279 | 171 |
| 82 | Macugnaga | — | — | 66 | 7 | 7 | 1 | — | — | 41 | 40 | 114 | 48 |
| 83 | Madonna del Sasso | 1 | 1 | 68 | 4 | 8 | 4 | — | — | 14 | 10 | 91 | 61 |
| 84 | Maggiora | 4 | 2 | 243 | 165 | 49 | 27 | 1 | 1 | 25 | 19 | 322 | 214 |
| 85 | Malesco | 4 | 4 | 100 | 60 | 72 | 18 | — | — | 116 | 104 | 292 | 186 |
| 86 | Marano Ticino | — | — | 155 | 145 | 121 | 71 | — | — | 5 | 5 | 281 | 221 |
| 87 | Masera | 1 | 1 | 51 | 40 | 33 | 16 | — | — | 29 | 26 | 114 | 83 |
| 88 | Massino Visconti | — | — | 65 | 53 | 24 | 13 | 1 | 1 | 30 | 26 | 120 | 93 |
| 89 | Mèina | — | — | 139 | 54 | 39 | 5 | — | — | 16 | 12 | 194 | 71 |
| 90 | Mergozzo | 1 | 1 | 33 | 10 | 13 | 3 | 1 | 1 | 26 | 20 | 74 | 35 |
| 91 | Mezzomerico | 5 | — | 230 | 210 | 299 | 162 | — | — | 2 | 2 | 536 | 374 |
| 92 | Miasino | — | — | 84 | 25 | 17 | 8 | — | — | 19 | 14 | 120 | 47 |
| 93 | Miazzina | — | — | 29 | 7 | 2 | — | — | — | 18 | 15 | 49 | 22 |
| 94 | Momo | 6 | 6 | 235 | 233 | 290 | 166 | 1 | 1 | 152 | 121 | 684 | 527 |
| 95 | Montecrestese | — | — | 163 | 101 | 197 | 71 | — | — | 132 | 123 | 492 | 295 |
| 96 | Montescheno | — | — | 183 | 30 | 41 | 2 | — | — | 8 | 8 | 232 | 40 |
| 97 | Nebbiuno | — | — | 111 | 88 | 67 | 24 | 1 | 1 | 23 | 20 | 202 | 133 |
| 98 | Nibbiola | 9 | 9 | 57 | 55 | 110 | 60 | — | — | 204 | 146 | 380 | 270 |
| 99 | Nònio | 1 | 1 | 18 | 12 | 4 | 1 | — | — | 18 | 11 | 36 | 25 |
| 100 | Novara | 62 | 57 | 612 | 594 | 390 | 228 | 19 | 17 | 1.501 | 1.343 | 2.584 | 2.239 |
| 101 | Oggèbbio | — | — | 15 | 15 | 1 | 1 | — | — | 11 | 10 | 27 | 26 |
| 102 | Olèggio | 1 | 1 | 917 | 838 | 772 | 419 | 2 | 2 | 32 | 28 | 1.724 | 1.288 |
| 103 | Olèggio Castello | — | — | 72 | 66 | 28 | 18 | 1 | 1 | 4 | 4 | 105 | 89 |
| 104 | Omegna | — | — | 29 | 20 | 22 | 6 | 1 | — | 7 | 7 | 59 | 33 |
| 105 | Ornavasso | 2 | 2 | 112 | 32 | 34 | 5 | 1 | 1 | 30 | 26 | 179 | 66 |
| 106 | Orta San Giulio | — | — | 38 | 23 | 11 | 3 | — | — | 4 | 4 | 53 | 30 |

caccia e pesca e ad altri rami di attività economica, secondo la condizione sociale

| ADDETTI AD ALTRI RAMI DI ATTIVITÀ ECONOMICA | | | | | | | | | | | | T O T A L E POPOLAZIONE RESIDENTE ATTIVA | | N. d'or- dine |
|--|-----|--------------------------|-------|-----------------------------------|-----|-----------------------------|-------|--------|--------|-------------|--------|--|--------|---------------------|
| Indipendenti | | | | Coadiuvanti di indipendenti | | Dipendenti | | | | T O T A L E | | MF | M | |
| amministratori e liberi professionisti | | lavoratori in proprio | | | | dirigenti e impiegati | | altri | | MF | M | | | |
| MF | M | MF | M | MF | M | MF | M | MF | M | | | MF | M | |
| 5 | 5 | 49 | 38 | 8 | 4 | 61 | 45 | 681 | 603 | 804 | 695 | 1.138 | 913 | 54 |
| 3 | 3 | 38 | 27 | 9 | 8 | 25 | 18 | 294 | 243 | 369 | 299 | 784 | 581 | 55 |
| 12 | 12 | 75 | 60 | 20 | 16 | 44 | 23 | 522 | 327 | 673 | 438 | 918 | 648 | 56 |
| — | — | 11 | 6 | — | — | 2 | 1 | 59 | 50 | 72 | 57 | 261 | 174 | 57 |
| 2 | 2 | 14 | 12 | 5 | 2 | 19 | 9 | 221 | 170 | 261 | 195 | 485 | 332 | 58 |
| 180 | 165 | 684 | 515 | 212 | 110 | 1.056 | 774 | 3.179 | 2.526 | 5.311 | 4.090 | 5.599 | 4.289 | 59 |
| 3 | 3 | 47 | 36 | 13 | 8 | 33 | 23 | 368 | 238 | 464 | 308 | 547 | 381 | 60 |
| — | — | 31 | 26 | 14 | 8 | 35 | 11 | 152 | 134 | 232 | 179 | 476 | 299 | 61 |
| 1 | 1 | 30 | 18 | — | — | 9 | 8 | 104 | 79 | 144 | 106 | 377 | 247 | 62 |
| 21 | 20 | 103 | 83 | 39 | 24 | 58 | 40 | 121 | 77 | 342 | 244 | 1.292 | 811 | 63 |
| 5 | 5 | 82 | 63 | 13 | 11 | 55 | 29 | 331 | 244 | 486 | 352 | 1.259 | 975 | 64 |
| — | — | 18 | 13 | 11 | 8 | 21 | 18 | 187 | 174 | 237 | 213 | 278 | 249 | 65 |
| 94 | 88 | 489 | 385 | 114 | 67 | 508 | 352 | 3.620 | 2.138 | 4.825 | 3.030 | 5.461 | 3.607 | 66 |
| 1 | 1 | 30 | 17 | 21 | 10 | 20 | 13 | 168 | 105 | 240 | 146 | 598 | 424 | 67 |
| 8 | 8 | 43 | 38 | 15 | 11 | 23 | 16 | 378 | 234 | 467 | 307 | 476 | 315 | 68 |
| 10 | 10 | 66 | 49 | 8 | 5 | 34 | 20 | 490 | 317 | 608 | 401 | 1.134 | 828 | 69 |
| 34 | 34 | 139 | 107 | 38 | 20 | 121 | 72 | 1.077 | 575 | 1.409 | 808 | 2.109 | 1.368 | 70 |
| 24 | 21 | 88 | 71 | 23 | 11 | 165 | 57 | 790 | 405 | 1.090 | 565 | 1.139 | 599 | 71 |
| 7 | 5 | 50 | 36 | 7 | 5 | 33 | 18 | 185 | 153 | 282 | 217 | 359 | 265 | 72 |
| 35 | 33 | 258 | 203 | 58 | 37 | 230 | 150 | 1.484 | 937 | 2.065 | 1.360 | 2.113 | 1.396 | 73 |
| 3 | 3 | 58 | 43 | 7 | 6 | 28 | 21 | 135 | 114 | 231 | 187 | 838 | 693 | 74 |
| 20 | 17 | 214 | 159 | 46 | 29 | 161 | 100 | 1.858 | 959 | 2.299 | 1.264 | 2.331 | 1.291 | 75 |
| 23 | 20 | 185 | 153 | 31 | 25 | 183 | 121 | 1.802 | 895 | 2.224 | 1.214 | 2.368 | 1.351 | 76 |
| — | — | 21 | 18 | 1 | 1 | 7 | 5 | 216 | 215 | 245 | 239 | 494 | 260 | 77 |
| — | — | 3 | 3 | — | — | 8 | 8 | 84 | 43 | 95 | 54 | 266 | 132 | 78 |
| 13 | 13 | 196 | 141 | 51 | 23 | 69 | 38 | 756 | 543 | 1.085 | 758 | 1.438 | 954 | 79 |
| 11 | 11 | 37 | 25 | 11 | 6 | 5 | 2 | 53 | 45 | 117 | 89 | 585 | 348 | 80 |
| 28 | 28 | 159 | 111 | 41 | 16 | 99 | 51 | 676 | 387 | 1.003 | 593 | 1.282 | 764 | 81 |
| 2 | 2 | 41 | 31 | 17 | 1 | 29 | 23 | 235 | 222 | 324 | 279 | 488 | 327 | 82 |
| — | — | 31 | 26 | 1 | 1 | 12 | 2 | 158 | 127 | 202 | 156 | 293 | 217 | 83 |
| 11 | 10 | 73 | 51 | 13 | 7 | 53 | 39 | 355 | 236 | 505 | 343 | 827 | 557 | 84 |
| 6 | 6 | 69 | 49 | 17 | 7 | 26 | 13 | 200 | 177 | 318 | 252 | 610 | 438 | 85 |
| 4 | 4 | 20 | 15 | 5 | 3 | 16 | 8 | 152 | 94 | 197 | 124 | 478 | 345 | 86 |
| 7 | 7 | 34 | 20 | 7 | 7 | 17 | 8 | 301 | 261 | 366 | 303 | 480 | 386 | 87 |
| 4 | 4 | 120 | 69 | 24 | 12 | 9 | 5 | 168 | 112 | 325 | 202 | 445 | 295 | 88 |
| 20 | 20 | 152 | 110 | 44 | 13 | 102 | 59 | 580 | 366 | 898 | 568 | 1.092 | 639 | 89 |
| 10 | 10 | 66 | 46 | 19 | 8 | 50 | 23 | 806 | 530 | 951 | 617 | 1.025 | 652 | 90 |
| 7 | 7 | 17 | 13 | 4 | 4 | 7 | 4 | 59 | 34 | 94 | 62 | 630 | 436 | 91 |
| 1 | 1 | 41 | 23 | 7 | 4 | 47 | 13 | 289 | 215 | 385 | 256 | 505 | 303 | 92 |
| 1 | 1 | 17 | 10 | 3 | 1 | 9 | 4 | 100 | 75 | 130 | 91 | 179 | 113 | 93 |
| 15 | 14 | 98 | 80 | 25 | 20 | 60 | 41 | 196 | 148 | 394 | 303 | 1.078 | 830 | 94 |
| 3 | 3 | 11 | 10 | 6 | 2 | 16 | 7 | 115 | 107 | 151 | 129 | 643 | 424 | 95 |
| 3 | 3 | 25 | 19 | 5 | 4 | 18 | 9 | 342 | 334 | 393 | 369 | 625 | 409 | 96 |
| 3 | 3 | 49 | 36 | 3 | — | 24 | 13 | 264 | 195 | 343 | 247 | 545 | 380 | 97 |
| 4 | 4 | 33 | 27 | 12 | 5 | 19 | 14 | 111 | 69 | 179 | 119 | 559 | 389 | 98 |
| 6 | 5 | 41 | 33 | 11 | 10 | 18 | 10 | 303 | 224 | 379 | 282 | 415 | 307 | 99 |
| 896 | 844 | 3.136 | 2.409 | 731 | 359 | 6.597 | 4.558 | 18.246 | 10.972 | 29.606 | 19.142 | 32.190 | 21.381 | 100 |
| 4 | 4 | 43 | 31 | 1 | 1 | 42 | 26 | 304 | 217 | 394 | 279 | 421 | 305 | 101 |
| 76 | 73 | 393 | 304 | 138 | 76 | 273 | 187 | 1.623 | 1.041 | 2.503 | 1.681 | 4.227 | 2.969 | 102 |
| 7 | 7 | 30 | 28 | 7 | 2 | 32 | 19 | 330 | 205 | 406 | 261 | 511 | 350 | 103 |
| 147 | 142 | 663 | 495 | 195 | 119 | 747 | 456 | 4.516 | 2.760 | 6.268 | 3.972 | 6.327 | 4.005 | 104 |
| 29 | 29 | 152 | 108 | 60 | 41 | 66 | 44 | 828 | 559 | 1.135 | 781 | 1.314 | 847 | 105 |
| 12 | 12 | 79 | 45 | 24 | 11 | 88 | 37 | 250 | 192 | 453 | 297 | 506 | 327 | 106 |

Segue: TAV. 7 — Popolazione residente attiva, per sesso: addetta al ramo dell'agricoltura,

| N. d'or- dine | COMUNI | ADDETTI ALL' AGRICOLTURA, CACCIA E PESCA | | | | | | | | | | | |
|---------------------|----------------------------------|---|------------|--|---------------|-----------------------------------|--------------|-----------------------------|------------|---------------|---------------|---------------|---------------|
| | | Indipendenti | | | | Coadiuvanti di indipendenti | | Dipendenti | | | | TOTALE | |
| | | conduttori non coltivatori e altri amministratori | | conduttori coltivatori e altri lavoratori in proprio | | MF | M | dirigenti e impiegati | | altri | | MF | M |
| | | MF | M | MF | M | | | MF | M | MF | M | | |
| 107 | Pallanzeno | — | — | 48 | 7 | 10 | 3 | — | — | 7 | 6 | 65 | 16 |
| 108 | Paruzzaro | — | — | 85 | 71 | 22 | 15 | — | — | 8 | 8 | 115 | 94 |
| 109 | Pella | — | — | 4 | 4 | — | — | — | — | 1 | 1 | 5 | 5 |
| 110 | Pettenasco | — | — | 48 | 38 | 21 | 8 | 1 | 1 | 4 | 4 | 74 | 51 |
| 111 | Piedimulera | 3 | 3 | 5 | 4 | 2 | 1 | 2 | — | 10 | 8 | 22 | 16 |
| 112 | Pieve Vergonte | — | — | 27 | 26 | 19 | 15 | — | — | 9 | 9 | 55 | 50 |
| 113 | Pisano | — | — | 75 | 56 | 8 | 2 | — | — | 10 | 9 | 93 | 67 |
| 114 | Pogno | — | — | 23 | 22 | 3 | 2 | — | — | 5 | 5 | 31 | 29 |
| 115 | Pòmbia | 3 | 3 | 223 | 190 | 84 | 58 | 2 | 2 | 16 | 12 | 328 | 265 |
| 116 | Prato Sèsia | — | — | 110 | 96 | 68 | 31 | — | — | 5 | 5 | 183 | 132 |
| 117 | Premeno | — | — | 48 | 12 | 3 | — | — | — | 10 | 9 | 61 | 21 |
| 118 | Prèmia | 1 | 1 | 77 | 66 | 45 | 39 | — | — | 23 | 21 | 146 | 127 |
| 119 | Premosello | — | — | 195 | 57 | 58 | 19 | — | — | 120 | 117 | 373 | 193 |
| 120 | Quarna Sopra | — | — | 32 | 2 | 12 | 2 | — | — | 2 | — | 46 | 4 |
| 121 | Quarna Sotto | — | — | 11 | 8 | 8 | — | — | — | 45 | 26 | 64 | 34 |
| 122 | Re | 1 | 1 | 127 | 74 | 52 | 11 | — | — | 44 | 44 | 224 | 130 |
| 123 | Recetto | — | — | 181 | 170 | 272 | 105 | — | — | 148 | 57 | 601 | 332 |
| 124 | Romagnano Sèsia | — | — | 221 | 207 | 46 | 32 | — | — | 7 | 7 | 274 | 246 |
| 125 | Romentino | 2 | 1 | 250 | 249 | 147 | 88 | — | — | 74 | 70 | 473 | 408 |
| 126 | San Bernardino Verbanò | — | — | 85 | 49 | 47 | 10 | — | — | 37 | 36 | 169 | 95 |
| 127 | San Maurizio d'Opàglio | — | — | 19 | 13 | 7 | 1 | — | — | 3 | 3 | 29 | 17 |
| 128 | San Nazzaro Sèsia | 3 | 3 | 99 | 98 | 135 | 48 | 2 | 2 | 275 | 133 | 514 | 284 |
| 129 | San Pietro Mosezzo | 32 | 32 | 81 | 81 | 96 | 61 | 3 | 3 | 653 | 433 | 865 | 610 |
| 130 | Santa Maria Maggiore | — | — | 48 | 42 | 23 | 17 | 1 | 1 | 74 | 73 | 146 | 133 |
| 131 | Sillavengo | — | — | 161 | 152 | 180 | 83 | — | — | 80 | 40 | 421 | 275 |
| 132 | Sizzano | 2 | 2 | 273 | 250 | 221 | 105 | 2 | 2 | 38 | 38 | 536 | 397 |
| 133 | Soriso | — | — | 15 | 13 | 7 | 4 | — | — | 13 | 3 | 35 | 20 |
| 134 | Sozzago | 7 | 7 | 75 | 74 | 94 | 45 | — | — | 257 | 176 | 433 | 302 |
| 135 | Stresa | — | — | 80 | 73 | 30 | 20 | — | — | 32 | 29 | 142 | 122 |
| 136 | Suno | 1 | 1 | 572 | 511 | 447 | 196 | 2 | 2 | 47 | 40 | 1.069 | 750 |
| 137 | Terdobbiate | 12 | 12 | 20 | 20 | 18 | 9 | 5 | 5 | 219 | 147 | 274 | 193 |
| 138 | Toceno | 1 | 1 | 83 | 22 | 39 | 15 | — | — | 88 | 83 | 211 | 121 |
| 139 | Tòrnaco | 17 | 17 | 118 | 117 | 82 | 56 | — | — | 244 | 223 | 461 | 413 |
| 140 | Tràrego Viggiona | — | — | 107 | 31 | 37 | 11 | — | — | 16 | 15 | 160 | 57 |
| 141 | Trasquera | — | — | 64 | 53 | 37 | 27 | — | — | 22 | 22 | 123 | 102 |
| 142 | Trecale | 5 | 5 | 343 | 337 | 367 | 146 | 3 | 3 | 272 | 251 | 990 | 742 |
| 143 | Trontano | 2 | 1 | 96 | 71 | 40 | 23 | — | — | 6 | 4 | 144 | 99 |
| 144 | Valstrona | — | — | 5 | 3 | — | — | — | — | 80 | 80 | 85 | 83 |
| 145 | Vanzone con San Carlo | — | — | 10 | 6 | 4 | — | 1 | 1 | 72 | 70 | 87 | 77 |
| 146 | Vàprio d'Agogna | — | — | 227 | 216 | 374 | 118 | — | — | 47 | 43 | 648 | 377 |
| 147 | Varallo Pòmbia | — | — | 235 | 207 | 49 | 21 | 1 | 1 | 9 | 9 | 294 | 233 |
| 148 | Varzo | — | — | 103 | 74 | 58 | 46 | 2 | 2 | 81 | 75 | 244 | 197 |
| 149 | Verbània | 4 | 4 | 112 | 94 | 33 | 19 | 5 | 4 | 79 | 73 | 233 | 194 |
| 150 | Veruno | 2 | — | 305 | 196 | 40 | 33 | 2 | 2 | 10 | 10 | 359 | 241 |
| 151 | Vespolate | 18 | 18 | 125 | 121 | 87 | 53 | 6 | 6 | 369 | 286 | 605 | 484 |
| 152 | Vicolungo | 5 | 5 | 155 | 152 | 225 | 96 | 2 | 2 | 306 | 154 | 693 | 409 |
| 153 | Vignone | 1 | 1 | 27 | 15 | 7 | 1 | — | — | 7 | 7 | 42 | 24 |
| 154 | Villadòssola | 1 | 1 | 60 | 31 | 59 | 18 | — | — | 6 | 6 | 126 | 56 |
| 155 | Vinzàglio | 11 | 11 | 74 | 73 | 53 | 41 | 4 | 4 | 287 | 231 | 429 | 360 |
| 156 | Vogogna | — | — | 28 | 9 | 2 | 2 | — | — | 11 | 8 | 41 | 19 |
| | Provincia | 474 | 428 | 21.025 | 16.794 | 13.137 | 6.570 | 131 | 124 | 13.876 | 10.919 | 48.643 | 34.835 |

caccia e pesca e ad altri rami di attività economica, secondo la condizione sociale

| ADDETTI AD ALTRI RAMI DI ATTIVITÀ ECONOMICA | | | | | | | | | | | | T O T A L E | | N. d'or- dine |
|--|-------|--------------------------|--------|-----------------------------------|-------|-----------------------------|--------|---------|--------|-------------|---------|---------------------------------|---------|---------------------|
| Indipendenti | | | | Coadiuvanti di indipendenti | | Dipendenti | | | | T O T A L E | | POPOLAZIONE RESIDENTE ATTIVA | | |
| amministratori e liberi professionisti | | lavoratori in proprio | | | | dirigenti e impiegati | | altri | | T O T A L E | | POPOLAZIONE RESIDENTE ATTIVA | | |
| MF | M | MF | M | MF | M | MF | M | MF | M | MF | M | MF | M | |
| 1 | 1 | 36 | 17 | 7 | 4 | 24 | 14 | 309 | 277 | 377 | 313 | 442 | 329 | 107 |
| — | — | 30 | 25 | 4 | 1 | 25 | 8 | 358 | 263 | 417 | 297 | 532 | 391 | 108 |
| 15 | 15 | 55 | 47 | 8 | 6 | 52 | 20 | 251 | 178 | 381 | 266 | 386 | 271 | 109 |
| 4 | 4 | 51 | 36 | 17 | 10 | 24 | 14 | 317 | 241 | 413 | 305 | 487 | 356 | 110 |
| 7 | 7 | 61 | 40 | 22 | 8 | 52 | 36 | 423 | 361 | 565 | 452 | 587 | 468 | 111 |
| 7 | 7 | 53 | 37 | 7 | 3 | 88 | 66 | 773 | 660 | 928 | 778 | 983 | 823 | 112 |
| 3 | 3 | 48 | 35 | 7 | 4 | 25 | 13 | 200 | 151 | 292 | 206 | 385 | 273 | 113 |
| 14 | 13 | 84 | 79 | 15 | 11 | 13 | 10 | 269 | 179 | 395 | 292 | 426 | 321 | 114 |
| 8 | 7 | 31 | 22 | 8 | 6 | 13 | 8 | 285 | 186 | 345 | 229 | 673 | 494 | 115 |
| 4 | 4 | 65 | 46 | 18 | 13 | 48 | 36 | 651 | 363 | 786 | 462 | 969 | 594 | 116 |
| 1 | 1 | 38 | 32 | 11 | 4 | 20 | 8 | 257 | 165 | 327 | 210 | 388 | 231 | 117 |
| 1 | 1 | 15 | 13 | 2 | 2 | 23 | 13 | 239 | 230 | 280 | 259 | 426 | 386 | 118 |
| 12 | 12 | 76 | 57 | 16 | 8 | 60 | 41 | 524 | 400 | 688 | 518 | 1.061 | 711 | 119 |
| 1 | 1 | 50 | 47 | 23 | 15 | 8 | 3 | 103 | 87 | 185 | 153 | 231 | 157 | 120 |
| 8 | 7 | 29 | 25 | 9 | 6 | 12 | 6 | 189 | 158 | 247 | 202 | 311 | 236 | 121 |
| 1 | — | 25 | 20 | 5 | 1 | 29 | 19 | 234 | 214 | 294 | 254 | 518 | 384 | 122 |
| 9 | 8 | 65 | 50 | 26 | 10 | 28 | 18 | 79 | 75 | 207 | 161 | 808 | 493 | 123 |
| 29 | 28 | 195 | 153 | 46 | 23 | 205 | 131 | 1.486 | 788 | 1.961 | 1.123 | 2.235 | 1.369 | 124 |
| 23 | 21 | 128 | 101 | 20 | 10 | 108 | 70 | 968 | 480 | 1.247 | 682 | 1.720 | 1.090 | 125 |
| 1 | 1 | 21 | 16 | 2 | 1 | 18 | 11 | 422 | 244 | 464 | 273 | 633 | 368 | 126 |
| 14 | 14 | 100 | 95 | — | — | 24 | 14 | 466 | 333 | 604 | 456 | 633 | 473 | 127 |
| 6 | 6 | 49 | 27 | 13 | 5 | 14 | 9 | 58 | 47 | 140 | 94 | 654 | 378 | 128 |
| 4 | 4 | 56 | 43 | 15 | 11 | 29 | 23 | 246 | 107 | 350 | 188 | 1.215 | 798 | 129 |
| 15 | 13 | 98 | 88 | 20 | 16 | 48 | 25 | 143 | 118 | 324 | 260 | 470 | 393 | 130 |
| 3 | 3 | 40 | 32 | 14 | 11 | 15 | 8 | 45 | 34 | 117 | 88 | 538 | 363 | 131 |
| 10 | 10 | 57 | 38 | 22 | 14 | 34 | 20 | 210 | 98 | 333 | 180 | 869 | 577 | 132 |
| 6 | 6 | 28 | 25 | 8 | 1 | 18 | 10 | 232 | 171 | 292 | 213 | 327 | 233 | 133 |
| 2 | 2 | 36 | 26 | 20 | 9 | 17 | 12 | 170 | 66 | 245 | 115 | 678 | 417 | 134 |
| 73 | 67 | 421 | 304 | 133 | 64 | 261 | 181 | 1.020 | 692 | 1.908 | 1.308 | 2.050 | 1.430 | 135 |
| 15 | 12 | 119 | 90 | 25 | 14 | 58 | 38 | 438 | 295 | 655 | 449 | 1.724 | 1.199 | 136 |
| 1 | 1 | 19 | 13 | 6 | 1 | 11 | 3 | 70 | 38 | 107 | 56 | 381 | 249 | 137 |
| 2 | 2 | 16 | 15 | 3 | 1 | 12 | 5 | 38 | 30 | 71 | 53 | 282 | 174 | 138 |
| 6 | 5 | 39 | 30 | 10 | 5 | 28 | 13 | 57 | 35 | 140 | 88 | 601 | 501 | 139 |
| — | — | 24 | 15 | 4 | 3 | 12 | 4 | 134 | 116 | 174 | 138 | 334 | 195 | 140 |
| — | — | 11 | 8 | 1 | — | 34 | 28 | 130 | 114 | 176 | 150 | 299 | 252 | 141 |
| 79 | 75 | 446 | 331 | 160 | 65 | 390 | 270 | 3.728 | 1.850 | 4.803 | 2.501 | 5.793 | 3.333 | 142 |
| 5 | 5 | 25 | 16 | 9 | 5 | 18 | 8 | 414 | 389 | 471 | 423 | 615 | 522 | 143 |
| 10 | 9 | 136 | 129 | 87 | 65 | 42 | 21 | 591 | 485 | 866 | 709 | 951 | 792 | 144 |
| 3 | 2 | 21 | 16 | 2 | 1 | 16 | 8 | 100 | 85 | 142 | 112 | 229 | 189 | 145 |
| 2 | 2 | 40 | 35 | 3 | 3 | 18 | 12 | 37 | 30 | 100 | 82 | 748 | 459 | 146 |
| 15 | 14 | 147 | 125 | 35 | 19 | 71 | 42 | 803 | 468 | 1.071 | 668 | 1.365 | 906 | 147 |
| 11 | 9 | 91 | 66 | 15 | 10 | 77 | 52 | 656 | 588 | 850 | 725 | 1.094 | 922 | 148 |
| 244 | 216 | 1.227 | 924 | 318 | 152 | 1.770 | 1.094 | 9.712 | 4.956 | 13.280 | 7.342 | 13.513 | 7.536 | 149 |
| 3 | 3 | 22 | 19 | 3 | 1 | 24 | 15 | 389 | 245 | 441 | 283 | 800 | 524 | 150 |
| 21 | 20 | 122 | 89 | 30 | 17 | 71 | 46 | 379 | 230 | 623 | 402 | 1.228 | 886 | 151 |
| 9 | 9 | 73 | 48 | 22 | 15 | 19 | 11 | 78 | 70 | 201 | 153 | 894 | 562 | 152 |
| 4 | 4 | 18 | 12 | 4 | 1 | 10 | 5 | 243 | 125 | 279 | 147 | 321 | 171 | 153 |
| 13 | 10 | 178 | 126 | 63 | 32 | 289 | 190 | 2.022 | 1.730 | 2.565 | 2.088 | 2.691 | 2.144 | 154 |
| 3 | 3 | 33 | 25 | 6 | 5 | 16 | 11 | 70 | 58 | 128 | 102 | 557 | 462 | 155 |
| 9 | 7 | 69 | 50 | 22 | 12 | 58 | 37 | 622 | 496 | 780 | 602 | 821 | 621 | 156 |
| 3.179 | 2.975 | 18.151 | 13.801 | 4.773 | 2.585 | 19.467 | 12.686 | 108.748 | 69.117 | 154.318 | 101.164 | 202.961 | 135.999 | |

TAV. 8 — Famiglie residenti: in totale; col capo famiglia addetto al ramo dell'agricoltura,

| N. d'or- dine | COMUNI | TOTALE FAMIGLIE RESIDENTI | | FAMIGLIE CON CAPI FAMIGLIA ADDETTI ALL'AGRICOLTURA, CACCIA | | | | | | | | | |
|---------------------|------------------------------------|---|------------|--|------------|-----|-------|-----------------------------------|----|------------|----|----------|------------|
| | | | | Indipendenti | | | | Coadiuvanti di indipendenti | | Dipendenti | | | |
| | | conduttori non coltivatori e altri amministratori | | conduttori coltivatori e altri lavoratori in proprio | | | | dirigenti e impiegati | | altri | | | |
| | | famiglie | componenti | famiglie | componenti | | | | | | | famiglie | componenti |
| 1 | Agrate Contùrbia | 378 | 1.255 | — | — | 209 | 758 | 1 | 3 | — | — | 15 | 52 |
| 2 | Ameno | 411 | 1.206 | — | — | 73 | 251 | — | — | — | — | 9 | 32 |
| 3 | Antrona Schieranco | 262 | 819 | — | — | 53 | 146 | — | — | — | — | — | — |
| 4 | Anzola d'Òssola | 141 | 451 | — | — | 5 | 15 | — | — | — | — | — | — |
| 5 | Arizzano | 245 | 755 | — | — | 19 | 56 | — | — | — | — | 2 | 5 |
| 6 | Armeno | 722 | 2.270 | — | — | 113 | 460 | — | — | — | — | 52 | 123 |
| 7 | Arona | 3.252 | 9.634 | 2 | 3 | 88 | 317 | — | — | 1 | 5 | 13 | 51 |
| 8 | Aurano | 184 | 587 | — | — | 73 | 237 | — | — | — | — | 8 | 21 |
| 9 | Baceno | 340 | 1.128 | — | — | 34 | 130 | — | — | — | — | 10 | 31 |
| 10 | Bànnio Anzino | 297 | 1.008 | — | — | 19 | 81 | — | — | — | — | 66 | 271 |
| 11 | Barengo | 411 | 1.428 | 4 | 16 | 198 | 784 | 5 | 16 | — | — | 96 | 329 |
| 12 | Baveno | 1.116 | 3.477 | — | — | 8 | 25 | — | — | — | — | 7 | 27 |
| 13 | Bée | 154 | 487 | — | — | 3 | 8 | — | — | — | — | 2 | 7 |
| 14 | Belgirate | 219 | 618 | — | — | 17 | 50 | — | — | — | — | 3 | 11 |
| 15 | Bellinzago Novarese | 1.856 | 5.930 | 5 | 10 | 552 | 2.344 | 11 | 26 | 2 | 6 | 64 | 249 |
| 16 | Bèura-Cardezza | 480 | 1.782 | — | — | 16 | 62 | — | — | — | — | 15 | 32 |
| 17 | Biandrate | 482 | 1.444 | 10 | 32 | 56 | 205 | 1 | 3 | — | — | 139 | 447 |
| 18 | Boca | 379 | 1.176 | 9 | 10 | 191 | 614 | — | — | — | — | 8 | 31 |
| 19 | Bognanco | 286 | 1.019 | 1 | 1 | 119 | 415 | — | — | — | — | 6 | 28 |
| 20 | Bogogno | 411 | 1.484 | — | — | 253 | 981 | — | — | 1 | 7 | 8 | 23 |
| 21 | Bolzano Novarese | 257 | 826 | — | — | 3 | 8 | — | — | — | — | 6 | 18 |
| 22 | Borgolavezzaro | 839 | 2.570 | 12 | 42 | 139 | 539 | 1 | 2 | — | — | 224 | 731 |
| 23 | Borgomanero | 3.853 | 13.636 | 3 | 7 | 544 | 2.579 | 1 | 4 | — | — | 50 | 194 |
| 24 | Borgo Ticino | 671 | 1.989 | 1 | 1 | 153 | 538 | — | — | — | — | 9 | 27 |
| 25 | Briga Novarese | 423 | 1.539 | — | — | 22 | 91 | — | — | — | — | 1 | 1 |
| 26 | Briona | 457 | 1.496 | 15 | 56 | 83 | 328 | 11 | 33 | 1 | 3 | 160 | 598 |
| 27 | Brovello-Carpugnino | 216 | 618 | — | — | 65 | 179 | 1 | 4 | — | — | 11 | 23 |
| 28 | Calasca-Castiglione | 403 | 1.468 | — | — | 30 | 155 | — | — | — | — | 103 | 415 |
| 29 | Caltignaga | 594 | 1.960 | 4 | 10 | 107 | 452 | 17 | 52 | 6 | 19 | 188 | 677 |
| 30 | Cambiasca | 297 | 972 | — | — | 22 | 65 | — | — | — | — | 4 | 15 |
| 31 | Càmeri | 1.966 | 5.850 | — | — | 337 | 1.171 | 3 | 8 | 2 | 7 | 115 | 362 |
| 32 | Cànnero Riviera | 425 | 1.247 | — | — | 34 | 111 | — | — | 1 | 1 | 11 | 30 |
| 33 | Cannòbio | 1.158 | 3.572 | 2 | 6 | 116 | 367 | — | — | — | — | 61 | 211 |
| 34 | Caprezzo | 89 | 270 | — | — | 24 | 58 | — | — | — | — | 3 | 15 |
| 35 | Carpignano Sèsia | 804 | 2.502 | — | — | 281 | 1.018 | 1 | 3 | — | — | 29 | 83 |
| 36 | Casalbeltrame | 325 | 1.059 | 15 | 53 | 42 | 146 | — | — | 2 | 5 | 187 | 661 |
| 37 | Casale Corte Cerro | 795 | 2.537 | — | — | 10 | 34 | — | — | — | — | 4 | 8 |
| 38 | Casalèggio Novara | 328 | 1.040 | 1 | 2 | 59 | 224 | — | — | 1 | 4 | 107 | 375 |
| 39 | Casalino | 1.012 | 3.142 | 51 | 177 | 60 | 213 | — | — | 4 | 17 | 466 | 1.643 |
| 40 | Casalvolone | 574 | 1.643 | 10 | 37 | 90 | 302 | 3 | 8 | 2 | 5 | 231 | 706 |
| 41 | Castellazzo Novarese | 183 | 652 | 12 | 40 | 43 | 167 | 1 | 3 | 2 | 9 | 90 | 327 |
| 42 | Castelletto sopra Ticino | 1.705 | 5.548 | 1 | 2 | 167 | 623 | — | — | — | — | 7 | 27 |
| 43 | Cavaglietto | 176 | 594 | 5 | 9 | 98 | 368 | — | — | — | — | 9 | 24 |
| 44 | Cavàglio d'Agogna | 554 | 1.678 | 22 | 49 | 324 | 1.093 | — | — | — | — | 24 | 56 |
| 45 | Cavàglio-Spòccia | 183 | 593 | — | — | 60 | 206 | — | — | — | — | 43 | 189 |
| 46 | Cavallirio | 358 | 1.040 | — | — | 126 | 403 | — | — | — | — | 6 | 18 |
| 47 | Ceppo Morelli | 264 | 851 | 2 | 15 | 5 | 19 | — | — | 1 | 2 | 28 | 112 |
| 48 | Cerano | 1.937 | 5.813 | 3 | 12 | 439 | 1.565 | 24 | 87 | 2 | 11 | 114 | 356 |
| 49 | Cèsara | 341 | 1.068 | — | — | 46 | 156 | 1 | 2 | 1 | 2 | 19 | 61 |
| 50 | Comignago | 171 | 558 | — | — | 58 | 189 | — | — | — | — | 1 | 2 |
| 51 | Cossogno | 395 | 1.161 | — | — | 50 | 121 | — | — | — | — | 34 | 114 |
| 52 | Cravèggia | 306 | 925 | — | — | 82 | 306 | — | — | — | — | 56 | 159 |
| 53 | Cressa | 379 | 1.350 | — | — | 121 | 506 | — | — | — | — | 4 | 9 |

caccia e pesca e ad altri rami di attività economica, per condizione sociale del capo famiglia

| E PESCA | | FAMIGLIE CON CAPI FAMIGLIA ADDETTI AD ALTRI RAMI DI ATTIVITÀ ECONOMICA | | | | | | | | | | | | N. d'or- dine |
|-------------|------------|---|------------|--|------------|---|------------|---|------------|-----------|------------|-------------|------------|---------------------|
| T O T A L E | | I n d i p e n d e n t i | | | | C o a d i u v a n t i d i i n d i p e n d e n t i | | D i p e n d e n t i | | | | T O T A L E | | |
| | | a m m i n i s t r a t o r i e l i b e r i p r o f e s s i o n i s t i | | l a v o r a t o r i i n p r o p r i o | | | | d i r i g e n t i e i m p i e g a t i | | a l t r i | | | | |
| famiglie | componenti | famiglie | componenti | famiglie | componenti | famiglie | componenti | famiglie | componenti | famiglie | componenti | famiglie | componenti | |
| 225 | 813 | 2 | 10 | 14 | 42 | 1 | 5 | 8 | 25 | 55 | 189 | 80 | 271 | 1 |
| 82 | 283 | 1 | 2 | 42 | 131 | — | — | 12 | 38 | 128 | 438 | 183 | 609 | 2 |
| 53 | 146 | — | — | 16 | 51 | — | — | 14 | 39 | 118 | 438 | 150 | 528 | 3 |
| 5 | 15 | — | — | 6 | 35 | — | — | 3 | 10 | 76 | 255 | 84 | 300 | 4 |
| 21 | 61 | 2 | 7 | 22 | 83 | 2 | 6 | 9 | 24 | 138 | 467 | 173 | 587 | 5 |
| 165 | 523 | 8 | 23 | 72 | 245 | — | — | 16 | 46 | 291 | 1.021 | 387 | 1.335 | 6 |
| 104 | 376 | 96 | 361 | 470 | 1.580 | 15 | 51 | 342 | 1.128 | 1.142 | 3.565 | 2.065 | 6.685 | 7 |
| 81 | 258 | — | — | 3 | 11 | — | — | 2 | 3 | 66 | 238 | 71 | 252 | 8 |
| 44 | 161 | — | — | 18 | 70 | — | — | 15 | 48 | 145 | 549 | 178 | 667 | 9 |
| 85 | 352 | 1 | 1 | 31 | 115 | — | — | 15 | 36 | 55 | 228 | 102 | 380 | 10 |
| 303 | 1.145 | 9 | 33 | 22 | 78 | 1 | 4 | 6 | 10 | 19 | 61 | 57 | 186 | 11 |
| 15 | 52 | 26 | 108 | 151 | 529 | 7 | 25 | 63 | 194 | 543 | 1.812 | 790 | 2.662 | 12 |
| 5 | 15 | 8 | 31 | 11 | 46 | — | — | 7 | 20 | 80 | 283 | 106 | 380 | 13 |
| 20 | 61 | 2 | 3 | 34 | 118 | 1 | 4 | 19 | 46 | 74 | 232 | 130 | 403 | 14 |
| 634 | 2.635 | 18 | 80 | 139 | 529 | 3 | 9 | 62 | 194 | 479 | 1.653 | 701 | 2.465 | 15 |
| 31 | 94 | 7 | 31 | 20 | 80 | 1 | 4 | 12 | 36 | 287 | 1.180 | 327 | 1.331 | 16 |
| 206 | 687 | 15 | 56 | 58 | 191 | 2 | 7 | 23 | 73 | 76 | 224 | 174 | 550 | 17 |
| 208 | 655 | 5 | 22 | 26 | 101 | — | — | 12 | 29 | 76 | 278 | 119 | 430 | 18 |
| 126 | 444 | — | — | 17 | 56 | — | — | 12 | 30 | 71 | 302 | 100 | 388 | 19 |
| 202 | 1.011 | — | — | 23 | 85 | 1 | 6 | 2 | 6 | 79 | 271 | 105 | 368 | 20 |
| 9 | 26 | 1 | 4 | 20 | 75 | — | — | 11 | 36 | 124 | 441 | 156 | 556 | 21 |
| 376 | 1.313 | 14 | 51 | 79 | 266 | 1 | 3 | 28 | 77 | 120 | 375 | 242 | 772 | 22 |
| 598 | 2.784 | 117 | 474 | 559 | 1.965 | 6 | 26 | 257 | 816 | 1.266 | 4.485 | 2.205 | 7.766 | 23 |
| 163 | 566 | 5 | 14 | 40 | 135 | 2 | 4 | 23 | 67 | 230 | 765 | 300 | 985 | 24 |
| 23 | 92 | 3 | 10 | 39 | 138 | — | — | 5 | 18 | 210 | 846 | 257 | 1.012 | 25 |
| 270 | 1.018 | 11 | 37 | 26 | 84 | — | — | 14 | 39 | 46 | 149 | 97 | 309 | 26 |
| 77 | 208 | — | — | 36 | 132 | — | — | 2 | 3 | 46 | 180 | 84 | 295 | 27 |
| 138 | 570 | 1 | 5 | 15 | 51 | — | — | 12 | 24 | 116 | 529 | 144 | 609 | 28 |
| 322 | 1.210 | 2 | 10 | 53 | 177 | 3 | 11 | 21 | 58 | 101 | 325 | 180 | 581 | 29 |
| 26 | 80 | 8 | 33 | 16 | 49 | — | — | 13 | 42 | 168 | 608 | 205 | 732 | 30 |
| 457 | 1.548 | 23 | 69 | 157 | 510 | 3 | 7 | 108 | 353 | 804 | 2.462 | 1.095 | 3.401 | 31 |
| 46 | 142 | 12 | 43 | 58 | 200 | 1 | 5 | 15 | 44 | 145 | 490 | 231 | 782 | 32 |
| 179 | 584 | 13 | 50 | 131 | 479 | 7 | 21 | 74 | 265 | 443 | 1.509 | 668 | 2.324 | 33 |
| 27 | 73 | — | — | 8 | 28 | 1 | 2 | 2 | 2 | 35 | 136 | 46 | 168 | 34 |
| 311 | 1.104 | 16 | 53 | 133 | 444 | 9 | 31 | 44 | 127 | 141 | 443 | 343 | 1.098 | 35 |
| 246 | 865 | 1 | 2 | 21 | 70 | — | — | 8 | 19 | 15 | 47 | 45 | 138 | 36 |
| 14 | 42 | 10 | 46 | 72 | 251 | 4 | 18 | 35 | 113 | 466 | 1.570 | 587 | 1.998 | 37 |
| 168 | 605 | 2 | 5 | 31 | 102 | 1 | 3 | 11 | 38 | 45 | 129 | 90 | 277 | 38 |
| 581 | 2.050 | 7 | 30 | 78 | 252 | 1 | 3 | 25 | 71 | 109 | 331 | 220 | 687 | 39 |
| 336 | 1.058 | 7 | 18 | 57 | 175 | — | — | 18 | 47 | 65 | 197 | 147 | 437 | 40 |
| 148 | 546 | 3 | 14 | 8 | 25 | 1 | 2 | 3 | 4 | 8 | 28 | 23 | 73 | 41 |
| 175 | 652 | 20 | 76 | 159 | 560 | 4 | 15 | 130 | 436 | 763 | 2.687 | 1.076 | 3.774 | 42 |
| 112 | 401 | 2 | 6 | 13 | 46 | — | — | 4 | 9 | 16 | 58 | 35 | 117 | 43 |
| 370 | 1.198 | 7 | 21 | 30 | 89 | 1 | 5 | 10 | 22 | 64 | 200 | 112 | 337 | 44 |
| 103 | 395 | — | — | 12 | 34 | — | — | 7 | 12 | 17 | 57 | 36 | 103 | 45 |
| 132 | 421 | 10 | 33 | 35 | 114 | — | — | 14 | 46 | 94 | 287 | 153 | 480 | 46 |
| 36 | 148 | 2 | 7 | 10 | 39 | — | — | 9 | 31 | 155 | 452 | 176 | 529 | 47 |
| 582 | 2.031 | 20 | 59 | 179 | 598 | 2 | 6 | 65 | 187 | 627 | 1.975 | 893 | 2.825 | 48 |
| 67 | 221 | 7 | 31 | 21 | 59 | 1 | 3 | 18 | 42 | 141 | 532 | 188 | 667 | 49 |
| 59 | 191 | — | — | 6 | 30 | — | — | 4 | 13 | 51 | 175 | 61 | 218 | 50 |
| 84 | 235 | 1 | 1 | 17 | 49 | — | — | 7 | 15 | 206 | 680 | 231 | 745 | 51 |
| 138 | 465 | 4 | 13 | 29 | 85 | 1 | 4 | 11 | 37 | 59 | 200 | 104 | 339 | 52 |
| 125 | 515 | — | — | 34 | 132 | 1 | 3 | 22 | 74 | 127 | 421 | 184 | 630 | 53 |

caccia e pesca e ad altri rami di attività economica, per condizione sociale del capo famiglia

| E PESCA | | FAMIGLIE CON CAPI FAMIGLIA ADDETTI AD ALTRI RAMI DI ATTIVITÀ ECONOMICA | | | | | | | | | | | | N. d'or- dine |
|----------|------------|--|------------|--------------------------|------------|-----------------------------------|------------|-----------------------------|------------|----------|------------|----------|------------|---------------------|
| TOTALE | | Indipendenti | | | | Coadiuvanti di indipendenti | | Dipendenti | | | | TOTALE | | |
| | | amministratori e liberi professionisti | | lavoratori in proprio | | | | dirigenti e impiegati | | altri | | | | |
| famiglie | componenti | famiglie | componenti | famiglie | componenti | famiglie | componenti | famiglie | componenti | famiglie | componenti | famiglie | componenti | |
| 143 | 527 | 4 | 16 | 35 | 134 | — | — | 37 | 127 | 370 | 1.460 | 446 | 1.737 | 54 |
| 152 | 620 | 3 | 7 | 26 | 97 | — | — | 18 | 54 | 154 | 553 | 201 | 711 | 55 |
| 161 | 618 | 8 | 35 | 54 | 203 | 1 | 3 | 18 | 65 | 171 | 577 | 252 | 883 | 56 |
| 84 | 292 | — | — | 5 | 17 | — | — | 1 | 3 | 39 | 145 | 45 | 165 | 57 |
| 132 | 461 | 1 | 5 | 11 | 50 | — | — | 5 | 12 | 76 | 272 | 93 | 339 | 58 |
| 136 | 517 | 151 | 591 | 529 | 1.837 | 16 | 54 | 585 | 1.935 | 1.731 | 6.090 | 3.012 | 10.507 | 59 |
| 59 | 230 | 3 | 9 | 33 | 115 | 1 | 3 | 20 | 59 | 141 | 478 | 198 | 664 | 60 |
| 108 | 349 | — | — | 23 | 94 | 1 | 3 | 15 | 45 | 88 | 355 | 127 | 497 | 61 |
| 131 | 398 | 1 | 2 | 24 | 73 | — | — | 7 | 20 | 53 | 186 | 85 | 281 | 62 |
| 405 | 1.358 | 17 | 63 | 80 | 276 | 3 | 9 | 27 | 91 | 43 | 138 | 170 | 577 | 63 |
| 396 | 1.497 | 4 | 14 | 54 | 208 | — | — | 19 | 49 | 125 | 424 | 202 | 695 | 64 |
| 23 | 97 | — | — | 12 | 46 | — | — | 13 | 34 | 105 | 443 | 130 | 523 | 65 |
| 443 | 1.441 | 81 | 296 | 380 | 1.266 | 10 | 31 | 301 | 944 | 1.599 | 4.937 | 2.371 | 7.474 | 66 |
| 184 | 703 | 1 | 2 | 17 | 69 | — | — | 10 | 39 | 59 | 184 | 87 | 294 | 67 |
| 6 | 24 | 7 | 25 | 32 | 114 | — | — | 10 | 34 | 138 | 539 | 187 | 712 | 68 |
| 305 | 1.178 | 7 | 31 | 44 | 157 | 2 | 6 | 19 | 74 | 176 | 583 | 248 | 851 | 69 |
| 463 | 1.431 | 30 | 108 | 98 | 341 | — | — | 67 | 194 | 412 | 1.301 | 607 | 1.944 | 70 |
| 31 | 92 | 20 | 62 | 67 | 229 | 1 | 2 | 50 | 155 | 350 | 1.118 | 488 | 1.566 | 71 |
| 38 | 108 | 6 | 24 | 35 | 121 | — | — | 13 | 38 | 105 | 333 | 159 | 516 | 72 |
| 29 | 107 | 30 | 113 | 183 | 644 | 6 | 25 | 104 | 343 | 606 | 2.138 | 929 | 3.263 | 73 |
| 382 | 1.249 | 2 | 9 | 44 | 144 | 2 | 5 | 15 | 35 | 59 | 185 | 122 | 378 | 74 |
| 17 | 68 | 13 | 46 | 162 | 540 | 9 | 37 | 81 | 283 | 772 | 2.590 | 1.037 | 3.496 | 75 |
| 117 | 410 | 19 | 91 | 142 | 454 | 5 | 18 | 82 | 263 | 674 | 2.170 | 922 | 2.996 | 76 |
| 72 | 182 | — | — | 14 | 53 | — | — | 4 | 13 | 121 | 480 | 139 | 546 | 77 |
| 86 | 260 | — | — | 3 | 15 | — | — | 5 | 11 | 27 | 103 | 35 | 129 | 78 |
| 194 | 632 | 8 | 34 | 117 | 417 | 4 | 14 | 24 | 74 | 307 | 1.084 | 460 | 1.623 | 79 |
| 169 | 589 | 10 | 40 | 28 | 89 | 1 | 3 | 2 | 6 | 30 | 88 | 71 | 226 | 80 |
| 150 | 449 | 23 | 86 | 106 | 379 | — | — | 39 | 123 | 245 | 774 | 413 | 1.362 | 81 |
| 51 | 189 | — | — | 34 | 127 | — | — | 21 | 52 | 141 | 530 | 196 | 709 | 82 |
| 54 | 173 | — | — | 15 | 55 | — | — | 2 | 6 | 57 | 218 | 74 | 279 | 83 |
| 202 | 641 | 9 | 26 | 44 | 154 | — | — | 29 | 88 | 165 | 561 | 247 | 829 | 84 |
| 151 | 518 | 6 | 15 | 46 | 141 | 2 | 6 | 12 | 43 | 115 | 458 | 181 | 663 | 85 |
| 153 | 584 | 2 | 9 | 12 | 41 | — | — | 7 | 21 | 53 | 180 | 74 | 251 | 86 |
| 47 | 170 | 6 | 24 | 18 | 70 | — | — | 8 | 32 | 185 | 727 | 217 | 853 | 87 |
| 71 | 232 | 2 | 11 | 56 | 183 | 2 | 5 | 8 | 16 | 50 | 183 | 118 | 403 | 88 |
| 93 | 266 | 17 | 52 | 112 | 350 | 3 | 10 | 50 | 148 | 254 | 848 | 436 | 1.408 | 89 |
| 49 | 126 | 8 | 24 | 41 | 144 | 1 | 3 | 19 | 51 | 395 | 1.382 | 464 | 1.604 | 90 |
| 221 | 885 | 6 | 24 | 10 | 38 | — | — | 2 | 3 | 14 | 53 | 32 | 118 | 91 |
| 51 | 176 | 1 | 2 | 22 | 78 | — | — | 6 | 16 | 135 | 520 | 164 | 616 | 92 |
| 16 | 41 | 1 | 1 | 6 | 18 | — | — | 6 | 15 | 67 | 216 | 80 | 250 | 93 |
| 319 | 1.243 | 13 | 41 | 79 | 277 | 4 | 13 | 39 | 110 | 98 | 325 | 233 | 766 | 94 |
| 205 | 807 | 3 | 8 | 7 | 25 | — | — | 9 | 25 | 77 | 323 | 96 | 381 | 95 |
| 67 | 188 | 3 | 14 | 19 | 79 | — | — | 9 | 23 | 236 | 971 | 267 | 1.087 | 96 |
| 98 | 342 | 3 | 11 | 37 | 114 | — | — | 12 | 23 | 107 | 401 | 159 | 549 | 97 |
| 174 | 690 | 3 | 10 | 21 | 68 | 1 | 3 | 9 | 29 | 43 | 127 | 77 | 237 | 98 |
| 23 | 84 | 1 | 5 | 29 | 118 | 1 | 4 | 8 | 20 | 151 | 525 | 190 | 672 | 99 |
| 1.688 | 5.945 | 740 | 2.577 | 2.461 | 7.531 | 86 | 299 | 3.806 | 11.652 | 8.711 | 25.648 | 15.804 | 47.707 | 100 |
| 16 | 72 | 3 | 9 | 29 | 93 | — | — | 26 | 80 | 142 | 494 | 200 | 676 | 101 |
| 827 | 3.228 | 67 | 248 | 292 | 1.015 | 5 | 20 | 147 | 458 | 616 | 2.142 | 1.127 | 3.883 | 102 |
| 68 | 310 | 7 | 22 | 22 | 70 | — | — | 16 | 56 | 126 | 425 | 171 | 573 | 103 |
| 28 | 98 | 125 | 482 | 489 | 1.679 | 24 | 80 | 367 | 1.197 | 2.114 | 7.042 | 3.119 | 10.480 | 104 |
| 77 | 225 | 23 | 102 | 104 | 394 | 4 | 16 | 35 | 109 | 366 | 1.304 | 532 | 1.925 | 105 |
| 28 | 106 | 8 | 27 | 53 | 168 | 5 | 19 | 31 | 89 | 128 | 464 | 225 | 767 | 106 |

Segue: TAV. 8 — Famiglie residenti: in totale; col capo famiglia addetto al ramo dell'agricoltura,

| N. d'or- dine | COMUNI | TOTALE FAMIGLIE RESIDENTI | | FAMIGLIE CON CAPI FAMIGLIA ADDETTI ALL'AGRICOLTURA, CACCIA | | | | | | | | | |
|---------------------|----------------------------------|---|----------------|--|--------------|---------------|---------------|-----------------------------------|------------|------------|------------|--------------|---------------|
| | | | | Indipendenti | | | | Coadiuvanti di indipendenti | | Dipendenti | | | |
| | | conduttori non coltivatori e altri amministratori | | conduttori coltivatori e altri lavoratori in proprio | | | | dirigenti e impiegati | | altri | | | |
| | | famiglie | componenti | famiglie | componenti | | | | | | | famiglie | componenti |
| 107 | Pallanzeno | 267 | 998 | — | — | 11 | 30 | — | — | — | — | 2 | 8 |
| 108 | Paruzzaro | 372 | 1.202 | — | — | 71 | 279 | — | — | — | — | 7 | 21 |
| 109 | Pella | 273 | 864 | — | — | 2 | 9 | — | — | — | — | — | — |
| 110 | Pettinasco | 326 | 1.044 | — | — | 34 | 126 | — | — | 1 | 3 | 3 | 6 |
| 111 | Piedimulera | 452 | 1.599 | 3 | 10 | 5 | 16 | — | — | — | — | 4 | 19 |
| 112 | Pieve Vergonte | 742 | 2.675 | — | — | 26 | 110 | — | — | — | — | 7 | 18 |
| 113 | Pisano | 306 | 888 | — | — | 66 | 194 | — | — | — | — | 7 | 25 |
| 114 | Pogno | 325 | 1.038 | — | — | 21 | 82 | — | — | — | — | 2 | 2 |
| 115 | Pòmbia | 403 | 1.430 | 2 | 5 | 192 | 754 | — | — | 1 | 5 | 10 | 38 |
| 116 | Prato Sèsia | 562 | 1.756 | — | — | 93 | 373 | 1 | 4 | — | — | 4 | 19 |
| 117 | Premeno | 228 | 753 | — | — | 16 | 52 | — | — | — | — | 6 | 20 |
| 118 | Prèmia | 312 | 1.115 | 1 | 3 | 63 | 242 | — | — | — | — | 7 | 24 |
| 119 | Premosello | 643 | 2.164 | — | — | 67 | 239 | 1 | 4 | — | — | 59 | 190 |
| 120 | Quarna Sopra | 178 | 512 | — | — | 23 | 35 | — | — | — | — | 1 | 1 |
| 121 | Quarna Sotto | 253 | 765 | — | — | 9 | 24 | — | — | — | — | 26 | 64 |
| 122 | Re | 373 | 1.281 | 1 | 5 | 81 | 287 | — | — | — | — | 29 | 119 |
| 123 | Recetto | 412 | 1.237 | — | — | 160 | 618 | — | — | — | — | 56 | 141 |
| 124 | Romagnano Sèsia | 1.318 | 4.223 | — | — | 187 | 676 | — | — | — | — | 5 | 18 |
| 125 | Romentino | 1.105 | 3.309 | 2 | 8 | 240 | 837 | 3 | 9 | — | — | 56 | 217 |
| 126 | San Bernardino Verano | 362 | 1.122 | — | — | 58 | 200 | — | — | — | — | 15 | 50 |
| 127 | San Maurizio d'Opàglio | 406 | 1.430 | — | — | 14 | 59 | — | — | — | — | 3 | 9 |
| 128 | San Nazzaro Sèsia | 323 | 1.024 | 3 | 14 | 93 | 354 | — | — | — | — | 108 | 352 |
| 129 | San Pietro Mosezzo | 601 | 2.087 | 28 | 101 | 74 | 305 | 1 | 4 | 3 | 11 | 316 | 1.182 |
| 130 | Santa Maria Maggiore | 374 | 1.182 | — | — | 42 | 163 | — | — | 1 | 4 | 40 | 169 |
| 131 | Sillavengo | 285 | 962 | — | — | 154 | 614 | 1 | 2 | — | — | 30 | 76 |
| 132 | Sizzano | 517 | 1.614 | 2 | 4 | 235 | 793 | 4 | 12 | 2 | 9 | 32 | 94 |
| 133 | Soriso | 285 | 861 | — | — | 14 | 55 | — | — | — | — | 8 | 19 |
| 134 | Sozzago | 360 | 1.162 | 7 | 28 | 74 | 295 | 5 | 16 | — | — | 128 | 427 |
| 135 | Stresa | 1.408 | 4.454 | — | — | 76 | 293 | — | — | — | — | 18 | 62 |
| 136 | Suno | 981 | 3.129 | 1 | 2 | 499 | 1.864 | — | — | 2 | 6 | 30 | 77 |
| 137 | Terdobbiate | 211 | 718 | 11 | 42 | 20 | 70 | — | — | 1 | 3 | 112 | 405 |
| 138 | Toceno | 164 | 575 | 1 | 4 | 32 | 102 | — | — | — | — | 50 | 226 |
| 139 | Tòrnaco | 500 | 1.455 | 17 | 68 | 114 | 399 | — | — | — | — | 180 | 570 |
| 140 | Tràrego Viggiona | 213 | 655 | — | — | 53 | 163 | — | — | — | — | 13 | 40 |
| 141 | Trasquera | 195 | 654 | — | — | 50 | 169 | — | — | — | — | 14 | 55 |
| 142 | Trecate | 3.612 | 10.432 | 5 | 29 | 319 | 1.104 | 2 | 5 | 3 | 11 | 217 | 730 |
| 143 | Trontano | 402 | 1.571 | 2 | 2 | 76 | 315 | — | — | — | — | 4 | 14 |
| 144 | Valstrona | 769 | 2.853 | — | — | 3 | 14 | — | — | — | — | 40 | 167 |
| 145 | Vanzone con San Carlo | 224 | 717 | — | — | 9 | 36 | — | — | — | — | 46 | 166 |
| 146 | Vàprio d'Agogna | 363 | 1.174 | — | — | 221 | 822 | — | — | — | — | 29 | 82 |
| 147 | Varallo Pòmbia | 843 | 2.705 | — | — | 199 | 678 | — | — | 1 | 2 | 9 | 24 |
| 148 | Varzo | 860 | 2.934 | — | — | 88 | 308 | — | — | 1 | 5 | 28 | 88 |
| 149 | Verbània | 8.199 | 25.213 | 4 | 21 | 93 | 391 | 1 | 4 | 4 | 12 | 45 | 168 |
| 150 | Veruno | 448 | 1.402 | 2 | 4 | 222 | 704 | — | — | 2 | 8 | 1 | 2 |
| 151 | Vespolate | 908 | 2.671 | 18 | 64 | 121 | 421 | 1 | 4 | 5 | 17 | 210 | 731 |
| 152 | Vicolungo | 438 | 1.466 | 5 | 19 | 147 | 577 | — | — | 2 | 7 | 124 | 417 |
| 153 | Vignone | 204 | 582 | 1 | 4 | 20 | 52 | — | — | — | — | 4 | 13 |
| 154 | Villadòssola | 1.940 | 6.647 | 1 | 1 | 42 | 152 | — | — | — | — | 3 | 15 |
| 155 | Vinzàglio | 410 | 1.292 | 10 | 40 | 72 | 281 | — | — | 3 | 13 | 161 | 530 |
| 156 | Vogogna | 591 | 1.954 | — | — | 15 | 39 | — | — | — | — | 8 | 21 |
| | Provincia | 133.068 | 416.582 | 453 | 1.554 | 17.214 | 62.846 | 132 | 405 | 94 | 323 | 7.789 | 26.607 |

caccia e pesca e ad altri rami di attività economica, per condizione sociale del capo famiglia

| E PESCA | | FAMIGLIE CON CAPI FAMIGLIA ADDETTI AD ALTRI RAMI DI ATTIVITÀ ECONOMICA | | | | | | | | | | | | N. d'or- dine |
|-------------|------------|--|------------|--------------------------|------------|-----------------------------------|------------|-----------------------------|------------|----------|------------|-------------|------------|---------------------|
| T O T A L E | | Indipendenti | | | | Coadiuvanti di indipendenti | | Dipendenti | | | | T O T A L E | | |
| | | amministratori e liberi professionisti | | lavoratori in proprio | | | | dirigenti e impiegati | | altri | | | | |
| famiglie | componenti | famiglie | componenti | famiglie | componenti | famiglie | componenti | famiglie | componenti | famiglie | componenti | famiglie | componenti | |
| 13 | 38 | 1 | 1 | 18 | 68 | — | — | 10 | 35 | 184 | 741 | 213 | 845 | 107 |
| 78 | 300 | — | — | 21 | 71 | — | — | 7 | 17 | 131 | 490 | 159 | 578 | 108 |
| 2 | 9 | 12 | 56 | 38 | 131 | 1 | 9 | 16 | 45 | 104 | 354 | 171 | 595 | 109 |
| 36 | 135 | 2 | 7 | 31 | 117 | 2 | 5 | 10 | 23 | 170 | 585 | 215 | 737 | 110 |
| 12 | 45 | 6 | 22 | 50 | 163 | — | — | 37 | 125 | 253 | 989 | 346 | 1.299 | 111 |
| 33 | 126 | 5 | 23 | 36 | 143 | — | — | 60 | 223 | 454 | 1.748 | 555 | 2.137 | 112 |
| 73 | 219 | 3 | 13 | 33 | 120 | 1 | 4 | 14 | 40 | 78 | 568 | 129 | 445 | 113 |
| 23 | 84 | 11 | 44 | 60 | 219 | — | — | 7 | 24 | 114 | 377 | 192 | 664 | 114 |
| 205 | 802 | 7 | 19 | 19 | 64 | — | — | 6 | 14 | 87 | 329 | 119 | 417 | 115 |
| 98 | 396 | 2 | 7 | 47 | 148 | 2 | 6 | 23 | 69 | 257 | 818 | 331 | 1.048 | 116 |
| 22 | 72 | 1 | 4 | 31 | 111 | 1 | 2 | 10 | 23 | 108 | 413 | 151 | 553 | 117 |
| 71 | 269 | 1 | 2 | 10 | 33 | — | — | 15 | 44 | 125 | 501 | 151 | 580 | 118 |
| 127 | 433 | 9 | 42 | 53 | 166 | — | — | 31 | 105 | 271 | 999 | 364 | 1.312 | 119 |
| 24 | 36 | 1 | 3 | 42 | 153 | 1 | 3 | 3 | 9 | 55 | 184 | 102 | 352 | 120 |
| 35 | 88 | 3 | 9 | 17 | 60 | — | — | 6 | 18 | 106 | 365 | 132 | 452 | 121 |
| 111 | 411 | 1 | 1 | 21 | 79 | — | — | 13 | 37 | 121 | 497 | 156 | 614 | 122 |
| 225 | 759 | 6 | 21 | 49 | 159 | — | — | 12 | 35 | 43 | 136 | 110 | 351 | 123 |
| 192 | 694 | 23 | 88 | 143 | 462 | 4 | 16 | 106 | 335 | 553 | 1.804 | 829 | 2.705 | 124 |
| 301 | 1.071 | 22 | 62 | 106 | 338 | 1 | 4 | 61 | 195 | 363 | 1.139 | 553 | 1.738 | 125 |
| 73 | 250 | 1 | 2 | 17 | 58 | — | — | 9 | 21 | 171 | 563 | 198 | 644 | 126 |
| 17 | 68 | 11 | 47 | 62 | 245 | — | — | 13 | 39 | 176 | 672 | 262 | 1.003 | 127 |
| 204 | 720 | 5 | 14 | 28 | 92 | — | — | 8 | 21 | 31 | 95 | 72 | 222 | 128 |
| 422 | 1.553 | 2 | 7 | 41 | 132 | — | — | 15 | 44 | 65 | 206 | 123 | 389 | 129 |
| 83 | 336 | 12 | 49 | 82 | 284 | — | — | 27 | 76 | 61 | 190 | 182 | 599 | 130 |
| 185 | 692 | 2 | 6 | 25 | 93 | 2 | 9 | 7 | 19 | 15 | 47 | 51 | 174 | 131 |
| 275 | 912 | 10 | 39 | 35 | 124 | 2 | 6 | 16 | 50 | 62 | 201 | 125 | 420 | 132 |
| 22 | 74 | 6 | 19 | 20 | 80 | — | — | 7 | 21 | 97 | 342 | 130 | 462 | 133 |
| 214 | 766 | 2 | 6 | 28 | 98 | — | — | 10 | 26 | 50 | 152 | 90 | 282 | 134 |
| 94 | 355 | 63 | 209 | 303 | 1.061 | 16 | 56 | 118 | 385 | 432 | 1.388 | 932 | 3.099 | 135 |
| 532 | 1.949 | 11 | 43 | 76 | 274 | 1 | 4 | 27 | 82 | 138 | 446 | 253 | 849 | 136 |
| 144 | 520 | 1 | 1 | 10 | 43 | — | — | 1 | 3 | 20 | 58 | 32 | 105 | 137 |
| 83 | 332 | 2 | 4 | 11 | 39 | — | — | 7 | 15 | 19 | 68 | 39 | 126 | 138 |
| 311 | 1.037 | 5 | 15 | 30 | 107 | 1 | 3 | 11 | 31 | 22 | 66 | 69 | 222 | 139 |
| 66 | 203 | — | — | 14 | 58 | 1 | 2 | 5 | 12 | 53 | 191 | 73 | 263 | 140 |
| 64 | 224 | — | — | 8 | 34 | — | — | 14 | 44 | 67 | 245 | 89 | 323 | 141 |
| 546 | 1.879 | 68 | 236 | 319 | 1.073 | 15 | 51 | 211 | 688 | 1.474 | 4.560 | 2.087 | 6.608 | 142 |
| 82 | 331 | 5 | 28 | 17 | 73 | — | — | 8 | 29 | 216 | 875 | 246 | 1.005 | 143 |
| 43 | 181 | 8 | 31 | 106 | 470 | 6 | 21 | 22 | 51 | 270 | 1.222 | 412 | 1.795 | 144 |
| 55 | 202 | 2 | 7 | 28 | 95 | — | — | 10 | 27 | 13 | 40 | 53 | 169 | 145 |
| 250 | 904 | 13 | 45 | 107 | 391 | 2 | 7 | 26 | 100 | 310 | 1.038 | 458 | 1.581 | 146 |
| 209 | 704 | 7 | 22 | 69 | 262 | — | — | 47 | 160 | 403 | 1.593 | 526 | 2.037 | 147 |
| 117 | 396 | 199 | 697 | 963 | 3.103 | 35 | 140 | 868 | 2.803 | 4.149 | 13.599 | 6.214 | 20.342 | 148 |
| 147 | 596 | 2 | 10 | 15 | 54 | — | — | 11 | 25 | 64 | 277 | 92 | 366 | 149 |
| 227 | 718 | 2 | 6 | 15 | 52 | — | — | 9 | 23 | 123 | 420 | 149 | 501 | 150 |
| 355 | 1.237 | 17 | 48 | 88 | 289 | 5 | 16 | 37 | 110 | 156 | 504 | 303 | 967 | 151 |
| 278 | 1.020 | 7 | 18 | 38 | 126 | 3 | 12 | 9 | 23 | 33 | 107 | 90 | 286 | 152 |
| 25 | 69 | 2 | 3 | 12 | 34 | 1 | 3 | 4 | 16 | 109 | 364 | 128 | 420 | 153 |
| 46 | 168 | 10 | 41 | 119 | 392 | 5 | 25 | 160 | 526 | 1.280 | 4.680 | 1.574 | 5.664 | 154 |
| 246 | 864 | 1 | 4 | 24 | 82 | — | — | 8 | 19 | 40 | 135 | 73 | 240 | 155 |
| 23 | 60 | 6 | 11 | 50 | 158 | 2 | 6 | 33 | 99 | 337 | 1.220 | 428 | 1.494 | 156 |
| 25.682 | 91.785 | 2.683 | 9.527 | 13.380 | 45.112 | 394 | 1.394 | 10.164 | 31.711 | 48.375 | 161.523 | 74.946 | 249.267 | |

TAV. 9 — Abitazioni, altri alloggi e relativi abitanti. Abitazioni e relative stanze, per titolo di godimento

| N. d'ordine | COMUNI | ABITAZIONI OCCUPATE | | | | | | | | | ABITAZIONI NON OCCUPATE | | | | | | ALTRI ALLOGGI OCCUPATI (a) | | |
|-------------|------------------------------------|---------------------|--------|-------------------------------|----------|-----------------------|--------|----------|---------|--------|-------------------------|--------|--------|-----------------------|--------|---------|----------------------------|----|----------|
| | | TOTALE | | | | Proprietà e usufrutto | | | Affitto | | | TOTALE | | Proprietà e usufrutto | | Affitto | | N | abitanti |
| | | N | stanze | | abitanti | N | stanze | abitanti | N | stanze | abitanti | N | stanze | N | stanze | N | stanze | | |
| | | | N | adibite esclusivam. altro uso | | | | | | | | | | | | | | | |
| 1 | Agrate Contùrbia | 372 | 1.481 | 98 | 1.255 | 272 | 1.095 | 854 | 88 | 346 | 355 | 13 | 52 | 11 | 43 | 1 | 7 | — | — |
| 2 | Ameno | 410 | 1.638 | 16 | 1.206 | 213 | 1.008 | 621 | 139 | 425 | 439 | 111 | 807 | 102 | 763 | 4 | 9 | — | — |
| 3 | Antrona Schieranco | 261 | 882 | 7 | 818 | 193 | 670 | 614 | 41 | 117 | 133 | 3 | 11 | 1 | 6 | 2 | 5 | 1 | 1 |
| 4 | Anzola d'Òssola | 140 | 519 | 7 | 450 | 103 | 412 | 313 | 24 | 67 | 89 | 38 | 155 | 36 | 146 | 1 | 6 | — | — |
| 5 | Arizzano | 213 | 994 | 26 | 755 | 126 | 661 | 441 | 72 | 276 | 266 | 63 | 317 | 62 | 314 | 1 | 3 | — | — |
| 6 | Armeno | 717 | 2.614 | 63 | 2.269 | 470 | 1.856 | 1.442 | 198 | 608 | 687 | 168 | 656 | 152 | 607 | 11 | 37 | 1 | 1 |
| 7 | Arona | 3.173 | 10.267 | 257 | 9.622 | 772 | 3.245 | 2.364 | 2.223 | 6.494 | 6.723 | 219 | 921 | 156 | 753 | 56 | 147 | 8 | 12 |
| 8 | Aurano | 172 | 734 | 5 | 587 | 157 | 678 | 532 | 14 | 52 | 54 | 75 | 256 | 75 | 256 | — | — | — | — |
| 9 | Baceno | 338 | 1.450 | 4 | 1.126 | 244 | 1.078 | 798 | 60 | 232 | 216 | 46 | 168 | 43 | 161 | 1 | 2 | 1 | 2 |
| 10 | Bànnio Anzino | 292 | 1.259 | 45 | 1.004 | 179 | 840 | 610 | 92 | 341 | 332 | 59 | 277 | 58 | 275 | 1 | 2 | 1 | 4 |
| 11 | Barengo | 410 | 1.197 | 24 | 1.425 | 238 | 773 | 832 | 101 | 253 | 343 | 23 | 106 | 18 | 89 | 3 | 9 | — | — |
| 12 | Baveno | 1.104 | 3.754 | 96 | 3.475 | 441 | 1.842 | 1.411 | 563 | 1.604 | 1.758 | 222 | 1.057 | 163 | 873 | 55 | 167 | 1 | 2 |
| 13 | Bée | 150 | 685 | 2 | 486 | 110 | 521 | 347 | 25 | 104 | 89 | 147 | 851 | 138 | 821 | 8 | 29 | 1 | 1 |
| 14 | Belgirate | 217 | 915 | 36 | 618 | 79 | 446 | 214 | 110 | 379 | 329 | 95 | 629 | 73 | 516 | 18 | 77 | — | — |
| 15 | Bellinzago Novarese | 1.647 | 5.495 | 112 | 5.922 | 1.057 | 3.885 | 3.808 | 381 | 1.091 | 1.398 | 32 | 116 | 28 | 81 | 4 | 35 | 2 | 7 |
| 16 | Bèura-Cardazza | 478 | 1.550 | 2 | 1.782 | 287 | 1.015 | 1.073 | 133 | 360 | 501 | 21 | 56 | 17 | 49 | 4 | 7 | — | — |
| 17 | Biandrate | 480 | 1.467 | 66 | 1.443 | 144 | 582 | 418 | 293 | 790 | 910 | 6 | 32 | 5 | 28 | 1 | 4 | 1 | 1 |
| 18 | Boca | 375 | 2.013 | 146 | 1.176 | 271 | 1.524 | 837 | 70 | 320 | 236 | 84 | 390 | 80 | 374 | 3 | 9 | — | — |
| 19 | Bognanco | 286 | 1.198 | 20 | 1.019 | 223 | 942 | 797 | 44 | 168 | 171 | 258 | 923 | 219 | 802 | 27 | 76 | — | — |
| 20 | Bogogno | 409 | 1.436 | 198 | 1.483 | 338 | 1.234 | 1.254 | 44 | 129 | 139 | 8 | 17 | 6 | 13 | 1 | 1 | 1 | 1 |
| 21 | Bolzano Novarese | 257 | 840 | 12 | 826 | 161 | 577 | 520 | 67 | 184 | 215 | 22 | 115 | 20 | 110 | 1 | 3 | — | — |
| 22 | Borgolavezzaro | 837 | 2.512 | 20 | 2.570 | 402 | 1.416 | 1.177 | 388 | 983 | 1.282 | 10 | 69 | 17 | 63 | 2 | 6 | — | — |
| 23 | Borgomanero | 3.823 | 13.053 | 670 | 13.611 | 1.885 | 7.366 | 7.511 | 1.642 | 4.827 | 5.157 | 128 | 440 | 64 | 271 | 52 | 127 | 9 | 25 |
| 24 | Borgo Ticino | 644 | 2.422 | 143 | 1.983 | 374 | 1.555 | 1.070 | 226 | 728 | 778 | 61 | 216 | 45 | 176 | 16 | 40 | 2 | 4 |
| 25 | Briga Novarese | 422 | 1.505 | 103 | 1.538 | 308 | 1.202 | 1.181 | 74 | 202 | 226 | 22 | 57 | 18 | 49 | 4 | 8 | 1 | 1 |
| 26 | Briona | 454 | 1.251 | 50 | 1.493 | 170 | 552 | 524 | 253 | 607 | 865 | 16 | 62 | 10 | 48 | 6 | 14 | 1 | 1 |
| 27 | Brovello-Carpugnino | 214 | 802 | 10 | 617 | 164 | 634 | 464 | 34 | 101 | 104 | 141 | 485 | 137 | 469 | 4 | 16 | — | — |
| 28 | Calasca-Castiglione | 397 | 1.572 | 13 | 1.468 | 280 | 1.165 | 1.072 | 72 | 255 | 282 | 212 | 720 | 198 | 673 | 9 | 29 | — | — |
| 29 | Caltignaga | 591 | 1.706 | 135 | 1.960 | 162 | 581 | 488 | 336 | 901 | 1.124 | 20 | 67 | 15 | 58 | 4 | 6 | — | — |
| 30 | Cambiasca | 297 | 998 | 13 | 972 | 167 | 632 | 548 | 102 | 278 | 340 | 76 | 315 | 72 | 300 | 3 | 8 | — | — |
| 31 | Càmeri | 1.928 | 5.783 | 101 | 5.829 | 956 | 3.282 | 2.849 | 804 | 2.054 | 2.520 | 111 | 341 | 47 | 196 | 57 | 129 | 4 | 12 |
| 32 | Cànnero Riviera | 416 | 1.703 | 53 | 1.247 | 207 | 965 | 616 | 171 | 599 | 529 | 162 | 825 | 137 | 744 | 24 | 80 | — | — |
| 33 | Cannòbio | 1.141 | 4.472 | 108 | 3.557 | 555 | 2.541 | 1.743 | 474 | 1.527 | 1.525 | 332 | 1.507 | 258 | 1.305 | 67 | 186 | 9 | 10 |
| 34 | Caprezzo | 88 | 324 | 4 | 264 | 70 | 275 | 200 | 9 | 25 | 32 | 79 | 304 | 77 | 298 | 1 | 5 | 1 | 5 |
| 35 | Carpignano Sésia | 794 | 2.517 | 198 | 2.489 | 428 | 1.525 | 1.404 | 288 | 775 | 865 | 28 | 114 | 16 | 82 | 10 | 28 | 5 | 8 |
| 36 | Casalbeltrame | 321 | 852 | 35 | 1.057 | 54 | 189 | 167 | 238 | 611 | 838 | 4 | 25 | 1 | 20 | 3 | 5 | — | — |
| 37 | Casale Corte Cerro | 789 | 2.511 | 25 | 2.536 | 372 | 1.421 | 1.182 | 361 | 926 | 1.174 | 56 | 210 | 46 | 170 | 8 | 28 | — | — |
| 38 | Casalèggio Novara | 326 | 816 | 20 | 1.040 | 155 | 434 | 488 | 167 | 356 | 537 | 3 | 5 | — | — | 2 | 3 | — | — |
| 39 | Casalino | 1.012 | 2.369 | 25 | 3.137 | 185 | 579 | 517 | 684 | 1.489 | 2.122 | 20 | 71 | 12 | 43 | 5 | 11 | — | — |
| 40 | Casalvolone | 562 | 1.792 | 114 | 1.628 | 273 | 1.007 | 747 | 251 | 690 | 783 | 23 | 67 | 16 | 44 | 7 | 23 | 2 | 17 |
| 41 | Castellazzo Novarese | 149 | 586 | 40 | 649 | 48 | 295 | 237 | 93 | 263 | 382 | — | — | — | — | — | — | 1 | 3 |
| 42 | Castelletto sopra Ticino | 1.675 | 5.579 | 229 | 5.529 | 692 | 2.629 | 2.242 | 888 | 2.636 | 3.000 | 121 | 418 | 91 | 320 | 25 | 73 | 4 | 17 |
| 43 | Cavaglietto | 175 | 621 | 92 | 593 | 140 | 525 | 470 | 24 | 76 | 88 | 8 | 23 | 5 | 15 | 3 | 8 | 1 | 1 |
| 44 | Cavàggio d'Agogna | 540 | 1.853 | 71 | 1.877 | 411 | 1.501 | 1.324 | 46 | 139 | 128 | 11 | 37 | 10 | 35 | 1 | 2 | 1 | 1 |
| 45 | Cavàggio-Spòccia | 178 | 668 | 9 | 593 | 141 | 547 | 463 | 22 | 74 | 73 | 75 | 273 | 73 | 269 | — | — | — | — |
| 46 | Cavallirio | 351 | 1.447 | 184 | 1.040 | 271 | 1.207 | 810 | 59 | 184 | 181 | 38 | 165 | 34 | 155 | — | — | — | — |
| 47 | Ceppo Morelli | 206 | 854 | 10 | 817 | 106 | 480 | 424 | 74 | 250 | 266 | 29 | 135 | 26 | 128 | 2 | 4 | 10 | 34 |
| 48 | Cérano | 1.911 | 5.685 | 33 | 5.810 | 968 | 3.331 | 3.027 | 775 | 1.934 | 2.315 | 62 | 183 | 45 | 154 | 15 | 26 | 3 | 3 |
| 49 | Cèsara | 340 | 1.368 | 99 | 1.067 | 244 | 1.055 | 770 | 52 | 166 | 165 | 214 | 805 | 201 | 776 | 12 | 27 | 1 | 1 |
| 50 | Comignago | 171 | 636 | 56 | 558 | 97 | 394 | 295 | 62 | 201 | 225 | 31 | 102 | 27 | 92 | 4 | 10 | — | — |
| 51 | Cossogno | 395 | 1.196 | 1 | 1.161 | 311 | 957 | 874 | 72 | 191 | 254 | 129 | 394 | 128 | 391 | 1 | 3 | — | — |
| 52 | Cravèggia | 298 | 1.354 | 28 | 925 | 162 | 834 | 489 | 96 | 362 | 332 | 121 | 842 | 111 | 770 | 3 | 13 | — | — |
| 53 | Cressa | 379 | 1.323 | 35 | 1.350 | 211 | 836 | 816 | 130 | 378 | 418 | 8 | 58 | 8 | 58 | — | — | — | — |

(a) Grotte, baracche, cantine, magazzini, negozi, uffici, locali di scuole e caserme, archi di mura e di ponti, carrozzoni ambulanti, ecc.

Segue: TAV. 9 — Abitazioni, altri alloggi e relativi abitanti. Abitazioni e relative stanze, per titolo di godimento

| N. d'or- dine | COMUNI | ABITAZIONI OCCUPATE | | | | | | | | | ABITAZIONI NON OCCUPATE | | | | | | ALTRI ALLOGGI OCCUPATI (a) | | |
|---------------------|-----------------------------------|---------------------|--------|---|----------|--------------------------|--------|----------|---------|--------|-------------------------|--------|--------|--------------------------|-------|---------|-------------------------------------|-----|----------|
| | | TOTALE | | | | Proprietà e usufrutto | | | Affitto | | | TOTALE | | Proprietà e usufrutto | | Affitto | | N | abitanti |
| | | N | stanze | | abitanti | N | stanze | abitanti | N | stanze | | N | stanze | | N | stanze | | | |
| | | | N | adibite esclu- sivam. altro uso | | | | | | N | stanze | | stanze | stanze | | stanze | | | |
| 54 | Crèvola d'Òssola | 735 | 2.534 | 20 | 2.644 | 368 | 1.460 | 1.347 | 298 | 837 | 1.077 | 37 | 128 | 28 | 104 | 6 | 18 | 7 | 27 |
| 55 | Crodo | 475 | 1.948 | — | 1.609 | 335 | 1.469 | 1.144 | 112 | 360 | 380 | 107 | 507 | 101 | 485 | 2 | 4 | — | — |
| 56 | Curèggio | 523 | 2.018 | 260 | 1.850 | 363 | 1.515 | 1.335 | 95 | 272 | 291 | 46 | 134 | 37 | 103 | 3 | 13 | — | — |
| 57 | Cùrsolo-Orasso | 152 | 644 | — | 504 | 114 | 483 | 368 | 22 | 101 | 81 | 62 | 199 | 56 | 185 | 4 | 10 | — | — |
| 58 | Divignano | 272 | 1.061 | 34 | 907 | 150 | 590 | 444 | 106 | 407 | 424 | 54 | 156 | 34 | 103 | 12 | 30 | — | — |
| 59 | Domodòssola | 3.708 | 12.384 | 248 | 12.889 | 832 | 3.489 | 2.993 | 2.621 | 8.144 | 9.039 | 156 | 500 | 92 | 327 | 57 | 153 | 100 | 296 |
| 60 | Dormelletto | 345 | 1.128 | 30 | 1.145 | 140 | 520 | 458 | 167 | 468 | 562 | 16 | 56 | 16 | 56 | — | — | — | — |
| 61 | Druogno | 287 | 1.439 | 8 | 953 | 190 | 1.022 | 597 | 53 | 240 | 195 | 84 | 463 | 76 | 412 | 1 | 4 | — | — |
| 62 | Falmenta | 283 | 1.410 | — | 857 | 232 | 1.182 | 712 | 33 | 138 | 100 | 84 | 349 | 83 | 342 | 1 | 7 | — | — |
| 63 | Fara Novarese | 725 | 2.608 | 474 | 2.240 | 516 | 2.045 | 1.630 | 165 | 464 | 497 | 36 | 116 | 25 | 96 | 9 | 15 | 1 | 2 |
| 64 | Fontaneto d'Agogna | 761 | 2.870 | 374 | 2.686 | 590 | 2.334 | 2.170 | 116 | 364 | 364 | 32 | 119 | 28 | 110 | 4 | 9 | — | — |
| 65 | Formazza | 180 | 870 | 1 | 720 | 133 | 665 | 560 | 28 | 130 | 107 | 45 | 229 | 37 | 199 | 6 | 25 | 3 | 4 |
| 66 | Galliate | 3.718 | 12.079 | 463 | 11.072 | 2.099 | 7.578 | 6.336 | 1.243 | 3.458 | 3.747 | 83 | 230 | 61 | 184 | 16 | 33 | — | — |
| 67 | Garbagna Novarese | 328 | 839 | 8 | 1.137 | 94 | 275 | 299 | 217 | 513 | 794 | 3 | 4 | 2 | 3 | 1 | 1 | — | — |
| 68 | Gargallo | 296 | 1.111 | 121 | 1.040 | 184 | 808 | 658 | 70 | 186 | 239 | 9 | 36 | 9 | 36 | — | — | — | — |
| 69 | Gàttico | 705 | 2.462 | 109 | 2.361 | 425 | 1.627 | 1.386 | 241 | 710 | 853 | 45 | 141 | 36 | 125 | 7 | 11 | — | — |
| 70 | Ghemme | 1.395 | 4.817 | 580 | 4.064 | 727 | 2.942 | 2.094 | 534 | 1.456 | 1.556 | 27 | 103 | 18 | 81 | 8 | 21 | 4 | 12 |
| 71 | Ghiffa | 685 | 2.571 | 28 | 2.032 | 302 | 1.363 | 887 | 302 | 934 | 916 | 174 | 1.192 | 145 | 1.092 | 25 | 81 | — | — |
| 72 | Gignese | 296 | 1.154 | 34 | 852 | 193 | 821 | 527 | 74 | 238 | 238 | 242 | 1.276 | 222 | 1.203 | 16 | 53 | — | — |
| 73 | Gozzano | 1.351 | 4.745 | 200 | 4.458 | 627 | 2.575 | 2.158 | 592 | 1.780 | 1.912 | 78 | 340 | 58 | 284 | 19 | 52 | 4 | 9 |
| 74 | Granozzo con Monticello | 585 | 1.457 | 28 | 1.766 | 229 | 624 | 626 | 211 | 518 | 642 | 16 | 38 | 12 | 25 | 3 | 6 | — | — |
| 75 | Gravellona Toce | 1.321 | 4.342 | 106 | 4.317 | 496 | 1.993 | 1.638 | 730 | 2.058 | 2.387 | 51 | 150 | 29 | 109 | 20 | 36 | 3 | 5 |
| 76 | Grignasco | 1.412 | 4.922 | 283 | 4.274 | 533 | 2.296 | 1.596 | 746 | 2.105 | 2.290 | 67 | 256 | 52 | 207 | 9 | 33 | — | — |
| 77 | Gurro | 259 | 1.169 | 1 | 818 | 212 | 984 | 671 | 2 | 9 | 6 | 75 | 326 | 73 | 317 | 1 | 5 | — | — |
| 78 | Intragna | 135 | 642 | — | 440 | 115 | 568 | 378 | 5 | 23 | 17 | 65 | 248 | 59 | 226 | 1 | 4 | 1 | 1 |
| 79 | Invòrio | 925 | 3.503 | 77 | 2.984 | 576 | 2.406 | 1.852 | 299 | 919 | 987 | 150 | 511 | 126 | 440 | 21 | 66 | — | — |
| 80 | Landiona | 275 | 803 | — | 868 | 130 | 462 | 434 | 119 | 295 | 377 | 7 | 21 | 7 | 21 | — | — | — | — |
| 81 | Lesa | 785 | 2.858 | 92 | 2.366 | 319 | 1.430 | 947 | 386 | 1.195 | 1.190 | 207 | 1.393 | 205 | 1.132 | 88 | 245 | 2 | 4 |
| 82 | Macugnaga | 252 | 1.003 | 16 | 964 | 140 | 631 | 543 | 67 | 197 | 269 | 123 | 748 | 115 | 726 | 6 | 17 | 25 | 25 |
| 83 | Madonna del Sasso | 198 | 830 | 18 | 647 | 154 | 665 | 494 | 22 | 73 | 74 | 100 | 374 | 97 | 369 | 3 | 5 | — | — |
| 84 | Maggiora | 600 | 2.809 | 294 | 1.794 | 437 | 2.189 | 1.303 | 109 | 401 | 356 | 94 | 452 | 80 | 434 | 4 | 14 | — | — |
| 85 | Malesco | 419 | 1.911 | 25 | 1.356 | 269 | 1.353 | 839 | 91 | 326 | 316 | 97 | 647 | 96 | 631 | — | — | — | — |
| 86 | Marano Ticino | 275 | 961 | 2 | 943 | 168 | 657 | 575 | 83 | 239 | 292 | 16 | 69 | 16 | 69 | — | — | — | — |
| 87 | Masera | 341 | 1.346 | 33 | 1.227 | 192 | 838 | 684 | 110 | 364 | 407 | 54 | 274 | 51 | 267 | 2 | 5 | — | — |
| 88 | Massino Visconti | 290 | 893 | 9 | 918 | 206 | 673 | 650 | 61 | 152 | 194 | 112 | 380 | 102 | 359 | 10 | 21 | 2 | 3 |
| 89 | Mèina | 734 | 2.494 | 80 | 2.125 | 291 | 1.199 | 856 | 363 | 1.049 | 1.052 | 180 | 955 | 131 | 797 | 47 | 147 | — | — |
| 90 | Mergozzo | 649 | 2.502 | 58 | 2.073 | 371 | 1.568 | 1.121 | 212 | 691 | 742 | 21 | 124 | 19 | 116 | 2 | 8 | — | — |
| 91 | Mezzomerico | 276 | 1.359 | — | 1.060 | 241 | 1.219 | 955 | 28 | 103 | 86 | 17 | 62 | 17 | 62 | — | — | — | — |
| 92 | Miasino | 289 | 1.201 | 55 | 951 | 172 | 825 | 545 | 83 | 243 | 297 | 74 | 538 | 68 | 504 | 4 | 29 | — | — |
| 93 | Miazzina | 141 | 491 | 5 | 398 | 104 | 392 | 297 | 28 | 80 | 80 | 175 | 710 | 166 | 681 | 7 | 18 | 1 | 3 |
| 94 | Momo | 666 | 2.330 | 59 | 2.266 | 319 | 1.336 | 1.119 | 278 | 817 | 926 | 13 | 39 | 9 | 31 | 1 | 2 | — | — |
| 95 | Montecrestese | 335 | 1.286 | 4 | 1.278 | 214 | 882 | 851 | 90 | 298 | 328 | 103 | 348 | 94 | 321 | 7 | 25 | — | — |
| 96 | Montescheno | 434 | 1.476 | 12 | 1.462 | 319 | 1.152 | 1.050 | 79 | 220 | 306 | 34 | 105 | 34 | 105 | — | — | — | — |
| 97 | Nebbiuno | 396 | 1.600 | 21 | 1.211 | 257 | 1.127 | 780 | 100 | 384 | 314 | 111 | 497 | 97 | 444 | 11 | 39 | 2 | 2 |
| 98 | Nibbiola | 349 | 1.011 | 1 | 1.147 | 147 | 477 | 420 | 196 | 517 | 714 | 12 | 24 | 6 | 13 | 6 | 11 | — | — |
| 99 | Nònio | 266 | 886 | 7 | 923 | 149 | 563 | 531 | 81 | 222 | 281 | 37 | 154 | 35 | 142 | — | — | 3 | 9 |
| 100 | Novara | 22.213 | 62.079 | 1.028 | 65.335 | 3.785 | 13.537 | 11.209 | 17.365 | 45.633 | 51.113 | 429 | 1.212 | 163 | 568 | 250 | 613 | 632 | 1.729 |
| 101 | Oggèbbio | 310 | 1.417 | 37 | 998 | 198 | 1.034 | 634 | 89 | 226 | 214 | 195 | 1.194 | 183 | 1.158 | 10 | 26 | 2 | 7 |
| 102 | Olèggio | 2.486 | 9.109 | 283 | 8.491 | 1.031 | 4.497 | 3.659 | 1.310 | 4.114 | 4.350 | 99 | 392 | 61 | 305 | 36 | 84 | 5 | 13 |
| 103 | Olèggio Castello | 318 | 1.052 | 21 | 1.081 | 119 | 463 | 361 | 176 | 526 | 638 | 15 | 94 | 13 | 86 | 2 | 8 | — | — |
| 104 | Omegna | 4.028 | 12.420 | 397 | 12.765 | 1.171 | 4.506 | 3.677 | 2.565 | 7.045 | 8.218 | 154 | 507 | 84 | 356 | 64 | 138 | 16 | 45 |
| 105 | Ornavasso | 786 | 2.922 | 108 | 2.632 | 453 | 1.923 | 1.484 | 285 | 847 | 1.005 | 92 | 336 | 84 | 317 | 8 | 19 | — | — |
| 106 | Orta San Giulio | 351 | 1.502 | 64 | 1.081 | 124 | 678 | 380 | 178 | 649 | 549 | 87 | 838 | 68 | 768 | 17 | 60 | 1 | 1 |

(a) Grotte, baracche, cantine, magazzini, negozi, uffici, locali di scuole e caserme, archi di mura e di ponti, carrozzoni ambulanti, ecc.

Segue: TAV. 9 — Abitazioni, altri alloggi e relativi abitanti. Abitazioni e relative stanze, per titolo di godimento

| N. d'ordine | COMUNI | ABITAZIONI OCCUPATE | | | | | | | | | ABITAZIONI NON OCCUPATE | | | | | | ALTRI ALLOGGI OCCUPATI | | | | |
|----------------|----------------------------------|---------------------|----------------|-------------------------------|----------------|-----------------------|----------------|----------------|---------------|----------------|-------------------------|---------------|---------------|-----------------------|---------------|--------------|------------------------|--------------|--------------|---|----------|
| | | TOTALE | | | | Proprietà e usufrutto | | | Affitto | | | TOTALE | | Proprietà e usufrutto | | Affitto | | (a) | | | |
| | | N | stanze | | abitanti | N | stanze | abitanti | N | stanze | abitanti | N | stanze | N | stanze | N | stanze | N | stanze | N | abitanti |
| | | | N | adibite esclusivam. altro uso | | | | | | | | | | | | | | | | | |
| 107 | Pallanzeno | 252 | 874 | 14 | 962 | 134 | 566 | 535 | 94 | 240 | 355 | 1 | 4 | — | — | — | — | 12 | 36 | | |
| 108 | Paruzzaro | 370 | 1.387 | 38 | 1.201 | 201 | 873 | 612 | 154 | 469 | 551 | 62 | 218 | 55 | 199 | 5 | 12 | — | — | | |
| 109 | Pella | 271 | 1.078 | 38 | 863 | 145 | 691 | 461 | 98 | 294 | 314 | 44 | 249 | 40 | 240 | 2 | 5 | 1 | 1 | | |
| 110 | Pettenasco | 323 | 1.133 | 11 | 1.038 | 159 | 640 | 519 | 125 | 379 | 416 | 26 | 115 | 21 | 104 | 2 | 5 | — | — | | |
| 111 | Piedimulera | 450 | 1.520 | 21 | 1.599 | 155 | 590 | 515 | 270 | 856 | 1.011 | 33 | 101 | 20 | 69 | 12 | 31 | — | — | | |
| 112 | Pieve Vergonte | 732 | 2.496 | 20 | 2.668 | 375 | 1.319 | 1.338 | 294 | 961 | 1.101 | — | — | — | — | — | — | 7 | 7 | | |
| 113 | Pisano | 300 | 1.216 | 15 | 888 | 209 | 922 | 609 | 58 | 192 | 193 | 89 | 367 | 85 | 355 | 4 | 12 | — | — | | |
| 114 | Pogno | 324 | 1.081 | 45 | 1.035 | 209 | 773 | 674 | 77 | 199 | 249 | 40 | 157 | 34 | 141 | 4 | 9 | 1 | 3 | | |
| 115 | Pòmbia | 402 | 1.536 | 37 | 1.428 | 229 | 932 | 760 | 162 | 568 | 637 | 48 | 198 | 42 | 183 | 6 | 15 | 1 | 2 | | |
| 116 | Prato Sèsia | 562 | 1.959 | 48 | 1.756 | 321 | 1.261 | 1.004 | 183 | 532 | 572 | 37 | 114 | 36 | 111 | — | — | — | — | | |
| 117 | Premeno | 228 | 924 | — | 753 | 129 | 576 | 427 | 33 | 105 | 102 | 197 | 1.372 | 193 | 1.354 | 4 | 18 | — | — | | |
| 118 | Prèmia | 312 | 1.261 | — | 1.115 | 223 | 961 | 789 | 48 | 153 | 183 | 76 | 249 | 66 | 217 | 5 | 14 | — | — | | |
| 119 | Premosello | 639 | 2.230 | 64 | 2.158 | 377 | 1.461 | 1.265 | 221 | 639 | 749 | 143 | 428 | 129 | 393 | 12 | 30 | 4 | 6 | | |
| 120 | Quarna Sopra | 178 | 554 | 20 | 512 | 115 | 346 | 299 | 19 | 72 | 68 | 46 | 218 | 45 | 210 | — | — | — | — | | |
| 121 | Quarna Sotto | 252 | 1.014 | 15 | 765 | 186 | 806 | 554 | 24 | 80 | 80 | 40 | 173 | 36 | 154 | 2 | 13 | — | — | | |
| 122 | Re | 341 | 1.597 | 10 | 1.281 | 262 | 1.307 | 960 | 43 | 147 | 179 | 33 | 123 | 24 | 100 | 7 | 15 | — | — | | |
| 123 | Recetto | 411 | 1.482 | 34 | 1.236 | 297 | 1.183 | 923 | 82 | 209 | 235 | 18 | 50 | 17 | 49 | — | — | 1 | 1 | | |
| 124 | Romagnano Sèsia | 1.315 | 4.620 | 143 | 4.223 | 615 | 2.506 | 2.056 | 598 | 1.811 | 1.849 | 60 | 237 | 42 | 194 | 17 | 39 | — | — | | |
| 125 | Romentino | 1.097 | 3.468 | 102 | 3.309 | 655 | 2.326 | 1.965 | 301 | 795 | 942 | 29 | 76 | 19 | 58 | 7 | 12 | — | — | | |
| 126 | San Bernardino Verbanò | 358 | 1.155 | — | 1.114 | 247 | 854 | 755 | 78 | 218 | 254 | 93 | 289 | 88 | 272 | 5 | 17 | 4 | 8 | | |
| 127 | San Maurizio d'Opàglio | 405 | 1.456 | 53 | 1.430 | 253 | 1.011 | 894 | 117 | 339 | 419 | 34 | 212 | 34 | 212 | — | — | — | — | | |
| 128 | San Nazzaro Sèsia | 320 | 1.061 | 106 | 1.022 | 164 | 644 | 498 | 119 | 334 | 382 | 13 | 46 | 12 | 44 | — | — | — | — | | |
| 129 | San Pietro Mosezzo | 594 | 1.535 | 89 | 2.081 | 102 | 358 | 340 | 262 | 684 | 881 | 8 | 17 | 5 | 12 | 3 | 5 | 2 | 6 | | |
| 130 | Santa Maria Maggiore | 360 | 1.943 | — | 1.178 | 219 | 1.351 | 700 | 102 | 427 | 333 | 136 | 1.088 | 133 | 1.062 | 3 | 26 | 3 | 3 | | |
| 131 | Sillavengo | 285 | 1.003 | 94 | 962 | 169 | 639 | 571 | 99 | 315 | 341 | 5 | 21 | 3 | 18 | 2 | 3 | — | — | | |
| 132 | Sizzano | 515 | 2.221 | 638 | 1.614 | 306 | 1.542 | 993 | 134 | 467 | 423 | 14 | 115 | 10 | 103 | 2 | 7 | — | — | | |
| 133 | Soriso | 284 | 1.088 | 65 | 861 | 140 | 649 | 438 | 111 | 325 | 331 | 27 | 160 | 25 | 152 | 2 | 8 | — | — | | |
| 134 | Sozzago | 359 | 989 | 5 | 1.160 | 183 | 554 | 612 | 131 | 344 | 381 | 6 | 18 | 5 | 15 | 1 | 3 | 1 | 2 | | |
| 135 | Stresa | 1.404 | 5.453 | 185 | 4.451 | 570 | 2.743 | 1.785 | 657 | 2.117 | 2.148 | 423 | 2.666 | 378 | 2.469 | 38 | 176 | 2 | 3 | | |
| 136 | Suno | 919 | 3.582 | 395 | 3.129 | 609 | 2.573 | 2.139 | 268 | 882 | 895 | 21 | 93 | 19 | 88 | 1 | 2 | — | — | | |
| 137 | Terdobbiate | 210 | 604 | 9 | 715 | 54 | 213 | 186 | 142 | 355 | 488 | 6 | 52 | 5 | 51 | 1 | 1 | 1 | 3 | | |
| 138 | Toceno | 162 | 683 | — | 573 | 101 | 452 | 341 | 49 | 184 | 195 | 57 | 306 | 52 | 280 | 2 | 7 | — | — | | |
| 139 | Tòrnaco | 499 | 1.352 | 11 | 1.455 | 238 | 744 | 659 | 249 | 569 | 764 | 5 | 12 | 4 | 11 | 1 | 1 | — | — | | |
| 140 | Tràrego Viggiona | 203 | 988 | — | 651 | 171 | 857 | 543 | 15 | 51 | 48 | 135 | 653 | 133 | 641 | 1 | 5 | 2 | 4 | | |
| 141 | Trasquera | 193 | 692 | 21 | 651 | 99 | 359 | 326 | 72 | 252 | 240 | 38 | 126 | 32 | 109 | 3 | 10 | 2 | 3 | | |
| 142 | Treccate | 3.580 | 9.264 | 199 | 10.419 | 1.431 | 4.487 | 4.199 | 1.825 | 4.022 | 5.266 | 122 | 397 | 74 | 303 | 43 | 82 | 6 | 13 | | |
| 143 | Trontano | 397 | 1.490 | 12 | 1.571 | 231 | 951 | 984 | 125 | 385 | 439 | 91 | 386 | 78 | 333 | 5 | 13 | — | — | | |
| 144 | Valstrona | 766 | 2.893 | 90 | 2.849 | 546 | 2.151 | 1.991 | 131 | 411 | 519 | 221 | 849 | 209 | 812 | 5 | 16 | — | — | | |
| 145 | Vanzone con San Carlo | 218 | 1.004 | 4 | 711 | 128 | 635 | 412 | 68 | 282 | 245 | 70 | 441 | 70 | 441 | — | — | 3 | 6 | | |
| 146 | Vàprio d'Agogna | 363 | 1.243 | 183 | 1.174 | 236 | 895 | 802 | 102 | 268 | 301 | 19 | 44 | 11 | 33 | 8 | 11 | — | — | | |
| 147 | Varallo Pòmbia | 840 | 3.327 | 151 | 2.700 | 505 | 2.200 | 1.645 | 288 | 969 | 919 | 52 | 234 | 43 | 204 | 5 | 14 | 1 | 2 | | |
| 148 | Varzo | 831 | 2.991 | 33 | 2.882 | 390 | 1.514 | 1.297 | 389 | 1.311 | 1.421 | 154 | 603 | 142 | 565 | 9 | 30 | 17 | 52 | | |
| 149 | Verbània | 7.985 | 25.111 | 424 | 25.107 | 1.556 | 6.689 | 4.767 | 6.002 | 16.982 | 19.027 | 369 | 1.613 | 273 | 1.353 | 90 | 248 | 44 | 102 | | |
| 150 | Veruno | 447 | 1.418 | 31 | 1.401 | 372 | 1.204 | 1.178 | 62 | 179 | 190 | 53 | 134 | 46 | 121 | 5 | 9 | 1 | 1 | | |
| 151 | Vespolate | 892 | 2.554 | 22 | 2.669 | 378 | 1.281 | 1.034 | 417 | 1.044 | 1.293 | 30 | 79 | 15 | 50 | 11 | 20 | — | — | | |
| 152 | Vicolungo | 436 | 1.312 | 7 | 1.466 | 202 | 698 | 692 | 156 | 418 | 526 | 3 | 9 | 2 | 7 | 1 | 2 | — | — | | |
| 153 | Vignone | 184 | 771 | 10 | 582 | 125 | 545 | 362 | 41 | 152 | 160 | 67 | 323 | 64 | 315 | 3 | 8 | — | — | | |
| 154 | Villadòssola | 1.783 | 5.087 | 114 | 6.407 | 385 | 1.351 | 1.327 | 1.289 | 3.417 | 4.717 | 46 | 120 | 14 | 59 | 28 | 55 | 65 | 240 | | |
| 155 | Vinzàglio | 410 | 1.184 | 26 | 1.292 | 161 | 535 | 480 | 215 | 559 | 707 | 21 | 78 | 21 | 78 | — | — | — | — | | |
| 156 | Vogogna | 582 | 2.136 | 93 | 1.937 | 268 | 1.138 | 912 | 252 | 786 | 818 | 34 | 187 | 25 | 137 | 7 | 38 | 5 | 16 | | |
| | Provincia | 129.587 | 430.825 | 18.980 | 413.502 | 54.837 | 218.562 | 177.673 | 64.216 | 180.655 | 203.539 | 12.060 | 53.361 | 9.961 | 47.369 | 1.764 | 4.822 | 1.073 | 2.892 | | |

(a) Grotte, baracche, cantine, magazzini, negozi, uffici, locali di scuole e caserme, archi di mura e di ponti, carrozzoni ambulanti, ecc.

TAV. 10 — Abitazioni occupate e non occupate, per servizio installato

| N. d'or- dine | C O M U N I | TOTALE ABITAZIONI E ALTRI ALLOGGI | A B I T A Z I O N I F O R N I T E D I | | | | | | | | A B I T A Z I O N I S F O R N I T E D I | | |
|---------------------|------------------------------------|--|---------------------------------------|----------------|---------|----------|---------|---------|-------|-------------------------|---|--------------------------------|-----------------------|
| | | | cucina | acqua potabile | | | latrina | | bagno | impianto fisso di | | acqua potabile e latrina | qualsiasi servizio |
| | | | | di acquedotto | | di pozzo | interna | esterna | | illuminaz. elettrica | gas per cucina | | |
| | | | | interna | esterna | | | | | | | | |
| 1 | Agrate Contùrbia | 385 | 385 | — | — | 335 | 11 | 367 | 1 | 305 | — | 3 | — |
| 2 | Ameno | 521 | 520 | 115 | 22 | 345 | 336 | 169 | 47 | 455 | — | 1 | — |
| 3 | Antrona Schieranco | 265 | 262 | 33 | 12 | 2 | 35 | 210 | 9 | 243 | — | 18 | — |
| 4 | Anzola d'Òssola | 178 | 178 | 50 | 2 | 70 | 19 | 148 | 6 | 159 | — | 4 | — |
| 5 | Arizzano | 276 | 275 | 25 | 3 | 104 | 123 | 144 | 23 | 263 | — | 6 | — |
| 6 | Armeno | 886 | 881 | 130 | 115 | 126 | 109 | 697 | 24 | 761 | — | 53 | 1 |
| 7 | Arona | 3.400 | 3.386 | 2.421 | 551 | 407 | 1.483 | 1.899 | 652 | 3.259 | 1.008 | 1 | — |
| 8 | Aurano | 247 | 235 | 23 | 211 | 11 | 182 | 19 | 2 | 184 | — | 2 | 2 |
| 9 | Baceno | 385 | 383 | 124 | 229 | 29 | 364 | 16 | 11 | 354 | — | 2 | — |
| 10 | Bànnio Anzino | 352 | 351 | 51 | 86 | 20 | 132 | 204 | 7 | 282 | — | 11 | — |
| 11 | Barengo | 433 | 428 | — | — | 384 | 26 | 404 | 6 | 386 | — | 1 | — |
| 12 | Baveno | 1.327 | 1.300 | 667 | 106 | 87 | 621 | 622 | 242 | 1.243 | 257 | 49 | 4 |
| 13 | Bée | 298 | 293 | 164 | 37 | 14 | 181 | 112 | 70 | 281 | — | 2 | — |
| 14 | Belgirate | 312 | 312 | 233 | 16 | 19 | 206 | 94 | 90 | 293 | — | 4 | — |
| 15 | Bellinzago Novarese | 1.681 | 1.677 | 582 | 419 | 648 | 86 | 1.506 | 34 | 1.505 | — | 12 | — |
| 16 | Bèura-Cardezza | 499 | 498 | 67 | 78 | 134 | 78 | 400 | 8 | 456 | — | 18 | — |
| 17 | Biandrate | 487 | 485 | 47 | 34 | 400 | 30 | 448 | 12 | 457 | — | 1 | — |
| 18 | Boca | 459 | 459 | 158 | 80 | 153 | 95 | 330 | 14 | 406 | — | 17 | — |
| 19 | Bognanco | 544 | 535 | 68 | 112 | 20 | 67 | 362 | 9 | 354 | — | 99 | 2 |
| 20 | Bogogno | 418 | 417 | — | — | 409 | 5 | 408 | — | 398 | — | — | — |
| 21 | Bolzano Novarese | 279 | 278 | 18 | 2 | 252 | 39 | 239 | 9 | 257 | — | — | — |
| 22 | Borgolavezzaro | 856 | 856 | — | — | 843 | 47 | 798 | 25 | 811 | — | 5 | — |
| 23 | Borgomanero | 3.960 | 3.925 | 1.279 | 634 | 1.902 | 751 | 3.157 | 345 | 3.721 | 541 | 4 | — |
| 24 | Borgo Ticino | 707 | 703 | — | — | 480 | 65 | 559 | 17 | 543 | — | 34 | — |
| 25 | Briga Novarese | 445 | 444 | — | — | 427 | 22 | 415 | 4 | 430 | — | — | — |
| 26 | Briona | 471 | 469 | 2 | — | 436 | 26 | 432 | 10 | 414 | — | 5 | — |
| 27 | Brovello-Carpugnino | 355 | 354 | 73 | 6 | 197 | 62 | 269 | 8 | 293 | — | 17 | 1 |
| 28 | Calasca-Castiglione | 609 | 602 | 47 | 213 | 147 | 184 | 394 | 4 | 389 | — | 23 | 2 |
| 29 | Caltignaga | 611 | 609 | — | — | 595 | 38 | 564 | 10 | 579 | — | — | — |
| 30 | Cambiasca | 373 | 373 | 96 | 253 | 8 | 127 | 236 | 8 | 353 | — | 2 | — |
| 31 | Càmeri | 2.043 | 2.030 | 1.124 | 235 | 641 | 265 | 1.494 | 124 | 2.003 | — | 19 | — |
| 32 | Cànnero Riviera | 573 | 575 | 333 | 130 | 24 | 419 | 147 | 147 | 542 | — | 6 | — |
| 33 | Cannobbio | 1.482 | 1.464 | 765 | 130 | 80 | 719 | 685 | 141 | 1.280 | — | 45 | 1 |
| 34 | Caprezzo | 168 | 159 | 123 | 39 | 4 | 45 | 122 | 6 | 149 | — | — | — |
| 35 | Carpignano Sèsia | 827 | 821 | — | — | 809 | 73 | 704 | 45 | 764 | — | 9 | — |
| 36 | Casalbeltrame | 325 | 325 | — | — | 320 | 34 | 278 | 3 | 315 | — | 3 | — |
| 37 | Casale Corte Cerro | 845 | 835 | 160 | 302 | 36 | 93 | 746 | 22 | 839 | — | 6 | — |
| 38 | Casalèggio Novara | 329 | 329 | — | — | 328 | 6 | 322 | 2 | 322 | — | — | — |
| 39 | Casalino | 1.032 | 1.032 | — | — | 953 | 62 | 940 | 29 | 929 | — | 21 | — |
| 40 | Casalvolone | 587 | 584 | — | — | 553 | 33 | 551 | 13 | 536 | — | 1 | — |
| 41 | Castellazzo Novarese | 150 | 149 | — | — | 149 | 4 | 145 | 3 | 127 | — | — | — |
| 42 | Castelletto sopra Ticino | 1.800 | 1.796 | 873 | 526 | 361 | 414 | 1.311 | 159 | 1.698 | — | 18 | — |
| 43 | Cavaglietto | 184 | 183 | — | — | 180 | 6 | 170 | 1 | 153 | — | 2 | — |
| 44 | Cavaglio d'Agogna | 552 | 549 | — | — | 509 | 10 | 494 | 4 | 507 | — | 15 | 1 |
| 45 | Cavaglio-Spòccia | 253 | 253 | 28 | 18 | 31 | 118 | 129 | — | 197 | — | 6 | — |
| 46 | Cavallirio | 389 | 389 | 147 | 29 | 176 | 60 | 287 | 20 | 359 | — | 12 | — |
| 47 | Ceppo Morelli | 245 | 234 | 61 | 165 | 5 | 102 | 128 | 12 | 211 | — | 1 | — |
| 48 | Cerano | 1.976 | 1.962 | — | — | 1.937 | 74 | 1.877 | 41 | 1.821 | — | 3 | — |
| 49 | Cèsara | 555 | 550 | 103 | 26 | 76 | 217 | 269 | 23 | 410 | — | 63 | 4 |
| 50 | Comignago | 202 | 200 | — | — | 146 | 12 | 148 | 4 | 139 | — | 20 | 2 |
| 51 | Cossogno | 524 | 523 | 77 | 46 | 22 | 62 | 461 | 5 | 361 | — | — | — |
| 52 | Cravèggia | 419 | 419 | 229 | 14 | 6 | 308 | 91 | 73 | 389 | — | 18 | — |
| 53 | Cressa | 387 | 387 | — | — | 289 | 128 | 192 | 11 | 372 | — | 23 | — |

Segue: TAV. 10 — Abitazioni occupate e non occupate, per servizio installato

| N. d'or- dine | C O M U N I | TOTALE ABITAZIONI E ALTRI ALLOGGI | A B I T A Z I O N I F O R N I T E D I | | | | | | | | A B I T A Z I O N I S F O R N I T E D I | | |
|---------------------|-----------------------------------|--|---------------------------------------|---------------------------|---------------|---------------|---------------|---------------|-------|---|---|---|--------------------------------------|
| | | | cucina | a c q u a p o t a b i l e | | | l a t r i n a | | bagno | i m p i a n t o f i s s o d i | | a c q u a p o t a b i l e e l a t r i n a | q u a l s i a s i s e r v i z i o |
| | | | | d i a c q u e d o t t o | | d i p o z z o | i n t e r n a | e s t e r n a | | i l l u m i n a z. e l e t t r i c a | g a s p e r c u c i n a | | |
| | | | | i n t e r n a | e s t e r n a | | | | | | | | |
| 54 | Crèvola d'Òssola | 779 | 771 | 166 | 425 | 155 | 220 | 524 | 33 | 732 | — | 1 | — |
| 55 | Crodo | 582 | 582 | 172 | 182 | 10 | 540 | 20 | 25 | 556 | — | 16 | — |
| 56 | Curèggio | 569 | 537 | — | — | 505 | 27 | 512 | 6 | 492 | — | 18 | 6 |
| 57 | Cùrsolo-Orasso | 214 | 205 | 47 | 27 | 1 | 90 | 96 | — | 161 | — | 25 | 4 |
| 58 | Divignano | 326 | 326 | — | — | 297 | 8 | 274 | — | 256 | — | 17 | — |
| 59 | Domodossola | 3.964 | 3.829 | 2.864 | 325 | 233 | 1.835 | 1.848 | 865 | 3.657 | 1.238 | 84 | — |
| 60 | Dormelletto | 361 | 360 | 57 | 29 | 205 | 72 | 280 | 23 | 337 | — | 3 | — |
| 61 | Druogno | 371 | 364 | 159 | 12 | 3 | 253 | 101 | 20 | 351 | — | 16 | — |
| 62 | Falmenta | 367 | 366 | 28 | 5 | 5 | 305 | 57 | 1 | 233 | — | 5 | — |
| 63 | Fara Novarese | 762 | 761 | — | — | 726 | 40 | 704 | 17 | 704 | — | 5 | — |
| 64 | Fontaneto d'Agogna | 793 | 791 | — | — | 777 | 37 | 739 | 6 | 700 | — | 8 | — |
| 65 | Formazza | 228 | 225 | 154 | — | 2 | 210 | 9 | 21 | 214 | — | 3 | — |
| 66 | Galliate | 3.801 | 3.786 | 2.400 | 554 | 695 | 652 | 2.977 | 403 | 3.727 | 1.024 | 19 | — |
| 67 | Garbagna Novarese | 331 | 331 | 8 | 2 | 295 | 22 | 222 | 10 | 298 | — | 10 | — |
| 68 | Gargallo | 305 | 304 | 91 | 85 | 112 | 27 | 256 | 15 | 296 | — | 5 | — |
| 69 | Gättico | 750 | 749 | 135 | 107 | 504 | 65 | 678 | 31 | 566 | — | — | — |
| 70 | Ghemme | 1.426 | 1.422 | — | — | 1.408 | 133 | 1.277 | 80 | 1.522 | — | 2 | — |
| 71 | Ghiffa | 859 | 858 | 302 | 80 | 198 | 443 | 382 | 142 | 845 | — | 18 | — |
| 72 | Gignese | 538 | 535 | 271 | 39 | 152 | 241 | 285 | 124 | 491 | — | 3 | — |
| 73 | Gozzano | 1.433 | 1.422 | 686 | 226 | 458 | 529 | 810 | 140 | 1.349 | — | 9 | — |
| 74 | Granozzo con Monticello | 601 | 600 | — | — | 516 | 17 | 487 | 10 | 539 | — | 58 | — |
| 75 | Gravellona Toce | 1.375 | 1.364 | 722 | 335 | 71 | 443 | 745 | 86 | 1.335 | — | 111 | — |
| 76 | Grignasco | 1.479 | 1.467 | 734 | 332 | 354 | 422 | 991 | 118 | 1.447 | — | 18 | — |
| 77 | Curro | 334 | 334 | 14 | 13 | 10 | 277 | 35 | — | 230 | — | 20 | — |
| 78 | Intragna | 201 | 198 | 115 | 62 | 5 | 135 | 26 | 2 | 162 | — | 13 | 2 |
| 79 | Invòrio | 1.075 | 1.074 | — | — | 950 | 135 | 876 | 30 | 942 | — | 17 | — |
| 80 | Landiona | 282 | 280 | — | — | 260 | 3 | 268 | 2 | 238 | — | 4 | — |
| 81 | Lesà | 1.084 | 1.074 | 454 | 152 | 294 | 454 | 613 | 165 | 1.029 | — | 8 | — |
| 82 | Macugnaga | 400 | 372 | 210 | 36 | 5 | 213 | 143 | 78 | 355 | — | 10 | — |
| 83 | Madonna del Sasso | 298 | 295 | 100 | 32 | 36 | 104 | 164 | 14 | 255 | — | 22 | 2 |
| 84 | Maggiora | 694 | 692 | 356 | 91 | 200 | 153 | 524 | 34 | 620 | — | 6 | — |
| 85 | Malesco | 516 | 516 | 328 | 8 | — | 426 | 68 | 39 | 511 | — | 18 | — |
| 86 | Marano Ticino | 291 | 290 | 55 | 123 | 108 | 16 | 270 | 5 | 259 | — | 1 | — |
| 87 | Masera | 395 | 390 | 113 | 100 | 54 | 241 | 118 | 27 | 370 | — | 32 | 4 |
| 88 | Massino Visconti | 404 | 399 | 13 | 10 | 129 | 41 | 359 | 8 | 357 | — | 1 | — |
| 89 | Mèina | 914 | 911 | 399 | 130 | 255 | 338 | 560 | 176 | 844 | — | 4 | — |
| 90 | Mergozzo | 670 | 668 | 165 | 450 | 44 | 215 | 420 | 29 | 626 | — | — | — |
| 91 | Mezzomerico | 293 | 293 | 72 | 123 | 63 | 11 | 265 | 5 | 274 | — | 11 | — |
| 92 | Miasino | 363 | 363 | 106 | 28 | 203 | 85 | 262 | 30 | 322 | — | 4 | — |
| 93 | Miazzina | 317 | 311 | 123 | 28 | 9 | 98 | 199 | 36 | 293 | — | 15 | 2 |
| 94 | Momo | 679 | 679 | — | — | 653 | 61 | 613 | 16 | 634 | — | — | — |
| 95 | Montecrestese | 438 | 438 | 94 | 8 | 10 | 95 | 334 | 4 | 367 | — | 9 | — |
| 96 | Montescheno | 468 | 468 | 45 | 5 | — | 29 | 436 | 1 | 435 | — | 3 | — |
| 97 | Nebbiuno | 509 | 502 | 147 | 97 | 238 | 124 | 371 | 32 | 435 | — | 4 | — |
| 98 | Nibbiola | 361 | 361 | — | — | 344 | 15 | 342 | 1 | 325 | — | — | — |
| 99 | Nònio | 306 | 302 | 40 | 39 | 91 | 72 | 225 | 16 | 279 | — | 4 | — |
| 100 | Novara | 23.274 | 22.360 | 12.441 | 3.867 | 6.217 | 7.502 | 14.969 | 4.115 | 21.572 | 8.557 | 13 | — |
| 101 | Oggèbbio | 507 | 500 | 237 | 32 | 31 | 343 | 119 | 92 | 465 | — | 32 | 2 |
| 102 | Olèggio | 2.590 | 2.580 | 771 | 370 | 1.414 | 392 | 2.168 | 139 | 2.378 | 506 | 6 | 1 |
| 103 | Olèggio Castello | 333 | 332 | 99 | 75 | 130 | 58 | 271 | 22 | 269 | — | 1 | — |
| 104 | Omegna | 4.198 | 4.108 | 2.037 | 978 | 321 | 1.243 | 2.838 | 408 | 4.098 | 714 | 47 | 2 |
| 105 | Ornavasso | 878 | 872 | 420 | 189 | 22 | 189 | 642 | 65 | 839 | — | 33 | — |
| 106 | Orta San Giulio | 439 | 438 | 220 | 63 | 154 | 223 | 208 | 74 | 414 | — | — | — |

Segue: TAV. 10 — Abitazioni occupate e non occupate, per servizio installato

| N. d'or- dine | C O M U N I | TOTALE ABITAZIONI E ALTRI ALLOGGI | A B I T A Z I O N I F O R N I T E D I | | | | | | | | | A B I T A Z I O N I S F O R N I T E D I | |
|---------------------|----------------------------------|--|---------------------------------------|---------------------------|---------------|---------------|---------------|---------------|---------------|---|----------------------------|---|--------------------------------------|
| | | | cucina | a c q u a p o t a b i l e | | | l a t r i n a | | bagno | i m p i a n t o f i s s o d i | | a c q u a p o t a b i l e e l a t r i n a | q u a l s i a s i s e r v i z i o |
| | | | | d i a c q u e d o t t o | | d i p o z z o | i n t e r n a | e s t e r n a | | i l l u m i n a z. e l e t t r i c a | g a s p e r c u c i n a | | |
| | | | | i n t e r n a | e s t e r n a | | | | | | | | |
| 107 | Pallanzeno | 265 | 253 | 66 | 47 | 9 | 72 | 176 | 6 | 243 | — | 5 | — |
| 108 | Paruzzaro | 432 | 420 | — | — | 410 | 55 | 352 | 17 | 368 | — | 4 | — |
| 109 | Pella | 316 | 313 | 78 | 41 | 83 | 134 | 175 | 19 | 304 | — | 6 | 1 |
| 110 | Pettenasco | 349 | 343 | 60 | 81 | 188 | 128 | 215 | 16 | 325 | — | 4 | — |
| 111 | Piedimulera | 483 | 478 | 147 | 38 | 32 | 145 | 326 | 46 | 440 | — | 9 | — |
| 112 | Pieve Vergonte | 739 | 732 | 216 | 94 | 56 | 228 | 414 | 64 | 703 | — | 64 | — |
| 113 | Pisano | 389 | 380 | 84 | 38 | 123 | 79 | 301 | 13 | 347 | — | 4 | 1 |
| 114 | Pogno | 365 | 361 | 73 | 77 | 56 | 66 | 244 | 16 | 341 | — | 33 | — |
| 115 | Pombia | 451 | 448 | — | — | 442 | 19 | 424 | 3 | 352 | — | 2 | — |
| 116 | Prato Sèsia | 599 | 599 | 3 | — | 582 | 520 | 72 | 13 | 575 | — | 1 | — |
| 117 | Premeno | 425 | 425 | 318 | 105 | 1 | 357 | 65 | 108 | 419 | — | — | — |
| 118 | Prèmia | 388 | 387 | 82 | 13 | 2 | 319 | 39 | 7 | 348 | — | 26 | — |
| 119 | Premosello | 786 | 764 | 272 | 166 | 22 | 212 | 543 | 44 | 738 | — | 21 | — |
| 120 | Quarna Sopra | 224 | 224 | 143 | 78 | 2 | 155 | 64 | 15 | 218 | — | — | — |
| 121 | Quarna Sotto | 292 | 292 | 78 | 200 | 7 | 63 | 227 | 19 | 282 | — | — | — |
| 122 | Re | 374 | 374 | 122 | 26 | 8 | 189 | 101 | 6 | 352 | — | 54 | — |
| 123 | Recetto | 430 | 429 | 1 | — | 405 | 14 | 400 | 7 | 395 | — | 11 | — |
| 124 | Romagnano Sèsia | 1.375 | 1.367 | 88 | 22 | 925 | 455 | 880 | 105 | 1.345 | — | 22 | — |
| 125 | Romentino | 1.126 | 1.124 | 621 | 137 | 352 | 169 | 931 | 99 | 1.104 | — | 1 | — |
| 126 | San Bernardino Verbanò | 455 | 444 | 27 | 7 | 128 | 158 | 266 | 3 | 371 | — | 25 | 1 |
| 127 | San Maurizio d'Opàglio | 439 | 439 | 50 | 85 | 303 | 84 | 353 | 14 | 419 | — | — | — |
| 128 | San Nazzaro Sèsia | 333 | 331 | — | — | 301 | 7 | 295 | 4 | 288 | — | 12 | — |
| 129 | San Pietro Mosezzo | 604 | 598 | — | — | 560 | 46 | 525 | 19 | 525 | 8 | 11 | — |
| 130 | Santa Maria Maggiore | 499 | 496 | 323 | 38 | — | 440 | 35 | 112 | 488 | — | 19 | — |
| 131 | Sillavengo | 290 | 288 | — | — | 259 | 11 | 259 | 3 | 246 | — | 5 | 1 |
| 132 | Sizzano | 529 | 529 | — | — | 528 | 31 | 496 | 14 | 499 | — | 1 | — |
| 133 | Soriso | 311 | 311 | 137 | 32 | 142 | 56 | 255 | 27 | 298 | — | — | — |
| 134 | Sozzago | 366 | 363 | — | — | 365 | 12 | 352 | 1 | 293 | — | — | — |
| 135 | Stresa | 1.829 | 1.827 | 1.157 | 293 | 267 | 1.046 | 739 | 580 | 1.766 | 484 | 18 | — |
| 136 | Suno | 940 | 939 | — | — | 924 | 36 | 889 | 15 | 723 | — | 3 | — |
| 137 | Terdobbiate | 217 | 216 | — | — | 194 | 10 | 126 | 6 | 206 | — | 10 | — |
| 138 | Toceno | 219 | 219 | 111 | 2 | 2 | 203 | 10 | 25 | 214 | — | 5 | — |
| 139 | Tòrnaco | 504 | 503 | — | — | 497 | 18 | 484 | 5 | 469 | — | 1 | — |
| 140 | Tràrego Viggiona | 340 | 337 | 144 | 14 | 8 | 224 | 103 | 30 | 291 | — | 9 | — |
| 141 | Trasquera | 233 | 231 | 74 | 34 | 4 | 70 | 138 | 5 | 207 | — | 22 | — |
| 142 | Tréate | 3.708 | 3.689 | — | — | 3.665 | 313 | 3.354 | 215 | 3.479 | — | 4 | — |
| 143 | Trontano | 488 | 487 | 63 | 215 | 131 | 187 | 157 | 14 | 401 | — | 30 | 1 |
| 144 | Valstrona | 987 | 984 | 168 | 47 | 7 | 185 | 638 | 23 | 887 | — | 159 | 1 |
| 145 | Vanzone con San Carlo | 291 | 287 | 92 | 19 | 3 | 172 | 107 | 18 | 255 | — | 7 | — |
| 146 | Vàprio d'Agogna | 382 | 382 | — | — | 380 | 13 | 369 | — | 348 | — | — | — |
| 147 | Varallo Pombia | 893 | 887 | — | — | 653 | 58 | 774 | 19 | 772 | — | 39 | 3 |
| 148 | Varzo | 1.002 | 985 | 357 | 195 | 18 | 355 | 615 | 66 | 861 | — | 10 | — |
| 149 | Verbània | 8.398 | 8.313 | 4.904 | 1.941 | 747 | 3.423 | 4.670 | 1.307 | 8.100 | 2.389 | 86 | — |
| 150 | Veruno | 501 | 496 | — | — | 408 | 11 | 460 | 1 | 388 | — | 12 | 2 |
| 151 | Vespolate | 922 | 922 | 34 | 7 | 835 | 68 | 742 | 19 | 872 | — | 14 | — |
| 152 | Vicolungo | 439 | 438 | — | — | 428 | 21 | 408 | 8 | 393 | — | 1 | — |
| 153 | Vignone | 251 | 250 | 44 | 11 | 53 | 97 | 150 | 17 | 238 | — | 2 | — |
| 154 | Villadossola | 1.894 | 1.809 | 947 | 240 | 120 | 734 | 1.065 | 425 | 1.756 | 1 | 20 | — |
| 155 | Vinzaglio | 431 | 431 | — | — | 407 | 18 | 394 | 5 | 396 | — | 11 | — |
| 156 | Vogogna | 621 | 608 | 148 | 57 | 185 | 244 | 337 | 54 | 580 | — | 31 | 2 |
| | Provincia | 142.720 | 140.728 | 49.988 | 19.205 | 52.894 | 40.517 | 95.796 | 14.118 | 131.385 | 16.777 | 2.311 | 58 |

