

ISTITUTO CENTRALE DI STATISTICA  
IX CENSIMENTO GENERALE DELLA POPOLAZIONE

4 NOVEMBRE 1951

VOLUME I  
DATI SOMMARI PER COMUNE

FASCICOLO 14

PROVINCIA DI PAVIA



SOC. ABETE - ROMA  
1956

**Fasc. 14 - Provincia di Pavia**

**ERRATA - CORRIGE**

Pag.	Tav.	Col.	Riga	Errata	Corrigo
63	7	24	44	11.34	11.347

## INDICE

### CARTA PLANIMETRICA

AVVERTENZE . . . . .	Pag.	5
TAVOLA 1 - Superficie territoriale e densità - Popolazione per sesso : residente, per specie di località abitata ; residente temporaneamente assente, per luogo di presenza ; presente, per carattere della dimora . . . . .	»	12
» 2 - Altitudine e popolazione residente dei comuni, delle frazioni geografiche e delle località abitate . . . . .	»	18
» 3 - Popolazione residente, per sesso e stato civile. . . . .	»	39
» 4 - Popolazione residente, per sesso e classi di età . . . . .	»	42
» 5 - Popolazione residente in età da 6 anni in poi, per sesso : analfabeti ; alfabeti, secondo il titolo di studio . . . . .	»	48
» 6 - Popolazione residente in età da 10 anni in poi, per sesso : attiva, secondo il ramo di attività economica ; non attiva, secondo alcuni gruppi di condizioni non professionali . . . . .	»	54
» 7 - Popolazione residente attiva, per sesso : addetta al ramo dell'agricoltura, caccia e pesca e ad altri rami di attività economica, secondo la condizione sociale . . . . .	»	60
» 8 - Famiglie residenti : in totale ; col capo famiglia addetto al ramo dell'agricoltura, caccia e pesca e ad altri rami di attività economica, per condizione sociale del capo famiglia . . . . .	»	66
» 9 - Abitazioni, altri alloggi e relativi abitanti. Abitazioni e relative stanze, per titolo di godimento . . . . .	»	72
» 10 - Abitazioni occupate e non occupate, per servizio installato . . . . .	»	75

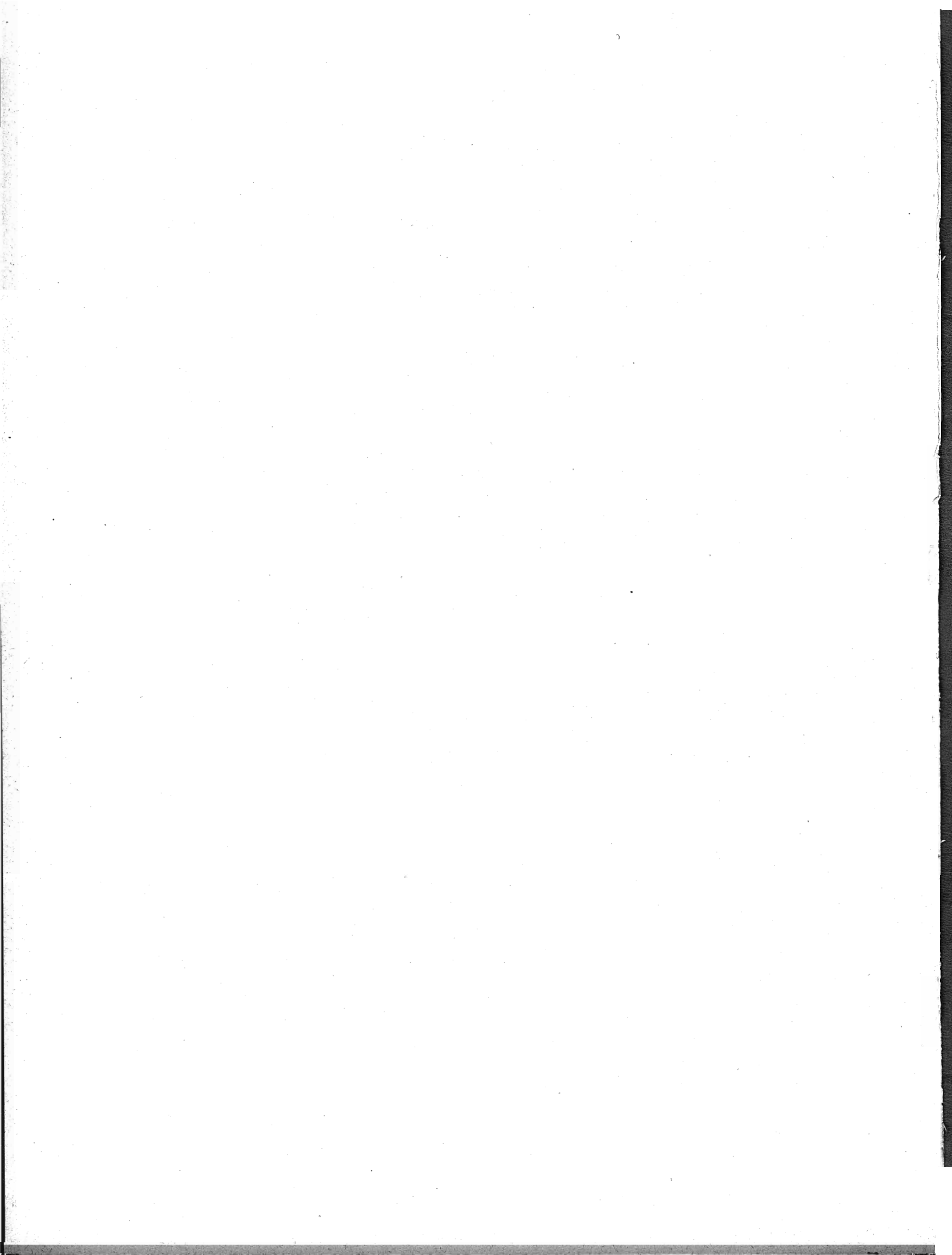

## A V V E R T E N Z E

Le presenti « avvertenze » hanno lo scopo di eliminare le eventuali incertezze che possono sorgere nella interpretazione dei dati, allorchè si consultano le tavole statistiche contenute nel fascicolo. A tal fine si è ritenuto necessario definire le modalità cui fanno riferimento i dati indicati nelle predette tavole ogni qual volta esse modalità possano far sorgere dubbi sul loro preciso significato.

Per facilità di ricerca, accanto ad ogni modalità oggetto di definizione sono riportati, fra parentesi, i numeri distintivi delle tavole statistiche i cui dati sono classificati in funzione della modalità considerata.

Ai fini di eventuali raffronti fra i dati riportati nel presente fascicolo e quelli analoghi risultanti dal Censimento generale della popolazione al 21-4-1936, si richiama quanto esposto in proposito nella « Relazione generale » al IX Censimento generale della popolazione.

**1. - Carta planimetrica provinciale.** — Nella carta planimetrica (scala 1 : 250.000) inserita nel fascicolo sono indicati, con riferimento alla data di censimento, i confini dei Comuni della provincia e la rete stradale e ferroviaria statale.

I confini comunali sono stati tracciati in base a piano topografico del IX Censimento generale della popolazione, formato con le tavolette al 25.000 dell'Istituto Geografico Militare; l'ubicazione dei centri capoluoghi di comune è stata contrassegnata con simboli convenzionali corrispondenti alle classi di ampiezza demografica (popolazione residente) indicate in calce alla carta stessa.

I Comuni sono contraddistinti da un numero progressivo secondo l'ordine geografico (dall'alto in basso e da sinistra a destra). Nel retro della carta è predisposto l'elenco dei Comuni in ordine alfabetico con riferimento anche al numero d'ordine geografico, onde facilitare l'individuazione dei singoli Comuni nella carta stessa.

**2. - Comune.** — La denominazione e la superficie territoriale dei Comuni fanno riferimento alla data di censimento (4 novembre 1951). La superficie territoriale (espressa in ettari) è quella fornita dagli Uffici Tecnici del Catasto o Erariali; eventuali differenze con i dati pubblicati nei fascicoli provinciali relativi al Censimento generale della popolazione del 21 aprile 1936 sono da ascrivere a variazioni territoriali o a rettifiche per accertamenti intervenuti successivamente.

Le zone di territorio in contestazione tra due o più Comuni sono comprese, ai fini del Censimento, nella circoscrizione di uno dei Comuni medesimi, come posto in evidenza, di volta in volta, con apposita nota in calce alle tavole 1 e 2. Analoga nota è stata apposta per le variazioni territoriali che hanno avuto esecuzione, successivamente alla data di censimento, fino al 30 giugno 1954.

**3. - Frazione geografica (Tav. 2).** — Quota parte di territorio comunale comprendente di norma un centro abitato, nonché nuclei abitati e case sparse circconvicini gravitanti sul centro. Sono considerate, inoltre, frazioni geografiche a se stanti, anche se disabitate :

a) le isole amministrative, cioè le parti di territorio comunale separate, da quella comprendente la casa comunale, dal territorio di altro o di altri Comuni e le isole marittime e lacuali ;

b) le zone di territorio comprendenti nuclei o case sparse gravitanti su centri abitati di altri Comuni;

c) le zone di territorio di alta montagna completamente disabitata, le paludi, gli acquitrini e i laghi appartenenti ad un solo Comune, purchè di una certa ampiezza ;

d) la parte di lago spettante a ciascun Comune, qualora il lago risulti diviso tra più Comuni ;

e) le zone di territorio in contestazione tra due o più Comuni.

4. - **Località abitate** (*Tavv. 1 e 2*). — Aggregati più o meno grandi di case che, ai fini dell'insediamento della popolazione, si distinguono in: «centro abitato», «nucleo abitato», «case sparse». I centri e i nuclei abitati, aventi sempre un nome proprio, possono risultare costituiti da case situate nel territorio di due o più Comuni confinanti; tale particolarità è posta in evidenza, di volta in volta, con apposita nota.

— **Centro abitato** (*Tavv. 1 e 2*). — Aggregato di case contigue o vicine con interposte strade, piazze e simili, o comunque brevi soluzioni di continuità, caratterizzato dall'esistenza di servizi od esercizi pubblici determinanti un luogo di raccolta ove sogliono concorrere anche gli abitanti dei luoghi vicini, per ragioni di culto, istruzione, affari, approvvigionamenti e simili.

Sono considerati «centri abitati temporanei» le località turistiche, di cura e di villeggiatura non abitate continuamente, aventi, però, nel periodo di attività stagionale, i requisiti di centro abitato.

I centri che comprendono la casa comunale sono contrassegnati con asterisco.

— **Nucleo abitato** (*Tavv. 1 e 2*). — Aggregato di case, con almeno cinque famiglie, privo del luogo di raccolta che caratterizza il centro abitato. Il carattere di nucleo abitato è, inoltre, riconosciuto:

a) al gruppo, anche minimo, di case vicine tra loro, situate in zona montana, quando vi abitino almeno due famiglie e le condizioni della viabilità siano tali da rendere difficili e comunque non frequenti i rapporti con le altre località abitate;

b) all'aggregato di case (dirute o non dirute) in zona montana, già sede di popolazione e, alla data di censimento, disabitato per il noto fenomeno dello spopolamento montano;

c) ai fabbricati di aziende agricole e zootecniche (cascine, fattorie, masserie, ecc.), anche se costituiti da un solo edificio, purchè il numero delle famiglie in esso abitanti non sia inferiore a cinque;

d) ai conventi, alle case di cura, alle colonie climatiche e sanatoriali, agli orfanotrofi, alle case di correzione e alle scuole-convitto situati in aperta campagna;

e) agli edifici distanti da centri e nuclei abitati, con servizi od esercizi pubblici (stazione ferroviaria, centrale idroelettrica, spaccio, chiesa, ecc.), purchè negli stessi o nelle eventuali case prossime, da comprendere nel nucleo, abitino almeno due famiglie.

— **Case sparse** (*Tavv. 1 e 2*). — Case disseminate per la campagna o situate lungo strade a distanza tale tra loro da non poter costituire nemmeno un nucleo abitato.

5. - **Accentatura dei nomi dei Comuni, delle frazioni geografiche e delle località abitate.** — Ai fini della retta pronuncia dei nomi dei Comuni, delle frazioni geografiche e delle località abitate, è stato posto l'accento tonico sulle parole sdruciole e tronche.

Le parole piane non sono state accentate anche se terminanti con vocali costituenti iato, mentre sono state accentate sulla penultima sillaba se terminanti con vocali costituenti dittongo.

Le parole terminanti con consonante sono state accentate se l'accento tonico non cade sull'ultima vocale.

6. - **Altitudine** (*Tav. 2*). — Per i Comuni e le frazioni geografiche è stata indicata l'altitudine minima e massima dell'intero territorio; l'altitudine dei centri abitati si riferisce al principale luogo di raccolta, di norma una piazza (della chiesa parrocchiale, del municipio, del mercato, ecc.); l'altitudine dei nuclei abitati fa riferimento ad un punto intermedio del terreno su cui sorgono le case dei nuclei stessi.

7. - **Popolazione residente** (*Tavv. 1 e 2*). — È costituita dal complesso delle persone aventi, alla data di censimento, la dimora abituale nel Comune considerato, anche se non iscritte nel registro della popolazione stabile, tanto se presenti quanto se temporaneamente assenti dal Comune, alla data medesima, per una delle seguenti ragioni: a) affari, diporto, breve cura e simili; b) baliatico (bambini dati a balia); c) istruzione, riabilitazione, noviziato religioso; d) servizio militare di leva, di richiamo, di volontariato (esclusi i dispersi in guerra); e) servizio statale all'estero; f) missione fuori sede; g) attività svolte continuativamente in Comune diverso da quello di abitazione della famiglia, sempre che il rientro in famiglia ricorresse almeno settimanalmente; h) lavori stagionali o comunque temporanei; i) mancanza di sede fissa di lavoro; l) imbarco su navi della marina militare o mercantile; m) ricovero temporaneo in luoghi di cura o di assistenza, compreso il ricovero in istituti psichiatrici di durata inferiore a tre anni; n) detenzione in attesa di giudizio o condanna a pena inferiore a 5 anni o confino.

Nella popolazione residente di ciascun Comune sono compresi anche gli sfollati per eventi bellici che in esso hanno conservato l'iscrizione anagrafica, pur alloggiando fuori del territorio del Comune stesso, nel quale non hanno potuto ancora far ritorno per cause indipendenti dalla loro volontà, nonchè i cittadini italiani profughi da territori non più amministrati dall'Italia dopo l'ultima guerra (esclusa la Zona A del T.L.T.) che, alla data di censimento, si trovavano nel territorio del Comune.

La popolazione residente di ciascun centro o nucleo diviso tra due o più Comuni (*Tav. 2*) è data dalla somma delle quote parti riportate per il centro o nucleo stesso nei diversi Comuni di appartenenza indicati in nota.

**8. - Popolazione presente** (*Tav. 1*). — È costituita dalle persone presenti nel Comune considerato, alla data di censimento, tanto se residenti nel Comune, quanto se residenti in altri Comuni o all'estero.

**9. - Densità demografica dei Comuni** (*Tav. 1*). — Rapporto tra il totale della popolazione residente di ciascun Comune e la superficie territoriale del Comune espressa in Km<sup>2</sup>; il tutto, con riferimento alla data di censimento.

**10. - Assenza temporanea** (*Tav. 1*). — Riguarda coloro che, alla data di censimento, erano assenti dal Comune di residenza per una qualsiasi delle ragioni di cui al punto 7.

**11. - Età** (*Tavv. 4 e 5*). — È misurata in anni compiuti e pertanto nelle classificazioni per gruppi gli estremi inferiore e superiore di ciascuna classe sono espressi in anni compiuti. Così, ad es.:

fino a 6 anni: dalla nascita fino al 6° anno di vita compiuto (cioè fino al 6° compleanno);

da 6 a 10 anni: dal 6° anno compiuto fino al 10° anno compiuto (cioè fino al 10° compleanno);

da 10 a 14 anni: dal 10° anno compiuto fino al 14° anno compiuto (cioè fino al 14° compleanno);

da 14 a 18 anni: dal 14° anno compiuto fino al 18° anno compiuto (cioè fino al 18° compleanno);

.....

da 65 anni in poi: dal 65° anno compiuto in poi.

È da avvertire che i casi di censiti in età ignota sono stati eliminati mediante accertamenti presso i Comuni di residenza e di nascita dei censiti stessi; i rarissimi casi per i quali non è stato possibile accertare l'esatta data di nascita sono stati eliminati in base alle altre notizie del foglio di censimento interferenti con l'età.

**12. - Grado di istruzione dei censiti** (*Tav. 5*). — Si riferisce al più alto titolo di studio conseguito in qualsiasi scuola (pubblica o privata, italiana o straniera, anche all'estero), non alla più alta classe o al più alto corso frequentato con successo.

— **Analfabeti.** — Sono considerati tali coloro che hanno dichiarato di non sapere nè leggere nè scrivere (analfabeti completi), più coloro che hanno dichiarato di sapere solo leggere o solo scrivere (semi-analfabeti).

— **Alfabeti.** — Sono considerati tali coloro che hanno dichiarato di possedere un titolo di studio o, almeno, di saper leggere e scrivere. Gli scolari delle prime classi elementari, in età da 6 anni in poi, sono stati considerati alfabeti.

— **Alfabeti privi di titolo di studio.** — Coloro che non hanno conseguito neanche il minimo titolo di studio di scuola elementare (certificato di proscioglimento).

— **Alfabeti forniti di titolo di studio di scuola elementare.** — Coloro che hanno conseguito il certificato di proscioglimento o la licenza elementare.

— **Alfabeti forniti di titolo di studio di scuola media inferiore.** — Nel gruppo sono compresi anche coloro che hanno ultimato con successo i corsi ginnasiali.

— **Alfabeti forniti di titolo di studio di scuola media superiore.** — I censiti con titolo di studio di scuola artistica media sono compresi nel gruppo con titolo di studio di scuola media superiore tecnica, professionale e artistica.

**13. - Popolazione attiva e popolazione non attiva (Tavv. 6 e 7).** — La popolazione attiva è costituita dai censiti in età da 10 anni in poi esercitanti una professione, arte o mestiere. Sono compresi nella popolazione attiva anche i disoccupati, i militari (di leva, volontari e richiamati), i ricoverati temporaneamente in luoghi di cura o di assistenza, i detenuti in attesa di giudizio o condannati a pena inferiore a 5 anni e i confinati, per tutti i quali è stata considerata l'ultima attività professionale esercitata, rispettivamente, prima della disoccupazione, del servizio militare, del ricovero, della detenzione, del confino.

La popolazione non attiva è costituita dai censiti di qualunque età di condizione non professionale e cioè: bambini, studenti, persone in attesa di prima occupazione, donne attendenti alle cure domestiche, proprietari, benestanti, pensionati, infermi o ricoverati in luoghi di cura o di assistenza a tempo indeterminato, inabili permanenti, detenuti condannati a pena di 5 anni e più, persone viventi a carico della pubblica beneficenza, mendicanti, prostitute. Nella tavola 6 la popolazione non attiva considerata è quella in età da 10 anni in poi; pertanto nelle persone in attesa di prima occupazione sono comprese anche quelle, dichiaratesi tali, in età da 10 a 14 anni. Circa le donne attendenti alle cure domestiche, è da tener presente che sono considerate tali anche quelle che, pur esercitando una professione, arte o mestiere, dedicano prevalentemente la propria attività alla casa.

**14. - Ramo di attività economica in cui il censito esercita la professione, arte o mestiere (Tav. 6).** — La classificazione delle attività economiche predisposta dall'Istituto Centrale di Statistica, che ha per base l'attività (unica o prevalente) delle singole « unità locali » (fabbriche, botteghe artigiane, laboratori, negozi, sedi e filiali bancarie e assicurative, ospedali, gabinetti medici e studi professionali, esercizi pubblici, ecc.), si articola in categorie raggruppate in classi e successivamente in rami.

L'ordine di successione dei rami prende anzitutto in considerazione le attività economiche riguardanti la lavorazione della terra, l'allevamento del bestiame e la cattura di animali (agricoltura, caccia e pesca); poi lo sfruttamento del sottosuolo e la trasformazione dei prodotti (industrie estrattive e manifatturiere); seguono le costruzioni edilizie e stradali e le installazioni di impianti; indi, la produzione e distribuzione di energia elettrica e di gas e la distribuzione di acqua; i trasporti di cose e di persone e le comunicazioni di notizie; il commercio; il credito, le assicurazioni e le gestioni finanziarie; le prestazioni di servizi riguardanti il settore privato e, infine, i servizi prestati dall'amministrazione statale e da enti pubblici.

**15. - Posizione nella professione e condizione sociale (Tavv. 7 e 8).** — La condizione del censito in rapporto all'impresa (azienda, ente, ecc.) ove egli svolge la propria attività professionale individua la posizione nella professione. Nel presente fascicolo le predette posizioni, ad esclusione di quella di « coadiuvante », sono state opportunamente raggruppate e i gruppi così formati sono stati denominati, per brevità, « condizioni sociali » che, alla loro volta, sono state riunite in due grandi categorie: I) condizioni di « indipendente », se il censito gestisce l'impresa o, comunque, lavora in conto proprio; II) condizioni di « dipendente », se il censito lavora per conto altrui.

#### I) INDIPENDENTI

**A - Agricoltura, caccia e pesca.** — Sono considerati indipendenti: *a*) i conduttori non coltivatori e altri amministratori, cioè coloro che gestiscono un'azienda agricola, forestale, zootecnica o per la caccia o per la pesca, sopportandone il rischio e nella quale non impiegano nè l'opera manuale propria, nè quella dei familiari; *b*) i conduttori coltivatori, cioè coloro che gestiscono un'azienda agricola, forestale, zootecnica sopportandone il rischio e nella quale impiegano l'opera manuale propria o quella dei familiari; *c*) i coloni parziari (mezzadri, terziari, ecc.), cioè coloro che coltivano un fondo avuto a colonia parziaria; *d*) gli altri lavoratori in proprio, quali quelli che svolgono, in conto proprio, una attività di caccia o di pesca, eventualmente con l'aiuto di familiari, avendo o no personale retribuito alle proprie dipendenze.

**B - Altri rami di attività economica.** — Sono considerati indipendenti: *e*) gli amministratori titolari di azienda, cioè coloro che gestiscono un'azienda industriale, commerciale, ecc., sopportandone il rischio e nella quale non impiegano nè l'opera manuale propria, nè quella dei familiari; *f*) i liberi professionisti, cioè coloro che esercitano, in conto proprio, una professione o arte liberale, senza o con l'aiuto di personale retribuito; *g*) gli altri lavoratori in proprio, quali quelli che gestiscono, in conto proprio, una piccola industria o bottega artigiana o negozio e simili, partecipandovi con lavoro manuale, eventualmente con l'aiuto di familiari, avendo o no personale retribuito alle proprie dipendenze.



## II) DIPENDENTI

A - *Agricoltura, caccia e pesca.* — Sono considerati dipendenti: a) i dirigenti, cioè coloro che esercitano, con il corrispettivo di una remunerazione, attività con funzioni direttive (tecniche o amministrative) o rappresentanza per tutta o parte notevole di un'azienda agricola, forestale, zootecnica o per la caccia o per la pesca; b) gli impiegati, cioè coloro che esercitano, con il corrispettivo di una remunerazione, attività con funzioni esecutive in una delle aziende anzicite; c) i compartecipanti, cioè coloro che assumono, nel corso di un'annata agraria, una parte dei lavori necessari ad una coltivazione legnosa oppure tutti o parte dei lavori necessari ad una coltivazione erbacea, ricevendo come compenso una quota parte del prodotto; d) i salariati fissi, i salariati semifissi, i giornalieri e simili; e) gli altri lavoratori.

B - *Altri rami di attività economica.* — Sono considerati dipendenti; f) i dirigenti, cioè coloro che esercitano, con il corrispettivo di una remunerazione, attività con funzioni direttive (tecniche o amministrative) o di rappresentanza per tutta o parte notevole di un'azienda industriale, commerciale, ecc.; dei dipendenti dello Stato (civili e militari) sono considerati dirigenti quelli di grado superiore al VII e quelli esercitanti attività con funzioni direttive indipendentemente dal grado (capi di istituti di istruzione, ecc.); degli addetti al culto sono considerati dirigenti i vescovi, i capi di convivenze religiose, i parroci e similari; g) gli impiegati, cioè coloro che esercitano con il corrispettivo di una remunerazione, attività con funzioni esecutive in una azienda industriale, artigiana, commerciale, ecc.; dei dipendenti dello Stato (civili e militari) sono considerati impiegati quelli di grado inferiore al VI; h) gli altri lavoratori (di aziende industriali, artigiane, commerciali, ecc.), quali: gli operai (specializzati, qualificati e comuni), i manovali (specializzati e comuni) e i garzoni; i camerieri, i barbieri e simili, i lavoranti a domicilio per commissioni di fabbricanti e commercianti.

- COADIUVANTI DI INDIPENDENTI. — Sono compresi in questa posizione i familiari (parenti o affini) che coadiuvano un « indipendente », senza avere un rapporto d'impiego regolato in base a contratti di lavoro, nella conduzione di un'azienda, sia che si tratti di azienda agricola, forestale, zootecnica o per la caccia o per la pesca, sia che si tratti di azienda industriale o artigiana o commerciale, ecc.

16. - **Famiglia di censimento - Capo famiglia** (*Tav. 8*). — Ai fini del Censimento, per famiglia s'intende l'insieme di più persone abitualmente conviventi (cioè che coabitano e costituiscono un'unica economia, anche se limitata alla sola alimentazione), legate da vincoli di parentela, affinità, adozione, affiliazione, tutela o anche affettivi, nonchè di coloro che convivono con esse per ragioni di lavoro (domestici, garzoni, maggior-domi, ecc.) o perchè dozzinanti o pensionanti. Le famiglie residenti sono quelle i cui membri hanno dimora abituale nel Comune di censimento.

Ai fini del Censimento, capo famiglia è la persona considerata tale dai componenti della famiglia, ancorchè non sopporti il carico familiare.

La differenza fra il totale delle famiglie residenti nel Comune e la somma delle famiglie con capi famiglia addetti all'agricoltura, caccia e pesca e addetti ad altro ramo di attività economica corrisponde alle famiglie con capi famiglia in condizioni non professionali o, eventualmente, in età fino a 10 anni.

17. - **Abitazione** (*Tavv. 9 e 10*). — Uno o più vani funzionalmente destinati all'abitare, con ingresso indipendente su strada, pianerottolo, cortile, terrazza, ballatoio e simili, alla data di censimento occupati o destinati ad essere occupati da una famiglia oppure da più famiglie coabitanti. Sono comprese nelle abitazioni tutte le costruzioni in legno destinate all'abitare aventi sempre, però, i caratteri dell'igiene, della stabilità, ecc. Sono escluse, invece, dalla indagine: le costruzioni rurali abitate soltanto durante i lavori agricoli stagionali dagli addetti ai lavori stessi; le abitazioni con diritto di extraterritorialità (ambasciate, ecc.); i locali ad uso delle convivenze (caserme, conventi, ospedali, ecc.) e, infine, quelli adibiti esclusivamente all'esercizio di una attività economica (uffici, laboratori, gabinetti medici, ecc.).

18. - **Abitazione occupata e non occupata** (*Tavv. 9 e 10*). — Le abitazioni occupate abitualmente da una o più famiglie residenti nel Comune sono considerate « abitazioni occupate »; sono considerate tali anche le camere di albergo costituenti appartamento a se stante, semprechè occupate abitualmente da persone residenti nel Comune. Ne consegue che gli abitanti relativi alle dette abitazioni sono quelli residenti (presenti o assenti alla data di censimento), il cui ammontare può essere inferiore, anche in misura sensibile,

alla popolazione residente del Comune a causa delle eventuali aliquote di detta popolazione (membri permanenti di convivenze, senza tetto, sfollati, ecc.) che non dispongono di abitazione nel Comune di iscrizione anagrafica.

Le abitazioni costruite, restaurate o trasformate di recente e ancora non abitate, quelle sfitte per qualsiasi ragione o anche occupate, periodicamente o no, da famiglia che abbia altrove la dimora abituale, sono considerate « abitazioni non occupate ». Le camere di albergo costituenti appartamento a se stante, non occupate abitualmente da persone residenti nel Comune, sono state considerate come locali della convivenza e, pertanto, non sono state rilevate.

**19. - Altri alloggi (Tav. 9).** — Si intendono tutti gli alloggi non destinati funzionalmente all'abitare (alloggi di fortuna) occupati abitualmente da una o più famiglie residenti, presenti o assenti alla data di censimento (ad es. grotte, baracche, cantine, magazzini, negozi, uffici, locali di scuole e caserme, alloggi in campi profughi, archi di mura antiche e di ponti, carrozzoni ambulanti). Sono comprese negli altri alloggi anche le camere di albergo isolate (non costituenti appartamento), semprechè dimora non provvisoria di persone residenti nel Comune.

**20. - Vano utile o stanza (Tav. 9).** — Spazio coperto, delimitato da ogni lato da pareti (in muratura, legno o vetro), che riceve luce e aria dirette e di ampiezza tale da contenere almeno un letto. La cucina, l'ingresso, nonchè i vani ricavati dalle soffitte, se in possesso dei requisiti citati, sono considerati stanze.

Le stanze che compongono le abitazioni comprendono sia quelle destinate esclusivamente ad abitazione, sia quelle destinate esclusivamente ad altro uso (ad es. laboratorio, ufficio, studio professionale), sia quelle, infine, destinate promiscuamente ad abitazione e altro uso.

**21. - Vano accessorio ; cucina (Tav. 10).** — Vano che non riceve luce o aria dirette o non ha un'ampiezza sufficiente a contenere un letto o, pur avendo tali requisiti, è destinato, per costruzione o successiva trasformazione, ai servizi igienici (bagno, toletta, latrina) oppure al disimpegno di altri vani (corridoio e simili).

Per cucina si intende il vano (utile o accessorio) con almeno uno dei due seguenti requisiti : impianto fisso per la cottura delle vivande, impianto fisso di acquaio per la rigovernatura delle stoviglie.

**22. - Titolo di godimento delle abitazioni (Tav. 9).** — Dei titoli di godimento sono stati posti in evidenza : proprietà e usufrutto, affitto (compreso il subaffitto) ; la differenza fra il totale delle abitazioni e la somma relativa ai titoli suddetti comprende le abitazioni in godimento per : enfiteusi, prestazione di servizi (coloni parziari, portieri, guardiani, ecc.), uso gratuito.

**23. - Servizi installati (Tav. 10).** — L'espressione « esterna », adottata per l'impianto di acqua potabile di acquedotto e per la latrina, vuol significare che i predetti servizi sono ubicati o nel corpo del fabbricato che comprende l'abitazione (ballatoi, pianerottoli, cortili, ecc.) o, eventualmente, nel giardino od orto annessi al medesimo, a disposizione dei soli abitanti del fabbricato e non del pubblico in genere.

Per abitazioni sfornite di acqua potabile e di latrina s'intendono quelle che non dispongono di tali servizi, nè all'interno, nè all'esterno ; sfornite di qualsiasi servizio, quelle che non dispongono nemmeno di cucina.

TAVOLE

TAV. I — Superficie territoriale e densità - Popolazione per sesso: residente, per specie di località

N. d'ordine	COMUNI	Superficie territoriale <i>ha</i>	Densità <i>ab./km<sup>2</sup></i>	P O P O L A Z I O N E								
				nei centri			nei nuclei			nelle case sparse		
				M	F	MF	M	F	MF	M	F	MF
1	Alagna . . . . .	863	132	486	523	1.009	47	52	99	16	15	31
2	Albaredo Arnaboldi . . . . .	1.008	45	86	109	195	68	72	140	60	56	116
3	Albonese . . . . .	429	197	392	445	837	—	—	—	6	3	9
4	Albuzzano . . . . .	1.526	146	1.071	984	2.055	61	43	104	33	31	64
5	Arena Po . . . . .	2.227	117	828	850	1.678	320	301	621	159	148	307
6	Badia Pavese . . . . .	502	131	282	265	547	45	45	90	7	12	19
7	Bagnària . . . . .	1.659	61	285	263	548	189	193	382	44	34	78
8	Barbianello . . . . .	1.183	99	405	432	837	—	—	—	165	164	329
9	Bascapè . . . . .	1.311	164	631	604	1.235	367	326	693	119	101	220
10	Bastida de' Dossi . . . . .	170	192	155	163	318	—	—	—	6	2	8
11	Bastida Pancarana . . . . .	1.336	94	517	517	1.034	108	89	197	16	14	30
12	Battuda . . . . .	699	104	304	303	607	62	49	111	5	2	7
13	Belgioioso . . . . .	2.348	205	2.048	2.262	4.310	225	219	444	36	34	70
14	Bereguardo . . . . .	1.765	126	907	890	1.797	199	165	364	36	33	69
15	Borgo Priolo . . . . .	2.896	72	309	293	602	504	422	926	298	263	561
16	Borghetto Mormorolo . . . . .	1.603	61	199	188	387	189	166	355	122	116	238
17	Borgo San Siro . . . . .	1.733	95	604	595	1.199	231	199	430	13	10	23
18	Bornasco . . . . .	1.266	101	531	500	1.031	119	108	227	12	7	19
19	Bosnasco . . . . .	477	192	178	164	342	198	182	380	106	89	195
20	Breme . . . . .	1.917	107	813	918	1.731	87	79	166	79	76	155
21	Bressana Bottarone . . . . .	1.305	232	889	990	1.879	378	370	748	197	206	403
22	Broni . . . . .	2.087	378	3.219	3.426	6.645	336	388	724	248	265	513
23	Calvignano . . . . .	691	58	21	28	49	66	66	132	116	103	219
24	Campospino . . . . .	367	187	243	259	502	61	57	118	34	32	66
25	Càndia Lomellina . . . . .	2.777	89	1.009	1.093	2.102	83	62	145	113	102	215
26	Canevino . . . . .	474	70	77	69	146	51	41	92	50	44	94
27	Canneto Pavese . . . . .	581	353	563	641	1.204	337	340	677	92	78	170
28	Carbonara al Ticino . . . . .	1.465	106	510	486	996	272	221	493	32	27	59
29	Casanova Lonati . . . . .	458	117	187	170	357	51	52	103	42	36	78
30	Casatisma . . . . .	546	178	262	274	536	185	158	343	53	39	92
31	Casei Gerola . . . . .	2.481	85	784	832	1.616	111	95	206	134	144	278
32	Casorate Primo . . . . .	949	376	1.697	1.772	3.469	42	32	74	15	10	25
33	Cassolnovo . . . . .	3.196	196	2.779	3.176	5.955	92	91	183	70	63	133
34	Castana . . . . .	517	249	269	303	572	238	215	453	125	139	264
35	Casteggio . . . . .	1.778	343	1.846	2.066	3.912	338	305	643	775	765	1.540
36	Castelletto di Branduzzo . . . . .	1.145	118	317	343	660	196	187	383	166	142	308
37	Castello d'Agogna . . . . .	1.062	73	236	199	435	147	159	306	14	15	29
38	Castelnovetto . . . . .	1.850	78	453	451	904	226	221	447	46	42	88
39	Cava Manara . . . . .	1.743	193	1.206	1.196	2.402	424	405	829	64	68	132
40	Ceranova . . . . .	267	192	191	209	400	44	54	98	8	7	15
41	Cernago . . . . .	1.361	99	584	627	1.211	75	62	137	—	—	—
42	Cerreto Lomellino . . . . .	738	86	227	253	480	78	61	139	7	5	12
43	Certosa di Pavia . . . . .	1.554	237	1.490	1.436	2.926	338	317	655	59	49	108
44	Cervesina . . . . .	1.243	133	630	668	1.298	135	134	269	46	42	88
45	Chignolo Po . . . . .	2.312	188	1.743	1.829	3.572	316	276	592	80	97	177
46	Cigognola . . . . .	804	209	383	334	717	267	266	533	206	226	432
47	Cilavegna . . . . .	1.796	232	1.911	2.063	3.974	69	59	128	38	25	63
48	Codevilla . . . . .	1.300	126	582	666	1.248	148	139	287	47	53	100
49	Confienza . . . . .	2.673	102	1.099	1.130	2.229	193	184	377	57	57	114
50	Copiano . . . . .	432	207	464	430	894	—	—	—	—	—	—
51	Corana . . . . .	1.304	110	584	617	1.201	73	67	140	42	45	87
52	Cornale . . . . .	169	631	522	544	1.066	—	—	—	—	—	—
53	Corteolona . . . . .	1.001	180	761	801	1.562	113	98	211	13	18	31
54	Corvino San Quirico . . . . .	440	324	436	408	844	285	266	551	18	12	30
55	Costa de' Nòbili . . . . .	1.156	63	265	250	515	55	61	116	50	47	97
56	Cozzo . . . . .	1.740	82	555	560	1.115	160	144	304	—	—	—
57	Cura Carpignano . . . . .	1.068	143	574	595	1.169	182	173	355	2	4	6
58	Dorno . . . . .	3.061	132	1.565	1.700	3.265	323	285	608	81	75	156
59	Ferrera Erbognone . . . . .	1.954	94	624	628	1.252	267	251	518	33	38	71
60	Filighera . . . . .	815	134	448	427	875	106	89	195	13	13	26
61	Fortunago . . . . .	1.801	58	171	154	325	183	167	350	200	172	372
62	Frascarolo . . . . .	(a) 2.341	74	697	693	1.390	84	84	168	86	83	169
63	Galliavola . . . . .	854	77	256	234	490	72	80	152	8	7	15

(a) Di cui ha 528 per territorio in contestazione con il comune di Valenza (Alessandria).



Seque: TAV. 1 — Superficie territoriale e densità — Popolazione per sesso: residente, per specie di località

N. d'or- dine	C O M U N I	Superficie territoriale  ha	Densità  ab./km <sup>2</sup>	P O P O L A Z I O N E								
				nei centri			nei nuclei			nelle case sparse		
				M	F	MF	M	F	MF	M	F	MF
64	Gambarana . . . . .	1.202	60	301	337	638	35	34	69	6	7	13
65	Gambold . . . . .	5.153	128	2.815	2.921	5.736	305	268	573	168	121	289
66	Garlasco . . . . .	3.903	203	3.233	3.583	6.816	413	349	762	195	160	355
67	Genzone . . . . .	395	159	307	323	630	—	—	—	—	—	—
68	Gerenzago . . . . .	536	154	386	347	733	48	43	91	—	—	—
69	Giussago . . . . .	2.476	142	1.158	1.103	2.261	621	570	1.191	33	25	58
70	Godiasco . . . . .	2.061	131	840	903	1.743	336	332	668	154	129	283
71	Golferenzo . . . . .	435	108	65	61	126	83	85	168	91	86	177
72	Gravellona Lomellina . . . . .	2.042	135	1.104	1.166	2.270	203	165	368	55	56	111
73	Gropello Cairoli . . . . .	2.611	148	1.442	1.505	2.947	326	295	621	149	141	290
74	Inverno . . . . .	961	158	592	579	1.171	112	104	216	76	56	132
75	Landriano . . . . .	1.548	205	1.283	1.286	2.569	288	252	540	33	24	57
76	Langosco . . . . .	1.572	91	423	460	883	255	251	506	19	18	37
77	Lardirago . . . . .	727	188	537	579	1.116	122	118	240	6	5	11
78	Linarolo . . . . .	1.225	215	1.216	1.190	2.406	99	106	205	13	12	25
79	Lirio . . . . .	173	236	154	144	298	23	21	44	36	30	66
80	Lomello . . . . .	2.224	140	1.145	1.281	2.426	321	278	599	48	37	85
81	Lungavilla . . . . .	688	294	968	926	1.894	48	41	89	20	22	42
82	Maghero . . . . .	509	319	816	761	1.577	28	19	47	—	—	—
83	Marcignago . . . . .	1.013	187	792	739	1.531	162	145	307	29	28	57
84	Marzano . . . . .	922	131	524	491	1.015	103	91	194	—	—	—
85	Mede . . . . .	3.319	197	2.701	3.033	5.734	307	268	575	123	92	215
86	Mencònico . . . . .	2.828	41	418	355	773	148	134	282	57	55	112
87	Mezzana Bigli . . . . .	1.939	120	934	961	1.895	214	177	391	17	19	36
88	Mezzana Rabattono . . . . .	703	111	378	367	745	18	17	35	—	—	—
89	Mezzanino . . . . .	1.286	133	470	472	942	307	292	599	77	87	164
90	Miradolo Terme . . . . .	962	359	1.656	1.711	3.367	16	21	37	24	25	49
91	Montalto Pavese . . . . .	1.912	101	293	313	606	444	444	888	239	206	445
92	Montebello . . . . .	1.583	125	620	640	1.260	204	180	384	168	160	328
93	Montecalvo Versiggia . . . . .	1.116	128	158	153	311	301	302	603	280	231	511
94	Montescano . . . . .	240	198	108	108	216	46	68	114	66	78	144
95	Montesègale . . . . .	1.483	54	158	144	302	194	176	370	72	59	131
96	Monticelli Pavese . . . . .	2.020	66	191	202	393	328	327	655	148	135	283
97	Montù Beccaria . . . . .	1.560	215	822	838	1.660	723	717	1.440	126	122	248
98	Mornico Losana . . . . .	819	163	304	313	617	302	285	587	69	63	132
99	Mortara . . . . .	5.212	242	5.225	5.849	11.074	526	499	1.025	267	241	508
100	Nicorvo . . . . .	816	113	346	358	704	105	94	199	10	8	18
101	Olèvano di Lomellina . . . . .	1.542	100	575	638	1.213	156	131	287	22	22	44
102	Oliva Gessi . . . . .	391	101	70	58	128	68	58	126	73	68	141
103	Ottobiano . . . . .	2.455	85	810	866	1.676	183	173	356	34	27	61
104	Palestro . . . . .	1.873	149	1.269	1.273	2.542	94	89	183	31	33	64
105	Pancarana . . . . .	616	94	241	243	484	37	49	86	5	3	8
106	Parona . . . . .	934	182	688	780	1.468	37	31	68	87	76	163
107	Pavia . . . . .	6.286	1.013	27.906	31.581	59.487	2.030	1.869	3.899	164	133	297
108	Pietra de' Giorgi . . . . .	1.104	164	424	420	844	392	382	774	100	98	198
109	Pieve Albignola . . . . .	1.765	87	617	624	1.241	80	77	157	77	53	130
110	Pieve del Càiro . . . . .	2.551	122	1.244	1.416	2.660	153	130	283	86	84	170
111	Pieve Porto Morone . . . . .	1.633	211	1.466	1.439	2.905	214	196	410	61	74	135
112	Pinarolo Po . . . . .	1.115	152	538	571	1.109	207	199	406	99	80	179
113	Pizzale . . . . .	726	174	581	565	1.146	43	36	79	20	18	38
114	Ponte Nizza . . . . .	3.324	58	530	518	1.048	423	346	769	66	51	117
115	Portàlbera . . . . .	468	316	651	625	1.276	84	63	147	24	30	54
116	Pregola . . . . .	4.638	56	1.097	960	2.057	262	208	470	30	28	58
117	Redavalle . . . . .	547	245	583	647	1.230	27	33	60	24	25	49
118	Retòrbido . . . . .	1.167	148	728	766	1.494	60	51	111	68	59	127
119	Rivanazzano . . . . .	2.904	119	1.099	1.252	2.351	294	255	549	274	268	542
120	Ròbbio . . . . .	4.034	159	2.715	2.894	5.609	335	283	618	108	98	206
121	Robecco Pavese . . . . .	692	122	149	151	300	237	248	485	27	30	57
122	Rocca de' Giorgi . . . . .	1.062	52	56	53	109	21	17	38	236	169	405
123	Rocca Susella . . . . .	1.288	58	97	82	179	153	137	290	144	129	273
124	Rognano . . . . .	922	59	256	239	495	19	24	43	5	5	10
125	Romagnese . . . . .	2.987	81	347	314	661	783	715	1.498	146	127	273
126	Roncaro . . . . .	495	86	180	179	359	33	35	68	—	—	—



Seque: TAV. 1 — Superficie territoriale e densità - Popolazione per sesso: residente, per specie di località

N. d'or- dine	C O M U N I	Superficie territoriale  ha	Densità  ab./km <sup>2</sup>	P O P O L A Z I O N E								
				nei centri			nei nuclei			nelle case sparse		
				M	F	MF	M	F	MF	M	F	MF
127	Rosasco . . . . .	1.981	87	736	802	1.538	80	65	145	14	23	37
128	Rovescala . . . . .	829	238	715	733	1.448	235	212	447	43	32	75
129	Ruino . . . . .	2.128	64	384	351	735	90	79	169	242	219	461
130	San Cipriano Po . . . . .	867	84	287	266	553	65	68	133	23	16	39
131	San Damiano al Colle . . . . .	644	252	521	503	1.024	253	245	498	56	47	103
132	San Genesio ed Uniti . . . . .	899	213	855	831	1.686	119	106	225	2	1	3
133	San Giòrgio di Lomellina . . . . .	2.589	99	1.000	1.096	2.096	185	165	350	58	61	119
134	San Martino Siccomario . . . . .	1.431	168	757	760	1.517	390	368	758	74	51	125
135	Sannazaro de' Burgondi . . . . .	2.269	197	1.865	1.966	3.831	232	196	428	115	85	200
136	Santa Cristina e Bissone . . . . .	2.220	116	913	911	1.824	372	299	671	41	36	77
137	Santa Gioletta . . . . .	1.167	181	755	760	1.515	145	162	307	154	134	288
138	Sant'Alèssio con Vialone . . . . .	656	82	137	116	253	102	116	218	32	34	66
139	Santa Margherita di Staffora . . . . .	3.670	48	827	786	1.613	27	26	53	45	44	89
140	Santa Maria della Versa . . . . .	1.866	177	913	859	1.772	460	434	894	347	287	634
141	Sant'Angelo Lomellina . . . . .	1.042	108	493	542	1.035	30	42	72	11	12	23
142	San Zenone al Po . . . . .	687	159	433	489	922	82	72	154	10	5	15
143	Sartirana Lomellina . . . . .	2.953	110	1.235	1.391	2.626	264	239	503	62	66	128
144	Scaldasole . . . . .	1.159	99	424	476	900	108	99	207	17	18	35
145	Semiana . . . . .	994	94	345	384	729	110	89	199	6	5	11
146	Silvano Pietra . . . . .	1.383	70	391	454	845	29	27	56	37	36	73
147	Siziano . . . . .	1.181	194	798	786	1.584	368	326	694	8	4	12
148	Sommo . . . . .	1.425	107	452	452	904	267	278	545	36	35	71
149	Spessa . . . . .	1.219	52	232	242	474	75	64	139	14	10	24
150	Stradella . . . . .	1.877	514	4.205	4.637	8.842	424	380	804	—	—	—
151	Suardi . . . . .	981	107	496	503	999	16	18	34	8	6	14
152	Torrazza Coste . . . . .	1.611	122	568	597	1.165	248	216	464	175	159	334
153	Torre Beretti e Castellaro . . . . .	1.757	65	453	411	864	96	89	185	40	48	88
154	Torre d'Arese . . . . .	437	138	171	190	361	118	112	230	5	5	10
155	Torre de' Negri . . . . .	405	132	216	175	391	78	64	142	2	1	3
156	Torre d'Isola . . . . .	1.635	90	299	268	567	437	442	879	16	14	30
157	Torrevècchia Pia . . . . .	1.630	122	700	671	1.371	312	295	607	9	7	16
158	Torricella Verzate . . . . .	355	249	221	231	452	179	186	365	34	34	68
159	Travacò Siccomario . . . . .	1.608	136	366	405	771	646	609	1.255	75	81	156
160	Trivòlzio . . . . .	387	267	501	510	1.011	8	8	16	3	5	8
161	Tromello . . . . .	3.517	110	1.403	1.572	2.975	359	316	675	105	106	211
162	Trovo . . . . .	796	106	333	326	659	102	86	188	—	—	—
163	Val di Nizza . . . . .	2.959	50	414	395	809	268	245	513	85	71	156
164	Valèggio Lomellina . . . . .	979	75	283	280	563	82	70	152	12	9	21
165	Valle Lomellina . . . . .	2.711	124	1.218	1.329	2.547	279	233	512	160	143	303
166	Valle Salimbene . . . . .	708	94	135	131	266	171	197	368	14	18	32
167	Varzi . . . . .	5.877	92	1.773	1.808	3.581	674	590	1.264	285	277	562
168	Vellezzo Lomellina . . . . .	857	71	167	159	326	148	118	266	8	9	17
169	Vellezzo Bellini . . . . .	789	185	584	553	1.137	172	148	320	—	—	—
170	Verretto . . . . .	273	152	126	124	250	55	63	118	22	25	47
171	Verrua Po (a) . . . . .	1.422	186	669	706	1.375	380	349	729	274	270	544
172	Vidigulfo . . . . .	1.582	174	1.100	1.098	2.198	265	231	496	29	31	60
173	Vigevano . . . . .	(b) 8.238	532	18.297	20.733	39.030	1.001	912	1.913	1.460	1.402	2.862
174	Villa Biscossi . . . . .	499	67	170	160	330	—	—	—	3	1	4
175	Villanova d'Ardenghi . . . . .	681	123	400	371	771	32	34	66	—	—	—
176	Villantèrio . . . . .	1.453	200	1.267	1.275	2.542	150	114	264	56	49	105
177	Vistarino . . . . .	925	114	473	444	917	46	50	96	20	18	38
178	Voghera . . . . .	6.335	509	12.969	14.743	27.712	694	687	1.381	1.637	1.530	3.167
179	Volpara . . . . .	389	107	70	66	136	95	100	195	48	36	84
180	Zavattarello Valverde . . . . .	4.320	68	616	556	1.172	724	647	1.371	202	198	400
181	Zeccone . . . . .	546	160	424	410	834	17	11	28	5	5	10
182	Zeme Lomellina . . . . .	2.500	104	1.047	1.045	2.092	212	192	404	57	56	113
183	Zenevredo . . . . .	534	117	114	114	228	167	149	316	41	38	79
184	Zerbo . . . . .	638	113	300	292	592	58	60	118	5	5	10
185	Zerbolò . . . . .	3.781	64	559	506	1.065	601	537	1.138	108	98	206
186	Zinasco . . . . .	2.952	121	1.381	1.411	2.792	230	230	460	181	149	330
	<b>Provincia . . . . .</b>	<b>296.470</b>	<b>171</b>	<b>194.116</b>	<b>207.115</b>	<b>401.231</b>	<b>38.390</b>	<b>35.460</b>	<b>73.850</b>	<b>16.334</b>	<b>15.096</b>	<b>31.430</b>

(a) Con D. P. 26-4-1954, n. 346 (G. U. n. 146 del 30-6-1954), dal comune di Verrua Po è stato staccato il territorio del ricostituito comune di Rea (sup. ha 293, dato provvisorio; pop.





TAV. 2 — Altitudine e popolazione residente dei comuni, delle frazioni geografiche e delle località abitate

COMUNI FRAZIONI GEOGRAFICHE LOCALITÀ ABITATE	Alti- tudine m	Popo- lazione residente	COMUNI FRAZIONI GEOGRAFICHE LOCALITÀ ABITATE	Alti- tudine m	Popo- lazione residente	COMUNI FRAZIONI GEOGRAFICHE LOCALITÀ ABITATE	Alti- tudine m	Popo- lazione residente
<b>ALAGNA</b> . . . . .	95	<b>1.139</b>	Fornace . . . . .	62	33	<b>PONTE CRENNA</b> . . . . .	470	<b>161</b>
	91		Frega . . . . .	63	23		350	
<b>ALAGNA</b> . . . . .	95	<b>1.139</b>	Gerolo . . . . .	63	25	Ponte Crenna . . . . .	361	112
Alagna * . . . . .	92	1.009	Pavesa . . . . .	96	49	Cantinone Lazuola . . . . .	371	39
Cascina Bussolina . . . . .	94	38	Piantà . . . . .	70	80	Case sparse . . . . .	—	10
Cascina Guzza . . . . .	91	35	Plessa . . . . .	91	28	<b>BARBIANELLO</b> . . . . .	72	<b>1.166</b>
Cascina Speranza . . . . .	92	26	Salerno . . . . .	101	30		63	
Case sparse . . . . .	—	31	Stazione di Arena Po (b) . . . . .	71	14	<b>BARBIANELLO</b> . . . . .	72	<b>773</b>
<b>ALBAREDO ARNABOLDI</b> . . . . .	65	<b>451</b>	Torrette di Sopra . . . . .	72	33		63	
	58		Torrette di Sotto . . . . .	69	30	Barbianello * . . . . .	67	601
<b>ALBAREDO ARNABOLDI</b> . . . . .	65	<b>314</b>	Vergombera . . . . .	76	27	Case sparse . . . . .	—	172
Albaredo Casenove * (a) . . . . .	62	124	Case sparse . . . . .	—	121	<b>BOTTAROLO</b> . . . . .	72	<b>185</b>
Lago dei Porci . . . . .	62	27	<b>FÀBBRICA (c)</b> . . . . .	100	<b>36</b>		63	
Moranda . . . . .	63	66		85		Barbianello * . . . . .	67	601
Case sparse . . . . .	—	97	Fabbrica . . . . .	100	19	Case sparse . . . . .	—	172
<b>BASÈLICA</b> . . . . .	64	<b>137</b>	Case sparse . . . . .	—	17	<b>BOTTAROLO</b> . . . . .	72	<b>185</b>
Basèlica . . . . .	63	71	<b>PARPANESE</b> . . . . .	64	<b>151</b>		63	
Bronzi di Sotto . . . . .	61	26	Parpinese . . . . .	58	85	Bottarolo . . . . .	69	96
Valle . . . . .	61	21	Casa Vigentini . . . . .	60	26	Case sparse . . . . .	—	89
Case sparse . . . . .	—	19	Longhirolo . . . . .	64	33	<b>SAN RE</b> . . . . .	69	<b>208</b>
<b>ALBONESE</b> . . . . .	116	<b>846</b>	Case sparse . . . . .	—	7		64	
	113		<b>RIPALDINA</b> . . . . .	96	<b>950</b>	San Re . . . . .	66	140
<b>ALBONESE</b> . . . . .	116	<b>846</b>	Monteacuto . . . . .	87	130	Case sparse . . . . .	—	68
Albonese * . . . . .	113	837	Ripaldina . . . . .	66	519	<b>BASCAPÈ</b> . . . . .	90	<b>2.148</b>
Case sparse . . . . .	—	9	Zappellone . . . . .	61	38		80	
<b>ALBUZZANO</b> . . . . .	79	<b>2.223</b>	Casa Arcangelo . . . . .	65	34	<b>BASCAPÈ</b> . . . . .	89	<b>1.348</b>
	68		Colombarolo . . . . .	64	27		82	
<b>ALBUZZANO</b> . . . . .	79	<b>1.535</b>	Covellere di Sopra . . . . .	59	15	Bascapè * . . . . .	89	895
Albuzzano * . . . . .	76	1.098	Pradellina . . . . .	62	25	Casa Deo . . . . .	85	95
Alperolo . . . . .	75	163	Case sparse . . . . .	—	162	Foppa . . . . .	84	113
Vigalfo . . . . .	77	192	<b>BADIA PAVESE</b> . . . . .	57	<b>656</b>	Gamborello . . . . .	84	19
Cascina Buffalora . . . . .	76	30		54		Mirabello . . . . .	85	38
Case sparse . . . . .	—	52	<b>BADIA PAVESE</b> . . . . .	56	<b>602</b>	Case sparse . . . . .	—	188
<b>BARONA</b> . . . . .	78	<b>547</b>		54		<b>BECCALZÙ</b> . . . . .	85	<b>150</b>
Barona . . . . .	77	356	<b>BADIA PAVESE</b> . . . . .	56	<b>602</b>		82	
Cascina Vecchia . . . . .	76	136	Badia Pavese * . . . . .	55	547	Beccalzù (g) . . . . .	82	65
Cascina Nuova . . . . .	77	55	Cascina Pezzanchera . . . . .	54	42	Colombara . . . . .	83	31
Case sparse . . . . .	—	—	Case sparse . . . . .	—	13	Quartiago . . . . .	82	38
<b>TORRE D'ASTARI</b> . . . . .	78	<b>141</b>	<b>MAGRESE (d)</b> . . . . .	57	<b>54</b>	Case sparse . . . . .	—	16
Torre d'Astari . . . . .	77	110		55		<b>PIACENTINA (h)</b> . . . . .	81	<b>22</b>
Cascina Colombara . . . . .	77	19	Magrese . . . . .	56	48	Cascina Piacentina . . . . .	81	22
Case sparse . . . . .	—	12	Case sparse . . . . .	—	6	Case sparse . . . . .	—	—
<b>ARENA PO</b> . . . . .	103	<b>2.606</b>	<b>BAGNÀRIA</b> . . . . .	747	<b>1.008</b>	<b>SAN ZENO (i)</b> . . . . .	85	<b>262</b>
	57			279			84	
<b>ARENA PO</b> . . . . .	103	<b>1.469</b>	<b>BAGNÀRIA</b> . . . . .	737	<b>709</b>	Bosco San Zeno . . . . .	84	33
Arena Po * . . . . .	60	819		279		Cascine San Zeno . . . . .	84	44
Ghelfa . . . . .	95	87	Bagnària * . . . . .	337	298	Guastalla . . . . .	85	83
Ca' dei Ratti . . . . .	92	31	Casa Arcano . . . . .	331	19	Mangialupo . . . . .	84	44
Chiappa . . . . .	98	39	Casa Galeotti . . . . .	350	53	San Zeno . . . . .	84	58
			Casa Massone . . . . .	349	45	Case sparse . . . . .	—	—
			Casa Mutti (e) . . . . .	415	20	<b>TROGNANO</b> . . . . .	90	<b>204</b>
			Cascina Meitina . . . . .	350	30		86	
			Cascina Spizzirò . . . . .	300	29	Trognano . . . . .	88	153
			Chiesa Galeotti (f) . . . . .	354	15	Colombera . . . . .	86	35
			Mòglia . . . . .	432	43	Case sparse . . . . .	—	16
			Torretta . . . . .	334	89	<b>VILLARZINO</b> . . . . .	82	<b>162</b>
			Case sparse . . . . .	—	68		81	
			<b>LIVELLI</b> . . . . .	747	<b>138</b>	Villarzino . . . . .	82	122
				400		Santa Martina . . . . .	81	40
			Livelli . . . . .	535	138	Case sparse . . . . .	—	—
			Case sparse . . . . .	—	—			

(a) Centro diviso con il comune di Campospinoso. — (b) Nucleo speciale: stazione ferroviaria. — (c) Frazione speciale: territorio gravitante sul comune di Bosnasco. — (d) Frazione speciale: territorio gravitante sul comune di Pieve Porto Morone. — (e) Nucleo diviso con il comune di Ponte Nizza. — (f) Nucleo speciale: chiesa. — (g) Centro diviso con il comune di Casaletto Lodigiano (Milano). — (h) Frazione speciale: territorio gravitante sul comune di Torrevècchia Pia. — (i) Frazione speciale: territorio gravitante sul comune di Casaletto Lodigiano (Milano).

Segue: TAV. 2 — Altitudine e popolazione residente dei comuni, delle frazioni geografiche e delle località abitate

COMUNI FRAZIONI GEOGRAFICHE LOCALITÀ ABITATE	Alti- tudine m	Popo- lazione residente	COMUNI FRAZIONI GEOGRAFICHE LOCALITÀ ABITATE	Alti- tudine m	Popo- lazione residente	COMUNI FRAZIONI GEOGRAFICHE LOCALITÀ ABITATE	Alti- tudine m	Popo- lazione residente
<b>BASTIDA DE' DOSSI</b> . . . . .	78 65	<b>326</b>	<b>BEREGUARDO</b> . . . . .	100 65	<b>2.230</b>	<b>BORGORATTO MORMORO- LO</b> . . . . .	552 182	<b>980</b>
<b>BASTIDA DE' DOSSI</b> . . . . .	78 74	<b>326</b>	<b>BEREGUARDO</b> . . . . .	98 70	<b>1.485</b>	<b>BORGORATTO</b> . . . . .	552 225	<b>396</b>
Bastida de' Dossi * . . . . .	77	318	Beregardo * . . . . .	98	1.187	Borgoratto * . . . . .	322	171
Case sparse . . . . .	—	8	Cascina Fornasetta . . . . .	97	24	Inveriaghi . . . . .	403	115
<b>GHIÀIE PO (a)</b> . . . . .	72 71	—	Cascina Nuova . . . . .	84	23	Femminico . . . . .	345	25
<b>SÀBBIE PO (a)</b> . . . . .	66 65	—	Cascina Orsine . . . . .	87	45	Zebedo . . . . .	292	56
<b>BASTIDA PANCARANA</b> . . . . .	71 61	<b>1.261</b>	Cascina Roveda . . . . .	96	24	Case sparse . . . . .	—	29
<b>BASTIDA PANCARANA</b> . . . . .	71 61	<b>1.168</b>	Cascina Tapella . . . . .	98	37	<b>CA' BERNOCCHI</b> . . . . .	504 182	<b>403</b>
Bastida Pancarana * . . . . .	67	1.034	Cascina Viscontina (c) . . . . .	98	14	Ca' Bernocchi . . . . .	224	101
Cascina Crocedue . . . . .	67	40	Casòttele . . . . .	98	70	Boiolo . . . . .	294	80
Cascina Marigliani . . . . .	67	24	Case sparse . . . . .	—	61	Casa Facchini . . . . .	276	32
Cascina San Simone . . . . .	70	23	<b>VIGNA DEL PERO</b> . . . . .	93 65	<b>289</b>	Gabbione . . . . .	217	96
Cascina Santa Caterina . . . . .	68	33	Vigna del Pero . . . . .	90	239	Case sparse . . . . .	—	94
Case sparse . . . . .	—	14	Morianino . . . . .	92	14	<b>ILLIBARDI (d)</b> . . . . .	552 196	<b>181</b>
<b>CASCINA SANTA CLARA (b)</b> . . . . .	70 61	<b>93</b>	Moriano . . . . .	89	36	Illibardi . . . . .	345	33
Cascina Santa Clara . . . . .	62	53	Case sparse . . . . .	—	—	Pianazzo . . . . .	342	33
Cascina Sant'Antonio . . . . .	63	24	<b>ZELATA</b> . . . . .	100 68	<b>456</b>	Case sparse . . . . .	—	115
Case sparse . . . . .	—	16	Zelata . . . . .	98	371	<b>BORGO SAN SIRO</b> . . . . .	100 70	<b>1.652</b>
<b>BATTUDA</b> . . . . .	99 93	<b>725</b>	Cascina Freghina . . . . .	99	25	<b>BORGO SAN SIRO</b> . . . . .	98 70	<b>1.198</b>
<b>BATTUDA</b> . . . . .	99 93	<b>318</b>	Cascina Morona . . . . .	98	52	Borgo San Siro * . . . . .	98	807
Battuda * . . . . .	98	269	Case sparse . . . . .	—	8	Beccaria . . . . .	91	61
Cerro . . . . .	99	49	<b>BORGO PRIOLO</b> . . . . .	489 100	<b>2.089</b>	Cason Polo . . . . .	75	114
Case sparse . . . . .	—	—	<b>ARPESINA</b> . . . . .	483 198	<b>265</b>	Magnona . . . . .	71	61
<b>TORRADELLO</b> . . . . .	98 94	<b>156</b>	Arpesina . . . . .	370	86	Molini . . . . .	80	33
Torradello . . . . .	96	156	Biancanigi . . . . .	412	43	Torricella . . . . .	71	32
Case sparse . . . . .	—	—	Ca' de' Gallotti . . . . .	350	35	Vignazza . . . . .	80	79
<b>TORRINO</b> . . . . .	99 96	<b>251</b>	Stefanago . . . . .	465	26	Case sparse . . . . .	—	11
Torrino . . . . .	99	182	Case sparse . . . . .	—	75	<b>TORRAZZA</b> . . . . .	100 77	<b>454</b>
Barella . . . . .	98	47	<b>BORGO PRIOLO</b> . . . . .	489 129	<b>631</b>	Torrazza . . . . .	99	392
Barellino . . . . .	98	15	Borgo Priolo * . . . . .	139	200	Durazzina . . . . .	77	50
Case sparse . . . . .	—	7	Ca' Bergognoni . . . . .	292	30	Case sparse . . . . .	—	12
<b>BELGIOIOSO</b> . . . . .	77 55	<b>4.824</b>	Ca' Boatti . . . . .	185	47	<b>BORNASCO</b> . . . . .	90 77	<b>1.277</b>
<b>BELGIOIOSO</b> . . . . .	77 71	<b>4.380</b>	Ca' Bruggia . . . . .	277	14	Bornasco * . . . . .	89 80	<b>473</b>
Belgioioso * . . . . .	75	4.068	Ca' de' Guerci . . . . .	236	24	Misano Olona . . . . .	85	189
Torretta . . . . .	71	41	Ca' Percivalle . . . . .	243	56	Cascina Misano . . . . .	84	50
Valcova . . . . .	76	77	Ca' Pianetta . . . . .	292	48	Grugnetto . . . . .	85	38
Vittoria . . . . .	76	41	Giera de' Risi . . . . .	149	94	San Rocco (e) . . . . .	84	42
Zagonara . . . . .	71	119	Case sparse . . . . .	—	118	Case sparse . . . . .	—	7
Case sparse . . . . .	—	34	<b>OLESÌ</b> . . . . .	391 100	<b>546</b>	<b>GUALDRASCO</b> . . . . .	90 87	<b>574</b>
<b>SANTA MARGHERITA</b> . . . . .	76 55	<b>444</b>	Olesi . . . . .	137	87	Chiesa di Gualdrasco - Ponte- lungo (f) . . . . .	87	24
Santa Margherita . . . . .	71	242	Ca' Barbieri . . . . .	125	55	Gualdrasco . . . . .	87	508
Campagna . . . . .	71	52	Cappelletta . . . . .	125	94	Cascina Flòria . . . . .	89	21
San Giacomo . . . . .	74	114	Rivazza . . . . .	104	52	Cascina Giòia . . . . .	90	21
Case sparse . . . . .	—	36	Torchi . . . . .	130	50	Case sparse . . . . .	—	—
			Torrazzetta . . . . .	133	35	<b>SÈTTIMO</b> . . . . .	86 77	<b>230</b>
			Case sparse . . . . .	—	173	Sèttime . . . . .	83	163
			<b>SCHIZZOLA</b> . . . . .	483 195	<b>152</b>	Corbesate . . . . .	79	55
			Schizzola . . . . .	264	122	Case sparse . . . . .	—	12
			Case sparse . . . . .	—	30			
			<b>STAGHIGLIONE</b> . . . . .	484 150	<b>495</b>			
			Staghiglione . . . . .	252	107			
			Ca' Bottazzi . . . . .	175	29			
			Ca' de' Protti . . . . .	236	54			
			Fornace . . . . .	181	54			
			Galla . . . . .	237	71			
			Pietra Inferiore . . . . .	316	15			
			Case sparse . . . . .	—	165			

(a) Frazione speciale: isola amministrativa. — (b) Frazione speciale: territorio gravitante sul comune di Sommo. — (c) Nucleo diviso con il comune di Trivòlzio. — (d) Frazione speciale: territorio gravitante sui comuni di Montalto Pavese e di Ruino. — (e) Nucleo diviso con il comune di Ceranova. — (f) Centro diviso con il comune di Vidigulfo.

Segue: TAV. 2 — Alitudine e popolazione residente dei comuni, delle frazioni geografiche e delle località abitate

COMUNI FRAZIONI GEOGRAFICHE LOCALITÀ ABITATE	Alti- tudine m	Popo- lazione residente	COMUNI FRAZIONI GEOGRAFICHE LOCALITÀ ABITATE	Alti- tudine m	Popo- lazione residente	COMUNI FRAZIONI GEOGRAFICHE LOCALITÀ ABITATE	Alti- tudine m	Popo- lazione residente
<b>BOSNASCO</b>	185	<b>917</b>	<b>CASSINO PO</b>	115	<b>514</b>	<b>CANNETO PAVESE</b>	317	<b>2.051</b>
	84			69			105	
<b>BOSNASCO</b>	185	<b>312</b>	Cassino Po	81	224	<b>CANNETO PAVESE</b>	296	<b>1.260</b>
	90		Casottoni	71	24		117	
Bosnasco *	124	125	Vescovera	78	137	Canneto Pavese *	233	451
Sparano	176	108	Case sparse	—	129	Colombarone	230	151
Case sparse	—	79				Montuè	249	219
<b>CARDAZZO</b>	180	<b>605</b>	<b>CALVIGNANO</b>	434	<b>400</b>	Ca' Barzini	232	64
	84			136		Cabassa	240	117
Cardazzo	102	217	<b>CALVIGNANO</b>	434	<b>400</b>	Colombara	296	27
Balanzine	112	38		136		Fornace	238	110
Cardazzino	105	110	Calvignano *	275	49	Serra	251	29
Fabbrica	100	79	Castello	349	20	Vergomberra	230	29
Torrone	155	45	Oberga	236	28	Case sparse	—	63
Case sparse	—	116	Pagliarolo	293	24			
<b>BREME</b>	106	<b>2.052</b>	Travaglio	241	60	<b>VIGALONE</b>	317	<b>791</b>
	96		Case sparse	—	219		105	
<b>BREME</b>	106	<b>2.052</b>	<b>CAMPOSPINOSO</b>	70	<b>686</b>	Monteverosero	225	133
	96			62		Roncole (c)	118	100
Breme *	101	1.731	<b>CAMPOSPINOSO</b>	70	<b>686</b>	Vigalone	107	150
Boscobasso	97	17		62		Bèria	105	137
Cascina Ardita	98	20	Albaredo - Casenove (a)	62	218	Caccialupo	205	45
Cascina Rinalda	102	88	Campospinoso *	64	284	Casa Zambianchi	250	119
Cascinetta	99	27	Cascina Fornace	63	21	Case sparse	—	107
Rocchetta	98	14	Le Casette	67	68	<b>CARBONARA AL TICINO</b>	85	<b>1.548</b>
Case sparse	—	155	Manuelli	65	29		61	
<b>BRESSANA BOTTARONE</b>	74	<b>3.030</b>	Case sparse	—	66	<b>CANARAZZO</b>	63	<b>372</b>
	62		<b>CÀNDIA LOMELLINA</b>	105	<b>2.462</b>		61	
<b>BOTTARONE</b>	68	<b>302</b>		98		<b>CANARAZZO</b>	63	<b>372</b>
	63		<b>CÀNDIA LOMELLINA</b>	105	<b>2.288</b>		61	
Bottarone	66	237		98		Canarazzo	62	114
Casottone	64	28	Càndia Lomellina *	102	1.965	Brunòria	62	50
Case sparse	—	37	Cascina Bellària	100	19	Campomaggiore	62	63
<b>BRESSANA</b>	74	<b>2.728</b>	Cascina Cerino	102	21	Cantarana	61	46
	62		Cascina Cigèrchia	105	28	Case Nuove	63	27
Àrgine	70	378	Cascina Fornace	103	17	Casoni	63	47
Bressana *	69	1.264	Cascina Natta	99	18	Case sparse	—	25
Cascina Bella	64	109	Cascina San Lorenzo	100	15	<b>CARBONARA AL TICINO</b>	85	<b>1.176</b>
Cascina dei Fenini	67	100	Case sparse	—	205		62	
Cascina Lombarda	71	35	<b>CASE COZZO</b>	105	<b>44</b>	Carbonara al Ticino *	85	882
Cascina Maria	64	41		103		Cascina dei Frati	66	73
Cascina Nuova	64	53	Cozzo (b)	105	17	Cascina Menòcchia	65	47
Coppa Torta	67	237	Cascina Bràia	103	27	Casottoni	65	17
Il Cantone	66	73	Case sparse	—	—	Sabbione	63	105
Stazione di Bressana Àrgine	68	72	<b>TERRASA</b>	104	<b>130</b>	Sant'Antonio	67	18
Case sparse	—	366		101		Case sparse	—	34
<b>BRONI</b>	256	<b>7.882</b>	Terrasa	103	120	<b>CASANOVA LONATI</b>	68	<b>538</b>
	62		Case sparse	—	10		62	
<b>BRONI</b>	256	<b>7.368</b>	<b>CANEVINO</b>	645	<b>332</b>	<b>CASANOVA LONATI</b>	68	<b>538</b>
	62			300			62	
Broni *	88	6.421	<b>CANEVINO</b>	645	<b>332</b>	Casanova Lonati *	64	357
Casa Bernini	72	82		300		Ca' Fornini	66	28
Casa Crabbi	100	57	Canevino	510	55	Campanina	63	46
Cascina Monache	73	24	Caseo *	410	91	Casotti del Furbo	67	29
Cascina Novarini	71	36	Colombara	404	38	Case sparse	—	78
Case dell'Olmo	70	18	Fontana	335	28	<b>CASATISMA</b>	80	<b>971</b>
Casottelli	62	102	Mòllo	550	26		69	
Colombarone	251	17	Case sparse	—	94	Casatisma *	77	536
Colombera dei Ratti	75	51				Bèttola	75	21
Dossi	77	29	Canevino	510	55	Bronzina del Conte	71	20
Matelotta	66	29	Caseo *	410	91	Cascina del Conte	73	40
Pirocco	65	85	Colombara	404	38	Casenuove del Conte	72	17
Valle Maga	110	33	Fontana	335	28	Casotti	71	33
Case sparse	—	384	Mòllo	550	26	Fornace	79	94
			Case sparse	—	94	Palazzo d'Adda	77	67
						Pavesa	73	51
						Case sparse	—	92

(a) Centro diviso con il comune di Albaredo Arnaboldi. — (b) Centro diviso con il Comune omonimo. — (c) Centro diviso con i comuni di Montescano e di Montù Beccaria.

Segue: TAV. 2 — Alitudine e popolazione residente dei comuni, delle frazioni geografiche e delle località abitate

COMUNI FRAZIONI GEOGRAFICHE LOCALITÀ ABITATE	Alti- tudine m	Popo- lazione residente	COMUNI FRAZIONI GEOGRAFICHE LOCALITÀ ABITATE	Alti- tudine m	Popo- lazione residente	COMUNI FRAZIONI GEOGRAFICHE LOCALITÀ ABITATE	Alti- tudine m	Popo- lazione residente
<b>CASEI GEROLA</b> . . . . .	<u>91</u> 71	<b>2.100</b>	<b>CASTANA</b> . . . . .	<u>337</u> 107	<b>1.289</b>	<b>CASTELLO D'AGOGNA</b> . . . . .	<u>110</u> 105	<b>770</b>
<b>CANALE (a)</b> . . . . .	<u>75</u> 74	—	<b>CASSINASSA</b> . . . . .	<u>337</u> 135	<b>769</b>	<b>CASTELLO D'AGOGNA</b> . . . . .	<u>110</u> 105	<b>770</b>
<b>CASEI</b> . . . . .	<u>91</u> 74	<b>1.690</b>	Casa Colombi . . . . .	260	151	Castello d'Agogna * . . . . .	106	435
Casei * . . . . .	81	1.323	Cassinassa . . . . .	310	227	Cascina Ceriella . . . . .	108	55
Bagnolino . . . . .	86	18	Casa Barbieri . . . . .	337	32	Cascina Nuova . . . . .	106	83
Cagnano Vecchio . . . . .	80	53	Casa Cristina . . . . .	280	94	Cascina Porra . . . . .	109	45
Cascina Madonna (b) . . . . .	81	19	Casa del Moro . . . . .	150	30	Cascina Santa Maria . . . . .	107	46
Chiozzo Vecchio . . . . .	82	25	Casa Nuova . . . . .	325	25	Cascina Vallunga . . . . .	108	77
Pörtici di Cagnano . . . . .	78	14	Casa Padroni . . . . .	190	13	<i>Case sparse</i> . . . . .	—	29
<i>Case sparse</i> . . . . .	—	238	Casa Rossa . . . . .	264	32	<b>CASTELNOVETTO</b> . . . . .	<u>117</u> 105	<b>1.439</b>
<b>GEROLA</b> . . . . .	<u>77</u> 74	<b>410</b>	Loglio (c) . . . . .	137	27	<b>CASTELNOVETTO</b> . . . . .	<u>117</u> 105	<b>1.439</b>
Gerola Nuova . . . . .	74	293	Quarti (d) . . . . .	244	22	Castelnovetto * . . . . .	111	904
La Cucca . . . . .	77	22	<i>Case sparse</i> . . . . .	—	116	Bellaria . . . . .	108	29
Magenta . . . . .	76	55	<b>CASTANA</b> . . . . .	<u>324</u> 107	<b>520</b>	Giardona . . . . .	115	59
<i>Case sparse</i> . . . . .	—	40	Castana * . . . . .	302	194	Guastalla . . . . .	105	48
<b>PATIRETE (a)</b> . . . . .	<u>72</u> 71	—	Casa Rovati . . . . .	220	62	Mirabella . . . . .	117	26
<b>RONCHI CORNALE (a)</b> . . . . .	<u>74</u> 73	—	Colomba . . . . .	267	21	Nuova . . . . .	113	36
<b>CASORATE PRIMO</b> . . . . .	<u>108</u> 99	<b>3.568</b>	Martinasca . . . . .	177	35	Panizzara . . . . .	116	46
<b>CASORATE PRIMO</b> . . . . .	<u>108</u> 99	<b>3.568</b>	Palazzina . . . . .	271	60	Salera . . . . .	113	34
Casorate Primo * . . . . .	103	3.469	<i>Case sparse</i> . . . . .	—	148	Salera . . . . .	114	25
Caiella . . . . .	106	40	<b>CASTÈGGIO</b> . . . . .	<u>375</u> 78	<b>6.095</b>	San Giòrgio . . . . .	112	112
Dell'Acqua . . . . .	108	34	<b>CASTÈGGIO</b> . . . . .	<u>375</u> 78	<b>5.622</b>	Verminesca . . . . .	105	32
<i>Case sparse</i> . . . . .	—	25	Castèggio * . . . . .	90	3.730	<i>Case sparse</i> . . . . .	—	88
<b>CASSOLNOVO</b> . . . . .	<u>126</u> 94	<b>6.211</b>	Alteni . . . . .	84	13	<b>CAVA MANARA</b> . . . . .	<u>85</u> 61	<b>3.363</b>
<b>CASSOLNOVO</b> . . . . .	<u>125</u> 101	<b>4.988</b>	Bussolino . . . . .	107	56	<b>CAVA MANARA</b> . . . . .	<u>83</u> 62	<b>1.504</b>
Cassolnovi * . . . . .	120	4.742	Crotesì . . . . .	136	44	Cava Manara * . . . . .	79	1.218
Garzera . . . . .	119	20	Monfrè . . . . .	128	19	Aliarolo . . . . .	62	70
Moneta . . . . .	101	22	Riazzolo di Sopra . . . . .	96	37	Borra . . . . .	66	31
Monterosso . . . . .	121	25	Riazzolo di Sotto . . . . .	96	37	Burroni . . . . .	64	15
Paletta . . . . .	118	46	Rivetta . . . . .	105	48	Casotti . . . . .	64	68
Pozzo . . . . .	122	26	San Biàggio . . . . .	281	47	Colombarola . . . . .	82	79
<i>Case sparse</i> . . . . .	—	107	Sgarbina-Borghetto (e) . . . . .	117	45	<i>Case sparse</i> . . . . .	—	23
<b>MOLINO DEL CONTE</b> . . . . .	<u>118</u> 113	<b>752</b>	Torchio . . . . .	116	40	<b>CHIAVICA (f)</b> . . . . .	<u>69</u> 63	—
Molino del Conte . . . . .	116	732	Tronco-Nero . . . . .	152	53	<b>MEZZANA CORTI</b> . . . . .	<u>69</u> 62	<b>574</b>
Cascinazza . . . . .	117	17	<i>Case sparse</i> . . . . .	—	1.390	Mezzana Corti . . . . .	67	433
<i>Case sparse</i> . . . . .	—	3	<b>MAIRANO</b> . . . . .	<u>256</u> 95	<b>473</b>	Dogana . . . . .	67	58
<b>VILLANOVA</b> . . . . .	<u>126</u> 113	<b>297</b>	Mairano . . . . .	156	182	Dossi . . . . .	63	43
Villanova . . . . .	115	250	Mottirolo . . . . .	192	29	Roveda . . . . .	63	22
Frascone . . . . .	121	27	Canova . . . . .	144	47	<i>Case sparse</i> . . . . .	—	18
<i>Case sparse</i> . . . . .	—	20	Colombera . . . . .	179	40	<b>TORRE DE' TORTI</b> . . . . .	<u>85</u> 81	<b>414</b>
<b>VILLAREALE</b> . . . . .	<u>115</u> 94	<b>234</b>	Serra . . . . .	155	25	Torre de' Torti . . . . .	84	157
Villareale . . . . .	114	231	<i>Case sparse</i> . . . . .	—	150	Brondelli . . . . .	82	120
<i>Case sparse</i> . . . . .	—	3	<b>CASTELLETTO DI BRAN- DUZZO</b> . . . . .	<u>74</u> 65	<b>1.351</b>	Casotti . . . . .	84	26
			<b>CASTELLETTO DI BRANDUZZO</b> . . . . .	<u>74</u> 65	<b>1.141</b>	Santa Maria . . . . .	84	22
			Branduzzo . . . . .	72	130	Spessa . . . . .	84	72
			Castelletto Po * . . . . .	70	530	<i>Case sparse</i> . . . . .	—	17
			Bassino . . . . .	69	70	<b>TRE RE</b> . . . . .	<u>65</u> 61	<b>871</b>
			Cascina Canlevriere Inferiore . . . . .	67	23	Gerrecchiozzo . . . . .	62	250
			Cascina Veneta . . . . .	72	23	Tre Re . . . . .	64	344
			Casenuove . . . . .	65	88	Casevecchie . . . . .	62	20
			<i>Case sparse</i> . . . . .	—	273	Certosa . . . . .	62	27
			<b>VALLE BOTTA (f)</b> . . . . .	<u>68</u> 65	<b>210</b>	Fontanile . . . . .	64	24
			Valle Botta . . . . .	67	175	Mandella . . . . .	64	132
			<i>Case sparse</i> . . . . .	—	35	<i>Case sparse</i> . . . . .	—	74

(a) Frazione speciale: isola amministrativa. — (b) Nucleo speciale: chiesa. — (c) Nucleo diviso con il comune di Montù Beccaria. — (d) Nucleo diviso con il comune di Pietra de' Giorgi. — (e) Nucleo diviso con il comune di Montebello. — (f) Frazione speciale: territorio gravitante sul comune di Bressana Bottarone.

Segue: TAV. 2 — Altitudine e popolazione residente dei comuni, delle frazioni geografiche e delle località abitate

COMUNI FRAZIONI GEOGRAFICHE LOCALITÀ ABITATE	Alti- tudine m	Popo- lazione residente	COMUNI FRAZIONI GEOGRAFICHE LOCALITÀ ABITATE	Alti- tudine m	Popo- lazione residente	COMUNI FRAZIONI GEOGRAFICHE LOCALITÀ ABITATE	Alti- tudine m	Popo- lazione residente
<b>CERANOVA</b> . . . . .	86 82	<b>513</b>	<b>CERVESINA</b> . . . . .	75 68	<b>1.655</b>	<b>VICOMUNE</b> . . . . .	216 77	<b>419</b>
<b>CERANOVA</b> . . . . .	86 82	<b>513</b>	<b>CERVESINA</b> . . . . .	75 68	<b>1.412</b>	Vicomune . . . . .	90	213
Ceranova * . . . . .	86	400	Cervesina * . . . . .	72	1.084	Borgo . . . . .	81	54
Manganesca . . . . .	82	46	Buschi-Bonesca (d) . . . . .	71	112	Casa Carvino . . . . .	135	31
San Rocco (a) . . . . .	84	52	Casone . . . . .	70	23	<i>Case sparse</i> . . . . .	—	121
<i>Case sparse</i> . . . . .	—	15	Sguazzo . . . . .	72	117	<b>CILAVEGNA</b> . . . . .	119	<b>4.165</b>
<b>CERGNAGO</b> . . . . .	105 100	<b>1.348</b>	<i>Case sparse</i> . . . . .	—	59	Cilavegna . . . . .	108	<b>4.165</b>
<b>CERGNAGO</b> . . . . .	105 100	<b>1.348</b>	<b>SAN GAUDENZIO</b> . . . . .	75 71	<b>243</b>	Cilavegna * . . . . .	115	3.974
Cernago * . . . . .	100	1.211	San Gaudenzio . . . . .	72	214	Balossina . . . . .	110	19
Cascina Abbazia Erbamara . . . . .	105	63	<i>Case sparse</i> . . . . .	—	29	Cascinazza . . . . .	110	32
Cascina Bellaria . . . . .	103	57	<b>CHIGNOLO PO</b> . . . . .	70 51	<b>4.341</b>	Cas Nuove . . . . .	110	64
Cascina Ceronina . . . . .	104	17	Alberone . . . . .	55 51	<b>546</b>	Riseria Cannavale f. . . . .	117	13
<i>Case sparse</i> . . . . .	—	—	Alberone . . . . .	54	253	<i>Case sparse</i> . . . . .	—	63
<b>CERRETO LOMELLINO</b> . . . . .	114 107	<b>631</b>	Bosco . . . . .	52	113	<b>CODEVILLA</b> . . . . .	468 91	<b>1.635</b>
<b>CERRETO LOMELLINO</b> . . . . .	114 107	<b>631</b>	Dossi . . . . .	54	34	Codevilla . . . . .	300 91	<b>1.257</b>
Cerreto Lomellino * . . . . .	109	480	Quaino di Sopra . . . . .	55	48	Codevilla * . . . . .	146	1.103
Cascina Bovile . . . . .	109	96	Quaino di Sotto . . . . .	55	31	Cascina Castagnola . . . . .	107	25
Cascina Olai . . . . .	114	43	<i>Case sparse</i> . . . . .	—	67	Cascina Fornace . . . . .	111	14
<i>Case sparse</i> . . . . .	—	12	<b>CHIGNOLO PO</b> . . . . .	70 53	<b>2.486</b>	Cascina Morella . . . . .	105	27
<b>CERTOSA DI PAVIA</b> . . . . .	94 86	<b>3.689</b>	Chignolo Po * . . . . .	68	2.230	Cascina Nuova . . . . .	107	22
<b>BORGARELLO</b> . . . . .	90 86	<b>995</b>	Cascinazza-Redenta . . . . .	57	46	Garlazzolo Inferiore . . . . .	232	29
Borgarello . . . . .	88	696	Casottina . . . . .	68	69	<i>Case sparse</i> . . . . .	—	37
Cantone Tre Miglia (b) . . . . .	86	99	Cròsio . . . . .	58	29	<b>MONDONDONE</b> . . . . .	468 150	<b>341</b>
Molino Cantone . . . . .	87	31	Gerra . . . . .	55	27	Mondondone . . . . .	346	145
Porta d'Agosto . . . . .	89	68	<i>Case sparse</i> . . . . .	—	85	Casareggio . . . . .	302	14
Usciolo . . . . .	87	80	<b>LAMBRINIA</b> . . . . .	68 52	<b>1.309</b>	Piana . . . . .	236	92
<i>Case sparse</i> . . . . .	—	21	Lambrinia . . . . .	65	1.089	Rasei . . . . .	300	41
<b>CASCINE CALDERARI</b> . . . . .	94 88	<b>498</b>	Cantonale . . . . .	54	73	<i>Case sparse</i> . . . . .	—	49
Cascine Calderari (c) . . . . .	92	473	Cascinetta . . . . .	54	57	<b>PONTAZZO (f)</b> . . . . .	276 150	<b>37</b>
<i>Case sparse</i> . . . . .	—	25	Castellazzo . . . . .	60	65	Pontazzo . . . . .	230	23
<b>CERTOSA CENTRO</b> . . . . .	92 89	<b>1.327</b>	<i>Case sparse</i> . . . . .	—	25	<i>Case sparse</i> . . . . .	—	14
Certosa Centro * . . . . .	89	1.036	<b>CIGOGNOLA</b> . . . . .	322 77	<b>1.682</b>	<b>CONFIENZA</b> . . . . .	130 120	<b>2.720</b>
Boschetto . . . . .	89	28	Cigognola . . . . .	322 107	<b>701</b>	Confienza . . . . .	130 120	<b>2.464</b>
Certosa Monumento . . . . .	90	177	Cigognola * . . . . .	309	392	Confienza * . . . . .	126	2.127
Fiamberta . . . . .	90	65	Boschetti . . . . .	203	29	Cascina Casalè di Sopra . . . . .	122	53
<i>Case sparse</i> . . . . .	—	21	Monte della Vecchia . . . . .	292	21	Cascina Dado . . . . .	123	49
<b>SAMPERONE</b> . . . . .	94 88	<b>364</b>	Monterio . . . . .	210	21	Cascina Molinetto . . . . .	128	30
Samperone . . . . .	88	323	Pizzarello . . . . .	234	19	Cascina Poncarate . . . . .	127	47
Cascinazza . . . . .	93	22	Regondè . . . . .	210	107	Cascina Prati . . . . .	122	38
<i>Case sparse</i> . . . . .	—	19	<i>Case sparse</i> . . . . .	—	112	Cascina Reggenta . . . . .	130	29
<b>TORRIANO</b> . . . . .	92 89	<b>505</b>	<b>VALLE SCUROPASSO</b> . . . . .	245 92	<b>562</b>	<i>Case sparse</i> . . . . .	—	91
Torriano . . . . .	90	398	Salicina . . . . .	94	96	<b>KYRIE</b> . . . . .	127 121	<b>256</b>
Tirogno . . . . .	91	85	Scorzoletta (e) . . . . .	125	16	Kyrie . . . . .	125	102
<i>Case sparse</i> . . . . .	—	22	Casa Valenti . . . . .	107	28	Cascina Bertotta . . . . .	126	59
			Colombera . . . . .	114	47	Cascina San Giuseppe . . . . .	124	28
			Valle di Cima . . . . .	99	85	Cascina Scaffona . . . . .	124	44
			Valle di Fondo . . . . .	99	43	<i>Case sparse</i> . . . . .	—	23
			Valle di Mezzo . . . . .	101	48			
			<i>Case sparse</i> . . . . .	—	199			

(a) Nucleo diviso con il comune di Bornasco. — (b) Nucleo diviso con il comune di Pavia. — (c) Centro diviso con il comune di Pavia. — (d) Nucleo diviso con il comune di Pancarana. — (e) Centro diviso con il comune di Pietra de' Giorgi. — (f) Frazione speciale; territorio gravitante sul comune di Torrazza Coste.

Segue: TAV. 2 — Altitudine e popolazione residente dei comuni, delle frazioni geografiche e delle località abitate

COMUNI FRAZIONI GEOGRAFICHE LOCALITÀ ABITATE	Alti- tudine m	Popo- lazione residente	COMUNI FRAZIONI GEOGRAFICHE LOCALITÀ ABITATE	Alti- tudine m	Popo- lazione residente	COMUNI FRAZIONI GEOGRAFICHE LOCALITÀ ABITATE	Alti- tudine m	Popo- lazione residente
COPIANO	79 69	894	COSTA DE' NÒBILI	70 55	728	GORIZIA (f)	78 71	25
COPIANO	79 69	894	COSTA DE' NÒBILI	70 55	728	Cascina Gorizia	78	13
Copiano *	74	894	Costa de' Nòbili *	66	515	Case sparse	—	12
Case sparse	—	—	Olza	57	62	MARE (g)	81 70	—
CORANA	75 69	1.428	Sorlana	55	54			
CORANA	75 69	791	Case sparse	—	97	FERRERA ERBOGNONE	93 76	1.841
Corana *	71	624	COZZO	108 102	1.419	FERRERA ERBOGNONE	93 76	1.841
Ca' de' Dossi	72	27	CELPÈNCHIO	108 102	393	Ferrera Erbognose *	89	1.252
Cascina Campone (a)	75	29	Celpèncchio	104	349	Cascina Bosatra	88	38
Malpensata	70	24	Cascina Nuova	106	44	Cascina Confalonera	91	133
Case sparse	—	87	Case sparse	—	—	Cascina Corradina	84	56
GHIÀIE	75 69	637	COZZO	108 102	1.026	Cascina Crimea	92	25
Ghiàie	72	577	Cozzo * (d)	105	766	Cascina Furiosa	89	37
Cascina Florida	69	60	Buscaiolo	106	124	Cascina Gallona	81	35
Case sparse	—	—	Cascinazza	102	38	Cascina Gattinera	89	60
CORNALE	75 71	1.066	Cassinetta	105	98	Cascina Gesù	89	23
CORNALE	75 71	1.066	Case sparse	—	—	Cascina Malandrana	88	60
Cornale *	75	1.066	CURA CARPIGNANO	82 68	1.530	Cascina Rivolta	81	51
Case sparse	—	—	CALIGNANO	78 68	509	Case sparse	—	71
CORTEOLONA	77 55	1.804	Calignano	78	509	FILIGHERA	77 63	1.096
CORTEOLONA	77 55	1.804	Case sparse	—	—	FILIGHERA	76 63	897
Corteolona *	70	1.562	CURA CARPIGNANO	82 73	836	Filighera *	74	712
Ceroni	70	56	Cura Carpignano *	78	481	Beatico Superiore	74	48
Cravera del Molone	74	42	Borghetto	73	76	Cascina Nuova	73	53
Manzola	72	94	Colombara-Vèdria	79	30	Cascina Sacchina	75	42
Troncona	73	19	Pescarone-Pescaronino	78	70	Case Nuove	73	21
Case sparse	—	31	Torre Bianca	78	72	Case sparse	—	21
CORVINO SAN QUIRICO	263 80	1.425	Vimanone	79	107	MONTESANO	77 74	199
CORVINO SAN QUIRICO	263 95	700	Case sparse	—	—	Montesano	76	163
Corvino San Quirico *	215	311	PRADO	82 80	185	Ca' Lepre	75	31
Novellina	243	133	Prado (e)	82	179	Case sparse	—	5
Casotto	150	27	Case sparse	—	6	FORTUNAGO	573 264	1.047
Fontana	132	30	DORNO	93 70	4.029	COSTA CAVALIERI	567 312	424
Mazzolino	197	119	Dorno *	90	3.265	Costa Cavalieri	511	156
Valle Straggini	153	50	Cascina Angeli	90	36	Cappelletta	397	32
Case sparse	—	30	Cascina Batterra	88	104	Costa Galeazzi	526	101
FUMO	165 80	725	Cascina Boschetto	90	58	Scagni	493	67
Fumo (b)	89	400	Cascina Dassi	91	21	Case sparse	—	68
Casa Chiodi (c)	81	55	Cascina Grandè	90	56	FORTUNAGO	573 264	341
Cascina	120	55	Cascina Menocca	88	43	Fortunago *	483	169
Castellini	121	131	Cascina Mòglia	87	66	Gravanago	426	82
Rivetta	125	84	Cascina Pavesa	89	39	Case sparse	—	90
Case sparse	—	—	Cascina Remondò	84	94	SANT'EUSEBIO (h)	551 310	282
			Cascina Remondolino	84	19	Colombara	367	31
			Cascina Taccona	86	59	Sant'Eusèbio	400	37
			Case sparse	—	144	Case sparse	—	214

(a) Nucleo diviso con il comune di Voghera. — (b) Centro diviso con il comune di Torricella Verzate. — (c) Nucleo diviso con il comune di Robecco Pavese. — (d) Centro diviso con il comune di Cândia Lomellina. — (e) Centro diviso con il comune di Pavia. — (f) Frazione speciale: territorio gravitante sul comune di Zinasco. — (g) Frazione speciale: isola amministrativa. — (h) Frazione speciale: territorio gravitante sul comune di Montesegale.

Segue: Tav. 2 — *Altitudine e popolazione residente dei comuni, delle frazioni geografiche e delle località abitate*

COMUNI FRAZIONI GEOGRAFICHE LOCALITÀ ABITATE	Alti- tudine m	Popo- lazione residente	COMUNI FRAZIONI GEOGRAFICHE LOCALITÀ ABITATE	Alti- tudine m	Popo- lazione residente	COMUNI FRAZIONI GEOGRAFICHE LOCALITÀ ABITATE	Alti- tudine m	Popo- lazione residente
<b>FRASCAROLO</b> . . . . .	92	<b>1.727</b>	Cascina Riccardina . . . . .	82	32	<b>GIUSSAGO</b> . . . . .	97	<b>3.510</b>
	82		Cascina Roverina . . . . .	105	50		86	
<b>ABBAZIA</b> . . . . .	85	<b>167</b>	Mulino d'Isella . . . . .	77	32	<b>BASÈLICA BOLOGNA</b> . . . . .	97	<b>428</b>
Acqualunga (Abbazia) . . . . .	82		Stradella . . . . .	101	78		94	
Case sparse . . . . .	—	—	Case sparse . . . . .	—	241	Basèlica Bologna . . . . .	96	229
<b>FRASCAROLO</b> . . . . .	92	<b>1.543</b>	<b>GARBANA</b> . . . . .	109	<b>664</b>	Cascina Scaccabarozzi . . . . .	96	65
Frascarolo * . . . . .	84		Garbana . . . . .	105		La Cassinazza . . . . .	94	30
Cascinetta . . . . .	87	1.223	Casoni dei Peri (d) . . . . .	106	565	Ronchetto . . . . .	95	69
Cernàla . . . . .	87	29	Case sparse . . . . .	107	76	Case sparse . . . . .	—	35
Fornace . . . . .	89	31		—	23	<b>CARPIGNAGO</b> . . . . .	92	<b>511</b>
Giareta . . . . .	87	30	<b>REMONDÒ</b> . . . . .	106	<b>781</b>	Carpignago . . . . .	90	223
Oltre la Ca' . . . . .	85	37	Remondò . . . . .	105		Villanova de' Beretti . . . . .	92	288
Case sparse . . . . .	85	41	Case sparse . . . . .	106	735	Case sparse . . . . .	—	—
<b>GRETO FIUME PO (a)</b> . . . . .	92	—	Cascina Bazzanina . . . . .	106	21	<b>GIUSSAGO</b> . . . . .	95	<b>1.046</b>
	84	—	Case sparse . . . . .	—	25		92	
<b>ROCCHETTA (b)</b> . . . . .	92	<b>17</b>	<b>GARLASCO</b> . . . . .	97	<b>7.933</b>	Casatico . . . . .	93	215
Case sparse . . . . .	84	17		70		Giussago * . . . . .	93	562
<b>GALLIÀVOLA</b> . . . . .	91	<b>657</b>	<b>GARLASCO</b> . . . . .	95	<b>6.637</b>	[Cascina Altomira . . . . .	94	75
	78		Garlasco * . . . . .	91		Cascina Darsena . . . . .	94	49
<b>GALLIÀVOLA</b> . . . . .	91	<b>657</b>	Cascina Albera . . . . .	93	6.135	Cascina Maggiore . . . . .	95	64
Galliàvola * . . . . .	78		Cascina Calligara . . . . .	92		Nivolto . . . . .	94	81
Cascina Nuova . . . . .	90	490	Cascina Lùglio . . . . .	93		Case sparse . . . . .	—	—
Sabbionino . . . . .	90	45	Cascina Reale . . . . .	92		<b>GUINZANO</b> . . . . .	89	<b>497</b>
Schivanòia . . . . .	86	34	Cascina Santa Verònica . . . . .	92		Guinzano . . . . .	86	358
Torretta . . . . .	78	21	Cascina Scalina . . . . .	93		Molino dei Protti . . . . .	87	19
Case sparse . . . . .	85	52	Cascina Stremiana . . . . .	94		Stazione della Certosa di Pavia . . . . .	86	120
<b>GAMBARANA</b> . . . . .	84	<b>720</b>	Case sparse . . . . .	—	99	Case sparse . . . . .	—	—
	75		<b>MADONNA DELLE BÒZZOLE</b> . . . . .	97	<b>572</b>	<b>NOVEDO</b> . . . . .	93	<b>544</b>
<b>CAMBÌO</b> . . . . .	76	<b>56</b>	Madonna delle Bòzzole . . . . .	70			88	
Cambiò - Provvidenza (c) . . . . .	75	56	Cascina Cabassa . . . . .	97	156	Novedo . . . . .	88	202
Case sparse . . . . .	—	—	Cascina Cappanella . . . . .	74	28	Cascina di Novedo . . . . .	88	44
<b>GAMBARANA</b> . . . . .	84	<b>497</b>	Cascina Foresta . . . . .	91	63	Cascina di San Colombanino . . . . .	88	79
Gambarana * . . . . .	76		Cascina Fornazzo . . . . .	74	21	Liconasco . . . . .	90	102
Cascina Candele . . . . .	75	56	Cascina Valbona . . . . .	72	54	Moriago . . . . .	93	106
Cascina Mosche . . . . .	76	56	Case sparse . . . . .	76	67	Case sparse . . . . .	—	11
Case sparse . . . . .	—	13	<b>SAN BIÀGIO</b> . . . . .	97	<b>724</b>	<b>TURAGO BORDONE</b> . . . . .	94	<b>484</b>
<b>SAN MARTINO</b> . . . . .	83	<b>167</b>	San Biàgio . . . . .	70			88	
San Martino . . . . .	79		Cascina Barbesina . . . . .	97	525	Turago Bordone . . . . .	92	472
Cascina Serralunga . . . . .	81	149	Case di Via Parasacco . . . . .	78	55	Case sparse . . . . .	—	12
Case sparse . . . . .	83	18	Case Pila di Leva . . . . .	73	23	<b>GODIASCO</b> . . . . .	675	<b>2.694</b>
<b>GAMBOLO</b> . . . . .	109	<b>6.598</b>	Case sparse . . . . .	73	48		163	
	74		<b>GENZONE</b> . . . . .	76	<b>630</b>	<b>GODIASCO</b> . . . . .	556	<b>1.390</b>
<b>GAMBOLO</b> . . . . .	108	<b>5.153</b>	Genzone . . . . .	62		Godiasco * . . . . .	176	
Gambolò * . . . . .	74		Genzone * . . . . .	76	630	Bertignana . . . . .	196	980
Belcreda . . . . .	109	4.360	Case sparse . . . . .	62		Casa Bedàglia . . . . .	200	24
Cascina Arella . . . . .	77	134	<b>GERENZAGO</b> . . . . .	77	<b>824</b>	Casa Bellomi . . . . .	362	39
Cascina Colombana . . . . .	77	43	Gerenzago * . . . . .	72		Cascina . . . . .	323	37
Cascina Doiola . . . . .	82	21	Cascina Castellere . . . . .	72	630	Cerreto Inferiore . . . . .	195	24
Cascina Gandola . . . . .	82	23	Cascina Mellana . . . . .	77		Gomo . . . . .	345	20
Cascina Gandola . . . . .	78	23	Case sparse . . . . .	74	733	Verone . . . . .	491	37
Cascina Nuova . . . . .	78	23	<b>GERENZAGO</b> . . . . .	77	<b>824</b>	Vico Secco . . . . .	358	21
Cascina Nuova . . . . .	103	56	Gerenzago . . . . .	72		Case sparse . . . . .	281	30
Cascina Portalupa . . . . .	79	46	Gerenzago * . . . . .	77		<b>SÀLICE TERME</b> . . . . .	321	<b>820</b>
Cascina Prefontana . . . . .	82	14	Cascina Castellerè . . . . .	72	824		163	
			Cascina Mellana . . . . .	74		Sàlice Terme . . . . .	173	614
			Case sparse . . . . .	—	—	Casa Garelo . . . . .	235	55
						Casa Mori . . . . .	240	35
						Montealfeo . . . . .	209	81
						San Bartolomeo . . . . .	305	19
						Case sparse . . . . .	—	16

(a) Frazione speciale: isola amministrativa. — (b) Frazione speciale: territorio in contestazione con il comune di Valenza (Alessandria). — (c) Centro diviso con il comune di Pieve del Cairo. — (d) Centro diviso con il comune di Mortara.



Segue: TAV. 2 — *Altitudine e popolazione residente dei comuni, delle frazioni geografiche e delle località abitate*

COMUNI FRAZIONI GEOGRAFICHE LOCALITÀ ABITATE	Alti- tudine m	Popo- lazione residente	COMUNI FRAZIONI GEOGRAFICHE LOCALITÀ ABITATE	Alti- tudine m	Popo- lazione residente	COMUNI FRAZIONI GEOGRAFICHE LOCALITÀ ABITATE	Alti- tudine m	Popo- lazione residente
<b>SAN GIOVANNI</b> . . . . .	675 202	484	<b>INVERNO</b> . . . . .	101 71	1.519	<b>LARDIRAGO</b> . . . . .	85 75	1.367
San Giovanni . . . . .	370	149	INVERNO . . . . .	82 74	554	LARDIRAGO . . . . .	85 75	1.367
Castelvèchio . . . . .	406	21	Inverno * . . . . .	74	534	Lardirago * . . . . .	83	1.116
Cerreto Superiore . . . . .	436	29	Cascina Nuova . . . . .	80	20	Colombara . . . . .	81	69
Costiola . . . . .	241	33	Case sparse . . . . .	—	—	Gioiello . . . . .	85	104
Gaminella . . . . .	266	22	<b>MONTALEONE</b> . . . . .	101 71	723	Pasquarolo . . . . .	85	67
Piumesana . . . . .	505	79	Monteleone . . . . .	79	522	Case sparse . . . . .	—	11
Sala Superiore . . . . .	459	25	Invernino . . . . .	80	83	<b>LINAROLO</b> . . . . .	77 59	2.636
San Desiderio . . . . .	217	37	Villa Gioconda . . . . .	90	19	LINAROLO . . . . .	77 59	1.496
Case sparse . . . . .	—	89	Case sparse . . . . .	—	99	Linarolo * . . . . .	76	1.278
<b>GOLFERENZO</b> . . . . .	601 225	471	<b>SAN GIUSEPPE</b> . . . . .	78 72	242	Ospedaletto . . . . .	76	144
GOLFERENZO . . . . .	601 225	371	San Giuseppe . . . . .	74	115	Paltinera . . . . .	76	61
Golferenzo * . . . . .	464	126	Cascina Colombara . . . . .	74	31	Case sparse . . . . .	—	13
Casa Chiapponi . . . . .	337	28	Cascina di Sotto Maggiore . . . . .	74	43	<b>SAN LEONARDO</b> . . . . .	77 60	1.140
Casa di Sotto . . . . .	454	20	Cascina di Sotto Minore . . . . .	73	20	San Leonardo (d) . . . . .	70	686
Chiapeto . . . . .	287	52	Case sparse . . . . .	—	33	Vaccarizza . . . . .	63	442
Case sparse . . . . .	—	145	<b>LANDRIANO</b> . . . . .	93 81	3.166	Case sparse . . . . .	—	12
<b>MOLINELLO (a)</b> . . . . .	350 235	100	LANDRIANO . . . . .	93 81	2.746	<b>LIRIO</b> . . . . .	345 145	408
Casa Scagni . . . . .	312	35	Landriano * . . . . .	88	2.255	LIRIO . . . . .	345 145	408
Molinello . . . . .	288	33	Cascina Foppa . . . . .	88	42	Lirio * . . . . .	265	298
Case sparse . . . . .	—	32	Cascina Giandata . . . . .	88	43	Cascina di Paglia . . . . .	200	19
<b>GRAVELLONA LOMELLINA</b> . . . . .	121 110	2.749	Cascina Grassa . . . . .	89	38	Molino Sacrista . . . . .	157	25
BARBAVARA . . . . .	121 113	553	Cascina Malera . . . . .	88	24	Case sparse . . . . .	—	66
Barbavara . . . . .	116	275	Cascina Malnido . . . . .	88	65	<b>LOMELLO</b> . . . . .	96 82	3.110
Cascina Buscagliona . . . . .	118	23	Cascina Mariana . . . . .	92	49	LOMELLO . . . . .	96 82	3.110
Cascina Dellizia . . . . .	120	25	Cascina Vaprio . . . . .	85	23	Lomello * . . . . .	96	2.426
Cascina Guzzera . . . . .	116	49	Cascina Vercelli . . . . .	89	38	Belvedere . . . . .	93	88
Cascina Malandra . . . . .	115	39	La Cascinassa . . . . .	86	54	Boragno . . . . .	88	74
Cascina Nosazza . . . . .	118	44	La Gorgona . . . . .	86	71	Casa Chiccheri . . . . .	92	21
Cascinetta Mirabelli . . . . .	117	32	Case sparse . . . . .	—	44	Cascinotto . . . . .	90	51
Case sparse . . . . .	—	66	<b>PAIRANA</b> . . . . .	89 87	420	Due Cascine . . . . .	90	23
<b>GRAVELLONA</b> . . . . .	121 110	2.196	Pairana . . . . .	89	314	Fontanile . . . . .	92	25
Gravellona * . . . . .	118	1.995	Cascina Foina . . . . .	89	34	Grua . . . . .	92	95
Cascina Barzo . . . . .	110	25	Cascina Leoncina . . . . .	89	20	Nuova-Prandina . . . . .	91	63
Cascina Nidasio . . . . .	117	27	Il Boschetto . . . . .	87	39	Rivazzo . . . . .	93	37
Cascina Spino . . . . .	113	26	Case sparse . . . . .	—	13	San Giovanni Doria . . . . .	90	44
Cascinino Nicola . . . . .	114	78	<b>LANGOSCO</b> . . . . .	113 104	1.426	Santa Maria . . . . .	90	39
Case sparse . . . . .	—	45	LANGOSCO . . . . .	113 104	1.422	Santi Pietro e Cristoforo . . . . .	95	39
<b>GROPELLO CAIROLI</b> . . . . .	94 68	3.858	Langosco * . . . . .	111	883	Case sparse . . . . .	—	85
GROPELLO CAIROLI . . . . .	94 68	3.858	Bosco . . . . .	110	69	<b>LUNGAVILLA</b> . . . . .	82 74	2.025
Gropello Cairoli * . . . . .	89	2.947	Fornace . . . . .	111	25	LUNGAVILLA . . . . .	82 74	2.025
Cascina Accattasete . . . . .	87	15	Isola . . . . .	107	30	Lungavilla * . . . . .	74	1.665
Cascina Annunciata Alta . . . . .	87	77	Molino di Bagnolo . . . . .	104	31	Porana-Ceramica (e) . . . . .	76	229
Cascina Carossa . . . . .	70	35	Motte . . . . .	107	15	Casone Lauzi . . . . .	79	58
Cascina Lupa . . . . .	91	38	Oca . . . . .	109	97	Mulino Lauzi . . . . .	77	31
Cascina Malpensata . . . . .	88	37	Palazzo . . . . .	111	48	Case sparse . . . . .	—	42
Cascina Miradolo . . . . .	91	38	Regina . . . . .	111	44			
Cascina Molinetto . . . . .	69	24	San Paolo . . . . .	104	85			
Cascina Morgarolo . . . . .	70	67	Santa Maria di Bagnolo . . . . .	104	62			
Cascina San Damiano (b) . . . . .	88	46	Case sparse . . . . .	—	33			
Cascina San Massimo Inferiore . . . . .	90	20	<b>LÌNEA (c)</b> . . . . .	107 104	4			
Cascina San Massimo Superiore . . . . .	90	47	Case sparse . . . . .	—	4			
Cascina Santo Spirito . . . . .	87	104						
Cascina Speranza . . . . .	85	25						
Cascina Vergnana . . . . .	71	48						
Case sparse . . . . .	—	290						

(a) Frazione speciale: territorio gravitante sul comune di Volpara. — (b) Nucleo diviso con il comune di Zinasco. — (c) Frazione speciale: territorio gravitante sul comune di Motta dei Conti (Vercelli). — (d) Centro diviso con il comune di Valle Salimbene. — (e) Centro diviso con il comune di Pizzale.

Segue: TAV. 2 — Altitudine e popolazione residente dei comuni, delle frazioni geografiche e delle località abitate

COMUNI FRAZIONI GEOGRAFICHE LOCALITÀ ABITATE	Alti- tudine	Popo- lazione residente	COMUNI FRAZIONI GEOGRAFICHE LOCALITÀ ABITATE	Alti- tudine	Popo- lazione residente	COMUNI FRAZIONI GEOGRAFICHE LOCALITÀ ABITATE	Alti- tudine	Popo- lazione residente
	<i>n</i>			<i>m</i>			<i>m</i>	
<b>MAGHERNO</b> . . . . .	<u>77</u> 78	<b>1.624</b>	<b>PARZANO</b> . . . . .	<u>99</u> 95	<b>346</b>	<b>MEZZANA BIGLI</b> . . . . .	<u>76</u> 70	<b>2.322</b>
<b>MAGHERNO</b> . . . . .	<u>77</u> 73	<b>1.624</b>	Parzano (b) . . . . .	99	86	<b>BALOSSA BIGLI</b> . . . . .	<u>74</u> 72	<b>567</b>
Magherno * . . . . .	76	1.577	Cascina Campina . . . . .	95	36	Balossa Bigli . . . . .	74	525
Cascinetto . . . . .	76	47	Cascina dei Frati . . . . .	98	30	Case Moncalieri . . . . .	72	29
Case sparse . . . . .	—	—	Cascina Eustachia . . . . .	98	29	Case sparse . . . . .	—	13
			Cascina Maina . . . . .	95	106			
			Cascina Ragnera . . . . .	98	59			
			Case sparse . . . . .	—	—			
<b>MARCIGNAGO</b> . . . . .	<u>96</u> 87	<b>1.895</b>	<b>TORTOROLO</b> . . . . .	<u>92</u> 83	<b>322</b>	<b>BALOSSINA (c)</b> . . . . .	<u>71</u> 70	<b>36</b>
<b>MARCIGNAGO</b> . . . . .	<u>96</u> 87	<b>1.895</b>	Tortorolo . . . . .	87	178	Balossina . . . . .	70	36
Divisa . . . . .	88	93	Cascina Boffalora . . . . .	88	43	Case sparse . . . . .	—	—
Marcignago * . . . . .	93	1.438	Cascina Cantalupa . . . . .	86	31			
Brusata . . . . .	89	90	Cascina Lavaggi . . . . .	92	34			
Calignago . . . . .	90	98	Cascinetta . . . . .	88	12	<b>CASONI BORRONI</b> . . . . .	<u>74</u> 73	<b>257</b>
Molino Vecchio . . . . .	89	119	Case sparse . . . . .	—	24	Casoni Borroni . . . . .	74	257
Case sparse . . . . .	—	57				Case sparse . . . . .	—	—
			<b>MENCÒNICO</b> . . . . .	<u>1460</u> 475	<b>1.167</b>			
<b>MARZANO</b> . . . . .	<u>83</u> 72	<b>1.209</b>	<b>COLLÈGIO</b> . . . . .	<u>1191</u> 540	<b>161</b>	<b>ISOLA BARBIERI (d)</b> . . . . .	<u>74</u> 73	<b>22</b>
<b>CASCINA BIANCA</b> . . . . .	<u>80</u> 75	<b>37</b>	Collègio . . . . .	680	75	Isola Barbieri . . . . .	74	22
Cascina Bianca (a) . . . . .	80	37	Ca' del Bosco . . . . .	678	50	Case sparse . . . . .	—	—
Case sparse . . . . .	—	—	Carpeneto . . . . .	767	23			
			Case sparse . . . . .	—	13	<b>MEZZANA BIGLI</b> . . . . .	<u>76</u> 71	<b>1.440</b>
<b>CASTEL LAMBRO</b> . . . . .	<u>82</u> 75	<b>264</b>	<b>COSTA MONTEMARTINO</b> . . . . .	<u>1032</u> 550	<b>262</b>	Messora (e) . . . . .	74	75
Castel Lambro . . . . .	78	264	Costa Montemartino . . . . .	723	108	Mezzana Bigli * . . . . .	76	1.038
Case sparse . . . . .	—	—	Montemartino . . . . .	720	142	Colonna . . . . .	75	102
			Case sparse . . . . .	—	12	Crova . . . . .	71	14
<b>MARZANO</b> . . . . .	<u>81</u> 72	<b>547</b>				Erbàtici . . . . .	73	95
Marzano * . . . . .	78	306	<b>GIAROLA</b> . . . . .	<u>1025</u> 510	<b>92</b>	Terzo . . . . .	74	60
Cascina de' Frati . . . . .	80	27	Giarola . . . . .	664	92	Terzo Vecchio . . . . .	75	33
Cascina Ferrera . . . . .	80	34	Case sparse . . . . .	—	—	Case sparse . . . . .	—	23
Cascina Molino . . . . .	81	90						
Case sparse . . . . .	—	—	<b>MENCÒNICO</b> . . . . .	<u>1460</u> 557	<b>273</b>	<b>MEZZANA RABATTONI</b> . . . . .	<u>70</u> 62	<b>780</b>
<b>SPIRAGO</b> . . . . .	<u>83</u> 75	<b>361</b>	Mencònico * . . . . .	740	109	Mezzana Rabattone * . . . . .	68	745
Gattinara . . . . .	78	155	Carrobiolo . . . . .	880	124	Cascina Gravagnina . . . . .	67	35
Spirago . . . . .	83	163	Ghiareto . . . . .	835	27	Case sparse . . . . .	—	—
Cascina Malpaga . . . . .	82	43	Case sparse . . . . .	—	13			
Case sparse . . . . .	—	—				<b>MEZZANINO</b> . . . . .	<u>66</u> 60	<b>1.705</b>
			<b>RIVA</b> . . . . .	<u>1255</u> 601	<b>100</b>	Bottarone (e) . . . . .	<u>62</u> 60	<b>16</b>
<b>MEDE</b> . . . . .	<u>99</u> 83	<b>6.524</b>	Riva . . . . .	750	65	Case sparse . . . . .	—	16
<b>GÒIDO</b> . . . . .	<u>97</u> 93	<b>359</b>	Vicomarito . . . . .	739	32			
Gòido . . . . .	96	232	Case sparse . . . . .	—	3	<b>BUSCA - TORNELLO</b> . . . . .	<u>65</u> 60	<b>453</b>
Cascina Borella . . . . .	96	56				Busca . . . . .	60	195
Cascina Notizia . . . . .	94	39	<b>SAN PIETRO CASASCO</b> . . . . .	<u>811</u> 475	<b>185</b>	Tornello . . . . .	61	228
Cascina Rivezza . . . . .	96	32	San Pietro Casasco . . . . .	645	117	Case sparse . . . . .	—	30
Case sparse . . . . .	—	—	Case sparse . . . . .	—	68			
<b>MEDE</b> . . . . .	<u>97</u> 85	<b>5.497</b>				<b>MEZZANINO</b> . . . . .	<u>66</u> 60	<b>915</b>
Mede * . . . . .	93	5.238	<b>VARSAIA</b> . . . . .	<u>1425</u> 775	<b>94</b>	Mezzanino * . . . . .	62	345
Cascina Lambertenga . . . . .	93	28	Varsaia . . . . .	910	65	Bovina . . . . .	62	198
Cascina Langùria . . . . .	93	25	Casa del Lago . . . . .	892	26	Cascinetta . . . . .	60	89
Cascina Valverdina . . . . .	87	15	Case sparse . . . . .	—	3	Malpensata . . . . .	60	149
Case sparse . . . . .	—	191				Musanta . . . . .	62	44
						Case sparse . . . . .	—	90

(a) Centro diviso con il comune di Torrevèchia Pia. — (b) Centro diviso con il comune di Sartirana Lomellina. — (c) Frazione speciale: isola amministrativa. — (d) Frazione speciale: territorio gravitante sul comune di Casei Gerola. — (e) Centro diviso con il comune di Pieve del Cairo.

## Segue: TAV. 2 — Altitudine e popolazione residente dei comuni, delle frazioni geografiche e delle località abitate

COMUNI FRAZIONI GEOGRAFICHE LOCALITÀ ABITATE	Alti- tudine m	Popo- lazione residente	COMUNI FRAZIONI GEOGRAFICHE LOCALITÀ ABITATE	Alti- tudine m	Popo- lazione residente	COMUNI FRAZIONI GEOGRAFICHE LOCALITÀ ABITATE	Alti- tudine m	Popo- lazione residente
<b>PALAZZO</b> . . . . .	63 60	321	<b>MONTEBELLO</b> . . . . .	180 78	1.813	Fornace . . . . .	290	32
Palazzo . . . . .	62	174	Montebello * . . . . .	110	1.171	Languzzano . . . . .	334	39
Borrone . . . . .	61	32	Ca' del Lupo . . . . .	82	45	Pogtolo . . . . .	315	45
Maccabruna . . . . .	62	64	Canova Ghiringhelli . . . . .	80	29	Case sparse . . . . .	—	71
Oratorio . . . . .	61	23	Cascina Borra . . . . .	83	37	<b>MONTESEGALÈ</b> . . . . .	559	275
Case sparse . . . . .	—	28	Cascina Nuova . . . . .	85	39	Camolino . . . . .	433	20
			Cascina Valle . . . . .	100	27	Montesegale * . . . . .	426	29
			Fogliarina . . . . .	85	49	Bregne . . . . .	405	95
			Fornace . . . . .	106	42	Frascate . . . . .	400	28
			Sgarbina-Borghetto (c) . . . . .	117	116	San Damiano (g) . . . . .	464	7
			Case sparse . . . . .	—	258	Zuccarello . . . . .	536	36
						Case sparse . . . . .	—	60
<b>MIRADOLO TERME</b> . . . . .	140 68	3.453	<b>MONTECALVO VERSIGGIA</b> . . . . .	479 170	1.425	<b>SANGUIGNANO</b> . . . . .	516 245	165
<b>CAMPO RINALDO</b> . . . . .	95 69	774	<b>CERCHIARA</b> . . . . .	479 247	319	Sanguignano . . . . .	402	142
Campo Rinaldo . . . . .	73	774	Cerchiarà - Cuccagna (d) . . . . .	390	49	Molino della Montà . . . . .	251	23
Case sparse . . . . .	—	—	Colombato . . . . .	390	54	Case sparse . . . . .	—	—
<b>MIRADOLO TERME</b> . . . . .	140 68	2.679	Bagarello . . . . .	384	77	<b>MONTECELLI PAVESE</b> . . . . .	55 50	1.331
Miradolo Terme * . . . . .	72	2.521	Casone . . . . .	410	31	Gabbiane (h) . . . . .	53 50	—
Terme . . . . .	76	72	Case sparse . . . . .	—	108	Monticelli Pavese . . . . .	55 50	1.331
Ca' de Rho . . . . .	105	37	<b>FRANCIA</b> . . . . .	400 175	435	Monticelli Pavese * . . . . .	53	393
Case sparse . . . . .	—	49	Francia - Casella . . . . .	264	111	Cascina Arsenale . . . . .	53	71
<b>MONTALTO PAVESE</b> . . . . .	466 170	1.939	Carolo . . . . .	215	56	Cascina Bosco Soncina . . . . .	51	120
Montalto Pavese * . . . . .	380	508	Ca' Tessitori . . . . .	275	31	Cascina Cantarane . . . . .	53	28
Bosco della Chiesa . . . . .	289	24	Frenzo . . . . .	237	33	Cascina Colombina . . . . .	55	51
Canova del Gnori . . . . .	394	86	Michelazza . . . . .	209	79	Cascina Fumagallo . . . . .	53	25
Casa Peroni . . . . .	357	15	Spagna . . . . .	240	27	Cascina Meari . . . . .	54	37
Casa Tacconi . . . . .	342	37	Case sparse . . . . .	—	98	Cascina Pomarolo . . . . .	53	23
Cella . . . . .	318	65	<b>MONTECALVO VERSIGGIA</b> . . . . .	438 195	486	Cascina Soncina Marazzani . . . . .	52	69
Costa Gallotti . . . . .	379	28	Crocetta . . . . .	355	55	Cascina Soncinella . . . . .	52	21
Fornacetta . . . . .	296	45	Montecalvo Versiggia * . . . . .	410	42	Cascina Umellina . . . . .	53	27
Pezzolo . . . . .	435	23	Castelrotto . . . . .	280	43	Cascina Valle . . . . .	53	29
Sguarnazzole . . . . .	296	28	Ca' Torregiani . . . . .	390	32	Cancara . . . . .	54	95
Val Morone . . . . .	275	25	Piane . . . . .	366	37	Palazzo . . . . .	53	28
Case sparse . . . . .	—	408	Poggio . . . . .	390	26	Sforzesca . . . . .	54	31
			Pornenzo . . . . .	356	43	Case sparse . . . . .	—	283
			Versa . . . . .	240	45	<b>MONTÙ BECCARIA</b> . . . . .	312 95	3.348
			Case sparse . . . . .	—	163	Costa Montefedele . . . . .	216 125	527
			<b>POGGIONE (e)</b> . . . . .	380 170	185	Costa Montefedele . . . . .	216	361
			Ca' Bella . . . . .	307	17	Casotti . . . . .	167	89
			Poggione . . . . .	194	26	Colombàia . . . . .	182	64
			Case sparse . . . . .	—	142	Case sparse . . . . .	—	13
			<b>MONTECANO</b> . . . . .	317 118	474	<b>MONTÙ BECCARIA</b> . . . . .	286 95	2.234
			<b>MONTECANO</b> . . . . .	317 118	474	Casa Bernardini . . . . .	285	154
			Pozzolo * . . . . .	137	200	Casa Bianca . . . . .	181	207
			Roncole (f) . . . . .	118	16	Montù Beccaria * . . . . .	277	639
			Bernè . . . . .	190	27	Roncole (i) . . . . .	118	27
			Ca' Selvatico . . . . .	250	16	Belvedere . . . . .	225	51
			Montescano di Sopra . . . . .	208	36	Bergamasco . . . . .	265	92
			Vallicella . . . . .	200	35	Bosco . . . . .	202	31
			Case sparse . . . . .	—	144	Casa Borsoni . . . . .	286	92
			<b>MONTESEGALÈ</b> . . . . .	559 224	803	Casa Rovati . . . . .	218	43
			<b>LANGUZZANO</b> . . . . .	490 224	363	Figale . . . . .	170	107
			Case del Molino . . . . .	290	111	Fontanone . . . . .	166	83
			Balestrero . . . . .	291	28	Lòglio (l) . . . . .	137	36
			Cencerate . . . . .	286	37	Lòglio di Sopra . . . . .	145	81
						Molinazzo . . . . .	134	32
						Moriano . . . . .	221	155
						Porcarano . . . . .	190	38
						Tassarole . . . . .	166	147
						Zerbo . . . . .	202	55
						Case sparse . . . . .	—	164

(a) Frazione speciale: territorio gravitante sul comune di Lirio. — (b) Nucleo diviso con il comune di Pietra de' Giorgi. — (c) Nucleo diviso con il comune di Castèggio. — (d) Centro diviso con il comune di Rocca de' Giorgi. — (e) Frazione speciale: territorio gravitante sul comune di Santa Maria della Versa. — (f) Centro diviso con i comuni di Canneto Pavese e di Montù Beccaria. — (g) Nucleo speciale: chiesa. — (h) Frazione speciale: isola amministrativa. — (i) Centro diviso con i comuni di Canneto Pavese e di Montescano. — (l) Nucleo diviso con il comune di Castana.

Segue: TAV. 2 — Alitudine e popolazione residente dei comuni, delle frazioni geografiche e delle località abitate

COMUNI FRAZIONI GEOGRAFICHE LOCALITÀ ABITATE	Alti- tudine m	Popo- lazione residente	COMUNI FRAZIONI GEOGRAFICHE LOCALITÀ ABITATE	Alti- tudine m	Popo- lazione residente	COMUNI FRAZIONI GEOGRAFICHE LOCALITÀ ABITATE	Alti- tudine m	Popo- lazione residente
<b>POGGIOLO</b> . . . . .	312	<b>587</b>	<b>SANTA MARIA NOVELLA (d)</b> . . . . .	105	<b>22</b>	<b>PIZZAROSTO</b> . . . . .	116	<b>236</b>
Poggiolo . . . . .	135		Cascina Santa Maria Novella . . . . .	104		Pizzarosto . . . . .	112	
Casa Barbieri . . . . .	290	272	Case sparse . . . . .	104	22	Cascina Campasso . . . . .	113	165
Cerizzola . . . . .	237	151		—	—	Cascinotto Corona . . . . .	114	24
Maccarone dei Frati . . . . .	312	59		—	—	Case sparse . . . . .	116	19
Case sparse . . . . .	270	34		—	—		—	28
	—	71	<b>NICORVO</b> . . . . .	117	<b>921</b>	<b>PANCARANA</b> . . . . .	72	<b>578</b>
<b>MORNICO LOSANA</b> . . . . .	404	<b>1.336</b>	Nicorvo . . . . .	111		Buschi (f) . . . . .	65	
Mornico . . . . .	120			117	921	Buschi-Bonesca (g) . . . . .	72	23
<b>MORNICO</b> . . . . .	404	<b>1.336</b>	Nicorvo * . . . . .	115	704	Case sparse . . . . .	71	23
Losana . . . . .	120		Cascina Bosco . . . . .	116	28		—	—
Mornico * . . . . .	120		Cascina Cannobiana . . . . .	112	54	<b>CUSANA (h)</b> . . . . .	67	<b>—</b>
Bòssola . . . . .	261	27	Cascina Grande . . . . .	116	34		65	
Buffalora . . . . .	333	21	Cascina Palazzo . . . . .	111	43	<b>PANCARANA</b> . . . . .	72	<b>555</b>
Ca' dei Ronchi . . . . .	220	119	Cascina Tommasina . . . . .	116	40	Pancarana * . . . . .	66	
Casa Ferrari . . . . .	130	27	Case sparse . . . . .	—	18	Pancarana . . . . .	68	484
Casa Guarnoni . . . . .	260	51		—	—	Casala . . . . .	71	26
Casa Madama . . . . .	258	71	<b>OLÈVANO DI LOMELLINA</b> . . . . .	108	<b>1.544</b>	Casale Don Pietro . . . . .	70	19
Caviggera . . . . .	300	48	Olèvano di Lomellina * . . . . .	104		Cascinetta . . . . .	70	18
Fornace . . . . .	130	31	Cascina Battaglia . . . . .	108	1.213	Case sparse . . . . .	—	8
Montepezzuto . . . . .	220	65	Cascina Bianca . . . . .	105	35	<b>PARONA</b> . . . . .	113	<b>1.699</b>
Olmazzo . . . . .	243	46	Cascina Fornace . . . . .	107	25	Parona . . . . .	108	
Roncaioli . . . . .	202	17	Cascina Melegnana . . . . .	108	22	Parona * . . . . .	113	1.468
Sfogliata . . . . .	261	34	Cascina Molino . . . . .	106	39	Schucchellina . . . . .	108	68
Valsorda . . . . .	255	30	Cascina Nuova . . . . .	106	14	Case sparse . . . . .	—	163
Case sparse . . . . .	—	132	Cascina Paronina . . . . .	106	44		108	
<b>MORTARA</b> . . . . .	116	<b>12.607</b>	Cascina Vallazza . . . . .	106	85	<b>PARONA</b> . . . . .	113	<b>1.699</b>
Mortara . . . . .	103		Case sparse . . . . .	—	44	Parona * . . . . .	113	1.468
<b>AFFICIATI (a)</b> . . . . .	116	<b>30</b>		—	—	Schucchellina . . . . .	108	68
Afficiati . . . . .	115		<b>OLIVA GESSI</b> . . . . .	291	<b>395</b>	Case sparse . . . . .	—	163
Cascina Afficiati . . . . .	116	30	Oliva Gessi . . . . .	126		<b>PAVIA</b> . . . . .	92	<b>63.683</b>
Case sparse . . . . .	—	—	Oliva Gessi * . . . . .	291	395	Ca' della Terra . . . . .	59	
<b>CASONI SANT'ALBINO</b> . . . . .	108	<b>494</b>	Cassinera . . . . .	275	128	Ca' della Terra . . . . .	84	<b>551</b>
Casoni Sant'Albino . . . . .	105	335	Gessi di Oliva . . . . .	220	27	Ca' della Terra . . . . .	79	
Cascina Barza . . . . .	105	22	La Ca' . . . . .	193	25	Ca' dei Bai . . . . .	82	37
Gualina . . . . .	106	134	Parròchia (e) . . . . .	243	13	Ca' dei Ratti . . . . .	82	28
Case sparse . . . . .	—	3	Rosso . . . . .	243	16	Cascina Vignola . . . . .	82	41
<b>CATTÀNEA</b> . . . . .	111	<b>479</b>	Case sparse . . . . .	180	45	Maestà . . . . .	82	47
Cattànea . . . . .	106			—	141	Torre del Gallo . . . . .	83	156
Casoni dei Peri (b) . . . . .	107	95	<b>OTTOBIANO</b> . . . . .	101	<b>2.093</b>	Case sparse . . . . .	—	20
Cattànea . . . . .	108	229	Ottobiano . . . . .	90		<b>DUE PORTE (i)</b> . . . . .	84	<b>32</b>
Molino Faenza . . . . .	107	114	Ottobiano * . . . . .	101	2.093	Vigne di Fossarmato . . . . .	83	32
Case sparse . . . . .	—	41	Cascina Bonaparte . . . . .	96	1.676	Case sparse . . . . .	—	—
<b>MORTARA</b> . . . . .	115	<b>11.582</b>	Cascina Gorina . . . . .	93	46	<b>FOSSARMATO</b> . . . . .	82	<b>523</b>
Madonna del Campo . . . . .	103		Cascina Pia . . . . .	96	68	Fossarmato . . . . .	77	
Medaglia . . . . .	109	354	Cascina Rotorta . . . . .	90	111	Bomplumazzo . . . . .	81	322
Mortara * . . . . .	108	155	Cascina San Lazzaro . . . . .	100	33	Bomplumazzo . . . . .	79	29
Cascina Bellardona . . . . .	111	52	Cascina Speranza . . . . .	96	27	Campazzo . . . . .	79	21
Cascina Borghesa Inferiore . . . . .	105	19	Cascina Volpina . . . . .	94	42	Commenda . . . . .	78	35
Cascina Borghesa Superiore . . . . .	106	53	Case sparse . . . . .	93	29	Marzana . . . . .	81	32
Cascina Burattina . . . . .	105	24		—	61	Paganina . . . . .	79	36
Cascina Cassagalla . . . . .	106	55	<b>PALESTRO</b> . . . . .	126	<b>2.789</b>	Pellizzera . . . . .	78	29
Cascina Chiappona . . . . .	106	48	Borgo San Martino . . . . .	112		Case sparse . . . . .	—	19
Cascina Cordara . . . . .	111	23	Palestro * . . . . .	126	2.553	<b>MIRABELLO</b> . . . . .	88	<b>2.193</b>
Cascina Costa . . . . .	108	46	Palestro . . . . .	113		Mirabello . . . . .	76	
Cascina Glànolo . . . . .	110	55	Palestro * . . . . .	121	2.377	Bosco . . . . .	84	1.455
Cascina Nuova . . . . .	105	65	Cascina Rondona . . . . .	120	43	Cantugno . . . . .	86	34
Cascina Panizzina . . . . .	109	58	Cascina San Pietro . . . . .	117	44	Colombara . . . . .	83	95
Cascina Panza . . . . .	110	22	Cascina Sant'Anna . . . . .	120	20	Cornaiano . . . . .	84	94
Cascina Pinchiarola . . . . .	106	26	Cascina Zolla . . . . .	117	33		85	67
Cascina Sant'Albino . . . . .	107	86	Case sparse . . . . .	—	36			
Cascina Taverna . . . . .	107	35		—	—			
Cascina Zermagnona . . . . .	108	22		—	—			
Sanatorio Asilo Vittoria (c) . . . . .	107	14		—	—			
Case sparse . . . . .	—	464		—	—			

(a) Frazione speciale: territorio gravitante sul comune di Nicorvo. — (b) Centro diviso con il comune di Gambòlo. — (c) Nucleo speciale: casa di cura. — (d) Frazione speciale: territorio gravitante sul comune di Cernago. — (e) Nucleo speciale: chiesa. — (f) Frazione speciale: territorio gravitante sul comune di Cervesina. — (g) Nucleo diviso con il comune di Cervesina. — (h) Frazione speciale: isola amministrativa. — (i) Frazione speciale: territorio gravitante sul comune di Sant'Alèssio con Vialone.

Segue: TAV. 2 — Alitudine e popolazione residente dei comuni, delle frazioni geografiche e delle località abitate

COMUNI FRAZIONI GEOGRAFICHE LOCALITÀ ABITATE	Alti- tudine m	Popo- lazione residente	COMUNI FRAZIONI GEOGRAFICHE LOCALITÀ ABITATE	Alti- tudine m	Popo- lazione residente	COMUNI FRAZIONI GEOGRAFICHE LOCALITÀ ABITATE	Alti- tudine m	Popo- lazione residente
Monte Màino . . . . .	85	206	<b>PIETRA DE' GIORGI</b> . . . . .	395	<b>1.816</b>	Cascina Pellegrina di Sopra . . . . .	85	41
Pantaleona . . . . .	88	62		90		Cascina Pellegrina di Sotto . . . . .	84	77
Repentita . . . . .	88	32	<b>PECORARA</b> . . . . .	260	<b>286</b>	Cascina San Marzano . . . . .	81	28
Rizza . . . . .	88	70		90		<i>Case sparse</i> . . . . .	—	170
Stefanina . . . . .	84	78	Pecorara . . . . .	237	93	<b>PROVVIDENZA</b> . . . . .	76	<b>28</b>
<i>Case sparse</i> . . . . .	—	—	Calchera . . . . .	157	68		75	
<b>MOTTA (a)</b> . . . . .	77	<b>99</b>	Casa Carrone . . . . .	176	21	Cambiò - Provvidenza (m) . . . . .	76	28
	69		Casa Costa . . . . .	170	44	<i>Case sparse</i> . . . . .	—	—
Motta San Damiano (b) . . . . .	75	84	Montevico . . . . .	256	25	<b>SAN PIO (n)</b> . . . . .	77	—
<i>Case sparse</i> . . . . .	—	15	<i>Case sparse</i> . . . . .	—	35		75	—
<b>PAVIA</b> . . . . .	86	<b>59.383</b>	<b>PIETRA DE' GIORGI</b> . . . . .	355	<b>812</b>	<b>TERZO (n)</b> . . . . .	75	—
	59			150			75	—
Pavia * . . . . .	77	57.021	Pietra de' Giorgi * . . . . .	311	631	<b>PIEVE PORTO MORONE</b> . . . . .	60	<b>3.450</b>
Acquanegra . . . . .	63	39	Castagnara (f) . . . . .	260	16		51	
Bellària . . . . .	78	64	Fitti . . . . .	233	56	<b>CASONI</b> . . . . .	55	<b>445</b>
Bellingera . . . . .	78	46	Valle . . . . .	220	26		52	
Belvedere . . . . .	64	80	<i>Case sparse</i> . . . . .	—	83	Casoni . . . . .	55	286
Campeggi . . . . .	86	72	<b>SCORZOLETTA</b> . . . . .	395	<b>718</b>	Ca' de' Belli . . . . .	54	42
Canarolo . . . . .	59	20		120		Ca' de' Peroni . . . . .	53	39
Cascina Colombi . . . . .	81	43	Scorzoletta (g) . . . . .	125	120	Ferrera Alta . . . . .	55	32
Cascinazza . . . . .	86	28	Bosco di Sopra . . . . .	197	46	<i>Case sparse</i> . . . . .	—	46
Colombarone Malaspina . . . . .	75	69	Bosco di Sotto . . . . .	187	62	<b>PARADISO (o)</b> . . . . .	53	<b>95</b>
Colombarone Marozzi . . . . .	78	22	Cascina Esse . . . . .	120	26		51	
Confluente . . . . .	63	133	Castellato . . . . .	311	33	Paradiso . . . . .	53	82
Contigliara . . . . .	81	31	Cerrone . . . . .	246	56	<i>Case sparse</i> . . . . .	—	13
Corso . . . . .	86	60	Costa Grossa (h) . . . . .	392	26	<b>PIEVE PORTO MORONE</b> . . . . .	60	<b>2.674</b>
Francana . . . . .	64	17	Fornazzo . . . . .	130	25		54	
Gambarana . . . . .	82	22	Garivalda . . . . .	155	60	Pieve Porto Morone * . . . . .	58	2.435
Gardona . . . . .	77	31	Molino . . . . .	137	84	Barcaioli . . . . .	56	23
Gioiello . . . . .	83	15	Pragone . . . . .	175	43	Buscarina . . . . .	54	30
Giùlia . . . . .	75	83	Quarti (i) . . . . .	244	30	Canova . . . . .	57	38
Gravellone . . . . .	63	17	Tagiate . . . . .	247	27	Mezzano . . . . .	60	76
Leona . . . . .	63	15	<i>Case sparse</i> . . . . .	—	80	Morea . . . . .	57	21
Molinazzo . . . . .	77	54	<b>PIEVE ALBIGNOLA</b> . . . . .	87	<b>1.528</b>	<i>Case sparse</i> . . . . .	—	51
Monte Baldo . . . . .	69	240		69		<b>SARTORONA</b> . . . . .	60	<b>236</b>
Morona . . . . .	71	52	<b>CASCINOTTO MENSA</b> . . . . .	72	<b>317</b>		53	
Nuova Canonici . . . . .	86	24		69		Sartorona . . . . .	53	184
Pelizza . . . . .	83	61	Cascinotto Mensa . . . . .	72	191	Schiaffinata . . . . .	53	27
Pricca . . . . .	63	35	Cascina Carlina . . . . .	71	24	<i>Case sparse</i> . . . . .	—	25
Rottino . . . . .	62	34	Cascina Pozza . . . . .	71	19	<b>SARTORONA</b> . . . . .	60	<b>236</b>
Rottone . . . . .	62	16	<i>Case sparse</i> . . . . .	—	83		53	
Saiti . . . . .	83	59	<b>PIEVE ALBIGNOLA</b> . . . . .	87	<b>1.211</b>	Sartorona . . . . .	53	184
Scagliona . . . . .	74	17		69		Schiaffinata . . . . .	53	27
Scala . . . . .	86	63	Pieve Albignola * . . . . .	85	1.050	<i>Case sparse</i> . . . . .	—	25
Scarpone . . . . .	66	123	Cascina Erbognetta . . . . .	83	18	<b>PINAROLO PO</b> . . . . .	72	<b>1.694</b>
Sicomario . . . . .	63	15	Cascina Mare . . . . .	82	43		63	
Spagnola . . . . .	81	61	Cascina Provvidenza . . . . .	85	38	<b>PINAROLO PO</b> . . . . .	72	<b>1.694</b>
Spelta . . . . .	71	37	Cascina Santa Teresa Onorata . . . . .	83	15		63	
Valbona . . . . .	66	11	<i>Case sparse</i> . . . . .	—	47	Pinarolo Po * . . . . .	67	1.109
Vallone . . . . .	68	62	<b>PIEVE DEL CÀIRO</b> . . . . .	88	<b>3.113</b>	Ca' Bellotti . . . . .	67	56
Vela . . . . .	78	68		73		Ca' de' Giorgi . . . . .	64	49
Vignazza . . . . .	62	27	<b>CASCINE NUOVE</b> . . . . .	80	<b>287</b>	Cascina Nascimbene . . . . .	64	32
Vignolo . . . . .	83	50		74		Cascina Nuova . . . . .	66	27
Villa Flavia . . . . .	81	67	Cascine Nuovè . . . . .	74	199	Cassinetta San Carlo . . . . .	64	47
Villa Maria . . . . .	77	20	Messora (l) . . . . .	74	88	Castellazzo Deprètis . . . . .	67	21
Villa Serafina . . . . .	81	28	<i>Case sparse</i> . . . . .	—	—	Il Casone . . . . .	64	57
<i>Case sparse</i> . . . . .	—	231	<b>PIEVE DEL CÀIRO</b> . . . . .	88	<b>2.798</b>	Il Luogo . . . . .	69	21
<b>PRADO</b> . . . . .	82	<b>43</b>		73		Negrera . . . . .	70	63
	79		<b>PIEVE DEL CÀIRO</b> . . . . .	88	<b>2.798</b>	Palasio . . . . .	68	33
Prado (c) . . . . .	82	43		73		<i>Case sparse</i> . . . . .	—	179
<i>Case sparse</i> . . . . .	—	—	Càiro Lomellino . . . . .	80	337	<b>PIZZALE</b> . . . . .	80	<b>1.263</b>
<b>VILLALUNGA</b> . . . . .	92	<b>859</b>	Gàllia . . . . .	84	185		70	
	83		Pieve del Càiro * . . . . .	80	1.823	<b>PIZZALE</b> . . . . .	80	<b>948</b>
Cascine Calderari (d) . . . . .	92	2	Cascina Borgolese . . . . .	85	30		74	
Cassinino Sirigari . . . . .	85	252	Cascina Cisa . . . . .	79	31	Pizzale * . . . . .	78	929
Villalunga . . . . .	88	170	Cascina Giùia . . . . .	79	25	Garile . . . . .	79	19
Cantone Tre Miglia (e) . . . . .	86	71	Cascina Mercurina . . . . .	80	27	<i>Case sparse</i> . . . . .	—	—
Casino . . . . .	86	46	Cascina Nuova . . . . .	85	24			
Cittadella . . . . .	86	53						
Montebellino . . . . .	87	53						
Montebello . . . . .	87	77						
Mora . . . . .	86	41						
Vignate . . . . .	83	82						
<i>Case sparse</i> . . . . .	—	12						

(a) Frazione speciale: territorio gravitante sul comune di Valle Salimbene. — (b) Nucleo diviso con il comune di Valle Salimbene. — (c) Centro diviso con il comune di Cura Carpignano. — (d) Centro diviso con il comune di Certosa di Pavia. — (e) Nucleo diviso con il comune di Certosa di Pavia. — (f) Nucleo speciale: chiesa. — (g) Centro diviso con il comune di Cigognola. — (h) Nucleo diviso con il comune di Montalto Pavese. — (i) Nucleo diviso con il comune di Castana. — (l) Centro diviso con il comune di Mezzana Bigli. — (m) Centro diviso con il comune di Gambarana. — (n) Frazione speciale: isola amministrativa. — (o) Frazione speciale: territorio gravitante sul comune di Monticelli Pavese.

Segue: TAV. 2 — Alitudine e popolazione residente dei comuni, delle frazioni geografiche e delle località abitate

COMUNI FRAZIONI GEOGRAFICHE LOCALITÀ ABITATE	Alti- tudine m	Popo- lazione residente	COMUNI FRAZIONI GEOGRAFICHE LOCALITÀ ABITATE	Alti- tudine m	Popo- lazione residente	COMUNI FRAZIONI GEOGRAFICHE LOCALITÀ ABITATE	Alti- tudine m	Popo- lazione residente
<b>PORANA</b> . . . . .	<u>76</u> 70	<b>315</b>	<b>PORTÀLBERA</b> . . . . .	<u>67</u> 58	<b>1.477</b>	<b>PREGOLA</b> . . . . .	<u>1203</u> 762	<b>108</b>
Porana - Ceràmica (a) . . . . .	76	217	<b>PORTÀLBERA</b> . . . . .	<u>67</u> 58	<b>1.477</b>	Pregola . . . . .	1005	108
Cascina Giuseppina . . . . .	70	27	Portàlbera * . . . . .	62	1.276	Case sparse . . . . .	—	—
Paolina-Caterina . . . . .	73	33	Cassinassa . . . . .	65	44	<b>VALFORMOSA</b> . . . . .	<u>1493</u> 694	<b>124</b>
Case sparse . . . . .	—	38	Durina . . . . .	65	28	Valformosa . . . . .	954	124
<b>PONTE NIZZA</b> . . . . .	<u>762</u> 240	<b>1.934</b>	San Pietro . . . . .	58	75	Case sparse . . . . .	—	—
<b>CÈCIMA</b> . . . . .	<u>530</u> 240	<b>390</b>	Case sparse . . . . .	—	54	<b>REDAVALLE</b> . . . . .	<u>226</u> 66	<b>1.339</b>
Cècima . . . . .	329	229	<b>PREGOLA</b> . . . . .	<u>1724</u> 371	<b>2.585</b>	<b>REDAVALLE</b> . . . . .	<u>226</u> 66	<b>1.339</b>
Busanca . . . . .	353	66	<b>BAROSTRO</b> . . . . .	<u>1493</u> 694	<b>174</b>	Redavalle - Manzo * (e) . . . . .	78	1.230
Cascine Colletta . . . . .	437	19	Barostro . . . . .	1083	174	Calcabàbbio . . . . .	130	28
San Bartolomeo . . . . .	442	27	Case sparse . . . . .	—	—	Casa Ramati . . . . .	81	32
Case sparse . . . . .	—	49	<b>BRALLO</b> . . . . .	<u>1493</u> 548	<b>445</b>	Case sparse . . . . .	—	49
<b>PANZINI</b> . . . . .	<u>762</u> 525	<b>94</b>	Bocco . . . . .	1066	92	<b>RETÒRBIDO</b> . . . . .	<u>526</u> 95	<b>1.732</b>
Panzini . . . . .	747	53	Braello . . . . .	1002	107	<b>MURISASCO</b> . . . . .	<u>526</u> 225	<b>113</b>
Abbadia Sant'Alberto (b) . . . . .	687	11	Brallo * . . . . .	951	98	Muriasco . . . . .	382	67
Bosco . . . . .	752	30	Selva . . . . .	904	66	Spinosa (f) . . . . .	290	13
Case sparse . . . . .	—	—	Somegli . . . . .	768	77	Case sparse . . . . .	—	33
<b>PIZZOCORNO</b> . . . . .	<u>743</u> 287	<b>305</b>	Case sparse . . . . .	—	5	<b>RETÒRBIDO</b> . . . . .	<u>352</u> 95	<b>1.619</b>
Pizzocorno . . . . .	478	122	<b>CASONE</b> . . . . .	<u>1228</u> 708	<b>166</b>	Retòrbido * . . . . .	169	1.427
Carmelo . . . . .	432	43	Casone . . . . .	878	157	Casoni Meardi (g) . . . . .	116	14
Mòglie . . . . .	416	76	Case sparse . . . . .	—	9	Garlassolo di Sopra . . . . .	323	84
Vignola . . . . .	495	51	<b>CENCERATE</b> . . . . .	<u>1500</u> 750	<b>154</b>	Case sparse . . . . .	—	94
Case sparse . . . . .	—	13	Cencerate . . . . .	956	154	<b>RIVANAZZANO</b> . . . . .	<u>556</u> 109	<b>3.442</b>
<b>PONTE NIZZA</b> . . . . .	<u>525</u> 240	<b>480</b>	Case sparse . . . . .	—	—	<b>NAZZANO</b> . . . . .	<u>556</u> 200	<b>270</b>
Molino del Conte . . . . .	286	93	<b>COLLERI</b> . . . . .	<u>1161</u> 575	<b>512</b>	Nazzano . . . . .	341	93
Ponte Nizza * . . . . .	268	104	Colleri . . . . .	899	382	Buscofà . . . . .	373	37
Casa Cucchi . . . . .	260	88	Collistano . . . . .	804	61	Cadezzano . . . . .	355	22
Casa Minchino . . . . .	291	88	Pratolungo . . . . .	785	69	Cascinetta . . . . .	333	51
Lumello . . . . .	371	79	Case sparse . . . . .	—	—	Case del Conte . . . . .	328	21
Case sparse . . . . .	—	28	<b>CORBESASSI</b> . . . . .	<u>1724</u> 451	<b>441</b>	Case sparse . . . . .	—	46
<b>PRENDOMINO</b> . . . . .	<u>679</u> 300	<b>275</b>	Corbesassi . . . . .	902	297	<b>RIVANAZZANO</b> . . . . .	<u>526</u> 109	<b>3.172</b>
Prendomino . . . . .	443	105	Ponti . . . . .	813	87	Rivanazzano * . . . . .	153	2.258
Croce . . . . .	495	48	Cortevezzo . . . . .	857	57	Barborina . . . . .	184	30
Risàia . . . . .	375	25	Case sparse . . . . .	—	—	Bidella . . . . .	120	54
Salvini . . . . .	472	25	<b>FELIGARA</b> . . . . .	<u>1123</u> 703	<b>213</b>	Calvenzana . . . . .	109	47
Trebbiano . . . . .	528	56	Feligara . . . . .	897	213	Case Nuove . . . . .	119	45
Case sparse . . . . .	—	16	Case sparse . . . . .	—	—	Chiericoni . . . . .	209	25
<b>SAN PONZO SÈMOLA</b> . . . . .	<u>752</u> 260	<b>262</b>	<b>LAMA</b> . . . . .	<u>1300</u> 371	<b>248</b>	Chioda . . . . .	196	50
San Ponzo Sèmola . . . . .	301	225	Lama . . . . .	534	64	Costigliola . . . . .	124	18
Casa Mutti (c) . . . . .	415	37	Pietranatale . . . . .	533	34	Molinetti . . . . .	132	21
Case sparse . . . . .	—	—	Rovaiolo . . . . .	498	59	Pizzone . . . . .	135	25
<b>SERRA DEL MONTE</b> . . . . .	<u>696</u> 325	<b>128</b>	Tomba . . . . .	493	21	San Francesco . . . . .	176	24
Serra del Monte (d) . . . . .	504	117	Valle Superiore . . . . .	585	26	Spesso . . . . .	135	21
Case sparse . . . . .	—	11	Case sparse . . . . .	—	44	Stazione di Sàlice . . . . .	163	21
						Valghiàia . . . . .	130	37
						Case sparse . . . . .	—	496

(a) Centro diviso con il comune di Lungavilla. — (b) Nucleo speciale: chiesa. — (c) Nucleo diviso con il comune di Bagnària. — (d) Centro diviso con il comune di Brignano-Fracata (Alessandria). — (e) Centro diviso con il comune di Santa Gioletta. — (f) Nucleo speciale: esercizi pubblici. — (g) Nucleo diviso con il comune di Voghera.

Segue: TAV. 2 — *Altitudine e popolazione residente dei comuni, delle frazioni geografiche e delle località abitate*

COMUNI FRAZIONI GEOGRAFICHE LOCALITÀ ABITATE	Altitudine m	Popolazione residente	COMUNI FRAZIONI GEOGRAFICHE LOCALITÀ ABITATE	Altitudine m	Popolazione residente	COMUNI FRAZIONI GEOGRAFICHE LOCALITÀ ABITATE	Altitudine m	Popolazione residente
<b>RÒBBIO</b> . . . . .	124 114	<b>6.433</b>	<b>ROCCA SUSELLA</b> . . . . .	597 200	<b>742</b>	Bregni . . . . .	630	37
<b>LA TORRE</b> . . . . .	124 116	<b>406</b>	<b>CHIUSANI</b> . . . . .	597 250	<b>235</b>	Canevizza . . . . .	741	43
La Torre . . . . .	122	167	Chiusani . . . . .	420	98	Casa . . . . .	527	75
Cascina Bianca . . . . .	119	63	Ca' Sturla . . . . .	414	33	Casa Colombini . . . . .	805	41
Cascina Campo Mario . . . . .	123	22	Case sparse . . . . .	—	104	Casa Crevani . . . . .	670	81
Cascina Comunità . . . . .	120	60	<b>ROCCA SUSELLA</b> . . . . .	597 200	<b>507</b>	Casa Picchi . . . . .	680	37
Cascina Ponzana . . . . .	121	67	Rocca Susella * . . . . .	549	49	Costa . . . . .	629	88
Case sparse . . . . .	—	27	Susella . . . . .	525	32	Costaiola . . . . .	632	81
<b>RÒBBIO</b> . . . . .	122 114	<b>6.027</b>	Ca' Bussolini . . . . .	393	29	Grazi Inferiore . . . . .	763	43
Ròbbio * . . . . .	122	5.442	Ca' Rotte . . . . .	210	31	Grazi Superiore . . . . .	804	128
Cascina Albrate . . . . .	117	36	Gaminara . . . . .	350	78	Grotta di La . . . . .	860	60
Cascina Bosco Cani . . . . .	117	21	Giarone . . . . .	218	20	Predacosta . . . . .	720	60
Cascina Broccone . . . . .	121	41	San Paolo . . . . .	356	73	Case sparse . . . . .	—	229
Cascina Casalè . . . . .	122	58	San Zaccaria (d) . . . . .	230	6	<b>RONCARO</b> . . . . .	83 78	<b>427</b>
Cascina Martella . . . . .	120	24	Stallara . . . . .	276	20	Donnino (e) . . . . .	81 73	<b>36</b>
Cascina Miradolo . . . . .	117	23	Case sparse . . . . .	—	169	Cascina Donnino . . . . .	81	36
Cascina Nuova . . . . .	116	68	<b>ROGNANO</b> . . . . .	102 94	<b>548</b>	Case sparse . . . . .	—	—
Cascina Oriate . . . . .	116	41	Rognano * . . . . .	96	146	<b>RONCARO</b> . . . . .	83 78	<b>391</b>
Cascina Palazzo . . . . .	119	41	Villarasca . . . . .	96	141	Roncaro * . . . . .	81	359
Cascina Ponella . . . . .	117	26	Case sparse . . . . .	—	—	Case Nuove . . . . .	82	32
Cascina Valle . . . . .	115	27	<b>ROGNANO</b> . . . . .	96 94	<b>287</b>	Case sparse . . . . .	—	—
Case sparse . . . . .	—	179	Rognano * . . . . .	95	146	<b>ROSASCO</b> . . . . .	116 105	<b>1.720</b>
<b>ROBECCO PAVESE</b> . . . . .	82 66	<b>842</b>	Villarasca . . . . .	96	141	RivolteLLa . . . . .	115 112	<b>332</b>
<b>ROBECCO PAVESE</b> . . . . .	82 66	<b>842</b>	Case sparse . . . . .	—	—	Rivoltella . . . . .	112	270
Robecco Pavese * . . . . .	75	300	<b>SONCINO</b> . . . . .	102 94	<b>261</b>	Case Nuove . . . . .	112	24
Casa Bruciata . . . . .	76	18	Soncino . . . . .	100	208	Costa-Fallosa . . . . .	112	38
Casa Chiodi (a) . . . . .	81	54	Cavagnate . . . . .	102	43	Case sparse . . . . .	—	—
Cascina Bottigella . . . . .	78	24	Case sparse . . . . .	—	10	<b>ROSASCO</b> . . . . .	116 105	<b>1.388</b>
Cascina Bozzole . . . . .	77	21	<b>ROMAGNESE</b> . . . . .	1255 475	<b>2.432</b>	Rosasco * . . . . .	114	1.268
Cascina Gamboa . . . . .	75	19	Casa Matti . . . . .	1255 650	<b>310</b>	Cascina Biana . . . . .	114	33
Cascina Pomà . . . . .	79	37	Ca' dei Burroni . . . . .	927	23	Cascina Guizza . . . . .	112	23
Cascina Pralette . . . . .	73	22	Canedo . . . . .	776	95	Cascina Rotto . . . . .	114	27
Cascina Roggera . . . . .	75	26	Casa Novelli . . . . .	832	17	Case sparse . . . . .	—	37
Cascina Sacchina . . . . .	79	31	Pozzallo . . . . .	948	53	<b>ROVESCALA</b> . . . . .	335 136	<b>1.970</b>
Ponte di Pietra . . . . .	74	36	Case sparse . . . . .	—	—	Rovescala * . . . . .	252	1.144
Robecchina . . . . .	68	27	<b>GABBIONE</b> . . . . .	866 475	<b>426</b>	Ca' Nicelli . . . . .	329	51
Sabbione . . . . .	71	20	Gabbione . . . . .	569	106	Ca' Nova . . . . .	282	139
Stradellino . . . . .	73	99	Casa Lazzati . . . . .	679	57	Croce di Rovescala . . . . .	190	65
Tacona . . . . .	67	51	Casale . . . . .	577	68	La Pieve . . . . .	262	134
Case sparse . . . . .	—	57	Casa Montagna . . . . .	708	40	Luzzano (f) . . . . .	213	21
<b>ROCCA DE' GIORGI</b> . . . . .	524 213	<b>552</b>	Casa Pila . . . . .	629	81	Mosca . . . . .	326	37
<b>CUCCAGNA</b> . . . . .	479 225	<b>163</b>	Poggio . . . . .	720	30	Case sparse . . . . .	—	75
Cerchiara - Cuccagna (b) . . . . .	390	29	Case sparse . . . . .	—	44	<b>SCAZZOLINO</b> . . . . .	265 168	<b>304</b>
Case sparse . . . . .	—	134	<b>ROMAGNESE</b> . . . . .	1255 494	<b>1.696</b>	Scazzolino . . . . .	265	304
<b>LAME (c)</b> . . . . .	524 300	<b>38</b>	Casa Rocchi . . . . .	895	118	Case sparse . . . . .	—	—
Case sparse . . . . .	—	38	Ozio . . . . .	640	92	<b>RUINO</b> . . . . .	641 225	<b>1.365</b>
<b>VILLA FORNACE</b> . . . . .	524 213	<b>351</b>	Romagnese * . . . . .	630	223	<b>CANAVERA</b> . . . . .	530 275	<b>177</b>
Villa Fornace * . . . . .	227	80	Alhata . . . . .	667	48	Canavera . . . . .	376	133
Vallorsa . . . . .	382	38	Ariore-Villa . . . . .	755	212	Case sparse . . . . .	—	44
Case sparse . . . . .	—	233						

(a) Nucleo diviso con il comune di Corvino San Quirico. — (b) Centro diviso con il comune di Montecalvo Versiggia. — (c) Frazione speciale: territorio gravitante sul comune di Ruino. — (d) Nucleo speciale: chiesa. — (e) Frazione speciale: territorio gravitante sul comune di Cura Carpignano. — (f) Nucleo diviso con il comune di Ziano Piacentino (Piacenza).

Segue: TAV. 2 — Altitudine e popolazione residente dei comuni, delle frazioni geografiche e delle località abitate

COMUNI FRAZIONI GEOGRAFICHE LOCALITÀ ABITATE	Alti- tudine m	Popo- lazione residente	COMUNI FRAZIONI GEOGRAFICHE LOCALITÀ ABITATE	Alti- tudine m	Popo- lazione residente	COMUNI FRAZIONI GEOGRAFICHE LOCALITÀ ABITATE	Alti- tudine m	Popo- lazione residente
<b>POMETO</b> . . . . .	536	574	<b>PONTE CARATE</b> . . . . .	90	374	<b>SANNAZZARO DE' BURGONDI</b> . . . . .	91	3.955
Pometo * . . . . .	225		Ponte Carate . . . . .	84		Sannazzaro de' Burgondi * . . . . .	70	
Ca' del Matto . . . . .	526	325	Campagna . . . . .	88	198	Buscarella . . . . .	87	3.393
Case sparse . . . . .	518	59	Comairano . . . . .	87	38	Campalestro . . . . .	73	116
	—	190	Pasturino . . . . .	90	101	Cantaberta . . . . .	89	48
			Case sparse . . . . .	84	37	Cascinazza . . . . .	87	52
				—	—	Gorana Nuova . . . . .	91	104
<b>RUINO</b> . . . . .	641	358	<b>SAN GENESIO ED UNITI</b> . . . . .	88	1.374	Gravazzola . . . . .	86	24
Carmine . . . . .	375		San Genesio ed Uniti * . . . . .	85		Maggi . . . . .	70	32
Ruino . . . . .	606	84	Case Nuove . . . . .	86	1.344	Case sparse . . . . .	88	36
Casone . . . . .	569	96	Case sparse . . . . .	85	27		—	150
Case sparse . . . . .	555	65		—	3	<b>SAVASINI</b> . . . . .	74	171
	—	113				Savasini . . . . .	66	4
						Case sparse . . . . .	74	167
<b>TORRE DEGLI ALBERI</b> . . . . .	551	256	<b>SAN GIORGIO DI LOMEL- LINA</b> . . . . .	104	2.565	<b>SANTA CRISTINA E BIS- SONE</b> . . . . .	73	2.572
Torre degli Alberi . . . . .	325		San Giorgio di Lomellina * . . . . .	94		Case sparse . . . . .	53	
Sant'Antonio . . . . .	515	97	Cascina Cantalupa . . . . .	104	2.565	<b>BISSONE</b> . . . . .	73	655
Case sparse . . . . .	508	45	Cascina Costanza . . . . .	94		Bissone . . . . .	53	320
	—	114	Cascina Ingarrone . . . . .	99	2.096	Cascina Case Nuove . . . . .	68	24
			Cascina Nuova . . . . .	102	50	Cascina Fornace . . . . .	56	87
<b>SAN CIPRIANO PO</b> . . . . .	64	725	Cascina San Lorenzo . . . . .	97	44	Cascina San Còsimo . . . . .	55	81
San Cipriano Po * . . . . .	58		Cascina Stella . . . . .	96	48	Cascina Visconta . . . . .	71	41
Buffalora . . . . .	64	553	Cascina Tibotta . . . . .	100	47	Cascina Vitaliana . . . . .	55	124
Cantarana . . . . .	64	73	Cascino . . . . .	100	42	Case sparse . . . . .	70	48
Coste . . . . .	58	23	Case sparse . . . . .	102	32		—	11
Case sparse . . . . .	60	37		101	63	<b>SANTA CRISTINA</b> . . . . .	73	1.917
	—	39		96	24	Santa Cristina * . . . . .	56	1.504
			<b>SAN MARTINO SICCOMÀ- RIO</b> . . . . .	83	2.400	Cascina Cravera . . . . .	71	27
			San Martino Siccomario . . . . .	60	1.893	Cascina Nerone . . . . .	70	45
			Gravellone . . . . .	69		Cascina Pistòia . . . . .	72	208
<b>SAN DAMIANO AL COLLE</b> . . . . .	261	1.625	San Martino Siccomario * . . . . .	60		Cascina Todeschina Inferiore . . . . .	70	30
Mondònico . . . . .	100	206	Cascina Belfuggito . . . . .	63	352	Cascina Todeschina Superiore . . . . .	70	37
Mondònico . . . . .	200		Cascina Campèggia . . . . .	63	1.008	Case sparse . . . . .	—	66
Cascina . . . . .	199	58	Cascina Case Nuove . . . . .	63	24	<b>SANTA GIULETTA</b> . . . . .	351	2.110
Croce di Sotto . . . . .	155	62	Cascina Graj . . . . .	63	22	Castello . . . . .	67	517
Case sparse . . . . .	180	33	Cascina Maddalena . . . . .	64	84	Castello . . . . .	303	224
	—	53	Cascina Madonna . . . . .	63	53	Casa del Pozzo . . . . .	180	14
			Cascina Zerbi . . . . .	63	117	Cascina Costalola . . . . .	240	15
<b>SAN DAMIANO AL COLLE</b> . . . . .	261	989	Cascinetta . . . . .	63	43	Parròchia . . . . .	244	24
San Damiano al Colle * . . . . .	100		Case sparse . . . . .	62	68	Pizzolo . . . . .	230	47
Boffalora . . . . .	216	640		—	93	Case sparse . . . . .	—	193
Boffalora . . . . .	261	130	<b>SANTA CROCE</b> . . . . .	83	350	<b>MANZO</b> . . . . .	185	212
Camporello . . . . .	62	30	Santa Croce . . . . .	60	1.893	Redavalle - Manzo (d) . . . . .	75	212
Casalunga . . . . .	63	121	Cascina Molinello . . . . .	63	1.008	Case sparse . . . . .	78	212
Fornace Braccio (a) . . . . .	63	58	Cascina Colombarolo . . . . .	63	24		—	—
Santa Giuliana . . . . .	63	62	Paradiso Nuovo . . . . .	63	22	<b>MONTECERESINO</b> . . . . .	205	160
Case sparse . . . . .	116	10	Paradiso Vecchio . . . . .	63	45	Monteceresino . . . . .	100	51
	204	14	Case sparse . . . . .	64	33	Il Poggio . . . . .	140	90
	—	44		—	18	Case sparse . . . . .	—	19
<b>VILLA MARONE</b> . . . . .	236	430	<b>TORRE DEI CANI (b)</b> . . . . .	69	157	<b>SANTA GIULETTA</b> . . . . .	205	1.221
Villa Marone . . . . .	125		Palazzo . . . . .	63		Santa Giuletta * . . . . .	67	1.028
Barbaleone . . . . .	235	326	Stazione di Cava Manara (c) . . . . .	64	32	Cascina Calcinera . . . . .	78	17
Poggio Marone . . . . .	220	46	Torre dei Cani . . . . .	69	9	Cascina Melegazza . . . . .	86	36
Case sparse . . . . .	220	52	Case sparse . . . . .	63	102	Case Orto . . . . .	69	36
	—	6		—	14	Case sparse . . . . .	83	64
							—	76
<b>SAN GENESIO ED UNITI</b> . . . . .	90	1.914	<b>SANNAZZARO DE' BUR- GONDI</b> . . . . .	91	4.459	<b>SANTA GIULETTA</b> . . . . .	205	1.221
Due Porte . . . . .	84		Mezzano . . . . .	66		Santa Giuletta * . . . . .	67	1.028
Porta Chiossa . . . . .	86	166	Mezzano . . . . .	86	333	Cascina Calcinera . . . . .	78	17
Case sparse . . . . .	84		Macello . . . . .	70		Cascina Melegazza . . . . .	86	36
			Case sparse . . . . .	72	271	Case Orto . . . . .	69	36
				85	16	Case sparse . . . . .	83	64
				—	46		—	76

(a) Nucleo speciale: rivendita generi di monopolio. — (b) Frazione speciale: territorio gravitante sul comune di Cava Manara. — (c) Nucleo speciale: stazione ferroviaria. — (d) Centro diviso con il comune di Redavalle.



Segue: Tav. 2 — Alitudine e popolazione residente dei comuni, delle frazioni geografiche e delle località abitate

COMUNI FRAZIONI GEOGRAFICHE LOCALITÀ ABITATE	Alti- tudine <i>m</i>	Popo- lazione residente	COMUNI FRAZIONI GEOGRAFICHE LOCALITÀ ABITATE	Alti- tudine <i>m</i>	Popo- lazione residente	COMUNI FRAZIONI GEOGRAFICHE LOCALITÀ ABITATE	Alti- tudine <i>m</i>	Popo- lazione residente
<b>SANT'ALÈSSIO CON VI- LONE</b> . . . . .	<u>85</u> 73	<b>537</b>	<b>SANTA MARGHERITA</b> . . . . .	<u>1228</u> 575	<b>107</b>	<b>SAN ZENONE AL PO</b> . . . . .	<u>60</u> 56	<b>1.091</b>
<b>SANT'ALÈSSIO</b> . . . . .	<u>85</u> 73	<b>537</b>	Santa Margherita . . . . .	839	107	<b>SAN ZENONE AL PO</b> . . . . .	<u>60</u> 56	<b>1.091</b>
Sant'Alèssio * . . . . .	83	253	<b>SANTA MARIA DELLA VER- SA</b> . . . . .	<u>515</u> 146	<b>3.300</b>	San Zenone al Po * . . . . .	59	922
Guardabiate . . . . .	82	89	BEGÒGLIO . . . . .	<u>312</u> 150	<b>737</b>	Cascina Campana . . . . .	57	41
Vialone . . . . .	77	129	Begòglio . . . . .	168	213	Cascina Colombara . . . . .	59	46
<i>Case sparse</i> . . . . .	—	66	Donelasco . . . . .	285	107	Cascina Speziana (b) . . . . .	57	67
<b>SANTA MARGHERITA DI STÀFFORA</b> . . . . .	<u>1699</u> 508	<b>1.755</b>	Casale . . . . .	195	53	<i>Case sparse</i> . . . . .	—	15
<b>CASALE STÀFFORA</b> . . . . .	<u>1699</u> 904	<b>179</b>	Gariasco . . . . .	270	20	<b>SARTIRANA LOMELLINA</b> . . . . .	<u>102</u> 91	<b>3.257</b>
Casale Stàffora . . . . .	1079	179	Ruinello di Sopra . . . . .	205	51	<b>CASCINA PARZANO</b> . . . . .	<u>100</u> 99	<b>37</b>
<i>Case sparse</i> . . . . .	—	—	Squarzine . . . . .	240	42	Parzano (c) . . . . .	99	37
<b>CASANOVA DI DESTRA</b> . . . . .	<u>1491</u> 537	<b>248</b>	Torre di Donelasco . . . . .	285	31	<i>Case sparse</i> . . . . .	—	—
Casanova di Destra * . . . . .	546	71	Versiggia . . . . .	212	50	<b>SARTIRANA LOMELLINA</b> . . . . .	<u>102</u> 91	<b>3.220</b>
Casanova di Sinistra . . . . .	583	177	<b>SANNAZZARO</b> . . . . .	<u>330</u> 146	<b>284</b>	Sartirana Lomellina * . . . . .	99	2.589
<i>Case sparse</i> . . . . .	—	—	Sannazzaro . . . . .	302	32	Cascina Camperia . . . . .	99	17
<b>CEGNI</b> . . . . .	<u>1548</u> 588	<b>234</b>	Cella . . . . .	311	47	Cascina Lombardina Nuova . . . . .	99	24
Cegni . . . . .	794	211	Montarco . . . . .	311	24	Cascina Moncucco . . . . .	99	20
<i>Case sparse</i> . . . . .	—	23	Valli . . . . .	233	22	Cascina Montariolo . . . . .	99	75
<b>CIGNOLO</b> . . . . .	<u>1275</u> 508	<b>152</b>	<b>SANTA MARIA DELLA VERSA</b> . . . . .	<u>415</u> 170	<b>1.542</b>	Cascina Mora . . . . .	97	53
Cignolo . . . . .	664	143	Santa Maria della Versa * . . . . .	199	737	Cascina Pero . . . . .	98	51
<i>Case sparse</i> . . . . .	—	9	Torrone - Poggio da Monte . . . . .	350	155	Cascina San Giorgio . . . . .	100	109
<b>FEGO</b> . . . . .	<u>1150</u> 596	<b>194</b>	Valdamonte . . . . .	302	171	Cascina Vallara . . . . .	99	49
Fego . . . . .	666	165	Ca' Perotti . . . . .	216	31	Cascinetta . . . . .	95	105
<i>Case sparse</i> . . . . .	—	29	Case Nuove . . . . .	245	45	<i>Case sparse</i> . . . . .	—	128
<b>MASSINIGO</b> . . . . .	<u>1125</u> 650	<b>164</b>	Ca' Sgaroli . . . . .	302	93	<b>SCALDASOLE</b> . . . . .	<u>93</u> 86	<b>1.142</b>
Massinigo . . . . .	754	164	Casotti . . . . .	218	28	<b>SCALDASOLE</b> . . . . .	<u>93</u> 86	<b>1.142</b>
<i>Case sparse</i> . . . . .	—	—	Moglia Lunga . . . . .	250	52	Scaldasole * . . . . .	86	900
<b>NEGRUZZO</b> . . . . .	<u>1567</u> 694	<b>224</b>	Villanuova . . . . .	255	103	Cascina Cardinala . . . . .	91	85
Negruzzo . . . . .	1131	198	<b>SORIASCO</b> . . . . .	<u>515</u> 200	<b>690</b>	Cascina Crivellina . . . . .	91	53
Casa Ruinazzo . . . . .	842	20	Pizzofreddo . . . . .	458	149	Cascina Paralupo . . . . .	88	69
<i>Case sparse</i> . . . . .	—	6	Soriasco . . . . .	303	208	<i>Case sparse</i> . . . . .	—	35
<b>SALA</b> . . . . .	<u>1032</u> 517	<b>253</b>	Ca' Albertini . . . . .	485	36	<b>SEMIANA</b> . . . . .	<u>101</u> 94	<b>939</b>
Sala . . . . .	669	96	Ca' Bardone . . . . .	515	32	<b>SEMIANA</b> . . . . .	<u>101</u> 94	<b>939</b>
Vendemiassi . . . . .	673	102	Finerolo . . . . .	307	39	Semiana * . . . . .	97	729
Bersanino . . . . .	525	33	Prosa . . . . .	340	25	Cascina Cerino . . . . .	94	69
<i>Case sparse</i> . . . . .	—	22	Torrazza . . . . .	425	47	Cascina Farina . . . . .	100	50
			Vignole . . . . .	315	23	Cascina Ferretto . . . . .	101	30
			<b>VALDÒNICA (a)</b> . . . . .	<u>375</u> 235	<b>47</b>	Cascina Vallone . . . . .	99	50
			<i>Case sparse</i> . . . . .	—	47	<i>Case sparse</i> . . . . .	—	11
			<b>SANT'ANGELO LOMELLI- NA</b> . . . . .	<u>114</u> 105	<b>1.130</b>	<b>SILVANO PIETRA</b> . . . . .	<u>83</u> 68	<b>974</b>
			<b>SANT'ANGELO LOMELLINA</b> . . . . .	<u>114</u> 105	<b>1.130</b>	<b>ARMINTERRA (d)</b> . . . . .	<u>78</u> 77	<b>21</b>
			Sant'Angelo Lomellina * . . . . .	112	1.035	Cascina Arminterra . . . . .	78	21
			Cascina Cantalupa . . . . .	106	22	<i>Case sparse</i> . . . . .	—	—
			Cascina dei Frati . . . . .	107	20	<b>CÀSSERO (e)</b> . . . . .	<u>71</u> 68	<b>40</b>
			Cascinino . . . . .	108	30	Cascina Càssero Alto . . . . .	71	35
			<i>Case sparse</i> . . . . .	—	23	<i>Case sparse</i> . . . . .	—	5

(a) Frazione speciale: isola amministrativa. — (b) Nucleo diviso con il comune di Spessa. — (c) Centro diviso con il comune di Mede. — (d) Frazione speciale: territorio gravitante sul comune di Bastida de' Dossi. — (e) Frazione speciale: territorio gravitante sul comune di Corana.

Segue: TAV. 2 — Alitudine e popolazione residente dei comuni, delle frazioni geografiche e delle località abitate

COMUNI FRAZIONI GEOGRAFICHE LOCALITÀ ABITATE	Alti- tudine m	Popo- lazione residente	COMUNI FRAZIONI GEOGRAFICHE LOCALITÀ ABITATE	Alti- tudine m	Popo- lazione residente	COMUNI FRAZIONI GEOGRAFICHE LOCALITÀ ABITATE	Alti- tudine m	Popo- lazione residente
ISOLA GRANDE (a) . . . . .	69 68	8	STRADELLA . . . . .	292 58	9.646	TRÈBBIO . . . . .	550 200	262
Case sparse . . . . .	—	8	CASAMASSIMINI . . . . .	191 75	463	Trèbbio . . . . .	324	88
SILVANO PIETRA . . . . .	83 68	905	Casamassimini . . . . .	131	401	Colombara . . . . .	281	46
Silvano Pietra * . . . . .	83	845	Boccazza . . . . .	114	62	Moiazza . . . . .	257	28
Case sparse . . . . .	—	60	Case sparse . . . . .	—	—	Nebiolo . . . . .	316	19
SIZIANO . . . . .	96 87	2.290	COLOMBETTA PIANE . . . . .	108 66	626	Parròchia (f) . . . . .	402	14
CAMPOMORTO . . . . .	93 87	319	Colombetta Piane . . . . .	100	230	Sant'Antonino . . . . .	452	24
Campomorto . . . . .	93	143	Orzoni . . . . .	69	59	Case sparse . . . . .	—	43
Bonate . . . . .	89	116	Previano . . . . .	75	66	TORRE BERETTI E CA- STELLARO . . . . .	97 83	1.137
Fornasetta . . . . .	91	22	Santa Croce . . . . .	68	43	CASTELLARO . . . . .	97 83	468
Soldati . . . . .	89	32	Santa Maria . . . . .	97	177	Castellaro de' Giorgi . . . . .	93	320
Case sparse . . . . .	—	6	Valle del Muto . . . . .	77	51	Cascina Comuna . . . . .	85	82
SIZIANO . . . . .	96 87	1.971	Case sparse . . . . .	—	—	Cascina Roveda . . . . .	97	21
Gnignano (b) . . . . .	96	150	STRADELLA . . . . .	292 58	8.016	Case sparse . . . . .	—	45
Siziano * . . . . .	93	1.291	Stradella * . . . . .	101	7.965	TORRE BERETTI . . . . .	96 87	669
Casa Matta . . . . .	92	47	Corriggio . . . . .	63	51	Torre Beretti * . . . . .	89	544
Casàtico . . . . .	91	128	Case sparse . . . . .	—	—	Cascina Nuova . . . . .	87	31
Cascinetta . . . . .	91	21	TORRE SACCHETTI . . . . .	292 90	541	Cascina Trebbiano . . . . .	91	45
Giuditta . . . . .	89	34	Torre Sacchetti . . . . .	187	246	Stazione di Torre Beretti (g) . . . . .	89	6
Granzetta . . . . .	90	104	Casa Agati . . . . .	274	27	Case sparse . . . . .	—	43
San Vitale . . . . .	92	190	Casa Berni . . . . .	130	90	TORRE D'ARESE . . . . .	78 73	601
Case sparse . . . . .	—	6	Cassinello . . . . .	165	77	TORRE D'ARESE . . . . .	78 73	601
SOMMO . . . . .	83 61	1.520	Montebruciato . . . . .	274	53	Torre d'Arese * . . . . .	78	361
SOMMO . . . . .	83 61	1.520	Solina . . . . .	230	48	Cascina Maggiore . . . . .	73	130
Sommo * . . . . .	80	904	Case sparse . . . . .	—	—	Castellazzo . . . . .	77	22
Cascina Ca' Bianca . . . . .	83	44	SUARDI . . . . .	84 78	1.047	Morivione . . . . .	75	32
Cascina Cicogna . . . . .	62	19	Suardi . . . . .	84 78	1.047	Torre di Sopra . . . . .	77	46
Cascina dei Moroni . . . . .	67	25	Suardi * . . . . .	84	999	Case sparse . . . . .	—	10
Cascina Grava . . . . .	70	48	San Michele . . . . .	84	34	TORRE DE' NEGRI . . . . .	75 59	536
Cascina Luini . . . . .	69	42	Case sparse . . . . .	—	14	TORRE DE' NEGRI . . . . .	75 59	536
Cascina Luisiana . . . . .	67	69	TORRAZZA COSTE . . . . .	550 91	1.963	Torre de' Negri * . . . . .	73	391
Cascina Margarina (c) . . . . .	67	22	Pragate . . . . .	489 125	349	Campobello . . . . .	72	40
Cascina Morana . . . . .	64	46	Pragate . . . . .	144	51	Selvatica . . . . .	74	40
Cascina Piardè . . . . .	65	34	Barisonzo . . . . .	275	69	Sostegno (h) . . . . .	70	62
Cascina Pignacca . . . . .	68	17	Cascina Pellegrino . . . . .	130	16	Case sparse . . . . .	—	3
Cascina Ronchi . . . . .	65	39	Cascine Nuove . . . . .	195	23	TORRE D'ISOLA . . . . .	93 63	1.476
Cascina Travedo Nuovo . . . . .	69	43	Casotto . . . . .	138	28	SAN VARESE . . . . .	93 68	533
Cascina Volpara . . . . .	63	75	Molino Giarelli . . . . .	190	24	San Varese . . . . .	89	160
Cassinino . . . . .	83	22	Case sparse . . . . .	—	133	Cascina Barchette . . . . .	88	70
Case sparse . . . . .	—	71	TORRAZZA COSTE . . . . .	392 91	1.352	Cascina Carpana . . . . .	90	89
SPESSA . . . . .	70 56	637	Castellaro . . . . .	185	187	Cascina Grande . . . . .	91	96
SPESSA . . . . .	70 56	637	Torrazza Coste * . . . . .	158	839	Cascina Sette Filagni . . . . .	87	61
Spessa * . . . . .	61	474	Buffalora . . . . .	217	29	Cassinetta . . . . .	92	34
Cascina Rossa . . . . .	70	30	Cadelazzi . . . . .	240	86	Case sparse . . . . .	—	23
Cascina Spezzana (d) . . . . .	57	32	Cascina San Bove . . . . .	114	13	TORRE D'ISOLA . . . . .	88 63	943
Sostegno (e) . . . . .	70	20	Villa Riccagiòia . . . . .	146	35	Casòttolo . . . . .	85	249
Sostegno di Sotto . . . . .	68	57	Case sparse . . . . .	—	158	Torre d'Isola * . . . . .	84	158
Case sparse . . . . .	—	24				Boschetto . . . . .	88	97
						Ca' de' Vecchi . . . . .	82	55

(a) Frazione speciale: isola amministrativa. — (b) Centro diviso con i comuni di Carpiano e di Locate di Triulzi (Milano). — (c) Nucleo diviso con il comune di Zinasco. — (d) Nucleo diviso con il comune di San Zenone al Po. — (e) Nucleo diviso con il comune di Torre de' Negri. — (f) Nucleo speciale: chiesa. — (g) Nucleo speciale: stazione ferroviaria. — (h) Nucleo diviso con il comune di Spessa.

## Segue: Tav. 2 — Alitudine e popolazione residente dei comuni, delle frazioni geografiche e delle località abitate

COMUNI FRAZIONI GEOGRAFICHE LOCALITÀ ABITATE	Alti- tudine m	Popo- lazione residente	COMUNI FRAZIONI GEOGRAFICHE LOCALITÀ ABITATE	Alti- tudine m	Popo- lazione residente	COMUNI FRAZIONI GEOGRAFICHE LOCALITÀ ABITATE	Alti- tudine m	Popo- lazione residente
Cascina Brughiera . . . . .	87	21	BOSCHI . . . . .	65	306	TROVO . . . . .	102	847
Cascina Campagna . . . . .	86	35		60			97	
Cascina Santa Sofia . . . . .	83	111	Boschi . . . . .	60	111	PAPIAGO . . . . .	102	237
Massaia . . . . .	83	156	Bogli . . . . .	61	42		98	
Scaldasole-Gaggiola . . . . .	85	54	Campolungo . . . . .	61	25	Papiago . . . . .	102	97
Case sparse . . . . .	—	7	Costa d'Adda . . . . .	61	45	Melghera . . . . .	101	83
<b>TORREVÈCCHIA PIA</b> . . . . .	87	<b>1.994</b>	Mantavola . . . . .	61	25	Pallavicina . . . . .	99	57
	75		Orologio . . . . .	65	58	Case sparse . . . . .	—	—
<b>CASCINA BIANCA</b> . . . . .	83	<b>331</b>	Case sparse . . . . .	—	—			
	75		<b>BOSCO DEL MEZZO (d)</b> . . . . .	61	—	TROVO . . . . .	100	610
Cascina Bianca (a) . . . . .	80	141		60			97	
Cascina Abbazia . . . . .	81	41	<b>MEZZANO</b> . . . . .	66	<b>888</b>	Trovo * . . . . .	97	562
Cascina Linosa . . . . .	83	34		61		Belvedere . . . . .	99	48
Cassinetta . . . . .	83	42	Mezzano . . . . .	62	401	Case sparse . . . . .	—	—
Monte Pagano . . . . .	79	73	Colonne . . . . .	62	181	<b>VAL DI NIZZA</b> . . . . .	871	<b>1.478</b>
Case sparse . . . . .	—	—	Dossi . . . . .	64	30		340	
<b>TORREVÈCCHIA PIA</b> . . . . .	87	<b>624</b>	Fossa . . . . .	66	31	<b>CASA PONTE</b> . . . . .	586	<b>295</b>
	77		Novello . . . . .	66	30		340	
Torrevècchia Pia * . . . . .	84	474	San Maiolo . . . . .	63	59	Casa Ponte * . . . . .	407	66
Cascina Canova . . . . .	85	84	Valbona . . . . .	62	133	Paravello . . . . .	452	70
Cascina Guzzafame . . . . .	86	55	Case sparse . . . . .	—	23	Parròcchia (g) . . . . .	459	5
Case sparse . . . . .	—	11	<b>PREDAMASCO (e)</b> . . . . .	63	<b>214</b>	Pratolungo . . . . .	462	24
<b>VIGONZONE</b> . . . . .	84	<b>632</b>		61		Case sparse . . . . .	—	130
	75		Battella . . . . .	61	67	<b>MOLINO CASSANO INFERIORE</b> . . . . .	821	<b>190</b>
Vigonzone . . . . .	84	430	Frua . . . . .	61	122		500	
Cascina Buscaiola . . . . .	84	25	Case sparse . . . . .	—	25	Molino Cassano Inferiore . . . . .	530	152
Cascina Nuova . . . . .	83	51	<b>TRAVACÒ SICCOMÀRIO</b> . . . . .	63	<b>756</b>	Cassano Superiore . . . . .	616	38
Cassinetta di Vigonzone . . . . .	83	54		61		Case sparse . . . . .	—	—
Il Bosco . . . . .	82	21	Travacò Siccomario * . . . . .	61	259	<b>MONTACUTO</b> . . . . .	597	<b>93</b>
Vigonzino-Croce . . . . .	82	46	Balena . . . . .	62	19		425	
Case sparse . . . . .	—	5	Carnevala . . . . .	62	24	Montacuto . . . . .	580	93
<b>ZIBIDO AL LAMBRO</b> . . . . .	86	<b>407</b>	Casotti . . . . .	62	60	Case sparse . . . . .	—	—
	80		Ca' Trezzi . . . . .	62	19	<b>NIZZA SUPERIORE-SCHIAVO</b> . . . . .	743	<b>313</b>
Zibido al Lambro . . . . .	83	326	Fornace . . . . .	61	32		350	
Cascina Colombara . . . . .	86	81	Grigia . . . . .	63	24	Casa Schiavo . . . . .	384	54
Case sparse . . . . .	—	—	Mugetti . . . . .	62	32	Nizza Superiore . . . . .	370	87
<b>TORRICELLA VERZATE</b> . . . . .	235	<b>885</b>	Rotta . . . . .	61	129	Armagni . . . . .	400	19
	69		Scotti . . . . .	62	68	Casarasco . . . . .	473	16
<b>TORRICELLA</b> . . . . .	235	<b>354</b>	Case sparse . . . . .	—	90	Monte . . . . .	535	48
	104		<b>TRIVÒLZIO</b> . . . . .	98	<b>1.035</b>	Monticelli . . . . .	430	45
Torricella * . . . . .	160	246		94		Rivarolo . . . . .	418	18
Casa Lazzaro . . . . .	168	42	Trivòlzio * . . . . .	97	1.011	Case sparse . . . . .	—	26
Case sparse . . . . .	—	66	Cascina Viscontina (f) . . . . .	98	16	<b>ORAMALA</b> . . . . .	859	<b>115</b>
<b>VERZATE</b> . . . . .	232	<b>531</b>	Case sparse . . . . .	—	8		525	
	69		<b>TROMELLO</b> . . . . .	105	<b>3.861</b>	Oramala . . . . .	727	37
Fumo (b) . . . . .	89	70		94		Mossago . . . . .	601	48
Verzate . . . . .	88	136	<b>TROMELLO</b> . . . . .	105	<b>3.861</b>	Spessa . . . . .	596	30
Bosco Madio Inferiore . . . . .	150	64		94		Case sparse . . . . .	—	—
Bosco Madio Superiore . . . . .	150	61	Tromello * . . . . .	97	2.975	<b>PÒGGIO FERRATO</b> . . . . .	791	<b>199</b>
Castelletto . . . . .	125	49	Cantonina . . . . .	97	46		450	
Fontana . . . . .	95	14	Cascinetta . . . . .	98	42	Poggio Ferrato . . . . .	631	199
Valle . . . . .	93	135	Colombani . . . . .	97	19	Case sparse . . . . .	—	—
Case sparse . . . . .	—	2	Colombina . . . . .	95	24	<b>SANT'ALBANO</b> . . . . .	871	<b>273</b>
<b>TRAVACÒ SICCOMÀRIO</b> . . . . .	66	<b>2.182</b>	Conca . . . . .	99	32		475	
	60		Donzellina . . . . .	104	56	Sant'Albano . . . . .	604	121
Alluvione (c) . . . . .	61	18	Gàzzerà . . . . .	97	45	Costa Croce . . . . .	626	152
	60		Giàrra . . . . .	102	83	Case sparse . . . . .	—	—
Case sparse . . . . .	—	18	Luigiana . . . . .	95	49	<b>PÀGGIO FERRATO</b> . . . . .	871	<b>273</b>
			Montagione . . . . .	98	53		475	
			Pavese . . . . .	97	54	Sant'Albano . . . . .	604	121
			Rorentino . . . . .	103	121	Costa Croce . . . . .	626	152
			Verdura . . . . .	96	51	Case sparse . . . . .	—	—
			Case sparse . . . . .	—	211			

(a) Centro diviso con il comune di Marzano. — (b) Centro diviso con il comune di Corvino San Quirico. — (c) Frazione speciale: territorio gravitante sul comune di Mezzanino. — (d) Frazione speciale: isola amministrativa. — (e) Frazione speciale: territorio gravitante sul comune di Pavia. — (f) Nucleo diviso con il comune di Bereguardo. — (g) Nucleo speciale: chiesa.

Segue: Tav. 2 — Altitudine e popolazione residente dei comuni, delle frazioni geografiche e delle località abitate

COMUNI FRAZIONI GEOGRAFICHE LOCALITÀ ABITATE	Alti- tudine m	Popo- lazione residente	COMUNI FRAZIONI GEOGRAFICHE LOCALITÀ ABITATE	Alti- tudine m	Popo- lazione residente	COMUNI FRAZIONI GEOGRAFICHE LOCALITÀ ABITATE	Alti- tudine m	Popo- lazione residente
<b>VALÈGGIO LOMELLINA</b>	96	<b>736</b>	<b>CELLA</b>	1375	<b>510</b>	<b>VELLEZZO BELLINI</b>	95	<b>1.457</b>
	90			525			92	
<b>VALÈGGIO LOMELLINA</b>	96	<b>736</b>	Castellaro	757	239	<b>GIOVENZANO</b>	95	<b>780</b>
	90		Cella	693	220		92	
Valèggio Lomellina *	93	563	Case sparse	—	51	Giovenzano	92	690
Cascina Erbogna	91	77	<b>NIVIONE</b>	801	<b>222</b>	Osteriette	92	53
Cascina Tesserà	93	75		417		Tripoli	95	37
Case sparse	—	21	Fontana di Nivione	461	27	Case sparse	—	—
<b>VALLE LOMELLINA</b>	103	<b>3.362</b>	Castello di Nivione	528	31	<b>VELLEZZO BELLINI</b>	94	<b>677</b>
	98		Nivione	529	65		92	
<b>BORDIGNANA</b>	103	<b>235</b>	San Michele	489	28	Vellezzo Bellini *	94	447
	100		Valle di Nivione	551	35	Montalbano	92	32
Bordignana	103	174	Case sparse	—	36	Origioso	93	102
Cascina Costa Rossa	101	58	<b>PIETRAGAVINA</b>	1191	<b>624</b>	Pellegrina	92	47
Case sparse	—	3		530		Rebecchino	94	49
<b>CASCINA D'ALLONA (a)</b>	102	<b>45</b>	Casa Fiori	733	68	Case sparse	—	—
	101		Passo di Pietragavina	739	66	<b>VERRETTO</b>	80	<b>415</b>
Cascina d'Allona	102	45	Pietragavina	822	204		74	
Case sparse	—	—	Santa Cristina	763	123	<b>VERRETTO</b>	80	<b>415</b>
<b>CASCINA DEI RISI (b)</b>	102	<b>146</b>	Casa Cabano	712	39		74	
	98		Casa Pragliasso	950	31	Verretto *	78	250
Cascina Bruciata	98	33	Torretta	735	46	Carentano	78	49
Cascina dei Risi	98	113	Case sparse	—	47	Dorna	77	45
Case sparse	—	—	<b>SAGLIANO</b>	747	<b>353</b>	Filiberta	75	24
<b>VALLE LOMELLINA</b>	103	<b>2.936</b>		390		Case sparse	—	47
	99		Sagliano	585	272	<b>VERRUA PO (f)</b>	69	<b>2.648</b>
Valle Lomellina *	101	2.373	Altrecase	502	22		61	
Cascina Bazzana	101	29	Celletta	556	43	Rea	69	837
Cascina dei Frati	99	52	Case sparse	—	16		62	
Cascina Garetta	102	45	<b>VARZI</b>	871	<b>3.467</b>	Rea	64	721
Cascina Gargana	103	64		350		Cascina dell'Acqua	63	40
Cascina Macedonia	102	30	San Martino	500	109	Cascina Morini	65	39
Cascina Strada	99	31	Varzi *	416	2.124	Case sparse	—	37
Madonna di Casaletto (c)	99	12	Albareto	561	49	<b>VERRUA PO</b>	67	<b>1.811</b>
Case sparse	—	300	Bognassi	574	72		61	
<b>VALLE SALIMBENE</b>	78	<b>666</b>	Capo Selva	447	60	Canova	64	143
	62		Cappuccini	400	58	Verrua Po *	64	511
<b>SAN LEONARDO</b>	72	<b>166</b>	Casa Bertella	480	87	Ancona	62	41
	62		Casa Boriani	458	74	Cascina Alessi	64	28
San Leonardo (d)	70	46	Castano	516	70	Cascina Bertone	63	100
Busto di Ferro	64	42	Cavagnolo	591	26	Cascina Bottarone	63	79
Monucca	64	62	Chiesa di Bognassi	609	16	Cascina Gerosa	65	36
Case sparse	—	16	Chiesa di Rosara	607	49	Cascina Ricotti	63	31
<b>VALLE SALIMBENE</b>	78	<b>500</b>	Costiole di Bognassi	666	34	Cascina Scarpa	64	35
	67		Fontanella	385	43	Cascine Bertone II	62	67
San Damiano	75	120	Gabarda	488	55	Cascine Cittadella	61	45
Valle *	71	100	Monteforte	680	61	Cascine Supellone	63	57
Case Contadini	75	97	Rosara	666	74	I Casoni	63	63
Motta San Damiano (e)	75	140	Case sparse	—	406	Mangiarotti	63	43
Taccona	74	27	<b>VELEZZO LOMELLINA</b>	104	<b>609</b>	Palazzo	62	25
Case sparse	—	16		93		Case sparse	—	507
<b>VARZI</b>	1375	<b>5.407</b>	<b>CAMPALESTRO</b>	104	<b>233</b>	<b>VIDIGULFO</b>	90	<b>2.754</b>
	350			100			80	
<b>BOSMENSO</b>	801	<b>231</b>	Campalestro	104	159	<b>CAVAGNERA</b>	90	<b>307</b>
	465		Cascina Barbòglio	103	79		86	
Bosmenso Superiore	514	129	Case sparse	—	—	Cavagnera	89	302
Bosmenso Inferiore	486	26	<b>VELEZZO LOMELLINA</b>	98	<b>371</b>	Case sparse	—	5
Carro	467	33		93		<b>VIDIGULFO</b>	90	<b>2.754</b>
Casa Rampolla	500	37	Vellezzo Lomellina *	98	167		80	
Case sparse	—	6	Cascina Claudia	94	28	<b>CAVAGNERA</b>	90	<b>307</b>
			Cascina Malpaga	96	23		86	
			Cascina Pieve	95	52	Cavagnera	89	302
			Cascina Terno	94	84	Case sparse	—	5
			Case sparse	—	17			

(a) Frazione speciale: territorio gravitante sui comuni di Breme e di Cândia Lomellina. — (b) Frazione speciale: territorio gravitante sul comune di Semiana. — (c) Nucleo speciale: chiesa. — (d) Centro diviso con il comune di Linarolo. — (e) Nucleo diviso con il comune di Pavia. — (f) Con D. P. 26-4-1954, n. 346 (G. U. n. 146 del 30-6-1954), dal comune di Verrua Po è stato staccato il territorio del ricostituito comune di Rea (sup. ha 296, dato provvisorio; pop. res. ab. 837).

Segue: TAV. 2 — Alitudine e popolazione residente dei comuni, delle frazioni geografiche e delle località abitate

COMUNI FRAZIONI GEOGRAFICHE LOCALITÀ ABITATE	Alti- tudine m	Popo- lazione residente	COMUNI FRAZIONI GEOGRAFICHE LOCALITÀ ABITATE	Alti- tudine m	Popo- lazione residente	COMUNI FRAZIONI GEOGRAFICHE LOCALITÀ ABITATE	Alti- tudine m	Popo- lazione residente
<b>MANDRINO</b> . . . . .	89 86	206	<b>SFORZESCA</b> . . . . .	105 73	1.188	<b>VILLANTÈRIO</b> . . . . .	79 73	2.638
Mandrino . . . . .	88	206	Sforzesca . . . . .	100	759	Villantèrio * . . . . .	75	2.355
Case sparse . . . . .	—	—	Cascina Cararola . . . . .	83	45	Cascina Castellazzo . . . . .	74	21
<b>PONTELUNGO</b> . . . . .	90 86	125	Cascina Ghitola . . . . .	85	39	Cascina Cattànea . . . . .	75	19
Pontelungo - Chiesa di Gual- drasco (a) . . . . .	87	44	Cascina Ronchi . . . . .	78	43	Cascina Goredò . . . . .	78	63
Vallombrosa . . . . .	86	81	Cascina Santa Marta di Sotto . . . . .	85	15	Cascina Malcontenta . . . . .	74	23
Case sparse . . . . .	—	—	Cascina Santa Martretta . . . . .	84	22	Cascina Tombone . . . . .	75	32
<b>VAIRANO</b> . . . . .	87 80	334	San Vittore . . . . .	102	65	La Cascinetta . . . . .	75	51
Vairano . . . . .	85	175	Case sparse . . . . .	—	200	Case sparse . . . . .	—	74
Bichignana . . . . .	85	75	<b>VIGEVANO</b> . . . . .	117 79	39.683	<b>VISTARINO</b> . . . . .	80 69	1.051
Langùria . . . . .	84	16	Buccella . . . . .	111	67	Vistarino . . . . .	78 69	769
Pasquala . . . . .	85	35	Vigevano * . . . . .	116	37.101	Vistarino * . . . . .	72	648
Case sparse . . . . .	—	33	Cascina Aguzzafame . . . . .	100	57	Buttirago . . . . .	73	30
<b>VIDIGULFO</b> . . . . .	88 84	1.782	Cascina Badalla . . . . .	110	17	Colombina . . . . .	74	66
Vidigulfo * . . . . .	88	1.471	Cascina Camina . . . . .	113	42	Case sparse . . . . .	—	25
Canali . . . . .	87	41	Cascina Cattabrega . . . . .	111	29	<b>VIVENTE</b> . . . . .	80 76	282
Cavallera . . . . .	86	30	Cascina Colombarola . . . . .	101	53	Vivente . . . . .	79	269
Gandina . . . . .	87	59	Cascina Gambolina . . . . .	87	37	Case sparse . . . . .	—	13
Magrera-Cavalli . . . . .	86	37	Cascina Marietta . . . . .	112	26	<b>VOGHÈRA</b> . . . . .	121 71	32.260
Palona . . . . .	84	35	Cascina Negra . . . . .	110	31	<b>BOSCO (d)</b> . . . . .	74 71	104
Tassi . . . . .	88	37	Cascina Nuova Bonacossa . . . . .	98	41	Cascina Bosco . . . . .	73	34
Zaccaria . . . . .	87	50	Cascina Pecorara . . . . .	101	24	Cascina Brugiona . . . . .	73	19
Case sparse . . . . .	—	22	Cascina Santa Marta di Sopra . . . . .	107	30	Case sparse . . . . .	—	51
<b>VIGEVANO</b> . . . . .	117 71	43.805	Cascina Valletta . . . . .	110	28	<b>CAMPOFERRO</b> . . . . .	89 79	462
<b>GHIAIONE (b)</b> . . . . .	73 71	—	Cascinetta della Croce . . . . .	117	31	Campoferro . . . . .	84	143
<b>MORSELLA</b> . . . . .	111 105	1.076	Cascinino Roncalli . . . . .	108	18	Cascina Lazzaretto . . . . .	84	63
Fogliano . . . . .	105	22	Centrale Elettrica . . . . .	110	41	Cascina Lazzaretto di Mezzo . . . . .	83	59
Morsella . . . . .	109	341	Ex Appetito . . . . .	82	24	Cascina Pallavicina . . . . .	86	43
Cascina Calva . . . . .	107	34	Fratelli Masera . . . . .	110	12	Cascina Scòrtica . . . . .	86	15
Cascina Cavalli . . . . .	107	45	Genestroni . . . . .	109	15	Case Nuove . . . . .	84	43
Cascina Prescutta . . . . .	107	35	Mercalli . . . . .	102	49	Galdana . . . . .	82	31
Cascina Rometta . . . . .	107	73	Molino Morabassa . . . . .	105	22	Case sparse . . . . .	—	65
Cascina San Giuseppe . . . . .	110	18	Naviglietto Garbui . . . . .	102	17	<b>ORIOLO</b> . . . . .	88 72	923
Cascina San Marco . . . . .	106	51	Ostervia della Bell'Ària . . . . .	82	11	Oriolo . . . . .	78	598
Cascina Scoglio . . . . .	109	43	Sinistro . . . . .	106	30	Cascina Castagnera . . . . .	77	49
Fogliano Superiore . . . . .	108	91	Veneroni . . . . .	108	18	Cascina Colombara . . . . .	77	29
Fornace Ferri . . . . .	107	28	Case sparse . . . . .	—	1.812	Case sparse . . . . .	—	247
Morsella Nord . . . . .	108	55	<b>VILLA BISCOSSI</b> . . . . .	93 86	334	<b>RIVIERA (e)</b> . . . . .	73 72	25
Case sparse . . . . .	—	240	<b>VILLA BISCOSSI</b> . . . . .	93 86	334	Riviera . . . . .	72	25
<b>PICCOLINI</b> . . . . .	115 107	1.858	Villa Biscossi * . . . . .	90	330	Case sparse . . . . .	—	—
Piccolini . . . . .	109	740	Case sparse . . . . .	—	4	<b>TORREMENAPACE</b> . . . . .	85 73	614
Cascina Albertina . . . . .	115	18	<b>VILLANOVA D'ARDENGLI</b> . . . . .	87 66	837	Torremenapace . . . . .	77	275
Cascina Boriola . . . . .	113	26	<b>VILLANOVA D'ARDENGLI</b> . . . . .	87 66	837	Cascina Campone (f) . . . . .	75	4
Cascina Caslino . . . . .	113	15	Villanova d'Ardenghi * . . . . .	86	771	Cascina Verretto . . . . .	77	19
Cascina Castellana . . . . .	108	53	Cascina Leonina . . . . .	85	19	Cascine del Conte . . . . .	76	105
Cascina di Sopra . . . . .	108	47	Cascina Nuova . . . . .	85	24	Cascinone Gallini . . . . .	74	48
Cascina Erbetta . . . . .	110	34	Stazione di Villanova d'Ardenghi . . . . .	86	23	Case sparse . . . . .	—	163
Cascina Franciosa . . . . .	110	82	Case sparse . . . . .	—	—	<b>VALLE</b> . . . . .	115 97	418
Cascina Lunarda . . . . .	110	17	<b>VILLANTÈRIO</b> . . . . .	79 73	2.911	Valle . . . . .	108	109
Cascina Nuova Roncalli . . . . .	114	26	<b>BOLOGNOLA</b> . . . . .	79 74	163	Case sparse . . . . .	—	309
Cascina Portalupa in Faenza . . . . .	108	38	Bolognola - Carròbio (c) . . . . .	77	77	<b>MONTE</b> . . . . .	78 77	110
Cascina Tomasina . . . . .	115	41	Cascina Falcone . . . . .	77	39	Monte . . . . .	77	110
Cascina Tre Colombaie . . . . .	107	41	Lunetta . . . . .	77	16	Case sparse . . . . .	—	—
Cascina Valle del Vecchio . . . . .	115	48	Case sparse . . . . .	—	31	<b>MONTE</b> . . . . .	78 77	110
Casoni della Bàita . . . . .	107	22	<b>MONTE</b> . . . . .	78 77	110	Monte . . . . .	77	110
Case sparse . . . . .	—	610	Case sparse . . . . .	—	—	Case sparse . . . . .	—	—

(a) Centro diviso con il comune di Bornasco. — (b) Frazione speciale: territorio in contestazione con il comune di Motta Visconti (Milano). — (c) Centro diviso con il comune di Valera Fratta (Milano). — (d) Frazione speciale: territorio gravitante sul comune di Pizzate. — (e) Frazione speciale: territorio gravitante sul comune di Cervesina. — (f) Nucleo diviso con il comune di Corana.

Segue: TAV. 2 — Alitudine e popolazione residente dei comuni, delle frazioni geografiche e delle località abitate

COMUNI FRAZIONI GEOGRAFICHE LOCALITÀ ABITATE	Alti- tudine m	Popo- lazione residente	COMUNI FRAZIONI GEOGRAFICHE LOCALITÀ ABITATE	Alti- tudine m	Popo- lazione residente	COMUNI FRAZIONI GEOGRAFICHE LOCALITÀ ABITATE	Alti- tudine m	Popo- lazione residente
<b>VOGHERA</b>	<u>121</u> 78	<b>29.714</b>	Perducco . . . . .	522	109	<b>ZERBOLO</b>	<u>72</u> 63	<b>2.409</b>
Voghera *	93	26.587	Pradelle . . . . .	753	46	LÌMIDO (b)	<u>71</u> 63	<b>234</b>
Casa Tossa . . . . .	101	43	Tovazza . . . . .	683	82	Cascina Caselle . . . . .	66	69
Cascina Capalla . . . . .	95	47	Valle . . . . .	450	29	Cascina Gaviola . . . . .	68	30
Cascina Desolina . . . . .	86	39	<i>Case sparse</i>	—	224	Cascina Limido . . . . .	67	68
Cascina Garella . . . . .	108	31	<b>ZECZONE</b>	<u>88</u> 85	<b>872</b>	Cascina Speranza . . . . .	68	28
Cascina Granello . . . . .	82	33	VILLARÈGGIO	88	184	<i>Case sparse</i>	—	39
Cascina Grippina . . . . .	95	79	Villarèggio . . . . .	86	146	<b>PARASACCO</b>	<u>72</u> 68	<b>842</b>
Cascina Nubino . . . . .	109	47	Cascina Bosco . . . . .	87	28	Parasacco . . . . .	69	264
Cascina Pignolo . . . . .	100	36	<i>Case sparse</i>	88	10	Cascina Boscazzo . . . . .	68	18
Cascina San Carlo . . . . .	110	19	<b>ZECZONE</b>	<u>87</u> 85	<b>688</b>	Cascina Comuna . . . . .	72	27
Cascina Altomasso . . . . .	116	74	Zeccone *	86	688	Cascina Dogana . . . . .	68	31
Casa Pera . . . . .	90	127	<i>Case sparse</i>	—	—	Cascina Freddo . . . . .	72	44
Casoni Meardi (a) . . . . .	116	10	<b>ZECZONE</b>	<u>87</u> 85	<b>688</b>	Cascina Guasta . . . . .	71	106
Romana . . . . .	90	152	Zeccone *	86	688	Cascina Marzo . . . . .	69	84
Tre Piantoni . . . . .	110	58	<i>Case sparse</i>	—	—	Cascina Occhio . . . . .	70	72
<i>Case sparse</i>	—	2.332	<b>ZEME LOMELLINA</b>	<u>108</u> 102	<b>2.609</b>	Cascina Vallidone . . . . .	71	43
<b>VOLPARA</b>	<u>670</u> 275	<b>415</b>	MARZA	<u>105</u> 103	<b>201</b>	Case la Sogna . . . . .	72	49
VOLPARA	<u>670</u> 275	<b>415</b>	Marza . . . . .	105	201	<i>Case sparse</i>	—	104
Volpara *	358	136	<i>Case sparse</i>	—	—	<b>ZERBOLO</b>	<u>71</u> 63	<b>1.333</b>
Campasso . . . . .	557	34	<b>ZEME LOMELLINA</b>	<u>108</u> 102	<b>2.408</b>	Zerbolò *	68	801
Casa Calatroni . . . . .	658	49	Zeme Lomellina *	104	1.891	Cascina Bergnola . . . . .	70	45
Casa Pèrsoli . . . . .	396	46	Cascina Madonna . . . . .	106	16	Cascina Boschetta . . . . .	68	24
Ortaiole . . . . .	560	31	Livello . . . . .	105	28	Cascina Cadisana . . . . .	71	20
Sègale . . . . .	327	35	Pergolesca . . . . .	102	55	Cascina Dosso . . . . .	68	45
<i>Case sparse</i>	—	84	Sant' Alessandro . . . . .	102	130	Cascina Malpaga . . . . .	68	59
<b>ZAVATTARELLO VALVERDE</b>	<u>1191</u> 350	<b>2.943</b>	Santa Maria Serena . . . . .	105	45	Cascina Pavonara . . . . .	68	48
CASA DEL MARCHESE	<u>637</u> 350	<b>478</b>	Scarampa . . . . .	104	50	Cascina Secondina . . . . .	66	30
Casa del Marchese . . . . .	372	43	Vòia . . . . .	102	37	Cascina Sedone . . . . .	68	198
Casa Cagnone . . . . .	453	25	Zanàglia . . . . .	106	43	<i>Case sparse</i>	—	63
Cassine Inferiori . . . . .	413	43	<i>Case sparse</i>	—	113	<b>ZINASCO</b>	<u>89</u> 66	<b>3.582</b>
Cassine Superiori . . . . .	455	60	<b>ZENEVREDO</b>	<u>205</u> 85	<b>623</b>	BOMBARDONE	<u>72</u> 68	<b>284</b>
Ca' Zanellino . . . . .	509	33	Zenevredo *	204	228	Bombardone . . . . .	70	138
Lagagnolo . . . . .	510	72	Bèttola . . . . .	145	21	Cascina Mandelli . . . . .	70	24
Rocchetta . . . . .	374	34	Cascina Campagnasso . . . . .	108	27	Cascina Palazzo . . . . .	70	87
Rubero . . . . .	496	44	Cascina Fontanelle . . . . .	108	82	<i>Case sparse</i>	—	35
San Silverio . . . . .	546	58	Cascina Gramegna . . . . .	101	18	<b>CASCININO</b>	<u>83</u> 70	<b>276</b>
Schiava . . . . .	431	15	Cascina Poalone . . . . .	107	23	Cascinino . . . . .	70	193
<i>Case sparse</i>	—	51	Cascina Poggio Pelato . . . . .	176	55	Cascina Argentèrio . . . . .	83	35
<b>MOMBELLI</b>	<u>866</u> 413	<b>824</b>	Cascina Vecchia . . . . .	167	68	Cascina Magnana . . . . .	72	37
Colghera . . . . .	572	113	Villa Bosco . . . . .	137	22	<i>Case sparse</i>	—	11
Mombelli . . . . .	566	125	<i>Case sparse</i>	—	79	<b>SAIRANO</b>	<u>88</u> 69	<b>1.183</b>
Andrini . . . . .	675	68	<b>ZERBO</b>	<u>68</u> 55	<b>720</b>	Sairano . . . . .	83	1.077
Balestrieri . . . . .	520	78	Zerbo *	68	592	<i>Case sparse</i>	—	106
Bòzzola . . . . .	700	57	Casa Pepe . . . . .	56	23	<b>ZINASCO NUOVO</b>	<u>89</u> 69	<b>884</b>
Ca' d'Agosto . . . . .	543	85	Casa Schioppi . . . . .	58	36	Zinasco Nuovo . . . . .	82	731
Cascina Leone . . . . .	587	22	Torre Selvatica . . . . .	57	59	Cascina Batterola . . . . .	85	32
Mandasco . . . . .	637	47	<i>Case sparse</i>	—	10	Cascina Zainera . . . . .	70	73
Monticelli . . . . .	580	78	<b>ZERBO</b>	<u>68</u> 55	<b>720</b>	Stazione di Zinasco (c) . . . . .	83	8
Porri . . . . .	610	26	Zerbo *	68	592	<i>Case sparse</i>	—	40
<i>Case sparse</i>	—	125	<b>ZERBO</b>	<u>68</u> 55	<b>720</b>	<b>ZINASCO VÈCCHIO</b>	<u>88</u> 66	<b>955</b>
<b>ZAVATTARELLO VALVERDE</b>	<u>1191</u> 375	<b>1.641</b>	Zerbo *	68	592	Zinasco Vecchio *	84	653
Crociglia . . . . .	528	208	Casa Pepe . . . . .	56	23	Cascina Margarina (d) . . . . .	67	28
Le Moline . . . . .	395	124	Casa Schioppi . . . . .	58	36	Cascina Sacchi . . . . .	68	76
Rossone . . . . .	710	128	Torre Selvatica . . . . .	57	59	Cascina San Damiano (e) . . . . .	88	33
Zavattarello Valverde *	529	431	<i>Case sparse</i>	—	10	Cascina Zaccarina . . . . .	68	23
Casale . . . . .	626	24	<b>ZERBO</b>	<u>68</u> 55	<b>720</b>	Fermata di Sairano (c) . . . . .	85	4
Casa del Mariolo . . . . .	694	37	Zerbo *	68	592	<i>Case sparse</i>	—	138
Castegnoli . . . . .	421	28	Casa Pepe . . . . .	56	23			
Crocetta . . . . .	525	32	Casa Schioppi . . . . .	58	36			
Mòglia . . . . .	380	41	Torre Selvatica . . . . .	57	59			
Ossensio . . . . .	489	84	<i>Case sparse</i>	—	10			
Panigà . . . . .	520	34						

(a) Nucleo diviso con il comune di Retòrbido. — (b) Frazione speciale: territorio gravitante sul comune di Villanova d'Ardenghi. — (c) Nucleo speciale: stazione ferroviaria. — (d) Nucleo diviso con il comune di Sommo. — (e) Nucleo diviso con il comune di Gropello Cairoli.

TAV. 3 — Popolazione residente, per sesso e stato civile

N. d'or- dine	C O M U N I	M A S C H I				F E M M I N E				T O T A L E			
		c e l i b i		coniugati (b)	vedovi (c)	n u b i l i		coniugate (b)	vedove (c)	c e l i b i e n u b i l i		coniugati (b)	vedovi (c)
		TOTALE	in età matrimo- niabile (a)			TOTALE	in età matrimo- niabile (a)			TOTALE	in età matrimo- niabile (a)		
1	Alagna . . . . .	234	143	277	38	248	148	276	66	482	291	553	104
2	Albaredo Arnaboldi . . . . .	97	57	109	8	106	63	107	24	203	120	216	32
3	Albonese . . . . .	146	83	233	19	154	95	231	63	300	178	464	82
4	Albuzzano . . . . .	627	373	497	41	466	279	502	90	1.093	652	999	131
5	Arena Po . . . . .	657	424	583	67	565	357	583	151	1.222	781	1.166	218
6	Badia Pavese . . . . .	168	92	154	12	138	86	154	30	306	178	308	42
7	Bagnària . . . . .	286	185	216	16	220	124	216	54	506	309	432	70
8	Barbianello . . . . .	289	201	249	32	271	181	249	76	560	382	498	108
9	Bascapè . . . . .	627	295	455	35	517	226	455	59	1.144	521	910	94
10	Bastida de' Dossi . . . . .	69	41	84	8	57	36	84	24	126	77	168	32
11	Bastida Pancarana . . . . .	307	176	310	24	230	143	314	76	537	319	624	100
12	Battuda . . . . .	194	103	166	11	152	72	166	36	346	175	332	47
13	Belgioioso . . . . .	1.143	680	1.065	101	1.165	750	1.082	268	2.308	1.430	2.147	369
14	Bereguardo . . . . .	580	309	514	48	474	274	513	101	1.054	583	1.027	149
15	Borgo Priolo . . . . .	541	326	521	49	369	214	522	87	910	540	1.043	136
16	Borgoratto Mormorolo . . . . .	262	165	225	23	191	115	229	50	453	280	454	73
17	Borgo San Siro . . . . .	420	239	394	34	340	199	397	67	760	438	791	101
18	Bornasco . . . . .	354	189	283	25	267	132	286	62	621	321	569	87
19	Bosnasco . . . . .	264	177	198	20	194	116	196	45	458	293	394	65
20	Breme . . . . .	412	261	512	55	423	282	521	129	835	543	1.033	184
21	Bressana Bottarone . . . . .	716	414	688	60	698	432	689	179	1.414	846	1.377	239
22	Broni . . . . .	1.800	1.070	1.845	158	1.754	1.125	1.850	475	3.554	2.195	3.695	633
23	Calvignano . . . . .	115	63	82	6	98	51	85	14	213	114	167	20
24	Campospinoso . . . . .	152	89	163	23	142	75	166	40	294	164	329	63
25	Càndia Lomellina . . . . .	477	285	663	65	404	231	674	179	881	516	1.337	244
26	Canevino . . . . .	100	58	67	11	68	39	73	13	168	97	140	24
27	Canneto Pavese . . . . .	471	318	470	51	452	308	466	141	923	626	936	192
28	Carbonara al Ticino . . . . .	401	231	392	21	276	156	392	66	677	387	784	87
29	Casanova Lonati . . . . .	129	72	141	10	91	57	139	28	220	129	280	38
30	Casatisma . . . . .	257	169	220	23	199	145	220	52	456	314	440	75
31	Casè Gerola . . . . .	492	282	506	31	427	264	510	134	919	546	1.016	165
32	Casorate Primo . . . . .	840	494	841	73	757	470	841	216	1.597	964	1.682	289
33	Cassolnovo . . . . .	1.218	703	1.590	133	1.290	852	1.596	444	2.508	1.555	3.186	577
34	Castana . . . . .	325	218	281	26	281	171	281	95	606	389	562	121
35	Casteggio . . . . .	1.402	822	1.440	117	1.315	851	1.442	379	2.717	1.673	2.882	496
36	Castelletto di Branduzzo . . . . .	339	206	309	31	290	185	310	72	629	391	619	103
37	Castello d'Agogna . . . . .	199	110	184	14	159	81	184	30	358	191	368	44
38	Castelnovetto . . . . .	317	185	376	32	264	137	376	74	581	322	752	106
39	Cava Manara . . . . .	834	518	803	57	692	428	806	171	1.526	946	1.609	228
40	Ceranova . . . . .	112	58	122	9	127	76	123	20	239	134	245	29
41	Cernago . . . . .	284	168	347	28	249	139	349	91	533	307	696	119
42	Cerreto Lomellino . . . . .	134	76	164	14	113	60	165	41	247	136	329	55
43	Certosa di Pavia . . . . .	942	538	880	65	736	398	879	187	1.678	936	1.759	252
44	Cervesina . . . . .	352	219	422	37	308	199	431	105	660	418	853	142
45	Chignolo Po . . . . .	1.000	553	1.021	118	924	535	1.028	250	1.924	1.088	2.049	368
46	Cigognola . . . . .	412	256	410	34	338	222	405	83	750	478	815	117
47	Cilavegna . . . . .	908	566	1.009	101	851	579	1.017	279	1.759	1.145	2.026	380
48	Codevilla . . . . .	358	236	387	32	355	241	386	117	713	477	773	149
49	Confienza . . . . .	589	340	696	64	500	306	705	166	1.089	646	1.401	230
50	Copiano . . . . .	258	161	192	14	209	122	192	29	467	283	384	43
51	Corana . . . . .	298	187	360	41	288	194	366	75	586	381	726	116
52	Cornale . . . . .	233	146	271	18	198	128	273	73	431	274	544	91
53	Corteolona . . . . .	437	259	413	37	409	255	409	99	846	514	822	136
54	Corvino San Quirico . . . . .	382	236	329	28	291	183	329	66	673	419	658	94
55	Costa de' Nòbili . . . . .	201	115	158	11	164	94	158	36	365	209	316	47
56	Cozzo . . . . .	311	191	374	30	258	136	372	74	569	327	746	104
57	Cura Carpignano . . . . .	396	213	345	17	362	192	343	67	758	405	688	84
58	Dorno . . . . .	975	593	917	77	895	575	929	236	1.870	1.168	1.846	313
59	Ferrera Erbognone . . . . .	427	244	453	44	338	195	460	119	765	439	913	163
60	Filighera . . . . .	299	170	247	21	239	144	247	43	538	314	494	64
61	Fortunago . . . . .	290	182	236	28	219	117	239	35	509	299	475	63
62	Frascarolo . . . . .	405	230	434	28	308	176	436	116	713	406	870	144
63	Galliàvola . . . . .	170	87	156	10	123	62	157	41	293	149	313	51

(a) Maschi in età da 16 anni in poi; femmine in età da 14 anni in poi. — (b) Compresi i separati legalmente. — (c) Compresi i divorziati.

Segue: TAV. 3 — Popolazione residente, per sesso e stato civile

N. d'or- dine	COMUNI	MASCHI				FEMMINE				TOTALE			
		celibi		coniugati (b)	vedovi (c)	nubili		coniugate (b)	vedove (c)	celibi e nubili		coniugati (b)	vedovi (c)
		TOTALE	in età matrimo- niabile (a)			TOTALE	in età matrimo- niabile (a)			TOTALE	in età matrimo- niabile (a)		
64	Gambarana . . . . .	156	82	168	18	162	99	170	46	318	181	338	64
65	Gambolò . . . . .	1.491	848	1.653	144	1.276	783	1.645	389	2.767	1.631	3.298	533
66	Garlasco . . . . .	1.755	1.071	1.891	195	1.712	1.115	1.874	506	3.467	2.186	3.765	701
67	Genzone . . . . .	147	81	149	11	144	93	147	32	291	174	296	43
68	Gerenzago . . . . .	221	102	190	23	156	69	189	45	377	171	379	68
69	Giussago . . . . .	958	521	792	62	772	409	790	136	1.730	930	1.582	198
70	Godiasco . . . . .	635	383	639	56	576	347	653	135	1.211	730	1.292	191
71	Golferenzo . . . . .	118	76	110	11	99	65	111	22	217	141	221	33
72	Gravellona Lomellina . . . . .	553	288	753	56	469	256	752	166	1.022	544	1.505	222
73	Gropello Cairoli . . . . .	895	532	920	102	783	480	930	228	1.678	1.012	1.850	330
74	Inverno . . . . .	429	242	322	29	341	209	325	73	770	451	647	102
75	Landriano . . . . .	794	420	748	62	662	337	752	148	1.456	757	1.500	210
76	Langosco . . . . .	346	200	327	24	309	193	333	87	655	393	660	111
77	Lardirago . . . . .	318	172	319	28	302	161	319	81	620	333	638	109
78	Linarolo . . . . .	664	380	621	43	580	338	622	106	1.244	718	1.243	149
79	Lirio . . . . .	122	75	86	5	82	46	87	26	204	121	173	31
80	Lomello . . . . .	665	347	784	65	597	350	794	205	1.262	697	1.578	270
81	Lungavilla . . . . .	509	281	483	44	378	227	483	128	887	508	966	172
82	Maghero . . . . .	440	230	362	42	335	189	362	83	775	419	724	125
83	Marcignago . . . . .	507	260	428	48	399	202	424	89	906	462	852	137
84	Marzano . . . . .	323	178	269	35	279	138	265	38	602	316	534	73
85	Mede . . . . .	1.383	764	1.599	149	1.283	814	1.627	483	2.666	1.578	3.226	632
86	Mencònico . . . . .	347	233	252	24	233	146	255	56	580	379	507	80
87	Mezzana Bigli . . . . .	541	315	565	59	460	292	566	131	1.001	607	1.131	190
88	Mezzana Rabattone . . . . .	191	108	185	20	157	89	188	39	348	197	373	59
89	Mezzanino . . . . .	392	233	435	27	317	193	435	99	709	426	870	126
90	Miradolo Terme . . . . .	890	501	735	71	839	511	739	179	1.729	1.012	1.474	250
91	Montalto Pavese . . . . .	535	312	414	27	456	256	413	94	991	568	827	121
92	Montebello . . . . .	498	309	451	43	397	259	450	133	895	568	901	176
93	Montecalvo Versiggia . . . . .	386	252	318	35	300	177	316	70	686	429	634	105
94	Montescano . . . . .	109	83	102	9	120	87	102	32	229	170	204	41
95	Montesegale . . . . .	232	145	177	15	160	103	178	41	392	248	355	56
96	Monticelli Pavese . . . . .	338	165	311	18	300	162	314	50	638	327	625	68
97	Montù Beccaria . . . . .	865	581	726	80	744	438	721	212	1.609	1.019	1.447	292
98	Mornico Losana . . . . .	330	219	309	36	264	169	307	90	594	388	616	126
99	Mortara . . . . .	2.562	1.489	3.214	242	2.488	1.622	3.245	856	5.050	3.111	6.459	1.098
100	Nicorvo . . . . .	202	111	237	22	169	104	236	55	371	215	473	77
101	Olèvano di Lomellina . . . . .	336	177	391	26	290	159	397	104	626	336	788	130
102	Oliva Gessi . . . . .	118	78	85	8	83	51	86	15	201	129	171	23
103	Ottobiano . . . . .	459	308	515	53	406	268	523	137	865	576	1.038	190
104	Palestro . . . . .	560	318	758	76	429	247	764	202	989	565	1.522	278
105	Pancarana . . . . .	131	80	140	12	121	76	140	34	252	156	280	46
106	Parona . . . . .	341	206	430	41	334	216	435	118	675	422	865	159
107	Pavia . . . . .	13.577	7.697	15.416	1.107	14.084	9.219	15.548	3.951	27.061	16.916	30.964	5.058
108	Pietra de' Giorgi . . . . .	444	287	428	44	383	239	424	93	827	526	852	137
109	Pieve Albignola . . . . .	369	196	368	37	299	174	368	87	668	370	736	124
110	Pieve del Cairo . . . . .	667	413	741	75	673	465	744	213	1.340	878	1.485	288
111	Pieve Porto Morone . . . . .	866	479	804	71	711	422	802	196	1.577	901	1.606	267
112	Pinarolo Po . . . . .	417	246	388	39	353	211	389	108	770	457	777	147
113	Pizzale . . . . .	321	204	305	18	227	149	311	81	548	353	616	99
114	Ponte Nizza . . . . .	561	379	405	53	399	268	402	114	960	647	807	167
115	Portálbera . . . . .	384	235	340	35	275	163	339	104	659	398	679	139
116	Pregola . . . . .	789	481	546	54	530	288	560	106	1.319	769	1.106	160
117	Redavalle . . . . .	278	142	335	21	283	174	338	84	561	316	673	105
118	Retòrbido . . . . .	366	219	455	35	310	193	455	111	676	412	910	146
119	Rivanazzano . . . . .	796	475	810	61	749	503	826	200	1.545	978	1.636	261
120	Ròbbio . . . . .	1.371	775	1.639	148	1.204	758	1.661	410	2.575	1.533	3.300	558
121	Robecco Pavese . . . . .	206	127	185	22	194	128	190	45	400	255	375	67
122	Rocca de' Giorgi . . . . .	189	120	117	7	99	55	120	20	288	175	237	27
123	Rocca Susella . . . . .	214	142	164	16	143	77	163	42	357	219	327	58
124	Rognano . . . . .	158	90	121	1	131	67	120	17	289	157	241	18
125	Romagnese . . . . .	669	354	539	68	511	251	538	107	1.180	605	1.077	175
126	Roncaro . . . . .	116	61	93	4	110	70	91	13	226	131	184	17

(a) Maschi in età da 16 anni in poi; femmine in età da 14 anni in poi. — (b) Compresi i separati legalmente. — (c) Compresi i divorziati.



Segue: TAV. 3 — Popolazione residente, per sesso e stato civile

N. d'or- dine	C O M U N I	M A S C H I				F E M M I N E				T O T A L E			
		celibi		coniugati (b)	vedovi (c)	nubili		coniugate (b)	vedove (c)	celibi e nubili		coniugati (b)	vedovi (c)
		TOTALE	in età matrimo- niabile (a)			TOTALE	in età matrimo- niabile (a)			TOTALE	in età matrimo- niabile (a)		
127	Rosasco . . . . .	352	201	428	50	339	201	437	114	691	402	865	164
128	Rovescala . . . . .	489	308	457	47	408	251	456	113	897	559	913	160
129	Ruino . . . . .	393	243	295	28	289	163	292	68	682	406	587	96
130	San Cipriano Po . . . . .	169	114	184	22	123	70	186	41	292	184	370	63
131	San Damiano al Colle . . . . .	430	263	356	44	338	212	362	95	768	475	718	139
132	San Genèsio ed Uniti . . . . .	480	284	458	38	373	213	460	105	853	497	918	143
133	San Giòrgio di Lomellina . . . . .	550	291	633	60	495	277	642	185	1.045	568	1.275	245
134	San Matino Siccomàrio . . . . .	579	324	594	48	480	273	589	110	1.059	597	1.183	158
135	Sannazzaro de' Burgondi . . . . .	1.047	617	1.058	107	911	597	1.069	267	1.958	1.214	2.127	374
136	Santa Cristina e Bissone . . . . .	683	376	595	48	545	293	592	109	1.228	669	1.187	157
137	Santa Giuletta . . . . .	507	309	502	45	427	273	504	125	934	582	1.006	170
138	Sant'Alèssio con Vialone . . . . .	150	86	113	8	133	68	111	22	283	154	224	30
139	Santa Margherita di Staffora . . . . .	509	295	349	41	417	241	353	86	926	536	702	127
140	Santa Maria della Versa . . . . .	932	576	708	80	705	450	712	163	1.637	1.026	1.420	243
141	Sant'Àngelo Lomellina . . . . .	197	111	307	30	223	128	303	70	420	239	610	100
142	San Zenone al Po . . . . .	244	134	255	26	238	158	257	71	482	292	512	97
143	Sartirana Lomellina . . . . .	665	417	828	68	623	407	831	242	1.288	824	1.659	310
144	Scaldasole . . . . .	246	128	278	25	238	152	281	74	484	280	559	99
145	Semiana . . . . .	208	102	234	19	173	88	243	62	381	190	477	81
146	Silvano Pietra . . . . .	205	112	237	15	202	131	242	73	407	243	479	88
147	Siziano . . . . .	607	353	523	44	480	277	527	109	1.087	630	1.050	153
148	Sommo . . . . .	359	228	370	26	318	189	370	77	677	417	740	103
149	Spessa . . . . .	152	86	150	19	129	68	148	39	281	154	298	58
150	Stradella . . . . .	2.170	1.262	2.255	204	2.077	1.343	2.270	670	4.247	2.605	4.525	874
151	Suardi . . . . .	210	131	279	31	173	113	277	77	383	244	556	108
152	Torrazza Coste . . . . .	469	276	466	56	372	234	464	136	841	510	930	192
153	Torre Beretti e Castellaro . . . . .	292	139	270	27	227	127	270	51	519	266	540	78
154	Torre d'Arese . . . . .	160	85	122	12	154	98	124	29	314	183	246	41
155	Torre de' Negri . . . . .	157	90	126	13	101	52	126	13	258	142	252	26
156	Torre d'Isola . . . . .	379	218	347	26	327	189	348	49	706	407	695	75
157	Torrevecchia Pia . . . . .	567	299	419	35	468	244	426	79	1.035	543	845	114
158	Torricella Verzate . . . . .	216	124	199	19	189	123	202	60	405	247	401	79
159	Travacò Siccomàrio . . . . .	516	316	537	34	450	274	537	108	966	590	1.074	142
160	Trivòlzio . . . . .	241	141	248	23	216	130	252	55	457	271	500	78
161	Tromello . . . . .	793	464	977	97	767	466	982	245	1.560	930	1.959	342
162	Trovo . . . . .	246	128	181	8	199	108	180	33	445	236	361	41
163	Val di Nizza . . . . .	397	261	328	42	308	184	330	73	705	445	658	115
164	Valèggio Lomellina . . . . .	197	108	166	14	151	92	165	43	348	200	331	57
165	Valle Lomellina . . . . .	725	420	871	61	610	384	875	220	1.335	804	1.746	281
166	Valle Salimbene . . . . .	143	71	166	11	151	64	165	30	294	135	331	41
167	Varzi . . . . .	1.437	880	1.185	110	1.202	775	1.192	281	2.639	1.655	2.377	391
168	Velezzo Lomellina . . . . .	172	88	142	9	126	59	142	18	298	147	284	27
169	Vellezzo Bellini . . . . .	389	228	332	35	289	164	337	75	678	392	669	110
170	Verretto . . . . .	102	66	88	13	98	65	87	27	200	131	175	40
171	Verrua Po . . . . .	649	412	620	54	531	343	627	167	1.180	755	1.247	221
172	Vidigulfo . . . . .	715	400	630	49	612	337	628	120	1.327	737	1.258	169
173	Vigevano . . . . .	8.533	4.832	11.416	809	8.840	5.744	11.542	2.665	17.373	10.576	22.958	3.474
174	Villa Biscossi . . . . .	86	47	81	6	63	34	80	18	149	81	161	24
175	Villanova d'Ardenghi . . . . .	208	120	212	12	154	69	212	39	362	189	424	51
176	Villantèrio . . . . .	770	427	647	56	651	379	647	140	1.421	806	1.294	196
177	Vistarino . . . . .	298	180	217	24	248	151	219	45	546	331	436	69
178	Voghera . . . . .	7.062	4.045	7.644	594	7.171	4.813	7.772	2.017	14.233	8.858	15.416	2.611
179	Volpara . . . . .	124	93	81	8	99	54	80	23	223	147	161	31
180	Zavattarello Valverde . . . . .	855	525	632	55	611	355	651	139	1.466	880	1.283	194
181	Zeccone . . . . .	228	131	204	14	181	117	207	38	409	248	411	52
182	Zeme Lomellina . . . . .	586	323	670	60	459	267	685	149	1.045	590	1.355	209
183	Zenevredo . . . . .	170	103	141	11	125	84	141	35	295	187	282	46
184	Zerbo . . . . .	178	89	162	23	153	86	164	40	331	175	326	63
185	Zerbolò . . . . .	647	344	575	46	470	243	580	91	1.117	587	1.155	137
186	Zinasco . . . . .	873	511	837	82	775	475	836	179	1.648	986	1.673	261
	<b>Provincia . . . . .</b>	<b>117.097</b>	<b>68.063</b>	<b>121.396</b>	<b>10.347</b>	<b>105.842</b>	<b>65.716</b>	<b>122.223</b>	<b>29.606</b>	<b>222.939</b>	<b>133.779</b>	<b>243.619</b>	<b>39.953</b>

(a) Maschi in età da 16 anni in poi; femmine in età da 14 anni in poi. — (b) Compresi i separati legalmente. — (c) Compresi i divorziati.

TAV. 4 — Popolazione residente,

N. d'or- dine	C O M U N I	M A S C H I											
		fino a 6 anni	da 6 a 10	da 10 a 14	da 14 a 18	da 18 a 21	da 21 a 25	da 25 a 35	da 35 a 45	da 45 a 55	da 55 a 60	da 60 a 65	da 65 in poi
1	Alagna . . . . .	31	16	24	32	23	44	63	79	92	38	27	80
2	Albaredo Arnaboldi . . . . .	15	5	10	18	12	15	23	31	42	12	8	23
3	Albonese . . . . .	18	11	22	17	13	24	47	62	66	32	18	68
4	Albuzzano . . . . .	90	56	66	90	65	104	166	168	157	52	52	99
5	Arena Po . . . . .	78	61	67	62	71	97	167	187	197	92	75	153
6	Badia Pavese . . . . .	20	24	24	24	13	19	41	40	58	15	16	40
7	Bagnària . . . . .	37	13	35	34	33	29	81	87	64	31	28	46
8	Barbianello . . . . .	37	20	19	26	32	38	80	90	92	36	21	79
9	Bascapè . . . . .	140	78	83	71	46	87	151	164	128	39	35	95
10	Bastida de' Dossi . . . . .	10	3	10	8	9	7	26	21	21	13	12	21
11	Bastida Pancarana . . . . .	51	35	30	38	38	42	75	97	104	32	26	73
12	Battuda . . . . .	39	20	20	25	24	23	59	58	51	18	10	24
13	Belgioioso . . . . .	149	100	143	143	113	153	309	394	313	113	130	239
14	Bereguardo . . . . .	109	60	61	74	58	65	175	175	163	50	51	101
15	Borgo Priolo . . . . .	89	43	57	63	47	64	162	185	149	50	48	154
16	Borgoratto Mormorolo . . . . .	33	29	25	29	12	27	77	89	81	28	26	54
17	Borgo San Siro . . . . .	74	31	40	70	48	52	116	127	109	62	35	84
18	Bornasco . . . . .	59	33	54	42	29	41	97	104	84	25	36	58
19	Bosnasco . . . . .	25	25	24	39	31	29	67	74	65	27	25	51
20	Breme . . . . .	51	35	48	48	34	52	115	147	166	65	61	157
21	Bressana Bottarone . . . . .	115	55	92	83	54	92	185	255	232	70	74	157
22	Broni . . . . .	242	174	211	209	178	245	490	599	590	246	205	414
23	Calvignano . . . . .	17	6	20	15	11	8	29	31	30	11	9	16
24	Campospinoso . . . . .	27	14	15	10	13	23	47	62	58	13	17	39
25	Càndia Lomellina . . . . .	72	47	48	59	47	69	159	187	184	62	89	182
26	Canevino . . . . .	16	6	11	12	10	13	26	22	20	13	8	21
27	Canneto Pavese . . . . .	63	34	41	37	36	57	114	162	152	68	69	159
28	Carbonara al Ticino . . . . .	56	38	52	45	32	59	94	153	111	55	39	80
29	Casanova Lonati . . . . .	19	16	14	10	7	17	39	46	40	10	19	43
30	Casatisma . . . . .	45	12	24	21	18	37	71	83	82	26	27	54
31	Casei Gerola . . . . .	73	40	65	58	31	78	118	171	155	60	60	120
32	Casorate Primo . . . . .	152	62	82	93	88	119	261	294	235	103	82	183
33	Cassolnovo . . . . .	169	109	164	164	115	191	344	485	518	150	128	404
34	Castana . . . . .	33	26	34	29	24	41	85	95	116	38	30	81
35	Castèggio . . . . .	212	130	159	149	109	180	383	514	461	173	163	326
36	Castelletto di Branduzzo . . . . .	50	24	37	38	23	55	88	116	106	26	35	81
37	Castello d'Agogna . . . . .	36	17	20	36	21	36	57	49	62	15	19	29
38	Castelnovetto . . . . .	48	27	35	38	38	51	99	114	115	40	30	90
39	Cava Manara . . . . .	98	60	111	97	81	127	224	286	222	107	103	178
40	Ceranova . . . . .	18	11	20	13	11	18	24	34	38	18	16	22
41	Cernago . . . . .	47	15	37	30	23	47	96	96	99	45	39	85
42	Cerreto Lomellino . . . . .	27	10	14	19	15	21	45	43	45	16	17	40
43	Certosa di Pavia . . . . .	160	72	113	119	93	147	277	283	268	107	77	171
44	Cervesina . . . . .	35	30	37	54	38	54	105	138	141	45	40	94
45	Chignolo Po . . . . .	157	92	132	134	103	148	250	328	284	110	111	290
46	Cigognola . . . . .	60	37	43	41	27	52	112	133	145	46	38	122
47	Cilavegna . . . . .	136	65	107	94	72	131	303	300	283	141	124	262
48	Codevilla . . . . .	48	24	30	42	39	35	85	132	150	51	30	111
49	Confienza . . . . .	92	53	67	75	58	93	154	193	230	85	80	169
50	Copiano . . . . .	25	22	37	34	30	45	75	60	49	21	25	41
51	Corana . . . . .	35	23	34	34	22	52	83	109	113	51	41	102
52	Cornale . . . . .	39	21	19	26	16	21	66	102	83	22	38	69
53	Corteolona . . . . .	67	32	47	56	46	64	113	155	123	51	50	83
54	Corvino San Quirico . . . . .	60	29	37	41	34	42	111	123	102	45	34	81
55	Costa de' Nòbili . . . . .	34	28	16	18	19	31	63	53	45	9	22	32
56	Cozzo . . . . .	39	29	31	46	36	46	92	110	105	51	35	95
57	Cura Carpignano . . . . .	57	46	60	41	33	52	107	121	107	35	34	65
58	Dorno . . . . .	145	75	120	96	96	143	250	325	261	136	104	218
59	Ferrera Erbognone . . . . .	66	43	50	49	46	52	103	157	150	44	54	110
60	Filighera . . . . .	48	24	34	37	30	44	78	79	79	32	28	54
61	Fortunago . . . . .	42	24	32	32	23	31	79	99	65	29	17	81
62	Frascarolo . . . . .	73	38	38	51	43	57	101	128	139	39	52	108
63	Galliavola . . . . .	38	18	22	14	15	23	42	55	45	16	8	40

## per sesso e classi di età

TOTALE	F E M M I N E													TOTALE	TOTALE POPOLAZIONE RESIDENTE	N. d'or- dine
	fino a 6 anni	da 6 a 10	da 10 a 14	da 14 a 18	da 18 a 21	da 21 a 25	da 25 a 35	da 35 a 45	da 45 a 55	da 55 a 60	da 60 a 65	da 65 in poi				
549	49	20	31	47	39	33	53	81	85	35	40	77	590	1.139	1	
214	18	10	15	15	14	17	28	39	34	14	4	29	237	451	2	
398	27	11	21	17	28	22	52	64	74	32	31	69	448	846	3	
1.165	77	46	64	70	67	83	144	159	160	60	41	87	1.058	2.223	4	
1.307	82	47	78	71	61	70	170	197	195	96	76	156	1.299	2.606	5	
334	21	12	19	15	15	20	39	44	60	25	12	40	322	656	6	
518	34	33	29	30	20	36	59	71	60	31	28	59	490	1.008	7	
570	36	22	32	45	26	41	75	88	81	45	31	74	596	1.166	8	
1.117	142	67	82	65	60	61	159	155	84	42	39	75	1.031	2.148	9	
161	13	3	5	4	5	12	20	26	32	14	9	22	165	326	10	
641	41	22	24	22	33	46	83	97	104	41	24	83	620	1.261	11	
371	35	17	28	20	15	28	59	40	48	15	12	37	354	725	12	
2.309	169	88	158	121	110	149	345	395	351	166	139	324	2.515	4.824	13	
1.142	99	41	60	73	57	77	170	175	127	60	40	109	1.088	2.230	14	
1.111	76	24	55	50	34	69	151	150	143	40	59	127	978	2.089	15	
510	37	19	20	31	24	34	65	82	50	30	31	47	470	980	16	
848	54	40	47	56	55	52	104	118	121	41	34	82	804	1.652	17	
662	60	32	43	33	28	41	85	94	73	35	25	66	615	1.277	18	
482	29	21	28	23	17	26	64	65	61	23	18	60	435	917	19	
979	57	33	51	42	40	59	119	143	181	84	84	180	1.073	2.052	20	
1.464	114	69	83	80	50	94	210	273	245	93	67	188	1.566	3.030	21	
3.803	249	157	223	228	184	247	584	650	595	255	215	492	4.079	7.882	22	
203	17	11	19	19	5	18	19	37	21	10	5	16	197	400	23	
338	28	16	23	16	9	23	46	65	51	17	18	36	348	686	24	
1.205	81	31	61	42	40	55	169	191	186	98	87	216	1.257	2.462	25	
178	12	7	10	8	6	10	19	22	17	18	6	19	154	332	26	
992	60	23	61	59	48	66	126	157	165	66	73	155	1.059	2.051	27	
814	51	29	40	47	30	43	104	117	101	45	35	92	734	1.548	28	
280	11	14	9	9	9	17	37	43	34	16	17	42	258	538	29	
500	27	12	15	26	22	29	84	69	66	32	25	64	471	971	30	
1.029	66	43	54	47	41	53	135	160	176	80	63	153	1.071	2.100	31	
1.754	122	64	101	97	83	111	246	289	253	110	112	226	1.814	3.568	32	
2.941	182	105	151	166	138	168	411	539	515	216	203	536	3.330	6.271	33	
632	44	25	41	37	37	36	73	105	93	46	35	85	657	1.289	34	
2.959	186	119	159	152	128	178	446	531	471	176	181	409	3.136	6.095	35	
679	45	15	45	42	27	49	78	121	92	42	44	72	672	1.351	36	
397	39	13	26	23	25	28	48	57	55	22	7	30	373	770	37	
725	56	28	43	38	29	40	92	103	105	43	38	99	714	1.439	38	
1.694	123	75	66	102	85	106	223	273	243	104	82	187	1.669	3.363	39	
243	17	13	21	23	22	14	30	47	43	8	10	22	270	513	40	
659	40	29	41	29	29	44	87	97	102	46	43	102	689	1.348	41	
312	23	14	16	15	13	21	46	41	47	19	19	45	319	631	42	
1.887	138	76	124	116	71	123	245	297	241	107	82	182	1.802	3.689	43	
811	43	36	30	44	41	52	113	145	134	42	46	118	844	1.655	44	
2.139	149	106	134	138	86	125	285	303	318	121	139	298	2.202	4.341	45	
856	46	28	42	54	46	54	107	136	105	45	51	112	826	1.682	46	
2.018	136	54	82	93	80	147	282	332	335	168	130	308	2.147	4.165	47	
777	47	26	41	43	37	46	90	170	108	50	47	153	858	1.635	48	
1.349	87	41	66	101	70	82	132	210	212	84	87	199	1.371	2.720	49	
464	41	22	24	27	21	31	63	63	59	23	20	36	430	894	50	
699	45	21	28	36	35	52	98	91	118	50	50	105	729	1.428	51	
522	41	11	18	17	23	35	74	92	82	37	34	80	544	1.066	52	
887	58	36	60	58	60	38	118	149	137	59	38	106	917	1.804	53	
739	51	21	36	37	25	48	90	119	101	38	45	75	686	1.425	54	
370	28	22	20	21	17	27	37	58	42	25	21	40	358	728	55	
715	53	24	45	38	36	33	87	108	105	42	33	100	704	1.419	56	
758	77	36	57	52	43	47	95	116	94	44	29	82	772	1.530	57	
1.969	141	79	100	98	101	111	262	292	306	139	118	313	2.060	4.029	58	
924	56	37	50	55	42	49	93	155	141	57	45	137	917	1.841	59	
567	45	20	30	40	27	39	81	73	65	40	25	44	529	1.096	60	
554	34	35	33	34	21	33	63	73	57	24	32	54	493	1.047	61	
867	56	38	38	42	30	52	89	137	127	46	58	147	860	1.727	62	
336	28	15	18	21	12	15	38	51	52	13	15	43	321	657	63	

Segue: Tav. 4 — Popolazione residente,

N. d'or- dine	C O M U N I	M A S C H I											
		fino a 6 anni	da 6 a 10	da 10 a 14	da 14 a 18	da 18 a 21	da 21 a 25	da 25 a 35	da 35 a 45	da 45 a 55	da 55 a 60	da 60 a 65	da 65 in poi
64	Gambarana . . . . .	28	13	24	13	10	20	43	58	44	20	17	52
65	Gambolò . . . . .	228	129	205	188	158	209	371	541	509	183	150	417
66	Garlasco . . . . .	243	161	183	185	158	261	490	621	570	210	214	545
67	Genzone . . . . .	27	14	20	14	13	11	35	47	61	16	12	37
68	Gerenzago . . . . .	47	26	32	23	25	27	63	60	44	21	20	46
69	Giussago . . . . .	147	99	129	124	97	128	236	295	230	91	91	145
70	Godiasco . . . . .	96	62	59	76	54	83	169	229	220	85	58	139
71	Golferenzo . . . . .	11	13	14	10	11	15	34	41	32	14	12	32
72	Gravellona Lomellina . . . . .	96	44	82	75	69	72	138	217	208	85	76	200
73	Gropello Cairoli . . . . .	131	63	112	112	85	145	218	319	274	106	103	249
74	Inverno . . . . .	72	31	52	55	45	69	87	108	102	43	28	88
75	Landriano . . . . .	144	76	121	94	87	85	223	272	214	75	66	147
76	Langosco . . . . .	49	28	44	52	33	42	99	113	99	34	22	82
77	Lardirago . . . . .	54	32	37	39	39	43	83	128	81	30	33	66
78	Linarolo . . . . .	105	73	71	98	75	87	189	196	201	67	54	112
79	Lirio . . . . .	14	8	16	15	13	15	25	35	30	11	15	16
80	Lomello . . . . .	114	64	100	77	72	85	178	224	223	92	80	205
81	Lungavilla . . . . .	68	58	69	73	38	69	123	189	163	46	35	105
82	Maghero . . . . .	83	38	59	46	40	58	93	142	108	44	36	97
83	Marcignago . . . . .	89	57	69	62	51	52	109	170	122	55	45	102
84	Marzano . . . . .	55	36	33	39	28	40	85	101	82	30	34	64
85	Mede . . . . .	219	129	176	182	136	176	380	527	459	159	165	423
86	Mencònico . . . . .	45	28	24	42	35	52	110	96	68	29	28	66
87	Mezzana Bigli . . . . .	89	41	58	70	42	65	149	221	159	51	70	150
88	Mezzana Rabattone . . . . .	26	15	27	24	17	29	41	62	68	18	20	49
89	Mezzanino . . . . .	41	44	51	50	33	57	99	142	135	52	39	111
90	Miradolo Terme . . . . .	138	71	124	127	85	145	205	233	255	89	68	156
91	Montalto Pavese . . . . .	79	53	53	67	55	64	144	157	122	45	45	92
92	Montebello . . . . .	56	42	60	47	52	61	128	160	156	55	60	115
93	Montecalvo Versiggia . . . . .	54	22	41	37	36	51	113	123	111	36	28	87
94	Montescano . . . . .	6	5	13	4	11	22	28	27	37	20	22	25
95	Monteségale . . . . .	22	24	29	29	23	25	57	71	62	26	15	41
96	Monticelli Pavese . . . . .	58	40	53	37	28	49	74	115	88	29	26	70
97	Montù Beccaria . . . . .	106	59	84	79	91	102	208	272	288	80	97	205
98	Mornico Losana . . . . .	39	19	32	43	29	50	87	88	112	46	37	93
99	Mortara . . . . .	404	205	303	309	267	387	789	943	1.002	372	350	687
100	Nicorvo . . . . .	33	17	26	24	25	33	63	59	64	29	30	58
101	Olèvano di Lomellina . . . . .	65	30	38	47	37	43	89	125	124	41	31	83
102	Oliva Gessi . . . . .	19	7	9	12	14	13	26	35	25	11	9	31
103	Ottobiano . . . . .	48	35	41	55	48	65	116	172	173	66	56	152
104	Palestro . . . . .	87	51	65	76	68	90	182	156	205	100	104	210
105	Pancarana . . . . .	23	7	16	14	14	15	45	50	37	18	16	28
106	Parona . . . . .	52	28	37	39	40	42	104	142	117	46	43	122
107	Pavia . . . . .	2.060	1.347	1.703	1.604	1.382	1.911	4.397	5.107	4.602	1.836	1.497	2.654
108	Pietra de' Giorgi . . . . .	45	32	57	40	57	70	115	156	136	53	49	106
109	Pieve Albignola . . . . .	61	37	46	53	26	48	100	111	104	38	49	101
110	Pieve del Càiro . . . . .	94	49	69	78	56	82	182	252	219	88	89	225
111	Pieve Porto Morone . . . . .	128	89	114	106	83	120	221	260	238	95	83	204
112	Pinarolo Po . . . . .	61	45	46	49	32	60	108	138	119	32	58	96
113	Pizzale . . . . .	39	21	36	43	38	38	86	101	98	34	35	75
114	Ponte Nizza . . . . .	62	36	57	50	55	69	155	172	139	52	53	119
115	Portàlbera . . . . .	54	33	42	34	42	63	108	112	97	49	35	90
116	Pregola . . . . .	101	69	99	89	70	108	214	215	171	58	55	140
117	Redavalle . . . . .	44	26	44	37	25	33	82	111	91	33	25	83
118	Retòrbido . . . . .	43	26	64	41	34	50	86	151	137	62	52	110
119	Rivanazzano . . . . .	121	74	86	95	69	90	223	280	242	106	93	188
120	Ròbbio . . . . .	233	111	170	180	134	169	386	495	502	186	161	431
121	Robecco Pavese . . . . .	31	15	24	20	10	24	42	83	64	18	26	56
122	Rocca de' Giorgi . . . . .	31	15	22	11	24	31	59	44	39	9	9	19
123	Rocca Susella . . . . .	27	16	19	18	24	33	68	64	48	15	24	38
124	Rognano . . . . .	21	15	22	26	20	27	39	29	43	20	8	10
125	Romagnese . . . . .	119	66	80	87	63	87	171	213	143	67	51	129
126	Roncaro . . . . .	21	11	16	11	6	16	31	39	30	5	14	13

per sesso e classi di età

TOTALE	F E M M I N E													TOTALE	TOTALE POPOLAZIONE RESIDENTE	N. d'or- dine
	fino a 6 anni	da 6 a 10	da 10 a 14	da 14 a 18	da 18 a 21	da 21 a 25	da 25 a 35	da 35 a 45	da 45 a 55	da 55 a 60	da 60 a 65	da 65 in poi				
342	31	14	18	16	16	34	41	54	49	32	22	51	378	720	64	
3.288	198	116	179	176	144	182	423	512	480	207	206	487	3.310	6.598	65	
3.841	244	157	196	211	184	248	541	641	601	269	242	558	4.092	7.933	66	
307	16	20	15	28	17	15	35	55	50	16	18	38	323	630	67	
434	34	21	32	24	16	21	50	55	49	26	16	46	390	824	68	
1.812	138	108	117	123	81	126	240	256	221	80	85	123	1.698	3.510	69	
1.330	94	57	78	69	66	71	190	226	215	96	63	139	1.364	2.694	70	
239	16	10	8	17	14	15	27	33	36	14	16	26	232	471	71	
1.362	97	50	66	67	48	73	169	212	221	86	89	209	1.387	2.749	72	
1.917	121	69	113	109	77	114	248	284	285	127	119	275	1.941	3.858	73	
780	48	41	43	51	39	58	87	108	103	35	39	87	739	1.519	74	
1.604	138	78	109	107	77	107	224	246	184	70	65	157	1.562	3.166	75	
697	49	28	39	45	35	39	80	104	119	32	41	118	729	1.426	76	
665	62	33	46	46	33	43	94	117	70	37	38	83	702	1.337	77	
1.328	103	55	84	99	72	98	184	197	189	53	68	106	1.308	2.636	78	
213	16	8	12	12	8	11	18	29	28	14	16	23	195	408	79	
1.514	110	48	89	95	63	78	193	257	224	105	98	236	1.596	3.110	80	
1.036	56	51	44	61	29	57	115	201	136	53	57	129	989	2.025	81	
844	61	40	45	53	33	52	98	109	96	40	41	112	780	1.624	82	
983	82	48	67	61	37	55	102	151	116	43	43	107	912	1.895	83	
627	60	28	53	27	32	43	76	92	69	31	22	49	582	1.209	84	
3.131	194	124	151	173	129	185	447	538	503	217	199	533	3.393	6.524	85	
623	33	20	34	40	36	31	86	80	67	29	33	55	544	1.167	86	
1.165	74	32	62	65	59	60	129	197	143	69	82	185	1.157	2.322	87	
396	28	19	21	20	19	23	43	66	50	24	19	52	384	780	88	
854	50	24	50	51	33	53	87	154	127	48	42	132	851	1.705	89	
1.696	136	85	107	137	98	157	199	241	236	100	68	193	1.757	3.453	90	
976	86	45	69	71	60	60	119	138	110	61	54	90	963	1.939	91	
992	56	34	48	30	52	44	139	161	149	63	61	143	980	1.972	92	
739	46	40	37	42	26	44	107	110	85	41	33	75	686	1.425	93	
220	15	9	9	18	20	22	28	34	43	16	13	27	254	474	94	
424	19	13	25	23	24	24	57	61	52	24	18	39	379	803	95	
667	50	40	48	47	31	40	83	109	86	25	36	69	664	1.331	96	
1.671	131	58	117	73	75	111	221	232	245	107	85	222	1.677	3.348	97	
675	30	27	38	37	31	46	71	111	102	31	45	92	661	1.336	98	
6.018	345	223	298	294	282	392	834	1.088	1.097	462	381	893	6.589	12.607	99	
461	31	9	25	25	19	33	59	61	71	33	28	66	460	921	100	
753	54	26	51	36	45	44	100	115	122	39	38	121	791	1.544	101	
211	14	8	10	16	8	9	19	29	27	11	13	20	184	395	102	
1.027	52	36	50	57	46	60	109	164	165	75	78	174	1.066	2.093	103	
1.394	95	29	58	51	51	90	159	197	213	101	97	254	1.395	2.789	104	
283	21	10	14	17	14	18	53	40	39	25	16	28	295	578	105	
812	49	31	38	40	33	35	121	125	134	52	69	160	887	1.699	106	
30.100	1.962	1.267	1.637	1.656	1.453	2.221	4.878	5.876	5.197	2.137	1.799	3.500	33.583	63.683	107	
916	65	35	44	71	43	57	120	142	119	49	52	103	900	1.816	108	
774	53	31	41	41	47	33	105	104	104	45	40	110	754	1.528	109	
1.483	93	54	61	68	60	67	188	244	235	129	125	306	1.630	3.113	110	
1.741	108	70	111	100	76	101	200	265	245	101	85	247	1.709	3.450	111	
844	57	40	45	33	28	48	125	149	108	64	42	111	850	1.694	112	
644	29	25	24	29	29	33	72	93	108	38	45	94	619	1.263	113	
1.019	54	34	43	71	40	49	138	141	113	51	66	115	915	1.934	114	
759	45	30	37	31	25	63	86	95	107	47	41	111	718	1.477	115	
1.389	91	69	82	71	64	77	159	170	164	70	58	121	1.196	2.585	116	
634	54	25	30	42	34	37	93	121	86	43	39	101	705	1.339	117	
856	55	19	43	26	35	54	108	150	138	58	54	136	876	1.732	118	
1.667	98	73	75	91	65	109	241	298	285	106	94	240	1.775	3.442	119	
3.158	183	110	153	138	139	182	422	513	520	194	216	505	3.275	6.433	120	
413	25	20	21	22	15	20	61	78	62	24	21	60	429	842	121	
313	21	9	14	12	9	22	48	25	32	15	10	22	239	552	122	
394	25	20	21	17	15	19	52	45	49	29	17	39	348	742	123	
280	35	11	18	24	24	21	28	33	42	8	4	20	268	548	124	
1.276	92	75	93	77	50	79	163	174	135	63	47	108	1.156	2.432	125	
213	18	10	12	17	19	18	33	33	25	9	4	16	214	427	126	

Segue: Tav. 4 — Popolazione residente,

N. d'or- dine	C O M U N I	M A S C H I											
		fino a 6 anni	da 6 a 10	da 10 a 14	da 14 a 18	da 18 a 21	da 21 a 25	da 25 a 35	da 35 a 45	da 45 a 55	da 55 a 60	da 60 a 65	da 65 in poi
127	Rosasco . . . . .	63	35	36	43	28	43	112	112	127	54	48	129
128	Rovescala . . . . .	67	46	52	43	46	65	132	168	134	63	42	135
129	Ruino . . . . .	61	29	31	54	32	59	89	138	78	29	35	81
130	San Cipriano Po . . . . .	21	10	19	13	15	30	49	63	69	20	16	50
131	San Damiano al Colle . . . . .	58	41	46	49	51	46	101	127	128	41	48	94
132	San Genèsio ed Uniti . . . . .	84	40	46	55	50	65	158	144	143	57	43	91
133	San Giòrgio di Lomellina . . . . .	105	55	64	83	54	53	149	204	201	54	60	161
134	San Martino Siccomàrio . . . . .	86	58	80	72	65	78	154	213	174	53	59	129
135	Sannazaro de' Burgondi . . . . .	160	90	125	117	98	153	271	346	346	131	103	272
136	Santa Cristina e Bissone . . . . .	110	64	83	98	61	85	200	204	160	62	67	132
137	Santa Giuletta . . . . .	69	45	54	60	49	63	149	173	152	45	59	136
138	Sant'Alèssio con Vialone . . . . .	23	12	20	19	12	23	41	33	47	15	10	16
139	Santa Margherita di Staffora . . . . .	69	50	70	51	48	49	142	160	87	35	33	105
140	Santa Maria della Versa . . . . .	129	67	110	118	87	113	228	269	232	98	78	191
141	Sant'Angelo Lomellina . . . . .	36	19	24	25	19	26	64	87	85	37	35	77
142	San Zenone al Po . . . . .	42	25	26	30	23	34	64	68	71	36	33	73
143	Sartirana Lomellina . . . . .	103	43	66	70	54	109	200	242	259	109	81	225
144	Scaldasole . . . . .	42	27	33	29	17	44	59	83	89	40	30	56
145	Semiana . . . . .	41	24	29	20	11	31	60	83	60	29	28	45
146	Silvano Pietra . . . . .	36	22	22	32	15	20	56	91	69	18	24	52
147	Siziano . . . . .	104	44	72	88	66	89	182	177	154	47	54	97
148	Sommo . . . . .	49	22	45	33	35	46	110	123	111	45	45	91
149	Spessa . . . . .	25	17	14	18	9	21	45	58	32	14	25	43
150	Stradella . . . . .	352	204	225	232	197	261	661	743	699	288	220	547
151	Suardi . . . . .	30	7	27	29	15	27	64	65	92	41	32	91
152	Torrazza Coste . . . . .	66	38	54	66	33	47	123	163	170	59	50	122
153	Torre Beretti e Castellaro . . . . .	60	38	34	42	27	39	79	80	78	23	32	57
154	Torre d'Arese . . . . .	27	17	17	22	19	18	30	41	39	27	17	20
155	Torre de' Negri . . . . .	28	15	17	16	19	24	37	44	33	20	7	36
156	Torre d'Isola . . . . .	44	32	59	58	40	61	107	109	107	44	33	58
157	Torrevecchia Pia . . . . .	109	57	71	62	54	65	143	152	139	51	49	69
158	Torricella Verzate . . . . .	26	23	29	22	25	31	44	69	73	21	23	48
159	Travacò Siccomàrio . . . . .	78	37	47	69	60	63	148	183	162	59	55	126
160	Trivòlzio . . . . .	46	21	22	24	26	35	67	86	61	28	36	60
161	Tromello . . . . .	134	67	88	81	80	122	235	297	289	95	115	264
162	Trovo . . . . .	37	30	32	41	18	22	57	82	47	17	13	39
163	Val di Nizza . . . . .	43	32	37	55	35	49	116	122	90	36	40	112
164	Valèggio Lomellina . . . . .	34	13	30	24	20	22	51	67	50	18	14	34
165	Valle Lomellina . . . . .	95	67	100	96	67	98	200	250	284	103	85	212
166	Valle Salimbene . . . . .	33	13	14	21	13	21	56	53	41	16	8	31
167	Varzi . . . . .	184	120	150	199	135	173	378	439	370	157	120	307
168	Vellezzo Lomellina . . . . .	39	17	18	25	16	29	57	37	31	16	16	22
169	Vellezzo Bellini . . . . .	68	31	44	41	30	54	122	126	105	31	41	63
170	Verretto . . . . .	13	9	12	7	8	14	21	41	31	9	8	30
171	Verrua Po . . . . .	77	59	63	74	54	99	173	219	209	66	63	167
172	Vidigulfo . . . . .	131	55	83	88	87	103	191	231	184	61	49	131
173	Vigèvano . . . . .	1.320	826	1.047	1.070	904	1.187	2.726	3.748	3.440	1.250	1.124	2.116
174	Villa Biscossi . . . . .	13	10	8	13	11	18	24	25	27	8	6	10
175	Villanova d'Ardenghi . . . . .	27	18	30	25	21	25	57	66	82	17	18	46
176	Villanterio . . . . .	116	78	103	86	65	101	184	245	194	75	66	160
177	Vistarino . . . . .	45	17	33	45	27	35	76	81	75	32	28	45
178	Voghera . . . . .	1.023	709	858	816	639	896	2.150	2.694	2.220	934	813	1.548
179	Volpara . . . . .	13	7	6	10	16	16	40	41	28	12	8	16
180	Zavattarello Valverde . . . . .	110	71	107	98	77	114	202	241	227	95	41	159
181	Zeccone . . . . .	39	14	28	29	18	29	67	70	66	20	22	44
182	Zeme Lomellina . . . . .	106	50	77	70	60	97	164	195	213	74	59	151
183	Zenevredo . . . . .	26	12	21	20	9	17	48	46	50	20	21	32
184	Zerbo . . . . .	37	21	21	19	14	12	46	55	55	14	16	53
185	Zerbolò . . . . .	120	59	83	81	71	85	163	203	154	65	63	121
186	Zinasco . . . . .	127	85	108	96	73	117	229	279	291	91	85	211
	<b>Provincia . . . . .</b>	<b>17.711</b>	<b>10.550</b>	<b>13.951</b>	<b>14.000</b>	<b>11.320</b>	<b>15.911</b>	<b>33.176</b>	<b>40.728</b>	<b>37.100</b>	<b>14.128</b>	<b>12.638</b>	<b>27.627</b>

per sesso e classi di età

TOTALE	F E M M I N E													TOTALE	TOTALE POPOLAZIONE RESIDENTE	N. d'or- dine
	fino a 6 anni	da 6 a 10	da 10 a 14	da 14 a 18	da 18 a 21	da 21 a 25	da 25 a 35	da 35 a 45	da 45 a 55	da 55 a 60	da 60 a 65	da 65 in poi				
830	71	28	39	37	41	58	99	116	131	57	56	157	890	1.720	127	
993	82	32	43	50	40	59	134	129	139	66	57	146	977	1.970	128	
716	54	28	44	42	27	42	101	92	80	40	37	62	649	1.365	129	
375	25	7	21	14	22	21	49	52	54	25	15	45	350	725	130	
830	55	29	42	46	33	46	100	113	123	42	47	119	795	1.625	131	
976	72	38	50	54	44	69	138	137	138	68	46	84	938	1.914	132	
1.243	102	48	68	64	52	57	160	199	170	92	83	227	1.322	2.565	133	
1.221	79	52	76	76	58	70	146	233	146	53	77	113	1.179	2.400	134	
2.212	142	78	94	129	93	140	288	347	339	161	122	314	2.247	4.459	135	
1.326	111	57	84	89	64	79	181	184	128	71	65	133	1.246	2.572	136	
1.054	70	34	50	48	52	57	146	172	145	73	67	142	1.056	2.110	137	
271	24	18	23	21	16	19	26	42	43	12	7	15	266	537	138	
899	82	43	51	61	44	65	121	110	96	40	44	99	856	1.755	139	
1.720	101	58	96	92	87	89	228	255	226	102	73	173	1.580	3.300	140	
534	53	19	23	23	20	38	80	74	106	34	39	87	596	1.130	141	
525	31	26	23	31	21	28	72	73	87	45	39	90	566	1.091	142	
1.561	98	44	74	73	62	98	217	233	274	137	110	276	1.696	3.257	143	
549	42	21	23	29	37	38	71	96	86	21	33	96	593	1.142	144	
461	35	26	24	17	21	32	62	81	66	19	29	66	478	939	145	
457	26	14	31	31	19	25	68	94	68	28	27	86	517	974	146	
1.174	83	50	70	71	47	85	186	178	145	59	43	99	1.116	2.290	147	
755	52	33	44	47	36	61	91	103	114	46	43	95	765	1.520	148	
321	26	18	17	17	12	24	43	44	38	24	13	40	316	637	149	
4.629	293	189	252	258	191	317	721	813	683	341	305	654	5.017	9.646	150	
520	29	8	23	30	16	36	51	76	85	42	49	82	527	1.047	151	
991	62	29	47	42	38	52	129	168	153	64	56	132	972	1.963	152	
589	43	21	36	29	31	31	76	79	85	31	30	56	548	1.137	153	
294	18	14	24	23	20	30	35	44	41	16	15	27	307	601	154	
296	18	16	15	26	8	13	24	40	37	10	9	24	240	536	155	
752	59	35	44	57	51	58	94	110	91	38	35	52	724	1.476	156	
1.021	95	53	76	69	55	80	116	157	110	50	40	72	973	1.994	157	
434	24	17	25	27	23	30	51	78	69	28	21	58	451	885	158	
1.087	80	39	57	58	55	70	163	155	168	66	54	130	1.095	2.182	159	
512	45	16	25	29	15	35	93	69	67	29	31	69	523	1.035	160	
1.867	132	73	96	78	87	134	247	314	288	137	118	290	1.994	3.861	161	
435	40	19	32	27	20	25	49	80	41	16	23	40	412	847	162	
767	57	29	38	35	36	52	100	102	97	41	39	85	711	1.478	163	
377	29	13	17	23	13	22	43	78	33	20	20	48	359	736	164	
1.657	100	50	76	102	78	100	203	273	273	97	95	260	1.705	3.362	165	
320	46	20	21	18	17	30	57	45	32	19	12	29	346	666	166	
2.732	164	116	147	172	128	160	381	406	379	140	156	326	2.675	5.407	167	
323	32	18	17	15	16	30	47	33	32	14	9	23	286	609	168	
756	60	31	34	42	38	50	103	105	98	37	37	66	701	1.457	169	
203	14	4	15	11	8	12	28	45	22	12	8	33	212	415	170	
1.323	69	45	74	70	49	85	184	205	208	73	87	176	1.325	2.648	171	
1.394	136	50	89	90	66	104	213	193	174	60	64	121	1.360	2.754	172	
20.758	1.283	791	1.022	1.038	910	1.298	3.134	4.139	3.737	1.555	1.389	2.751	23.047	43.805	173	
173	13	6	10	10	11	8	25	17	30	7	8	16	161	334	174	
432	41	16	28	22	17	18	49	76	48	25	22	43	405	837	175	
1.473	116	62	94	80	67	95	202	205	190	87	76	164	1.438	2.911	176	
539	39	30	28	31	24	37	70	80	62	38	21	52	512	1.051	177	
15.300	956	621	781	815	594	969	2.535	2.980	2.642	1.087	953	2.027	16.960	32.260	178	
213	17	14	14	17	9	7	29	29	24	15	5	22	202	415	179	
1.542	104	67	85	96	63	100	178	232	182	80	72	142	1.401	2.943	180	
446	31	10	23	30	17	50	60	60	59	30	18	38	426	872	181	
1.316	81	50	61	80	54	74	158	192	197	82	80	184	1.293	2.609	182	
322	14	13	14	18	12	25	42	42	43	20	15	43	301	623	183	
363	24	18	25	8	18	23	55	56	44	20	19	47	357	720	184	
1.268	99	55	73	71	59	82	167	163	158	70	52	92	1.141	2.409	185	
1.792	131	69	100	115	89	104	221	267	275	113	98	208	1.790	3.582	186	
248.840	16.805	9.881	13.440	13.741	11.263	15.842	34.664	41.542	37.919	16.069	14.391	32.114	257.671	506.511		

TAV. 5 — Popolazione residente in età da 6 anni in poi,

N. d'or- dine	C O M U N I	A N A L F A B E T I				F O R N I T I							
		T O T A L E		I N E T À D I O B B L I G O S C O L A S T I C O (da 6 a 14 anni)		P R I V I D I T I T O L O D I S T U D I O		d i s c u o l a e l e m e n t a r e		d i s c u o l a m e d i a i n f e r i o r e		c l a s s i c a e s c i e n t i f i c a	
		MF	M	MF	M	MF	M	MF	M	MF	M	MF	M
1	Alagna . . . . .	39	10	—	—	226	119	738	362	34	17	4	2
2	Albaredo Arnaboldi . . . . .	18	9	—	—	43	15	341	168	8	3	1	1
3	Albonese . . . . .	14	8	—	—	161	73	560	258	31	17	5	5
4	Albuzzano . . . . .	72	38	1	1	261	137	1.590	819	95	64	6	6
5	Arena Po . . . . .	80	46	7	4	175	97	1.982	961	133	84	15	14
6	Badia Pavese . . . . .	2	2	—	—	37	23	549	273	18	11	1	1
7	Bagnària . . . . .	24	11	—	—	68	25	797	417	27	14	6	6
8	Barbianello . . . . .	23	13	1	—	52	22	904	439	69	33	6	4
9	Bascapè . . . . .	146	80	—	—	184	102	1.448	746	55	29	8	6
10	Bastida de' Dossi . . . . .	6	3	—	—	39	17	232	113	18	12	2	2
11	Bastida Pancarana . . . . .	55	22	3	2	86	43	916	459	61	38	4	3
12	Battuda . . . . .	49	18	1	1	62	27	511	269	14	10	4	3
13	Belgioioso . . . . .	199	54	7	4	600	283	3.261	1.567	296	178	16	10
14	Bereguardo . . . . .	102	44	1	—	235	119	1.579	820	68	34	6	5
15	Borgo Priolo . . . . .	63	42	2	1	190	108	1.575	821	59	35	7	7
16	Borghetto Mormorolo . . . . .	47	24	1	1	62	41	761	383	27	21	6	5
17	Borgo San Siro . . . . .	112	52	4	1	186	90	1.137	574	57	39	4	3
18	Bornasco . . . . .	40	24	—	—	194	92	861	448	33	20	3	3
19	Bosnasco . . . . .	21	12	1	—	88	46	677	358	47	26	2	2
20	Breme . . . . .	64	23	2	1	323	140	1.447	695	57	36	15	13
21	Bressana Bottarone . . . . .	61	31	1	1	217	89	2.252	1.071	157	91	18	15
22	Broni . . . . .	141	72	12	5	562	284	5.587	2.641	698	365	35	22
23	Calvignano . . . . .	11	8	—	—	54	26	288	146	7	3	1	1
24	Campospinoso . . . . .	10	5	4	—	44	28	517	245	27	15	5	4
25	Càndia Lomellina . . . . .	125	56	2	—	367	174	1.583	767	138	81	18	14
26	Canevino . . . . .	14	5	1	—	45	28	233	122	4	3	2	2
27	Canneto Pavese . . . . .	31	18	1	1	133	81	1.582	748	95	42	9	7
28	Carbonara al Ticino . . . . .	56	21	3	2	93	52	1.228	644	37	24	7	6
29	Casanova Lonati . . . . .	12	9	2	2	61	32	387	192	32	18	4	4
30	Casatizza . . . . .	21	7	—	—	28	14	779	394	42	24	4	3
31	Casale Gerola . . . . .	67	31	—	—	189	82	1.484	707	134	85	11	8
32	Casorate Primo . . . . .	127	47	5	1	352	158	2.533	1.251	187	97	19	13
33	Cassolnovo . . . . .	215	86	12	6	651	286	4.651	2.161	262	152	26	21
34	Castana . . . . .	39	21	2	1	75	40	1.031	510	30	9	6	6
35	Casteggio . . . . .	65	32	4	—	477	217	4.260	2.035	528	271	58	35
36	Castelletto di Branduzzo . . . . .	37	19	2	2	82	44	1.024	502	69	42	10	8
37	Castello d'Agogna . . . . .	46	18	—	—	123	65	481	256	27	13	4	3
38	Castelvetto . . . . .	79	40	—	—	245	116	963	491	22	13	7	5
39	Cava Manara . . . . .	135	78	2	1	279	119	2.467	1.238	164	101	10	8
40	Ceranova . . . . .	15	5	3	2	46	25	388	184	17	5	2	2
41	Cernusco . . . . .	80	25	3	1	313	150	772	382	68	43	3	2
42	Cerreto Lomellino . . . . .	19	5	2	1	142	60	386	196	16	11	3	2
43	Certosa di Pavia . . . . .	186	87	9	5	421	202	2.517	1.275	169	99	17	14
44	Cervesina . . . . .	41	20	1	1	146	62	1.260	623	81	50	14	10
45	Chignolo Po . . . . .	161	83	3	2	502	236	3.082	1.508	175	89	18	15
46	Cigognola . . . . .	27	17	1	—	99	53	1.365	683	56	30	4	3
47	Cilavegna . . . . .	76	31	5	4	314	156	3.148	1.475	244	136	18	16
48	Codevilla . . . . .	32	14	1	—	100	50	1.262	597	81	40	13	8
49	Confienza . . . . .	174	68	4	3	264	122	1.965	983	82	47	13	13
50	Copiano . . . . .	34	25	—	—	87	39	656	347	36	20	5	5
51	Corana . . . . .	42	20	1	1	219	116	1.008	477	53	34	8	6
52	Cornale . . . . .	9	8	1	1	59	30	868	415	32	21	2	2
53	Corteolona . . . . .	44	20	3	—	180	90	1.238	593	139	69	8	7
54	Corvino San Quirico . . . . .	23	14	1	1	72	39	1.105	558	57	38	11	9
55	Costa de' Nobili . . . . .	8	3	—	—	86	42	516	270	34	11	3	3
56	Cozzo . . . . .	98	40	12	6	268	130	887	456	48	30	8	8
57	Cura Carpignano . . . . .	63	31	—	—	237	126	1.017	506	45	21	12	8
58	Dorno . . . . .	206	96	11	11	529	246	2.784	1.374	128	53	16	13
59	Ferrera Erbognone . . . . .	128	45	—	—	254	128	1.225	608	65	46	8	8
60	Filighera . . . . .	72	36	3	1	131	73	733	378	44	20	5	3
61	Fortunago . . . . .	57	39	—	—	166	78	724	379	13	10	2	1
62	Frascarolo . . . . .	120	51	1	—	252	112	1.109	565	62	36	13	10
63	Galliàvola . . . . .	42	14	—	—	96	47	425	214	13	11	5	5



per sesso : analfabeti ; alfabeti, secondo il titolo di studio

A L F A B E T I

DI TITOLO DI STUDIO

di scuola media superiore

magistrale		tecnica, professionale e artistica		altri e non specificati		Totale		di università		T O T A L E		IN ETÀ DI OBBLIGO SCOLASTICO (da 6 a 14 anni)		T O T A L E POPOLAZIONE RESIDENTE IN ETÀ DA 6 ANNI IN POI		N. d'ordine
MF	M	MF	M	MF	M	MF	M	MF	M	MF	M	MF	M	MF	M	
9	—	3	3	—	—	16	5	6	5	1.020	508	91	40	1.059	518	1
—	—	7	3	—	—	8	4	—	—	400	190	40	15	418	199	2
5	1	18	14	—	—	28	20	7	4	787	372	65	33	801	380	3
22	1	7	7	—	—	35	14	3	3	1.984	1.037	231	121	2.056	1.075	4
32	4	17	13	1	—	65	31	11	10	2.366	1.183	246	124	2.446	1.229	5
3	—	3	2	—	—	7	3	2	2	613	312	79	48	615	314	6
5	1	8	6	—	—	19	13	2	1	913	470	110	48	937	481	7
16	4	12	10	—	—	34	18	11	8	1.070	520	92	39	1.093	533	8
5	—	17	12	—	—	30	18	3	2	1.720	897	310	161	1.866	977	9
5	3	—	—	—	—	7	5	1	1	297	148	21	13	303	151	10
14	3	29	18	—	—	47	24	4	4	1.114	568	108	63	1.169	590	11
4	—	6	5	—	—	14	8	1	—	602	314	84	39	651	332	12
56	4	48	39	—	—	120	53	30	25	4.307	2.106	482	239	4.506	2.160	13
14	—	15	9	—	—	35	14	3	2	1.920	989	221	121	2.022	1.033	14
18	2	7	4	—	—	32	13	5	3	1.861	980	177	99	1.924	1.022	15
4	—	1	1	—	—	11	6	2	2	863	453	92	53	910	477	16
10	1	10	8	—	—	24	12	8	7	1.412	722	154	70	1.524	774	17
8	1	16	13	—	—	27	17	3	2	1.118	579	162	87	1.158	603	18
9	1	19	12	—	—	30	15	—	—	842	445	97	49	863	457	19
18	5	15	13	—	—	48	31	5	3	1.880	905	165	82	1.944	928	20
34	1	45	37	—	—	97	53	17	14	2.740	1.318	298	146	2.801	1.349	21
119	11	178	116	—	—	332	149	71	50	7.250	3.489	753	380	7.391	3.561	22
3	—	2	2	—	—	6	3	—	—	355	178	56	26	366	186	23
13	2	13	10	—	—	31	16	2	2	621	306	64	29	631	311	24
37	5	25	22	—	—	80	41	16	14	2.184	1.077	185	95	2.309	1.133	25
3	—	2	1	—	—	7	3	1	1	290	157	33	17	304	162	26
26	—	38	22	1	1	74	30	13	10	1.897	911	158	74	1.928	929	27
6	—	10	10	—	—	23	16	4	1	1.385	737	156	88	1.441	758	28
4	—	8	6	—	—	16	10	—	—	496	252	51	28	508	261	29
12	3	9	7	—	—	25	13	4	3	878	448	63	36	899	455	30
27	4	33	25	1	—	72	37	15	14	1.894	925	202	105	1.961	956	31
34	4	30	23	—	—	83	40	12	9	3.167	1.555	304	143	3.294	1.602	32
44	9	53	42	—	—	123	72	18	15	5.705	2.686	517	287	5.920	2.772	33
15	3	10	8	—	—	31	17	6	2	1.173	578	124	59	1.212	599	34
107	15	144	104	1	—	310	154	57	38	5.632	2.715	563	289	5.697	2.747	35
18	2	12	9	—	—	40	19	4	3	1.219	610	119	59	1.256	629	36
7	1	7	5	—	—	18	9	—	—	649	343	76	37	695	361	37
8	1	5	5	—	—	20	11	6	6	1.256	637	133	62	1.335	677	38
24	1	51	40	—	—	85	49	12	11	3.007	1.518	310	170	3.142	1.596	39
7	1	3	3	—	—	12	6	—	—	463	220	62	29	478	225	40
13	2	5	3	—	—	21	7	7	5	1.181	587	119	51	1.261	612	41
3	—	10	9	—	—	16	11	2	2	562	280	52	23	581	285	42
21	1	40	32	1	1	79	48	19	16	3.205	1.640	376	180	3.391	1.727	43
17	—	13	9	—	—	44	19	5	2	1.536	756	132	66	1.577	776	44
36	5	35	26	1	—	90	46	25	20	3.874	1.899	461	222	4.035	1.982	45
14	3	8	4	—	—	26	10	3	3	1.549	779	149	80	1.576	796	46
24	7	56	49	—	—	98	72	13	12	3.817	1.851	303	168	3.893	1.882	47
26	2	18	11	—	—	57	21	8	7	1.508	715	120	54	1.540	729	48
18	3	19	15	—	—	50	31	6	6	2.367	1.189	223	117	2.541	1.257	49
4	—	5	3	—	—	14	8	1	—	794	414	105	59	828	439	50
6	1	10	8	—	—	24	15	2	2	1.306	644	105	56	1.348	664	51
7	2	6	4	—	—	15	8	3	1	977	475	68	39	986	483	52
23	—	33	29	—	—	64	36	14	12	1.635	800	172	79	1.679	820	53
21	2	15	12	—	—	47	23	10	7	1.291	665	122	65	1.314	679	54
7	—	10	5	—	—	20	8	2	2	658	333	86	44	666	336	55
5	—	9	8	—	—	22	16	4	4	1.229	636	117	54	1.327	676	56
12	1	5	5	—	—	29	14	5	3	1.333	670	199	106	1.396	701	57
36	8	25	20	—	—	77	41	19	14	3.537	1.728	363	184	3.743	1.824	58
13	1	21	17	—	—	42	26	5	5	1.591	813	180	93	1.719	858	59
8	2	7	4	—	—	20	9	3	3	931	483	105	57	1.003	519	60
4	—	3	3	—	—	9	4	2	2	914	473	124	56	971	512	61
19	2	12	9	—	—	44	21	11	9	1.478	743	151	76	1.598	794	62
4	2	5	4	—	—	14	11	1	1	549	284	73	40	591	298	63

Segue: TAV. 5 — Popolazione residente in età da 6 anni in poi,

N. d'or- dine	C O M U N I	A N A L F A B E T I				F O R N I T I							
		T O T A L E		I N E T À D I O B B L I G O S C O L A S T I C O (da 6 a 14 anni)		P R I V I D I T I T O L O D I S T U D I O		d i s c u o l a e l e m e n t a r e		d i s c u o l a m e d i a i n f e r i o r e		c l a s s i c a e s c i e n t i f i c a	
		MF	M	MF	M	MF	M	MF	M	MF	M	MF	M
64	Gambarana . . . . .	24	6	—	—	85	45	524	248	16	8	3	2
65	Gambolò . . . . .	410	182	12	9	608	309	4.740	2.332	246	143	28	23
66	Garlasco . . . . .	406	198	12	9	1.059	492	5.321	2.529	405	226	61	43
67	Genzone . . . . .	14	6	—	—	73	33	466	221	27	14	1	1
68	Gerenzago . . . . .	22	14	1	—	129	65	570	295	11	7	2	1
69	Giussago . . . . .	219	107	16	9	415	206	2.416	1.256	115	63	13	10
70	Godiasco . . . . .	68	32	1	—	259	127	1.899	926	167	86	19	17
71	Golferenzo . . . . .	13	8	—	—	47	29	365	177	9	7	4	4
72	Gravellona Lomellina . . . . .	131	66	3	3	270	131	1.996	973	111	65	13	12
73	Gropello Cairoli . . . . .	167	84	7	6	422	185	2.712	1.336	190	118	20	13
74	Inverno . . . . .	38	13	2	1	131	58	1.169	607	37	16	7	7
75	Landriano . . . . .	167	84	6	3	440	233	2.126	1.065	107	53	8	6
76	Langosco . . . . .	55	24	2	1	258	113	944	466	44	29	9	7
77	Lardirago . . . . .	64	21	3	—	233	112	879	445	52	23	4	3
78	Linarolo . . . . .	104	42	1	—	463	248	1.722	843	105	68	9	9
79	Lirio . . . . .	14	6	2	—	38	21	311	162	10	7	1	1
80	Lomello . . . . .	220	98	—	—	354	170	2.040	980	166	86	29	25
81	Lungavilla . . . . .	27	15	—	—	216	113	1.481	732	118	75	12	11
82	Maghero . . . . .	96	57	3	2	172	89	1.153	580	31	20	7	6
83	Marcignago . . . . .	114	54	16	10	241	128	1.281	661	53	28	6	4
84	Marzano . . . . .	65	35	1	—	148	83	826	427	25	13	6	6
85	Mede . . . . .	381	142	7	5	810	378	4.280	2.014	367	215	35	28
86	Mencònico . . . . .	73	30	1	—	82	46	913	486	9	8	5	5
87	Mezzana Bigli . . . . .	111	47	6	3	399	177	1.546	796	62	33	5	4
88	Mezzana Rabattone . . . . .	34	18	6	1	185	89	477	248	18	7	3	3
89	Mezzanino . . . . .	67	24	—	—	140	81	1.321	658	48	31	2	2
90	Miradolo Terme . . . . .	80	37	6	5	202	94	2.737	1.337	98	60	7	5
91	Montalto Pavese . . . . .	16	9	—	—	987	493	720	363	21	12	5	5
92	Montebello . . . . .	41	22	—	—	141	63	1.475	737	117	68	20	16
93	Montecalvo Versiggia . . . . .	45	27	3	1	120	53	1.110	582	21	9	8	5
94	Montescano . . . . .	10	6	—	—	10	3	412	193	11	5	4	4
95	Montesègale . . . . .	40	18	—	—	64	37	629	329	15	8	5	4
96	Monticelli Pavese . . . . .	59	32	3	—	209	121	889	420	39	24	6	5
97	Month Beccaria . . . . .	100	51	1	—	165	84	2.615	1.324	96	49	24	15
98	Mornico Losana . . . . .	26	8	3	—	82	34	1.047	525	58	44	11	7
99	Mortara . . . . .	567	239	14	8	1.186	485	8.279	3.834	1.164	655	123	93
100	Nicorvo . . . . .	64	30	1	—	125	60	607	300	45	28	4	4
101	Olévano di Lomellina . . . . .	99	41	4	2	214	103	1.008	482	63	39	9	7
102	Oliva Gessi . . . . .	3	2	—	—	37	17	308	165	7	4	3	3
103	Ottobiano . . . . .	123	60	2	1	289	120	1.438	716	87	49	14	10
104	Palestro . . . . .	155	69	3	2	389	187	1.879	940	109	62	13	9
105	Pancarana . . . . .	9	5	1	1	36	15	460	223	11	7	3	3
106	Parona . . . . .	110	50	5	2	152	74	1.211	565	99	59	2	2
107	Pavia . . . . .	1.524	654	76	45	7.793	3.352	37.368	16.905	6.955	3.670	783	534
108	Pietra de' Giorgi . . . . .	32	14	4	1	182	97	1.406	720	47	19	10	9
109	Pieve Albignola . . . . .	99	40	2	—	246	127	986	510	57	21	2	2
110	Pieve del Cairo . . . . .	191	61	1	—	443	188	2.119	1.037	93	60	17	12
111	Pieve Porto Morone . . . . .	124	68	2	—	292	141	2.611	1.288	95	54	22	17
112	Pinarolo Po . . . . .	37	22	2	1	118	64	1.274	608	86	59	7	4
113	Pizzale . . . . .	25	12	1	—	59	25	997	485	90	67	6	5
114	Ponte Nizza . . . . .	85	45	2	2	148	71	1.483	785	58	31	13	12
115	Portàlbera . . . . .	23	12	—	—	126	62	1.128	573	57	34	7	5
116	Pregola . . . . .	97	39	2	1	287	156	1.992	1.078	8	8	3	3
117	Redavalle . . . . .	12	4	—	—	61	28	1.068	511	50	27	6	3
118	Retòrbido . . . . .	27	11	—	—	81	51	1.406	686	75	44	9	4
119	Rivanazzano . . . . .	72	30	5	2	480	219	2.222	1.065	280	141	23	19
120	Ròbbio . . . . .	310	129	5	4	987	439	4.192	2.040	306	176	25	23
121	Robecco Pavese . . . . .	23	14	7	4	22	9	677	326	29	16	5	4
122	Rocca de' Giorgi . . . . .	19	6	1	—	72	40	395	226	2	2	4	3
123	Rocca Susella . . . . .	22	11	2	—	120	55	525	286	7	5	6	5
124	Rognano . . . . .	57	24	1	1	67	34	344	186	17	10	2	2
125	Romagnese . . . . .	221	93	4	3	362	187	1.603	861	16	8	4	3
126	Roncaro . . . . .	10	4	—	—	46	21	310	158	13	4	1	1

per sesso: analfabeti; alfabeti, secondo il titolo di studio

A L F A B E T I														T O T A L E		N. d'ordine
D I T I T O L O D I S T U D I O														POPOLAZIONE RESIDENTE IN ETÀ DA 6 ANNI IN POI		
di scuola media superiore								di università		T O T A L E		IN ETÀ DI OBBLIGO SCOLASTICO (da 6 a 14 anni)		POPOLAZIONE RESIDENTE IN ETÀ DA 6 ANNI IN POI		
magistrale		tecnica, professionale e artistica		altri e non specificati		Totale										
MF	M	MF	M	MF	M	MF	M	MF	M	MF	M	MF	M	MF	M	
4	1	3	3	—	—	10	6	2	1	637	308	69	37	661	314	64
61	10	53	38	—	—	142	71	26	23	5.762	2.878	617	325	6.172	3.060	65
56	5	106	80	—	—	223	128	32	25	7.040	3.400	685	335	7.446	3.598	66
1	—	4	4	—	—	6	5	1	1	573	274	69	34	587	280	67
5	1	4	4	—	—	11	6	—	—	721	373	110	58	743	387	68
19	3	20	14	—	—	52	27	8	6	3.008	1.558	437	219	3.225	1.665	69
41	5	26	19	—	—	86	41	25	22	2.436	1.202	255	121	2.504	1.234	70
3	—	1	1	—	—	8	5	2	2	431	220	45	27	444	228	71
12	—	14	11	—	—	39	23	9	8	2.425	1.200	239	123	2.556	1.266	72
38	6	43	33	—	—	101	52	14	11	3.439	1.702	350	169	3.606	1.786	73
11	1	4	4	—	—	22	12	2	2	1.361	695	165	82	1.399	708	74
16	3	13	9	—	—	37	18	7	7	2.717	1.376	378	194	2.884	1.460	75
9	1	5	4	—	—	23	12	4	4	1.273	624	137	71	1.328	648	76
9	1	8	5	—	—	21	9	2	1	1.187	590	145	69	1.251	611	77
13	2	11	10	—	—	33	21	1	1	2.324	1.181	282	144	2.428	1.223	78
2	—	1	1	—	—	4	2	1	1	364	193	42	24	378	199	79
32	4	25	19	—	—	86	48	20	18	2.666	1.302	301	164	2.886	1.400	80
18	2	23	16	—	—	53	29	6	4	1.874	953	222	127	1.901	968	81
14	2	6	6	—	—	27	14	1	1	1.384	704	179	95	1.480	761	82
9	1	14	12	—	—	29	17	6	6	1.610	840	225	116	1.724	894	83
9	1	12	5	—	—	27	12	3	2	1.029	537	149	69	1.094	572	84
77	8	108	83	1	—	221	119	52	44	5.730	2.770	573	300	6.111	2.912	85
6	2	1	1	—	—	12	8	—	—	1.016	548	105	52	1.089	578	86
13	3	19	14	—	—	37	21	4	2	2.048	1.029	187	96	2.159	1.076	87
5	1	3	3	—	—	11	7	1	1	692	352	76	41	726	370	88
21	3	12	11	—	—	35	16	3	3	1.547	789	169	95	1.614	813	89
26	6	19	12	—	—	52	23	10	7	3.099	1.521	381	190	3.179	1.558	90
13	5	8	6	—	—	26	16	4	4	1.758	888	220	106	1.774	897	91
30	5	24	16	—	—	74	37	12	9	1.819	914	184	102	1.860	936	92
10	1	5	3	—	—	23	9	6	5	1.280	658	137	62	1.325	685	93
4	1	1	1	—	—	9	6	1	1	443	208	36	18	453	214	94
3	1	4	4	—	—	12	9	2	1	722	384	91	53	762	402	95
12	—	8	6	—	—	26	11	1	1	1.164	577	178	93	1.223	609	96
41	2	48	25	—	—	113	42	22	15	3.011	1.514	317	143	3.111	1.565	97
24	3	12	9	—	—	47	19	7	6	1.241	628	113	51	1.267	636	98
154	19	269	200	—	—	546	312	116	89	11.291	5.375	1.015	500	11.858	5.614	99
5	—	3	2	—	—	12	6	4	4	793	398	76	43	857	428	100
13	3	15	10	—	—	37	20	4	3	1.326	647	141	66	1.425	688	101
1	—	3	1	—	—	7	4	—	—	359	190	34	16	362	192	102
16	—	16	15	—	—	46	25	10	9	1.870	919	160	75	1.993	979	103
19	6	30	22	—	—	62	37	13	12	2.452	1.238	200	114	2.607	1.307	104
5	—	8	6	—	—	16	9	2	1	525	255	46	22	534	260	105
15	1	8	8	—	—	25	11	1	1	1.488	710	129	63	1.598	760	106
1.482	172	2.115	1.606	1	—	4.381	2.312	1.640	1.147	58.137	27.386	5.878	3.005	59.061	28.040	107
13	2	13	8	—	—	36	19	3	2	1.674	857	164	88	1.706	871	108
11	2	6	4	—	—	19	8	7	7	1.315	673	153	83	1.414	713	109
28	8	23	18	—	—	68	38	12	5	2.735	1.328	232	118	2.926	1.389	110
19	5	42	31	—	—	83	53	9	9	3.090	1.545	382	203	3.214	1.613	111
21	2	26	19	—	—	54	25	7	5	1.539	761	174	90	1.576	783	112
10	4	7	6	—	—	23	15	1	1	1.170	593	105	57	1.195	605	113
11	—	13	10	—	—	37	22	7	3	1.733	912	168	91	1.818	957	114
14	1	17	15	1	—	39	21	5	3	1.355	693	142	75	1.378	705	115
3	1	1	1	—	—	7	5	2	2	2.296	1.249	317	167	2.393	1.288	116
18	—	17	11	—	—	41	14	9	6	1.229	586	125	70	1.241	590	117
14	1	18	12	—	—	41	17	4	4	1.607	802	152	90	1.634	813	118
62	12	54	35	—	—	139	66	30	25	3.151	1.516	303	158	3.223	1.546	119
72	19	86	66	1	—	184	108	38	33	5.707	2.796	539	277	6.017	2.925	120
14	—	8	8	—	—	27	12	8	5	763	368	73	35	786	382	121
3	—	4	4	—	—	11	7	1	1	481	276	59	37	500	282	122
3	—	3	2	—	—	12	7	4	3	668	356	74	35	690	367	123
1	—	3	2	—	—	6	4	1	1	435	235	65	36	492	259	124
10	3	2	—	—	—	16	6	3	2	2.000	1.064	310	143	2.221	1.157	125
5	1	2	2	—	—	8	4	1	1	378	188	49	27	388	192	126

Segue: TAV. 5<sub>k</sub> — Popolazione residente in età da 6 anni in poi,

N. d'or- dine	C O M U N I	A N A L F A B E T I				F O R N I T I							
		T O T A L E		I N T E T À D I O B B L I G O S C O L A S T I C O (da 6 a 14 anni)		P R I V I D I T I T O L O D I S T U D I O		d i s c u o l a e l e m e n t a r e		d i s c u o l a m e d i a i n f e r i o r e		c l a s s i c a e s c i e n t i f i c a	
		MF	M	MF	M	MF	M	MF	M	MF	M	MF	M
127	Rosasco . . . . .	110	41	—	—	267	124	1.102	556	63	22	9	7
128	Rovescala . . . . .	32	18	—	—	163	85	1.521	769	60	32	5	4
129	Ruino . . . . .	78	46	1	—	149	77	988	507	12	8	7	6
130	San Cipriano Po . . . . .	11	1	—	—	163	90	469	241	25	16	4	2
131	San Damiano al Colle . . . . .	54	30	—	—	161	79	1.209	621	36	18	13	10
132	San Genèsio ed Uniti . . . . .	96	45	4	2	230	124	1.342	667	66	41	4	4
133	San Giòrgio di Lomellina . . . . .	132	59	8	3	358	157	1.706	833	103	51	12	11
134	San Martino Siccomario . . . . .	138	65	2	1	301	152	1.577	801	157	86	11	8
135	Sannazzaro de' Burgondi . . . . .	187	69	3	2	497	237	3.057	1.498	255	151	22	17
136	Santa Cristina e Bissone . . . . .	93	38	2	1	450	238	1.646	852	104	51	10	10
137	Santa Giuiletta . . . . .	35	20	4	2	184	92	1.595	779	101	62	10	8
138	Sant'Alèssio con Vialone . . . . .	23	9	—	—	75	35	362	188	20	10	1	1
139	Santa Margherita di Stàffora . . . . .	69	26	3	1	138	65	1.376	725	6	5	7	7
140	Santa Maria della Versa . . . . .	96	59	2	2	247	128	2.503	1.281	127	63	22	19
141	Sant'Angelo Lomellina . . . . .	52	16	4	1	112	44	804	397	47	27	6	5
142	San Zenone al Po . . . . .	29	13	3	1	82	34	820	398	47	20	9	3
143	Sartirana Lomellina . . . . .	165	70	—	—	498	226	2.123	982	148	95	20	13
144	Scaldasole . . . . .	74	31	—	—	181	89	753	362	20	10	1	1
145	Semiana . . . . .	45	21	3	1	197	85	576	289	3	24	11	4
146	Silvano Pietra . . . . .	14	4	2	—	51	31	771	348	53	27	4	3
147	Siziano . . . . .	117	57	7	5	313	157	1.572	798	73	43	6	6
148	Sommo . . . . .	88	38	1	—	192	97	1.024	505	74	43	7	5
149	Spessa . . . . .	29	14	—	—	82	39	420	215	32	16	5	4
150	Stradella . . . . .	146	68	5	4	1.071	500	6.251	2.948	947	483	70	45
151	Suardi . . . . .	52	23	2	—	132	65	747	364	33	25	2	2
152	Torrazza Coste . . . . .	41	24	6	5	136	66	1.528	765	84	44	6	5
153	Torre Beretti e Castellaro . . . . .	67	30	1	1	517	260	393	206	29	16	7	4
154	Torre d'Arese . . . . .	30	15	—	—	51	28	454	214	14	9	2	1
155	Torre de' Negri . . . . .	34	20	2	1	88	46	354	194	11	6	1	1
156	Torre d'Isola . . . . .	85	41	2	2	252	140	961	483	54	33	5	4
157	Torrevècchia Pia . . . . .	76	42	3	1	263	139	1.361	686	53	28	7	5
158	Torricella Verzate . . . . .	20	7	3	1	99	55	621	298	54	30	6	3
159	Travacò Siccomario . . . . .	81	39	—	—	194	91	1.573	777	112	72	5	4
160	Trivòlzio . . . . .	19	10	1	1	90	43	791	389	26	14	2	2
161	Tromello . . . . .	194	86	4	2	618	294	2.528	1.203	143	79	24	20
162	Trovo . . . . .	48	29	4	3	93	49	577	296	28	16	7	5
163	Val di Nizza . . . . .	41	21	1	1	159	84	1.147	602	17	9	4	3
164	Valèggio Lomellina . . . . .	35	17	1	1	107	49	489	254	25	14	2	1
165	Valle Lomellina . . . . .	234	90	11	9	317	149	2.410	1.192	137	88	14	13
166	Valle Salimbene . . . . .	33	13	—	—	93	38	434	221	19	9	—	—
167	Varzi . . . . .	263	118	7	2	490	234	3.883	1.975	222	113	43	35
168	Velezzo Lomellina . . . . .	28	6	3	1	23	10	469	255	8	5	4	4
169	Vellezzo Bellini . . . . .	52	31	1	1	170	88	1.048	533	34	21	4	4
170	Verretto . . . . .	7	3	—	—	29	17	322	154	17	9	4	4
171	Verrua Po . . . . .	58	33	—	—	137	80	2.146	1.031	102	70	6	5
172	Vidigulfo . . . . .	105	53	4	2	219	107	1.966	1.008	137	64	9	6
173	Vigèvano . . . . .	1.105	460	53	28	5.558	2.437	29.175	13.478	3.351	1.865	276	203
174	Villa Biscossi . . . . .	16	5	—	—	52	26	231	123	6	3	1	1
175	Villanova d'Ardenghi . . . . .	35	14	2	2	97	54	593	306	35	24	1	1
176	Villantèrio . . . . .	192	121	12	8	449	234	1.829	902	125	57	9	7
177	Vistarino . . . . .	9	5	—	—	105	46	793	413	32	19	4	2
178	Voghera . . . . .	840	329	41	16	2.758	1.265	21.157	9.569	3.373	1.922	309	215
179	Volpara . . . . .	17	9	—	—	64	31	287	149	10	5	2	2
180	Zavattarello Valverde . . . . .	114	48	3	2	266	139	2.282	1.211	36	20	5	2
181	Zeccone . . . . .	24	11	—	—	112	65	614	303	33	21	2	2
182	Zeme Lomellina . . . . .	158	68	7	4	340	160	1.767	881	100	69	12	11
183	Zenevredo . . . . .	10	4	—	—	48	28	498	251	14	7	2	1
184	Zerbo . . . . .	10	6	—	—	109	56	500	245	19	9	2	2
185	Zerbolò . . . . .	102	49	6	3	253	122	1.717	911	71	39	11	9
186	Zinasco . . . . .	153	78	3	1	536	259	2.411	1.197	139	84	15	11
	<b>Provincia . . . . .</b>	<b>18.187</b>	<b>8.164</b>	<b>657</b>	<b>350</b>	<b>57.595</b>	<b>27.175</b>	<b>345.667</b>	<b>167.550</b>	<b>29.879</b>	<b>16.536</b>	<b>3.198</b>	<b>2.382</b>

per sesso: analfabeti; alfabeti, secondo il titolo di studio

A L F A B E T I																N. d'or- dine
DI TITOLO DI STUDIO																
di scuola media superiore								di università		T O T A L E		IN ETÀ DI OBBLIGO SCOLASTICO (da 6 a 14 anni)		T O T A L E POPOLAZIONE RESIDENTE IN ETÀ DA 6 ANNI IN POI		
magistrale		tecnica, professionale e artistica		altri e non specificati		Totale		MF	M	MF	M	MF	M	MF	M	
18	4	12	8	—	—	39	19	5	5	1.476	726	138	71	1.586	767	127
15	1	16	10	—	—	36	15	9	7	1.789	908	173	98	1.821	926	128
8	4	6	5	—	—	21	15	2	2	1.172	609	131	60	1.250	655	129
2	—	4	3	—	—	10	5	1	1	668	353	57	29	679	354	130
22	2	13	9	—	—	48	21	4	3	1.458	742	158	87	1.512	772	131
4	—	13	9	—	—	21	13	3	2	1.662	847	170	84	1.758	892	132
22	3	14	12	—	—	48	26	11	10	2.226	1.079	227	116	2.358	1.138	133
26	6	13	10	—	—	50	24	12	7	2.097	1.070	264	137	2.235	1.135	134
45	5	69	54	—	—	136	76	25	21	3.970	1.983	384	213	4.157	2.052	135
18	—	22	19	2	2	52	31	6	6	2.258	1.178	286	146	2.351	1.216	136
16	3	24	17	—	—	50	28	6	4	1.936	965	179	97	1.971	985	137
4	1	4	3	—	—	9	5	1	1	467	239	73	32	490	248	138
8	2	—	—	—	—	15	9	—	—	1.535	804	211	119	1.604	830	139
34	4	26	23	—	—	82	46	15	14	2.974	1.532	329	175	3.070	1.591	140
7	—	7	4	—	—	20	9	6	5	989	482	81	42	1.041	498	141
17	2	7	7	—	—	33	12	7	6	989	470	97	50	1.018	483	142
27	6	57	49	—	—	104	68	18	17	2.891	1.388	227	109	3.056	1.458	143
12	2	13	8	—	—	26	11	4	4	984	476	104	60	1.058	507	144
6	—	6	5	—	—	16	9	5	5	818	399	100	52	863	420	145
8	1	6	3	—	—	18	7	5	4	898	417	87	44	912	421	146
10	—	8	6	—	—	24	12	4	3	1.986	1.013	229	111	2.103	1.070	147
12	2	14	11	—	—	33	18	8	5	1.331	668	143	67	1.419	706	148
8	1	8	7	—	—	21	12	2	—	557	282	66	31	586	296	149
214	21	207	150	—	—	491	216	95	62	8.855	4.209	865	425	9.001	4.277	150
11	3	5	3	—	—	18	8	6	5	936	467	63	34	988	490	151
16	2	15	10	—	—	37	17	9	9	1.794	901	162	87	1.835	925	152
7	2	8	8	—	—	22	14	6	3	967	499	128	71	1.034	529	153
5	—	—	—	—	—	7	1	—	—	526	252	72	34	556	267	154
1	—	1	1	—	—	3	2	—	—	456	248	61	31	490	268	155
8	—	3	3	—	—	16	7	5	4	1.288	667	168	89	1.373	708	156
14	1	11	7	—	—	32	13	5	4	1.714	870	254	127	1.790	912	157
9	—	23	12	—	—	38	15	3	3	815	401	91	51	835	408	158
32	5	20	16	—	—	57	25	7	5	1.943	970	180	84	2.024	1.009	159
8	1	4	3	—	—	14	6	4	4	925	456	83	42	944	466	160
35	10	34	26	—	—	93	56	19	15	3.401	1.647	320	153	3.595	1.733	161
14	2	3	1	—	—	24	8	—	—	722	369	109	59	770	398	162
3	1	5	3	—	—	12	7	2	1	1.337	703	135	68	1.378	724	163
8	1	5	5	—	—	15	7	2	2	638	326	72	42	673	343	164
22	3	20	16	—	—	56	32	13	11	2.933	1.472	282	158	3.167	1.562	165
3	1	5	5	—	—	8	6	—	—	554	274	68	27	587	287	166
78	11	48	39	—	—	169	85	32	23	4.796	2.430	526	268	5.059	2.548	167
2	—	3	3	—	—	9	7	1	1	510	278	67	34	538	284	168
9	1	10	8	—	—	23	13	2	2	1.277	657	139	74	1.329	688	169
5	1	3	1	—	—	12	6	1	1	381	187	40	21	388	190	170
16	2	31	23	—	—	53	30	6	2	2.444	1.213	241	122	2.502	1.246	171
26	3	18	15	—	—	53	24	7	7	2.382	1.210	273	136	2.487	1.263	172
484	69	890	640	3	3	1.653	915	360	283	40.097	18.978	3.633	1.845	41.202	19.438	173
—	—	1	1	—	—	2	2	1	1	292	155	34	18	308	160	174
2	1	6	5	—	—	9	7	—	—	734	391	90	46	769	405	175
28	3	32	21	—	—	69	31	15	12	2.487	1.236	325	173	2.679	1.357	176
10	—	10	5	—	—	24	7	4	4	958	489	108	50	967	494	177
610	96	809	571	3	1	1.731	883	422	309	29.441	13.948	2.928	1.551	30.281	14.277	178
1	—	3	3	—	—	6	5	1	1	368	191	41	13	385	200	179
17	4	4	3	—	—	26	9	5	5	2.615	1.384	327	176	2.729	1.432	180
8	—	5	3	—	—	15	5	4	2	778	396	75	42	802	407	181
20	2	19	14	—	—	51	27	6	5	2.264	1.142	231	123	2.422	1.210	182
7	1	4	4	—	—	13	6	—	—	573	292	60	33	583	296	183
7	—	11	7	—	—	20	9	1	1	649	320	85	42	659	326	184
15	3	15	11	—	—	41	23	6	4	2.088	1.099	264	139	2.190	1.148	185
27	1	36	29	—	—	78	41	7	6	3.171	1.587	359	192	3.324	1.665	186
5.986	790	7.475	5.551	18	8	16.677	8.731	3.990	2.973	453.808	222.965	47.165	24.151	471.995	231.129	

TAV. 6 — Popolazione residente in età da 10 anni in poi, per sesso: attiva, secondo

N. d'ordine	C O M U N I	P O P O L A Z I O N E											
		Agricoltura, caccia e pesca		Industrie estrattive e manifatturiere		Costruzioni e impianti		Energia elettrica gas e acqua		Trasporti e comunicazioni		Commercio e servizi vari	
		MF	M	MF	M	MF	M	MF	M	MF	M	MF	M
1	Alagna . . . . .	422	263	84	63	29	29	—	—	4	2	44	38
2	Albaredo Arnaboldi . . . . .	139	121	23	15	17	17	—	—	1	1	12	7
3	Albonese . . . . .	261	172	84	34	15	15	7	7	12	11	26	23
4	Albuzzano . . . . .	415	405	291	206	125	125	3	3	14	12	93	69
5	Arena Po . . . . .	732	517	286	211	37	37	1	1	69	66	137	91
6	Badia Pavese . . . . .	191	178	36	28	4	4	—	—	3	3	21	16
7	Bagnària . . . . .	298	297	37	29	16	16	—	—	24	21	30	26
8	Barbianello . . . . .	304	281	121	80	12	12	3	3	20	19	34	27
9	Bascapè . . . . .	435	429	213	165	60	60	2	2	5	5	78	53
10	Bastida de' Dossi . . . . .	106	66	36	28	4	4	1	1	7	6	10	6
11	Bastida Pancarana . . . . .	251	186	193	143	20	20	1	1	57	56	45	35
12	Battuda . . . . .	213	199	66	39	9	9	—	—	1	1	33	13
13	Belgioioso . . . . .	522	489	661	498	260	257	16	16	40	33	341	243
14	Bereguardo . . . . .	474	435	197	142	113	112	—	—	27	24	121	79
15	Borgo Priolo . . . . .	733	714	64	57	23	23	—	—	11	8	50	42
16	Borgoratto Mormorolo . . . . .	395	333	30	17	8	8	1	1	4	4	30	24
17	Borgo San Siro . . . . .	514	436	259	117	10	10	1	1	9	8	50	32
18	Bornasco . . . . .	291	279	114	88	37	37	1	1	10	10	32	26
19	Bosnasco . . . . .	285	240	86	68	13	13	3	3	2	1	28	19
20	Breme . . . . .	983	509	103	76	36	36	4	4	16	15	97	70
21	Bressana Bottarone . . . . .	236	204	637	466	51	51	7	7	85	80	169	117
22	Broni . . . . .	791	743	1.351	1.013	157	156	26	26	132	118	678	462
23	Calvignano . . . . .	173	148	19	6	1	1	—	—	1	1	5	2
24	Campospinoso . . . . .	162	122	67	61	23	23	—	—	6	6	17	8
25	Càndia Lomellina . . . . .	890	512	220	153	41	41	4	4	33	30	132	91
26	Canevino . . . . .	128	125	3	2	—	—	—	—	—	—	3	2
27	Canneto Pavese . . . . .	637	592	95	59	15	15	4	4	17	15	77	51
28	Carbonara al Ticino . . . . .	371	319	172	128	83	83	2	2	9	9	54	34
29	Casanova Lonati . . . . .	140	125	37	27	25	25	1	1	2	1	19	17
30	Casatisma . . . . .	176	169	158	105	41	41	2	2	12	10	41	33
31	Casei Gerola . . . . .	480	379	281	188	22	21	2	2	58	54	70	50
32	Casorate Primo . . . . .	242	234	537	318	380	378	5	5	40	37	289	209
33	Cassolnovo . . . . .	837	765	1.728	799	92	92	15	15	44	42	252	182
34	Castana . . . . .	439	428	54	27	4	4	—	—	10	10	47	39
35	Castèggio . . . . .	728	667	719	478	144	144	20	20	222	211	561	416
36	Castelletto di Branduzzo . . . . .	219	197	317	199	19	19	7	7	40	37	38	26
37	Castello d'Agogna . . . . .	401	267	34	15	4	4	—	—	7	5	23	9
38	Castelnovetto . . . . .	452	435	65	49	11	11	2	2	10	9	43	30
39	Cava Manara . . . . .	392	377	613	416	137	137	6	6	90	87	191	128
40	Ceranova . . . . .	100	94	65	50	5	5	—	—	2	2	25	19
41	Cergnago . . . . .	470	304	118	77	25	25	2	2	12	11	42	27
42	Cerreto Lomellino . . . . .	276	178	35	24	1	1	1	1	5	3	15	11
43	Certosa di Pavia . . . . .	435	400	857	591	93	92	—	—	48	47	189	124
44	Cervesina . . . . .	330	271	235	171	25	25	3	3	28	27	64	50
45	Chignolo Po . . . . .	723	674	408	291	122	119	4	4	81	76	278	197
46	Cigognola . . . . .	544	520	82	52	16	15	1	1	13	12	43	30
47	Cilavegna . . . . .	577	552	1.062	537	132	132	10	10	31	28	165	121
48	Codevilla . . . . .	468	397	137	75	30	29	—	—	35	32	56	40
49	Confienza . . . . .	800	718	133	95	48	48	3	3	10	7	106	80
50	Copiano . . . . .	186	162	176	132	5	5	1	1	4	3	38	29
51	Corana . . . . .	579	332	98	65	45	45	—	—	21	20	54	41
52	Cornale . . . . .	188	121	154	121	48	48	—	—	20	20	69	46
53	Corteolona . . . . .	259	238	246	179	66	66	8	8	30	22	105	73
54	Corvino San Quirico . . . . .	374	316	92	52	24	24	1	1	21	20	116	86
55	Costa de' Nòbili . . . . .	209	199	28	24	5	5	—	—	5	4	27	19
56	Cozzo . . . . .	727	429	39	33	11	11	4	4	23	20	40	29
57	Cura Carpignano . . . . .	327	321	163	122	21	21	—	—	6	4	62	42
58	Dorno . . . . .	1.022	908	518	212	99	99	2	2	43	35	153	101
59	Ferrera Erbognone . . . . .	653	448	124	104	43	42	—	—	17	14	53	30
60	Filighera . . . . .	277	237	177	114	19	19	—	—	3	3	52	32
61	Fortunago . . . . .	560	391	23	16	15	15	—	—	4	3	16	8
62	Frascaro . . . . .	705	445	70	58	21	21	2	2	22	20	56	35
63	Galliàvola . . . . .	283	180	37	28	3	3	—	—	3	2	17	10

## il ramo di attività economica; non attiva, secondo alcuni gruppi di condizioni non professionali

A T T I V A				P O P O L A Z I O N E N O N A T T I V A								T O T A L E		N. d'ordine	
Credito e assicurazione		Pubblica amministrazione		T O T A L E		in attesa di prima occupazione		attente alle cure domestiche	altra		T O T A L E		P O P O L A Z I O N E R E S I D E N T E I N E T A D A 1 0 A N N I I N P O I		
MF	M	MF	M	MF	M	MF	M	F	MF	M	MF	M	MF		M
—	—	17	9	600	404	26	8	243	154	90	423	98	1.023	502	1
—	—	8	4	200	165	20	8	145	38	21	203	29	403	194	2
—	—	18	8	423	270	11	9	171	174	90	356	99	779	369	3
3	2	26	14	970	836	136	38	599	249	145	984	183	1.954	1.019	4
6	6	45	27	1.313	956	77	24	655	293	188	1.025	212	2.338	1.168	5
—	—	4	1	259	230	15	8	224	81	52	320	60	579	290	6
1	1	16	11	422	401	17	8	351	101	59	469	67	891	468	7
1	1	30	19	525	442	36	14	364	126	57	526	71	1.051	513	8
4	4	14	8	811	726	68	31	611	231	142	910	173	1.721	899	9
2	1	5	4	171	116	9	5	74	43	27	126	32	297	148	10
4	2	24	9	595	452	37	18	345	135	85	517	103	1.112	555	11
—	—	6	6	328	267	22	8	201	63	37	286	45	614	312	12
27	26	145	69	2.012	1.631	100	49	1.417	789	380	2.306	429	4.318	2.060	13
4	4	37	25	973	821	86	33	645	217	119	948	152	1.921	973	14
2	2	29	19	912	865	25	15	746	174	99	945	114	1.857	979	15
1	1	14	11	483	399	14	8	294	71	41	379	49	862	448	16
1	1	23	18	867	623	40	29	400	146	91	586	120	1.453	743	17
1	1	14	11	500	453	22	14	416	155	103	593	117	1.093	570	18
—	—	18	11	435	355	16	7	245	121	70	382	77	817	432	19
7	7	35	21	1.281	738	53	15	300	242	140	595	155	1.876	893	20
9	8	68	45	1.262	978	57	31	932	426	285	1.415	316	2.677	1.294	21
46	33	219	105	3.400	2.656	233	113	2.335	1.092	618	3.060	731	7.060	3.387	22
1	1	5	3	205	162	8	1	101	35	17	144	18	349	180	23
1	1	16	12	292	233	33	15	192	84	49	309	64	601	297	24
12	10	56	36	1.388	877	32	15	429	382	194	843	209	2.231	1.086	25
—	—	3	3	137	132	1	1	115	38	23	154	24	291	156	26
5	5	32	17	882	758	45	16	718	226	121	989	137	1.871	895	27
1	1	34	24	726	600	57	22	427	164	98	648	120	1.374	720	28
1	1	6	4	231	201	19	7	166	62	37	247	44	478	245	29
—	—	21	9	451	369	7	5	301	116	69	424	74	875	443	30
4	3	47	31	964	728	76	38	585	253	150	914	188	1.878	916	31
22	21	98	50	1.613	1.252	38	16	1.051	466	272	1.555	288	3.168	1.540	32
17	17	107	67	3.092	1.979	238	110	1.400	976	574	2.614	684	5.706	2.663	33
4	4	20	9	578	521	8	2	492	83	50	583	52	1.161	573	34
35	29	171	95	2.600	2.060	113	59	1.897	838	498	2.848	557	5.448	2.617	35
1	1	22	13	663	499	14	8	394	146	98	554	106	1.217	605	36
—	—	6	4	475	304	26	9	105	59	31	190	40	665	344	37
1	1	21	14	605	551	29	14	496	150	85	675	99	1.280	650	38
12	10	73	54	1.514	1.215	90	52	994	409	269	1.493	321	3.007	1.536	39
—	—	9	4	206	174	10	7	175	63	33	248	40	454	214	40
1	—	25	16	695	462	32	13	255	235	122	522	135	1.217	597	41
4	2	10	5	347	225	21	9	109	80	41	210	50	557	275	42
11	10	90	65	1.723	1.329	134	55	985	401	271	1.520	326	3.243	1.655	43
2	2	34	19	721	568	61	33	466	263	145	790	178	1.511	746	44
24	21	123	64	1.763	1.446	130	49	1.293	651	395	2.074	444	3.837	1.890	45
1	1	22	10	722	641	28	12	578	183	106	789	118	1.511	759	46
9	6	54	38	2.040	1.424	64	35	1.080	590	358	1.734	393	3.774	1.817	47
3	3	32	12	761	588	46	22	506	177	95	729	117	1.490	705	48
2	2	37	27	1.139	980	61	31	890	357	193	1.308	224	2.447	1.204	49
—	—	14	7	424	339	30	16	235	95	62	360	78	784	417	50
3	3	22	13	822	519	32	21	271	179	101	482	122	1.304	641	51
—	—	15	10	494	366	25	10	295	140	86	460	96	954	462	52
11	9	69	43	794	638	26	14	577	214	136	817	150	1.611	788	53
1	1	32	20	661	520	38	23	389	176	107	603	130	1.264	650	54
—	—	15	6	289	257	22	13	241	64	38	327	51	616	308	55
2	2	18	12	864	540	26	14	212	172	93	410	107	1.274	647	56
1	1	24	14	604	525	92	24	462	156	106	710	130	1.314	655	57
6	4	66	35	1.909	1.396	85	37	1.014	581	316	1.680	353	3.589	1.749	58
4	4	29	18	923	660	70	29	443	203	126	716	155	1.639	815	59
—	—	19	11	547	416	35	12	269	108	67	412	79	959	495	60
—	—	12	8	630	441	1	1	198	83	46	282	47	912	488	61
3	2	33	24	912	607	24	13	328	258	136	610	149	1.522	756	62
—	—	10	4	353	227	1	1	123	81	52	205	53	558	280	63

Segue: TAV. 6 — Popolazione residente in età da 10 anni in poi, per sesso: attiva, secondo

N. d'or- dine	C O M U N I	P O P O L A Z I O N E											
		Agricoltura, caccia e pesca		Industrie estrattive e manifatturiere		Costruzioni e impianti		Energia elettrica gas e acqua		Trasporti e comunicazioni		Commercio e servizi vari	
		MF	M	MF	M	MF	M	MF	M	MF	M	MF	M
64	Gambarana . . . . .	358	195	34	18	1	1	—	—	5	2	24	16
65	Gambolò . . . . .	1.945	1.349	948	464	169	166	15	14	47	43	357	258
66	Garlasco . . . . .	1.244	1.045	1.274	646	191	191	44	44	74	64	565	419
67	Genzone . . . . .	139	139	46	38	9	9	—	—	1	—	35	24
68	Gerenzago . . . . .	159	157	40	31	63	63	3	3	2	2	24	17
69	Giussago . . . . .	748	676	501	305	147	147	2	2	39	38	118	78
70	Godiasco . . . . .	518	464	186	135	94	94	3	3	58	52	186	132
71	Golferenzo . . . . .	189	174	19	11	1	1	—	—	3	3	6	4
72	Gravellona Lomellina . . . . .	503	492	479	246	50	50	7	7	36	34	88	70
73	Gropello Cairoli . . . . .	900	765	385	249	105	104	2	2	37	33	198	141
74	Inverno . . . . .	415	405	94	52	26	26	2	2	8	6	101	79
75	Landriano . . . . .	430	404	498	304	202	201	3	3	21	18	151	104
76	Langosco . . . . .	465	396	43	36	10	10	9	9	6	5	47	37
77	Lardirago . . . . .	197	194	162	109	84	84	5	5	11	9	85	46
78	Linarolo . . . . .	308	287	499	321	220	220	3	3	14	13	104	70
79	Lirio . . . . .	124	112	28	28	1	1	—	—	2	1	12	8
80	Lomello . . . . .	1.000	585	303	218	52	52	3	3	33	29	153	82
81	Lungavilla . . . . .	176	170	488	362	19	19	2	2	50	46	91	72
82	Maghero . . . . .	367	343	101	76	22	22	1	1	8	7	110	89
83	Marcignago . . . . .	308	295	272	191	134	134	—	—	6	6	87	36
84	Marzano . . . . .	275	266	98	86	30	30	—	—	1	1	54	41
85	Mede . . . . .	1.353	911	817	470	193	192	25	24	102	96	470	324
86	Mencònico . . . . .	513	457	5	4	3	3	—	—	2	2	20	15
87	Mezzana Bigli . . . . .	635	521	114	100	55	55	—	—	18	16	97	74
88	Mezzana Rabattono . . . . .	248	208	42	35	6	6	—	—	3	2	34	26
89	Mezzanino . . . . .	419	335	163	125	61	61	—	—	23	23	86	73
90	Miradolo Terme . . . . .	914	843	267	177	37	37	2	2	36	32	180	104
91	Montalto Pavese . . . . .	743	571	86	72	32	32	1	1	16	15	56	43
92	Montebello . . . . .	419	378	236	146	60	60	6	6	48	45	101	62
93	Montecalvo Versiggia . . . . .	469	465	71	69	11	11	—	—	4	4	27	22
94	Montescano . . . . .	136	134	11	7	4	4	—	—	8	8	11	6
95	Montesegale . . . . .	282	276	21	16	12	12	1	1	2	1	20	15
96	Monticelli Pavese . . . . .	414	348	68	36	13	13	—	—	14	13	58	37
97	Montù Beccaria . . . . .	1.072	1.026	129	72	23	22	1	—	38	34	109	80
98	Mornico <sup>4</sup> Losana . . . . .	465	427	65	33	6	6	2	2	19	18	40	29
99	Mortàra . . . . .	1.354	957	2.539	1.367	268	267	79	77	340	304	1.008	683
100	Nicorvo . . . . .	403	254	68	42	10	10	2	2	14	12	31	18
101	Olèvano di Lomellina . . . . .	571	350	210	100	26	26	2	2	20	18	49	28
102	Oliva Gessi . . . . .	209	148	6	6	2	2	—	—	—	—	11	8
103	Ottobiano . . . . .	836	529	182	91	26	26	7	7	8	7	75	56
104	Palestro . . . . .	734	485	336	278	61	61	10	10	31	25	129	89
105	Pancarana . . . . .	121	94	76	47	22	22	—	—	10	10	18	14
106	Parona . . . . .	316	265	300	153	51	51	8	7	33	31	66	42
107	Pavia . . . . .	1.387	1.347	13.478	8.780	1.270	1.247	217	200	1.246	1.129	5.368	3.329
108	Pietra de' Giorgi . . . . .	693	612	68	37	13	13	1	1	15	13	49	35
109	Pieve Albignola . . . . .	449	371	84	65	37	36	2	2	11	9	51	29
110	Pieve del Cairo . . . . .	1.040	647	268	168	80	80	1	1	40	36	138	86
111	Pieve Porto Morone . . . . .	944	635	435	301	87	87	3	3	39	37	193	127
112	Pinarolo Po . . . . .	233	205	315	213	41	40	1	—	37	34	96	62
113	Pizzale . . . . .	164	146	245	170	23	23	7	7	45	44	48	33
114	Ponte Nizza . . . . .	660	637	72	53	17	17	—	—	28	25	46	30
115	Portàlbera . . . . .	240	205	190	142	73	73	2	2	39	38	82	58
116	Pregola . . . . .	1.202	919	20	17	10	10	—	—	4	3	47	38
117	Redavalle . . . . .	297	279	168	104	24	24	1	1	19	17	53	34
118	Retòrbido . . . . .	606	437	116	67	33	33	5	5	41	38	81	46
119	Rivanazzano . . . . .	669	588	369	260	103	102	6	5	52	44	186	109
120	Ròbbio . . . . .	1.653	958	1.158	717	116	115	27	26	66	55	377	249
121	Robecco Pavese . . . . .	182	171	80	54	12	12	—	—	16	16	46	31
122	Rocca de' Giorgi . . . . .	379	243	4	3	3	3	1	1	—	—	6	2
123	Rocca Susella . . . . .	280	280	20	15	5	5	—	—	3	3	12	6
124	Rognano . . . . .	213	184	26	15	2	2	—	—	1	1	18	6
125	Romagnese . . . . .	1.021	757	107	72	23	23	1	1	8	7	37	31
126	Roncaro . . . . .	140	114	25	18	1	1	—	—	—	—	18	11



il ramo di attività economica; non attiva, secondo alcuni gruppi di condizioni non professionali

A T T I V A				P O P O L A Z I O N E N O N A T T I V A										T O T A L E		N. d'ordine
Credito e assicurazione		Pubblica amministrazione		T O T A L E		in attesa di prima occupazione		attendente alle cure domestiche	altra		T O T A L E		POPOLAZIONE RESIDENTE IN ETÀ DA 10 ANNI IN POI			
MF	M	MF	M	MF	M	MF	M	F	MF	M	MF	M	MF	M		
2	2	13	7	437	241	6	4	96	95	56	197	60	634	301	64	
12	11	95	58	3.588	2.363	120	54	1.360	859	514	2.339	568	5.927	2.931	65	
39	34	159	84	3.590	2.527	171	96	2.063	1.304	814	3.538	910	7.128	3.437	66	
1	1	10	9	241	220	3	2	253	56	44	312	46	553	266	67	
—	—	8	3	299	276	18	17	264	115	68	397	85	696	361	68	
3	2	50	29	1.608	1.277	151	73	907	352	216	1.410	289	3.018	1.566	69	
12	10	116	74	1.173	964	67	26	830	315	182	1.212	208	2.385	1.172	70	
—	—	6	3	224	196	3	2	175	19	17	197	19	421	215	71	
7	6	46	33	1.216	938	93	50	808	345	234	1.246	284	2.462	1.222	72	
12	11	65	45	1.704	1.350	92	46	1.115	563	327	1.770	373	3.474	1.723	73	
—	—	19	10	665	580	17	14	527	118	83	662	97	1.327	677	74	
6	6	59	41	1.370	1.081	113	56	882	365	247	1.360	303	2.730	1.384	75	
1	1	22	13	603	507	20	15	466	183	98	669	113	1.272	620	76	
2	2	42	25	588	474	62	23	386	150	82	598	105	1.186	579	77	
5	4	36	19	1.189	937	178	50	687	246	163	1.111	213	2.300	1.150	78	
—	—	5	3	172	153	10	5	132	48	33	190	38	362	191	79	
10	10	57	44	1.611	1.023	59	27	614	490	286	1.163	313	2.774	1.336	80	
5	3	39	21	870	695	51	39	632	239	176	922	215	1.792	910	81	
1	1	26	12	636	551	59	33	502	205	139	766	172	1.402	723	82	
2	2	32	21	841	685	54	25	553	171	127	778	152	1.619	837	83	
—	—	19	10	477	434	20	14	376	157	88	553	102	1.030	536	84	
30	28	158	93	3.148	2.138	156	69	1.461	1.093	576	2.710	645	5.858	2.783	85	
—	—	13	10	556	491	2	1	384	99	58	485	59	1.041	550	86	
5	4	34	20	958	790	128	69	743	257	176	1.128	245	2.086	1.035	87	
—	—	9	8	342	285	4	3	250	96	67	350	70	692	355	88	
4	3	28	20	784	640	64	27	528	170	102	762	129	1.546	769	89	
10	8	71	31	1.517	1.234	76	39	1.069	361	214	1.506	253	3.023	1.487	90	
1	1	30	21	965	756	9	3	546	156	85	711	88	1.676	844	91	
7	6	68	33	945	736	48	28	556	235	130	839	158	1.784	894	92	
—	—	16	11	598	582	11	8	537	117	73	665	81	1.263	663	93	
—	—	29	11	199	170	1	1	174	65	38	240	39	439	209	94	
—	—	15	13	353	334	3	3	296	73	41	372	44	725	378	95	
1	1	16	7	584	455	11	5	391	157	109	559	114	1.143	569	96	
7	6	62	33	1.441	1.273	45	26	1.124	384	207	1.553	233	2.994	1.506	97	
2	2	20	9	619	526	60	31	435	107	60	602	91	1.221	617	98	
119	102	431	268	6.138	4.025	368	199	2.724	2.200	1.185	5.292	1.384	11.430	5.409	99	
3	3	10	7	541	348	7	3	182	101	60	290	63	831	411	100	
4	3	19	12	901	539	36	14	219	213	105	468	119	1.369	658	101	
—	—	5	4	233	168	1	—	82	31	17	114	17	347	185	102	
2	2	42	27	1.178	745	11	6	393	340	193	744	199	1.922	944	103	
9	8	38	24	1.398	980	45	25	635	449	251	1.129	276	2.527	1.256	104	
—	—	11	7	258	194	15	8	167	77	51	259	59	517	253	105	
4	4	23	13	801	566	43	17	483	212	149	738	166	1.539	732	106	
525	438	5.546	3.405	29.037	19.875	2.276	1.052	15.727	10.007	5.766	28.010	6.818	57.047	26.693	107	
4	4	16	7	859	722	22	13	591	167	104	780	117	1.639	839	108	
1	1	18	11	653	524	23	18	445	225	134	693	152	1.346	676	109	
10	10	69	37	1.646	1.065	51	39	710	416	236	1.177	275	2.823	1.340	110	
10	10	54	38	1.765	1.238	55	34	807	428	252	1.290	286	3.055	1.524	111	
4	4	32	21	759	579	78	32	446	208	127	732	159	1.491	738	112	
3	3	31	17	566	443	24	21	398	161	120	583	141	1.149	584	113	
2	2	40	25	865	789	20	9	669	194	123	883	132	1.748	921	114	
2	2	32	16	660	536	26	13	447	182	123	655	136	1.315	672	115	
1	1	13	11	1.297	999	21	17	606	331	203	958	220	2.255	1.219	116	
2	2	28	14	592	475	24	10	439	135	79	598	89	1.190	564	117	
3	2	30	14	915	642	54	23	425	195	122	674	145	1.589	787	118	
7	6	121	64	1.513	1.178	81	41	1.011	471	253	1.563	294	3.076	1.472	119	
39	35	118	74	3.554	2.229	115	64	1.255	872	521	2.242	585	5.796	2.814	120	
1	1	21	8	358	293	25	11	267	101	63	393	74	751	367	121	
—	—	5	3	398	255	2	1	56	20	11	78	12	476	267	122	
1	1	9	6	330	316	5	2	268	51	33	324	35	654	351	123	
—	—	4	3	264	211	3	3	147	52	30	202	33	466	244	124	
2	1	20	10	1.219	902	51	24	493	317	165	861	189	2.080	1.091	125	
1	1	8	5	193	150	19	5	108	47	26	174	31	367	181	126	

Segue: TAV. 6 — Popolazione residente in età da 10 anni in poi, per sesso: attiva, secondo

N. d'or- dine	C O M U N I	P O P O L A Z I O N E											
		Agricoltura, caccia e pesca		Industrie estrattive e manifatturiere		Costruzioni e impianti		Energia elettrica gas e acqua		Trasporti e comunicazioni		Commercio e servizi vari	
		MF	M	MF	M	MF	M	MF	M	MF	M	MF	M
127	Rosasco . . . . .	732	454	102	58	17	17	5	5	10	9	54	33
128	Rovescala . . . . .	673	611	51	41	5	5	1	1	21	17	69	47
129	Ruino . . . . .	567	486	34	19	7	7	—	—	11	10	42	31
130	San Cipriano Po . . . . .	217	149	97	79	7	7	—	—	4	4	27	22
131	San Damiano al Colle . . . . .	509	496	51	35	9	9	1	1	12	11	54	38
132	San Genèsio ed Uniti . . . . .	251	230	454	269	109	108	4	4	17	17	73	48
133	San Giòrgio di Lomellina . . . . .	868	595	141	102	35	35	8	7	9	7	95	75
134	San Martino Siccomàrio . . . . .	294	267	458	312	47	47	3	2	58	50	157	105
135	Sannazzaro de' Burgondi . . . . .	652	610	648	471	102	102	4	4	55	49	349	224
136	Santa Cristina e Bissone . . . . .	554	533	284	215	30	30	3	3	43	42	111	62
137	Santa Giuletta . . . . .	483	453	263	164	43	43	—	—	53	50	68	44
138	Sant'Alessio con Vialone . . . . .	147	145	39	31	7	6	1	1	4	4	16	9
139	Santa Margherita di Staffora . . . . .	753	607	25	22	7	7	—	—	9	5	39	26
140	Santa Maria della Versa . . . . .	869	824	206	161	53	53	5	5	38	36	161	111
141	Sant'Angelo Lomellina . . . . .	516	270	49	35	29	29	4	3	5	4	40	25
142	San Zenone al Po . . . . .	189	187	38	33	15	15	3	3	15	12	91	71
143	Sartirana Lomellina . . . . .	1.109	640	333	203	70	68	16	15	41	37	172	111
144	Scaldasole . . . . .	418	290	91	41	27	27	1	1	8	5	48	24
145	Semiana . . . . .	253	229	54	37	8	8	—	—	5	5	54	33
146	Silvano Pietra . . . . .	355	219	39	24	20	20	—	—	16	15	48	39
147	Siziano . . . . .	302	277	298	216	211	211	4	4	26	24	104	63
148	Sommo . . . . .	416	342	156	104	43	43	3	3	22	20	68	42
149	Spessa . . . . .	170	154	28	24	5	5	—	—	4	4	26	19
150	Stradella . . . . .	876	813	1.617	1.219	190	187	75	69	185	175	633	435
151	Suardi . . . . .	499	256	61	35	14	14	—	—	6	6	55	35
152	Torrazza Coste . . . . .	648	558	132	73	34	33	—	—	24	22	82	57
153	Torre Beretti e Castellaro . . . . .	425	293	51	36	14	14	2	2	16	12	33	20
154	Torre d'Arese . . . . .	119	108	42	25	61	61	—	—	4	4	17	7
155	Torre de' Negri . . . . .	143	138	48	40	19	19	—	—	3	3	14	10
156	Torre d'Isola . . . . .	386	350	184	110	27	26	2	2	2	2	52	26
157	Torrevecchia Pia . . . . .	539	502	135	115	24	24	—	—	6	5	95	56
158	Torricella Verzate . . . . .	202	195	87	57	6	6	—	—	4	4	41	32
159	Travacò Siccomàrio . . . . .	333	324	387	261	30	30	4	3	42	39	72	57
160	Trivòlzio . . . . .	179	177	123	88	42	41	2	2	5	5	51	41
161	Tromello . . . . .	825	730	590	289	61	61	4	3	20	16	172	117
162	Trovo . . . . .	228	215	72	56	7	7	—	—	—	—	29	19
163	Val di Nizza . . . . .	665	553	37	27	11	11	1	1	11	10	47	33
164	Valèggio Lomellina . . . . .	373	233	37	15	4	4	—	—	7	5	28	13
165	Valle Lomellina . . . . .	1.371	746	294	223	69	69	1	1	35	32	144	103
166	Valle Salimbene . . . . .	113	109	121	75	23	23	3	3	8	8	10	8
167	Varzi . . . . .	1.549	1.273	316	244	128	126	10	10	64	60	281	177
168	Velezzo Lomellina . . . . .	195	195	12	9	2	2	—	—	—	—	17	7
169	Vellezzo Bellini . . . . .	291	288	167	110	77	77	2	2	9	9	68	57
170	Verretto . . . . .	75	64	64	35	7	7	—	—	21	19	22	19
171	Verrua Po . . . . .	604	472	364	224	96	96	2	2	94	92	148	118
172	Vidigulfo . . . . .	475	467	336	238	134	133	3	3	20	19	203	132
173	Vigevano . . . . .	1.959	1.717	15.323	8.213	805	799	166	166	444	400	3.311	2.269
174	Villa Biscossi . . . . .	193	115	18	15	—	—	—	—	2	2	9	4
175	Villanova d'Ardenghi . . . . .	207	181	90	63	30	30	2	2	10	8	46	34
176	Villantèrio . . . . .	516	482	381	264	37	37	13	13	16	15	231	169
177	Vistarino . . . . .	247	236	115	102	19	19	1	1	6	4	41	33
178	Voghera . . . . .	1.659	1.397	4.935	2.777	753	748	154	146	1.674	1.623	2.644	1.768
179	Volpara . . . . .	159	158	9	7	1	1	—	—	2	2	12	5
180	Zavattarello Valverde . . . . .	1.314	935	128	104	18	18	3	3	14	13	89	58
181	Zeccone . . . . .	139	136	190	134	14	14	1	—	2	2	28	23
182	Zeme Lomellina . . . . .	1.212	676	164	109	23	23	2	2	20	17	103	71
183	Zenevredo . . . . .	225	217	17	15	1	1	2	1	1	1	13	6
184	Zerbo . . . . .	202	188	29	22	10	10	—	—	2	2	27	18
185	Zerbolò . . . . .	880	726	118	79	23	23	1	1	5	3	57	34
186	Zinasco . . . . .	934	768	302	239	74	74	4	4	59	50	139	99
	<b>Provincia . . . . .</b>	<b>95.032</b>	<b>76.881</b>	<b>75.756</b>	<b>46.922</b>	<b>11.399</b>	<b>11.325</b>	<b>1.240</b>	<b>1.192</b>	<b>7.931</b>	<b>7.306</b>	<b>29.136</b>	<b>19.620</b>

il ramo di attività economica: non attiva, secondo alcuni gruppi di condizioni non professionali

A T T I V A						P O P O L A Z I O N E N O N A T T I V A								T O T A L E		N. d'ordine
Credito e assicurazione		Pubblica amministrazione		T O T A L E		in attesa di prima occupazione		attente alle cure domestiche	altra		T O T A L E		POPOLAZIONE RESIDENTE IN ETÀ DA 10 ANNI IN POI			
MF	M	MF	M	MF	M	MF	M	F	MF	M	MF	M	MF	M		
1	—	22	13	943	589	34	14	338	208	129	580	143	1.523	732	127	
4	4	22	14	846	740	24	14	689	184	126	897	140	1.743	880	128	
—	—	18	16	679	569	3	2	407	104	55	514	57	1.193	626	129	
—	—	11	7	363	268	16	10	167	116	66	299	76	662	344	130	
—	—	24	11	660	601	38	19	574	170	111	782	130	1.442	731	131	
3	2	26	19	937	697	57	29	484	202	126	743	155	1.680	852	132	
7	6	44	27	1.207	854	16	13	569	463	216	1.048	229	2.255	1.083	133	
—	—	74	44	1.091	827	112	39	600	322	211	1.034	250	2.125	1.077	134	
28	27	70	42	1.908	1.529	118	54	1.350	613	379	2.081	433	3.989	1.962	135	
3	2	37	21	1.065	908	110	53	759	296	191	1.165	244	2.230	1.152	136	
4	4	35	21	949	779	33	21	705	205	140	943	161	1.892	940	137	
—	—	9	3	223	199	20	9	167	50	28	237	37	460	236	138	
—	—	19	14	852	681	2	1	517	140	98	659	99	1.511	780	139	
11	11	60	33	1.403	1.234	58	46	1.110	374	244	1.542	290	2.945	1.524	140	
1	1	18	10	662	377	35	15	151	155	87	341	102	1.003	479	141	
4	4	27	16	382	341	15	11	423	147	106	585	117	967	458	142	
12	11	61	42	1.814	1.127	62	35	620	473	253	1.155	288	2.969	1.415	143	
2	2	17	10	612	400	28	13	217	153	67	398	80	1.010	480	144	
1	1	15	8	390	321	23	10	251	149	65	423	75	813	396	145	
1	1	17	11	496	329	21	14	250	109	56	380	70	876	399	146	
6	5	35	21	986	821	106	48	679	238	157	1.023	205	2.009	1.026	147	
—	—	31	23	739	577	48	19	430	147	88	625	107	1.364	684	148	
1	1	22	14	256	221	6	3	201	88	55	295	58	551	279	149	
46	37	352	189	3.974	3.124	234	118	3.010	1.390	831	4.634	949	8.608	4.073	150	
4	4	25	13	664	363	40	24	110	159	96	309	120	973	483	151	
3	2	31	19	954	764	41	16	598	175	107	814	123	1.768	887	152	
—	—	23	12	564	389	32	21	245	134	81	411	102	975	491	153	
—	—	8	3	251	208	20	8	195	59	34	274	42	525	250	154	
1	1	4	3	232	214	4	4	171	52	35	227	39	459	253	155	
2	2	29	23	684	541	92	29	376	154	106	622	135	1.306	676	156	
—	—	21	12	820	714	69	33	609	182	108	860	141	1.680	855	157	
4	1	12	9	356	304	24	14	308	107	67	439	81	795	385	158	
4	2	66	46	938	762	77	37	689	244	173	1.010	210	1.948	972	159	
—	—	28	20	430	374	26	14	361	90	57	477	71	907	445	160	
14	14	72	47	1.698	1.277	87	53	1.133	537	336	1.757	389	3.455	1.666	161	
1	1	21	11	358	309	12	6	257	94	53	363	59	721	368	162	
—	—	11	7	783	642	8	6	451	75	44	534	50	1.317	692	163	
1	1	13	6	463	277	4	3	87	93	50	184	53	647	330	164	
5	5	52	31	1.971	1.210	76	37	509	494	248	1.079	285	3.050	1.495	165	
—	—	4	4	282	230	29	13	197	46	31	272	44	554	274	166	
21	19	139	86	2.508	1.995	81	43	1.526	708	390	2.315	433	4.823	2.428	167	
—	—	2	2	228	215	11	6	205	59	46	275	52	503	267	168	
2	2	19	12	635	557	29	17	480	123	83	632	100	1.267	657	169	
—	—	4	2	193	146	9	5	127	46	30	182	35	375	181	170	
4	4	30	18	1.342	1.026	27	13	793	236	148	1.056	161	2.398	1.187	171	
5	5	31	16	1.207	1.013	43	23	874	258	172	1.175	195	2.382	1.208	172	
231	196	1.223	731	23.467	14.491	754	405	8.065	7.299	3.716	16.118	4.121	39.585	18.612	173	
—	—	5	4	227	140	1	—	41	23	10	65	10	292	150	174	
2	1	12	10	399	329	39	11	211	86	47	336	58	735	387	175	
6	6	61	30	1.261	1.016	132	53	838	308	210	1.278	263	2.539	1.279	176	
1	1	19	9	449	405	21	15	371	79	57	471	72	920	477	177	
241	189	1.541	906	13.601	9.554	1.068	522	8.189	6.093	3.492	15.350	4.014	28.951	13.568	178	
—	—	3	3	186	176	21	12	138	19	5	178	17	364	193	179	
3	2	34	23	1.603	1.156	17	10	627	344	195	988	205	2.591	1.361	180	
1	—	22	11	397	320	27	16	268	86	57	381	73	778	393	181	
2	2	40	27	1.566	927	47	29	289	420	204	756	233	2.322	1.160	182	
—	—	7	4	266	245	6	6	224	62	33	292	39	558	284	183	
2	2	13	6	285	248	18	14	240	77	43	335	57	620	305	184	
1	1	33	19	1.118	886	42	16	558	358	187	958	203	2.076	1.089	185	
10	6	61	34	1.583	1.274	46	23	1.110	431	233	1.587	306	3.170	1.580	186	
1.976	1.677	15.439	9.268	237.909	174.191	12.833	6.232	131.430	69.392	40.156	213.655	46.388	451.564	220.579		

TAV. 7 — Popolazione residente attiva, per sesso: addetta al ramo dell'agricoltura,

N. d'ordine	COMUNI	ADDETTI ALL'AGRICOLTURA, CACCIA E PESCA											
		Indipendenti				Coadiuvanti di indipendenti		Dipendenti				TOTALE	
		conduttori non coltivatori e altri amministratori		conduttori coltivatori e altri lavoratori in proprio		MF	M	dirigenti e impiegati		altri			
		MF	M	MF	M			MF	M	MF	M	MF	M
1	Alagna . . . . .	8	8	61	57	55	22	—	—	298	176	422	263
2	Albaredo Arnaboldi . . . . .	—	—	44	43	33	29	—	—	62	49	139	121
3	Albonese . . . . .	16	16	39	39	13	11	—	—	193	106	261	172
4	Albuzzano . . . . .	14	13	61	61	56	56	4	3	280	272	415	405
5	Arena Po . . . . .	6	4	282	257	172	89	1	1	271	166	732	517
6	Badia Pavese . . . . .	1	1	82	80	44	40	—	—	64	57	191	178
7	Bagnària . . . . .	11	10	165	165	104	104	1	1	17	17	298	297
8	Barbianello . . . . .	6	4	122	120	79	73	2	2	95	82	304	281
9	Bascapè . . . . .	25	25	32	32	48	46	14	14	316	312	435	429
10	Bastida de' Dossi . . . . .	4	3	35	31	22	7	1	1	44	24	106	66
11	Bastida Pancarana . . . . .	4	4	73	71	28	22	2	2	144	87	251	186
12	Battuda . . . . .	5	5	19	19	9	5	8	8	172	162	213	199
13	Belgioioso . . . . .	12	11	51	49	21	20	11	11	427	398	522	489
14	Bereguardo . . . . .	8	7	62	61	45	36	6	6	353	325	474	435
15	Borgo Priolo . . . . .	16	14	371	368	315	301	1	1	30	30	733	714
16	Borgoratto Mormorolo . . . . .	5	4	184	177	182	132	—	—	24	20	395	333
17	Borgo San Siro . . . . .	30	30	53	53	37	31	3	3	391	319	514	436
18	Bornasco . . . . .	6	6	44	43	24	20	5	5	212	205	291	279
19	Bosnasco . . . . .	5	2	145	143	72	53	—	—	63	42	285	240
20	Breme . . . . .	5	5	198	170	240	75	5	5	535	254	983	509
21	Bressana Bottarone . . . . .	2	2	91	87	45	30	1	1	97	84	236	204
22	Broni . . . . .	15	14	448	444	146	122	3	3	179	160	791	743
23	Calvignano . . . . .	—	—	50	50	101	76	3	3	19	19	173	148
24	Campospinoso . . . . .	1	—	75	74	50	18	1	1	35	29	162	122
25	Càndia Lomellina . . . . .	27	27	104	102	140	79	2	2	617	302	890	512
26	Canevino . . . . .	5	4	64	64	54	52	—	—	5	5	128	125
27	Canneto Pavese . . . . .	5	5	391	384	158	129	—	—	83	74	637	592
28	Carbonara al Ticino . . . . .	4	4	33	32	38	29	8	8	288	246	371	319
29	Casanova Lonati . . . . .	4	4	69	69	24	23	—	—	43	29	140	125
30	Casatisma . . . . .	3	—	84	83	34	31	4	4	51	51	176	169
31	Casè Gerola . . . . .	10	10	184	168	93	42	—	—	193	159	480	379
32	Casorate Primo . . . . .	5	4	67	65	22	21	2	2	146	142	242	234
33	Cassolnovo . . . . .	5	4	352	350	195	144	1	1	284	266	837	765
34	Castana . . . . .	—	—	257	250	157	156	—	—	25	22	439	428
35	Castèggio . . . . .	32	19	353	340	190	165	3	2	150	141	728	667
36	Castelletto di Branduzzo . . . . .	3	3	95	94	74	55	1	1	46	44	219	197
37	Castello d'Agogna . . . . .	14	14	17	16	33	20	8	8	329	209	401	267
38	Castelnovetto . . . . .	24	24	80	79	54	40	1	1	293	291	452	435
39	Cava Manara . . . . .	5	5	121	120	67	57	3	3	196	192	392	377
40	Ceranova . . . . .	—	—	13	13	8	8	1	1	78	72	100	94
41	Cernago . . . . .	—	—	62	62	35	32	1	1	372	209	470	304
42	Cerreto Lomellino . . . . .	3	3	27	27	17	17	1	1	228	130	276	178
43	Certosa di Pavia . . . . .	17	17	39	39	40	27	7	6	332	311	435	400
44	Cervesina . . . . .	4	3	135	132	46	41	2	2	143	93	330	271
45	Chignolo Po . . . . .	6	6	318	313	127	101	—	—	272	254	723	674
46	Cigognola . . . . .	4	3	296	293	182	169	1	1	61	54	544	520
47	Cilavegna . . . . .	—	—	259	258	103	89	—	—	215	205	577	552
48	Codevilla . . . . .	21	11	225	215	156	111	1	1	65	59	468	397
49	Confienza . . . . .	28	28	164	158	119	64	4	4	485	464	800	718
50	Copiano . . . . .	4	4	39	39	24	12	3	3	116	104	186	162
51	Corana . . . . .	1	1	190	139	143	41	3	3	242	148	579	332
52	Cornale . . . . .	—	—	79	75	39	16	1	1	69	29	188	121
53	Corteolona . . . . .	4	4	39	39	33	28	4	4	179	163	259	238
54	Corvino San Quirico . . . . .	4	2	205	199	95	56	1	1	69	58	374	316
55	Costa de' Nòbili . . . . .	6	5	66	65	41	33	2	2	94	94	209	199
56	Cozzo . . . . .	—	—	73	72	58	36	1	1	595	320	727	429
57	Cura Carpignano . . . . .	13	13	53	53	20	20	4	4	237	231	327	321
58	Dorno . . . . .	33	33	181	179	134	100	3	3	671	593	1.022	908
59	Ferrera Erbognone . . . . .	27	27	26	25	34	28	—	—	566	368	653	448
60	Filighera . . . . .	8	8	6	6	6	6	4	4	253	213	277	237
61	Fortunago . . . . .	6	6	201	184	337	185	2	2	14	14	560	391
62	Frascarolo . . . . .	13	13	99	95	109	51	1	1	483	285	705	445
63	Galliavola . . . . .	4	4	3	3	4	4	8	8	264	161	283	180

## caccia e pesca e ad altri rami di attività economica, secondo la condizione sociale

ADDETTI AD ALTRI RAMI DI ATTIVITÀ ECONOMICA												T O T A L E		N. d'or- dine
Indipendenti				Coadjuvanti di indipendenti		Dipendenti				T O T A L E		POPOLAZIONE RESIDENTE ATTIVA		
amministratori e liberi professionisti		lavoratori in proprio				dirigenti e impiegati		altri				MF	M	
MF	M	MF	M	MF	M	MF	M	MF	M	MF	M	MF	M	
11	11	59	53	12	11	13	5	83	61	178	141	600	404	1
1	1	3	2	—	—	8	3	49	38	61	44	200	165	2
9	7	33	28	1	1	22	12	97	50	162	98	423	270	3
12	12	69	59	22	17	29	16	423	327	555	431	970	836	4
20	18	141	113	34	25	53	32	333	251	581	439	1.313	956	5
2	2	26	18	10	8	3	2	27	22	68	52	259	230	6
4	4	21	21	6	6	14	9	79	64	124	104	422	401	7
5	5	33	27	10	9	41	24	132	96	221	161	525	442	8
8	8	76	54	22	18	23	15	247	202	376	297	811	726	9
1	1	18	10	6	5	8	5	32	29	65	50	171	116	10
4	3	56	46	9	5	43	28	232	184	344	266	595	452	11
—	—	23	15	8	3	3	3	81	47	115	68	328	267	12
52	51	238	203	74	54	158	86	968	748	1.490	1.142	2.012	1.631	13
13	11	92	71	36	19	32	18	326	267	499	386	973	821	14
5	5	59	54	10	9	28	14	77	69	179	151	912	865	15
6	6	37	23	7	4	11	8	27	25	88	66	483	399	16
5	5	60	45	15	9	20	15	253	113	353	187	867	623	17
8	8	22	19	4	3	13	10	162	134	209	174	500	453	18
2	2	26	18	4	4	17	9	101	82	150	115	435	355	19
10	10	125	87	31	20	40	27	92	85	298	229	1.281	738	20
36	35	142	103	31	24	86	52	731	560	1.026	774	1.262	978	21
128	124	476	378	146	85	314	175	1.545	1.151	2.609	1.913	3.400	2.656	22
—	—	3	2	3	3	3	1	23	8	32	14	205	162	23
1	1	32	25	10	8	16	11	71	66	130	111	292	233	24
26	25	154	112	30	12	73	49	215	167	498	365	1.388	877	25
—	—	3	3	—	—	1	1	5	3	9	7	137	132	26
15	15	73	54	16	9	38	19	103	69	245	166	882	758	27
5	5	52	38	11	4	24	14	263	220	355	281	726	600	28
4	4	23	16	2	2	7	6	55	48	91	76	231	201	29
7	7	40	31	7	7	19	7	202	148	275	200	451	369	30
10	10	78	65	10	6	42	27	344	241	484	349	964	728	31
31	29	229	176	64	41	120	65	927	707	1.371	1.018	1.613	1.252	32
52	50	245	203	49	26	177	135	1.732	800	2.255	1.214	3.092	1.979	33
10	10	41	28	6	5	23	14	54	36	139	93	578	521	34
126	123	437	368	109	66	223	128	972	708	1.872	1.393	2.600	2.060	35
12	12	27	19	2	—	39	23	364	248	444	302	663	499	36
—	—	12	10	8	1	9	4	45	22	74	37	475	304	37
7	7	66	46	6	5	16	11	58	47	153	116	605	551	38
30	29	156	114	37	28	96	64	803	603	1.122	838	1.514	1.215	39
2	2	29	22	3	3	8	3	64	50	106	80	206	174	40
14	13	62	41	7	3	28	18	114	83	225	158	695	462	41
1	1	8	8	4	2	16	7	42	29	71	47	347	225	42
22	20	148	123	47	26	98	64	973	696	1.288	929	1.723	1.329	43
9	9	65	51	5	3	23	10	289	224	391	297	721	568	44
30	30	252	198	69	53	115	62	574	429	1.040	772	1.763	1.446	45
10	8	32	20	7	5	19	7	110	81	178	121	722	641	46
26	25	216	176	36	24	111	79	1.074	568	1.463	872	2.040	1.424	47
11	11	74	54	8	5	42	19	158	102	293	191	761	588	48
16	15	116	79	18	11	28	17	161	140	339	262	1.139	980	49
4	4	26	24	10	9	14	2	184	138	238	177	424	339	50
6	6	78	61	7	3	21	14	131	103	243	187	822	519	51
6	6	85	57	20	10	14	9	181	163	306	245	494	366	52
21	19	96	70	19	15	82	47	317	249	535	400	794	638	53
18	18	88	70	22	14	33	19	126	83	287	204	661	520	54
4	4	21	17	9	6	14	5	32	26	80	58	289	257	55
12	11	34	27	10	6	15	10	66	57	137	111	864	540	56
2	2	53	43	16	12	23	11	183	136	277	204	604	525	57
33	30	193	158	31	17	71	34	559	249	887	488	1.909	1.396	58
8	7	83	63	22	16	33	22	124	104	270	212	923	660	59
4	2	30	26	13	9	19	11	204	131	270	179	547	416	60
1	1	24	16	6	4	11	6	28	23	70	50	630	441	61
10	9	70	52	13	11	28	18	86	72	207	162	912	607	62
1	1	24	11	3	2	17	10	25	23	70	47	353	227	63

Segue: Tav. 7 — Popolazione residente attiva, per sesso: addetta al ramo dell'agricoltura,

N. d'ordine	C O M U N I	ADDETTI ALL'AGRICOLTURA, CACCIA E PESCA											
		Indipendenti				Coadiuvanti di indipendenti		Dipendenti				T O T A L E	
		conduttori non coltivatori e altri amministratori		conduttori coltivatori e altri lavoratori in proprio		MF	M	dirigenti e impiegati		altri		MF	M
		MF	M	MF	M			MF	M	MF	M		
64	Gambarana . . . . .	4	3	63	61	97	32	1	1	193	98	358	195
65	Gambolò . . . . .	15	13	509	493	701	335	4	4	716	504	1.945	1.349
66	Garlasco . . . . .	34	34	286	277	151	105	11	11	762	618	1.244	1.045
67	Genzone . . . . .	3	3	39	39	14	14	3	3	80	80	139	139
68	Gerenzago . . . . .	5	5	25	25	15	14	2	2	112	111	159	157
69	Giussago . . . . .	33	33	40	40	27	26	12	12	636	565	748	676
70	Godiasco . . . . .	16	16	272	261	177	141	2	2	51	44	518	464
71	Golferenzo . . . . .	4	4	96	95	80	66	—	—	9	9	189	174
72	Gravellona Lomellina . . . . .	7	7	140	137	44	41	5	3	307	304	503	492
73	Gropello Cairoli . . . . .	35	35	138	136	135	96	2	2	590	496	900	765
74	Inverno . . . . .	8	6	176	172	85	85	—	—	146	142	415	405
75	Landriano . . . . .	16	16	36	36	28	22	11	11	339	319	430	404
76	Langosco . . . . .	27	27	37	37	48	41	3	3	350	288	465	396
77	Lardirago . . . . .	6	6	11	11	8	8	3	3	169	166	197	194
78	Linarolo . . . . .	11	11	50	49	27	19	4	4	216	204	308	287
79	Lirio . . . . .	1	1	64	61	48	39	—	—	11	11	124	112
80	Lomello . . . . .	26	24	67	66	43	28	12	12	852	455	1.000	585
81	Lungavilla . . . . .	4	3	119	118	35	31	—	—	18	18	176	170
82	Maghero . . . . .	1	1	66	65	33	29	—	—	267	248	367	343
83	Marcignago . . . . .	10	10	26	26	13	13	5	5	254	241	308	295
84	Marzano . . . . .	10	10	53	53	13	13	3	3	196	187	275	266
85	Mede . . . . .	36	35	117	114	77	52	12	11	1.111	699	1.353	911
86	Mencònico . . . . .	—	—	238	224	265	224	—	—	10	9	513	457
87	Mezzana Bigli . . . . .	7	7	122	114	38	26	5	4	463	370	635	521
88	Mezzana Rabattono . . . . .	8	8	36	35	17	11	3	3	184	151	248	208
89	Mezzanino . . . . .	4	3	145	144	93	75	2	2	175	111	419	335
90	Miradolo Terme . . . . .	4	3	382	373	238	201	1	1	289	265	914	843
91	Montalto Pavese . . . . .	12	5	271	259	377	255	1	1	82	51	743	571
92	Montebello . . . . .	15	12	188	186	120	97	3	3	93	80	419	378
93	Montecalvo Versiggia . . . . .	9	8	242	242	188	185	—	—	30	30	469	465
94	Montescano . . . . .	1	1	90	89	30	30	—	—	15	14	136	134
95	Montesegale . . . . .	9	9	144	141	113	113	1	1	15	12	282	276
96	Monticelli Pavese . . . . .	4	4	113	113	100	84	1	1	196	146	414	348
97	Montù Beccaria . . . . .	23	17	563	549	293	273	—	—	193	187	1.072	1.026
98	Mornico Losana . . . . .	10	9	232	230	175	141	1	1	47	46	465	427
99	Mortara . . . . .	26	26	250	247	283	142	8	8	787	534	1.354	957
100	Nicorvo . . . . .	5	5	46	45	46	25	1	1	305	178	403	254
101	Olèvano di Lomellina . . . . .	15	15	40	40	29	21	2	2	485	272	571	350
102	Oliva Gessi . . . . .	5	3	73	69	116	61	1	1	14	14	209	148
103	Ottobiano . . . . .	15	15	112	111	134	63	3	3	572	337	836	529
104	Palestro . . . . .	13	13	142	141	163	82	—	—	416	249	734	485
105	Pancarana . . . . .	1	1	63	58	27	11	—	—	30	24	121	94
106	Parona . . . . .	4	4	86	85	77	43	—	—	149	133	316	265
107	Pavia . . . . .	76	72	184	178	96	92	31	29	1.000	976	1.387	1.347
108	Pietra de' Giorgi . . . . .	6	6	378	367	250	188	—	—	59	51	693	612
109	Pieve Albignola . . . . .	9	8	54	54	26	19	6	6	354	284	449	371
110	Pieve del Càiro . . . . .	19	19	123	118	120	54	7	7	771	449	1.040	647
111	Pieve Porto Morone . . . . .	9	9	271	250	191	104	—	—	473	272	944	635
112	Pinarolo Po . . . . .	7	6	110	108	64	48	—	—	52	43	233	205
113	Pizzale . . . . .	3	3	84	79	38	28	1	1	38	35	164	146
114	Ponte Nizza . . . . .	6	6	343	340	276	257	1	1	34	33	660	637
115	Portàlbera . . . . .	7	7	99	97	31	25	—	—	103	76	240	205
116	Pregola . . . . .	—	—	504	476	628	404	—	—	70	39	1.202	919
117	Redavalle . . . . .	10	10	168	165	98	86	—	—	21	18	297	279
118	Retòrbido . . . . .	7	6	277	266	245	102	6	6	71	57	606	437
119	Rivanazzano . . . . .	10	8	317	314	202	131	6	6	134	129	669	588
120	Ròbbio . . . . .	19	19	229	226	313	135	7	7	1.085	571	1.653	958
121	Robecco Pavese . . . . .	4	3	123	116	24	22	—	—	31	30	182	171
122	Rocca de' Giorgi . . . . .	2	2	72	65	274	150	4	4	27	22	379	243
123	Rocca Susella . . . . .	8	8	140	140	109	109	1	1	22	22	280	280
124	Rognano . . . . .	6	6	1	1	4	4	—	—	202	173	213	184
125	Romagnese . . . . .	3	3	428	390	460	273	—	—	130	91	1.021	757
126	Roncaro . . . . .	2	2	17	17	17	12	3	3	101	80	140	114

caccia e pesca e ad altri rami di attività economica, secondo la condizione sociale

ADDETTI AD ALTRI RAMI DI ATTIVITÀ ECONOMICA												T O T A L E		N. d'or- dine
Indipendenti				Coadiuvanti di indipendenti		Dipendenti				T O T A L E		POPOLAZIONE RESIDENTE ATTIVA		
amministratori e liberi professionisti		lavoratori in proprio		MF	M	dirigenti e impiegati		altri		MF	M	MF	M	
MF	M	MF	M			MF	M	MF	M					
1	1	38	23	5	3	13	6	22	13	79	46	437	241	64
42	41	301	231	110	75	108	65	1.082	602	1.643	1.014	3.588	2.363	65
101	96	441	362	130	71	218	129	1.456	824	2.346	1.482	3.590	2.527	66
1	1	24	20	7	7	6	4	64	49	102	81	241	220	67
2	2	25	17	5	2	12	7	96	91	140	119	299	276	68
10	10	108	84	21	18	61	31	660	458	860	601	1.608	1.277	69
28	26	157	115	24	14	101	61	345	284	655	500	1.173	964	70
3	3	16	8	—	—	5	2	11	9	35	22	224	196	71
14	12	114	104	18	14	47	32	520	284	713	446	1.216	938	72
45	44	177	139	35	22	99	72	448	308	804	585	1.704	1.350	73
8	8	84	51	12	8	17	6	129	102	250	175	665	580	74
21	21	167	126	28	19	56	31	668	480	940	677	1.370	1.081	75
6	6	51	44	17	10	16	7	48	44	138	111	603	507	76
4	3	71	52	26	10	35	16	255	199	391	280	588	474	77
12	12	67	61	28	10	39	17	735	550	881	650	1.189	937	78
1	1	9	8	6	4	3	1	29	27	48	41	172	153	79
22	22	140	91	37	20	71	52	341	253	611	438	1.611	1.023	80
14	13	73	63	12	8	59	32	536	409	694	525	870	695	81
6	6	95	86	25	16	21	11	122	89	269	208	636	551	82
6	5	81	48	18	15	29	18	399	304	533	390	841	685	83
7	6	51	42	8	6	14	7	122	107	202	168	477	434	84
73	70	437	341	98	76	185	118	1.002	622	1.795	1.227	3.148	2.138	85
4	4	21	15	1	1	8	5	9	9	43	34	556	491	86
11	11	129	111	18	11	29	15	136	121	323	269	958	790	87
—	—	47	39	13	8	6	4	28	26	94	77	342	285	88
7	7	78	63	19	17	32	21	229	197	365	305	784	640	89
15	14	127	103	35	24	70	35	356	215	603	391	1.517	1.234	90
5	5	60	55	15	7	25	17	117	101	222	185	965	756	91
17	17	88	57	17	8	74	49	330	227	526	358	945	736	92
11	11	29	27	6	5	13	9	70	65	129	117	598	582	93
—	—	13	11	5	4	11	4	34	17	63	36	199	170	94
4	4	22	17	6	5	9	7	30	25	71	58	353	334	95
4	4	40	35	17	9	14	5	95	54	170	107	584	455	96
18	17	130	91	28	22	70	34	123	83	369	247	1.441	1.273	97
8	8	40	33	9	7	27	16	70	35	154	99	619	526	98
148	138	704	553	172	87	687	497	3.073	1.793	4.784	3.068	6.138	4.025	99
5	4	42	33	11	3	19	15	61	39	138	94	541	348	100
4	4	50	39	14	5	29	19	233	122	330	189	901	539	101
1	1	4	4	4	3	3	2	12	10	24	20	233	168	102
18	17	93	64	18	10	41	25	172	100	342	216	1.178	745	103
19	17	122	102	48	18	65	47	410	311	664	495	1.398	980	104
2	2	29	23	6	3	9	7	91	65	137	100	258	194	105
5	5	73	48	20	12	37	23	350	213	485	301	801	566	106
792	744	3.121	2.244	735	379	6.194	3.814	16.808	11.347	27.650	18.528	29.037	19.875	107
11	11	63	46	7	—	21	8	64	45	166	110	859	722	108
4	4	46	36	16	5	27	15	111	93	204	153	653	524	109
27	23	186	132	31	20	60	33	302	210	606	418	1.646	1.065	110
37	36	205	147	88	58	57	37	434	325	821	603	1.765	1.238	111
19	16	86	62	20	11	41	22	360	263	526	374	759	579	112
9	9	45	33	11	8	33	23	304	224	402	297	566	443	113
2	2	65	53	11	8	38	26	89	63	205	152	865	789	114
20	19	95	73	22	17	30	17	253	205	420	331	660	536	115
11	11	53	46	7	4	12	10	12	9	95	80	1.297	999	116
13	13	59	46	12	8	29	10	182	119	295	196	592	475	117
7	7	68	48	22	6	30	17	182	127	309	205	915	642	118
24	23	144	106	23	17	140	80	513	364	844	590	1.513	1.178	119
72	67	356	263	103	52	195	132	1.175	757	1.901	1.271	3.554	2.229	120
12	12	27	22	6	5	27	14	104	69	176	122	358	293	121
—	—	3	3	2	1	3	1	11	7	19	12	398	255	122
2	2	11	11	2	2	8	6	27	15	50	36	330	316	123
1	1	4	2	1	1	2	2	43	21	51	27	264	211	124
3	1	105	95	10	10	18	8	62	31	198	145	1.219	902	125
—	—	11	8	2	2	9	5	31	21	53	36	193	150	126

Segue: TAV. 7 — Popolazione residente attiva, per sesso: addetta al ramo dell'agricoltura,

N. d'or- dine	C O M U N I	A D D E T T I A L L' A G R I C O L T U R A , C A C C I A E P E S C A											
		I n d i p e n d e n t i				C o a d i u v a n t i d i i n d i p e n d e n t i		D i p e n d e n t i				T O T A L E	
		c o n d u t t o r i n o n c o l t i v a t o r i e a l t r i a m m i n i s t r a t o r i		c o n d u t t o r i c o l t i v a t o r i e a l t r i l a v o r a t o r i i n p r o p r i o		M F	M	d i r i g e n t i e i m p i e g a t i		a l t r i		M F	M
		M F	M	M F	M			M F	M	M F	M		
127	Rosasco . . . . .	13	13	80	77	69	34	4	4	566	326	732	454
128	Rovescala . . . . .	22	14	386	367	199	165	1	1	65	64	673	611
129	Ruino . . . . .	4	4	253	247	267	195	—	—	43	40	567	486
130	San Cipriano Po . . . . .	3	3	58	53	25	15	—	—	131	78	217	149
131	San Damiano al Colle . . . . .	5	4	286	283	138	129	—	—	80	80	509	496
132	San Genesio ed Uniti . . . . .	9	9	31	31	17	12	2	2	192	176	251	230
133	San Giòrgio di Lomellina . . . . .	9	9	120	117	86	42	2	2	651	425	868	595
134	San Martino Siccomario . . . . .	7	6	42	41	26	23	5	5	214	192	294	267
135	Sannazzaro de' Burgondi . . . . .	23	23	118	113	52	44	6	6	453	424	652	610
136	Santa Cristina e Bissone . . . . .	11	11	57	56	55	48	11	11	420	407	554	533
137	Santa Giuletta . . . . .	19	17	271	267	140	120	1	1	52	48	483	453
138	Sant'Alèssio con Vialone . . . . .	6	5	4	4	9	9	3	3	125	124	147	145
139	Santa Margherita di Staffora . . . . .	3	3	338	319	401	274	—	—	11	11	753	607
140	Santa Maria della Versa . . . . .	26	22	438	435	321	295	2	2	82	70	869	824
141	Sant'Angelo Lomellina . . . . .	3	3	62	62	53	19	1	1	397	185	516	270
142	San Zenone al Po . . . . .	5	5	76	75	27	26	—	—	81	81	189	187
143	Sartirana Lomellina . . . . .	14	14	80	80	64	30	15	15	936	501	1.109	640
144	Scaldasole . . . . .	14	14	36	35	52	22	6	6	310	213	418	290
145	Semiana . . . . .	9	9	14	14	19	16	1	1	210	189	253	229
146	Silvano Pietra . . . . .	5	3	133	107	109	41	—	—	108	68	355	219
147	Siziano . . . . .	13	13	24	24	12	12	2	2	251	226	302	277
148	Sommo . . . . .	5	4	70	68	35	32	7	7	299	231	416	342
149	Spessa . . . . .	4	4	19	18	12	11	5	5	130	116	170	154
150	Stradella . . . . .	21	21	490	474	201	166	6	6	158	146	876	813
151	Suardi . . . . .	—	—	99	96	90	27	—	—	310	133	499	256
152	Torrazza Coste . . . . .	15	10	296	290	249	179	—	—	88	79	648	558
153	Torre Beretti e Castellaro . . . . .	16	16	24	24	9	9	7	7	369	237	425	293
154	Torre d'Arese . . . . .	2	2	26	23	9	8	3	3	79	72	119	108
155	Torre de' Negri . . . . .	1	1	19	19	11	11	2	2	110	105	143	138
156	Torre d'Isola . . . . .	8	8	21	20	19	13	12	12	326	297	386	350
157	Torrevecchia Pia . . . . .	15	15	63	62	39	36	10	10	412	379	539	502
158	Torricella Verzate . . . . .	5	3	122	122	39	38	—	—	36	32	202	195
159	Travacò Siccomario . . . . .	2	2	110	108	37	33	2	2	182	179	333	324
160	Trivòlzio . . . . .	2	2	30	30	18	18	2	2	127	125	179	177
161	Tromello . . . . .	32	32	141	139	87	62	3	3	562	494	825	730
162	Trovo . . . . .	7	7	37	34	27	24	—	—	157	150	228	215
163	Val di Nizza . . . . .	11	10	285	277	341	239	—	—	28	27	665	553
164	Valèggio Lomellina . . . . .	9	9	24	22	44	22	6	6	290	174	373	233
165	Valle Lomellina . . . . .	16	16	73	73	83	57	12	12	1.187	588	1.371	746
166	Valle Salimbene . . . . .	7	7	3	3	3	3	3	3	97	93	113	109
167	Varzi . . . . .	13	8	785	703	703	468	1	1	97	93	1.549	1.273
168	Velezzo Lomellina . . . . .	14	14	2	2	4	4	6	6	169	169	195	195
169	Vellezzo Bellini . . . . .	8	8	55	55	35	34	7	7	186	184	291	258
170	Verretto . . . . .	6	1	38	38	15	14	—	—	16	11	75	64
171	Verrua Po . . . . .	11	9	314	285	174	104	—	—	105	74	604	472
172	Vidigulfo . . . . .	21	21	36	36	29	29	6	6	383	375	475	467
173	Vigevano . . . . .	15	14	724	695	347	196	8	8	865	804	1.959	1.717
174	Villa Biscossi . . . . .	2	2	21	21	32	15	—	—	138	77	193	115
175	Villanova d'Ardenghi . . . . .	2	2	44	43	29	23	1	1	131	112	207	181
176	Villantèrio . . . . .	11	10	124	121	67	51	7	7	307	293	516	482
177	Vistarino . . . . .	10	10	59	59	38	34	2	2	138	131	247	236
178	Voghera . . . . .	36	34	813	752	423	255	6	6	381	350	1.659	1.397
179	Volpara . . . . .	3	3	79	79	74	73	—	—	3	3	159	158
180	Zavattarello Valverde . . . . .	5	4	511	478	660	352	—	—	138	101	1.314	935
181	Zeccone . . . . .	1	1	21	21	16	14	1	1	100	99	139	136
182	Zeme Lomellina . . . . .	33	33	55	53	57	27	5	5	1.062	558	1.212	676
183	Zenevredo . . . . .	3	2	134	133	81	75	—	—	7	7	225	217
184	Zerbo . . . . .	3	3	81	76	39	31	—	—	79	78	202	188
185	Zerbolò . . . . .	32	31	44	44	46	35	10	9	748	607	880	726
186	Zinasco . . . . .	19	19	170	165	97	61	7	7	641	516	934	768
	<b>Provincia . . . . .</b>	<b>1.921</b>	<b>1.782</b>	<b>26.705</b>	<b>25.795</b>	<b>19.931</b>	<b>13.846</b>	<b>570</b>	<b>560</b>	<b>45.905</b>	<b>34.898</b>	<b>95.032</b>	<b>76.881</b>



caccia e pesca e ad altri rami di attività economica, secondo la condizione sociale

ADDETTI AD ALTRI RAMI DI ATTIVITÀ ECONOMICA												TOTALE POPOLAZIONE RESIDENTE ATTIVA		N. d'or- dine
Indipendenti				Coadiuvanti di indipendenti		Dipendenti				TOTALE				
amministratori e liberi professionisti		lavoratori in proprio				dirigenti e impiegati		altri						
MF	M	MF	M	MF	M	MF	M	MF	M	MF	M	MF	M	
11	9	76	46	22	14	23	11	79	55	211	135	943	589	127
9	8	48	43	13	13	28	17	75	48	173	129	846	740	128
7	7	54	37	7	6	17	14	27	19	112	83	679	569	129
3	3	39	36	5	4	10	6	89	70	146	119	363	268	130
10	9	38	33	14	10	24	11	65	42	151	105	660	601	131
8	7	55	39	16	9	20	11	587	401	686	467	937	697	132
10	10	111	90	17	13	45	25	156	121	339	259	1.207	854	133
13	13	103	69	25	12	73	37	583	429	797	560	1.091	827	134
53	50	328	222	79	61	127	88	669	498	1.256	919	1.908	1.529	135
14	14	86	66	35	10	50	28	326	257	511	375	1.065	908	136
21	18	65	56	15	8	40	23	325	221	466	326	949	779	137
—	—	11	9	4	3	9	2	52	40	76	54	223	199	138
3	3	42	35	7	6	18	10	29	20	99	74	852	681	139
32	31	142	120	44	28	59	31	257	200	534	410	1.403	1.234	140
6	6	50	36	11	8	18	8	61	49	146	107	662	377	141
12	10	50	41	6	5	31	15	94	83	193	154	382	341	142
27	24	196	136	39	14	80	55	363	258	705	487	1.814	1.127	143
3	3	50	30	9	1	22	10	110	66	194	110	612	400	144
8	7	55	40	11	4	13	8	50	33	137	92	390	321	145
5	5	44	31	7	5	15	9	70	60	141	110	496	329	146
9	9	84	64	24	21	36	20	531	430	684	544	986	821	147
5	5	58	47	13	5	33	24	214	154	323	235	739	577	148
—	—	19	15	1	1	16	7	50	44	86	67	256	221	149
134	126	587	470	129	95	484	278	1.764	1.342	3.098	2.311	3.974	3.124	150
6	6	78	54	16	3	22	12	43	32	165	107	664	363	151
13	13	73	55	13	5	40	24	167	109	306	206	954	764	152
3	2	37	29	13	8	23	11	63	46	139	96	564	389	153
—	—	25	22	4	1	6	1	97	76	132	100	251	208	154
2	1	16	14	3	1	2	2	66	58	89	76	232	214	155
—	—	38	28	11	4	18	9	231	150	298	191	684	541	156
19	19	67	54	17	13	17	10	161	116	281	212	820	714	157
7	7	29	23	11	10	19	11	88	58	154	109	356	304	158
5	5	77	58	11	11	59	29	453	335	605	438	938	762	159
2	2	50	39	12	11	19	11	168	134	251	197	430	374	160
36	34	168	128	31	29	77	55	561	301	873	547	1.698	1.277	161
5	5	22	18	8	6	17	7	78	58	130	94	358	309	162
6	6	60	49	14	8	15	8	23	18	118	89	783	642	163
3	3	23	15	13	2	17	4	34	20	90	44	463	277	164
28	28	145	107	29	20	65	43	333	266	600	464	1.971	1.210	165
3	3	13	12	7	7	4	2	142	97	169	121	282	230	166
39	37	276	218	59	44	131	80	454	343	959	722	2.508	1.995	167
3	2	9	8	8	2	1	1	12	7	33	20	228	215	168
6	6	64	56	9	7	16	8	249	192	344	269	635	557	169
3	3	20	15	14	12	7	3	74	49	118	82	193	146	170
32	30	174	143	37	22	38	27	457	332	738	554	1.342	1.026	171
18	18	167	123	47	37	58	27	442	341	732	546	1.207	1.013	172
714	664	2.932	2.448	863	418	2.047	1.309	14.952	7.935	21.508	12.774	23.467	14.491	173
2	2	11	8	6	3	2	2	13	10	34	25	227	140	174
9	8	51	33	12	9	15	10	105	88	192	148	399	329	175
28	26	182	147	48	29	62	32	425	300	745	534	1.261	1.016	176
7	4	44	43	18	15	17	8	116	99	202	169	449	405	177
435	406	1.822	1.407	481	260	1.902	1.216	7.302	4.868	11.942	8.157	13.601	9.554	178
3	3	6	6	6	2	2	2	10	5	27	18	186	176	179
12	11	118	102	38	21	29	16	92	71	289	221	1.603	1.156	180
1	1	28	26	15	14	14	3	200	140	258	184	397	320	181
11	11	126	95	24	12	37	22	156	111	354	251	1.566	927	182
3	3	6	5	—	—	6	2	26	18	41	28	266	245	183
3	3	31	22	7	3	14	8	28	24	83	60	285	248	184
7	4	70	49	14	14	30	16	117	77	238	160	1.118	886	185
21	21	168	133	39	24	86	47	335	281	649	506	1.583	1.274	186
4.646	4.384	24.451	18.942	6.067	3.585	18.490	11.338	89.223	59.061	142.877	97.310	237.909	174.191	

TAV. 8 — Famiglie residenti: in totale; col capo famiglia addetto al ramo dell'agricoltura,

N. d'or- dine	COMUNI	TOTALE		FAMIGLIE CON CAPI FAMIGLIA ADDETTI ALL'AGRICOLTURA, CACCIA									
		FAMIGLIE RESIDENTI		Indipendenti				Coadiuvanti di indipendenti		Dipendenti			
		N	componenti	conduttori non coltivatori e altri amministratori		conduttori coltivatori e altri lavoratori in proprio		famiglie	componenti	dirigenti e impiegati		altri	
				famiglie	componenti	famiglie	componenti			famiglie	componenti	famiglie	componenti
1	Alagna . . . . .	350	1.136	8	28	57	201	—	—	—	—	130	513
2	Albaredo Arnaboldi . . . . .	112	448	—	—	43	201	—	—	—	—	37	133
3	Albonese . . . . .	299	843	14	46	31	103	3	12	—	—	90	281
4	Albuzzano . . . . .	585	2.218	14	56	53	223	12	50	3	13	195	784
5	Arena Po . . . . .	766	2.601	6	7	248	937	—	—	1	4	129	497
6	Badia Pavese . . . . .	166	656	1	5	69	285	—	—	—	—	34	137
7	Bagnària . . . . .	248	1.008	11	25	143	651	—	—	—	—	9	38
8	Barbianello . . . . .	302	1.161	6	17	119	520	—	—	2	8	51	211
9	Bascapè . . . . .	495	2.148	22	103	30	170	—	—	13	59	185	862
10	Bastida de' Dossi . . . . .	103	326	4	14	33	118	—	—	—	—	20	63
11	Bastida Pancarana . . . . .	354	1.261	4	14	65	248	1	3	2	8	68	260
12	Battuda . . . . .	192	725	2	10	12	42	1	3	8	32	98	399
13	Belgioioso . . . . .	1.404	4.625	11	48	40	143	—	—	11	44	267	1.006
14	Beregardo . . . . .	648	2.222	8	35	54	242	2	8	6	23	229	862
15	Borgo Priolo . . . . .	526	2.089	16	44	354	1.539	—	—	1	3	16	51
16	Borgoratto Mormorolo . . . . .	255	980	5	13	176	742	—	—	—	—	13	32
17	Borgo San Siro . . . . .	444	1.649	26	105	43	175	1	2	3	14	219	901
18	Bornasco . . . . .	329	1.277	6	30	37	166	1	4	5	22	131	521
19	Bosnasco . . . . .	244	917	5	16	114	444	—	—	—	—	22	85
20	Breme . . . . .	723	2.047	5	20	183	587	2	4	5	14	219	658
21	Bressana Bottarone . . . . .	826	3.026	2	6	77	329	—	—	1	4	65	278
22	Broni . . . . .	2.338	7.814	14	53	412	1.554	—	—	3	10	126	476
23	Calvignano . . . . .	71	400	—	—	38	244	—	—	3	8	11	39
24	Campospinoso . . . . .	193	686	1	4	65	249	—	—	1	6	24	93
25	Càndia Lomellina . . . . .	871	2.456	27	109	102	364	1	3	2	6	271	794
26	Canevino . . . . .	77	332	5	24	55	256	—	—	—	—	3	8
27	Canneto Pavese . . . . .	628	2.048	5	14	347	1.266	4	15	—	—	41	123
28	Carbonara al Ticino . . . . .	476	1.545	3	10	29	125	9	30	8	24	184	652
29	Casanova Lonati . . . . .	152	538	2	7	67	241	—	—	—	—	23	93
30	Casatisma . . . . .	264	967	3	10	75	297	—	—	3	14	41	166
31	Casei Gerola . . . . .	620	2.092	10	40	161	577	1	4	—	—	129	468
32	Casorate Primo . . . . .	1.144	3.531	3	10	59	206	—	—	2	5	116	411
33	Cassolnovo . . . . .	2.113	6.216	5	12	318	1.198	7	25	1	2	201	730
34	Castana . . . . .	366	1.287	—	—	227	891	2	6	—	—	18	50
35	Castèggio . . . . .	1.769	6.032	29	83	330	1.347	—	—	2	7	116	399
36	Castelletto di Branduzzo . . . . .	367	1.351	3	12	91	397	1	3	1	3	32	116
37	Castello d'Agogna . . . . .	218	770	13	52	16	68	—	—	7	21	143	514
38	Castelnovetto . . . . .	446	1.435	24	79	71	253	—	—	1	4	189	694
39	Cava Manara . . . . .	979	3.355	3	11	108	426	1	3	3	9	154	566
40	Ceranova . . . . .	129	510	—	—	12	61	—	—	1	6	55	223
41	Cernago . . . . .	434	1.345	—	—	58	226	—	—	1	3	156	529
42	Cerreto Lomellino . . . . .	202	629	3	16	27	100	—	—	1	3	101	339
43	Certosa di Pavia . . . . .	1.032	3.676	17	76	37	192	2	7	7	23	224	916
44	Cervesina . . . . .	516	1.652	4	15	123	432	—	—	1	2	79	276
45	Chignolo Po . . . . .	1.290	4.289	5	20	281	1.076	1	4	—	—	164	614
46	Cigognola . . . . .	445	1.680	3	5	266	1.103	—	—	1	3	35	139
47	Cilavegna . . . . .	1.343	4.162	—	—	235	866	2	6	—	—	143	503
48	Codevilla . . . . .	465	1.635	20	72	202	817	—	—	1	2	49	171
49	Confienza . . . . .	931	2.716	26	113	153	495	6	25	4	16	347	1.163
50	Copiano . . . . .	229	891	4	17	36	179	—	—	2	9	66	266
51	Corana . . . . .	439	1.425	1	3	132	447	—	—	2	6	112	401
52	Cornale . . . . .	304	1.066	—	—	70	262	—	—	1	5	23	68
53	Corteolona . . . . .	543	1.791	4	17	32	139	2	5	4	13	105	456
54	Corvino San Quirico . . . . .	389	1.418	3	9	153	610	—	—	1	2	36	118
55	Costa de' Nòbili . . . . .	201	725	6	29	59	234	—	—	2	11	55	225
56	Cozzo . . . . .	445	1.416	—	—	61	253	1	3	1	1	230	779
57	Cura Carpignano . . . . .	407	1.528	11	44	41	191	—	—	4	22	159	658
58	Dorno . . . . .	1.220	3.952	32	144	153	599	1	3	3	12	397	1.412
59	Ferrere Erbognone . . . . .	581	1.837	26	122	24	92	6	17	—	—	279	943
60	Filighera . . . . .	284	1.093	8	32	6	22	3	10	4	17	124	546
61	Fortunago . . . . .	243	1.047	6	16	184	850	—	—	2	6	7	22
62	Frascarolo . . . . .	543	1.722	12	54	94	341	—	—	1	1	197	708
63	Galliàvola . . . . .	184	654	3	11	2	7	2	7	8	29	111	418

## caccia e pesca e ad altri rami di attività economica, per condizione sociale del capo famiglia

E PESCA		FAMIGLIE CON CAPI FAMIGLIA ADDETTI AD ALTRI RAMI DI ATTIVITÀ ECONOMICA												N. d'or- dine
T O T A L E		I n d i p e n d e n t i				C o a d i u v a n t i d i i n d i p e n d e n t i		D i p e n d e n t i				T O T A L E		
		a m m i n i s t r a t o r i e l i b e r i p r o f e s s i o n i s t i		l a v o r a t o r i i n p r o p r i o		f a m i g l i e	c o m p o n e n t i	d i r i g e n t i e i m p i e g a t i		a l t r i		f a m i g l i e	c o m p o n e n t i	
f a m i g l i e	c o m p o n e n t i	f a m i g l i e	c o m p o n e n t i	f a m i g l i e	c o m p o n e n t i			f a m i g l i e	c o m p o n e n t i	f a m i g l i e	c o m p o n e n t i			
195	742	11	42	41	124	—	—	6	14	21	62	79	242	1
80	334	1	4	2	8	—	—	2	4	16	56	21	72	2
138	442	7	20	25	81	—	—	9	23	28	95	69	219	3
277	1.126	8	29	56	235	1	4	11	34	144	543	220	845	4
384	1.445	14	47	98	345	3	13	23	70	116	369	254	844	5
104	427	1	6	14	61	—	—	1	2	8	25	24	94	6
163	714	3	19	16	69	—	—	4	9	31	118	54	215	7
178	756	5	17	20	75	—	—	9	30	38	155	72	277	8
250	1.194	7	31	48	206	1	4	11	34	100	418	167	693	9
57	195	1	5	11	36	—	—	4	15	10	28	26	84	10
140	533	2	9	36	133	—	—	20	65	97	352	155	559	11
121	486	—	—	15	57	—	—	3	7	17	59	35	123	12
329	1.241	44	165	180	637	2	7	55	171	386	1.324	667	2.304	13
299	1.170	11	38	71	234	2	6	15	44	152	514	251	836	14
387	1.637	4	16	42	147	—	—	11	29	24	93	81	285	15
194	787	6	19	19	66	—	—	4	10	13	46	42	141	16
292	1.197	1	3	44	157	1	3	13	34	40	140	99	337	17
180	743	5	27	19	71	—	—	5	16	76	291	105	405	18
141	545	2	6	16	63	—	—	5	14	34	123	57	206	19
414	1.283	8	30	83	247	—	—	20	58	53	159	164	494	20
145	617	29	114	93	348	1	4	37	128	358	1.343	518	1.937	21
555	2.093	105	385	348	1.203	5	17	124	412	712	2.470	1.294	4.487	22
52	291	—	—	2	14	—	—	1	2	5	20	8	36	23
91	352	—	—	23	90	—	—	7	20	34	124	64	234	24
403	1.276	20	74	104	305	—	—	33	102	100	299	257	780	25
63	288	—	—	2	11	—	—	1	2	2	3	5	16	26
397	1.418	7	30	45	167	—	—	8	25	36	129	96	351	27
233	841	5	12	35	124	1	4	12	32	125	393	178	565	28
92	341	2	7	10	45	—	—	3	8	20	68	35	128	29
122	487	5	23	16	66	—	—	5	8	64	223	90	320	30
301	1.089	5	19	53	178	1	5	22	66	133	474	214	742	31
180	632	28	102	165	577	3	12	49	152	410	1.335	655	2.178	32
532	1.967	40	130	195	603	1	2	96	305	599	1.793	931	2.833	33
247	947	7	24	25	91	—	—	7	27	13	39	52	181	34
477	1.836	101	399	320	1.135	2	5	94	289	375	1.257	892	3.085	35
128	531	6	32	19	61	—	—	18	58	144	518	187	669	36
179	655	—	—	10	30	1	4	6	17	9	32	26	83	37
285	1.030	6	16	42	139	—	—	10	30	24	72	82	257	38
269	1.015	22	83	111	393	3	11	43	128	335	1.179	514	1.794	39
68	290	2	8	20	83	—	—	3	7	22	94	47	192	40
215	758	9	26	39	117	—	—	10	29	45	155	103	327	41
132	458	1	5	7	17	—	—	6	13	20	62	34	97	42
287	1.214	18	58	118	426	—	—	42	134	408	1.451	586	2.069	43
207	725	6	18	52	182	—	—	10	34	132	444	200	678	44
451	1.714	27	108	185	669	4	13	44	124	220	772	480	1.686	45
305	1.250	6	23	14	50	—	—	6	17	34	131	60	221	46
380	1.375	20	68	163	529	2	5	55	165	343	1.069	583	1.836	47
272	1.062	8	33	49	169	—	—	13	40	52	162	122	404	48
536	1.812	13	42	86	272	—	—	17	49	78	214	194	577	49
108	471	4	19	20	79	—	—	3	6	59	219	86	323	50
247	857	5	22	52	175	—	—	7	25	46	157	110	379	51
94	335	4	23	46	166	—	—	5	15	82	288	137	492	52
147	630	16	54	68	214	3	9	42	113	143	482	272	872	53
193	739	14	48	50	213	—	—	12	33	28	101	104	395	54
122	499	2	8	17	65	—	—	6	12	13	39	38	124	55
293	1.036	8	24	26	77	—	—	6	20	36	116	76	237	56
215	915	2	6	42	141	4	15	5	15	54	194	107	371	57
586	2.170	26	85	136	449	1	4	26	65	113	368	302	971	58
335	1.174	7	20	56	181	2	8	15	46	51	156	131	411	59
145	627	2	3	25	82	2	8	6	22	59	205	94	320	60
199	894	—	—	12	49	—	—	5	17	12	43	29	109	61
304	1.104	8	29	49	169	—	—	9	30	37	114	103	342	62
126	472	1	4	11	35	—	—	3	11	12	50	27	100	63

Segue: TAV. 8 — Famiglie residenti: in totale; col capo famiglia addetto al ramo dell'agricoltura,

N. d'or- dine	C O M U N I	T O T A L E		FAMIGLIE CON CAPI FAMIGLIA ADDETTI ALL'AGRICOLTURA, CACCIA									
		FAMIGLIE RESIDENTI		I n d i p e n d e n t i				C o a d i u v a n t i d i i n d i p e n d e n t i		D i p e n d e n t i			
		N	componenti	conduttori non coltivatori e altri amministratori		conduttori coltivatori e altri lavoratori in proprio		famiglie	componenti	dirigenti e impiegati		altri	
				famiglie	componenti	famiglie	componenti			famiglie	componenti	famiglie	componenti
64	Gambarana . . . . .	217	718	3	6	62	263	2	6	1	4	87	270
65	Gambolò . . . . .	1.940	6.564	14	49	463	1.890	7	23	4	12	405	1.364
66	Garlasco . . . . .	2.454	7.655	31	118	264	992	—	—	10	32	481	1.645
67	Genzone . . . . .	175	630	3	11	36	147	—	—	2	7	61	254
68	Gerenzago . . . . .	229	821	5	33	23	95	—	—	2	7	78	328
69	Giussago . . . . .	941	3.500	31	131	33	139	1	5	11	43	381	1.550
70	Godiasco . . . . .	775	2.675	15	42	218	885	—	—	1	1	33	110
71	Golferenzo . . . . .	115	471	4	8	84	352	—	—	—	—	2	9
72	Gravellona Lomellina . . . . .	908	2.732	7	25	136	462	4	12	4	13	251	853
73	Gropello Cairoli . . . . .	1.249	3.851	35	124	131	525	1	2	1	3	373	1.295
74	Inverno . . . . .	404	1.516	8	33	165	714	—	—	—	—	70	273
75	Landriano . . . . .	878	3.152	15	64	30	141	—	—	11	46	219	909
76	Langosco . . . . .	451	1.422	23	100	34	132	—	—	3	9	214	719
77	Lardirago . . . . .	411	1.358	5	24	9	38	1	4	3	11	122	464
78	Linarolo . . . . .	739	2.630	10	36	47	189	—	—	4	15	154	613
79	Lirio . . . . .	107	408	1	1	59	247	—	—	—	—	6	13
80	Lomello . . . . .	1.004	3.094	25	100	65	222	1	3	12	39	365	1.223
81	Lungavilla . . . . .	603	2.021	4	9	100	382	2	6	—	—	9	28
82	Maghero . . . . .	488	1.619	1	5	54	201	2	9	—	—	166	601
83	Marcignago . . . . .	539	1.892	10	46	23	84	—	—	5	23	189	735
84	Marzano . . . . .	327	1.204	9	45	37	142	3	11	3	13	118	479
85	Mede . . . . .	2.210	6.460	35	129	109	392	5	13	9	28	561	1.929
86	Mencònico . . . . .	265	1.167	—	—	180	792	—	—	—	—	3	6
87	Mezzana Bigli . . . . .	725	2.317	7	24	102	337	—	—	4	16	291	1.022
88	Mezzana Rabattone . . . . .	229	780	8	29	31	117	—	—	2	7	103	376
89	Mezzanino . . . . .	476	1.705	4	7	136	524	4	13	2	8	77	295
90	Miradolo Terme . . . . .	913	3.447	3	14	339	1.451	1	6	—	—	149	575
91	Montalto Pavese . . . . .	461	1.918	12	23	254	1.255	—	—	1	3	37	130
92	Montebello . . . . .	549	1.943	15	42	178	741	—	—	2	6	56	201
93	Montecalvo Versiggia . . . . .	362	1.425	9	43	223	958	—	—	—	—	15	46
94	Montescano . . . . .	137	453	1	2	75	269	—	—	—	—	5	23
95	Montesègale . . . . .	196	803	8	23	133	586	—	—	1	2	7	25
96	Monticelli Pavese . . . . .	339	1.328	3	12	102	465	—	—	1	8	90	379
97	Monti Beccaria . . . . .	935	3.341	20	56	500	2.009	1	2	—	—	105	351
98	Mornico Losana . . . . .	357	1.336	10	28	223	940	—	—	—	—	25	82
99	Mortara . . . . .	4.136	12.406	22	82	233	909	7	22	7	19	423	1.411
100	Nicorvo . . . . .	302	921	5	17	41	176	1	5	1	4	141	447
101	Olèvano di Lomellina . . . . .	508	1.541	13	54	34	118	—	—	2	6	235	738
102	Oliva Gessi . . . . .	96	395	4	6	62	279	—	—	1	2	12	33
103	Ottobiano . . . . .	708	2.085	12	43	107	378	7	20	1	3	252	823
104	Palestro . . . . .	982	2.784	11	49	139	481	1	4	—	—	209	624
105	Pancarana . . . . .	178	578	1	5	56	198	—	—	—	—	20	60
106	Parona . . . . .	547	1.696	3	12	75	292	—	—	—	—	105	389
107	Pavia . . . . .	20.592	62.281	65	265	166	649	1	1	23	90	730	2.937
108	Pietra de' Giorgi . . . . .	469	1.816	6	19	305	1.305	1	4	—	—	21	78
109	Pieve Albignola . . . . .	464	1.526	9	33	51	179	—	—	6	21	208	787
110	Pieve del Càiro . . . . .	1.021	3.036	18	53	115	398	7	22	7	23	359	1.207
111	Pieve Porto Morone . . . . .	998	3.440	8	26	238	905	—	—	—	—	204	747
112	Pinarolo Po . . . . .	470	1.692	7	16	98	391	3	10	—	—	33	127
113	Pizzale . . . . .	355	1.257	3	13	75	276	2	10	1	1	24	101
114	Ponte Nizza . . . . .	483	1.923	4	8	299	1.250	—	—	—	—	17	55
115	Portàlbera . . . . .	403	1.474	7	24	86	359	1	3	—	—	58	230
116	Pregola . . . . .	571	2.585	—	—	427	1.976	1	6	—	—	11	44
117	Redavalle . . . . .	357	1.333	10	32	158	694	1	3	—	—	13	56
118	Retòrbido . . . . .	502	1.728	7	15	261	958	—	—	5	18	46	152
119	Rivanazzano . . . . .	995	3.389	9	37	284	1.108	4	11	4	19	93	335
120	Ròbbio . . . . .	2.094	6.391	18	32	209	808	2	8	4	11	471	1.546
121	Robecco Pavese . . . . .	233	842	4	8	101	394	—	—	—	—	22	81
122	Rocca de' Giorgi . . . . .	98	552	2	7	66	427	—	—	4	9	12	50
123	Rocca Susella . . . . .	180	742	8	20	122	551	—	—	1	2	10	35
124	Rognano . . . . .	129	548	6	36	—	—	—	—	—	—	107	452
125	Romagnese . . . . .	568	2.432	3	8	344	1.554	—	—	—	—	44	157
126	Roncaro . . . . .	116	425	2	8	14	69	2	4	3	12	60	226

## caccia e pesca e ad altri rami di attività economica, per condizione sociale del capo famiglia

E PESCA		FAMIGLIE CON CAPI FAMIGLIA ADDETTI AD ALTRI RAMI DI ATTIVITÀ ECONOMICA												N. d'or- dine
T O T A L E		I n d i p e n d e n t i				C o a d i u v a n t i d i i n d i p e n d e n t i		D i p e n d e n t i				T O T A L E		
		a m m i n i s t r a t o r i e l i b e r i p r o f e s s i o n i s t i		l a v o r a t o r i i n p r o p r i o				d i r i g e n t i e i m p i e g a t i		a l t r i				
famiglie	componenti	famiglie	componenti	famiglie	componenti	famiglie	componenti	famiglie	componenti	famiglie	componenti	famiglie	componenti	
155	549	—	—	20	67	—	—	9	20	3	10	32	97	64
893	3.338	32	118	205	815	8	27	55	191	334	1.103	634	2.254	65
786	2.787	82	302	316	1.054	6	20	99	311	501	1.583	1.004	3.270	66
102	419	1	4	18	73	—	—	3	9	19	58	41	144	67
108	463	2	5	13	48	—	—	5	15	42	139	62	207	68
457	1.868	6	23	72	261	2	7	30	78	216	807	326	1.176	69
267	1.038	23	79	111	375	5	17	49	146	175	602	363	1.219	70
90	369	3	15	4	10	—	—	1	1	4	17	12	43	71
402	1.365	12	47	88	294	2	8	24	63	176	550	302	962	72
541	1.949	39	139	136	445	3	6	52	165	186	565	416	1.320	73
243	1.020	8	27	53	197	—	—	6	15	22	77	89	316	74
275	1.160	18	76	118	425	1	2	25	64	293	1.039	455	1.606	75
274	960	4	14	41	149	—	—	5	19	22	75	72	257	76
140	541	2	5	47	169	—	—	16	32	126	426	191	632	77
215	853	11	39	57	227	—	—	16	47	266	944	350	1.257	78
66	261	1	6	9	34	—	—	3	5	13	60	26	105	79
468	1.587	18	69	92	299	4	13	36	120	177	568	327	1.069	80
115	425	9	32	52	167	—	—	28	93	251	912	340	1.204	81
223	816	5	18	66	262	1	3	7	21	37	114	116	418	82
227	888	2	11	49	174	—	—	12	39	143	526	206	750	83
170	690	3	11	32	126	1	3	6	14	43	123	85	277	84
719	2.491	66	228	331	1.018	17	60	94	284	432	1.297	940	2.887	85
183	798	1	4	14	65	—	—	3	6	4	19	22	94	86
404	1.399	10	33	87	292	—	—	13	32	56	196	166	553	87
144	529	—	—	28	99	—	—	2	6	11	37	41	142	88
223	847	6	24	49	185	2	6	11	30	97	349	165	594	89
492	2.046	12	57	92	399	—	—	20	62	100	355	224	873	90
304	1.411	2	12	47	169	—	—	12	32	49	184	110	397	91
251	990	14	62	48	165	1	4	32	101	112	408	207	740	92
247	1.047	7	29	21	83	—	—	5	12	36	135	69	259	93
81	294	—	—	7	24	—	—	2	4	5	15	14	43	94
149	636	2	6	11	40	—	—	5	19	8	26	26	91	95
196	864	4	20	32	116	—	—	2	6	32	111	70	253	96
626	2.418	13	33	70	255	—	—	24	64	29	106	136	458	97
258	1.050	8	32	22	81	—	—	9	19	10	30	49	162	98
692	2.443	116	426	548	1.702	14	47	377	1.235	1.348	4.198	2.403	7.608	99
189	649	3	8	31	95	—	—	8	23	18	59	60	185	100
284	916	4	12	35	118	—	—	19	67	79	255	137	452	101
79	320	1	5	3	23	—	—	1	6	2	6	7	40	102
379	1.267	11	40	66	197	2	5	18	61	55	169	152	472	103
360	1.158	15	52	98	309	1	3	33	108	200	641	347	1.113	104
77	263	1	3	23	75	—	—	4	12	44	152	72	242	105
183	693	4	12	48	153	—	—	14	43	117	380	183	588	106
985	3.942	623	2.171	2.378	7.463	85	305	3.213	10.161	8.164	26.012	14.463	46.112	107
333	1.406	8	37	33	118	—	—	5	8	19	70	65	233	108
274	1.020	4	13	36	121	2	8	13	36	38	130	93	308	109
506	1.708	20	70	117	360	5	16	26	73	126	394	294	913	110
450	1.678	31	117	128	490	—	—	27	90	155	536	341	1.233	111
141	544	13	51	55	203	1	1	17	54	154	581	240	890	112
105	401	8	37	27	96	—	—	14	55	118	417	167	605	113
320	1.313	1	5	39	171	—	—	14	41	26	94	80	311	114
152	616	5	28	52	199	—	—	9	32	84	330	150	589	115
439	2.026	9	41	29	123	—	—	8	22	5	19	51	205	116
182	785	11	47	41	141	1	3	11	28	52	186	116	405	117
319	1.143	4	14	44	142	—	—	13	41	67	238	128	435	118
394	1.510	18	64	92	308	1	3	56	173	214	726	381	1.274	119
704	2.455	58	184	240	789	3	10	96	308	547	1.709	944	3.000	120
127	483	8	33	18	60	—	—	6	11	31	108	63	212	121
84	493	—	—	3	13	—	—	1	2	3	12	7	27	122
141	608	2	10	8	43	—	—	2	7	5	20	17	80	123
113	488	1	6	2	8	—	—	2	6	7	26	12	46	124
391	1.719	—	—	70	298	—	—	7	27	5	20	82	345	125
81	319	—	—	6	29	2	10	2	7	10	33	20	79	126

Segue: TAV. 8 — Famiglie residenti: in totale; col capo famiglia addetto al ramo dell'agricoltura,

N. d'or- dine	C O M U N I	T O T A L E FAMIGLIE RESIDENTI		FAMIGLIE CON CAPI FAMIGLIA ADDETTI ALL'AGRICOLTURA, CACCIA									
				I n d i p e n d e n t i				C o a d i u v a n t i d i i n d i p e n d e n t i		D i p e n d e n t i			
		conduttori non coltivatori e altri amministratori		conduttori coltivatori e altri lavoratori in proprio						dirigenti e impiegati		altri	
		N	componenti	famiglie	componenti					famiglie	componenti	famiglie	componenti
127	Rosasco . . . . .	572	1.718	12	52	75	275	—	—	4	16	268	871
128	Roveskala . . . . .	557	1.970	22	49	294	1.169	1	3	—	—	37	131
129	Ruino . . . . .	340	1.365	4	16	220	969	1	4	—	—	19	60
130	San Cipriano Po . . . . .	214	725	3	12	48	166	—	—	—	—	60	198
131	San Damiano al Colle . . . . .	453	1.622	5	14	242	955	—	—	—	—	52	187
132	San Genèsio ed Uniti . . . . .	566	1.914	9	39	22	102	—	—	2	6	124	487
133	San Giorgio di Lomellina . . . . .	862	2.540	9	47	110	375	—	—	1	4	329	1.110
134	San Martino Siccomario . . . . .	695	2.397	5	19	39	171	1	4	4	17	140	569
135	Sannazzaro de' Burgondi . . . . .	1.350	4.425	18	79	97	369	2	8	4	15	322	1.218
136	Santa Cristina e Bissone . . . . .	703	2.567	8	23	50	227	9	31	11	38	249	1.046
137	Santa Gioletta . . . . .	597	2.103	19	55	248	955	3	12	1	4	36	145
138	Sant'Alèssio con Vialone . . . . .	129	534	6	30	3	15	—	—	3	14	86	371
139	Santa Margherita di Staffora . . . . .	400	1.755	3	9	302	1.381	1	2	—	—	8	28
140	Santa Maria della Versa . . . . .	842	3.291	23	67	389	1.741	2	7	2	7	41	157
141	Sant'Angelo Lomellina . . . . .	384	1.126	3	7	59	228	1	6	1	3	168	512
142	San Zenone al Po . . . . .	331	1.089	5	21	65	247	2	6	—	—	51	201
143	Sartirana Lomellina . . . . .	1.130	3.222	13	50	73	259	1	4	12	37	440	1.362
144	Scaldasole . . . . .	340	1.139	14	59	34	125	1	9	6	19	162	594
145	Semiana . . . . .	292	937	9	39	12	38	5	18	1	2	146	516
146	Silvano Pietra . . . . .	305	971	5	12	110	397	2	7	—	—	55	189
147	Siziano . . . . .	641	2.280	8	49	21	98	1	4	2	8	151	610
148	Sommo . . . . .	453	1.520	5	21	65	265	—	—	7	28	170	620
149	Spessa . . . . .	189	633	3	19	15	58	1	2	5	14	76	270
150	Stradella . . . . .	2.889	9.587	21	55	435	1.702	1	3	5	17	110	419
151	Suardi . . . . .	378	1.044	—	—	96	306	—	—	—	—	116	378
152	Torrazza Coste . . . . .	563	1.959	15	27	276	1.116	—	—	—	—	57	201
153	Torre Beretti e Castellaro . . . . .	339	1.131	14	45	23	81	—	—	7	22	166	666
154	Torre d'Arese . . . . .	164	601	2	7	20	68	—	—	3	9	56	247
155	Torre de' Negri . . . . .	140	536	1	2	19	79	2	6	2	8	63	251
156	Torre d'Isola . . . . .	387	1.476	8	51	19	74	—	—	12	43	194	809
157	Torrevècchia Pia . . . . .	520	1.988	14	73	48	180	1	3	10	39	234	964
158	Torricella Verzate . . . . .	252	885	5	15	107	413	—	—	—	—	24	92
159	Travaçò Siccomario . . . . .	637	2.180	2	8	83	344	4	12	2	7	138	529
160	Trivòlzio . . . . .	297	1.032	2	17	28	120	—	—	2	5	97	358
161	Tromello . . . . .	1.262	3.836	29	105	123	448	13	45	3	9	384	1.337
162	Trovo . . . . .	220	845	7	30	37	155	5	20	—	—	106	428
163	Val di Nizza . . . . .	377	1.478	10	38	256	1.088	4	9	—	—	16	45
164	Valèggio Lomellina . . . . .	213	733	9	45	22	77	—	—	5	18	119	443
165	Valle Lomellina . . . . .	1.094	3.347	16	70	70	241	19	57	12	37	496	1.604
166	Valle Salimbene . . . . .	178	666	7	35	3	12	—	—	3	14	69	277
167	Varzi . . . . .	1.422	5.372	11	19	621	2.587	1	3	1	4	47	176
168	Vellezzo Lomellina . . . . .	160	609	12	51	2	7	—	—	4	16	110	437
169	Vellezzo Bellini . . . . .	411	1.457	8	37	49	202	2	3	5	17	123	462
170	Verretto . . . . .	109	415	6	17	37	157	—	—	—	—	11	37
171	Verrua Po . . . . .	737	2.648	9	25	280	1.057	—	—	—	—	46	166
172	Vidigulfo . . . . .	741	2.748	17	91	32	140	1	3	6	22	237	972
173	Vigèvano . . . . .	15.333	43.265	14	42	646	2.150	12	38	6	15	664	2.298
174	Villa Biscossi . . . . .	89	334	2	11	21	70	2	5	—	—	45	189
175	Villanova d'Ardenghi . . . . .	246	837	1	4	44	154	—	—	1	5	81	305
176	Villantèrio . . . . .	817	2.898	10	40	111	434	2	6	7	29	204	822
177	Vistarino . . . . .	278	1.051	9	44	44	181	1	2	1	4	86	358
178	Voghera . . . . .	10.229	31.204	35	113	746	2.774	11	31	2	6	262	1.010
179	Volpara . . . . .	100	415	2	11	73	322	—	—	—	—	3	10
180	Zavattarello Valverde . . . . .	744	2.940	5	8	442	1.888	3	9	—	—	40	142
181	Zeccone . . . . .	228	869	1	9	18	88	1	3	1	4	75	279
182	Zeme Lomellina . . . . .	868	2.602	30	106	49	171	1	5	4	13	444	1.429
183	Zenevredo . . . . .	160	623	—	—	118	485	—	—	—	—	5	16
184	Zerbo . . . . .	209	718	3	8	70	254	1	7	—	—	63	251
185	Zerbolò . . . . .	672	2.396	28	129	38	161	—	—	7	23	413	1.525
186	Zinasco . . . . .	1.038	3.574	17	69	145	568	—	—	6	24	390	1.423
	<b>Provincia . . . . .</b>	<b>153.771</b>	<b>501.393</b>	<b>1.774</b>	<b>6.657</b>	<b>23.661</b>	<b>94.718</b>	<b>272</b>	<b>907</b>	<b>502</b>	<b>1.797</b>	<b>25.535</b>	<b>92.767</b>

## caccia e pesca e ad altri rami di attività economica, per condizione sociale del capo famiglia

E PESCA		FAMIGLIE CON CAPI FAMIGLIA ADDETTI AD ALTRI RAMI DI ATTIVITÀ ECONOMICA												N. d'or- dine
T O T A L E		Indipendenti				Coadiuvanti di indipendenti		Dipendenti				T O T A L E		
		amministratori e liberi professionisti		lavoratori in proprio		famiglie	componenti	dirigenti e impiegati		altri		famiglie	componenti	
famiglie	componenti	famiglie	componenti	famiglie	componenti			famiglie	componenti	famiglie	componenti			
359	1.214	10	30	42	144	—	—	7	18	27	87	86	279	127
354	1.352	8	26	34	124	2	6	11	27	19	74	74	257	128
244	1.049	5	26	31	100	—	—	12	32	10	39	58	197	129
111	376	1	3	26	99	—	—	4	10	32	105	63	217	130
299	1.156	7	37	27	96	—	—	10	32	12	28	56	193	131
157	634	8	26	38	120	4	12	11	24	242	818	303	1.000	132
449	1.536	9	26	82	268	1	4	24	77	81	234	197	609	133
189	780	10	36	62	230	4	14	30	93	266	894	372	1.267	134
443	1.689	43	167	217	746	6	15	75	237	326	1.065	667	2.230	135
327	1.365	12	37	62	220	—	—	17	60	124	462	215	779	136
307	1.171	15	58	40	150	—	—	17	46	113	404	185	658	137
98	430	—	—	8	31	—	—	1	1	12	43	21	75	138
314	1.420	3	15	27	126	—	—	9	28	8	30	47	199	139
457	1.979	23	95	93	372	2	8	26	82	103	353	247	910	140
232	756	4	15	34	113	1	3	9	24	24	72	72	227	141
123	475	5	15	37	114	—	—	13	38	33	120	88	287	142
539	1.712	23	78	136	395	—	—	43	132	152	457	354	1.062	143
217	806	3	11	27	94	—	—	8	25	26	91	64	221	144
173	613	4	13	34	118	—	—	9	28	21	65	68	224	145
172	605	4	15	34	97	1	3	10	26	34	106	83	247	146
183	769	9	30	64	232	2	6	20	50	244	859	339	1.177	147
247	934	4	11	43	140	—	—	14	41	89	281	150	473	148
100	363	—	—	17	58	—	—	5	19	20	74	42	151	149
572	2.196	113	425	444	1.558	4	13	221	720	815	2.808	1.597	5.524	150
212	684	4	10	47	124	—	—	9	24	16	46	76	204	151
348	1.344	10	35	45	162	—	—	16	47	47	152	118	396	152
210	814	1	3	28	95	2	4	11	27	25	82	67	211	153
81	331	—	—	19	72	—	—	2	3	32	120	53	195	154
87	346	1	2	8	29	—	—	2	6	19	86	30	123	155
233	977	—	—	26	88	—	—	8	19	76	267	110	374	156
307	1.259	13	53	42	159	—	—	7	23	55	179	117	414	157
136	520	5	22	18	66	—	—	4	11	22	83	49	182	158
229	900	4	14	51	183	2	7	20	61	202	678	279	943	159
129	500	2	9	35	138	—	—	5	15	63	223	105	385	160
552	1.944	31	96	125	403	5	19	42	126	181	546	384	1.190	161
155	633	5	24	16	73	1	4	6	15	17	61	45	177	162
286	1.180	2	12	40	162	—	—	5	14	7	23	54	211	163
155	583	3	10	13	52	—	—	3	7	8	17	27	86	164
613	2.009	25	78	106	334	8	21	34	102	153	491	326	1.026	165
82	338	2	5	10	46	—	—	1	4	66	226	79	281	166
681	2.789	35	137	194	763	—	—	54	177	165	580	448	1.657	167
128	511	2	6	7	23	—	—	1	2	3	14	13	45	168
187	721	6	19	52	177	—	—	7	16	109	402	174	614	169
54	211	3	12	12	65	—	—	2	6	20	80	37	163	170
335	1.248	22	93	104	399	1	2	13	45	130	452	270	991	171
293	1.228	16	62	113	424	1	2	22	66	173	619	325	1.173	172
1.342	4.543	616	2.091	2.364	7.323	74	247	994	3.091	6.009	17.251	10.057	30.008	173
70	275	2	6	7	27	—	—	2	7	4	13	15	53	174
127	468	8	30	30	101	1	2	12	32	41	141	92	306	175
334	1.331	25	102	115	434	3	9	24	72	145	485	312	1.102	176
141	589	1	1	38	159	—	—	5	14	31	106	75	280	177
1.056	3.934	363	1.249	1.364	4.385	75	236	932	2.905	3.552	11.264	6.286	20.039	178
78	343	3	5	5	22	—	—	1	2	3	12	12	41	179
490	2.047	10	49	83	351	—	—	16	49	31	106	140	555	180
96	383	1	4	21	94	—	—	5	8	80	292	107	398	181
528	1.724	10	40	88	278	2	7	16	45	68	214	184	584	182
123	501	3	18	4	18	—	—	2	6	7	27	16	69	183
137	520	3	9	20	66	—	—	5	18	8	22	36	115	184
486	1.833	4	14	39	126	4	16	15	47	34	119	96	322	185
558	2.084	18	68	113	379	—	—	31	93	135	469	297	1.009	186
51.744	196.846	3.725	13.366	17.606	59.295	422	1.410	8.840	27.493	37.294	120.431	67.887	221.995	









TAV. 10 — Abitazioni occupate e non occupate, per servizio installato

N. d'or- dine	C O M U N I	TOTALE ABITAZIONI E ALTRI ALLOGGI	A B I T A Z I O N I F O R N I T E D I								A B I T A Z I O N I S F O R N I T E D I		
			cucina	a c q u a p o t a b i l e			l a t r i n a		bagno	i m p i a n t o f i s s o d i		a c q u a p o t a b i l e e l a t r i n a	q u a l s i a s i s e r v i z i o
				d i a c q u e d o t t o		d i p o z z o	i n t e r n a	e s t e r n a		i l l u m i n a z. e l e t t r i c a	g a s p e r c u c i n a		
				i n t e r n a	e s t e r n a								
1	Alagna . . . . .	399	399	—	—	399	18	381	6	329	—	—	—
2	Albaredo Arnaboldi . . . . .	115	115	—	—	114	7	108	2	80	—	—	—
3	Albonese . . . . .	300	300	—	—	268	29	271	1	299	—	—	—
4	Albuzzano . . . . .	621	619	—	—	618	36	335	9	589	—	1	—
5	Arena Po . . . . .	849	846	4	10	773	52	694	19	680	—	33	2
6	Badia Pavese . . . . .	185	185	—	—	184	8	175	5	164	—	1	—
7	Bagnària . . . . .	296	296	107	102	77	41	246	11	272	—	1	—
8	Barbianello . . . . .	322	320	—	—	316	38	278	7	273	—	4	1
9	Bascapè . . . . .	513	513	—	—	512	22	420	9	472	—	1	—
10	Bastida de' Dossi . . . . .	105	105	—	—	84	2	100	1	103	—	3	—
11	Bastida Pancarana . . . . .	395	395	—	—	394	6	387	5	377	—	—	—
12	Battuda . . . . .	203	201	—	—	34	11	17	7	197	—	161	—
13	Belgioioso . . . . .	1.406	1.405	141	53	1.203	169	1.217	72	1.354	—	3	—
14	Bereguardo . . . . .	714	709	—	—	675	46	594	16	617	—	15	4
15	Borgo Priolo . . . . .	595	584	33	128	408	34	519	11	504	—	10	1
16	Borgoratto Mormorolo . . . . .	303	298	2	1	102	6	232	1	252	—	52	4
17	Borgo San Siro . . . . .	474	471	—	—	390	37	381	18	418	—	27	—
18	Bornasco . . . . .	321	319	—	—	295	25	166	4	308	—	12	—
19	Bosnasco . . . . .	258	258	19	44	142	16	180	3	212	—	21	—
20	Breme . . . . .	774	761	—	—	764	42	720	15	722	—	4	1
21	Bressana Bottarone . . . . .	870	865	—	—	857	80	763	47	827	—	8	3
22	Broni . . . . .	2.472	2.464	815	319	1.316	567	1.887	285	2.347	862	2	—
23	Calvignano . . . . .	74	74	—	—	67	18	49	4	69	—	2	—
24	Campospinoso . . . . .	199	199	—	—	198	2	195	1	196	—	—	—
25	Candia Lomellina . . . . .	908	904	—	—	898	80	821	40	797	—	4	—
26	Canevino . . . . .	85	84	12	9	60	3	44	1	49	—	2	—
27	Canneto Pavese . . . . .	743	743	236	361	116	91	638	35	703	—	3	—
28	Carbonara al Ticino . . . . .	504	503	38	157	302	23	380	11	454	—	2	—
29	Casanova Lonati . . . . .	159	159	—	—	158	6	152	2	129	—	1	—
30	Casatisma . . . . .	263	262	—	—	262	15	246	4	228	—	—	—
31	Casè Gerola . . . . .	648	643	—	—	555	54	559	23	596	—	12	1
32	Casorate Primo . . . . .	1.201	1.199	—	—	1.190	114	1.079	34	1.119	—	2	—
33	Cassolnovo . . . . .	2.125	2.116	—	—	2.120	137	1.982	86	1.995	—	—	—
34	Castana . . . . .	432	432	105	113	151	38	346	15	380	—	24	—
35	Casteggio . . . . .	1.845	1.834	835	431	499	455	1.322	222	1.742	297	14	—
36	Castelletto di Branduzzo . . . . .	375	373	—	—	374	24	350	15	301	—	—	—
37	Castello d'Agogna . . . . .	216	216	—	—	207	20	195	6	206	—	1	—
38	Castelnovetto . . . . .	483	478	—	—	421	14	301	4	417	—	32	1
39	Cava Manara . . . . .	989	975	—	—	972	54	910	23	864	—	1	—
40	Ceranova . . . . .	132	132	—	—	130	9	116	2	131	—	2	—
41	Cergnago . . . . .	480	480	—	—	479	2	478	3	418	—	—	—
42	Cerreto Lomellino . . . . .	202	202	—	—	202	8	194	4	196	—	—	—
43	Certosa di Pavia . . . . .	1.027	1.017	—	—	942	99	677	35	988	—	68	—
44	Cervesina . . . . .	520	520	—	—	519	17	501	8	508	—	—	—
45	Chignolo Po . . . . .	1.371	1.365	—	—	1.260	107	1.108	33	1.234	—	85	—
46	Cigognola . . . . .	510	497	61	87	244	31	263	7	453	—	90	1
47	Cilavegna . . . . .	1.367	1.350	—	—	1.343	78	1.274	26	1.315	—	2	—
48	Codevilla . . . . .	570	567	158	59	344	42	508	25	477	—	7	—
49	Confienza . . . . .	984	983	—	—	944	43	906	16	894	—	6	—
50	Copiano . . . . .	238	227	—	—	237	17	220	8	229	—	—	—
51	Corana . . . . .	494	492	—	—	467	16	328	7	412	—	18	1
52	Cornale . . . . .	306	306	—	—	301	5	293	3	297	—	—	—
53	Corteolona . . . . .	552	549	—	—	548	107	339	31	524	—	1	—
54	Corvino San Quirico . . . . .	428	417	—	—	413	149	253	19	391	—	6	1
55	Costa de' Nobili . . . . .	217	217	—	—	214	6	207	3	186	—	1	—
56	Cozzo . . . . .	512	512	—	—	507	15	494	3	470	—	2	—
57	Cura Carpignano . . . . .	435	430	—	—	413	21	343	7	410	—	14	—
58	Dorno . . . . .	1.335	1.323	—	—	1.330	94	1.218	43	1.196	—	4	3
59	Ferrera Erbognone . . . . .	621	620	—	—	585	39	575	18	580	—	3	—
60	Filighera . . . . .	297	297	11	2	262	20	81	11	289	—	21	—
61	Fortunago . . . . .	293	293	—	—	108	12	130	3	218	—	120	—
62	Frascarolo . . . . .	583	572	—	—	545	35	547	23	530	—	—	—
63	Galliavola . . . . .	192	192	—	—	192	12	179	2	190	—	—	—

Segue: Tav. 10 — Abitazioni occupate e non occupate, per servizio installato

N. d'or- dine	COMUNI	TOTALE ABITAZIONI E ALTRI ALLOGGI	ABITAZIONI FORNITE DI								ABITAZIONI SFORNITE DI		
			cucina	acqua potabile			latrina		bagno	impianto fisso di		acqua potabile e latrina	qualsiasi servizio
				di acquedotto		di pozzo	interna	esterna		illuminaz. elettrica	gas per cucina		
				interna	esterna								
64	Gambarana . . . . .	236	236	—	—	235	6	228	3	196	—	—	
65	Gambolò . . . . .	1.980	1.956	—	—	1.934	86	1.807	44	1.775	—	11	
66	Garlasco . . . . .	2.506	2.448	—	—	2.438	254	2.194	135	2.153	—	12	
67	Genzone . . . . .	194	194	—	—	193	10	181	3	190	—	—	
68	Gerenzago . . . . .	243	243	—	—	242	6	236	1	241	—	—	
69	Giussago . . . . .	949	942	—	—	851	65	874	30	924	—	1	
70	Godiasco . . . . .	873	869	382	153	234	284	439	118	778	—	47	
71	Golferenzo . . . . .	173	126	21	27	61	10	133	3	111	—	19	
72	Gravellona Lomellina . . . . .	922	920	—	—	909	42	877	13	843	—	—	
73	Gropello Cairoli . . . . .	1.342	1.332	—	—	1.298	126	1.192	31	1.130	—	7	
74	Inverno . . . . .	445	440	—	—	442	24	277	4	418	—	1	
75	Landriano . . . . .	873	844	—	—	842	67	771	28	835	—	2	
76	Langosco . . . . .	480	476	—	—	474	16	382	5	451	—	2	
77	Lardirago . . . . .	421	416	—	—	419	27	391	9	409	—	—	
78	Linarolo . . . . .	722	716	6	—	702	23	488	4	694	—	5	
79	Lirio . . . . .	131	125	6	16	23	2	30	3	101	—	72	
80	Lomello . . . . .	1.015	1.006	—	—	1.008	91	917	43	945	—	1	
81	Lungavilla . . . . .	608	598	—	—	598	36	554	14	578	—	3	
82	Maghero . . . . .	510	508	—	—	509	12	495	4	480	—	1	
83	Marcignago . . . . .	556	553	—	—	553	54	356	10	534	—	1	
84	Marzano . . . . .	344	339	—	—	322	20	240	5	291	—	10	
85	Mede . . . . .	2.297	2.285	—	—	2.284	350	1.927	191	2.152	—	—	
86	Mencònico . . . . .	299	299	—	—	46	8	20	1	289	—	246	
87	Mezzana Bigli . . . . .	753	753	—	—	728	41	624	13	706	—	14	
88	Mezzana Rabattone . . . . .	238	236	—	—	222	8	104	4	229	—	10	
89	Mezzanino . . . . .	504	502	—	—	503	12	488	6	373	—	—	
90	Miradolo Terme . . . . .	976	976	—	—	966	61	904	20	951	—	5	
91	Montalto Pavese . . . . .	555	520	84	81	365	32	497	11	408	—	17	
92	Montebello . . . . .	568	564	123	53	390	112	453	49	537	—	—	
93	Montecalvo Versiggia . . . . .	409	378	44	61	259	13	357	5	302	—	31	
94	Montescano . . . . .	163	162	28	39	32	13	85	4	147	—	46	
95	Montesègale . . . . .	207	206	—	—	206	3	203	3	184	—	1	
96	Monticelli Pavese . . . . .	362	361	—	—	361	14	326	8	324	—	—	
97	Montù Beccaria . . . . .	1.102	1.094	376	325	367	77	996	30	972	—	23	
98	Mornico Losana . . . . .	383	382	77	55	208	32	255	14	319	—	28	
99	Mortara . . . . .	4.152	4.116	570	184	3.300	744	3.246	517	3.831	1.253	29	
100	Nicorvo . . . . .	329	329	—	—	309	20	246	6	300	—	10	
101	Olèvano di Lomellina . . . . .	533	532	—	—	525	15	505	5	510	—	3	
102	Oliva Gessi . . . . .	125	125	—	—	109	7	101	3	97	—	12	
103	Ottobiano . . . . .	748	747	—	—	738	35	698	9	655	—	4	
104	Palestro . . . . .	1.007	1.004	19	—	955	56	940	31	976	—	2	
105	Pancarana . . . . .	180	179	—	—	178	11	165	4	171	—	—	
106	Parona . . . . .	587	583	—	—	582	11	567	5	539	—	1	
107	Pavia . . . . .	19.668	18.985	11.244	3.152	4.663	7.745	11.115	3.794	18.417	8.416	23	
108	Pietra de' Giorgi . . . . .	570	570	72	175	252	32	459	16	506	—	25	
109	Pieve Albignola . . . . .	480	475	—	—	469	17	373	9	433	—	2	
110	Pieve del Cairo . . . . .	1.089	1.088	—	—	1.071	75	915	37	994	—	11	
111	Pieve Porto Morone . . . . .	1.052	1.052	—	—	1.014	62	526	25	866	—	23	
112	Pinarolo Po . . . . .	470	467	—	—	465	32	436	16	355	—	1	
113	Pizzale . . . . .	367	362	—	—	365	15	347	10	318	—	—	
114	Ponte Nizza . . . . .	515	510	126	167	209	38	445	8	475	—	2	
115	Portálbera . . . . .	441	441	—	—	435	19	401	5	416	—	4	
116	Pregola . . . . .	721	707	22	8	1	21	11	2	603	—	678	
117	Redavalle . . . . .	378	378	41	13	191	35	248	15	359	—	62	
118	Retòrbido . . . . .	546	546	207	187	140	58	478	24	480	—	4	
119	Rivanazzano . . . . .	1.039	1.032	483	215	324	228	784	85	963	—	3	
120	Ròbbio . . . . .	2.132	2.117	—	—	2.107	161	1.956	107	2.010	—	8	
121	Robecco Pavese . . . . .	235	235	—	—	234	10	225	5	200	—	—	
122	Rocca de' Giorgi . . . . .	99	99	9	20	62	7	78	4	62	—	2	
123	Rocca Susella . . . . .	195	195	22	81	87	6	184	2	174	—	1	
124	Rognano . . . . .	147	145	5	—	135	11	120	5	138	—	4	
125	Romagnese . . . . .	610	607	83	97	6	23	128	4	506	—	338	
126	Roncaro . . . . .	124	123	—	—	124	4	69	1	98	—	—	

Segue: TAV. 10 — Abitazioni occupate e non occupate, per servizio installato

N. d'or- dine	COMUNI	TOTALE ABITAZIONI E ALTRI ALLOGGI	A BITAZIONI FORNITE DI								ABITAZIONI SPORNITE DI		
			cucina	acqua potabile			latrina		bagno	impianto fisso di		acqua potabile e latrina	qualsiasi servizio
				di acquedotto		di pozzo	interna	esterna		illuminaz. elettrica	gas per cucina		
				interna	esterna								
127	Rosasco . . . . .	604	603	—	—	590	16	584	11	576	—	1	—
128	Rovescala . . . . .	652	650	425	58	70	85	366	32	627	—	66	—
129	Ruino . . . . .	400	378	16	13	211	22	240	6	329	—	98	9
130	San Cipriano Po . . . . .	217	217	—	—	217	9	208	5	208	—	—	—
131	San Damiano al Colle . . . . .	513	512	228	213	53	47	444	17	457	—	7	1
132	San Genèsio ed Uniti . . . . .	593	572	—	—	545	22	358	7	555	—	28	—
133	San Giòrgio di Lomellina . . . . .	903	900	—	—	816	37	838	15	790	—	10	—
134	San Martino Siccomàrio . . . . .	719	715	—	—	687	59	638	28	529	—	2	—
135	Sannazzaro de' Burgondi . . . . .	1.408	1.385	—	—	1.363	171	1.214	74	1.338	—	16	1
136	Santa Cristina e Bissone . . . . .	734	724	—	—	719	48	467	16	686	—	8	—
137	Santa Giuletta . . . . .	613	610	81	186	326	57	546	22	575	—	2	—
138	Sant'Alèssio con Vialone . . . . .	133	133	—	—	133	10	117	8	119	—	—	—
139	Santa Margherita di Staffora . . . . .	424	422	42	—	110	13	152	—	399	—	163	—
140	Santa Maria della Versa . . . . .	984	966	259	256	318	111	832	34	892	—	22	5
141	Sant'Àngelo Lomellina . . . . .	395	394	—	—	390	9	234	5	371	—	3	—
142	San Zenone al Po . . . . .	373	368	—	—	344	22	320	8	358	—	12	1
143	Sartirana Lomellina . . . . .	1.192	1.185	—	—	1.072	154	1.024	88	1.124	—	5	—
144	Scaldasole . . . . .	377	376	—	—	369	20	218	14	350	—	6	—
145	Semiana . . . . .	326	322	—	—	323	17	304	11	311	—	3	1
146	Silvano Pietra . . . . .	341	341	—	—	328	15	318	10	301	—	4	—
147	Siziano . . . . .	665	657	62	22	578	59	602	31	646	—	—	—
148	Sommo . . . . .	454	452	—	—	391	17	255	7	367	—	40	—
149	Spessa . . . . .	199	199	—	—	143	16	64	9	189	—	51	—
150	Stradella . . . . .	2.998	2.960	1.297	811	759	589	2.338	276	2.784	918	21	1
151	Suardi . . . . .	413	408	—	—	400	9	392	1	374	—	6	1
152	Torrazza Coste . . . . .	643	639	106	101	384	42	530	15	578	—	29	—
153	Torre Beretti e Castellaro . . . . .	353	346	—	—	243	27	256	9	318	—	49	—
154	Torre d'Arese . . . . .	184	184	—	—	184	11	172	3	152	—	—	—
155	Torre de' Negri . . . . .	137	137	—	—	133	4	132	2	128	—	1	—
156	Torre d'Isola . . . . .	406	405	—	—	379	28	277	16	357	—	7	—
157	Torrevèchia Pia . . . . .	531	528	—	—	528	39	458	26	486	—	1	—
158	Torricella Verzate . . . . .	292	291	19	3	249	27	249	11	260	—	8	—
159	Travacò Siccomàrio . . . . .	651	647	—	—	643	9	626	7	553	—	2	—
160	Trivòlzio . . . . .	317	316	—	—	238	14	257	5	301	—	31	—
161	Tromello . . . . .	1.322	1.280	—	—	1.301	93	1.213	40	1.197	—	6	3
162	Trovo . . . . .	228	228	—	—	217	12	186	3	215	—	7	—
163	Val di Nizza . . . . .	420	420	29	199	192	8	410	7	412	—	—	—
164	Valèggio Lomellina . . . . .	254	254	—	—	254	12	241	5	219	—	—	—
165	Valle Lomellina . . . . .	1.188	1.185	—	—	1.185	68	1.120	39	1.133	—	—	—
166	Valle Salimbene . . . . .	185	184	—	—	185	10	161	5	173	—	—	—
167	Varzi . . . . .	1.531	1.524	623	179	66	500	519	121	1.462	—	447	1
168	Vellezzo Lomellina . . . . .	179	179	—	—	173	14	165	11	166	—	—	—
169	Vellezzo Bellini . . . . .	432	432	2	—	339	23	257	11	413	—	53	—
170	Verretto . . . . .	125	125	—	—	125	8	117	4	116	—	—	—
171	Verrua Po . . . . .	816	812	—	—	812	15	795	8	651	—	2	—
172	Vidigulfo . . . . .	772	745	21	9	730	83	616	40	734	—	9	—
173	Vigèvano . . . . .	15.124	14.853	4.947	2.161	7.697	3.263	11.508	1.612	13.625	4.855	23	6
174	Villa Biscossi . . . . .	100	98	—	—	87	10	89	5	96	—	1	—
175	Villanova d'Ardenghi . . . . .	254	254	—	—	172	16	110	4	242	—	67	—
176	Villantèrio . . . . .	848	841	—	—	814	88	511	31	777	—	17	—
177	Vistarino . . . . .	307	295	—	—	286	15	278	3	272	—	6	2
178	Voghera . . . . .	9.905	9.748	6.228	1.298	2.076	3.130	6.472	1.529	9.374	3.940	28	1
179	Volpara . . . . .	132	126	13	40	79	7	125	4	83	—	—	—
180	Zavattarello Valverde . . . . .	956	951	102	152	565	66	569	17	912	—	48	—
181	Zeccone . . . . .	230	230	—	—	216	22	49	1	227	—	13	—
182	Zeme Lomellina . . . . .	876	874	—	—	869	60	803	18	812	—	4	1
183	Zenevredo . . . . .	174	173	64	58	44	19	131	3	164	—	4	—
184	Zerbo . . . . .	223	222	—	—	147	11	35	4	200	—	67	—
185	Zerbolò . . . . .	697	690	—	—	327	68	226	31	641	—	314	1
186	Zinasco . . . . .	1.071	1.069	—	—	1.053	56	1.007	22	943	—	2	1
	<b>Provincia . . . . .</b>	<b>158.776</b>	<b>158.870</b>	<b>31.191</b>	<b>12.744</b>	<b>105.525</b>	<b>24.471</b>	<b>120.682</b>	<b>11.450</b>	<b>145.246</b>	<b>20.541</b>	<b>4.597</b>	<b>117</b>

