

ISTITUTO CENTRALE DI STATISTICA
IX CENSIMENTO GENERALE DELLA POPOLAZIONE

4 NOVEMBRE 1951

VOLUME I

DATI SOMMARI PER COMUNE

FASCICOLO 21

PROVINCIA DI ROVIGO



SOC. ABETE - ROMA

1955

THE UNIVERSITY OF CHICAGO
DEPARTMENT OF CHEMISTRY
57 SOUTH EAST ASIAN AVENUE
CHICAGO, ILLINOIS 60607

RECEIVED AT THE UNIVERSITY OF CHICAGO
LIBRARY

1964

1964

I N D I C E

CARTA PLANIMETRICA

AVVERTENZE	<i>Pag.</i> 5
TAVOLA 1 - Superficie territoriale e densità - Popolazione per sesso : residente, per specie di località abitata ; residente temporaneamente assente, per luogo di presenza ; presente, per carattere della dimora	» 12
» 2 - Altitudine e popolazione residente dei comuni, delle frazioni geografiche e delle località abitate	» 14
» 3 - Popolazione residente, per sesso e stato civile	» 23
» 4 - Popolazione residente, per sesso e classi di età	» 24
» 5 - Popolazione residente in età da 6 anni in poi, per sesso : analfabeti ; alfabeti, secondo il titolo di studio	» 26
» 6 - Popolazione residente in età da 10 anni in poi, per sesso : attiva, secondo il ramo di attività economica ; non attiva, secondo alcuni gruppi di condizioni non professionali	» 28
» 7 - Popolazione residente attiva, per sesso : addetta al ramo dell'agricoltura, caccia e pesca e ad altri rami di attività economica, secondo la condizione sociale	» 30
» 8 - Famiglie residenti : in totale ; col capo famiglia addetto al ramo dell'agricoltura, caccia e pesca e ad altri rami di attività economica, per condizione sociale del capo famiglia	» 32
» 9 - Abitazioni, altri alloggi e relativi abitanti. Abitazioni e relative stanze, per titolo di godimento	» 34
» 10 - Abitazioni occupate e non occupate, per servizio installato	» 35

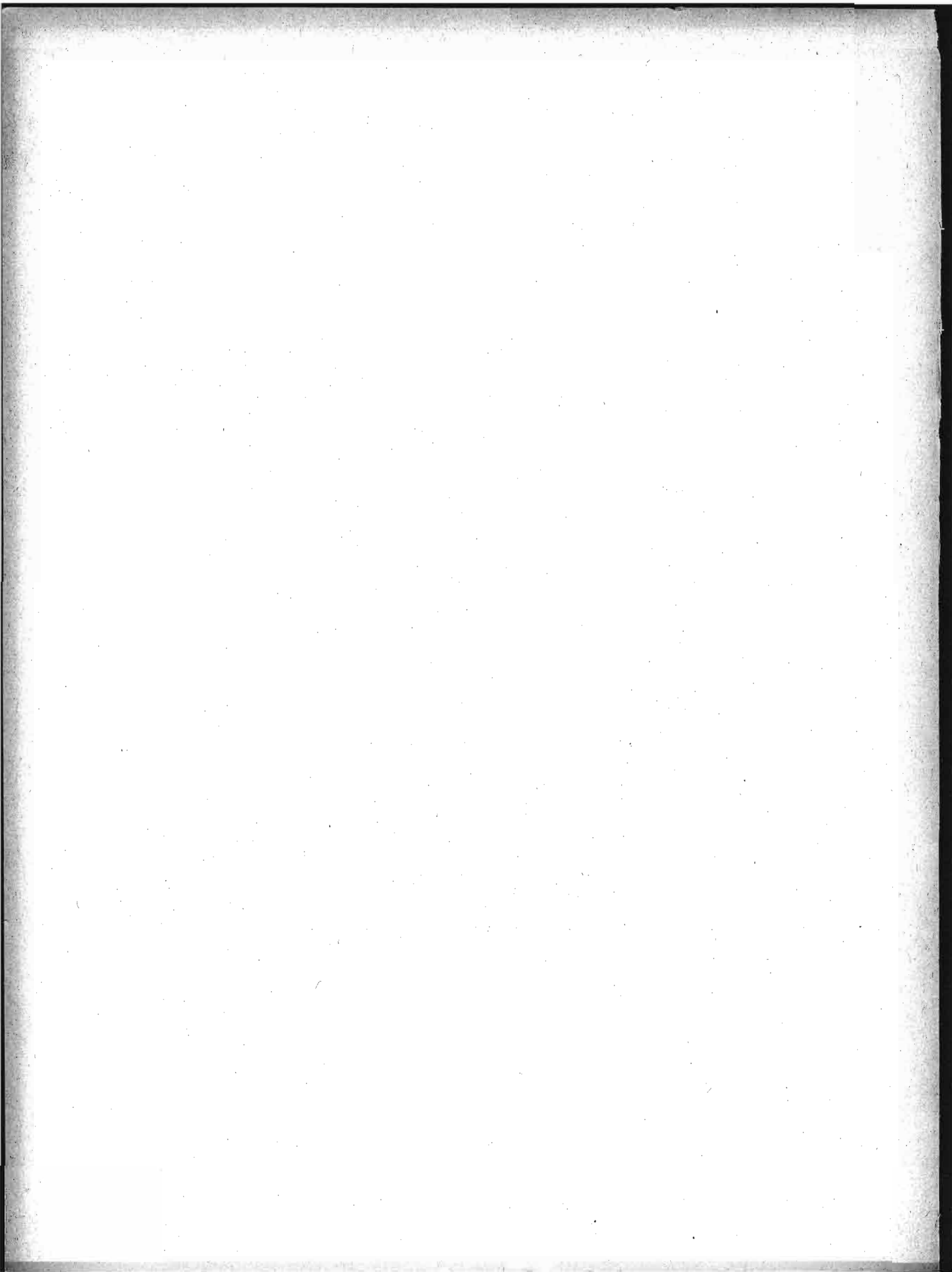

AVVERTENZE

Le presenti « avvertenze » hanno lo scopo di eliminare le eventuali incertezze che possono sorgere nella interpretazione dei dati, allorchè si consultano le tavole statistiche contenute nel fascicolo. A tal fine si è ritenuto necessario definire le modalità cui fanno riferimento i dati indicati nelle predette tavole ogni qual volta esse modalità possano far sorgere dubbi sul loro preciso significato.

Per facilità di ricerca, accanto ad ogni modalità oggetto di definizione sono riportati, fra parentesi, i numeri distintivi delle tavole statistiche i cui dati sono classificati in funzione della modalità considerata.

Ai fini di eventuali raffronti fra i dati riportati nel presente fascicolo e quelli analoghi risultanti dal Censimento generale della popolazione al 21-4-1936, si richiama quanto esposto in proposito nella « Relazione generale » al IX Censimento generale della popolazione.

1. - Carta planimetrica provinciale. — Nella carta planimetrica (scala 1: 250.000) inserita nel fascicolo sono indicati, con riferimento alla data di censimento, i confini dei Comuni della provincia e la rete stradale e ferroviaria statale.

I confini comunali sono stati tracciati in base al piano topografico del IX Censimento generale della popolazione, formato con le tavolette al 25.000 dell'Istituto Geografico Militare; l'ubicazione dei centri capoluoghi di comune è stata contrassegnata con simboli convenzionali corrispondenti alle classi di ampiezza demografica (popolazione residente) indicate in calce alla carta stessa.

I Comuni sono contraddistinti da un numero progressivo secondo l'ordine geografico (dall'alto in basso e da sinistra a destra). Nel retro della carta è predisposto l'elenco dei Comuni in ordine alfabetico con riferimento anche al numero d'ordine geografico, onde facilitare l'individuazione dei singoli Comuni nella carta stessa.

2. - Comune. — La denominazione e la superficie territoriale dei Comuni fanno riferimento alla data di censimento (4 novembre 1951). La superficie territoriale (espressa in ettari) è quella fornita dagli Uffici Tecnici del Catasto o Erariali; eventuali differenze con i dati pubblicati nei fascicoli provinciali relativi al Censimento generale della popolazione del 21 aprile 1936 sono da ascrivere a variazioni territoriali o a rettifiche per accertamenti intervenuti successivamente.

Le zone di territorio in contestazione tra due o più Comuni sono comprese, ai fini del Censimento, nella circoscrizione di uno dei Comuni medesimi, come posto in evidenza, di volta in volta, con apposita nota in calce alle tavole 1 e 2. Analoga nota è stata apposta per le variazioni territoriali che hanno avuto esecuzione, successivamente alla data di censimento, fino al 30 giugno 1954.

3. - Frazione geografica (Tav. 2). — Quota parte di territorio comunale comprendente di norma un centro abitato, nonchè nuclei abitati e case sparse circoscrivibili gravitanti sul centro. Sono considerate, inoltre, frazioni geografiche a se stanti, anche se disabitate:

- a) le isole amministrative, cioè le parti di territorio comunale separate, da quella comprendente la casa comunale, dal territorio di altro o di altri Comuni e le isole marittime e lacuali;
- b) le zone di territorio comprendenti nuclei o case sparse gravitanti su centri abitati di altri Comuni;
- c) le zone di territorio di alta montagna completamente disabitata, le paludi, gli acquitrini e i laghi appartenenti ad un solo Comune, purchè di una certa ampiezza;
- d) la parte di lago spettante a ciascun Comune, qualora il lago risulti diviso tra più Comuni;
- e) le zone di territorio in contestazione tra due o più Comuni.

4. - Località abitate (Tavv. 1 e 2). — Aggregati più o meno grandi di case che, ai fini dell'insediamento della popolazione, si distinguono in: «centro abitato», «nucleo abitato», «case sparse». I centri e i nuclei abitati, aventi sempre un nome proprio, possono risultare costituiti da case situate nel territorio di due o più Comuni confinanti; tale particolarità è posta in evidenza, di volta in volta, con apposita nota.

— **Centro abitato (Tavv. 1 e 2).** — Aggregato di case contigue o vicine con interposte strade, piazze e simili, o comunque brevi soluzioni di continuità, caratterizzato dall'esistenza di servizi od esercizi pubblici determinanti un luogo di raccolta ove sogliono concorrere anche gli abitanti dei luoghi vicini, per ragioni di culto, istruzione, affari, approvvigionamenti e simili.

Sono considerati «centri abitati temporanei» le località turistiche, di cura e di villeggiatura non abitate continuamente, aventi, però, nel periodo di attività stagionale, i requisiti di centro abitato.

I centri che comprendono la casa comunale sono contrassegnati con asterisco.

— **Nucleo abitato (Tavv. 1 e 2).** — Aggregato di case, con almeno cinque famiglie, privo del luogo di raccolta che caratterizza il centro abitato. Il carattere di nucleo abitato è, inoltre, riconosciuto:

a) al gruppo, anche minimo, di case vicine tra loro, situate in zona montana, quando vi abitino almeno due famiglie e le condizioni della viabilità siano tali da rendere difficili e comunque non frequenti i rapporti con le altre località abitate;

b) all'aggregato di case (dirute o non dirute) in zona montana, già sede di popolazione e, alla data di censimento, disabitato per il noto fenomeno dello spopolamento montano;

c) ai fabbricati di aziende agricole e zootecniche (cascine, fattorie, masserie, ecc.), anche se costituiti da un solo edificio, purchè il numero delle famiglie in esso abitanti non sia inferiore a cinque;

d) ai conventi, alle case di cura, alle colonie climatiche e sanatoriali, agli orfanotrofi, alle case di correzione e alle scuole-convitto situati in aperta campagna;

e) agli edifici distanti da centri e nuclei abitati, con servizi od esercizi pubblici (stazione ferroviaria, centrale idroelettrica, spaccio, chiesa, ecc.), purchè negli stessi o nelle eventuali case prossime, da comprendere nel nucleo, abitino almeno due famiglie.

— **Case sparse (Tavv. 1 e 2).** — Case disseminate per la campagna o situate lungo strade a distanza tale tra loro da non poter costituire nemmeno un nucleo abitato.

5. - Accentatura dei nomi dei Comuni, delle frazioni geografiche e delle località abitate. — Ai fini della retta pronuncia dei nomi dei Comuni, delle frazioni geografiche e delle località abitate, è stato posto l'accento tonico sulle parole sdrucciole e tronche.

Le parole piane non sono state accentate anche se terminanti con vocali costituenti iato, mentre sono state accentate sulla penultima sillaba se terminanti con vocali costituenti dittongo.

Le parole terminanti con consonante sono state accentate se l'accento tonico non cade sull'ultima vocale.

6. - Altitudine (Tav. 2). — Per i Comuni e le frazioni geografiche è stata indicata l'altitudine minima e massima dell'intero territorio; l'altitudine dei centri abitati si riferisce al principale luogo di raccolta, di norma una piazza (della chiesa parrocchiale, del municipio, del mercato, ecc.); l'altitudine dei nuclei abitati fa riferimento ad un punto intermedio del terreno su cui sorgono le case dei nuclei stessi.

7. - Popolazione residente (Tavv. 1 e 2). — È costituita dal complesso delle persone aventi, alla data di censimento, la dimora abituale nel Comune considerato, anche se non iscritte nel registro della popolazione stabile, tanto se presenti quanto se temporaneamente assenti dal Comune, alla data medesima, per una delle seguenti ragioni: a) affari, diporto, breve cura e simili; b) baliatico (bambini dati a balia); c) istruzione, riabilitazione, noviziato religioso; d) servizio militare di leva, di richiamo, di volontariato (esclusi i dispersi in guerra); e) servizio statale all'estero; f) missione fuori sede; g) attività svolte continuativamente in Comune diverso da quello di abitazione della famiglia, sempre che il rientro in famiglia ricorresse almeno settimanalmente; h) lavori stagionali o comunque temporanei; i) mancanza di sede fissa di lavoro; l) imbarco su navi della marina militare o mercantile; m) ricovero temporaneo in luoghi di cura o di assistenza, compreso il ricovero in istituti psichiatrici di durata inferiore a tre anni; n) detenzione in attesa di giudizio o condanna a pena inferiore a 5 anni o confino.

Nella popolazione residente di ciascun Comune sono compresi anche gli sfollati per eventi bellici che in esso hanno conservato l'iscrizione anagrafica, pur alloggiando fuori del territorio del Comune stesso, nel quale non hanno potuto ancora far ritorno per cause indipendenti dalla loro volontà, nonchè i cittadini italiani profughi da territori non più amministrati dall'Italia dopo l'ultima guerra (esclusa la Zona A del T.L.T.) che, alla data di censimento, si trovavano nel territorio del Comune.

La popolazione residente di ciascun centro o nucleo diviso fra due o più Comuni (Tav. 2) è data dalla somma delle quote parti riportate per il centro o nucleo stesso nei diversi Comuni di appartenenza indicati in nota.

8. - Popolazione presente (Tav. 1). — È costituita dalle persone presenti nel Comune considerato, alla data di censimento, tanto se residenti nel Comune, quanto se residenti in altri Comuni o all'estero.

9. - Densità demografica dei Comuni (Tav. 1). — Rapporto fra il totale della popolazione residente di ciascun Comune e la superficie territoriale del Comune espressa in Km²; il tutto, con riferimento alla data di censimento.

10. - Assenza temporanea (Tav. 1). — Riguarda coloro che, alla data di censimento, erano assenti dal Comune di residenza per una qualsiasi delle ragioni di cui al punto 7.

11. - Età (Tavv. 5 e 6). — È misurata in anni compiuti e pertanto nelle classificazioni per gruppi gli estremi inferiori e superiori di ciascuna classe sono espressi in anni compiuti. Così, ad es.:

fino a 6 anni: dalla nascita fino al 6° anno di vita compiuto (cioè fino al 6° compleanno);

da 6 a 10 anni: dal 6° anno compiuto fino al 10° anno compiuto (cioè fino al 10° compleanno);

da 10 a 14 anni: dal 10° anno compiuto fino al 14° anno compiuto (cioè fino al 14° compleanno);

da 14 a 18 anni: dal 14° anno compiuto fino al 18° anno compiuto (cioè fino al 18° compleanno);

.....

da 65 anni in poi: dal 65° anno compiuto in poi.

È da avvertire che i casi di censiti in età ignota sono stati eliminati mediante accertamenti presso i Comuni di residenza e di nascita dei censiti stessi; i rarissimi casi per i quali non è stato possibile accertare l'esatta data di nascita sono stati eliminati in base alle altre notizie del foglio di censimento interferenti con l'età.

12. - Grado di istruzione dei censiti (Tav. 5). — Si riferisce al più alto titolo di studio conseguito in qualsiasi scuola (pubblica o privata, italiana o straniera, anche all'estero), non alla più alta classe o al più alto corso frequentato con successo.

— **Analfabeti.** — Sono considerati tali coloro che hanno dichiarato di non sapere nè leggere nè scrivere (analfabeti completi), più coloro che hanno dichiarato di sapere solo leggere o solo scrivere (semi-analfabeti).

— **Alfabeti.** — Sono considerati tali coloro che hanno dichiarato di possedere un titolo di studio o, almeno, di saper leggere e scrivere. Gli scolari delle prime classi elementari, in età da 6 anni in poi, sono stati considerati alfabeti.

— **Alfabeti privi di titolo di studio.** — Coloro che non hanno conseguito neanche il minimo titolo di studio di scuola elementare (certificato di proscioglimento).

— **Alfabeti forniti di titolo di studio di scuola elementare.** — Coloro che hanno conseguito il certificato di proscioglimento o la licenza elementare.

— **Alfabeti forniti di titolo di studio di scuola media inferiore.** — Nel gruppo sono compresi anche coloro che hanno ultimato con successo i corsi ginnasiali.

— **Alfabeti forniti di titolo di studio di scuola media superiore.** — I censiti con titolo di studio di scuola artistica media sono compresi nel gruppo con titolo di studio di scuola media superiore tecnica, professionale e artistica.

13. - Popolazione attiva e popolazione non attiva (Tavv. 6 e 7). — La popolazione attiva è costituita dai censiti in età da 10 anni in poi esercitanti una professione, arte o mestiere. Sono compresi nella popolazione attiva anche i disoccupati, i militari (di leva, volontari e richiamati), i ricoverati temporaneamente in luoghi di cura o di assistenza, i detenuti in attesa di giudizio o condannati a pena inferiore a 5 anni e i confinati, per tutti i quali è stata considerata l'ultima attività professionale esercitata, rispettivamente, prima della disoccupazione, del servizio militare, del ricovero, della detenzione, del confino.

La popolazione non attiva è costituita dai censiti di qualunque età di condizione non professionale e cioè: bambini, studenti, persone in attesa di prima occupazione, donne attendenti alle cure domestiche, proprietari, benestanti, pensionati, infermi o ricoverati in luoghi di cura o di assistenza a tempo indeterminato, inabili permanenti, detenuti condannati a pena di 5 anni e più, persone viventi a carico della pubblica beneficenza, mendicanti, prostitute. Nella tavola 6 la popolazione non attiva considerata è quella in età da 10 anni in poi; pertanto nelle persone in attesa di prima occupazione sono comprese anche quelle, dichiaratesi tali, in età da 10 a 14 anni. Circa le donne attendenti alle cure domestiche, è da tener presente che sono considerate tali anche quelle che, pur esercitando una professione, arte o mestiere, dedicano prevalentemente la propria attività alla casa.

14. - Ramo di attività economica in cui il censito esercita la professione, arte o mestiere (Tav. 6). — La classificazione delle attività economiche predisposta dall'Istituto Centrale di Statistica, che ha per base l'attività (unica o prevalente) delle singole « unità locali » (fabbriche, botteghe artigiane, laboratori, negozi, sedi e filiali bancarie e assicurative, ospedali, gabinetti medici e studi professionali, esercizi pubblici, ecc.), si articola in categorie raggruppate in classi e successivamente in rami.

L'ordine di successione dei rami prende anzitutto in considerazione le attività economiche riguardanti la lavorazione della terra, l'allevamento del bestiame e la cattura di animali (agricoltura, caccia e pesca); poi lo sfruttamento del sottosuolo e la trasformazione dei prodotti (industrie estrattive e manifatturiere); seguono le costruzioni edilizie e stradali e le installazioni di impianti; indi, la produzione e distribuzione di energia elettrica e di gas e la distribuzione di acqua; i trasporti di cose e di persone e le comunicazioni di notizie; il commercio; il credito, le assicurazioni e le gestioni finanziarie; le prestazioni di servizi riguardanti il settore privato e, infine, i servizi prestati dall'amministrazione statale e da enti pubblici.

15. - Posizione nella professione e condizione sociale (Tavv. 7 e 8). — La condizione del censito in rapporto all'impresa (azienda, ente, ecc.) ove egli svolge la propria attività professionale individua la posizione nella professione. Nel presente fascicolo le predette posizioni, ad esclusione di quella di « coadiuvante », sono state opportunamente raggruppate e i gruppi così formati sono stati denominati, per brevità, « condizioni sociali » che, alla loro volta, sono state riunite in due grandi categorie: I) condizioni di « indipendente », se il censito gestisce l'impresa o, comunque, lavora in conto proprio; II) condizioni di « dipendente », se il censito lavora per conto altrui.

I) INDIPENDENTI

A - Agricoltura, caccia e pesca. — Sono considerati indipendenti: *a*) i conduttori non coltivatori e altri amministratori, cioè coloro che gestiscono un'azienda agricola, forestale, zootecnica o per la caccia o per la pesca, sopportandone il rischio e nella quale non impiegano nè l'opera manuale propria, nè quella dei familiari; *b*) i conduttori coltivatori, cioè coloro che gestiscono un'azienda agricola, forestale, zootecnica sopportandone il rischio e nella quale impiegano l'opera manuale propria o quella dei familiari; *c*) i terraticanti, cioè coloro che assumono (di solito per la durata del ciclo vegetativo) i lavori di una determinata coltura, in uno o più appezzamenti di terreno, dando in corrispettivo una prestabilita quantità di prodotto; *d*) i coloni parziari (mezzadri, terziari, ecc.), cioè coloro che coltivano un fondo avuto a colonia parziaria; *e*) i compartecipanti, cioè coloro che assumono, nel corso di un'annata agraria, una parte dei lavori necessari ad una coltivazione legnosa oppure tutti o parte dei lavori necessari ad una coltivazione erbacea, ricevendo come compenso una quota parte del prodotto; *f*) gli altri lavoratori in proprio, quali quelli che svolgono, in conto proprio, una attività di caccia o di pesca, eventualmente con l'aiuto di familiari, avendo o no personale retribuito alle proprie dipendenze.

B - Altri rami di attività economica. — Sono considerati indipendenti: *g*) gli amministratori titolari di azienda, cioè coloro che gestiscono un'azienda industriale, commerciale, ecc., sopportandone il rischio e nella quale non impiegano nè l'opera manuale propria, nè quella dei familiari; *h*) i liberi professionisti, cioè coloro che esercitano, in conto proprio, una professione o arte liberale, senza o con l'aiuto di personale

retribuito; i) gli altri lavoratori in proprio, quali quelli che gestiscono, in conto proprio, una piccola industria o bottega artigiana o negozio e simili, partecipandovi con lavoro manuale, eventualmente con l'aiuto di familiari, avendo o no personale retribuito alle proprie dipendenze.

II) DIPENDENTI

A - *Agricoltura, caccia e pesca.* — Sono considerati dipendenti: a) i dirigenti, cioè coloro che esercitano, con il corrispettivo di una remunerazione, attività con funzioni direttive (tecniche o amministrative) o di rappresentanza per tutta o parte notevole di un'azienda agricola, forestale, zootecnica o per la caccia o per la pesca; b) impiegati, cioè coloro che esercitano, con il corrispettivo di una remunerazione, attività con funzioni esecutive in una delle aziende anzicitate; c) altri dipendenti, quali: i lavoratori agricoli (salarati fissi, a contratto annuo, a giornata, ecc.), gli operai, i manovali o braccianti e i garzoni, che svolgono la loro attività in una delle aziende suddette.

B - *Altri rami di attività economica.* — Sono considerati dipendenti: d) i dirigenti, cioè coloro che esercitano, con il corrispettivo di una remunerazione, attività con funzioni direttive (tecniche o amministrative) o di rappresentanza per tutta o parte notevole di un'azienda industriale, commerciale, ecc.; dei dipendenti dello Stato (civili e militari) sono considerati dirigenti quelli di grado superiore al VII e quelli esercitanti attività con funzioni direttive indipendentemente dal grado (capi di istituti di istruzione, ecc.); degli addetti al culto sono considerati dirigenti i vescovi, i capi di convivenze religiose, i parroci e similari; e) impiegati, cioè coloro che esercitano, con il corrispettivo di una remunerazione, attività con funzioni esecutive in un'azienda industriale, artigiana, commerciale, ecc.; dei dipendenti dello Stato (civili e militari) sono considerati impiegati quelli di grado inferiore al VI; f) altri dipendenti (di aziende industriali, artigiane, commerciali, ecc.), quali: gli operai (specializzati, qualificati e comuni), i manovali (specializzati e comuni) e i garzoni; i camerieri, i barbieri e simili, i lavoranti a domicilio per commissioni di fabbricanti e commercianti.

- **COADIUVANTI DI INDIPENDENTI.** — Sono compresi in questa posizione i familiari (parenti o affini) che coadiuvano un « indipendente », senza avere un rapporto d'impiego regolato in base a contratti di lavoro, nella conduzione di un'azienda, sia che si tratti di azienda agricola, forestale, zootecnica o per la caccia o per la pesca, sia che si tratti di azienda industriale o artigiana o commerciale, ecc.

16. - Famiglia di censimento - Capo famiglia (Tav. 8). — Ai fini del Censimento, per famiglia s'intende l'insieme di più persone abitualmente conviventi (cioè che coabitano e costituiscono un'unica economia, anche se limitata alla sola alimentazione), legate da vincoli di parentela, affinità, adozione, affiliazione, tutela o anche affettivi, nonchè di coloro che convivono con esse per ragioni di lavoro (domestici, garzoni, maggiordomi, ecc.) o perchè dozzinanti o pensionanti. Le famiglie residenti sono quelle i cui membri hanno dimora abituale nel Comune di censimento.

Ai fini del Censimento, capo famiglia è la persona considerata tale dai componenti della famiglia, ancorchè non sopporti il carico familiare.

La differenza fra il totale delle famiglie residenti nel Comune e la somma delle famiglie con capi famiglia addetti all'agricoltura, caccia e pesca e addetti ad altro ramo di attività economica corrisponde alle famiglie con capi famiglia in condizioni non professionali o, eventualmente, in età fino a 10 anni.

17. - Abitazione (Tavv. 9 e 10). — Uno o più vani funzionalmente destinati all'abitare, con ingresso indipendente su strada, pianerottolo, cortile, terrazza, ballatoio e simili, alla data di censimento occupati o destinati ad essere occupati da una famiglia oppure da più famiglie coabitanti. Sono comprese nelle abitazioni tutte le costruzioni in legno destinate all'abitare aventi sempre, però, i caratteri dell'igiene, della stabilità, ecc. Sono escluse, invece, dalla indagine: le costruzioni rurali abitate soltanto durante i lavori agricoli stagionali dagli addetti ai lavori stessi; le abitazioni con diritto di extraterritorialità (ambasciate, ecc.); i locali ad uso delle convivenze (caserme, conventi, ospedali, ecc.) e, infine, quelli adibiti esclusivamente all'esercizio di un'attività economica (uffici, laboratori, gabinetti medici, ecc.).

18. - Abitazione occupata e non occupata (Tavv. 9 e 10). — Le abitazioni occupate abitualmente da una o più famiglie residenti nel Comune sono considerate « abitazioni occupate »; sono considerate tali anche le camere di albergo costituenti appartamento a se stante, semprechè occupate abitualmente da persone residenti nel Comune. Ne consegue che gli abitanti relativi alle dette abitazioni sono quelli residenti (presenti o assenti alla data di censimento), il cui ammontare può essere inferiore, anche in

misura sensibile, alla popolazione residente del Comune a causa delle eventuali aliquote di detta popolazione (membri permanenti di convivenze, senza tetto, sfollati, ecc.) che non dispongono di abitazione nel Comune di iscrizione anagrafica.

Le abitazioni costruite, restaurate o trasformate di recente e ancora non abitate, quelle sfitte per qualsiasi ragione o anche occupate, periodicamente o no, da famiglia che abbia altrove la dimora abituale, sono considerate «abitazioni non occupate». Le camere di albergo costituenti appartamento a se stante, non occupate abitualmente da persone residenti nel Comune, sono state considerate come locali della convivenza e, pertanto, non sono state rilevate.

19. - Altri alloggi (Tav. 9). — Si intendono tutti gli alloggi non destinati funzionalmente all'abitare (alloggi di fortuna) occupati abitualmente da una o più famiglie residenti, presenti o assenti alla data di censimento (ad es. grotte, baracche, cantine, magazzini, negozi, uffici, locali di scuole e caserme, alloggi in campi profughi, archi di mura antiche e di ponti, carrozzoni ambulanti). Sono comprese negli altri alloggi anche le camere di albergo isolate (non costituenti appartamento), semprechè dimora non provvisoria di persone residenti nel Comune.

20. - Vano utile o stanza (Tav. 9). — Spazio coperto, delimitato da ogni lato da pareti (in muratura, legno o vetro), che riceve luce e aria dirette e di ampiezza tale da contenere almeno un letto. La cucina, l'ingresso, nonchè i vani ricavati dalle soffitte, se in possesso dei requisiti citati, sono considerati stanze.

Le stanze che compongono le abitazioni comprendono sia quelle destinate esclusivamente ad abitazione, sia quelle destinate esclusivamente ad altro uso (ad es. laboratorio, ufficio, studio professionale), sia quelle, infine, destinate promiscuamente ad abitazione e altro uso.

21. - Vano accessorio; cucina (Tav. 10). — Vano che non riceve luce o aria dirette o non ha un'ampiezza sufficiente a contenere un letto o, pur avendo tali requisiti, è destinato, per costruzione o successiva trasformazione, ai servizi igienici (bagno, toletta, latrina) oppure al disimpegno di altri vani (corridoio e simili).

Per cucina si intende il vano (utile o accessorio) con almeno uno dei due seguenti requisiti: impianto fisso per la cottura delle vivande, impianto fisso di acquaio per la rigovernatura delle stoviglie.

22. - Titolo di godimento delle abitazioni (Tav. 9). — Dei titoli di godimento sono stati posti in evidenza: proprietà e usufrutto, affitto (compreso il subaffitto); la differenza fra il totale delle abitazioni e la somma relativa ai titoli suddetti comprende le abitazioni in godimento per: enfiteusi, prestazione di servizi (coloni parziari, portieri, guardiani, ecc.), uso gratuito.

23. - Servizi installati (Tav. 10). — L'espressione « esterna », adottata per l'impianto di acqua potabile di acquedotto e per la latrina, vuol significare che i predetti servizi sono ubicati o nel corpo del fabbricato che comprende l'abitazione (ballatoi, pianerottoli, cortili, ecc.) o, eventualmente, nel giardino od orto annessi al medesimo, a disposizione dei soli abitanti del fabbricato e non del pubblico in genere.

Per abitazioni sfornite di acqua potabile e di latrina s'intendono quelle che non dispongono di tali servizi, nè all'interno, nè all'esterno; sfornite di qualsiasi servizio, quelle che non dispongono nemmeno di cucina.

TAVOLE

TAV. 1 — Superficie territoriale e densità - Popolazione per sesso: residente, per specie di località

N. d'or- dine	C O M U N I	Superficie territoriale ha	Densità ab./km ²	P O P O L A Z I O N E								
				nel centri			nel nuclei			nelle case sparse		
				M	F	MF	M	F	MF	M	F	MF
1	Adria	11.352	302	11.185	11.855	22.990	1.924	1.843	3.767	3.861	3.696	7.557
2	Ariano nel Polèsine	8.092	158	2.107	2.155	4.262	992	974	1.966	3.374	3.168	6.542
3	Arquà Polèsine	2.002	226	1.085	1.153	2.238	148	147	295	988	994	1.982
4	Badia Polèsine	4.450	305	2.824	3.144	5.968	1.248	1.214	2.462	2.644	2.496	5.140
5	Bagnolo di Po	2.143	148	433	458	891	316	275	591	866	815	1.681
6	Bergantino	1.818	212	792	881	1.673	207	197	404	910	876	1.786
7	Bosaro	602	375	414	429	843	213	206	419	509	484	993
8	Calto	1.098	159	637	664	1.301	23	26	49	201	198	399
9	Canaro	3.271	158	380	413	793	1.172	1.118	2.290	1.064	1.026	2.090
10	Canda	1.440	150	277	301	578	216	223	439	575	569	1.144
11	Castelguglielmo	2.210	186	398	441	839	544	546	1.090	1.087	1.090	2.177
12	Castelmassa	1.187	389	857	984	1.841	608	634	1.242	752	781	1.533
13	Castelnovo Bariano	3.756	157	356	413	769	924	958	1.882	1.623	1.634	3.257
14	Ceneselli	2.858	137	524	563	1.087	601	667	1.268	767	785	1.552
15	Ceregnano	2.999	215	988	1.065	2.053	762	779	1.541	1.442	1.425	2.867
16	Contarina	7.984	154	4.772	4.896	9.668	395	376	771	913	923	1.836
17	Corbola	1.839	290	1.181	1.148	2.329	527	473	1.000	1.000	998	1.998
18	Costa di Rovigo	1.605	267	961	1.008	1.969	346	299	645	826	846	1.672
19	Crespino	3.192	190	1.603	1.577	3.180	377	384	761	1.112	1.027	2.139
20	Donada	5.368	175	3.237	3.282	6.519	357	359	716	1.112	1.069	2.181
21	Ficarolo	1.784	253	1.171	1.279	2.450	300	309	609	737	714	1.451
22	Fiesso Umbertiano	2.729	232	1.279	1.371	2.650	572	590	1.162	1.257	1.275	2.532
23	Frassinelle Polèsine	2.187	146	420	434	854	380	389	769	797	763	1.560
24	Fratta Polèsine	2.091	242	1.098	1.384	2.482	247	234	481	1.056	1.032	2.088
25	Gàiba	1.209	165	430	477	907	190	183	373	360	355	715
26	Gavello	2.441	170	880	905	1.785	578	540	1.118	623	622	1.245
27	Giacciano con Baruchella	1.836	245	819	885	1.704	321	330	651	1.087	1.051	2.138
28	Guarda Veneta	1.731	152	488	466	954	335	293	628	537	518	1.055
29	Lendinara	5.539	307	3.784	4.095	7.879	590	604	1.194	3.979	3.966	7.945
30	Loreo	3.960	170	1.572	1.706	3.278	374	378	752	1.352	1.332	2.684
31	Lùsia	1.773	256	557	600	1.157	269	258	527	1.439	1.411	2.850
32	Melara	1.760	188	806	846	1.652	161	149	310	679	664	1.343
33	Occhiobello	3.282	185	1.005	1.056	2.061	457	431	888	1.521	1.550	3.071
34	Papozze	2.183	237	1.021	1.022	2.043	644	637	1.281	920	928	1.848
35	Pettorazza Grimani	2.151	184	497	537	1.034	529	497	1.026	974	934	1.908
36	Pincara	1.779	175	182	219	401	311	321	632	1.008	1.080	2.088
37	Polesella	1.655	292	1.375	1.479	2.854	353	382	735	644	601	1.245
38	Pontecchio Polèsine	1.147	230	689	723	1.412	304	274	578	321	322	643
39	Porto Tolle	23.972	86	6.873	6.781	13.654	3.079	2.938	6.017	522	499	1.021
40	Rosolina	7.463	68	331	326	657	702	686	1.388	1.560	1.499	3.059
41	Rovigo	10.853	423	13.551	14.718	28.269	2.131	2.149	4.280	6.668	6.645	13.313
42	Salara	1.431	165	492	544	1.036	312	306	618	360	342	702
43	San Bellino	1.583	148	383	390	773	348	344	692	439	444	883
44	San Martino di Venezze	3.110	213	2.133	2.109	4.242	408	435	843	805	745	1.550
45	Stienta	2.413	172	529	555	1.084	492	545	1.037	990	1.031	2.021
46	Tàglio di Po	7.941	165	3.632	3.625	7.257	928	926	1.854	2.031	1.944	3.975
47	Trecenta	3.506	190	1.138	1.323	2.461	379	380	759	1.749	1.675	3.424
48	Villadose	3.252	200	2.252	2.216	4.468	771	771	1.542	255	239	494
49	Villamarzana	1.407	180	352	343	695	239	215	454	705	675	1.380
50	Villanova del Ghebbo	1.177	246	536	521	1.057	365	366	731	543	562	1.105
51	Villanova Marchesana	1.821	196	402	405	807	430	423	853	963	950	1.913
	Provincia	180.412	198	85.638	90.170	175.808	29.399	28.981	58.380	62.507	61.268	123.775

abitata ; residente temporaneamente assente, per luogo di presenza ; presente, per carattere della dimora

R E S I D E N T E									P O P O L A Z I O N E P R E S E N T E									N. d'or- dine
T O T A L E			temporaneamente assente che si trovava						con dimora						T O T A L E			
			in comune diverso da quello di residenza			all'estero			abituale (residente)			temporanea (non residente)						
M	F	MF	M	F	MF	M	F	MF	M	F	MF	M	F	MF	M	F	MF	
16.920	17.394	34.314	591	363	954	45	10	55	16.284	17.021	33.305	217	305	522	16.501	17.326	33.827	1
6.473	6.297	12.770	275	184	459	32	1	33	6.166	6.112	12.278	92	61	153	6.258	6.173	12.431	2
2.221	2.294	4.515	60	40	100	6	—	6	2.155	2.254	4.409	15	12	27	2.170	2.266	4.436	3
6.716	6.854	13.570	317	133	450	64	13	77	6.335	6.708	13.043	94	114	208	6.429	6.822	13.251	4
1.615	1.548	3.163	72	38	110	9	—	9	1.534	1.510	3.044	8	23	31	1.542	1.533	3.075	5
1.909	1.954	3.863	203	131	334	4	2	6	1.702	1.821	3.523	10	45	55	1.712	1.866	3.578	6
1.136	1.119	2.255	41	14	55	12	1	13	1.083	1.104	2.187	7	9	16	1.090	1.113	2.203	7
861	888	1.749	30	31	61	8	4	12	823	853	1.676	9	15	24	832	868	1.700	8
2.616	2.557	5.173	91	59	150	14	—	14	2.511	2.498	5.009	15	14	29	2.526	2.512	5.038	9
1.068	1.093	2.161	41	18	59	3	—	3	1.024	1.075	2.099	5	10	15	1.029	1.085	2.114	10
2.029	2.077	4.106	51	23	74	14	2	16	1.964	2.052	4.016	5	10	15	1.969	2.062	4.031	11
2.217	2.399	4.616	97	49	146	7	1	8	2.113	2.349	4.462	33	48	81	2.146	2.397	4.543	12
2.903	3.005	5.908	119	57	176	2	—	2	2.782	2.948	5.730	21	24	45	2.803	2.972	5.775	13
1.892	2.015	3.907	65	37	102	7	2	9	1.820	1.976	3.796	9	13	22	1.829	1.989	3.818	14
3.192	3.269	6.461	95	69	164	16	6	22	3.081	3.194	6.275	27	20	47	3.108	3.214	6.322	15
6.080	6.195	12.275	382	278	660	27	6	33	5.671	5.911	11.582	42	38	80	5.713	5.949	11.662	16
2.708	2.619	5.327	128	65	193	67	5	72	2.513	2.549	5.062	32	37	69	2.545	2.586	5.131	17
2.133	2.153	4.286	88	44	132	7	2	9	2.038	2.107	4.145	35	30	65	2.073	2.137	4.210	18
3.092	2.988	6.080	142	88	230	14	5	19	2.936	2.895	5.831	21	28	49	2.957	2.923	5.880	19
4.706	4.710	9.416	280	164	444	37	2	39	4.389	4.544	8.933	38	36	74	4.427	4.680	9.007	20
2.208	2.302	4.510	90	63	153	3	4	7	2.115	2.235	4.350	43	64	107	2.158	2.299	4.457	21
3.108	3.236	6.344	137	68	205	5	1	6	2.966	3.167	6.133	41	42	83	3.007	3.209	6.216	22
1.597	1.586	3.183	33	14	47	19	—	19	1.545	1.572	3.117	11	4	15	1.556	1.576	3.132	23
2.401	2.650	5.051	82	65	147	5	2	7	2.314	2.583	4.897	23	71	94	2.337	2.654	4.991	24
980	1.015	1.995	41	24	65	5	5	10	934	986	1.920	8	19	27	942	1.005	1.947	25
2.081	2.067	4.148	99	63	162	17	4	21	1.965	2.000	3.965	8	10	18	1.973	2.010	3.983	26
2.227	2.266	4.493	88	73	161	28	1	29	2.111	2.192	4.303	17	28	45	2.128	2.220	4.348	27
1.360	1.277	2.637	48	21	69	6	4	10	1.306	1.252	2.558	11	24	35	1.317	1.276	2.593	28
8.353	8.665	17.018	323	176	499	17	9	26	8.013	8.480	16.493	103	104	207	8.116	8.584	16.700	29
3.298	3.416	6.714	133	70	203	3	—	3	3.162	3.346	6.508	24	25	49	3.186	3.371	6.557	30
2.285	2.289	4.574	95	57	152	19	2	21	2.151	2.210	4.361	22	17	39	2.173	2.227	4.400	31
1.646	1.659	3.305	97	75	172	13	1	14	1.536	1.583	3.119	36	49	85	1.572	1.632	3.204	32
2.983	3.037	6.020	118	58	176	11	2	13	2.854	2.977	5.831	35	45	80	2.889	3.022	5.911	33
2.585	2.587	5.172	105	62	167	4	—	4	2.476	2.525	5.001	13	24	37	2.489	2.549	5.038	34
2.000	1.968	3.968	90	76	166	13	—	13	1.897	1.892	3.789	9	20	29	1.906	1.912	3.818	35
1.501	1.620	3.121	91	89	180	20	6	26	1.390	1.525	2.915	13	16	29	1.403	1.541	2.944	36
2.372	2.462	4.834	54	70	124	5	1	6	2.313	2.391	4.704	7	11	18	2.320	2.402	4.722	37
1.314	1.319	2.633	54	31	85	6	—	6	1.254	1.288	2.542	11	12	23	1.265	1.300	2.565	38
10.474	10.218	20.692	381	212	593	2	1	3	10.091	10.005	20.096	145	101	246	10.236	10.106	20.342	39
2.593	2.511	5.104	79	51	130	4	—	4	2.510	2.460	4.970	19	7	26	2.529	2.467	4.996	40
22.350	23.512	45.862	683	336	1.019	90	14	104	21.577	23.162	44.739	1.105	640	1.745	22.682	23.802	46.484	41
1.164	1.192	2.356	44	25	69	1	—	1	1.119	1.167	2.286	16	18	34	1.135	1.185	2.320	42
1.170	1.178	2.348	52	41	93	4	—	4	1.114	1.137	2.251	11	14	25	1.125	1.151	2.276	43
3.346	3.289	6.635	167	75	242	34	2	36	3.145	3.212	6.357	6	14	20	3.151	3.226	6.377	44
2.011	2.131	4.142	54	29	83	6	1	7	1.951	2.101	4.052	15	16	31	1.966	2.117	4.083	45
6.591	6.495	13.086	316	176	492	12	1	13	6.263	6.318	12.581	39	56	95	6.302	6.374	12.676	46
3.266	3.378	6.644	94	73	167	10	—	10	3.162	3.305	6.467	89	124	213	3.251	3.429	6.680	47
3.278	3.226	6.504	121	61	182	37	4	41	3.120	3.161	6.281	15	25	40	3.135	3.186	6.321	48
1.296	1.233	2.529	58	21	79	30	4	34	1.208	1.208	2.416	3	7	10	1.211	1.215	2.426	49
1.444	1.449	2.893	52	29	81	2	1	3	1.390	1.419	2.809	5	10	15	1.395	1.429	2.824	50
1.795	1.778	3.573	70	47	117	11	2	13	1.714	1.729	3.443	19	25	44	1.733	1.754	3.487	51
177.544	180.419	357.963	7.117	4.216	11.333	837	134	971	169.590	176.069	345.659	2.657	2.534	5.191	172.247	178.603	350.850	

TAV. 2 — Altitudine e popolazione residente dei comuni, delle frazioni geografiche e delle località abitate

COMUNI FRAZIONI GEOGRAFICHE LOCALITÀ ABITATE	Alti- tudine m	Popo- lazione residente	COMUNI FRAZIONI GEOGRAFICHE LOCALITÀ ABITATE	Alti- tudine m	Popo- lazione residente	COMUNI FRAZIONI GEOGRAFICHE LOCALITÀ ABITATE	Alti- tudine m	Popo- lazione residente
ADRIA	8 1	34.314	MAZZORNO SINISTRO	7 2	1.183	RIVA	4 1	2.256
ADRIA	4 1	15.688	Mazzorno Sinistro	3	551	Rivà	3	359
Adria *	4	12.780	Bosco	2	42	Brasile	2	183
Campelli I	1	85	Ca' Badber	3	24	Casa Bosello	3	56
Canarèggio	3	79	Cornare	2	28	Casa Flòrida	4	81
Canton	3	81	La Chiavica	2	183	Casa Rocchi	2	48
Cascina Campelli	3	32	Case sparse	—	355	Cavallina	4	107
Casa Trevisan	4	103	PASSETTO	4 1	494	Magazzini	2	27
Monfardina	2	44	Passetto	4	88	Rottina	2	169
Tiro a Segno	3	149	Campelli II	1	76	Case sparse	—	1.226
Case sparse	—	2.335	Campo	2	62	SANTA MARIA	8 2	2.111
BARICETTA	6 1	2.179	Corte Passetto	2	72	Santa Maria	3	445
Baricetta	3	1.072	Case sparse	—	196	Borgo	6	68
Bosco	4	42	VALLIERA	4 2	2.427	Fabbri	4	75
Canton Basso	4	230	Valliera	4	1.361	Il Crocerone (e)	3	128
Casa Beviacqua	5	48	Cascina Boschette	4	66	La Crociara (e)	4	75
Casa Matte	3	117	Cascina Penin	3	73	Case sparse	—	1.320
Chiaviche Bosco	4	86	Orticelli	4	101	ARQUÀ POLÈSINE	10 3	4.515
Fienle Roccato	4	85	Possessione Orticelli	4	23	ARQUÀ POLÈSINE	10 3	4.515
Motta	5	51	San Pietro Basso	3	256	Arquà Polèsine *	8	1.277
Villa Baroni	3	48	Case sparse	—	547	Capobosco	7	275
Case sparse	—	400	VOLTASCIROCCO	2 1	787	Cornè	6	384
BELLOMBRA	4 1	2.282	Voltascirocco	2	186	Granze	6	302
Bellombra	3	353	Ca' Bianca	2	94	Pascolata	5	75
Corcrevè	2	421	Cascina Voltascirocco	2	53	Valmolin Inferiore	5	29
Isolella	3	292	Forcarigoli	2	249	Zuccherificio	6	191
Fienle Colattina	2	49	Case sparse	—	205	Case sparse	—	1.982
Fienle Santissimo	2	69	ARIANO NEL POLÈSINE	9 1	12.770	BADIA POLÈSINE	22 6	13.570
Case sparse	—	1.098	Ariano nel Polèsine *	3	2.505	BADIA POLÈSINE	21 8	6.539
BOTTRIGHE	7 1	4.561	Botteghino	3	26	Badia Polèsine *	11	3.825
Bottrighe	4	3.560	Dossi	3	23	Bovazecchino	13	163
Casa Po	7	38	Mezzavilla	3	130	Calà Forca	10	130
Curicchi (a)	6	192	Oriolo	3	115	Ca' Mignola	9	133
Fienle Vallon Nuovo	3	41	San Basilio	6	97	Ca' o Buso	11	134
Fienle Vallon Vecchio	4	28	Case sparse	—	2.593	Cappuccini	11	78
Rossetta	2	44	GORINO (d)	2 1	737	Casa Moraro	9	222
Tassoni	1	29	Bacucco	2	29	Casa Popolari	12	138
Case sparse	—	629	Gorino Veneto	2	44	Castellon	10	95
CA' EMO	4 2	1.830	Goro	2	72	Le Marzare	9	20
Ca' Emo	3	1.015	Case sparse	—	592	Pèrez	9	53
Bàbria dell'Albero	2	63	PIANO	9 2	2.177	Serragli	13	90
Ca' Tron	3	207	Monti Piano	3	408	Case sparse	—	1.458
Case sparse	—	545	Piano	3	545	CROCETTA	14 7	1.159
CAVANELLA PO	8 1	1.089	Cantarana	6	46	Crocetta	11	262
Cavanella Po (b)	2	636	Grillara	2	259	Casa Rossato	10	24
Punta Stramazzo	2	58	Monti Grillara	6	108	Casarotti	9	54
Smergoncino	2	73	Case sparse	—	811	Corte Colomba	10	62
Case sparse	—	322	FASANA POLÈSINE	5 2	1.794	Rosinella	14	39
FASANA POLÈSINE	5 2	1.794	Fasana Polèsine (c)	4	675	Case sparse	—	718
Fasana Polèsine (c)	4	675	Adigetto	4	29	SALVATERRA	13 7	1.503
Adigetto	4	29	Borgo Spin	2	111	Salvaterra	11	340
Borgo Spin	2	111	Casa Ramalto	4	54	Giare	9	104
Casa Ramalto	4	54	Case sparse	—	925	La Ghinata	8	29
Case sparse	—	925				Salviana	13	89
						Case sparse	—	941

(a) Nucleo diviso con il comune di Papozze. — (b) Centro diviso con il comune di Loreo. — (c) Centro diviso con il comune di Pettorazza Grimaui. — (d) Frazione speciale: territorio gravitante sul comune di Mesola (Ferrara). — (e) Nucleo diviso con il comune di Còrbola.

Segue: TAV. 2 — Alitudine e popolazione residente dei comuni, delle frazioni geografiche e delle località abitate

COMUNI FRAZIONI GEOGRAFICHE LOCALITÀ ABITATE			COMUNI FRAZIONI GEOGRAFICHE LOCALITÀ ABITATE			COMUNI FRAZIONI GEOGRAFICHE LOCALITÀ ABITATE		
Alti- tudine m	Popo- lazione residente		Alti- tudine m	Popo- lazione residente		Alti- tudine m	Popo- lazione residente	
VILLA D'ADIGE	22 12	2.264	Bosco del Monaco	3	202	GARÒFOLO	13 1	1.284
Rialto - Sabbioni	15	397	Chiàviche Roncagalle (a)	4	194	Garòfolo	5	365
Villa d'Adige	12	444	Golene	3	107	Baruchella	7	41
Barchetta I	13	166	Gorghetto	3	53	Boaria Vanzelli	6	38
Barchetta II	13	28	Le Naselle	3	47	Bosco Ca' Matte	3	42
Cascina Negri	16	43	Passo (b)	7	151	Ca' Garbellini	5	28
Case Fornaci	13	67	Ponte Bissa	3	61	Ca' Matte	6	38
Case Øvest di Cascina Negri	12	60	<i>Case sparse</i>	—	993	Campagnola	5	27
Giro	12	27	CALTO	12 10	1.749	La Fratina	6	33
La Rosta	12	27	<i>Case sparse</i>	—		La Passionaccia	5	42
Manfrini	13	42	CALTO	11 10	1.662	Magazzino Idràulico	5	64
Villabona	13	30	<i>Case sparse</i>	—		<i>Case sparse</i>	—	566
<i>Case sparse</i>	—	933	CALTO	11 10	1.662	CANDA	16 6	2.161
VILLAFORA	18 6	2.105	Calto *	11	1.301	Canda	16 6	2.161
Colombano	11	289	Campagnola (c)	11	17	Canda *	10	578
Villafora	11	411	<i>Case sparse</i>	—	344	Ca' Giovannelli	9	19
Arzaron	7	41	CÒTTICA (d)	12 11	87	Case Spezieria (g)	8	13
Cestaro	8	73	Còttica	12	32	Case Via di Mezzo	7	48
Colombara	8	32	<i>Case sparse</i>	—	55	La Chiàvica	12	129
Croce	9	42	CANARO	13 1	5.173	La Gioppa	8	39
Polesinello	8	37	Canaro *	7	388	Le Campagnole	8	113
Ponte Campesan	8	90	Boaria Barbarina	6	29	Ruzzina	7	27
<i>Case sparse</i>	—	1.090	Boaria Mosta	6	17	Seccatòio	8	51
BAGNOLO DI PO	13 6	3.163	Ca' Gliioletta	6	59	<i>Case sparse</i>	—	1.144
BAGNOLO DI PO	13 6	1.723	Ca' Paletta	6	61	CASTELGUGLIELMO	13 6	4.106
Bagnolo di Po *	10	379	Carbonara	5	38	Bressane	12 6	1.449
Alberazzi	9	79	Cascina Mosti	6	48	Bressane I	9	193
Boaria Mirandola	9	41	Case Boccalara	6	47	Bressane II	7	30
Capo di Sopra	10	156	Case Bottazzina	6	59	Chiàviche	8	52
<i>Case sparse</i>	—	1.068	Ca' Trombetta	6	20	Gozza	7	47
RUNZI	9 6	1.440	Ca' Tròndoli	6	82	Pastoreria	8	76
Corà	9	177	Ca' Valliera	6	28	Pioppa	8	44
Runzi	9	335	Ca' Venezia	6	23	Sagreda	8	42
Boaria Contea	7	34	Ca' Villani	6	33	<i>Case sparse</i>	—	965
Flasca	8	30	Da Tenasi	6	45	CASTELGUGLIELMO	13 6	2.496
Il Convento	9	89	Fratina Nuova	6	23	Castelguglielmo *	9	488
Pelizzare I	9	117	Fratina Vecchia	6	29	Presciane (h)	8	75
Pelizzare II	7	45	Gigliola	6	30	Boaria Pioppa	9	44
<i>Case sparse</i>	—	613	Giovecca	6	37	Boaria Ramina	8	34
BERGANTINO	15 10	3.863	La Crosarola	6	65	Boaria Tosa	8	44
BERGANTINO	15 10	3.863	La Vallisetta	6	38	Campagnola	8	48
Bergantino *	15	1.673	Leoncino	6	23	Ca' Peretto I	8	38
Bugno	12	77	Le Saline	5	62	Ca' Peretto II	8	42
Co da Basso	12	55	Molino Canaro	7	37	Casa Franceschetta	8	30
Le Fele	12	110	Osteria Bordoni	10	28	Case Mèdega	8	21
San Giovanni	13	162	Paparinetto	6	55	Case Spezieria (i)	8	16
<i>Case sparse</i>	—	1.786	Pastoreria Vecchia	6	24	Chiavichine	8	128
BOSARO	9 3	2.255	Paviole	6	175	La Campagnola	8	56
BOSARO	9 3	2.255	Riviera Caladon	6	46	Le Basse	8	65
Bosaro *	3	447	Riviera Giaretta	6	85	Mocenighe	8	104
			Riviera Zamboni	6	76	Sabbioni	8	40
			Sabbionara Pavan	6	40	Sant'Antonio	8	89
			Vallone	7	181	<i>Case sparse</i>	—	1.134
			<i>Case sparse</i>	—	1.444	PRECONA	7 6	161
			CROCIARA	7 5	414	Precona	7	83
			Viezze (e)	6	40	<i>Case sparse</i>	—	78
			Ca' Campodamo	6	36			
			Ca' Nova	6	34			
			Il Cantone	7	23			
			La Crosara (f)	6	60			
			La Possessioncella	6	54			
			Stancari	6	87			
			<i>Case sparse</i>	—	80			

(a) Centro diviso con il comune di Pontèchio Polèsine. — (b) Nucleo diviso con il comune di Pontèchio Polèsine. — (c) Nucleo speciale: chiesa. — (d) Frazione speciale: territorio gravitante sul comune di Ceneselli. — (e) Centro diviso con il comune di Frassinelle Polèsine. — (f) Nucleo diviso con il comune di Frassinelle Polèsine. — (g) Nucleo diviso con il comune di Castelguglielmo. — (h) Centro diviso con il comune di San Bellino. — (i) Nucleo diviso con il comune di Canda.

Segue: TAV. 2 — Alitudine e popolazione residente dei comuni, delle frazioni geografiche e delle località abitate

COMUNI FRAZIONI GEOGRAFICHE LOCALITÀ ABITATE	Alti- tudine m	Popo- lazione residente	COMUNI FRAZIONI GEOGRAFICHE LOCALITÀ ABITATE	Alti- tudine m	Popo- lazione residente	COMUNI FRAZIONI GEOGRAFICHE LOCALITÀ ABITATE	Alti- tudine m	Popo- lazione residente
CASTELMASSA	$\frac{11}{7}$	4.616	CENESELLI	$\frac{13}{9}$	3.907	CONTARINA	$\frac{7}{0}$	12.275
CASTELMASSA	$\frac{11}{7}$	4.616	CENESELLI	$\frac{13}{9}$	3.907	CA' CAPPELLINO	$\frac{2}{1}$	741
Ca' Matte	9	239	Ceneselli *	13	1.087	Ca' Cappellino	2	320
Castelmassa *	10	1.219	Albera	11	74	Tenuta Veniera	2	68
Via di Mezzo	9	333	Burelona	12	60	Veniera	2	163
Carbonara	9	61	Ca' Contughi	12	37	<i>Case sparse</i>	—	190
Casa Guerrini	9	42	Ca' Pasqualini	12	116	CA' PISANI	$\frac{3}{0}$	1.017
Casa Rossa (a)	10	24	Casa Bernini	12	123	Ca' Pisani	1	527
Casa Saravalli	10	51	Casale Bonafini	12	59	Scanarello	1	314
Corrèggio	8	19	Casa Vecchia Sprocati	11	36	Barchessa Ravagnan	1	121
Cortè Mazzali (a)	9	17	Casa Antonoli	12	35	<i>Case sparse</i>	—	55
Cortè Piccioni	9	18	Casa Ghilanti	12	45	CONTARINA	$\frac{7}{1}$	9.546
Fantini	9	123	Casa la Chiesola	11	89	Contarina - Taglio * (f)	4	8.024
Gennari	9	152	Facchina	12	49	Mea	2	295
Gravallone	9	61	Fetta Graziosa	11	53	Ca' Giustinian	2	173
Màcero Frati	9	68	Granarone	11	164	Ca' Pesara	2	62
Masina	11	103	Il Barco	11	33	Fenilone	2	48
Olma	9	74	La Campagnina	11	29	<i>Case sparse</i>	—	944
Piazza Nova	8	90	La Gatta	12	97	LA VALLONA (g)	$\frac{1}{0}$	—
Pio	8	201	Livellone	12	66	PESCATORI (h)	0	54
Saravalli	10	53	Ponte San Francesco	12	23	<i>Case sparse</i>	—	54
Sarta	10	32	Signorina	11	31	VALLE CA' PASTA (g)	0	—
Zaghi	9	53	Vaccara	11	49	VALLE CA' PISANI (g)	$\frac{3}{0}$	—
<i>Case sparse</i>	—	1.533	<i>Case sparse</i>	—	1.552	VALLE DEL MORARO (g)	0	—
CASTELNOVO BARIANO	$\frac{19}{9}$	5.908	CEREGNANO	$\frac{9}{1}$	6.461	VALLE SAN LEONARDO (g)	0	—
CASTELNOVO BARIANO	$\frac{19}{9}$	4.343	CANALE	$\frac{5}{1}$	886	VALLESINA (g)	$\frac{6}{0}$	—
Castelnovo Bariano *	12	423	Buso (c)	5	103	VILLARÈGIA	$\frac{6}{1}$	917
Arella	11	43	Canale (d)	3	157	Villarègia	1	188
Bariano I	18	24	Canata	4	289	Ca' Cornera I	2	50
Bariano II	18	26	<i>Case sparse</i>	—	337	Ca' Cornera II	2	86
Boaria Manzole	10	48	CEREGNANO	$\frac{9}{3}$	2.228	<i>Case sparse</i>	—	593
Calada Sarti	18	33	Ceregnano *	4	421	CÒRBOLA	$\frac{8}{2}$	5.327
Calchetti	12	61	Palà	4	217	CÒRBOLA	$\frac{8}{2}$	5.327
Canaletta	18	107	Campagnola Grande	4	95	Còrbola *	3	1.332
Cantone Giacomello	10	31	Fenile Rami	3	54	Garzara	3	553
Casa Rossa (b)	10	27	Le Sasse	4	58	Sabbioni	3	444
Casa Baioni	10	27	Ponte Palazzetto	5	32	Busole	3	68
Casa Baldelli	12	103	Procurative	5	95	Case Don Giuseppe	5	173
Casa Caramori	11	38	Tescarina	5	22	Il Crocerone (i)	3	58
Casa Chiavichino	12	43	<i>Case sparse</i>	—	1.234	La Crociara (i)	4	98
Casa Ferracioli	10	46	LAMA ZUCCHERIFICIO	$\frac{7}{2}$	3.347	SAN PIETRO POLÈSINE	$\frac{12}{10}$	1.585
Casa Ghiraldini	12	50	Lama Polèsine (e)	4	250	San Pietro Polèsine	11	346
Casa Gobbi	12	94	Lama Zuccherificio	4	490	Casa Canalina	11	31
Casa Montagna	12	74	Pezzoli	4	415	Casa Ghinatella	11	26
Chiavichino	12	30	Aserile	3	149	Casa Livello	11	27
Chiavicone	10	32	Borgo Costato	2	20	Casa Motta	10	46
Cortè Ghedina	10	80	Borsea	3	138	Casa Nuova	11	71
Cortè Mazzali (b)	9	34	Casa dei Gorgli	3	48	L'Aquila	11	29
Gisiola	10	41	Dondolino	7	34	La Torretta	12	31
Le Magre	10	29	La Bona	2	48	Livellon	10	47
Malerba	12	44	Mezzana	6	29	Malbona	11	37
Palazzi Valicelli	11	41	Mezza Via	3	105	Osteria	12	109
Spinea	12	82	Miarin	2	32	Sardagnola	11	34
Torricella	12	106	Motta	2	32	<i>Case sparse</i>	—	731
<i>Case sparse</i>	—	2.526	Pantirazza	2	84	SAN PIETRO POLÈSINE	$\frac{12}{10}$	1.585
SAN PIETRO POLÈSINE	$\frac{12}{10}$	1.585	Samoro	2	22	San Pietro Polèsine	11	346
San Pietro Polèsine	11	346	Stella	7	35	Casa Canalina	11	31
Casa Canalina	11	31	Tenuta Cartirago	3	76	Casa Ghinatella	11	26
Casa Ghinatella	11	26	Tenuta Crocco	3	44	Casa Livello	11	27
Casa Livello	11	27	<i>Case sparse</i>	—	1.296	Casa Motta	10	46
Casa Motta	10	46				Casa Nuova	11	71
Casa Nuova	11	71				L'Aquila	11	29
L'Aquila	11	29				La Torretta	12	31
La Torretta	12	31				Livellon	10	47
Livellon	10	47				Malbona	11	37
Malbona	11	37				Osteria	12	109
Osteria	12	109				Sardagnola	11	34
Sardagnola	11	34				<i>Case sparse</i>	—	731
<i>Case sparse</i>	—	731						

(a) Nucleo diviso con il comune di Castelnovo Bariano. — (b) Nucleo diviso con il comune di Castelmassa. — (c) Centro diviso con il comune di Rovigo. — (d) Centro diviso con i comuni di Rovigo e di Villadose. — (e) Centro diviso con il comune di Gavello. — (f) Centro diviso con il comune di Donada. — (g) Frazione speciale: acquitrini e valli. — (h) Frazione speciale: territorio gravitante sul comune di Donada. — (i) Nucleo diviso con il comune di Ariano nel Polèsine.

Segue: TAV. 2 — Alitudine e popolazione residente dei comuni, delle frazioni geografiche e delle località abitate

COMUNI FRAZIONI GEOGRAFICHE LOCALITÀ ABITATE	Alti- tudine m	Popo- lazione residente	COMUNI FRAZIONI GEOGRAFICHE LOCALITÀ ABITATE	Alti- tudine m	Popo- lazione residente	COMUNI FRAZIONI GEOGRAFICHE LOCALITÀ ABITATE	Alti- tudine m	Popo- lazione residente
Polesinello	4	179	Croce	1	34	FRASSINELLE POLÈSINE	$\frac{10}{5}$	3.183
Sacratì	3	46	Idrovora Vallesina	1	27	CAPORUMIATTI	$\frac{7}{5}$	569
Spin I	3	64	<i>Case sparse</i>	—	797	Caporumiatti	7	141
Spin II	3	43	DONADA	$\frac{6}{0}$	7.945	Il Palazzetto	7	78
Zocca	7	281	Donada *	4	4.126	<i>Case sparse</i>	—	350
<i>Case sparse</i>	—	1.998	Tàglio - Contarina (b)	4	2.197	CHIESA	$\frac{7}{5}$	746
COSTA DI ROVIGO	$\frac{11}{3}$	4.286	Cantina al Passatempo	3	35	Chiesa	6	126
COSTA DI ROVIGO	$\frac{11}{3}$	4.286	Cao di Marina	0	58	Boaria Minella	6	29
Costa di Rovigo *	8	1.969	Fornaci Same	3	71	I Palazzi	6	129
Boaria Albarello	4	45	Livelli	2	150	La Cuccagna	6	32
Boaria Meò	3	45	Pioppe	5	60	La Zendella	6	45
Calà della Fratta	9	52	Pizza Vecchia	3	120	<i>Case sparse</i>	—	385
Calà Lippi	7	109	Volta del Meneghin	3	62	FRASSINELLE POLÈSINE	$\frac{10}{5}$	1.352
Ca' Michele	6	223	<i>Case sparse</i>	—	1.066	Frassinelle Polèsine *	7	473
Case Bertante	6	49	LA VALLONA (c)	$\frac{2}{0}$	—	Càmula	7	44
Costa Inferiore I	6	47	PORTO LEVANTE	$\frac{3}{1}$	418	I Casotti	8	206
Costa Inferiore II	6	51	Porto Levante	2	100	La Crosarola	6	32
Stanga	5	24	<i>Case sparse</i>	—	318	Passo di Villamarzana	9	97
<i>Case sparse</i>	—	1.672	VALLI A DESTRA DEL PO DI LE- VANTE (c)	$\frac{2}{0}$	—	<i>Case sparse</i>	—	500
CRESPINO	$\frac{9}{1}$	6.080	FICAROLO	$\frac{14}{8}$	4.510	VIEZZE	$\frac{8}{6}$	516
CRESPINO	$\frac{9}{1}$	4.924	Ficarolo *	10	2.104	Viezze (d)	6	114
Aguiaro	3	661	Vallicella	10	138	Ca' Punti	6	33
Arginello	4	261	Vegri	10	208	La Crosara (e)	6	44
Crespino *	4	1.248	Bassantina	9	23	<i>Case sparse</i>	—	325
Passetto	5	803	Brazioli	9	28	FRATTA POLÈSINE	$\frac{11}{5}$	5.051
Boaria la Brenta	3	102	Campagna Nova	9	61	FRATTA POLÈSINE	$\frac{11}{5}$	3.352
Il Gorgo	2	48	Cestari	9	70	Fratta Polèsine *	10	2.016
La Campagnola	2	21	Chiesazza	9	23	Boaria Frattesina	6	53
L'Arginone Vecchio	3	34	Colombara	9	19	Case San Giorgio	6	46
La Ruota	5	24	Cortilazzo	9	36	Pizzon	7	78
La Sbarra	2	54	Margutti	9	95	Zabarella	7	74
La Zagatta	2	44	Piazza Magra	9	34	<i>Case sparse</i>	—	1.085
Mussata	3	52	Rizzatti	9	32	PAOLINO	$\frac{11}{6}$	976
Passo Doppio	4	91	Trento	9	52	Paolino	7	102
Villa Sarti	2	43	Vagrone	9	59	Boaria Bacchiega	6	31
<i>Case sparse</i>	—	1.438	Vallicella Alta	9	77	Paolino Basso	6	101
SAN CASSIANO	$\frac{4}{2}$	710	<i>Case sparse</i>	—	1.451	<i>Case sparse</i>	—	742
San Cassiano	3	27	FIESSO UMBERTIANO	$\frac{9}{5}$	6.344	RAMEDELLO	$\frac{11}{5}$	723
Banchina	2	86	Capitello	9	411	Villanova del Ghebbo (f)	11	364
Case Zucca	3	62	Fiesso Umbertiano *	9	1.879	Ramedello Alto	6	46
Ca' Vecchia	2	32	Ospitaletto	9	360	Ramedello Basso	6	52
Fontanile Campanaro	3	26	Boaria Campagnola Rossa	8	32	<i>Case sparse</i>	—	261
Possessione Romanina	3	42	Borsetina	9	64	GÀIBA	$\frac{16}{6}$	1.995
<i>Case sparse</i>	—	435	Callegari	8	36	GÀIBA	$\frac{16}{6}$	1.995
SELVA	$\frac{4}{2}$	446	Case Castella-La Zoietta	7	50	Gàiba *	11	638
Selva (a)	4	180	Case il Bosco	8	26			
<i>Case sparse</i>	—	266	Case la Bràia	9	90			
DONADA	$\frac{6}{0}$	9.416	Case Via Bassa	8	247			
CA' CAPPELLO	$\frac{5}{1}$	1.053	Fiesso Vecchio	8	64			
Ca' Cappello	4	96	Fornace Carotta	7	38			
Bagatella	1	44	Il Livello	8	103			
Case Giacometti	3	55	La Ceffa	5	43			
			La Motta	8	81			
			Pascoletto	8	35			
			Possessione Borsettona	8	49			
			Possessione Cagnola	8	31			
			Rezzo	7	173			
			<i>Case sparse</i>	—	2.532			

(a) Centro diviso con il comune di Pontecchio Polèsine. — (b) Centro diviso con il comune di Contarina. — (c) Frazione speciale: acquitrini e valli. — (d) Centro diviso con il comune di Canaro. — (e) Nucleo diviso con il comune di Canaro. — (f) Centro diviso con i comuni di Lendinara e di Villanova del Ghebbo.

Segue: TAV. 2 — Altitudine e popolazione residente dei comuni, delle frazioni geografiche e delle località abitate

COMUNI FRAZIONI GEOGRAFICHE LOCALITÀ ABITATE	Alti- tudine m	Popo- lazione residente	COMUNI FRAZIONI GEOGRAFICHE LOCALITÀ ABITATE	Alti- tudine m	Popo- lazione residente	COMUNI FRAZIONI GEOGRAFICHE LOCALITÀ ABITATE	Alti- tudine m	Popo- lazione residente
Tommasello	11	269	GUARDA VÈNETA	$\frac{11}{2}$	2.637	LOREO	$\frac{6}{0}$	6.714
Boarla Bràglia	9	26						
Borgata Cabina	9	93	GUARDA VÈNETA	$\frac{11}{2}$	2.637	CAVANELLA PO	$\frac{6}{1}$	384
Borgata Canova	8	40				Cavanella Po (f)	2	168
Borgata Panini	7	22	Guarda Vèneta *	5	570	Case sparse	—	196
Borgata Sürchio	9	57	Quarti	5	384			
Caselle	8	28	Ballan	5	42	LOREO	$\frac{3}{0}$	5.526
Case Via Fortini	8	59	Borgo Mòia	5	66			
Palù	6	48	Ca' Bianchi	5	34	Loreo *	3	2.509
Case sparse	—	715	Case Arginello	5	51	Retinella	3	407
GAVELLO	$\frac{4}{2}$	4.148	Case Trona-Ca' Salvioni (b)	3	17	Ca' Bianca	2	24
			Case Zuecca	5	68	Campagna	2	24
GAVELLO	$\frac{4}{2}$	2.489	La Barbina	3	33	Ca' Negra Bassa	3	123
			La Campagnazza	4	33	Capo Antico	1	57
Gavello *	3	1.299	La Madonna	4	30	Contea	2	63
Lama Polèsine (a)	4	100	La Roccata	5	41	Fenile Marcozzi	2	28
Bosatela	3	32	La Vendramina	5	52	Grimana	1	77
Centro Siviera	3	67	Palazzo Novi	5	161	Pilastro	1	49
Fienile Ca' Paoli	2	37	Case sparse	—	1.055	Tezzon	2	21
Frontiera	3	35	LENDINARA	$\frac{18}{5}$	17.018	Valliera	2	26
La Larda	3	45				Case sparse	—	2.118
Selva	3	81	LENDINARA	$\frac{11}{5}$	8.799	TORNOVA	$\frac{4}{0}$	824
Tenuta Ca' Paoli	4	43						
Veneziano	4	36	Cavazzana (c)	7	240	Sostegno di Tornova	4	89
Case sparse	—	714	Lendinara *	11	6.038	Tornova	3	105
MAGNOLINA	$\frac{4}{2}$	1.659	Arzarello	11	49	Cassandì	2	31
			Campagnola Arqua	8	24	Corte Vecchia	2	51
Magnolina	3	386	Il Fenilone	7	53	Fenile Valeselle	2	109
Borgo Bondesan	3	63	Lama	7	83	Vallona	2	69
Chiavica Pignatta	3	54	La Valle	11	35	Case sparse	—	370
Corràin	2	40	Case sparse	—	2.277	LÙSIA	$\frac{16}{5}$	4.534
Corte Dossi	3	43	MOLINELLA	$\frac{11}{6}$	723			
Corte Stoppa	2	34				BÖRNIO	$\frac{7}{5}$	345
Figarolo	3	76	Molinella	11	124			
La Badoara	3	87	Boarla le Mázze	7	54	Börnio (g)	6	82
La Giúccia	3	60	Boarla Rosine	6	53	Case sparse	—	263
Manzoleria	3	81	Tre Ponti (d)	7	182	CAVAZZANA	$\frac{10}{5}$	1.396
Osteria	3	72	Case sparse	—	310			
Saline	3	56	RAMODIPALO	$\frac{12}{6}$	4.502	Cavazzana (h)	7	128
Sonella	4	76				Alberone	8	57
Case sparse	—	531	Ramodipalo-Rasa	11	764	Camorosini	8	66
GIACCIANO CON BARU- CHELLA	$\frac{14}{9}$	4.493	Capitello di Ca' Mignola Bassa	6	74	Case sparse	—	1.145
			Le Frasche Nuove	10	24	LÙSIA	$\frac{16}{5}$	2.793
BARUCHELLA	$\frac{14}{10}$	3.176	Sabbioni	9	104			
			Case sparse	—	3.536	Lùsia *	12	670
Baruchella *	14	858	SAGUEDO	$\frac{18}{7}$	2.057	Saline	7	277
Giacciano	12	237				Bovolara	9	30
Bragiola	12	35	Barbùglio	11	208	Ca' Zen	7	27
Case Botta	12	41	Saguedo	11	191	Mezzavia	8	142
Case Ròvere	12	68	Il Bovolin	11	188	Ronchello	8	88
Case Segantini	12	42	Pradespin	9	92	Sei Campi	7	117
Corte Contarina	13	21	Case sparse	—	1.378	Case sparse	—	1.442
Corte Segantini	12	37	VALDENTRO	$\frac{11}{6}$	937	MELARA	$\frac{17}{11}$	3.305
Madonna del Panetto	12	70						
Magona	10	63	Villanova del Ghebbo (e)	11	314	MELARA	$\frac{14}{11}$	2.613
Palazzo Fiocco	12	164	Capitello	11	179	Melara *	13	1.474
Tadiole	10	62	Case sparse	—	444	Case Bianchini	12	39
Case sparse	—	1.478	ZELO	$\frac{14}{9}$	1.317	Case Mingotti	12	24
ZELO	$\frac{14}{9}$	1.317	Zelo	13	609			
			Canton di Zelo	12	48			
Case sparse	—	660	Case sparse	—	660			

(a) Centro diviso con il comune di Ceregano. — (b) Nucleo diviso con il comune di Pontèchio Polèsine. — (c) Centro diviso con il comune di Lùsia. — (d) Nucleo diviso con il comune di San Bellino. — (e) Centro diviso con i comuni di Fratta Polèsine e di Villanova del Ghebbo. — (f) Centro diviso con il comune di Àdria. — (g) Centro diviso con il comune di Villanova del Ghebbo. — (h) Centro diviso con il comune di Lendinara.

Segue: TAV. 2 — Altitudine e popolazione residente dei comuni, delle frazioni geografiche e delle località abitate

COMUNI FRAZIONI GEOGRAFICHE LOCALITÀ ABITATE	Alti- tudine m	Popo- lazione residente	COMUNI FRAZIONI GEOGRAFICHE LOCALITÀ ABITATE	Alti- tudine m	Popo- lazione residente	COMUNI FRAZIONI GEOGRAFICHE LOCALITÀ ABITATE	Alti- tudine m	Popo- lazione residente		
Possessioni Ferraresi	13	41	PAPOZZE	$\frac{8}{2}$	3.493	Raccano	6	378		
Sabblonari	12	79		Borgo		3	399	Borgo Santa Màura	6	217
Vacchella	12	65		Chiesa		5	217	Bresparola	6	154
<i>Case sparse</i>	—	891		Papozze *		4	1.236	Ca' Paoli	8	25
SANTO STÈFANO	$\frac{17}{11}$	692		Arginone Santi		3	166	Porcarole	6	33
Santo Stèfano	13	178		Borgo Santi (c)		3	104	Rocca	10	104
Le Ponte	14	42		Burchio		3	31	San Gaetano	6	187
Persiana	14	20		Camatte I		3	40	Zuccherificio	6	15
<i>Case sparse</i>	—	452		Camatte II		3	43	<i>Case sparse</i>	—	1.245
OCCHIOBELLO	$\frac{15}{6}$	6.020		Ca' Milana		4	53	PONTÈCCHIO POLÈSINE	$\frac{7}{2}$	2.633
GURZONE	$\frac{8}{8}$	959		Corte Mainetta		4	30	PONTÈCCHIO POLÈSINE	$\frac{7}{2}$	2.633
Gurzone	8	73		Peschiera		3	32	Borgo	3	388
Casazza	8	99		Romani		2	83	Chiaviche Roncagalle (e)	4	127
Sant'Anna	8	73	Settecamini	3	113	Pontècchio Polèsine *	5	873		
<i>Case sparse</i>	—	714	<i>Case sparse</i>	—	946	Selva (f)	3	24		
OCCHIOBELLO	$\frac{14}{6}$	2.789	PETTORAZZA GRIMANI	$\frac{12}{2}$	3.968	Boaria Lira	6	40		
Occhiobello *	8	1.110	FASANA POLÈSINE	$\frac{4}{3}$	370	Busi	4	85		
Borgo Chiavica	8	215	Fasana Polèsine (d)	4	67	Ca' Salvioni-Case Trona (g)	3	44		
Cavriana	6	59	Borgo Spin	2	46	Crosara 'Olmo	5	42		
Domeneghetti	8	62	<i>Case sparse</i>	—	257	Ghetto	6	145		
Oratorio San Gaetano	7	62	PETTORAZZA GRIMANI	$\frac{12}{2}$	3.598	La Colombarola	2	38		
Palazzi	8	50	Pettorazza Grimani *	3	688	Laghi	5	27		
<i>Case sparse</i>	—	1.231	Pettorazza Papafava	3	279	La Piva	2	21		
SANTA MARIA MADDALENA	$\frac{15}{6}$	2.272	Bagnara	3	57	L'Oca	2	61		
Santa Maria Maddalena	8	878	Bagnara Inferiore	3	54	Passo (h)	7	26		
Baccanazza	9	143	Bagnara Superiore	3	72	Zanforlina	5	49		
Malcantone	8	125	Bernarda	3	193	<i>Case sparse</i>	—	643		
<i>Case sparse</i>	—	1.126	Boscofondi	5	52	PORTO TOLLE	$\frac{7}{-1}$	20.692		
PAPOZZE	$\frac{8}{2}$	5.172	Boscofosani	2	82	BOCCASLETTE	$\frac{1}{0}$	1.147		
CURICCHI (a)	$\frac{6}{3}$	162	Bufali	3	32	Boccaslette	1	773		
Curicchi (b)	6	54	Fattoria Vecchia	3	59	Maestrazza	1	106		
<i>Case sparse</i>	—	108	Giaron	4	60	<i>Case sparse</i>	—	268		
MARCANTA (a)	$\frac{3}{2}$	303	Mùnega	3	55	CA' TIÈPOLO	$\frac{4}{0}$	4.962		
Ballo	3	29	Palazetto	4	100	Ca' Mello	1	348		
Marcanta	3	86	Salvadega	4	37	Ca' Tièpolo *	1	3.611		
<i>Case sparse</i>	—	188	Sant'Antonio	5	53	Ca' Farsetti	1	27		
PANARELLA	$\frac{8}{3}$	1.214	Stoppaccine	3	74	Case Mada	0	134		
Panarella	3	191	PINCARA	$\frac{7}{3}$	3.121	Case Papadòpoli	0	89		
Golena	3	54	Pincara *	5	401	Faè	1	45		
Mezzavia	3	237	Bernarda	5	132	Fraterna	1	178		
Milana	3	19	Gàmbaro	7	53	Giara	1	58		
Mòia	8	79	Gorgo Deffin	6	26	Idrovora di Ca' Mello	1	71		
Storta	3	28	Osteria Romanato	5	51	Magenta	0	44		
<i>Case sparse</i>	—	606	Ponte Paolino	4	138	Sabbionara	0	105		
POLESELLA	$\frac{12}{5}$	4.834	Possessione Basadonne	4	53	<i>Case sparse</i>	—	252		
POLESELLA	$\frac{12}{5}$	4.834	Roncala	5	101	CA' VENIER	$\frac{2}{-1}$	1.234		
Polesella *	6	2.476	Varghetto	5	78	Ca' Venier	2	387		
			<i>Case sparse</i>	—	2.088	Corte Ferrari	0	47		
						Corte Margherita	1	62		
						Corte Roma	-1	282		
						Palazzina	2	107		
						Volta Scirocco	1	135		
						<i>Case sparse</i>	—	214		

(a) Frazione speciale: territorio gravitante sul comune di Adria. — (b) Nucleo diviso con il comune di Adria. — (c) Nucleo diviso con il comune di Villanova Marchesana. — (d) Centro diviso con il comune di Adria. — (e) Centro diviso con il comune di Bosaro. — (f) Centro diviso con il comune di Crespino. — (g) Nucleo diviso con il comune di Guarda Vèneta. — (h) Nucleo diviso con il comune di Bosaro.

Segue: Tav. 2 — Alitudine e popolazione residente dei comuni, delle frazioni geografiche e delle località abitate

COMUNI FRAZIONI GEOGRAFICHE LOCALITÀ ABITATE	Alti- tudine m	Popo- lazione residente	COMUNI FRAZIONI GEOGRAFICHE LOCALITÀ ABITATE	Alti- tudine m	Popo- lazione residente	COMUNI FRAZIONI GEOGRAFICHE LOCALITÀ ABITATE	Alti- tudine m	Popo- lazione residente
CA' ZULIANI	$\frac{1}{-1}$	1.148	TOLLE	$\frac{5}{-1}$	3.678	BORSEA	$\frac{8}{4}$	2.331
Ca' Zuliani	1	771	Tolle	1	700	Borsea	6	367
Fienle	0	61	Case Ocaro	1	375	Il Livello	6	44
Fienle Alba	-1	154	Polèsine Camerini	1	497	Il Palazzone	6	51
Negròpoli	0	76	Case Bruschi	1	28	La Bracenta	5	35
Case sparse	—	86	Case Busa Borin	0	66	La Crocetta	6	164
			Case Dalmazia	1	77	La Crosara	6	59
DELTA DEL PO (a)	$\frac{2}{0}$	—	Case Dolin	0	146	La Spianata	5	153
			Case Misurata	0	146	Le Recanate	5	65
			Case Monti	1	47	Santa Libera	8	26
DONZELLA	$\frac{1}{-1}$	2.422	Case Processo	0	92	Case sparse	—	1.367
Donzella	1	1.574	Giarettono	0	301			
Boaria Donzella	0	82	Gruppo Manzolerie	0	29	BUSO	$\frac{7}{3}$	1.218
Ca' Morina	1	73	I Forti	0	215	Buso (d)	5	370
Case Morina	1	23	Il Borghetto	2	297	Canale (e)	3	280
Centrale di Ca' Garzoni	1	193	Maddalena	0	219	Anconetta	4	137
Contrada Farsetti	1	207	Palazzo Pellestrina	0	70	Fienle Lago Molin	3	60
Metano Scarpario	1	88	Pellestrina	1	195	Case sparse	—	371
Molo Coe	1	158	Vallesella	-1	59			
Case sparse	—	24	Case sparse	—	119	CANTONAZZO	$\frac{5}{4}$	1.188
						Cantonazzo	5	440
GNOCCA	$\frac{1}{0}$	858	ROSOLINA	$\frac{9}{0}$	5.104	Carrare	4	400
Gnocca	0	327	ORATORIO MAZZUCCO (c)	$\frac{2}{0}$	275	Roverello	5	70
Aia di Scovetta	1	87	Case sparse	—	275	Case sparse	—	273
Ca' Mora	0	48						
Ca' Mora III	0	159	ROSOLINA	$\frac{9}{0}$	4.829	CONCADIRAME	$\frac{16}{3}$	1.721
Case Veronesi	0	75	Rosolina *	1	657	Concadirame	6	901
La Bottega	0	60	Briati	3	119	Barchessa Balbi	6	59
Palazzo Cacciatori	0	102	Case Avanzi	3	79	Ponte Burattini	5	44
Case sparse	—	—	Case del Passadore	2	43	Case sparse	—	717
			Case Ferro	1	44			
LA PILA	$\frac{7}{0}$	840	Case Ruggero	3	138	FENIL DEL TURCO	$\frac{8}{3}$	1.002
La Pila	1	502	Deserto	1	202	Fenil del Turco	7	374
Faro della Pila (b)	1	5	Dòria	6	92	Buso Borella	8	99
La Batteria	1	54	Duò	3	147	Case sparse	—	529
Sant'Angela	1	202	Fenilone	6	88			
Villaggio Pescatori	0	77	Giaron.	3	34	GRANZETTE	$\frac{10}{4}$	1.434
Case sparse	—	—	Motta	6	61	Granzette	6	1.001
			Tòcia	2	31	Case sparse	—	433
SANTA GIÙLIA	$\frac{2}{-1}$	1.572	Volto	6	153			
Cassella	0	418	Zoecca	6	157	GRIGNANO	$\frac{7}{3}$	3.822
Palazzo Ivica	1	377	Case sparse	—	2.784	Busovècchio	5	335
Santa Giùlia	0	558	VALLI A SINISTRA DEL PO DI LEVANTE (a)	$\frac{2}{0}$	—	Grignano di Polèsine	5	1.999
Case Canestro	0	62				Boaria Creo	5	34
Gnocchetta	1	156	ROVIGO	$\frac{16}{1}$	45.862	Borgo Mago	7	85
Case sparse	—	1	BOARA POLÈSINE	$\frac{10}{3}$	3.315	Campestrin	6	96
			Boara Polèsine	6	1.870	Corte Ciapin	5	64
SCARDOVARI	$\frac{1}{-1}$	2.831	Boaria San Marco	4	100	Corte Rizieri	6	56
I Bonelli	0	725	Camatte	5	124	Fienle Massin	4	50
Scardovari	1	1.711	Radècchio	6	152	Le Casette	4	86
Case ai Forti	1	33	Romitòrio	6	112	Ponte dell'Asino	5	56
Giarrette	1	151	Case sparse	—	957	Case sparse	—	961
Silos Daccò	0	154						
Case sparse	—	57						

(a) Frazione speciale: acquitrini e valli. — (b) Nucleo speciale: faro. — (c) Frazione speciale: territorio gravitante sul comune di Donada. — (d) Centro diviso con il comune di Ceregnano. — (e) Centro diviso con i comuni di Ceregnano e di Villadose.

Segue: TAV. 2 — Alitudine e popolazione residente dei comuni, delle frazioni geografiche e delle località abitate

COMUNI FRAZIONI GEOGRAFICHE LOCALITÀ ABITATE	Alti- tudine m	Popo- lazione residente	COMUNI FRAZIONI GEOGRAFICHE LOCALITÀ ABITATE	Alti- tudine m	Popo- lazione residente	COMUNI FRAZIONI GEOGRAFICHE LOCALITÀ ABITATE	Alti- tudine m	Popo- lazione residente
GROMPO	$\frac{7}{4}$	553	SALARA	$\frac{14}{6}$	2.356	SAN MARTINO DI VENEZZE	$\frac{6}{2}$	3.658
Grompo	5	35	SALARA	$\frac{14}{7}$	1.868	Chiaroni	6	237
Boaria Campo Ultimo	6	60	Salara *	9	781	Penisola	6	282
Campagna Rossa	5	46	Ca' Priore	9	59	Saline	6	334
Le Barchesse Grimane	5	80	Ca' Vecchia	12	191	San Martino di Venezia *	6	1.433
Case sparse	—	332	Coatti	12	128	Vallona	6	297
MARDIMAGO	$\frac{14}{3}$	2.295	La Golena	14	36	Ca' Bego	6	85
Mardimago	4	750	Madonna del Carmine	14	20	Ca' Poma	6	84
Bernarda Moretto	4	39	Santa Croce	7	102	Ca' Venezia	6	123
Boaria Coltre	4	54	Case sparse	—	551	Corte Barbarighe	6	51
Boaria Cuore	5	66	VERÀTICA	$\frac{9}{6}$	488	Fienle Carezza Bella	6	21
Cabianca	6	111	Veràtica	7	255	Fienle Commissaria	6	44
Case sparse	—	1.275	Le Caselle	6	55	Fienle Nuovo	6	51
ROVERDICRÈ	$\frac{8}{3}$	1.283	Scursia	9	27	Case sparse	—	611
Roverdicrè	3	561	Case sparse	—	151	TRONA DI SOPRA	$\frac{6}{2}$	681
Boaria Martignon	7	22	SAN BELLINO	$\frac{13}{6}$	2.348	Trona di Sopra	6	371
Case sparse	—	650	PRESCIANE	$\frac{13}{7}$	473	Ca' Donà	6	112
ROVIGO	$\frac{8}{3}$	21.054	Preściane (a)	8	109	Case sparse	—	198
Rovigo *	7	17.588	Boaria Boldrina	7	49	STIENTA	$\frac{10}{6}$	4.142
Capitello	6	81	Passarara	7	64	STIENTA	$\frac{10}{6}$	4.142
Corte Pellegrini	6	48	Case sparse	—	251	Sabbioni	8	245
Lanificio	9	142	SAN BELLINO	$\frac{8}{6}$	1.875	Stienta *	9	553
Tassinà	6	89	San Bellino *	7	664	Zampine	8	286
Case sparse	—	3.106	Boaria il Gorgo	7	48	Argine Sabato	8	46
SANT'APOLLINARE	$\frac{8}{1}$	2.783	Borgo di Mezzo	7	57	Argine Valle I	8	45
Sant'Apollinare	7	552	Borgo Due Spade	7	72	Argine Valle II	8	139
Bàltum	6	96	Borgo Vespara	6	63	Boaria Guerra	8	66
Boaria L'Albera	7	45	Ca' Moro	8	43	Borgata la Casetta	8	33
Corte Nonin	8	25	Cascina Ponzetti	7	28	Borgata Roveta	8	25
Grùnolo	5	61	Cornarazza	7	47	Borgata Val Pozzo	8	46
La Manfredina	6	27	Donà	8	52	Borgata Varotta	8	47
L'Olmo	6	88	Guerrine di Sopra	7	30	Borgo Matteotti	8	85
Romagnano	5	122	La Cascina	7	33	Bragiazza	8	51
Case sparse	—	1.767	Nane di Sotto	6	31	Centro Zampine	8	101
SARZANO	$\frac{7}{1}$	1.918	Rosine	7	38	Chiavicone	9	39
Sarzano	5	846	Tre Ponti (b)	7	37	Gilliola	8	93
Boaria Ca' Longa	5	74	Case sparse	—	632	Guratti	8	61
Ca' Bregonzi	5	72	SAN MARTINO DI VENEZZE	$\frac{6}{2}$	6.635	Malcantone	8	37
Ca' Brusa	3	62	BEVERARE	$\frac{5}{2}$	2.301	Palazzo Bertelè	8	31
Ca' Matte	5	150	Beverare	5	730	San Genèsio	10	40
Fienle Manfredina	3	51	Palazzo Corni	5	229	Tomba	8	52
Semitecola	5	45	Trona di Sotto	5	329	Case sparse	—	2.021
Torrior	6	43	Contea I	5	98	TÀGLIO DI PO	$\frac{3}{-1}$	13.086
Case sparse	—	575	Contea II	5	63	CA' VENDRAMIN	$\frac{2}{1}$	977
			Corte Feniletti	5	29	Ca' Vendramin	2	188
			Venezza	5	82	Pisana	2	301
			Case sparse	—	741	Case sparse	—	488

(a) Centro diviso con il comune di Castelguglielmo. — (b) Nucleo diviso con il comune di Lendinara.

Segue: TAV. 2 — Altitudine e popolazione residente dei comuni, delle frazioni geografiche e delle località abitate

COMUNI FRAZIONI GEOGRAFICHE LOCALITÀ ABITATE	Alti- tudine m	Popo- lazione residente	COMUNI FRAZIONI GEOGRAFICHE LOCALITÀ ABITATE	Alti- tudine m	Popo- lazione residente	COMUNI FRAZIONI GEOGRAFICHE LOCALITÀ ABITATE	Alti- tudine m	Popo- lazione residente
MAZZORNO	$\frac{2}{1}$	1.225	TRECENTA	$\frac{14}{6}$	4.489	VILLAMARZANA	$\frac{10}{6}$	1.912
Mazzorno	2	754	Trecenta *	11	1.772	Villamarzana *	7	578
Ca' Bellini	2	28	Berguarina I	8	54	Casa Vecchia	6	44
Ca' Visentin Alto	2	166	Berguarina II	8	96	Casette	7	73
Case sparse	—	279	Càse Bon	10	51	Gàmbero	9	84
POLESINELLO	$\frac{2}{-1}$	2.957	Case Brancaleoni	10	44	Passo di Villamarzana	9	30
Borgo Polesinina	1	593	Case Pavani I	10	94	Ponte del Gioso	6	30
Polesinello	2	259	Case Pavani II	10	58	Preguerre'	6	40
Borgo San Rocco	0	100	Dossi	11	44	Case sparse	—	1.033
Ca' Papaddòpoli	1	52	Palazzo Sartorelli	10	46	VILLANOVA DEL GHEBBO	$\frac{11}{6}$	2.893
Corte Crocchi	0	89	Case sparse	—	2.230	BORNIO	$\frac{8}{6}$	822
Corte Finotello	0	62	VILLADOSE	$\frac{7}{1}$	6.504	Bòrnio (c)	6	88
Corte Frignani	0	77	VILLADOSE	$\frac{7}{1}$	6.504	Boaria Zannetti	7	42
Corte Pàdova	0	74	Càmbio	7	989	Grimane	6	71
Oca	1	175	Canale (a)	3	510	Guaraldo	6	51
Case sparse	—	1.476	Livelli Grimani	5	323	Prearo	7	19
TAGLIO DI PO	$\frac{3}{1}$	7.927	Livello	5	265	Procurative	6	53
Tàglio di Po *	3	5.162	Villadose *	7	2.381	Traversi	8	43
Bonifica	1	40	Ca' Tron	7	130	Case sparse	—	455
Ca' Molini	1	52	Corte Costato	2	53	VILLANOVA DEL GHEBBO	$\frac{11}{7}$	2.071
Ca' Nani	1	21	Corte Rovigata	3	74	Villanova del Ghebbo * (d)	11	969
Ca' Zen	1	74	Fienile del Lago	1	89	Belfore	8	197
Chivichette	2	46	Fienile di Mezzo	2	36	Canton I	8	58
Cornera	1	35	Fienile Vecchio	2	54	Canton II	8	76
Cornerina	2	34	Isole	5	44	Coderotte	7	41
Fienile Ca' Pàstina	2	25	Molinara	5	125	Madonna di Ca' Nova	8	25
Fozzata	2	85	Moline	4	59	Polidora	7	55
Malcontenta	2	65	Ocare	2	64	Case sparse	—	650
Montescala	2	49	Ocarette	2	48	VILLANOVA MARCHESANA	$\frac{9}{2}$	3.573
Montesecco	3	200	Pelandra	6	53	Canalnuovo	$\frac{9}{3}$	1.611
Palazzo Roma	2	47	Ponte Lombardo	5	180	Capo di Sopra	3	244
Presa Bòtner	1	40	Rovigata	3	30	Alla Galena	3	76
Presa Spadini	1	33	Taion	6	191	Crociara	3	144
Rizzata	1	69	Tenuta Cagna	5	114	Il Canalazzo	3	90
Tamarisi	1	44	Valdentro	5	198	Possessione Dozza	3	25
Terzo-Quarto	1	55	Case sparse	—	494	Case sparse	—	763
Tombe	1	19	VILLAMARZANA	$\frac{10}{6}$	2.529	VILLANOVA MARCHESANA	$\frac{9}{2}$	1.962
Case sparse	—	1.732	Ca' BRUSÀ (b)	$\frac{7}{6}$	42	Villanova Marchesana *	3	294
TRECENTA	$\frac{14}{6}$	6.644	Ca' Brusà	7	42	Borgo Santi (e)	3	11
PISSÀTOLA	$\frac{12}{8}$	912	Case sparse	—	—	Fienile Badoara	3	37
Pissàtola	11	169	GOGNANO	$\frac{8}{6}$	575	Fienile Clismatti	3	92
Case Miràndola	10	26	Gognano	7	117	Fienile Madonna	2	25
Case Zerbiniatti	10	46	Casette	7	27	Fienile Marcanta	3	54
Case Zoppellari	10	50	Granze	6	48	Passo	3	113
Case sparse	—	621	Nibia	6	36	Peschiera	3	31
SARIANO	$\frac{12}{9}$	1.243	Case sparse	—	347	Ponte	3	155
Sariano	11	520	VILLAMARZANA	$\frac{10}{6}$	2.529	Case sparse	—	1.150
Case Blsi	11	91	Ca' BRUSÀ (b)	$\frac{7}{6}$	42	VILLANOVA MARCHESANA	$\frac{9}{2}$	1.962
Marzanata	11	59	Ca' Brusà	7	42	Villanova Marchesana *	3	294
Case sparse	—	573	Case sparse	—	—	Borgo Santi (e)	3	11

(a) Centro diviso con i comuni di Ceregano e di Rovigo. — (b) Frazione speciale: territorio gravitante sul comune di Costa di Rovigo. — (c) Centro diviso con il comune di Lusia. — (d) Centro diviso con i comuni di Fratta Polèsine e di Lendinara. — (e) Nucleo diviso con il comune di Papozze.

TAV. 3 — Popolazione residente, per sesso e stato civile

N. d'ordine	COMUNI	M A S C H I				F E M M I N E				T O T A L E			
		celibi		coniugati (b)	vedovi (c)	nubili		coniugate (b)	vedove (c)	celibi e nubili		coniugati (b)	vedovi (c)
		TOTALE	in età matrimo- niabile (a)			TOTALE	in età matrimo- niabile (a)			TOTALE	in età matrimo- niabile (a)		
1	Àdria	9.621	4.150	6.780	519	9.187	4.641	6.817	1.390	18.808	8.791	13.597	1.909
2	Ariano nel Polèsine	3.721	1.561	2.591	161	3.270	1.497	2.608	419	6.991	3.058	5.199	580
3	Arquà Polèsine	1.202	591	954	65	1.154	593	962	178	2.356	1.184	1.916	243
4	Badia Polèsine	3.691	1.751	2.825	200	3.413	1.845	2.843	598	7.104	3.596	5.668	798
5	Bagnolo di Po	874	446	684	57	755	402	685	108	1.629	848	1.369	165
6	Bergantino	948	416	899	62	888	483	904	162	1.836	899	1.803	224
7	Bosaro	646	283	455	35	596	307	450	73	1.242	590	905	108
8	Calto	416	205	418	27	389	221	416	83	805	426	834	110
9	Canaro	1.413	602	1.128	75	1.238	616	1.139	180	2.651	1.218	2.287	255
10	Canda	589	294	450	29	566	282	452	85	1.145	576	902	114
11	Castelguglielmo	1.144	546	839	46	1.076	569	834	167	2.220	1.115	1.673	213
12	Castelmassa	1.118	580	1.042	57	1.120	661	1.053	226	2.238	1.241	2.095	283
13	Castelnovo Bariano	1.456	719	1.371	76	1.372	702	1.380	253	2.828	1.421	2.751	329
14	Ceneselli	930	447	910	52	945	536	914	156	1.875	983	1.824	208
15	Ceregnano	1.770	728	1.338	84	1.688	792	1.338	243	3.458	1.520	2.676	327
16	Contarina	3.564	1.418	2.349	167	3.388	1.491	2.362	445	6.952	2.909	4.711	612
17	Còrbola	1.512	611	1.119	77	1.284	548	1.136	199	2.796	1.159	2.255	276
18	Costa di Rovigo	1.199	516	878	56	1.120	580	879	154	2.319	1.096	1.757	210
19	Crespino	1.732	781	1.270	90	1.476	755	1.266	246	3.208	1.536	2.536	336
20	Donada	2.693	1.023	1.879	134	2.465	1.092	1.914	331	5.158	2.115	3.793	465
21	Ficarolo	1.149	576	986	73	1.103	584	993	206	2.252	1.160	1.979	279
22	Fiesso Umbertiano	1.677	763	1.337	94	1.628	834	1.350	258	3.305	1.597	2.687	352
23	Frassinelle Polèsine	892	368	667	38	829	408	666	91	1.721	776	1.333	129
24	Fratte Polèsine	1.379	643	935	87	1.474	828	939	237	2.853	1.471	1.874	324
25	Gàiba	546	263	415	19	514	277	422	79	1.060	540	837	98
26	Gavello	1.147	486	885	49	1.037	513	886	144	2.184	999	1.771	193
27	Giacclano con Baruchella	1.154	563	1.001	72	1.069	584	1.004	193	2.223	1.147	2.005	265
28	Guarda Veneta	769	357	556	35	626	335	552	99	1.395	692	1.108	134
29	Lendinara	4.702	2.136	3.413	238	4.498	2.471	3.444	723	9.200	4.607	6.857	961
30	Loreo	1.884	757	1.343	71	1.835	809	1.341	240	3.719	1.566	2.684	311
31	Lùsia	1.347	618	873	45	1.248	626	873	148	2.595	1.244	1.746	193
32	Melara	801	411	781	64	699	393	781	179	1.500	804	1.562	243
33	Occhiobello	1.566	750	1.309	108	1.470	753	1.329	238	3.036	1.503	2.638	346
34	Papozze	1.478	650	1.029	78	1.370	643	1.027	190	2.848	1.293	2.056	268
35	Pettorazza Grimani	1.239	468	718	43	1.140	520	722	106	2.379	988	1.440	149
36	Pincara	851	361	609	41	918	464	603	99	1.769	825	1.212	140
37	Polesella	1.274	585	1.032	66	1.217	641	1.039	206	2.491	1.226	2.071	272
38	Pontecchio Polèsine	741	333	538	35	668	312	540	111	1.409	645	1.078	146
39	Porto Tolle	6.442	2.238	3.831	201	5.845	2.228	3.834	539	12.287	4.466	7.665	740
40	Rosolina	1.508	630	1.021	64	1.292	569	1.025	194	2.800	1.199	2.046	258
41	Rovigo	12.366	5.871	9.378	606	12.117	6.614	9.442	1.953	24.483	12.485	18.820	2.559
42	Salara	599	285	539	26	554	281	545	93	1.153	566	1.084	119
43	San Bellino	645	297	498	27	610	305	500	68	1.255	602	998	95
44	San Martino di Venezze	2.035	887	1.238	73	1.835	857	1.252	202	3.870	1.744	2.490	275
45	Stienta	1.041	460	905	65	1.052	517	905	174	2.093	977	1.810	239
46	Tàglio di Po	3.877	1.510	2.558	156	3.542	1.410	2.571	382	7.419	2.920	5.129	538
47	Trecenta	1.734	816	1.412	120	1.668	946	1.417	293	3.402	1.762	2.829	413
48	Villadose	1.909	778	1.277	92	1.701	796	1.279	246	3.610	1.574	2.556	338
49	Villamarzana	766	346	498	32	646	331	499	88	1.412	677	997	120
50	Villanova del Ghebbo	843	374	568	33	778	419	559	112	1.621	793	1.127	145
51	Villanova Marchesana	1.025	425	722	48	913	437	729	136	1.938	862	1.451	184
	Provincia	99.625	43.673	73.051	4.868	93.276	46.318	73.420	13.723	192.901	89.991	146.471	18.591

(a) Maschi in età da 16 anni in poi; femmine in età da 14 anni in poi. — (b) Compresi i separati legalmente. — (c) Compresi i divorziati.

TAV. 4 — Popolazione residente,

N. d'or- dine	C O M U N I	M A S C H I											
		fino a 6 anni	da 6 a 10	da 10 a 14	da 14 a 18	da 18 a 21	da 21 a 25	da 25 a 35	da 35 a 45	da 45 a 55	da 55 a 60	da 60 a 65	da 65 in pol
1	Àdria	2.142	1.268	1.405	1.372	1.035	1.356	2.398	2.110	1.636	628	483	1.087
2	Ariano nel Polèsine	910	487	517	538	404	489	877	834	591	214	216	396
3	Arquà Polèsine	243	133	162	173	143	173	301	282	277	70	70	194
4	Badia Polèsine	742	441	517	504	396	496	964	866	763	302	238	487
5	Bagnolo di Po	153	106	119	110	96	137	258	211	182	51	53	139
6	Bergantino	213	130	130	127	88	140	273	250	233	84	67	174
7	Bosaro	135	85	93	93	66	83	155	141	122	42	44	77
8	Calto	91	47	45	51	34	70	126	135	119	39	38	66
9	Canaro	353	152	196	214	141	224	390	324	270	89	73	190
10	Canda	127	56	72	84	62	100	159	137	122	35	36	78
11	Castelguglielmo	235	125	167	175	119	168	271	281	218	93	61	116
12	Castelmassa	210	104	151	160	111	188	343	297	299	91	90	173
13	Castelnovo Bariano	297	159	182	201	170	229	449	449	320	109	112	226
14	Ceneselli	197	91	136	134	92	142	241	301	252	85	67	154
15	Ceregnano	414	234	270	252	180	220	467	413	323	104	92	223
16	Contarina	831	485	545	562	388	455	752	738	652	208	142	322
17	Còrbola	359	227	217	216	159	176	340	355	259	105	91	204
18	Costa di Rovigo	281	141	191	156	115	145	327	253	207	85	72	160
19	Crespino	343	237	248	258	196	237	398	357	345	118	103	252
20	Donada	625	391	434	407	271	301	577	608	473	167	159	293
21	Ficarolo	236	124	138	145	128	183	323	303	258	94	76	200
22	Fiesso Umbertino	361	217	234	240	148	245	458	441	323	116	102	223
23	Frassinelle Polèsine	205	113	138	131	98	115	232	218	159	38	47	103
24	Frattra Polèsine	276	157	195	219	157	160	304	313	243	78	80	219
25	Gàiba	112	68	67	67	59	81	131	141	103	44	32	75
26	Gavello	285	136	166	158	108	154	303	290	226	51	54	150
27	Giacciano con Baruchella	210	127	166	183	95	183	297	320	290	118	76	162
28	Guarda Veneta	157	93	112	108	76	101	200	162	157	44	56	94
29	Lendinara	1.026	587	663	632	453	632	1.218	1.118	843	333	283	565
30	Loreo	447	238	312	291	206	194	469	428	309	106	104	194
31	Lùsia	304	159	176	179	153	192	328	287	216	87	65	119
32	Melara	164	85	90	117	84	106	228	244	205	85	78	160
33	Occhiobello	334	195	188	228	162	232	472	418	325	105	96	228
34	Papozze	343	202	174	212	173	198	345	292	263	79	90	214
35	Pettorazza Grimani	329	157	186	201	133	145	239	221	174	56	41	118
36	Pincara	197	117	116	129	103	115	200	195	145	43	44	97
37	Polesella	279	149	172	181	142	156	360	328	245	94	93	173
38	Pontecchio Polèsine	159	100	109	98	84	103	174	177	133	40	46	91
39	Porto Tolle	1.859	846	1.004	1.015	694	813	1.350	1.181	831	268	212	401
40	Rosolina	329	172	265	262	168	194	326	359	241	84	69	124
41	Rovigo	2.535	1.489	1.691	1.603	1.260	1.727	3.460	3.014	2.435	845	727	1.564
42	Salara	130	63	85	80	71	80	134	149	130	43	37	112
43	San Bellino	151	78	79	94	57	88	197	149	125	41	40	71
44	San Martino di Venezia	460	270	262	322	223	301	443	412	287	114	65	187
45	Stienta	225	124	152	152	96	145	287	310	231	79	65	145
46	Taglio di Po	959	544	585	586	427	515	866	809	567	201	166	366
47	Trecenta	369	206	234	223	186	219	509	444	345	133	127	271
48	Villadose	463	238	288	291	200	247	486	393	308	90	78	196
49	Villamarzana	170	99	101	110	93	100	194	145	119	40	41	84
50	Villanova del Ghebbo	188	108	116	121	82	117	228	177	132	51	43	81
51	Villanova Marchesana	234	131	152	176	120	119	217	247	193	50	38	118
	Provincia	22.897	12.491	14.218	14.341	10.505	13.489	25.094	23.027	18.224	6.369	5.478	11.916

per sesso e classi di età

TOTALE	F E M M I N E													TOTALE POPOLAZIONE RESIDENTE	N. d'or- dine
	fino a 6 anni	da 6 a 10	da 10 a 14	da 14 a 18	da 18 a 21	da 21 a 25	da 25 a 35	da 35 a 45	da 45 a 55	da 55 a 60	da 60 a 65	da 65 in poi	TOTALE		
16.920	2.023	1.155	1.368	1.380	986	1.324	2.454	2.312	1.779	719	651	1.243	17.394	34.314	1
6.473	796	461	516	511	395	482	885	766	589	240	218	438	6.297	12.770	2
2.221	241	147	173	155	143	158	296	340	246	100	87	208	2.294	4.515	3
6.716	687	406	475	469	340	477	967	920	841	371	270	631	6.854	13.570	4
1.615	147	101	106	109	90	95	243	210	189	82	43	133	1.548	3.163	5
1.909	209	89	107	141	115	120	301	270	230	101	83	188	1.954	3.863	6
1.136	123	80	86	92	56	79	148	151	134	54	36	80	1.119	2.255	7
861	79	35	54	55	43	70	139	123	111	49	51	79	888	1.749	8
2.616	288	163	171	215	156	177	373	367	268	117	88	174	2.557	5.173	9
1.068	128	76	70	75	55	72	168	141	123	45	41	99	1.093	2.161	10
2.029	223	130	154	168	100	138	298	299	241	83	78	165	2.077	4.106	11
2.217	193	117	149	135	127	192	351	344	320	130	98	243	2.399	4.616	12
2.903	320	156	194	193	152	193	468	440	343	161	123	262	3.005	5.908	13
1.892	171	118	120	131	96	151	292	307	260	114	85	170	2.015	3.907	14
3.192	429	223	244	220	210	246	500	399	307	146	110	235	3.269	6.461	15
6.080	856	487	554	553	404	448	775	744	599	208	177	390	6.195	12.275	16
2.708	337	190	209	202	133	166	332	361	287	109	93	200	2.619	5.327	17
2.133	249	143	148	179	110	153	324	297	215	85	87	163	2.153	4.286	18
3.092	315	188	218	206	185	211	401	384	377	132	111	260	2.988	6.080	19
4.706	579	379	415	397	257	355	604	605	444	190	181	304	4.710	9.416	20
2.208	218	140	161	137	96	156	344	333	268	108	110	231	2.302	4.510	21
3.108	369	203	222	224	188	236	505	431	364	145	104	245	3.236	6.344	22
1.597	192	101	128	149	101	136	204	228	145	48	57	97	1.586	3.183	23
2.401	269	191	186	200	141	171	370	362	266	114	115	265	2.650	5.051	24
980	113	58	66	79	53	68	140	143	111	41	46	97	1.015	1.995	25
2.081	261	121	142	169	96	133	322	300	210	71	80	162	2.067	4.148	26
2.227	209	119	157	158	120	161	314	331	305	108	93	191	2.266	4.493	27
1.360	132	71	88	97	85	84	172	178	145	61	50	114	1.277	2.637	28
8.353	890	527	610	585	477	684	1.322	1.145	957	398	335	735	8.665	17.018	29
3.298	441	268	317	299	177	241	471	439	309	124	124	206	3.416	6.714	30
2.265	271	146	205	197	142	180	327	261	212	94	74	160	2.269	4.534	31
1.646	139	75	92	95	72	111	223	250	209	107	92	194	1.659	3.305	32
2.983	321	184	212	236	167	196	500	443	325	130	103	220	3.037	6.020	33
2.585	306	192	229	203	151	196	343	297	274	97	97	202	2.587	5.172	34
2.000	279	166	175	178	141	142	263	228	153	65	55	123	1.968	3.968	35
1.501	203	104	147	123	104	131	226	208	170	62	39	103	1.620	3.121	36
2.372	246	165	165	191	121	165	393	342	265	101	91	217	2.462	4.834	37
1.314	167	80	109	98	74	96	171	185	130	52	45	112	1.319	2.633	38
10.474	1.837	816	964	931	646	806	1.270	1.150	801	290	252	455	10.218	20.692	39
2.593	322	168	233	246	153	182	326	336	233	80	76	166	2.511	5.104	40
22.350	2.396	1.478	1.629	1.668	1.251	1.670	3.594	3.359	2.634	1.012	889	1.932	23.512	45.862	41
1.164	137	64	72	79	55	88	165	176	144	59	44	109	1.192	2.356	42
1.170	140	71	94	85	64	99	197	133	133	47	31	84	1.178	2.348	43
3.346	428	243	307	256	182	260	483	391	318	104	83	234	3.289	6.635	44
2.011	227	154	154	167	113	131	307	297	245	95	64	177	2.131	4.142	45
6.591	1.055	487	590	525	390	478	896	770	559	189	187	369	6.495	13.086	46
3.266	316	195	211	190	172	232	522	479	407	188	154	312	3.378	6.644	47
3.278	418	231	256	254	212	253	441	425	312	114	92	218	3.226	6.504	48
1.296	151	56	108	111	69	95	188	147	115	62	31	100	1.233	2.529	49
1.444	173	84	102	103	67	123	242	198	146	63	43	105	1.449	2.893	50
1.795	191	131	154	147	103	128	247	252	173	53	54	145	1.778	3.573	51
177.544	21.210	11.933	13.816	13.766	10.136	13.139	25.807	23.997	18.941	7.518	6.421	13.735	180.419	357.963	

TAV. 5 — Popolazione residente in età da 6 anni in poi,

N. d'or- dine	C O M U N I	A N A L F A B E T I				F O R N I T I							
		T O T A L E		I N E T À D I O B B L I G O S C O L A S T I C O (da 6 a 14 anni)		P R I V I D I T I T O L O D I S T U D I O		d i s c u o l a e l e m e n t a r e		d i s c u o l a m e d i a i n f e r i o r e		c l a s s i c a e s c i e n t i f i c a	
		MF	M	MF	M	MF	M	MF	M	MF	M	MF	M
1	Adria	3.889	1.245	289	137	7.884	3.531	16.216	8.640	1.230	826	202	155
2	Ariano nel Polèsine	2.127	803	137	57	2.852	1.408	5.796	3.150	161	121	27	24
3	Arquà Polèsine	336	100	35	16	683	262	2.815	1.485	117	92	11	10
4	Badia Polèsine	913	334	79	41	2.233	1.022	8.165	4.117	493	315	45	39
5	Bagnolo di Po	230	83	8	5	456	201	2.105	1.131	37	24	8	8
6	Bergantino	157	47	8	4	561	258	2.596	1.304	67	46	13	12
7	Bosaro	148	55	24	12	264	105	1.528	804	27	17	4	3
8	Calto	76	22	3	3	188	88	1.226	595	53	40	10	8
9	Canaro	468	170	18	8	812	302	3.081	1.677	103	77	5	5
10	Canda	143	42	15	8	96	44	1.629	828	26	16	1	1
11	Castelguglielmo	262	98	30	16	676	277	2.592	1.339	75	50	12	11
12	Castelmassa	216	78	21	8	785	306	2.752	1.315	302	220	30	19
13	Castelnovo Bariano	327	114	14	7	811	314	3.923	2.012	153	120	22	20
14	Ceneselli	217	77	15	9	417	184	2.743	1.351	89	71	5	5
15	Ceregnano	651	217	51	21	1.784	758	3.012	1.686	104	77	17	14
16	Contarina	2.195	791	184	73	4.123	2.067	4.049	2.256	136	84	12	10
17	Còrbola	593	238	32	13	1.228	589	2.713	1.453	55	41	3	3
18	Costa di Rovigo	331	124	23	10	719	318	2.549	1.311	93	61	13	9
19	Crespino	525	195	41	27	1.003	485	3.712	1.949	121	84	15	12
20	Donada	1.420	547	110	60	3.188	1.567	3.438	1.853	102	74	8	8
21	Ficarolo	299	98	10	5	872	380	2.695	1.362	109	77	19	19
22	Fiesso Umbertiano	474	163	29	13	850	369	4.091	2.096	109	67	16	13
23	Frassinelle Polèsine	331	110	8	5	636	254	1.785	999	23	19	1	1
24	Frattra Polèsine	631	200	63	22	1.041	458	2.664	1.360	90	61	19	15
25	Gaiba	172	66	17	10	425	188	1.112	577	34	23	8	6
26	Gavello	433	153	16	11	662	312	2.405	1.266	65	45	10	7
27	Giacclano con Baruchella	345	127	30	17	561	256	2.988	1.538	110	63	9	8
28	Guarda Veneta	195	62	13	6	410	192	1.640	872	56	49	6	6
29	Lendinara	1.149	426	86	47	2.838	1.260	10.077	5.020	611	381	94	76
30	Loreo	897	339	49	25	1.508	698	3.236	1.689	113	86	14	11
31	Lusia	373	134	17	9	1.080	515	2.407	1.249	58	41	5	5
32	Melara	247	78	20	9	437	195	2.173	1.109	85	63	23	18
33	Occhiobello	367	139	30	16	793	359	3.998	2.033	121	73	20	16
34	Papozze	545	221	44	23	984	449	2.883	1.498	54	39	7	7
35	Pettorazza Grimani	380	132	28	14	853	368	2.066	1.128	30	22	7	7
36	Pincara	223	88	12	7	428	174	2.027	1.013	19	14	8	7
37	Polesella	359	118	27	10	635	266	3.019	1.516	182	123	13	9
38	Pontecchio Polèsine	170	52	10	7	405	184	1.834	859	59	39	5	4
39	Porto Tolle	4.505	1.553	499	201	5.023	2.550	7.156	4.286	168	128	25	24
40	Rosolina	814	286	40	19	1.316	638	2.254	1.290	42	33	2	2
41	Rovigo	3.297	1.151	336	165	6.466	2.788	26.187	12.861	2.659	1.658	339	288
42	Salara	131	38	8	6	274	126	1.604	814	47	36	4	3
43	San Bellino	209	79	5	2	352	163	1.445	745	35	22	2	2
44	San Martino di Venezze	681	232	67	34	1.841	863	3.066	1.674	94	75	14	12
45	Stienta	225	91	21	14	569	231	2.788	1.395	61	45	9	8
46	Tàglio di Po	2.319	870	183	82	3.042	1.577	5.504	3.045	128	94	18	15
47	Trecenta	413	145	14	3	981	441	4.269	2.131	147	93	16	12
48	Villadose	763	264	51	23	1.699	779	3.015	1.668	96	70	7	6
49	Villamarzana	299	87	13	3	383	170	1.483	829	25	20	5	4
50	Villanova del Ghebbo	220	81	44	29	461	213	1.783	918	39	26	8	8
51	Villanova Marchesana	333	105	23	12	646	285	2.076	1.112	60	35	5	5
	Provincia	37.023	13.068	2.950	1.384	69.234	31.776	192.170	100.208	9.071	6.079	1.251	1.000

per sesso: analfabeti; alfabeti, secondo il titolo di studio

A L F A B E T I																N. d'or- dine
DI TITOLO DI STUDIO											IN ETÀ DI OBBLIGO SCOLASTICO (da 6 a 14 anni)		TOTALE POPOLAZIONE RESIDENTE IN ETÀ DA 6 ANNI IN POI			
di scuola media superiore								di università		TOTALE						
magistrale		tecnica, professionale e artistica		altri e non specificati		Totale		MF	M	MF	M	MF	M	MF	M	
MF	M	MF	M	MF	M	MF	M	MF	M	MF	M	MF	M	MF	M	
381	106	156	125	12	10	751	396	179	140	26.260	13.533	4.907	2.536	30.149	14.778	1
52	14	26	22	1	1	106	61	22	20	8.937	4.760	1.844	947	11.064	5.503	2
40	4	19	16	1	1	71	31	9	8	3.695	1.878	580	279	4.031	1.978	3
156	39	78	61	1	1	280	140	57	46	11.228	5.640	1.760	917	12.141	5.974	4
17	7	6	5	—	—	31	20	4	3	2.633	1.379	424	220	2.863	1.462	5
23	10	10	7	—	—	46	29	14	12	3.284	1.649	448	256	3.441	1.696	6
13	5	8	7	—	—	25	15	5	5	1.849	946	320	166	1.997	1.001	7
10	3	7	7	—	—	27	18	9	7	1.503	748	178	89	1.579	770	8
27	6	19	13	—	—	51	24	17	13	4.064	2.093	664	340	4.532	2.263	9
4	3	2	2	1	1	8	7	4	4	1.703	899	259	120	1.906	941	10
15	5	13	11	—	—	40	27	3	3	3.386	1.696	546	276	3.648	1.794	11
54	6	38	32	1	1	123	58	35	30	3.997	1.929	500	247	4.213	2.007	12
32	9	19	13	—	—	73	42	4	4	4.964	2.492	677	334	5.291	2.606	13
41	9	17	10	—	—	63	24	10	8	3.322	1.618	450	218	3.539	1.695	14
25	5	13	11	—	—	55	30	12	10	4.967	2.561	920	483	5.618	2.778	15
41	11	18	17	—	—	71	38	14	13	8.393	4.458	1.887	957	10.588	5.249	16
24	13	12	9	—	—	39	25	3	3	4.038	2.111	811	431	4.631	2.349	17
25	7	12	11	—	—	50	27	14	11	3.425	1.728	600	322	3.756	1.852	18
27	7	11	10	1	1	54	30	7	6	4.897	2.554	850	458	5.422	2.749	19
26	4	14	12	3	3	51	27	13	13	6.792	3.534	1.509	765	8.212	4.081	20
29	7	20	16	—	—	68	42	13	13	3.757	1.874	553	257	4.056	1.972	21
43	12	18	16	2	1	79	42	11	10	5.140	2.584	847	438	5.614	2.747	22
4	4	4	3	—	—	9	8	2	2	2.455	1.282	472	246	2.786	1.392	23
36	13	13	11	2	1	70	40	10	6	3.875	1.925	666	330	4.506	2.125	24
12	3	3	1	—	—	23	10	4	4	1.598	802	242	125	1.770	868	25
18	5	5	5	—	—	33	17	4	3	3.169	1.643	549	291	3.602	1.796	26
44	14	11	8	1	1	65	31	5	2	3.729	1.890	539	276	4.074	2.017	27
21	4	10	10	3	3	40	23	7	5	2.153	1.141	351	199	2.348	1.203	28
167	26	70	60	18	13	349	175	78	65	13.953	6.901	2.301	1.203	15.102	7.327	29
30	3	17	16	—	—	61	30	11	9	4.929	2.512	1.086	525	5.826	2.851	30
26	8	6	5	—	—	37	18	4	4	3.586	1.827	609	326	3.959	1.961	31
19	4	8	6	—	—	50	28	10	9	2.755	1.404	322	166	3.002	1.482	32
39	6	9	8	—	—	68	30	18	15	4.908	2.510	749	367	5.365	2.649	33
29	10	9	8	2	2	47	27	10	8	3.978	2.021	753	353	4.523	2.242	34
15	6	4	4	—	—	26	17	5	4	2.980	1.539	656	329	3.360	1.671	35
9	1	4	4	—	—	21	12	3	3	2.498	1.216	472	226	2.721	1.304	36
41	11	43	35	—	—	97	55	17	12	3.950	1.975	624	311	4.309	2.093	37
18	3	8	8	—	—	31	15	8	6	2.137	1.103	388	202	2.307	1.155	38
50	14	27	21	—	—	102	59	42	30	12.401	7.062	3.131	1.640	16.996	8.615	39
12	3	10	9	—	—	24	14	3	3	3.639	1.978	798	418	4.453	2.264	40
801	144	520	435	70	60	1.780	927	542	430	37.634	18.664	5.951	3.015	40.931	19.815	41
15	5	9	8	—	—	28	16	5	4	1.958	996	276	142	2.089	1.034	42
10	4	1	1	—	—	13	7	3	3	1.848	940	317	155	2.057	1.019	43
26	9	17	14	1	1	58	36	7	6	5.066	2.654	1.015	498	5.747	2.886	44
24	4	6	4	4	4	43	20	4	4	3.465	1.695	563	262	3.690	1.786	45
32	6	19	16	—	—	60	37	12	9	8.753	4.762	2.023	1.047	11.072	5.632	46
68	10	36	31	—	—	120	62	29	25	5.546	2.752	832	437	5.959	2.897	47
20	9	11	9	—	—	38	24	12	10	4.860	2.551	962	503	5.623	2.815	48
9	3	3	3	—	—	17	10	1	1	1.909	1.039	351	107	2.208	1.126	49
14	4	5	4	—	—	27	16	2	2	2.312	1.175	366	195	2.532	1.256	50
18	9	6	6	—	—	29	20	4	4	2.815	1.456	545	271	3.148	1.561	51
2.732	646	1.480	1.186	124	106	5.537	2.937	1.321	1.079	277.333	142.079	49.503	25.320	314.356	155.147	

TAV. 6 — Popolazione residente in età da 10 anni in poi, per sesso: attiva, secondo

N. d'or- dine	COMUN	P O P O L A Z I O N E											
		Agricoltura, caccia e pesca		Industrie estrattivo e manifatturiere		Costruzioni e impianti		Energia elettrica gas e acqua		Trasporti e comunicazioni		Commercio e servizi vari	
		MF	M	MF	M	MF	M	MF	M	MF	M	MF	M
1	Adria	7.964	4.011	3.145	2.558	1.120	1.118	88	85	397	367	1.772	1.232
2	Ariano nel Polèsine	4.318	2.534	709	616	265	265	17	17	90	85	482	355
3	Arquà Polèsine	1.144	662	478	422	52	52	1	1	38	35	196	129
4	Badia Polèsine	2.671	1.817	1.228	1.013	382	381	21	21	158	142	854	621
5	Bagnolo di Po	1.156	798	106	95	17	17	—	—	14	13	70	49
6	Bergantino	1.399	823	275	197	41	41	—	—	22	21	224	167
7	Bosaro	453	289	333	259	70	70	6	6	16	15	114	77
8	Calto	448	369	99	87	31	31	—	—	11	10	67	51
9	Canaro	2.036	975	347	248	189	188	—	—	78	75	134	93
10	Canda	902	550	92	67	51	51	—	—	9	8	60	51
11	Castelguglielmo	1.515	998	202	167	74	73	—	—	23	19	101	82
12	Castelmassa	664	430	550	453	156	154	1	1	51	44	249	170
13	Castelnovo Bariano	1.976	1.204	532	389	128	128	2	2	42	40	130	92
14	Ceneselli	1.749	917	209	159	73	72	1	1	21	19	143	110
15	Ceregnano	1.517	920	523	475	251	251	1	1	87	84	168	123
16	Contarina	2.363	1.983	642	539	217	217	5	5	123	119	544	434
17	Còrbola	1.380	694	409	329	195	195	3	2	207	206	189	138
18	Costa di Rovigo	650	638	292	241	100	99	1	1	36	33	184	130
19	Crespino	1.965	1.078	355	303	205	205	2	2	44	44	260	199
20	Donada	2.155	928	759	651	362	361	9	9	202	199	326	252
21	Ficarolo	1.241	799	476	377	73	73	1	1	43	40	232	170
22	Fiesso Umbertiano	1.859	1.188	568	394	130	130	2	2	55	49	279	219
23	Frassinelle Polèsine	1.425	767	113	107	74	74	—	—	17	15	48	32
24	Fratte Polèsine	1.495	737	495	394	151	151	3	3	30	28	172	129
25	Gaiba	952	559	68	41	15	15	—	—	7	5	61	43
26	Gavello	1.824	882	160	134	189	189	1	1	12	11	120	81
27	Giacciano con Baruchella	1.541	1.040	282	210	105	105	—	—	17	14	190	126
28	Guarda Veneta	780	528	197	165	70	70	1	1	12	11	62	43
29	Lendinara	3.049	1.905	2.260	1.304	512	512	30	29	172	158	909	638
30	Loreo	2.534	1.039	416	344	287	286	4	4	94	91	268	193
31	Lùsia	1.523	959	307	193	186	186	5	5	31	27	122	91
32	Melara	823	675	163	140	120	120	5	5	19	18	122	87
33	Occhiobello	1.270	1.034	378	341	248	247	4	4	124	117	160	123
34	Papozze	1.355	615	311	253	361	361	—	—	59	58	191	139
35	Pettorazza Grimani	1.289	793	87	80	94	94	—	—	21	19	77	49
36	Pincara	1.284	712	125	103	48	48	—	—	7	7	52	39
37	Polesella	426	410	654	554	154	154	3	3	84	79	201	144
38	Pontecchio Polèsine	508	366	377	296	42	42	3	3	18	17	100	72
39	Porto Tolle	8.855	4.324	619	546	846	844	9	9	125	115	377	275
40	Rosolina	1.472	1.225	163	156	54	53	—	—	46	43	127	106
41	Rovigo	4.893	3.525	3.975	2.803	1.617	1.609	112	106	761	692	3.005	2.043
42	Salara	866	617	92	63	27	27	1	1	11	10	57	37
43	San Bellino	1.078	554	156	121	31	31	—	—	8	7	49	42
44	San Martino di Venezze	2.319	1.430	292	246	124	124	1	1	34	32	124	91
45	Stienta	1.686	1.062	154	108	48	48	—	—	24	21	111	90
46	Tàglio di Po	3.505	2.151	927	769	286	285	23	23	105	100	427	330
47	Trecenta	2.448	1.503	229	184	79	78	2	2	29	22	238	168
48	Villadose	2.244	1.292	443	349	128	128	6	6	22	22	176	140
49	Villamarzana	1.052	542	135	105	83	83	1	1	12	8	71	53
50	Villanova del Ghebbo	747	402	492	365	41	41	1	1	6	5	109	75
51	Villanova Marchesana	964	618	313	264	40	40	1	1	28	28	85	64
	Provincia	95.782	56.871	26.712	20.777	10.242	10.217	377	366	3.702	3.447	14.589	10.487

il ramo di attività economica; non attiva, secondo alcuni gruppi di condizioni non professionali

A T T I V A				P O P O L A Z I O N E N O N A T T I V A										T O T A L E		N. d'or- dine
Credito e assicurazione		Pubblica amministrazione		T O T A L E		In attesa di prima occupazione		attendente alle cure domestiche	altra		T O T A L E		P O P O L A Z I O N E R E S I D E N T E I N E T À D A 1 0 A N N I I N P O I			
MF	M	MF	M	MF	M	MF	M	F	MF	M	MF	M	MF	M		
82	76	093	563	15.561	10.010	1.167	959	7.054	3.944	2.541	12.165	3.500	27.726	13.510	1	
10	8	145	99	6.036	3.979	372	271	2.338	1.370	826	4.080	1.097	10.116	5.076	2	
6	6	75	51	1.990	1.358	231	165	1.052	478	322	1.761	487	3.751	1.845	3	
33	31	354	209	5.701	4.235	349	228	3.433	1.811	1.070	5.593	1.298	11.294	5.533	4	
—	—	32	25	1.395	997	173	105	692	396	254	1.261	359	2.656	1.356	5	
3	3	59	41	2.023	1.293	26	15	770	403	258	1.199	273	3.222	1.566	6	
1	1	33	27	1.026	744	57	39	525	224	133	806	172	1.832	916	7	
—	—	28	23	684	571	21	18	602	190	134	813	152	1.497	723	8	
1	1	73	47	2.858	1.627	199	145	625	535	339	1.359	484	4.217	2.111	9	
—	—	25	18	1.139	745	7	5	422	206	135	635	140	1.774	885	10	
7	7	56	34	1.978	1.380	42	30	995	378	259	1.415	289	3.393	1.669	11	
15	15	166	112	1.852	1.379	183	125	1.360	597	399	2.140	524	3.992	1.903	12	
1	1	90	64	2.901	1.920	157	121	1.291	627	406	2.075	527	4.976	2.447	13	
4	4	52	33	2.252	1.315	160	88	559	359	201	1.078	289	3.330	1.604	14	
2	1	97	75	2.646	1.930	219	156	1.591	705	458	2.515	614	5.161	2.544	15	
9	9	138	92	4.041	3.398	455	405	3.568	1.552	961	5.575	1.366	9.616	4.764	16	
1	1	61	40	2.445	1.605	145	121	943	681	396	1.769	517	4.214	2.122	17	
6	6	81	56	1.350	1.204	176	164	1.416	530	343	2.122	507	3.472	1.711	18	
9	9	76	46	2.916	1.886	228	175	1.146	707	451	2.081	626	4.997	2.512	19	
4	4	114	77	3.931	2.481	522	427	1.799	1.190	782	3.511	1.209	7.442	3.690	20	
9	9	80	56	2.155	1.525	72	41	1.086	479	282	1.637	323	3.792	1.848	21	
9	8	96	60	2.998	2.050	68	60	1.436	692	420	2.196	480	5.194	2.530	22	
—	—	25	23	1.702	1.018	18	15	486	366	246	870	261	2.572	1.279	23	
5	5	117	43	2.468	1.490	80	58	738	872	420	1.690	478	4.158	1.968	24	
—	—	27	20	1.130	683	6	4	328	180	113	514	117	1.644	800	25	
4	4	58	43	2.368	1.345	114	68	507	356	247	977	315	3.345	1.660	26	
4	4	57	37	2.196	1.536	53	33	1.031	548	321	1.632	354	3.828	1.890	27	
1	1	49	28	1.172	847	55	50	651	306	213	1.012	263	2.184	1.110	28	
40	38	418	250	7.390	4.834	881	572	3.541	2.176	1.334	6.598	1.906	13.988	6.740	29	
7	7	98	69	3.708	2.033	238	135	644	730	445	1.612	580	5.320	2.613	30	
5	5	54	28	2.233	1.494	63	32	878	480	276	1.421	308	3.654	1.802	31	
3	3	51	31	1.306	1.079	53	40	1.045	438	278	1.536	318	2.842	1.397	32	
6	6	109	74	2.299	1.946	122	102	1.941	624	406	2.687	508	4.986	2.454	33	
3	3	68	42	2.348	1.471	243	164	821	717	405	1.781	569	4.129	2.040	34	
2	2	41	31	1.611	1.068	162	154	749	515	292	1.426	446	3.037	1.514	35	
—	—	23	15	1.539	924	147	87	528	286	176	961	263	2.500	1.187	36	
9	7	104	68	1.635	1.419	216	161	1.588	556	364	2.360	525	3.995	1.944	37	
1	1	49	27	1.098	824	54	45	702	273	186	1.029	231	2.127	1.055	38	
12	12	183	146	11.026	6.271	104	88	2.044	2.160	1.410	4.308	1.498	15.334	7.769	39	
2	2	59	49	1.923	1.634	102	75	1.443	645	383	2.190	458	4.113	2.092	40	
292	261	3.032	2.061	17.687	13.100	2.093	1.363	11.826	6.358	3.863	20.277	5.226	37.964	18.326	41	
2	2	37	26	1.093	783	30	12	560	279	176	869	188	1.962	971	42	
—	—	34	22	1.356	777	7	5	292	253	159	552	164	1.908	941	43	
1	1	73	50	2.968	1.975	209	155	1.200	857	486	2.266	641	5.234	2.616	44	
1	1	58	42	2.082	1.372	70	42	854	406	248	1.330	290	3.412	1.662	45	
3	3	114	81	5.390	3.742	422	360	2.648	1.581	986	4.651	1.346	10.041	5.088	46	
7	7	196	115	3.228	2.079	194	146	1.326	810	466	2.330	612	5.558	2.691	47	
2	1	74	55	3.095	1.993	148	123	1.183	728	461	2.059	584	5.154	2.577	48	
—	—	39	33	1.393	825	42	36	357	261	166	660	202	2.053	1.027	49	
1	1	35	21	1.432	911	85	46	517	306	191	908	237	2.340	1.148	50	
2	2	44	28	1.477	1.045	156	107	770	483	278	1.409	385	2.886	1.430	51	
627	579	8.250	5.406	160.231	108.150	11.196	8.141	75.901	42.604	26.365	129.701	34.506	289.932	142.656		

TAV. 7 — Popolazione residente attiva, per sesso: addetta al ramo dell'agricoltura,

N. d'or- dine	C O M U N I	ADDETTI ALL'AGRICOLTURA, CACCIA E PESCA											
		Indipendenti				Coadiuvanti di indipendenti		Dipendenti				T O T A L E	
		conduttori non coltivatori e altri amministratori		conduttori coltivatori e altri lavoratori in proprio		MF	M	dirigenti e impiegati		altri		MF	M
		MF	M	MF	M			MF	M	MF	M		
1	Adria	59	54	747	708	1.989	1.066	37	34	5.132	2.149	7.964	4.011
2	Ariano nel Polesine	33	33	450	424	1.111	615	17	17	2.707	1.445	4.318	2.534
3	Arquà Polésine	11	11	236	214	365	229	2	2	530	206	1.144	662
4	Badia Polésine	9	9	655	614	1.070	634	11	8	926	552	2.671	1.817
5	Bagnolo di Po	16	16	139	137	283	190	2	2	716	453	1.156	798
6	Bergantino	5	5	297	286	643	303	—	—	454	229	1.399	823
7	Bosaro	6	6	85	83	83	52	1	1	278	147	453	289
8	Calto	4	4	131	128	124	110	—	—	189	127	448	369
9	Canaro	10	9	208	198	510	258	4	4	1.306	506	2.036	975
10	Canda	3	3	87	86	216	167	—	—	596	294	902	550
11	Castelguglielmo	17	17	137	134	199	164	1	1	1.161	682	1.515	998
12	Castelmassa	24	17	151	140	179	121	—	—	310	152	664	430
13	Castelnovo Bariano	16	16	404	389	908	495	2	2	646	302	1.976	1.204
14	Ceneselli	14	14	222	213	559	261	1	1	953	428	1.749	917
15	Ceregnano	23	21	222	209	276	216	6	6	990	468	1.517	920
16	Contarina	18	18	146	145	156	144	19	19	2.024	1.657	2.363	1.983
17	Còrbola	6	6	236	227	444	239	1	1	693	221	1.380	694
18	Costa di Rovigo	5	5	138	135	186	180	—	—	321	318	650	638
19	Crespino	7	7	229	217	498	284	4	4	1.227	566	1.965	1.078
20	Donada	3	3	164	164	192	133	5	5	1.791	623	2.155	928
21	Ficarolo	8	6	222	207	349	192	2	2	660	392	1.241	799
22	Fiesso Umbertiano	23	21	243	237	300	227	—	—	1.293	703	1.859	1.188
23	Frassinelle Polésine	5	5	87	84	250	165	2	2	1.081	511	1.425	767
24	Fratte Polésine	28	27	131	128	288	179	2	2	1.046	401	1.495	737
25	Gàiba	5	4	117	115	259	122	1	1	570	317	952	559
26	Gavello	5	5	179	172	414	198	—	—	1.226	507	1.824	882
27	Giacciano con Baruchella	1	1	321	304	549	329	1	1	669	405	1.541	1.040
28	Guarda Veneta	25	22	100	98	142	107	3	3	510	298	780	528
29	Lendinara	34	33	685	645	1.198	642	7	6	1.125	579	3.049	1.905
30	Loreo	7	7	140	138	434	232	14	13	1.939	649	2.534	1.039
31	Lùsia	9	8	321	308	674	388	2	2	517	253	1.523	959
32	Melara	5	5	296	289	335	244	1	1	186	136	823	675
33	Occhiobello	24	23	240	237	298	259	2	2	706	513	1.270	1.034
34	Papozze	12	12	162	154	232	147	3	3	946	299	1.355	615
35	Pettorazza Grimani	7	6	103	100	126	105	5	5	1.048	577	1.289	793
36	Pincara	5	5	101	101	126	125	—	—	1.052	481	1.284	712
37	Polesella	5	4	91	90	136	125	—	—	104	191	426	410
38	Pontecchio Polésine	8	7	74	72	90	75	2	2	334	210	508	366
39	Porto Tolle	15	15	272	267	506	320	76	73	7.986	3.649	8.855	4.324
40	Rosolina	5	4	251	248	372	240	4	4	840	729	1.472	1.225
41	Rovigo	97	91	938	905	1.592	982	25	23	2.241	1.524	4.893	3.525
42	Salara	3	3	211	205	269	152	1	1	382	256	866	617
43	San Bellino	26	26	61	61	172	106	2	2	817	359	1.078	554
44	San Martino di Venezze	16	16	337	313	503	276	20	20	1.443	805	2.319	1.430
45	Stienta	16	16	248	226	313	185	—	—	1.109	635	1.686	1.062
46	Tàglio di Po	33	31	241	239	683	430	23	23	2.525	1.428	3.505	2.151
47	Trecenta	23	22	505	481	979	511	13	13	928	476	2.448	1.503
48	Villadose	16	14	256	239	450	276	6	6	1.516	757	2.244	1.292
49	Villamarzana	13	12	91	81	200	126	2	2	746	321	1.052	542
50	Villanova del Ghebbo	6	6	112	102	317	161	2	1	310	132	747	402
51	Villanova Marchesana	5	5	98	96	172	133	2	2	687	382	964	618
	Provincia	779	736	12.316	11.793	22.719	13.620	336	322	59.582	30.400	95.732	56.871

caccia e pesca e ad altri rami di attività economica, secondo la condizione sociale

ADDETTI AD ALTRI RAMI DI ATTIVITÀ ECONOMICA												TOTALE POPOLAZIONE RESIDENTE ATTIVA		N. d'ordine
Indipendenti				Coadiuvanti di indipendenti		Dipendenti				TOTALE		MF	M	
amministratori e liberi professionisti		lavoratori in proprio		MF	M	dirigenti e impiegati		altri		MF	M			
MF	M	MF	M			MF	M	MF	M			MF	M	
222	211	1.441	1.142	518	362	977	647	4.439	3.637	7.597	5.999	15.561	10.010	1
46	45	544	448	198	151	133	88	797	713	1.718	1.445	6.036	3.979	2
18	18	169	138	58	40	91	66	510	434	846	696	1.990	1.358	3
101	96	658	546	232	164	360	220	1.679	1.392	3.030	2.418	5.701	4.235	4
10	10	100	78	12	8	24	18	93	85	239	199	1.395	997	5
22	21	271	212	108	57	46	32	177	148	624	470	2.023	1.293	6
11	10	117	81	35	23	25	18	385	323	573	455	1.026	744	7
14	13	70	54	21	16	32	25	99	94	236	202	684	571	8
17	12	195	135	46	29	60	38	504	438	822	652	2.858	1.627	9
6	5	57	41	18	16	17	11	139	122	237	195	1.139	745	10
25	24	158	128	23	17	45	22	212	191	463	382	1.978	1.380	11
44	43	236	174	68	42	165	113	675	577	1.188	949	1.852	1.379	12
25	24	201	144	54	41	62	39	583	468	925	716	2.901	1.920	13
18	17	128	100	60	37	46	28	251	216	503	398	2.252	1.315	14
14	14	200	170	78	56	92	71	745	699	1.129	1.010	2.646	1.930	15
41	37	553	475	138	112	131	92	815	699	1.678	1.415	4.041	3.398	16
21	19	209	167	78	49	65	49	692	627	1.065	911	2.445	1.605	17
19	19	198	157	52	35	85	63	346	292	700	566	1.350	1.204	18
16	16	314	270	75	66	74	44	472	412	951	808	2.916	1.886	19
21	20	309	233	78	56	107	76	1.261	1.168	1.776	1.553	3.931	2.481	20
22	22	174	140	80	48	76	55	562	461	914	726	2.155	1.525	21
48	44	314	253	101	74	73	49	603	442	1.139	862	2.998	2.050	22
5	5	85	65	12	11	18	15	157	155	277	251	1.702	1.018	23
15	15	223	182	80	65	100	41	555	450	973	753	2.468	1.490	24
7	6	65	41	20	13	24	17	62	47	178	124	1.130	683	25
19	18	149	112	37	23	43	29	296	281	544	463	2.368	1.345	26
24	24	177	142	52	28	55	33	347	269	655	496	2.196	1.536	27
6	6	71	47	23	20	46	29	246	217	392	319	1.172	847	28
103	99	744	614	251	180	445	300	2.798	1.736	4.341	2.929	7.390	4.834	29
34	32	238	181	71	54	100	72	731	655	1.174	994	3.708	2.033	30
20	19	168	138	43	35	46	22	433	321	710	535	2.233	1.494	31
22	20	121	92	32	24	41	27	267	241	483	404	1.306	1.079	32
23	23	230	201	36	30	84	47	656	611	1.029	912	2.299	1.946	33
13	13	229	179	56	40	52	33	643	591	993	856	2.348	1.471	34
9	9	112	104	19	17	34	22	148	123	322	275	1.611	1.068	35
2	2	95	78	16	13	21	13	121	106	255	212	1.539	924	36
16	14	162	134	55	41	125	88	851	732	1.209	1.009	1.635	1.419	37
13	12	109	80	25	21	45	26	398	319	590	458	1.098	824	38
23	23	373	289	166	116	173	137	1.436	1.382	2.171	1.947	11.026	6.271	39
25	24	135	122	47	36	33	23	211	204	451	409	1.923	1.634	40
379	364	1.735	1.422	522	365	2.569	1.797	7.589	5.627	12.794	9.575	17.687	13.100	41
6	5	93	64	21	14	30	19	77	64	227	166	1.093	783	42
9	8	82	68	17	14	22	14	148	119	278	223	1.356	777	43
15	14	153	118	48	37	58	38	375	338	649	545	2.968	1.975	44
13	12	150	123	29	17	50	34	154	124	396	310	2.082	1.372	45
53	51	510	398	136	103	98	65	1.088	974	1.885	1.591	5.390	3.742	46
40	39	212	161	65	49	112	68	351	259	780	576	3.228	2.079	47
26	25	206	154	45	30	44	29	530	463	851	701	3.095	1.993	48
9	9	86	66	34	23	20	13	192	172	341	283	1.393	825	49
12	12	144	118	105	63	29	18	395	298	685	509	1.432	911	50
10	9	108	90	25	18	38	25	332	285	513	427	1.477	1.045	51
1.732	1.652	18.581	10.869	4.219	2.999	7.341	4.958	37.626	30.801	64.499	51.279	160.231	108.150	

TAV. 8 — Famiglie residenti: in totale; col capo famiglia addetto al ramo dell'agricoltura,

N. d'or- dine	COMUNI	TOTALE FAMIGLIE RESIDENTI		FAMIGLIE CON CAPI FAMIGLIA ADDETTI ALL'AGRICOLTURA, CACCIA									
				Indipendenti				Coadiuvanti di indipendenti		Dipendenti			
		conduttori non coltivatori e altri amministratori		conduttori coltivatori e altri lavoratori in proprio				dirigenti e impiegati		altri			
		famiglie	componenti	famiglie	componenti							famiglie	componenti
1	Àdria	6.934	33.973	51	264	651	4.618	16	76	23	132	1.250	6.768
2	Ariano nel Polèsine	2.442	12.748	30	152	412	2.818	8	41	15	72	858	4.541
3	Arquà Polèsine	938	4.507	10	50	192	1.179	1	4	—	—	151	712
4	Badia Polèsine	3.000	13.352	9	32	545	3.350	2	11	5	22	353	1.568
5	Bagnolo di Po	643	3.163	16	78	132	856	—	—	—	—	249	1.158
6	Bergantino	817	3.852	5	28	256	1.582	—	—	—	—	157	611
7	Bosaro	469	2.255	5	35	73	410	1	5	1	6	86	426
8	Calto	408	1.749	4	12	115	579	1	3	—	—	89	393
9	Canaro	1.086	5.169	10	39	190	1.250	3	20	3	17	347	1.623
10	Canda	388	2.156	3	21	79	605	2	13	—	—	153	816
11	Castelguglielmo	834	4.088	15	98	120	735	—	—	1	4	378	1.874
12	Castelmassa	1.074	4.566	19	69	125	670	1	4	—	—	110	494
13	Castelnovo Bariano	1.233	5.908	15	55	352	2.175	2	7	1	5	206	837
14	Ceneselli	842	3.907	11	73	206	1.236	1	4	1	4	289	1.248
15	Ceregnano	1.338	6.455	22	108	197	1.163	5	16	3	17	317	1.518
16	Contarina	2.389	12.261	15	58	131	873	5	29	16	66	929	5.227
17	Còrbola	1.114	5.285	6	26	207	1.210	1	7	1	3	149	689
18	Costa di Rovigo	879	4.276	4	31	113	775	—	—	—	—	191	972
19	Crespino	1.232	6.032	7	29	215	1.380	5	21	2	7	354	1.803
20	Donada	1.926	9.404	3	14	136	792	1	4	3	12	414	2.094
21	Ficarolo	1.057	4.479	6	17	194	1.028	1	3	2	7	245	1.040
22	Fiesso Umbertiano	1.346	6.333	20	117	218	1.172	—	—	—	—	388	1.941
23	Frassinelle Polèsine	560	3.183	3	19	83	665	—	—	2	5	237	1.279
24	Frattra Polèsine	925	4.662	26	125	116	786	3	16	2	10	270	1.404
25	Gàiba	392	1.995	5	25	97	598	—	—	—	—	161	825
26	Gavello	820	4.144	5	41	155	1.016	—	—	—	—	275	1.357
27	Giacclano con Baruchella	972	4.493	1	4	278	1.613	6	27	—	—	287	1.218
28	Guarda Veneta	497	2.629	25	149	83	546	—	—	—	—	169	898
29	Lendinara	3.542	16.704	32	149	517	3.366	4	23	2	15	390	1.911
30	Loreo	1.312	6.697	7	36	131	961	12	54	11	55	397	2.045
31	Lùsia	816	4.521	9	44	279	1.881	1	8	1	7	132	645
32	Melara	835	3.301	2	4	266	1.314	—	—	1	2	97	349
33	Occhiobello	1.301	6.006	22	98	219	1.329	4	13	1	5	319	1.529
34	Papozze	1.061	5.121	11	54	137	873	—	—	2	8	215	1.071
35	Pettorazza Grimani	673	3.968	7	35	85	638	—	—	5	32	326	1.967
36	Pincara	548	3.117	5	30	85	696	—	—	—	—	268	1.440
37	Polesella	1.054	4.799	5	20	87	603	1	3	—	—	127	681
38	Pontecchio Polèsine	535	2.628	7	31	78	431	—	—	2	6	127	662
39	Porto Tolle	3.372	20.653	14	78	212	1.673	1	9	64	361	1.705	11.071
40	Rosolina	950	5.085	5	8	209	1.323	—	—	3	19	350	1.796
41	Rovigo	10.059	44.775	87	407	847	5.304	15	70	15	55	955	4.890
42	Salara	515	2.356	2	6	179	957	1	5	—	—	138	615
43	San Bellino	428	2.345	25	141	56	417	—	—	—	—	191	1.047
44	San Martino di Venezze	1.211	6.627	14	70	241	1.571	1	3	18	84	464	2.530
45	Stienta	892	4.129	13	54	217	1.149	1	2	—	—	388	1.734
46	Tàglio di Po	2.320	13.064	29	152	222	1.895	8	50	19	93	756	4.320
47	Trecenta	1.364	6.407	21	82	438	2.557	2	3	10	35	351	1.578
48	Villadose	1.221	6.500	15	70	199	1.262	2	13	4	31	388	2.037
49	Villamarzana	479	2.529	13	92	79	490	—	—	—	—	180	946
50	Villanova del Ghebbo	541	2.889	5	21	97	731	—	—	—	—	76	392
51	Villanova Marchesana	696	3.569	5	32	87	651	—	—	2	15	209	1.097
	Provincia	72.280	354.814	706	3.481	10.633	67.752	118	567	241	1.212	17.611	91.687

caccia e pesca e ad altri rami di attività economica, per condizione sociale del capo famiglia

E PESCA		FAMIGLIE CON CAPI FAMIGLIA ADDETTI AD ALTRI RAMI DI ATTIVITÀ ECONOMICA												N. d'or- dine
T O T A L E		I n d i p e n d e n t i				C o a d i u v a n t i d i i n d i p e n d e n t i		D i p e n d e n t i				T O T A L E		
		a m m i n i s t r a t o r i e l i b e r i p r o f e s s i o n i s t i		l a v o r a t o r i i n p r o p r i o				d i r i g e n t i e i m p i e g a t i		a l t r i				
famiglie	componenti	famiglie	componenti	famiglie	componenti	famiglie	componenti	famiglie	componenti	famiglie	componenti	famiglie	componenti	
1.991	11.858	185	875	984	4.525	30	138	465	1.822	2.153	10.334	3.817	17.694	1
1.323	7.624	42	208	334	1.612	1	4	66	247	357	1.689	800	3.760	2
354	1.945	15	64	103	491	—	—	55	233	274	1.250	447	2.038	3
914	4.983	82	354	468	1.968	9	35	166	642	767	3.292	1.492	6.291	4
397	2.092	9	44	56	230	—	—	15	52	48	244	128	570	5
418	2.219	18	92	159	712	1	3	25	92	57	238	260	1.137	6
166	882	5	30	63	292	3	11	13	40	136	656	220	1.029	7
209	987	8	40	41	166	1	4	18	56	53	222	121	488	8
553	2.949	9	37	105	424	1	5	26	98	270	1.191	411	1.755	9
237	1.455	4	13	31	139	2	7	9	37	55	268	101	464	10
514	2.711	21	93	87	409	1	2	21	73	75	366	205	943	11
255	1.237	33	149	146	632	—	—	87	341	368	1.515	634	2.637	12
576	3.079	20	111	117	504	—	—	28	95	283	1.249	448	1.959	13
508	2.565	16	75	73	300	4	18	24	73	106	460	223	926	14
544	2.822	11	66	136	649	3	12	51	200	384	1.846	585	2.773	15
1.096	6.253	31	130	387	1.849	1	4	68	290	390	2.033	877	4.306	16
364	1.935	14	72	135	625	—	—	35	134	387	1.818	571	2.649	17
308	1.778	12	72	128	563	8	38	49	188	159	737	356	1.598	18
583	3.240	13	56	213	969	8	34	33	123	215	974	482	2.156	19
557	2.916	16	81	187	892	1	9	54	200	739	3.756	997	4.938	20
448	2.095	14	46	127	528	1	5	40	153	283	1.124	465	1.856	21
626	3.230	34	149	204	923	3	14	35	144	225	1.004	501	2.234	22
325	1.968	5	19	40	185	—	—	12	41	99	550	156	795	23
417	2.341	15	63	124	619	5	21	33	134	169	793	346	1.630	24
263	1.448	6	24	29	130	2	6	13	42	18	84	68	286	25
435	2.414	16	83	88	371	—	—	23	95	138	635	265	1.184	26
572	2.862	18	72	115	495	—	—	23	89	110	465	266	1.121	27
277	1.593	5	23	35	160	1	3	16	58	67	353	124	597	28
945	5.464	78	382	494	2.277	7	29	209	831	1.162	5.102	1.950	8.021	29
558	3.151	28	143	139	618	11	48	56	229	399	2.037	633	3.075	30
422	2.585	14	73	102	489	—	—	17	45	168	889	301	1.496	31
366	1.669	12	53	71	271	3	14	18	72	130	489	234	899	32
565	2.974	17	69	150	610	—	—	40	141	305	1.391	512	2.211	33
365	2.006	11	64	149	649	1	3	26	113	302	1.470	489	2.299	34
423	2.672	5	45	67	359	—	—	17	54	59	349	148	807	35
358	2.166	1	3	53	256	1	3	9	44	49	252	113	558	36
220	1.307	10	57	106	473	2	10	52	207	459	1.974	629	2.721	37
209	1.130	11	51	69	346	—	—	19	66	149	723	248	1.186	38
1.996	13.192	20	103	236	1.279	3	22	112	419	742	4.090	1.113	5.913	39
567	3.146	22	114	101	547	—	—	21	90	123	652	267	1.403	40
1.919	10.726	292	1.264	1.201	5.306	23	95	1.374	5.306	3.297	14.946	6.187	26.917	41
320	1.583	2	13	51	212	—	—	13	40	37	144	103	409	42
272	1.605	8	44	44	215	—	—	6	19	33	155	91	433	43
738	4.258	9	43	85	459	2	8	26	97	180	976	302	1.583	44
619	2.939	10	55	89	405	—	—	22	78	66	321	187	859	45
1.034	6.510	38	180	305	1.530	5	30	44	197	557	2.952	949	4.889	46
822	4.255	24	92	142	604	6	20	47	157	149	632	368	1.505	47
608	3.413	15	77	104	498	—	—	18	79	242	1.205	379	1.859	48
272	1.528	7	33	49	237	—	—	11	35	71	359	138	664	49
178	1.144	11	51	85	469	—	—	11	39	151	670	258	1.229	50
303	1.795	7	37	66	298	—	—	23	83	192	901	288	1.319	51
29.309	164.699	1.329	6.187	8.673	39.769	150	655	3.694	14.233	17.407	81.825	31.253	142.669	

TAV. 9 — Abitazioni, altri alloggi e relativi abitanti. Abitazioni e relative stanze, per titolo di godimento

N. d'or- dine	COMUNI	ABITAZIONI OCCUPATE									ABITAZIONI NON OCCUPATE						ALTRI ALLOGGI OCCUPATI (a)		
		TOTALE				Proprietà e usufrutto			Affitto		TOTALE		Proprietà e usufrutto		Affitto		N	abitanti	
		N	stanze		abitanti	N	stanze	abitanti	N	stanze	abitanti	N	stanze	N	stanze	N			stanze
			N	adibite esclu- sivam. altro uso															
1	Adria	6.238	21.046	294	33.496	2.153	9.293	11.587	3.530	10.391	18.608	118	474	103	438	15	36	120	445
2	Ariano nel Polèsine	2.382	7.809	341	12.668	1.050	4.000	5.401	1.036	2.938	5.579	17	56	14	49	2	5	22	80
3	Arquà Polèsine	879	3.528	79	4.457	393	1.821	1.975	420	1.458	2.166	7	24	5	20	2	4	16	50
4	Badia Polèsine	2.679	11.581	294	13.314	1.103	5.487	5.026	1.434	5.527	7.081	34	139	26	119	6	15	9	29
5	Bagnolo di Po	549	2.563	19	3.154	222	1.199	1.163	277	1.153	1.674	2	11	1	6	1	5	2	3
6	Bergantino	793	3.526	25	3.852	432	2.230	2.157	312	1.154	1.494	2	15	1	13	1	2	—	—
7	Bosaro	422	1.796	38	2.246	208	1.016	1.117	186	649	982	15	45	15	45	—	—	2	9
8	Calto	371	1.790	38	1.749	188	1.002	833	149	641	749	5	19	5	19	—	—	—	—
9	Canaro	976	3.656	222	5.121	363	1.606	1.748	538	1.765	2.905	8	33	7	27	1	6	12	48
10	Canda	357	1.537	26	2.124	98	434	498	229	988	1.434	16	70	12	60	2	6	9	32
11	Castelguglielmo	729	3.222	40	4.083	249	1.306	1.380	405	1.631	2.285	11	36	5	19	6	17	1	5
12	Castelmassa	941	4.617	403	4.566	356	2.172	1.762	501	2.089	2.359	14	78	14	78	—	—	—	—
13	Castelnovo Bariano	1.164	4.861	46	5.903	477	2.231	2.369	528	2.021	2.726	9	22	7	16	2	6	2	5
14	Ceneselli	813	3.724	174	3.903	292	1.607	1.438	439	1.766	2.063	1	4	1	4	—	—	1	4
15	Ceregnano	1.187	4.393	69	6.428	596	2.456	3.169	503	1.641	2.818	21	77	18	63	3	14	5	27
16	Contarina	2.205	6.723	234	12.180	891	3.162	4.710	1.146	3.054	6.632	56	182	47	166	6	12	27	81
17	Còrbola	1.056	3.523	113	5.280	557	2.046	2.700	374	1.071	1.945	40	94	37	89	1	2	2	5
18	Costa di Rovigo	735	3.196	55	4.276	345	1.670	1.942	349	1.357	2.093	7	38	7	38	—	—	—	—
19	Crespino	1.161	4.882	155	6.023	408	2.082	2.062	613	2.258	3.167	16	47	12	39	2	6	3	9
20	Donada	1.810	5.586	193	9.284	736	2.650	3.707	861	2.323	4.472	33	123	26	106	4	11	31	120
21	Ficarolo	987	4.554	87	4.469	417	2.393	1.933	506	1.921	2.273	18	60	14	44	3	8	5	10
22	Fiesso Umbertiano	1.204	5.351	75	6.279	501	2.680	2.530	647	2.458	3.452	24	95	13	66	7	19	13	54
23	Frassinelle Polèsine	507	2.021	58	3.114	210	867	1.176	243	937	1.570	12	45	7	35	4	9	13	69
24	Frattra Polèsine	796	3.631	92	4.659	298	1.567	1.719	427	1.763	2.494	12	54	8	34	2	10	1	3
25	Gaiba	364	1.950	95	1.995	147	893	716	211	1.024	1.249	18	84	15	65	1	3	—	—
26	Gavello	754	2.741	71	4.132	394	1.500	1.980	310	1.052	1.779	9	29	9	29	—	—	2	12
27	Giacciano con Baruchella	851	3.871	135	4.486	396	2.028	2.088	414	1.667	2.184	10	36	8	31	2	5	—	—
28	Guarda Veneta	481	1.986	31	2.623	155	747	789	275	1.017	1.503	15	53	13	42	2	11	2	6
29	Lendinara	3.029	13.691	443	16.492	1.224	6.494	6.545	1.558	6.158	8.671	41	187	33	154	7	25	52	212
30	Loreo	1.043	4.162	248	6.657	274	1.285	1.526	667	2.456	4.520	11	53	9	44	2	9	12	40
31	Lùsia	727	2.869	42	4.476	295	1.273	1.831	393	1.452	2.467	14	37	9	28	3	6	12	45
32	Melara	808	3.191	73	3.300	390	1.732	1.523	339	1.220	1.499	19	65	13	52	6	13	1	1
33	Occhiobello	1.133	4.747	82	5.962	445	2.270	2.275	598	2.149	3.205	10	34	7	21	3	13	10	32
34	Papozze	963	3.832	85	5.111	393	1.803	2.052	477	1.642	2.478	15	72	12	54	2	16	3	10
35	Pettorazza Grimani	618	2.183	40	3.958	203	846	1.295	335	1.042	2.170	6	30	5	27	1	3	2	10
36	Pincara	494	2.174	75	3.111	199	938	1.199	255	1.056	1.644	1	3	—	—	1	3	1	6
37	Polesella	994	3.555	37	4.755	345	1.506	1.620	586	1.825	2.868	9	32	5	20	3	6	9	44
38	Pontècchio Polèsine	513	1.964	127	2.621	191	883	942	274	913	1.423	5	15	4	14	1	1	3	7
39	Porto Tolle	3.044	8.658	219	19.891	524	1.861	2.951	2.267	5.949	15.524	31	104	22	78	7	15	156	745
40	Rosolina	908	3.400	142	5.076	488	2.016	2.687	363	1.186	2.079	25	113	22	98	2	14	3	9
41	Rovigo	8.634	34.284	881	44.229	3.227	15.302	16.985	4.816	16.876	24.361	118	443	92	354	19	65	144	542
42	Salara	476	2.352	32	2.356	253	1.392	1.237	190	802	946	7	22	6	21	—	—	—	—
43	San Bellino	388	1.746	14	2.337	129	629	707	213	937	1.342	6	39	4	32	2	7	2	8
44	San Martino di Venezze	1.204	3.933	86	6.624	518	1.773	2.755	499	1.567	2.856	13	40	13	40	—	—	2	3
45	Stienta	807	3.648	133	4.100	355	1.901	1.833	408	1.576	2.040	4	10	1	4	3	6	8	29
46	Taglio di Po	2.215	6.949	259	13.008	930	3.230	5.216	1.013	2.789	5.842	39	128	32	102	4	10	15	56
47	Trecenta	1.257	5.640	166	6.383	505	2.539	2.396	619	2.409	3.081	14	54	13	51	—	—	7	24
48	Villadose	1.164	4.125	97	6.500	613	2.524	3.415	446	1.299	2.496	9	34	5	20	4	14	—	—
49	Villamarzana	420	1.848	83	2.501	184	863	1.033	178	732	1.123	12	49	5	21	7	28	4	28
50	Villanova del Ghebbo	462	2.218	87	2.889	168	884	1.013	271	1.232	1.764	6	21	6	21	—	—	—	—
51	Villanova Marchesana	641	2.369	113	3.526	245	1.040	1.290	330	1.091	1.848	8	42	4	19	1	4	9	43
	Provincia	65.333	253.807	7.068	351.727	25.733	117.129	134.601	33.958	116.072	185.983	973	3.670	772	3.085	153	470	755	3.000

(a) Grotte, baracche, cantine, magazzini, negozi, uffici, locali di scuole e caserme, archi di mura e di ponti, carrozzoni ambulanti, ecc.

TAV. 10 — Abitazioni occupate e non occupate, per servizio installato

N. d'or- dine	C O M U N I	TOTALE ABITAZIONI E ALTRI ALLOGGI	A B I T A Z I O N I F O R N I T E D I								A B I T A Z I O N I S F O R N I T E D I		
			cucina	a c q u a p o t a b i l e			l a t r i n a		bagno	i m p l a n t o f i s s o d i		a c q u a p o t a b i l e e l a t r i n a	q u a l s i a s i s e r v i z i o
				d i a c q u e d o t t o		d i p o z z o	i n t e r n a	e s t e r n a		i l l u m i n a z . e l e t t r i c a	g a s p e r c u c i n a		
				i n t e r n a	e s t e r n a								
1	Àdria	6.476	6.330	1.666	679	653	1.408	2.758	480	4.331	1.108	1.957	5
2	Ariano nel Polèsine	2.421	2.399	—	—	1.200	151	1.683	41	1.349	—	316	—
3	Arquà Polèsine	902	881	103	45	205	78	459	28	661	—	271	3
4	Badia Polèsine	2.722	2.697	—	—	1.823	423	1.813	150	1.854	407	251	2
5	Bagnolo di Po	553	551	—	—	415	15	389	9	343	—	61	—
6	Bergantino	795	795	—	—	786	25	760	12	514	—	1	—
7	Bosaro	439	437	24	25	35	16	311	5	181	—	88	—
8	Calto	376	376	—	—	329	9	324	4	279	—	8	—
9	Canaro	996	978	—	—	423	40	537	6	598	—	315	1
10	Canda	382	373	—	—	370	16	355	5	139	—	1	—
11	Castelguglielmo	741	737	—	—	289	43	357	18	412	—	284	1
12	Castelmassa	955	955	—	—	939	164	784	45	824	—	—	—
13	Castelnovo Bariano	1.175	1.170	—	—	620	42	949	20	821	—	148	—
14	Ceneselli	815	813	—	—	762	30	657	13	578	—	9	—
15	Ceregnano	1.213	1.208	89	25	96	71	522	16	733	—	594	1
16	Contarina	2.288	2.256	—	—	1.695	131	1.698	55	1.492	—	265	—
17	Còrbola	1.098	1.096	61	22	149	39	946	11	596	—	99	—
18	Costa di Rovigo	742	742	89	180	163	57	493	20	556	—	166	—
19	Crespino	1.180	1.171	—	—	495	66	662	18	545	—	315	—
20	Donada	1.874	1.840	—	—	1.552	61	1.477	26	1.031	—	163	—
21	Ficarolo	1.010	1.003	—	—	950	101	684	32	731	—	20	—
22	Fiesso Umbertiano	1.241	1.227	—	—	538	62	301	18	947	—	593	1
23	Frassinelle Polèsine	532	517	—	—	70	18	476	—	184	—	21	—
24	Fratte Polèsine	809	803	—	—	384	65	431	19	468	—	424	—
25	Gàiba	382	382	—	—	371	20	332	7	268	—	8	—
26	Gavello	765	763	—	—	—	22	231	2	445	—	510	—
27	Giacciano con Baruchella	861	861	5	1	408	21	840	12	556	—	—	—
28	Guarda Veneta	498	495	—	—	144	23	393	10	306	—	75	—
29	Lendinara	3.122	3.067	—	—	1.974	577	1.928	238	1.937	765	385	1
30	Loreo	1.066	1.048	62	20	246	104	382	19	486	—	455	2
31	Lùsia	753	738	—	—	231	92	602	60	309	—	45	1
32	Melara	828	827	—	—	575	37	690	13	681	—	56	—
33	Occhiobello	1.153	1.141	—	—	810	161	602	28	775	—	175	—
34	Papozze	981	977	10	23	772	36	404	12	527	—	115	—
35	Pettorazza Grimani	626	623	—	—	225	21	417	3	356	—	97	—
36	Pincara	496	488	—	—	382	10	468	2	334	—	5	—
37	Polesella	1.012	991	—	—	375	206	361	35	758	—	367	3
38	Pontecchio Polèsine	521	518	42	34	112	26	323	6	360	—	163	—
39	Porto Tolle	3.231	3.044	—	—	687	259	454	78	1.530	106	1.982	16
40	Rosolina	936	927	—	—	605	25	570	2	302	—	191	4
41	Rovigo	8.896	8.737	3.442	1.736	1.003	3.006	4.613	1.044	7.203	1.906	534	1
42	Salara	483	483	—	—	343	10	237	—	269	—	94	—
43	San Bellino	396	394	—	—	189	28	74	6	201	—	162	—
44	San Martino di Venezze	1.219	1.216	30	14	29	50	1.096	23	921	—	66	—
45	Stienta	819	811	—	—	406	23	217	8	551	—	343	—
46	Tàglio di Po	2.269	2.234	—	—	986	66	1.462	22	1.051	—	630	6
47	Trecenta	1.278	1.269	—	—	1.067	69	817	32	625	—	87	—
48	Villadose	1.173	1.173	84	178	60	55	992	13	892	—	121	—
49	Villamarzana	436	432	15	13	36	8	101	2	193	—	280	—
50	Villanova del Ghebbo	468	468	—	—	109	26	410	5	333	—	26	—
51	Villanova Marchesana	658	649	—	—	156	14	184	3	490	—	377	—
	Provincia	67.061	66.111	5.722	2.995	27.242	8.126	39.026	2.736	42.826	4.292	13.719	48

