

ISTITUTO CENTRALE DI STATISTICA
IX CENSIMENTO GENERALE DELLA POPOLAZIONE

4 NOVEMBRE 1951

VOLUME I

DATI SOMMARI PER COMUNE

FASCICOLO 25

PROVINCIA DI VICENZA



SOC. ABETE - ROMA

1956

Fasc. 25 - Provincia di Vicenza

ERRATA - CORRIGE

Pag.	Tav.	Col.	Riga	Errata	Corrige
51	7	22	50	16	19

I N D I C E

CARTA PLANIMETRICA

AVVERTENZE	<i>Pag.</i> 5
TAVOLA 1 - Superficie territoriale e densità - Popolazione per sesso : residente, per specie di località abitata ; residente temporaneamente assente, per luogo di presenza ; presente, per carattere della dimora	» 12
» 2 - Altitudine e popolazione residente dei comuni, delle frazioni geografiche e delle località abitate	» 16
» 3 - Popolazione residente, per sesso e stato civile	» 34
» 4 - Popolazione residente, per sesso e classi di età	» 36
» 5 - Popolazione residente in età da 6 anni in poi, per sesso : analfabeti ; alfabeti, secondo il titolo di studio	» 40
» 6 - Popolazione residente in età da 10 anni in poi, per sesso : attiva, secondo il ramo di attività economica ; non attiva, secondo alcuni gruppi di condizioni non professionali	» 44
» 7 - Popolazione residente attiva, per sesso : addetta al ramo dell'agricoltura, caccia e pesca e ad altri rami di attività economica, secondo la condizione sociale	» 48
» 8 - Famiglie residenti : in totale ; col capo famiglia addetto al ramo dell'agricoltura, caccia e pesca e ad altri rami di attività economica, per condizione sociale del capo famiglia	» 52
» 9 - Abitazioni, altri alloggi e relativi abitanti. Abitazioni e relative stanze, per titolo di godimento	» 56
» 10 - Abitazioni occupate e non occupate, per servizio installato	» 58

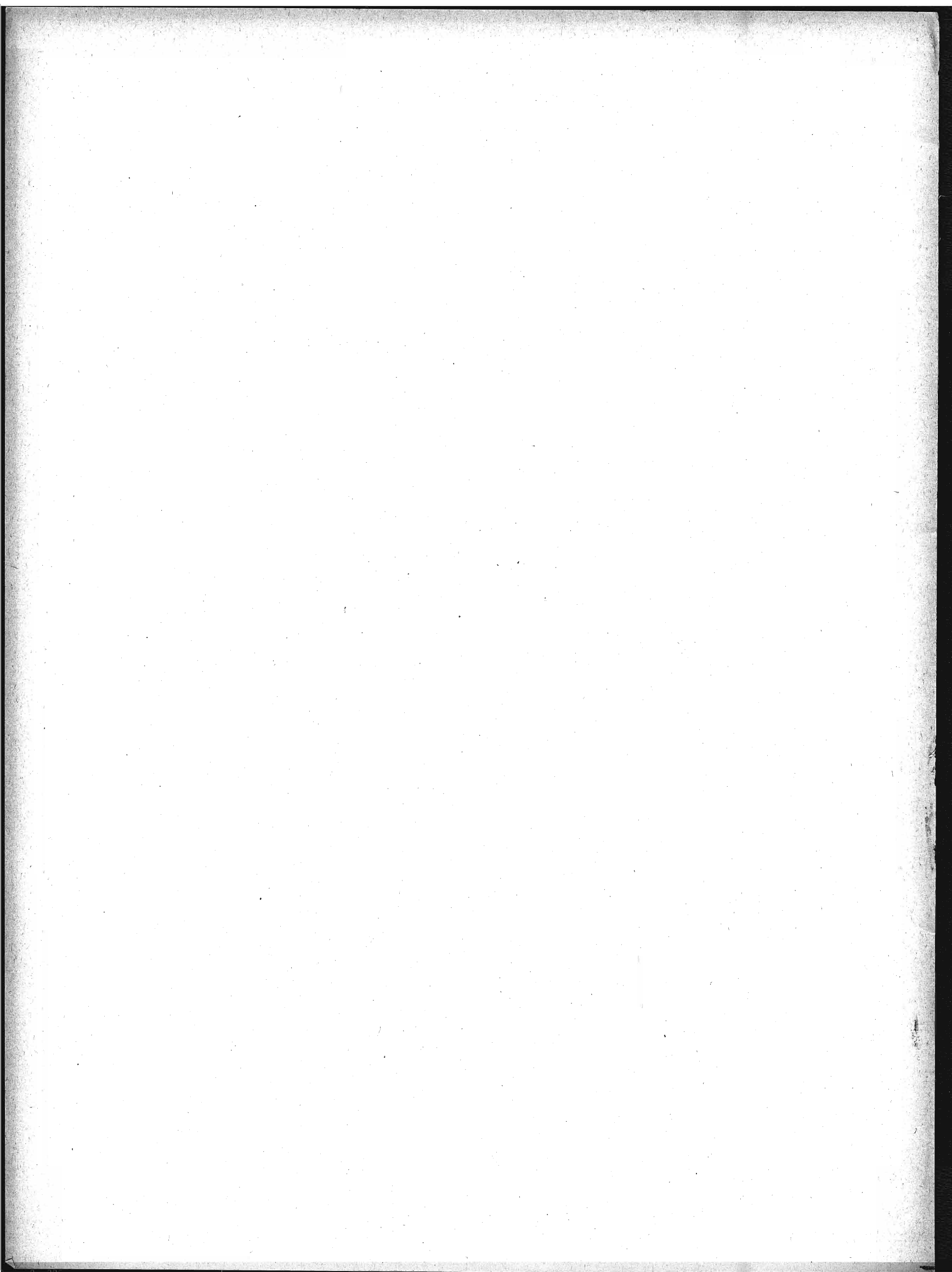

A V V E R T E N Z E

Le presenti « avvertenze » hanno lo scopo di eliminare le eventuali incertezze che possono sorgere nella interpretazione dei dati, allorchè si consultano le tavole statistiche contenute nel fascicolo. A tal fine si è ritenuto necessario definire le modalità cui fanno riferimento i dati indicati nelle predette tavole ogni qual volta esse modalità possano far sorgere dubbi sul loro preciso significato.

Per facilità di ricerca, accanto ad ogni modalità oggetto di definizione sono riportati, fra parentesi, i numeri distintivi delle tavole statistiche i cui dati sono classificati in funzione della modalità considerata.

Ai fini di eventuali raffronti fra i dati riportati nel presente fascicolo e quelli analoghi risultanti dal Censimento generale della popolazione al 21-4-1936, si richiama quanto esposto in proposito nella « Relazione generale » al IX Censimento generale della popolazione.

1. - Carta planimetrica provinciale. — Nella carta planimetrica (scala 1 : 250.000) inserita nel fascicolo sono indicati, con riferimento alla data di censimento, i confini dei Comuni della provincia e la rete stradale e ferroviaria statale.

I confini comunali sono stati tracciati in base a piano topografico del IX Censimento generale della popolazione, formato con le tavolette al 25.000 dell'Istituto Geografico Militare; l'ubicazione dei centri capoluoghi di comune è stata contrassegnata con simboli convenzionali corrispondenti alle classi di ampiezza demografica (popolazione residente) indicate in calce alla carta stessa.

I Comuni sono contraddistinti da un numero progressivo secondo l'ordine geografico (dall'alto in basso e da sinistra a destra). Nel retro della carta è predisposto l'elenco dei Comuni in ordine alfabetico con riferimento anche al numero d'ordine geografico, onde facilitare l'individuazione dei singoli Comuni nella carta stessa.

2. - Comune. — La denominazione e la superficie territoriale dei Comuni fanno riferimento alla data di censimento (4 novembre 1951). La superficie territoriale (espressa in ettari) è quella fornita dagli Uffici Tecnici del Catasto o Erariali; eventuali differenze con i dati pubblicati nei fascicoli provinciali relativi al Censimento generale della popolazione del 21 aprile 1936 sono da ascrivere a variazioni territoriali o a rettifiche per accertamenti intervenuti successivamente.

Le zone di territorio in contestazione tra due o più Comuni sono comprese, ai fini del Censimento, nella circoscrizione di uno dei Comuni medesimi, come posto in evidenza, di volta in volta, con apposita nota in calce alle tavole 1 e 2. Analoga nota è stata apposta per le variazioni territoriali che hanno avuto esecuzione, successivamente alla data di censimento, fino al 30 giugno 1954.

3. - Frazione geografica (Tav. 2). — Quota parte di territorio comunale comprendente di norma un centro abitato, nonchè nuclei abitati e case sparse circconvicini gravitanti sul centro. Sono considerate, inoltre, frazioni geografiche a se stanti, anche se disabitate :

a) le isole amministrative, cioè le parti di territorio comunale separate, da quella comprendente la casa comunale, dal territorio di altro o di altri Comuni e le isole marittime e lacuali ;

b) le zone di territorio comprendenti nuclei o case sparse gravitanti su centri abitati di altri Comuni;

c) le zone di territorio di alta montagna completamente disabitata, le paludi, gli acquitrini e i laghi appartenenti ad un solo Comune, purchè di una certa ampiezza ;

d) la parte di lago spettante a ciascun Comune, qualora il lago risulti diviso tra più Comuni ;

e) le zone di territorio in contestazione tra due o più Comuni.

4. - **Località abitate** (*Tavv. 1 e 2*). — Aggregati più o meno grandi di case che, ai fini dell'insediamento della popolazione, si distinguono in: « centro abitato », « nucleo abitato », « case sparse ». I centri e i nuclei abitati, aventi sempre un nome proprio, possono risultare costituiti da case situate nel territorio di due o più Comuni confinanti; tale particolarità è posta in evidenza, di volta in volta, con apposita nota.

— **Centro abitato** (*Tavv. 1 e 2*). — Aggregato di case contigue o vicine con interposte strade, piazze e simili, o comunque brevi soluzioni di continuità, caratterizzato dall'esistenza di servizi od esercizi pubblici determinanti un luogo di raccolta ove sogliono concorrere anche gli abitanti dei luoghi vicini, per ragioni di culto, istruzione, affari, approvvigionamenti e simili.

Sono considerati « centri abitati temporanei » le località turistiche, di cura e di villeggiatura non abitate continuamente, aventi, però, nel periodo di attività stagionale, i requisiti di centro abitato.

I centri che comprendono la casa comunale sono contrassegnati con asterisco.

— **Nucleo abitato** (*Tavv. 1 e 2*). — Aggregato di case, con almeno cinque famiglie, privo del luogo di raccolta che caratterizza il centro abitato. Il carattere di nucleo abitato è, inoltre, riconosciuto:

a) al gruppo, anche minimo, di case vicine tra loro, situate in zona montana, quando vi abitino almeno due famiglie e le condizioni della viabilità siano tali da rendere difficili e comunque non frequenti i rapporti con le altre località abitate;

b) all'aggregato di case (dirute o non dirute) in zona montana, già sede di popolazione e, alla data di censimento, disabitato per il noto fenomeno dello spopolamento montano;

c) ai fabbricati di aziende agricole e zootecniche (cascine, fattorie, masserie, ecc.), anche se costituiti da un solo edificio, purchè il numero delle famiglie in esso abitanti non sia inferiore a cinque;

d) ai conventi, alle case di cura, alle colonie climatiche e sanatoriali, agli orfanotrofi, alle case di correzione e alle scuole-convitto situati in aperta campagna;

e) agli edifici distanti da centri e nuclei abitati, con servizi od esercizi pubblici (stazione ferroviaria, centrale idroelettrica, spaccio, chiesa, ecc.), purchè negli stessi o nelle eventuali case prossime, da comprendere nel nucleo, abitino almeno due famiglie.

— **Case sparse** (*Tavv. 1 e 2*). — Case disseminate per la campagna o situate lungo strade a distanza tale tra loro da non poter costituire nemmeno un nucleo abitato.

5. - **Accentatura dei nomi dei Comuni, delle frazioni geografiche e delle località abitate.** — Ai fini della retta pronuncia dei nomi dei Comuni, delle frazioni geografiche e delle località abitate, è stato posto l'accento tonico sulle parole sdrucciole e tronche.

Le parole piane non sono state accentate anche se terminanti con vocali costituenti iato, mentre sono state accentate sulla penultima sillaba se terminanti con vocali costituenti dittongo.

Le parole terminanti con consonante sono state accentate se l'accento tonico non cade sull'ultima vocale.

6. - **Altitudine** (*Tav. 2*). — Per i Comuni e le frazioni geografiche è stata indicata l'altitudine minima e massima dell'intero territorio; l'altitudine dei centri abitati si riferisce al principale luogo di raccolta, di norma una piazza (della chiesa parrocchiale, del municipio, del mercato, ecc.); l'altitudine dei nuclei abitati fa riferimento ad un punto intermedio del terreno su cui sorgono le case dei nuclei stessi.

7. - **Popolazione residente** (*Tavv. 1 e 2*). — È costituita dal complesso delle persone aventi, alla data di censimento, la dimora abituale nel Comune considerato, anche se non iscritte nel registro della popolazione stabile, tanto se presenti quanto se temporaneamente assenti dal Comune, alla data medesima, per una delle seguenti ragioni: a) affari, diporto, breve cura e simili; b) baliatico (bambini dati a balia); c) istruzione, riabilitazione, noviziato religioso; d) servizio militare di leva, di richiamo, di volontariato (esclusi i dispersi in guerra); e) servizio statale all'estero; f) missione fuori sede; g) attività svolte continuativamente in Comune diverso da quello di abitazione della famiglia, sempre che il rientro in famiglia ricorresse almeno settimanalmente; h) lavori stagionali o comunque temporanei; i) mancanza di sede fissa di lavoro; l) imbarco su navi della marina militare o mercantile; m) ricovero temporaneo in luoghi di cura o di assistenza, compreso il ricovero in istituti psichiatrici di durata inferiore a tre anni; n) detenzione in attesa di giudizio o condanna a pena inferiore a 5 anni o confino.

Nella popolazione residente di ciascun Comune sono compresi anche gli sfollati per eventi bellici che in esso hanno conservato l'iscrizione anagrafica, pur alloggiando fuori del territorio del Comune stesso, nel quale non hanno potuto ancora far ritorno per cause indipendenti dalla loro volontà, nonchè i cittadini italiani profughi da territori non più amministrati dall'Italia dopo l'ultima guerra (esclusa la Zona A del T.L.T.) che, alla data di censimento, si trovavano nel territorio del Comune.

La popolazione residente di ciascun centro o nucleo diviso tra due o più Comuni (*Tav. 2*) è data dalla somma delle quote parti riportate per il centro o nucleo stesso nei diversi Comuni di appartenenza indicati in nota.

8. - Popolazione presente (*Tav. 1*). — È costituita dalle persone presenti nel Comune considerato, alla data di censimento, tanto se residenti nel Comune, quanto se residenti in altri Comuni o all'estero.

9. - Densità demografica dei Comuni (*Tav. 1*). — Rapporto tra il totale della popolazione residente di ciascun Comune e la superficie territoriale del Comune espressa in Km²; il tutto, con riferimento alla data di censimento.

10. - Assenza temporanea (*Tav. 1*). — Riguarda coloro che, alla data di censimento, erano assenti dal Comune di residenza per una qualsiasi delle ragioni di cui al punto 7.

11. - Età (*Tavv. 4 e 5*). — È misurata in anni compiuti e pertanto nelle classificazioni per gruppi gli estremi inferiore e superiore di ciascuna classe sono espressi in anni compiuti. Così, ad es.:

fino a 6 anni: dalla nascita fino al 6° anno di vita compiuto (cioè fino al 6° compleanno);

da 6 a 10 anni: dal 6° anno compiuto fino al 10° anno compiuto (cioè fino al 10° compleanno);

da 10 a 14 anni: dal 10° anno compiuto fino al 14° anno compiuto (cioè fino al 14° compleanno);

da 14 a 18 anni: dal 14° anno compiuto fino al 18° anno compiuto (cioè fino al 18° compleanno);

.....

da 65 anni in poi: dal 65° anno compiuto in poi.

È da avvertire che i casi di censiti in età ignota sono stati eliminati mediante accertamenti presso i Comuni di residenza e di nascita dei censiti stessi; i rarissimi casi per i quali non è stato possibile accertare l'esatta data di nascita sono stati eliminati in base alle altre notizie del foglio di censimento interferenti con l'età.

12. - Grado di istruzione dei censiti (*Tav. 5*). — Si riferisce al più alto titolo di studio conseguito in qualsiasi scuola (pubblica o privata, italiana o straniera, anche all'estero), non alla più alta classe o al più alto corso frequentato con successo.

— **Analfabeti.** — Sono considerati tali coloro che hanno dichiarato di non sapere nè leggere nè scrivere (analfabeti completi), più coloro che hanno dichiarato di sapere solo leggere o solo scrivere (semi-analfabeti).

— **Alfabeti.** — Sono considerati tali coloro che hanno dichiarato di possedere un titolo di studio o, almeno, di saper leggere e scrivere. Gli scolari delle prime classi elementari, in età da 6 anni in poi, sono stati considerati alfabeti.

— **Alfabeti privi di titolo di studio.** — Coloro che non hanno conseguito neanche il minimo titolo di studio di scuola elementare (certificato di proscioglimento).

— **Alfabeti forniti di titolo di studio di scuola elementare.** — Coloro che hanno conseguito il certificato di proscioglimento o la licenza elementare.

— **Alfabeti forniti di titolo di studio di scuola media inferiore.** — Nel gruppo sono compresi anche coloro che hanno ultimato con successo i corsi ginnasiali.

— **Alfabeti forniti di titolo di studio di scuola media superiore.** — I censiti con titolo di studio di scuola artistica media sono compresi nel gruppo con titolo di studio di scuola media superiore tecnica, professionale e artistica.

13. - Popolazione attiva e popolazione non attiva (Tavv. 6 e 7). — La popolazione attiva è costituita dai censiti in età da 10 anni in poi esercitanti una professione, arte o mestiere. Sono compresi nella popolazione attiva anche i disoccupati, i militari (di leva, volontari e richiamati), i ricoverati temporaneamente in luoghi di cura o di assistenza, i detenuti in attesa di giudizio o condannati a pena inferiore a 5 anni e i confinati, per tutti i quali è stata considerata l'ultima attività professionale esercitata, rispettivamente, prima della disoccupazione, del servizio militare, del ricovero, della detenzione, del confino.

La popolazione non attiva è costituita dai censiti di qualunque età di condizione non professionale e cioè: bambini, studenti, persone in attesa di prima occupazione, donne attendenti alle cure domestiche, proprietari, benestanti, pensionati, infermi o ricoverati in luoghi di cura o di assistenza a tempo indeterminato, inabili permanenti, detenuti condannati a pena di 5 anni e più, persone viventi a carico della pubblica beneficenza, mendicanti, prostitute. Nella tavola 6 la popolazione non attiva considerata è quella in età da 10 anni in poi; pertanto nelle persone in attesa di prima occupazione sono comprese anche quelle, dichiaratesi tali, in età da 10 a 14 anni. Circa le donne attendenti alle cure domestiche, è da tener presente che sono considerate tali anche quelle che, pur esercitando una professione, arte o mestiere, dedicano prevalentemente la propria attività alla casa.

14. - Ramo di attività economica in cui il censito esercita la professione, arte o mestiere (Tav. 6). — La classificazione delle attività economiche predisposta dall'Istituto Centrale di Statistica, che ha per base l'attività (unica o prevalente) delle singole « unità locali » (fabbriche, botteghe artigiane, laboratori, negozi, sedi e filiali bancarie e assicurative, ospedali, gabinetti medici e studi professionali, esercizi pubblici, ecc.), si articola in categorie raggruppate in classi e successivamente in rami.

L'ordine di successione dei rami prende anzitutto in considerazione le attività economiche riguardanti la lavorazione della terra, l'allevamento del bestiame e la cattura di animali (agricoltura, caccia e pesca); poi lo sfruttamento del sottosuolo e la trasformazione dei prodotti (industrie estrattive e manifatturiere); seguono le costruzioni edilizie e stradali e le installazioni di impianti; indi, la produzione e distribuzione di energia elettrica e di gas e la distribuzione di acqua; i trasporti di cose e di persone e le comunicazioni di notizie; il commercio; il credito, le assicurazioni e le gestioni finanziarie; le prestazioni di servizi riguardanti il settore privato e, infine, i servizi prestati dall'amministrazione statale e da enti pubblici.

15. - Posizione nella professione e condizione sociale (Tavv. 7 e 8). — La condizione del censito in rapporto all'impresa (azienda, ente, ecc.) ove egli svolge la propria attività professionale individua la posizione nella professione. Nel presente fascicolo le predette posizioni, ad esclusione di quella di « coadiuvante », sono state opportunamente raggruppate e i gruppi così formati sono stati denominati, per brevità, « condizioni sociali » che, alla loro volta, sono state riunite in due grandi categorie: I) condizioni di « indipendente », se il censito gestisce l'impresa o, comunque, lavora in conto proprio; II) condizioni di « dipendente », se il censito lavora per conto altrui.

I) INDIPENDENTI

A - Agricoltura, caccia e pesca. — Sono considerati indipendenti: *a*) i conduttori non coltivatori e altri amministratori, cioè coloro che gestiscono un'azienda agricola, forestale, zootecnica o per la caccia o per la pesca, sopportandone il rischio e nella quale non impiegano nè l'opera manuale propria, nè quella dei familiari; *b*) i conduttori coltivatori, cioè coloro che gestiscono un'azienda agricola, forestale, zootecnica sopportandone il rischio e nella quale impiegano l'opera manuale propria o quella dei familiari; *c*) i coloni parziari (mezzadri, terziari, ecc.), cioè coloro che coltivano un fondo avuto a colonia parziaria; *d*) gli altri lavoratori in proprio, quali quelli che svolgono, in conto proprio, una attività di caccia o di pesca, eventualmente con l'aiuto di familiari, avendo o no personale retribuito alle proprie dipendenze.

B - Altri rami di attività economica. — Sono considerati indipendenti: *e*) gli amministratori titolari di azienda, cioè coloro che gestiscono un'azienda industriale, commerciale, ecc., sopportandone il rischio e nella quale non impiegano nè l'opera manuale propria, nè quella dei familiari; *f*) i liberi professionisti, cioè coloro che esercitano, in conto proprio, una professione o arte liberale, senza o con l'aiuto di personale retribuito; *g*) gli altri lavoratori in proprio, quali quelli che gestiscono, in conto proprio, una piccola industria o bottega artigiana o negozio e simili, partecipandovi con lavoro manuale, eventualmente con l'aiuto di familiari, avendo o no personale retribuito alle proprie dipendenze.

II) DIPENDENTI

A - *Agricoltura, caccia e pesca.* — Sono considerati dipendenti: a) i dirigenti, cioè coloro che esercitano, con il corrispettivo di una remunerazione, attività con funzioni direttive (tecniche o amministrative) o rappresentanza per tutta o parte notevole di un'azienda agricola, forestale, zootecnica o per la caccia o per la pesca; b) gli impiegati, cioè coloro che esercitano, con il corrispettivo di una remunerazione, attività con funzioni esecutive in una delle aziende anzicite; c) i compartecipanti, cioè coloro che assumono, nel corso di un'annata agraria, una parte dei lavori necessari ad una coltivazione legnosa oppure tutti o parte dei lavori necessari ad una coltivazione erbacea, ricevendo come compenso una quota parte del prodotto; d) i salariati fissi, i salariati semifissi, i giornalieri e simili; e) gli altri lavoratori.

B - *Altri rami di attività economica.* — Sono considerati dipendenti; f) i dirigenti, cioè coloro che esercitano, con il corrispettivo di una remunerazione, attività con funzioni direttive (tecniche o amministrative) o di rappresentanza per tutta o parte notevole di un'azienda industriale, commerciale, ecc.; dei dipendenti dello Stato (civili e militari) sono considerati dirigenti quelli di grado superiore al VII e quelli esercitanti attività con funzioni direttive indipendentemente dal grado (capi di istituti di istruzione, ecc.); degli addetti al culto sono considerati dirigenti i vescovi, i capi di convivenze religiose, i parroci e similari; g) gli impiegati, cioè coloro che esercitano con il corrispettivo di una remunerazione, attività con funzioni esecutive in una azienda industriale, artigiana, commerciale, ecc.; dei dipendenti dello Stato (civili e militari) sono considerati impiegati quelli di grado inferiore al VI; h) gli altri lavoratori (di aziende industriali, artigiane, commerciali, ecc.), quali: gli operai (specializzati, qualificati e comuni), i manovali (specializzati e comuni) e i garzoni; i camerieri, i barbieri e simili, i lavoratori a domicilio per commissioni di fabbricanti e commercianti.

- COADIUVANTI DI INDIPENDENTI. — Sono compresi in questa posizione i familiari (parenti o affini) che coadiuvano un « indipendente », senza avere un rapporto d'impiego regolato in base a contratti di lavoro, nella conduzione di un'azienda, sia che si tratti di azienda agricola, forestale, zootecnica o per la caccia o per la pesca, sia che si tratti di azienda industriale o artigiana o commerciale, ecc.

16. - Famiglia di censimento - Capo famiglia (Tav. 8). — Ai fini del Censimento, per famiglia s'intende l'insieme di più persone abitualmente conviventi (cioè che coabitano e costituiscono un'unica economia, anche se limitata alla sola alimentazione), legate da vincoli di parentela, affinità, adozione, affiliazione, tutela o anche affettivi, nonchè di coloro che convivono con esse per ragioni di lavoro (domestici, garzoni, maggiordomi, ecc.) o perchè dozzinanti o pensionanti. Le famiglie residenti sono quelle i cui membri hanno dimora abituale nel Comune di censimento.

Ai fini del Censimento, capo famiglia è la persona considerata tale dai componenti della famiglia, ancorchè non sopporti il carico familiare.

La differenza fra il totale delle famiglie residenti nel Comune e la somma delle famiglie con capi famiglia addetti all'agricoltura, caccia e pesca e addetti ad altro ramo di attività economica corrisponde alle famiglie con capi famiglia in condizioni non professionali o, eventualmente, in età fino a 10 anni.

17. - Abitazione (Tavv. 9 e 10). — Uno o più vani funzionalmente destinati all'abitare, con ingresso indipendente su strada, pianerottolo, cortile, terrazza, ballatoio e simili, alla data di censimento occupati o destinati ad essere occupati da una famiglia oppure da più famiglie coabitanti. Sono comprese nelle abitazioni tutte le costruzioni in legno destinate all'abitare aventi sempre, però, i caratteri dell'igiene, della stabilità, ecc. Sono escluse, invece, dalla indagine: le costruzioni rurali abitate soltanto durante i lavori agricoli stagionali dagli addetti ai lavori stessi; le abitazioni con diritto di extraterritorialità (ambasciate, ecc.); i locali ad uso delle convivenze (caserme, conventi, ospedali, ecc.) e, infine, quelli adibiti esclusivamente all'esercizio di una attività economica (uffici, laboratori, gabinetti medici, ecc.).

18. - Abitazione occupata e non occupata (Tavv. 9 e 10). — Le abitazioni occupate abitualmente da una o più famiglie residenti nel Comune sono considerate « abitazioni occupate »; sono considerate tali anche le camere di albergo costituenti appartamento a se stante, semprechè occupate abitualmente da persone residenti nel Comune. Ne consegue che gli abitanti relativi alle dette abitazioni sono quelli residenti (presenti o assenti alla data di censimento), il cui ammontare può essere inferiore, anche in misura sensibile,

alla popolazione residente del Comune a causa delle eventuali aliquote di detta popolazione (membri permanenti di convivenze, senza tetto, sfollati, ecc.) che non dispongono di abitazione nel Comune di iscrizione anagrafica.

Le abitazioni costruite, restaurate o trasformate di recente e ancora non abitate, quelle sfitte per qualsiasi ragione o anche occupate, periodicamente o no, da famiglia che abbia altrove la dimora abituale, sono considerate « abitazioni non occupate ». Le camere di albergo costituenti appartamento a se stante, non occupate abitualmente da persone residenti nel Comune, sono state considerate come locali della convivenza e, pertanto, non sono state rilevate.

19. - Altri alloggi (Tav. 9). — Si intendono tutti gli alloggi non destinati funzionalmente all'abitare (alloggi di fortuna) occupati abitualmente da una o più famiglie residenti, presenti o assenti alla data di censimento (ad es. grotte, baracche, cantine, magazzini, negozi, uffici, locali di scuole e caserme, alloggi in campi profughi, archi di mura antiche e di ponti, carrozzoni ambulanti). Sono comprese negli altri alloggi anche le camere di albergo isolate (non costituenti appartamento), semprechè dimora non provvisoria di persone residenti nel Comune.

20. - Vano utile o stanza (Tav. 9). — Spazio coperto, delimitato da ogni lato da pareti (in muratura, legno o vetro), che riceve luce e aria dirette e di ampiezza tale da contenere almeno un letto. La cucina, l'ingresso, nonchè i vani ricavati dalle soffitte, se in possesso dei requisiti citati, sono considerati stanze.

Le stanze che compongono le abitazioni comprendono sia quelle destinate esclusivamente ad abitazione, sia quelle destinate esclusivamente ad altro uso (ad es. laboratorio, ufficio, studio professionale), sia quelle, infine, destinate promiscuamente ad abitazione e altro uso.

21. - Vano accessorio; cucina (Tav. 10). — Vano che non riceve luce o aria dirette o non ha un'ampiezza sufficiente a contenere un letto o, pur avendo tali requisiti, è destinato, per costruzione o successiva trasformazione, ai servizi igienici (bagno, toletta, latrina) oppure al disimpegno di altri vani (corridoio e simili).

Per cucina si intende il vano (utile o accessorio) con almeno uno dei due seguenti requisiti: impianto fisso per la cottura delle vivande, impianto fisso di acquaio per la rigovernatura delle stoviglie.

22. - Titolo di godimento delle abitazioni (Tav. 9). — Dei titoli di godimento sono stati posti in evidenza: proprietà e usufrutto, affitto (compreso il subaffitto); la differenza fra il totale delle abitazioni e la somma relativa ai titoli suddetti comprende le abitazioni in godimento per: enfiteusi, prestazione di servizi (coloni parziari, portieri, guardiani, ecc.), uso gratuito.

23. - Servizi installati (Tav. 10). — L'espressione « esterna », adottata per l'impianto di acqua potabile di acquedotto e per la latrina, vuol significare che i predetti servizi sono ubicati o nel corpo del fabbricato che comprende l'abitazione (ballatoi, pianerottoli, cortili, ecc.) o, eventualmente, nel giardino od orto annessi al medesimo, a disposizione dei soli abitanti del fabbricato e non del pubblico in genere.

Per abitazioni sfornite di acqua potabile e di latrina s'intendono quelle che non dispongono di tali servizi, nè all'interno, nè all'esterno; sfornite di qualsiasi servizio, quelle che non dispongono nemmeno di cucina.

TAVOLE

TAV. I — Superficie territoriale e densità - Popolazione per sesso: residente, per specie di località

N. d'or- dine	COMUNI	Superficie territoriale ha	Densità ab./km ²	POPOLAZIONE								
				nei centri			nei nuclei			nelle case sparse		
				M	F	MF	M	F	MF	M	F	MF
1	Agugliaro	1.463	135	295	311	606	24	28	52	678	633	1.311
2	Albèttone	2.034	134	385	412	797	127	138	265	861	803	1.664
3	Alonte	1.116	98	77	77	154	9	10	19	472	451	923
4	Altavilla Vicentina	1.663	232	871	887	1.758	98	106	204	947	949	1.896
5	Altissimo	1.503	158	163	173	336	800	743	1.543	270	231	501
6	Arcugnano	4.154	139	459	464	923	812	929	1.741	1.619	1.500	3.119
7	Arsiero	4.118	103	1.151	1.242	2.393	692	664	1.356	252	240	492
8	Arzignano	3.434	444	4.137	4.528	8.665	1.434	1.437	2.871	1.852	1.874	3.726
9	Asiago	16.302	42	1.791	2.098	3.889	1.094	1.203	2.297	359	336	695
10	Asigliano Veneto	810	168	119	114	233	224	227	451	343	336	679
11	Barbarano Vicentino	1.960	162	599	611	1.210	66	68	134	942	894	1.836
12	Bassano del Grappa	4.682	565	8.702	10.132	18.834	1.180	1.168	2.348	2.683	2.589	5.272
13	Bolzano Vicentino	1.996	181	684	709	1.393	137	157	294	993	941	1.934
14	Breganze	2.178	251	669	810	1.479	372	420	792	1.581	1.614	3.195
15	Brèndola	2.552	181	953	939	1.892	432	394	826	951	945	1.896
16	Bressanvido	856	277	525	525	1.050	85	93	178	573	572	1.145
17	Brogliano	1.215	195	365	371	736	406	392	798	412	428	840
18	Caldogno	1.587	286	1.209	1.258	2.467	300	288	588	758	724	1.482
19	Caltrano	2.267	100	940	1.080	2.020	93	89	182	29	36	65
20	Calvene	1.154	146	476	500	976	223	198	421	155	132	287
21	Camisano Vicentino	3.002	215	798	855	1.653	537	527	1.064	1.897	1.849	3.746
22	Campiglia dei Bèrici	1.094	192	228	266	494	164	156	320	620	663	1.283
23	Campolongo sul Brenta	966	107	312	341	653	179	161	340	18	23	41
24	Carrè	871	255	758	810	1.568	100	108	208	222	220	442
25	Cartigliano	750	370	690	702	1.392	561	523	1.084	133	163	296
26	Cassola	1.272	301	532	563	1.095	145	123	268	1.195	1.268	2.463
27	Castegnaro	1.163	198	433	443	876	7	8	15	684	729	1.413
28	Castelgomberto	1.728	241	613	631	1.244	520	483	1.003	973	941	1.914
29	Chiampo	2.265	322	1.287	1.390	2.683	1.268	1.187	2.455	1.139	1.027	2.166
30	Chiuppano	468	457	779	886	1.665	44	52	96	184	192	376
31	Cismon del Grappa	3.467	63	771	850	1.621	156	156	312	118	119	237
32	Cogollo del Cèngio	3.624	85	1.218	1.352	2.570	198	176	374	60	75	135
33	Conco	2.689	126	651	748	1.399	912	892	1.804	83	102	185
34	Cornedo Vicentino	2.349	331	1.617	1.769	3.386	1.599	1.508	3.107	642	650	1.292
35	Costabissara	1.321	178	538	593	1.131	264	272	536	353	326	679
36	Creazzo	1.051	304	839	846	1.685	160	165	325	607	579	1.186
37	Crespadoro	3.013	94	150	155	305	1.004	937	1.941	307	279	586
38	Dueville	2.011	392	1.562	1.655	3.217	781	821	1.602	1.515	1.540	3.055
39	Ènego	5.300	84	715	749	1.464	1.005	1.038	2.043	516	427	943
40	Fara Vicentino	1.523	264	342	391	733	738	729	1.467	915	904	1.819
41	Foza	3.525	49	89	98	187	560	523	1.083	238	216	454
42	Gàllo	4.763	59	725	745	1.470	588	585	1.173	84	90	174
43	Gambellara	1.289	276	1.187	1.339	2.526	272	293	565	244	220	464
44	Gambugliano	795	121	147	138	285	55	44	99	304	276	580
45	Grancona	1.231	159	103	117	220	281	241	522	617	604	1.221
46	Grisignano di Zocco	1.699	196	447	483	930	68	85	153	1.151	1.090	2.241
47	Grùmolò delle Abbadesse	1.493	185	558	576	1.134	71	72	143	723	755	1.478
48	Isola Vicentina	2.645	229	1.510	1.579	3.089	555	479	1.034	981	941	1.922
49	Laghi	2.222	30	69	79	148	207	203	410	52	66	118
50	Lastebasse	1.879	34	101	126	227	200	209	409	—	—	—
51	Longare	2.270	210	1.011	986	1.997	400	384	784	1.009	974	1.983
52	Lonigo	4.939	256	3.496	3.864	7.360	516	481	997	2.107	2.175	4.282
53	Lugo di Vicenza	1.460	261	818	861	1.679	708	650	1.364	375	388	763
54	Lusiana	3.424	126	689	748	1.437	1.143	1.128	2.271	325	281	606
55	Malo	3.054	273	2.475	2.625	5.100	706	693	1.399	926	908	1.834
56	Marano Vicentino	1.270	428	2.215	2.221	4.436	267	287	554	214	226	440
57	Maròstica	3.643	324	2.023	2.870	4.893	1.330	1.320	2.650	2.112	2.123	4.235
58	Mason Vicentino	1.198	232	366	447	813	307	329	636	648	685	1.333
59	Molvena	742	333	131	129	260	23	24	47	1.079	1.083	2.162
60	Montebello Vicentino	2.145	252	1.387	1.493	2.880	441	464	905	783	842	1.625
61	Montecchio Maggiore	3.068	304	3.402	3.414	6.816	913	831	1.744	374	398	772
62	Montecchio Precalcino	1.433	275	721	739	1.460	638	569	1.207	630	645	1.275
63	Monte di Malo	2.377	156	290	275	565	1.274	1.275	2.549	321	282	603
64	Montegalda	1.768	193	297	335	632	208	211	419	1.218	1.150	2.368
65	Montegaldella	1.364	151	149	160	309	131	116	247	758	730	1.497

abitata; residente temporaneamente assente, per luogo di presenza; presente, per carattere della dimora

RESIDENTE									POPOLAZIONE PRESENTE									N. d'ordine
TOTALE			temporaneamente assente che si trovava						con dimora						TOTALE			
			in comune diverso da quello di residenza			all'estero			abituale (residente)			temporanea (non residente)						
M	F	MF	M	F	MF	M	F	MF	M	F	MF	M	F	MF	M	F	MF	
997	972	1.969	62	19	81	17	4	21	918	949	1.867	8	23	31	926	972	1.898	1
1.373	1.353	2.726	77	39	116	44	11	55	1.252	1.303	2.555	10	8	18	1.262	1.311	2.573	2
558	538	1.096	50	20	70	12	6	18	496	512	1.008	12	15	27	508	527	1.035	3
1.916	1.942	3.858	65	40	105	6	2	8	1.845	1.900	3.745	21	24	45	1.866	1.924	3.790	4
1.233	1.147	2.380	60	32	92	26	6	32	1.147	1.109	2.256	8	6	14	1.155	1.115	2.270	5
2.890	2.893	5.783	155	55	210	68	18	86	2.667	2.820	5.487	110	65	175	2.777	2.885	5.662	6
2.095	2.146	4.241	75	35	110	92	20	112	1.928	2.091	4.019	25	35	60	1.953	2.126	4.079	7
7.423	7.839	15.262	256	139	395	100	15	115	7.067	7.685	14.752	156	152	308	7.223	7.837	15.060	8
3.244	3.637	6.881	198	157	355	87	19	106	2.959	3.461	6.420	110	136	246	3.069	3.597	6.666	9
686	677	1.363	36	13	49	8	3	11	642	661	1.303	10	9	19	652	670	1.322	10
1.607	1.573	3.180	82	29	111	63	10	73	1.462	1.534	2.996	57	40	97	1.519	1.574	3.093	11
12.565	13.889	26.454	505	275	780	156	47	203	11.904	13.567	25.471	1.408	505	2.003	13.312	14.162	27.474	12
1.814	1.807	3.621	78	28	106	16	3	19	1.720	1.776	3.496	9	12	21	1.729	1.788	3.517	13
2.622	2.844	5.466	104	47	151	13	10	23	2.505	2.787	5.292	26	70	96	2.531	2.857	5.388	14
2.336	2.278	4.614	140	64	204	14	10	24	2.182	2.204	4.386	43	64	107	2.225	2.268	4.493	15
1.183	1.190	2.373	76	29	105	23	1	24	1.084	1.160	2.244	28	18	46	1.112	1.178	2.290	16
1.183	1.191	2.374	57	27	84	23	3	26	1.103	1.161	2.264	13	10	23	1.116	1.171	2.287	17
2.267	2.270	4.537	105	36	141	58	9	67	2.104	2.225	4.329	257	185	442	2.361	2.410	4.771	18
1.062	1.205	2.267	42	21	63	19	5	24	1.001	1.179	2.180	7	6	13	1.008	1.185	2.193	19
854	830	1.684	38	14	52	37	2	39	779	814	1.593	19	13	32	798	827	1.625	20
3.232	3.231	6.463	152	90	242	34	10	44	3.046	3.131	6.177	30	34	64	3.076	3.165	6.241	21
1.012	1.085	2.097	49	19	68	24	6	30	939	1.060	1.999	5	8	13	944	1.068	2.012	22
509	525	1.034	58	43	101	42	29	71	409	453	862	3	5	8	412	458	870	23
1.080	1.138	2.218	39	14	53	9	—	9	1.032	1.124	2.156	12	15	27	1.044	1.139	2.183	24
1.384	1.388	2.772	75	39	114	10	5	15	1.299	1.344	2.643	16	14	30	1.315	1.358	2.673	25
1.872	1.954	3.826	64	35	99	10	—	10	1.798	1.919	3.717	8	15	23	1.806	1.934	3.740	26
1.124	1.180	2.304	56	26	82	35	6	41	1.033	1.148	2.181	16	22	38	1.049	1.170	2.219	27
2.106	2.055	4.161	118	67	185	56	10	66	1.932	1.978	3.910	17	23	40	1.949	2.001	3.950	28
3.694	3.610	7.304	175	89	264	151	44	195	3.368	3.477	6.845	190	40	230	3.558	3.517	7.075	29
1.007	1.130	2.137	32	16	48	2	1	3	973	1.113	2.086	16	19	35	989	1.132	2.121	30
1.045	1.125	2.170	94	40	134	87	47	134	864	1.038	1.902	105	72	177	969	1.110	2.079	31
1.476	1.603	3.079	72	27	99	89	20	109	1.315	1.556	2.871	14	14	28	1.329	1.570	2.899	32
1.646	1.742	3.388	252	52	304	54	9	63	1.340	1.681	3.021	19	25	44	1.359	1.706	3.065	33
3.858	3.927	7.785	159	80	239	77	56	133	3.622	3.791	7.413	18	19	37	3.640	3.810	7.450	34
1.155	1.191	2.346	34	18	52	3	—	3	1.118	1.173	2.291	11	8	19	1.129	1.181	2.310	35
1.606	1.590	3.196	73	28	101	46	18	64	1.487	1.544	3.031	36	36	72	1.523	1.580	3.103	36
1.461	1.371	2.832	100	35	135	38	2	40	1.323	1.334	2.657	10	18	28	1.333	1.352	2.685	37
3.858	4.016	7.874	180	73	253	27	13	40	3.651	3.930	7.581	28	48	76	3.679	3.978	7.657	38
2.236	2.214	4.450	195	82	277	499	109	608	1.542	2.023	3.565	127	130	257	1.669	2.153	3.822	39
1.995	2.024	4.019	112	35	147	65	12	77	1.818	1.977	3.795	20	21	41	1.838	1.998	3.836	40
887	837	1.724	80	33	113	38	18	56	769	786	1.555	14	16	30	783	802	1.585	41
1.397	1.420	2.817	133	89	222	118	51	169	1.146	1.280	2.426	65	22	87	1.211	1.302	2.513	42
1.703	1.852	3.555	89	64	153	37	9	46	1.577	1.770	3.356	21	44	65	1.598	1.823	3.421	43
506	458	964	18	8	26	9	—	9	479	450	929	8	7	15	487	457	944	44
1.001	962	1.963	80	32	121	50	12	62	862	918	1.780	25	31	56	887	949	1.836	45
1.666	1.658	3.324	75	31	106	16	3	19	1.575	1.624	3.199	19	24	43	1.594	1.648	3.242	46
1.352	1.403	2.755	64	36	100	3	9	12	1.285	1.358	2.643	25	26	51	1.310	1.384	2.694	47
3.046	2.999	6.045	114	73	187	54	16	70	2.878	2.910	5.788	44	78	122	2.922	2.988	5.910	48
328	348	676	11	3	14	29	5	34	288	340	628	—	1	1	288	341	629	49
301	335	636	54	12	66	32	24	56	215	299	514	4	5	9	219	304	523	50
2.420	2.344	4.764	104	67	171	10	1	11	2.306	2.276	4.582	135	46	181	2.441	2.322	4.763	51
6.119	6.520	12.639	304	148	452	71	33	104	5.744	6.339	12.083	346	84	430	6.090	6.423	12.513	52
1.901	1.905	3.806	93	30	123	22	10	32	1.786	1.865	3.651	14	21	35	1.800	1.886	3.686	53
2.157	2.157	4.314	265	64	329	97	21	118	1.795	2.072	3.867	40	47	87	1.835	2.119	3.954	54
4.107	4.226	8.333	153	86	239	81	37	118	3.873	4.103	7.976	29	39	68	3.902	4.142	8.044	55
2.696	2.734	5.430	87	42	129	11	3	14	2.598	2.689	5.287	21	37	58	2.619	2.726	5.345	56
5.465	6.322	11.787	279	109	388	80	36	116	5.106	6.177	11.283	81	101	182	5.187	6.278	11.465	57
1.321	1.461	2.782	64	31	95	11	—	11	1.246	1.430	2.676	16	17	33	1.262	1.447	2.709	58
1.233	1.236	2.469	51	20	71	42	3	45	1.140	1.213	2.353	7	19	26	1.147	1.232	2.379	59
2.611	2.799	5.410	126	92	218	91	37	123	2.394	2.670	5.064	18	41	59	2.412	2.711	5.123	60
4.689	4.643	9.332	163	105	268	108	24	132	4.418	4.514	8.932	256	67	323	4.674	4.581	9.255	61
1.989	1.953	3.942	98	52	150	20	26	46	1.871	1.875	3.746	141	83	224	2.012	1.958	3.970	62
1.885	1.812	3.697	75	18	93	16	—	16	1.794	1.794	3.588	10	26	36	1.804	1.820	3.624	63
1.723	1.696	3.419	91	45	136	13	2	15	1.619	1.649	3.268	9	25	34	1.628	1.674	3.302	64
1.038	1.015	2.053	63	27	90	7	3	10	968	985	1.953	13	10	23	981	995	1.976	65

Segue: TAV. 1 — Superficie territoriale e densità - Popolazione per sesso: residente, per specie di località

N. d'or- dine	COMUNI	Superficie territoriale ha	Densità ab./km ²	POPOLAZIONE								
				nei centri			nei nuclei			nelle case sparse		
				M	F	MF	M	F	MF	M	F	MF
66	Monteviale	840	167	203	185	388	100	100	200	431	385	816
67	Monticello Conte Otto	1.019	351	761	846	1.607	209	204	413	774	787	1.561
68	Montorso Vicentino	923	272	296	322	618	509	524	1.033	429	431	860
69	Mossano	1.398	165	356	360	716	77	69	146	736	713	1.449
70	Mussolente	1.536	272	474	524	998	321	326	647	1.263	1.274	2.537
71	Nanto	1.451	159	352	323	675	63	49	112	808	714	1.522
72	Nogarole Vicentino	903	152	52	51	103	402	462	864	218	190	408
73	Nove	807	365	988	1.138	2.126	90	90	180	311	328	639
74	Noventa Vicentina	2.303	318	1.439	1.944	3.383	502	459	961	1.477	1.502	2.979
75	Orgiano	1.811	172	197	239	436	201	195	396	1.158	1.124	2.282
76	Pedemonte	730	109	372	424	796	—	—	—	—	—	—
77	Pianezze	497	283	107	124	231	200	192	392	400	385	785
78	Piovene Rocchette	1.294	406	2.251	2.551	4.802	58	48	106	166	176	342
79	Poiana Maggiore	2.847	169	568	619	1.187	454	480	934	1.348	1.343	2.691
80	Pòsina	4.340	47	212	214	426	586	556	1.142	233	244	477
81	Pove del Grappa	984	196	498	540	1.038	162	181	343	266	277	543
82	Pozzoleone	1.129	200	304	306	610	240	217	457	596	594	1.190
83	Quinto Vicentino	1.744	172	453	477	930	67	67	134	1.008	934	1.942
84	Recoaro Terme	6.006	143	1.443	1.513	2.956	2.563	2.565	5.128	262	217	479
85	Roana	7.839	60	1.511	1.805	3.316	380	433	813	272	319	591
86	Romano d'Ezzelino	2.141	234	1.111	1.154	2.265	301	325	626	1.044	1.075	2.119
87	Rosà	2.437	368	950	1.140	2.090	1.291	1.295	2.586	2.080	2.217	4.297
88	Rossano Veneto	1.066	503	1.106	1.201	2.307	852	870	1.722	675	657	1.332
89	Rotzo	2.826	32	415	490	905	—	—	—	—	—	—
90	Salcedo	612	229	52	71	123	468	444	912	189	176	365
91	Sandriago	2.795	218	1.736	1.854	3.590	264	272	536	983	995	1.978
92	San Germano dei Bèrici	1.552	117	357	330	687	128	120	248	461	424	885
93	San Nazario	2.317	103	911	916	1.827	234	230	464	47	40	87
94	San Pietro Mussolino	411	244	310	323	633	152	150	302	33	36	69
95	Santorso	1.325	307	1.211	1.245	2.456	395	400	795	420	400	820
96	San Vito di Leguzzano	610	392	905	965	1.870	118	126	244	146	134	280
97	Sarcedo	1.376	249	225	242	467	244	264	508	1.260	1.196	2.456
98	Sarego	2.390	157	522	529	1.051	557	514	1.071	820	799	1.619
99	Schiavon	1.196	167	454	460	914	117	124	241	430	416	846
100	Schio	4.150	600	8.942	10.524	19.466	1.057	1.054	2.111	1.681	1.630	3.311
101	Solagna	1.579	121	620	692	1.312	164	189	353	131	112	243
102	Sossano	2.093	179	667	696	1.363	93	106	199	1.133	1.054	2.187
103	Sovizzo	1.571	174	586	614	1.200	187	169	356	634	550	1.184
104	Tezze sul Brenta	1.798	356	1.865	1.871	3.736	484	485	969	826	875	1.701
105	Thiene	1.973	623	4.637	5.394	10.031	167	139	306	1.005	956	1.961
106	Tonezza	1.435	83	171	171	342	383	387	770	41	43	84
107	Torrebelvicino	2.081	268	1.528	1.658	3.186	714	715	1.429	465	497	962
108	Torri di Quartesolo	1.866	189	540	562	1.102	147	163	310	1.077	1.034	2.111
109	Tretto	2.464	114	123	138	261	1.071	999	2.070	239	242	481
110	Trissino	2.193	263	880	967	1.847	1.222	1.199	2.421	752	748	1.500
111	Valdagno	5.020	526	6.938	7.959	14.897	4.553	4.449	9.002	1.241	1.273	2.514
112	Valdastico	2.915	106	1.002	1.001	2.003	461	453	914	86	73	159
113	Valli del Pasubio	4.931	112	519	585	1.104	1.961	1.852	3.813	320	276	596
114	Valstagna	2.545	120	856	965	1.821	557	538	1.095	63	67	130
115	Velo d'Àstico	2.201	122	688	734	1.422	424	444	868	202	201	403
116	Vicenza	8.046	993	31.865	36.338	68.203	3.163	2.965	6.128	2.672	2.859	5.531
117	Villaga	2.320	123	480	417	897	182	177	359	833	753	1.586
118	Villaverla	1.574	252	1.433	1.424	2.857	57	65	122	496	485	981
119	Zanè	765	372	699	814	1.513	182	188	370	489	471	960
120	Zermeghedo	296	277	239	244	483	42	44	86	132	118	250
121	Zovencedo	908	111	62	54	116	105	103	208	369	312	681
122	Zugliano	1.374	321	961	1.013	1.974	306	307	613	940	889	1.829
	Provincia	272.220	223	153.212	169.949	323.161	60.799	59.826	120.625	82.755	81.461	164.216

abitata; residente temporaneamente assente, per luogo di presenza; presente, per carattere della dimora

RESIDENTE									POPOLAZIONE PRESENTE									N. d'ordine
TOTALE			temporaneamente assente che si trovava						con dimora						TOTALE			
			in comune diverso da quello di residenza			all'estero			abituale (residente)			temporanea (non residente)						
M	F	MF	M	F	MF	M	F	MF	M	F	MF	M	F	MF	M	F	MF	
734	670	1.404	25	16	41	3	1	4	706	653	1.359	11	11	22	717	664	1.381	66
1.744	1.837	3.581	65	31	96	3	1	4	1.676	1.805	3.481	16	29	45	1.692	1.834	3.526	67
1.234	1.277	2.511	47	24	71	14	2	16	1.173	1.251	2.424	4	5	9	1.177	1.256	2.433	68
1.169	1.142	2.311	75	35	110	94	33	127	1.090	1.074	2.074	12	13	25	1.012	1.087	2.099	69
2.058	2.124	4.182	94	26	120	40	7	47	1.924	2.091	4.015	10	15	25	1.934	2.106	4.040	70
1.223	1.086	2.309	67	22	89	40	6	46	1.116	1.058	2.174	15	15	30	1.131	1.073	2.204	71
672	703	1.375	12	14	26	20	5	25	640	684	1.324	10	7	17	650	691	1.341	72
1.389	1.556	2.945	43	34	77	3	—	3	1.343	1.522	2.865	10	11	21	1.353	1.533	2.886	73
3.418	3.905	7.323	280	106	386	180	34	214	2.958	3.765	6.723	73	99	172	3.031	3.864	6.895	74
1.556	1.558	3.114	111	23	139	24	5	29	1.421	1.525	2.946	9	12	21	1.430	1.537	2.967	75
372	424	796	65	21	86	63	33	101	244	365	609	1	3	4	245	368	613	76
707	701	1.408	27	11	38	5	—	5	675	690	1.365	6	6	12	681	696	1.377	77
2.475	2.775	5.250	87	66	153	14	11	25	2.374	2.698	5.072	17	32	49	2.391	2.730	5.121	78
2.370	2.442	4.812	137	34	171	38	10	48	2.195	2.398	4.593	17	26	43	2.212	2.424	4.636	79
1.031	1.014	2.045	24	12	36	62	21	83	945	981	1.926	5	15	20	950	996	1.946	80
926	998	1.924	60	36	96	74	11	85	792	951	1.743	1	13	14	793	964	1.757	81
1.140	1.117	2.257	47	23	75	24	1	25	1.069	1.088	2.157	13	15	28	1.082	1.103	2.185	82
1.523	1.478	3.006	69	25	94	37	7	44	1.422	1.446	2.868	35	44	79	1.457	1.490	2.947	83
4.268	4.295	8.563	166	75	241	49	16	65	4.053	4.204	8.257	46	39	85	4.099	4.243	8.342	84
2.163	2.557	4.720	111	96	207	74	36	110	1.978	2.425	4.403	181	160	341	2.159	2.585	4.744	85
2.456	2.554	5.010	126	53	179	118	69	187	2.212	2.492	4.644	20	97	117	2.232	2.529	4.761	86
4.321	4.652	8.973	222	134	356	76	2	78	4.023	4.516	8.539	45	69	114	4.068	4.585	8.653	87
2.633	2.728	5.361	132	70	202	48	6	54	2.453	2.652	5.105	42	19	61	2.495	2.671	5.166	88
415	490	905	15	21	36	13	4	17	387	465	852	64	52	116	451	517	968	89
709	691	1.400	33	13	46	34	8	42	642	670	1.312	5	13	18	647	683	1.330	90
2.983	3.121	6.104	127	73	200	74	21	95	2.782	3.027	5.809	56	74	130	2.838	3.101	5.939	91
946	874	1.820	72	24	96	7	—	7	867	850	1.717	11	12	23	878	862	1.740	92
1.192	1.186	2.378	135	68	203	110	43	153	947	1.075	2.022	18	22	40	965	1.097	2.062	93
495	509	1.004	15	20	35	26	5	31	454	484	938	3	2	5	457	486	943	94
2.026	2.045	4.071	60	33	93	25	7	32	1.941	2.005	3.946	95	58	153	2.036	2.063	4.099	95
1.169	1.225	2.394	49	16	65	20	3	23	1.100	1.206	2.306	3	7	10	1.103	1.213	2.316	96
1.729	1.702	3.431	51	33	84	11	2	13	1.667	1.667	3.334	353	10	363	2.020	1.677	3.697	97
1.899	1.842	3.741	118	51	169	39	3	42	1.742	1.788	3.530	21	32	53	1.763	1.820	3.583	98
1.001	1.000	2.001	21	17	38	—	—	—	980	983	1.963	12	9	21	992	992	1.984	99
11.680	13.208	24.888	427	238	665	121	45	166	11.132	12.925	24.057	216	323	539	11.348	13.248	24.596	100
915	993	1.908	183	122	305	51	6	57	681	865	1.546	16	14	30	697	879	1.576	101
1.893	1.856	3.749	115	58	173	11	4	15	1.767	1.794	3.561	13	24	37	1.780	1.818	3.598	102
1.407	1.333	2.740	67	33	100	17	3	20	1.323	1.297	2.620	9	13	22	1.332	1.310	2.642	103
3.175	3.231	6.406	180	108	288	50	11	61	2.945	3.112	6.057	10	51	61	2.955	3.163	6.118	104
5.809	6.489	12.298	212	104	316	45	14	59	5.552	6.371	11.923	712	344	1.056	6.264	6.715	12.979	105
595	601	1.196	53	21	74	73	12	85	469	568	1.037	6	10	16	475	578	1.053	106
2.707	2.870	5.577	90	50	140	15	17	32	2.602	2.803	5.405	18	20	38	2.620	2.823	5.443	107
1.764	1.759	3.523	69	41	110	14	—	14	1.681	1.718	3.399	20	16	36	1.701	1.734	3.435	108
1.433	1.379	2.812	62	27	89	25	5	30	1.346	1.347	2.693	13	21	34	1.359	1.368	2.727	109
2.854	2.914	5.768	92	56	148	64	3	67	2.698	2.855	5.553	18	17	35	2.716	2.872	5.588	110
12.732	13.681	26.413	447	228	675	154	69	223	12.131	13.384	25.515	199	191	390	12.330	13.575	25.905	111
1.549	1.527	3.076	188	66	254	286	98	384	1.075	1.363	2.438	11	23	34	1.086	1.386	2.472	112
2.800	2.713	5.513	126	55	181	45	14	59	2.629	2.644	5.273	17	39	56	2.646	2.683	5.329	113
1.476	1.570	3.046	134	66	200	152	25	177	1.190	1.479	2.669	48	41	89	1.238	1.520	2.758	114
1.314	1.379	2.693	39	21	60	29	18	47	1.246	1.340	2.586	21	28	49	1.267	1.368	2.635	115
37.700	42.162	79.862	1.545	933	2.478	290	85	375	35.865	41.144	77.009	3.459	1.381	4.840	39.324	42.525	81.849	116
1.495	1.347	2.842	86	32	118	63	10	73	1.346	1.305	2.651	11	14	25	1.357	1.319	2.676	117
1.986	1.974	3.960	69	34	103	13	15	28	1.904	1.925	3.829	15	21	36	1.919	1.946	3.865	118
1.370	1.473	2.843	28	16	44	11	6	17	1.331	1.451	2.782	10	10	20	1.341	1.461	2.802	119
413	406	819	18	12	30	6	2	8	389	392	781	2	3	5	391	395	786	120
536	469	1.005	38	18	56	27	1	28	471	450	921	3	4	7	474	454	928	121
2.207	2.209	4.416	109	32	141	22	1	23	2.076	2.176	4.252	61	18	79	2.137	2.194	4.331	122
296.766	311.236	608.002	14.258	7.081	21.339	6.352	1.866	8.218	276.156	302.289	578.445	10.547	6.861	17.208	286.703	308.950	595.653	

TAV. 2 — Altitudine e popolazione residente dei comuni, delle frazioni geografiche e delle località abitate

COMUNI FRAZIONI GEOGRAFICHE LOCALITÀ ABITATE	Alti- tudine m	Popo- lazione residente	COMUNI FRAZIONI GEOGRAFICHE LOCALITÀ ABITATE	Alti- tudine m	Popo- lazione residente	COMUNI FRAZIONI GEOGRAFICHE LOCALITÀ ABITATE	Alti- tudine m	Popo- lazione residente
AGUGLIARO	18	1.969	VALMARANA	307	1.140	LAGO DI FIMON (c)	26	—
	12			32				
AGUGLIARO	12	979	Valmarana	165	182	LÀPIO	318	812
Agugliaro *	13	411	Case sparse	—	958	Làpio	26	
Calliana	17	36				Làpio	176	61
San Michele (a)	13	16	ALTÌSSIMO	1233	2.380	Contra' Chiesa	167	52
Case sparse	—	516		275		Lago di Fimon	30	189
			ALTÌSSIMO	1233	865	Case sparse	—	510
FINALE	15	405		440		PERAROLO	321	439
	13		Altissimo *	672	133	Perarolo	75	
Finale	14	108	Caussi	700	114	Perarolo	241	39
Case sparse	—	297	Cèngio	582	65	Cazzale	225	39
			Cocco	687	107	Marani	175	36
SOPRA L'ACQUA	18	585	Pini	637	47	Case sparse	—	325
	15		Valle di Qua	700	55			
Capitello	15	87	Zerbati	657	129	PIANEZZE	294	874
Case sparse	—	498	Case sparse	—	215		26	
			CAMPANELLA	850	665	Pianezze	134	17
ALBÈTTONE	143	2.726		375		Canton	47	40
	13		Campanella	720	101	Chiesa Vecchia	171	160
			Albiero	635	30	Colombara	75	30
ALBÈTTONE	62	1.330	Antoniazzi	417	26	Grancare Alte	50	136
	13		Cortivo	447	93	Grancare Basse	30	171
Albèttone *	19	471	Disconzi	705	98	Palù	47	53
Bürchia	14	35	Fochesati	700	60	Case sparse	—	267
Dall'Armellina	18	33	Santolini	632	72			
Pozzetto	19	23	Case sparse	—	185	VILLABALZANA	413	632
Case sparse	—	768	MOLINO	677	850		32	
				275		Villabalzana	344	53
LOVERTINO	143	896	Molino	317	102	Basili	340	35
	15		Bàuci	351	96	Soghe	385	29
Lovertino	34	110	Bittarelli	380	50	Case sparse	—	515
Ca' Marchesa	38	45	Cavaliere	409	51			
Ca' sotto la Chiesa	75	24	Costa	390	26	ARSIERO	1899	4.241
Castello	32	22	Gromenida	627	51		260	
Montesello	32	37	Maso	375	46	Arsierso	1899	3.058
Tessara	32	19	Meccaro	377	35		260	
Volpara	25	27	Mettifoghi	341	70	Arsierso *	356	2.145
Case sparse	—	612	Mozzi	365	16	Barcaroli	536	35
			Perari	400	89	Barco	270	31
LÒVOLO	100	500	Pòia	437	24	Bugni	430	41
	17		Ranieri	335	28	Busati Grisi	750	41
Lòvolo	20	216	Sottoriva	307	65	Busati Mori	760	47
Case sparse	—	284	Case sparse	—	101	Busati Pasquali	525	25
			ARCUGNANO	413	5.783	Cartiera di Mezzo	260	52
ALONTE	175	1.096		26		Castrente	295	51
	24		ARCUGNANO	185	2.345	Cise	405	29
				27		Crosara	415	43
ALONTE	175	943	Arcugnano	160	314	Draghi	552	59
	24		Tòrmeno (b)	31	312	Frighi (d)	430	18
Alonte *	34	82	Torri *	30	30	Peralto	456	78
Ca' Vecchie	169	19	Casette	30	50	Piaggio	470	37
Case sparse	—	842	Costacolonna	106	58	Scaffolari	503	84
			Paoloni	185	24	Valòie	380	44
CORLANZONE	85	153	Pila	67	31	Valsondrà	490	47
	24		Roma	120	52	Case sparse	—	151
Corlanzone	85	72	Sacco	136	35	CAMPAGNA	1070	321
Case sparse	—	81	Santa Margherita	172	109		279	
			Spianzana	170	48	Scalini	325	82
ALTAVILLA VICENTINA	307	3.858	Valle dei Calvi	36	66	Bedini	320	33
	32		Valle dei Vicari	34	43	Ratti	450	19
ALTAVILLA VICENTINA	300	2.718	Vegre	85	33	Tartura	467	31
	33		Zanchi	120	47	Tezze	460	25
Altavilla Vicentina *	48	1.176	Case sparse	—	1.093	Valpegari	325	47
Tavernelle	48	400	FIMON	403	681	Case sparse	—	84
Crosarole	36	204		30		CASTANA	1041	583
Case sparse	—	938	Fimon	56	97		415	
			Buzzolati	30	33	Castana	430	166
			Còvolo	36	35	Brunelli	600	93
			Villa di Fimon	131	102	Calgari	770	52
			Case sparse	—	409	Comparetti	580	39
						Facci	590	53
						Maso	450	20
						Case sparse	—	160

(a) Nucleo speciale: chiesa. — (b) Centro diviso con il comune di Vicenza. — (c) Frazione speciale: lago. — (d) Nucleo speciale: scuola.

Segue: TAV. 2 — Alitudine e popolazione residente dei comuni, delle frazioni geografiche e delle località abitate

COMUNI FRAZIONI GEOGRAFICHE LOCALITÀ ABITATE	Alti- tudine m	Popo- lazione residente	COMUNI FRAZIONI GEOGRAFICHE LOCALITÀ ABITATE	Alti- tudine m	Popo- lazione residente	COMUNI FRAZIONI GEOGRAFICHE LOCALITÀ ABITATE	Alti- tudine m	Popo- lazione residente
VAL DI FERRO (a)	1004 323	279	Fongari	340	51	BARBARANO VICENTINO	431 18	3.180
Balassi	690	21	Marana	325	20	Barbarano Vicentino *	55	841
Collegio	760	37	Marchetti	166	79	Colonia « De Giovanni » (f)	110	6
Costa Zanini	620	31	Menegali	226	39	Mezzana	21	22
Zanini di Sotto	550	35	Salvadori	480	51	San Pancrazio (g)	80	15
Zenere	720	31	Sudiro	270	31	Case sparse	—	960
Zovari	463	27	Xotta	175	29			
Case sparse	—	97	Case sparse	—	593			
			TEZZE	112 90	1.507			
ARZIGNANO	666 70	15.263	Tezze	96	1.360	PONTE BARBARANO	74 18	1.336
			Case sparse	—	147	Ponte	20	369
ARZIGNANO	321 70	10.436				Fassarosa	20	23
Arzignano *	118	5.712	ASIAGO	2299 507	6.881	Monticello	19	68
Castello	190	271	ASIAGO	1626 901	6.145	Case sparse	—	876
Costo	96	657	Asiago *	1001	3.210	BASSANO DEL GRAPPA	1280 87	26.454
Bèttega	306	47	Camporòvere (b)	1057	154	BASSANO DEL GRAPPA	560 87	22.448
Bondi	140	48	Costa	1059	143	Bassano del Grappa * (h)	122	17.307
Calpeda Alta	166	86	Pènnar	1051	216	Ca' Angarano (g)	110	16
Calpeda Bassa	156	125	Ave	1007	150	Ca' Busi	168	46
Chiarello	321	39	Berga	1028	155	Ca' Essiccatòio (i)	133	66
Cinto d'Arzignano	122	67	Bortoni	1050	48	Ca' Lando	116	54
Coraini	133	27	Bosco	1071	163	Capitelvècchio	118	166
De Cao	150	42	Busa	1090	45	Fornaci Paoletti	100	51
Fochesati	203	23	Bùscar	1102	55	Il Merlo	113	219
Fratte	184	34	Caberlaba	1177	54	Le Fogale	98	71
Frigchetti	200	34	Coda	970	67	Motton	142	61
Gazzo	103	24	Ebene	1028	128	Mottoncino	141	91
Gennaro Gustini	153	30	Fontana	998	68	Osteria alla Corte	164	55
Gennaro Urbani	129	69	Gàiga (e)	1025	48	Ponte Storto (l)	102	92
Giòrio	99	27	Lamara	1065	50	Privà	275	38
La Bròggia	156	50	Mòrar	982	83	Sacchi	121	36
La Busa	96	20	Mosele	950	91	Sant'Eusèbio	168	88
La Miniera	136	25	Ospedale Civile (d)	1040	17	Santi Rocco e Lazzaro	103	88
Marcheluzzo	153	52	Osservatorio Astrofisico	1030	18	Sarson	130	220
Meneghini	126	37	Podestà	1023	37	Case sparse	—	3.683
Negretti	190	45	Rigoni di Sopra	1076	63			
Parlati	117	36	Rigoni di Sotto	1056	64	CAMPESE	1002 120	1.127
Pieri	175	48	Rodeghieri	1036	172	Campese	129	979
Rigo	108	33	Roncalto	1010	73	Case sparse	—	148
Riotorto	143	380	San Domènico	1050	92			
Sabbionara	82	43	Straite di Sopra	1083	21	CASE MARCHESANE	106 87	1.070
Santo	105	49	Zocchi di Sopra	1090	80	Case Marchesane	98	186
Serafini	230	69	Zocchi di Sotto	1085	26	Marchesane	103	275
Serafini di Sotto	300	32	Case sparse	—	554	Roberti-Rivarotta (m)	91	105
Spagnoli	156	43				Sette Case	92	57
Verza	172	42				Case sparse	—	447
Case sparse	—	2.070	MONTE PÒRTULE (e)	2299 1230	—			
			ASIAGLIO VÈNETO	22 16	1.363	RÙBBIO	1280 696	366
PUGNELLO	482 165	693	CHIESA	22 16	1.363	Rùbbio (n)	1057	111
Pugnello	320	91	Chiesa	958	166	Case sparse	—	255
Bonetto	415	26	Caporai	1150	74			
Cereda	222	26	Colli	1105	33	SAN MICHELE	510 120	525
I Masi	385	29	Cotti	1125	86	San Michele	154	191
Manella	300	27	Ecchele	1100	22	Pascolara	126	52
Togni	385	50	Gianesoni	1033	101	Case sparse	—	282
Case sparse	—	444	Mori	960	88			
			Ruggi	1067	25	VALROVINA	810 182	918
SAN BÒRTOLO	376 90	1.513	Case sparse	—	141	Valrovina	265	60
Casteneda San Bòrtolo	138	80				Ca' Meneghetti	270	41
Costa San Bòrtolo	150	351	ASIAGLIO VÈNETO	22 16	1.363	Col Basso	286	70
Baiolina-Bastianello	166	179	CHIESA	22 16	1.363			
Braggion	206	43	Asigliano Veneto *	22	233			
Cappellotti	323	54	Camprostrino	19	73			
Fàusti	210	55	Casamento Rinaldi	18	32			
La Valle	110	50	Casamento Vela	22	54			
Massignani	146	41	Sabbioni	18	35			
Priante	323	31	Sabbioni di Sopra	18	100			
Priante di Sopra	355	56	Sabbioni di Sotto	16	81			
Tiro a Segno	130	101	Scuole	22	76			
Case sparse	—	472	Case sparse	—	679			
SAN ZENONE	666 130	1.113						
San Zenone	165	143						
Bioli	145	47						
Colombari	320	30						

(a) Frazione speciale: territorio gravitante sul comune di Laghi. — (b) Centro diviso con il comune di Roana. — (c) Nucleo diviso con il comune di Roana. — (d) Nucleo speciale: casa di cura. — (e) Frazione speciale: montagna disabitata. — (f) Nucleo speciale: colonia climatica. — (g) Nucleo speciale: convento. — (h) Centro diviso con il comune di Cassola. — (i) Nucleo diviso con il comune di Cassola. — (l) Nucleo diviso con il comune di Rosà. — (m) Nucleo diviso con il comune di Nove. — (n) Centro diviso con il comune di Conco.

Segue: TAV. 2 — Alitudine e popolazione residente dei comuni, delle frazioni geografiche e delle località abitate

COMUNI FRAZIONI GEOGRAFICHE LOCALITÀ ABITATE	Alti- tudine m	Popo- lazione residente	COMUNI FRAZIONI GEOGRAFICHE LOCALITÀ ABITATE	Alti- tudine m	Popo- lazione residente	COMUNI FRAZIONI GEOGRAFICHE LOCALITÀ ABITATE	Alti- tudine m	Popo- lazione residente
Coll'Alto	295	83	SAN VITO	380	524	CRÈSOLE	52	1.264
Contrada Caluga	315	115	San Vito	42		Crèsole	38	
Contrada Ròvole	350	72	Case Vecchie	97	91	Rettòrgole	44	387
Contrada Silan Basso	320	20	Contra' Crestal	46	62	Fornaci	43	146
Case sparse	—	457	Case sparse	50	70	Case sparse	43	188
BOLZANO VICENTINO	44	3.621	VO	121	1.056	SCARTEZZINI	71	250
	31		Vo	42		Scartezzini	64	199
BOLZANO VICENTINO	44	2.437	Casetta	44	136	Case sparse	—	51
	40		Fangosa	43	36	CALTRANO	1519	2.267
Bolzano Vicentino *	44	278	Rondole (c)	48	73	Caltrano	205	
Crosara	42	569	Case sparse	—	302	Caltrano *	260	1.684
Bràglio	42	79	BRESSANVIDO	65	2.373	Campora	365	27
Capitello	44	60	Bressanvido	55		Màglio	205	54
Chiodo	40	39	Bressanvido *	65	631	Tezze	481	76
Palazzon	42	30	Case sparse	—	653	Case sparse	—	24
Zuccola	43	36	POIANELLA	64	1.089	MOSSON	1099	115
Case sparse	—	1.346	Poianella	55		Mosson (d)	267	
LISIERA	43	1.184	Contra' Molino	64	419	Colombara (e)	291	90
	31		Case sparse	—	492	Case sparse	—	25
Baracchino	40	63	BROGLIANO	851	2.374	SAN DONÀ	1300	287
Lisiera	43	355	Brogliano	140		San Donà	219	246
Ospedaletto (Acque) (a)	38	128	Brogliano *	363	1.248	Case sparse	345	41
Prigioni	32	50	Bregonza	172	501	CALVENE	1519	1.684
Case sparse	—	588	Costa	214	60	Calvene	165	
BREGANZE	263	5.466	Finotti	228	53	Calvene *	201	763
	73		Oltre Agno	223	123	Bissoli	167	31
BREGANZE	263	4.192	Pozza	162	25	Ca' Bordogni	250	66
	83		Scoladori	200	64	Ca' Maso	325	41
Breganze *	110	1.251	Zini	232	32	Ca' Pradelgiglio	462	28
Turra (b)	93	4	Case sparse	—	352	Magan	231	54
Crosara	114	185	QUARGNENTA	851	1.126	Pralonghi	172	55
Màglio	109	53	Quargnenta	260		Case sparse	—	202
Mirabella	103	107	Carlassara	483	235	MONTAGNA	1519	444
Olmo	101	50	Cecchetti	295	33	Monte	400	
Treca	106	73	Duello	422	20	Monte	525	213
Vegra	96	92	Grigolati	500	54	Malleo	545	146
Case sparse	—	2.377	Marzari	535	24	Case sparse	—	86
MARAGNOLE	100	1.274	Menon	470	58	CAMISANO VICENTINO	32	6.463
	73		Nardì	600	36	Camisano Vicentino	20	
Maragnole	76	224	Perazzoli	335	36	Camisano Vicentino *	32	1.307
Albero	78	98	Rigon	340	37	Badia	25	31
Capitello	90	77	Sansugari	350	33	Casette	22	60
San Valentino	100	57	Stella	320	32	Dal Pozzolo	23	153
Case sparse	—	818	Case sparse	425	40	Filanda	23	64
BRÈNDOLA	380	4.614	CALDOGNO	71	4.537	Mancamento	23	39
	42		Caldogno	38		Ospizio Bonaguro (f)	24	18
BRÈNDOLA	375	2.627	Caldogno *	69	3.023	Pozzetto	25	168
	45		Ca' Pagello	48		Seghe	31	45
Brèndola *	156	923	Capovilla	54	970	Torrerosa (g)	25	57
San Valentino	57	161	Barco	54	280	Vanzo Vecchio	21	61
Ca' Todesco	110	36	Bergamin	56	485	Case sparse	—	2.548
Ferruccio Mazzari	185	46	Botteghino	52	100			
Gòia	72	271	Preazzi	50	47			
Muraroni	201	53	Tommasina	52	38			
Case sparse	—	1.137	Case sparse	52	80			
PEDÒCCHIO	57	407		56	135			
	47			—	888			
Pedòcchio	51	208						
Casa Valle	49	43						
Case sparse	—	156						

(a) Centro diviso con il comune di Vicenza. — (b) Centro diviso con il comune di Mason Vicentino. — (c) Nucleo diviso con il comune di Sarego. — (d) Centro diviso con il comune di Cogollo del Cèngio. — (e) Nucleo diviso con il comune di Cogollo del Cèngio. — (f) Nucleo speciale ospizio. — (g) Nucleo diviso con il comune di Campodoro (Padova).

Segue: Tav. 2 — Altitudine e popolazione residente dei comuni, delle frazioni geografiche e delle località abitate

COMUNI FRAZIONI GEOGRAFICHE LOCALITÀ ABITATE	Alti- tudine m	Popo- lazione residente	COMUNI FRAZIONI GEOGRAFICHE LOCALITÀ ABITATE	Alti- tudine m	Popo- lazione residente	COMUNI FRAZIONI GEOGRAFICHE LOCALITÀ ABITATE	Alti- tudine m	Popo- lazione residente
RAMPAZZO	29 26	839	SCALCHI	87 81	445	VALLE	385 49	1.222
Rampazzo	28	132	Scalchi	82	263	Valle	90	77
Bosco di Sotto	29	41	Casaline di Sopra	87	66	Buso	57	31
Casoni	29	101	Casaline di Sotto	86	83	Colombara	57	25
Piazza	29	44	Case sparse	—	28	Fantoni	102	23
Torrone	26	50				Fortuna	69	62
Case sparse	—	471				Giurtati	109	35
			CASSOLA	133 86	3.826	Marchi	85	25
SANTA MARIA DI CAMISANO	27 23	1.073	CASSOLA	107 86	1.849	Partiloca	103	53
Santa Maria di Camisano	25	214	Cassola *	92	417	Pilotto	75	38
Casona	23	64	Marini	92	185	Tamiozzi	103	29
Vicenza	27	68	Borgo Baroni	90	107	Valdisotto Nicoletti	64	30
Case sparse	—	727	Tolfa	104	33	Vallorona	57	51
			Case sparse	—	1.107	Case sparse	—	740
CAMPÌGLIA DEI BÈRICI	18 15	2.097	SAN ZENO	133 105	1.977	CHIAMPO	680 136	7.304
CAMPÌGLIA DEI BÈRICI	18 15	2.097	Bassano del Grappa (a)	122	344	CHIAMPO	680 136	7.304
Campiglia dei Bèrici *	16	494	San Zeno	109	149	Chiampo *	175	2.683
Carazza	16	110	Borgo Isola	117	84	Arso	209	33
Chiericati	17	28	Ca' Baroncello	120	27	Bastianei	310	58
Comune	15	33	Ca' Essiccatòio (b)	133	17	Biasini	417	59
Galuppo	15	54	Case sparse	—	1.356	Bioli Bassi	170	73
Santa Maria	15	95				Boschetti	265	32
Case sparse	—	1.283	CASTEGNERO	412 20	2.304	Briccon	450	28
			CASTEGNERO	275 20	521	Carpenea	358	92
CAMPOLONGO SUL BREN- TA	1278 128	1.034	Castegnere	57	407	Carradori	490	61
CAMPOLONGO SUL BRENTA	1278 128	1.034	Case sparse	—	114	Castiglione	212	37
Campolongo sul Brenta *	141	653	CASTELLARO (c)	412 250	60	Costieri	150	82
Pellizzari-Contarini	145	153	Case sparse	—	60	Costion	340	54
Tovi	152	25	PONTE DI CASTEGNERO	22 20	342	Culpi	336	36
Vialetti	134	107	Ponte di Castegnere *	22	187	Faedi della Mòia	325	40
Zannini	130	55	Case sparse	—	155	Faedi Pezzo	260	43
Case sparse	—	41	VILLAGANZERLA	24 20	1.381	Faggiana	427	38
			Villaganzerla	23	282	Fineara Cischi	250	53
CARRÈ	409 191	2.218	Stazione di Villaganzerla (d)	23	15	Fracassi	321	79
CARRÈ	409 191	2.218	Case sparse	—	1.084	Furlani	250	58
Carrè *	219	1.568	CASTELGOMBERTO	445 49	4.161	Galli	510	46
Albanigo	252	46	CASTELGOMBERTO	445 84	2.939	Gerola	325	65
Ca' Vecchia	380	40	Castelgomberto *	145	1.069	Grandesini Vignaga	275	27
Rua	350	60	Monte Schiavi	246	98	Lovati	462	25
Tavani	303	62	Berti	150	40	Maggiotti	256	52
Case sparse	—	442	Canton	156	45	Menin	275	47
			Capitello Cocca (e)	224	12	Mistrorigli	470	119
CARTIGLIANO	93 70	2.772	Gasparella Grumi	218	59	Moschini	320	54
CARTIGLIANO	93 70	2.327	Grumi	206	126	Motti	372	45
Cartigliano *	87	1.124	Monte Pulgo Carletti	407	51	Negri Pilota	275	47
Boscàglie	86	153	Palazetto	148	48	Panzale	250	47
Bresolin	82	64	Pederiva	190	75	Pardincè	390	64
Marabelli di Sopra	93	31	Rocchi	206	42	Portinari	169	149
Marabelli di Sotto	92	158	Santo Stefano	270	22	Radi	467	38
Rive	83	246	Stazione di Castelgomberto	145	48	Sgàggeri	200	45
Sole	80	187	Zàia	265	30	Tezza	200	47
Vegre	82	96	Case sparse	—	1.174	Tonini	427	82
Case sparse	—	268				Toscane	216	90
						Vandinei	325	47
						Vignaga	250	107
						Zenari	224	59
						Zoccolari	224	36
						Zonati	250	161
						Case sparse	—	2.166
						CHIUPPANO	427 199	2.137
						CHIUPPANO	427 199	2.137
						Chiuppiano *	242	1.665
						Marola	415	96
						Case sparse	—	376
						CISMON DEL GRAPPA	1775 195	2.170
						CISMON DEL GRAPPA	1775 195	1.483
						Cismon del Grappa *	210	1.127
						Corlo	350	27
						Magnola (f)	1200	17
						Nostra Signora di Pedancino (g)	205	16
						Porteghetti	200	84
						Vannini	205	31
						Case sparse	—	181

(a) Centro diviso con il Comune omonimo. — (b) Nucleo diviso con il comune di Bassano del Grappa. — (c) Frazione speciale: territorio gravitante sul comune di Arcugnano. — (d) Nucleo speciale: stazione ferroviaria. — (e) Nucleo speciale: rivendita generi di monopolio. — (f) Nucleo speciale montano. — (g) Nucleo speciale: chiesa.

Segue: TAV. 2 — *Altitudine e popolazione residente dei comuni, delle frazioni geografiche e delle località abitate*

COMUNI FRAZIONI GEOGRAFICHE LOCALITÀ ABITATE	Alti- tudine m	Popo- lazione residente	COMUNI FRAZIONI GEOGRAFICHE LOCALITÀ ABITATE	Alti- tudine m	Popo- lazione residente	COMUNI FRAZIONI GEOGRAFICHE LOCALITÀ ABITATE	Alti- tudine m	Popo- lazione residente
PRIMOLANO	767	687	Ròvera	602	20	COSTABISSARA	250	2.346
Primolano	208		Segala	682	29		41	
Fastro Bassanese	217	467	Xilli	600	41	COSTABISSARA	250	1.575
Case sparse	400	164	Case sparse	—	69		41	
	—	56				Costabissara *	49	855
			CORNEDO VICENTINO	752	7.785	Fornace	43	45
				150		Madonna delle Grazie	222	44
COGOLLO DEL CÈNGIO	1420	3.079	CEREDA	597	1.601	Pilastro	53	86
	210			150		San Valentino	45	57
COGOLLO	1420	3.079	Cereda	290	708	San Zeno	56	55
Cogollo *	210		Ca' Petenello	280	69	Case sparse	—	433
Mosson (a)	357	2.001	Ca' Zamperetti	160	39	MOTTA	57	771
Boiadori	325	569	Cozza	167	80		42	
Boiadori	250	42	Crosara	164	61	Motta	52	276
Casale	342	109	Madonnetta	187	105	Motta Bassa	49	126
Colombara (b)	291	40	Mazzalasio	257	52	Villaraspa	51	82
Giordano	342	21	Melonara	171	28	Volpare	53	41
Lanificio Rossi	215	48	Motto	275	48	Case sparse	—	246
Rutello	281	33	Urbani	290	32			
Schiri	261	81	Zotta	311	37	CREAZZO	221	3.196
Case sparse	—	135	Case sparse	—	342		34	
						CREAZZO	221	2.753
CONCO	1327	3.388	CORNEDO VICENTINO	737	4.611		34	
	470			182		Creazzo *	99	1.363
CONCO	1327	1.593	Cornedo Vicentino *	200	2.157	Fusine	136	54
	592		San Martino	183	185	Spino	41	112
Conco *	830	290	Ambrosi	267	146	Valscura	40	112
Conco Sopra	882	332	Battilana	467	61	Case sparse	—	1.112
Gomarolo	621	212	Ca' Bianchina	216	80			
Bagnara	800	33	Caecchioli	226	129	OLMO	38	443
Bissacca	600	40	Ca' Gaianigo	223	47		34	
Brunelli	835	88	Canova	240	116	Olmo (f)	34	322
Colpi	712	88	Ca' Strambai	199	65	Ponte Storto	34	47
Costa	895	110	Costa	276	27	Case sparse	—	74
Lazzara	850	40	Fontanive	216	139			
Lupati	900	80	Giro	342	40	CRESPADORO	1975	2.832
Miozze	650	21	Gobbi Alti	427	39		337	
Orsati	740	31	Gobbi Bassi	375	33	CAMPODALBERO	1975	425
Pologni	875	44	Grolla	308	50		501	
Ronchi	767	38	Il Cason	337	18	Bàuci	901	101
Stringari	800	53	Màglio	198	32	Graizzari di Sopra	654	39
Case sparse	—	93	Montagna	365	107	Làngari	551	46
			Motta	412	41	Loezzi	735	34
FONTANELLE	1173	943	Motto	212	30	Lovati	980	56
	575		Piccoli	400	46	Molino	650	40
Fontanelle	745	205	Riobonello	201	88	Rope	850	29
Tortina	796	178	Rocoberton	304	110	Zanconati	705	49
Alto	800	51	Salbego	246	48	Case sparse	—	31
Bastianelli	816	58	Savegnago	319	36	CRESPADORO	1552	1.551
Bertacchi	840	31	Schiavanelli	196	57		337	
Bielli	830	50	Tezze	235	49	Crespadoro *	363	195
Busa	750	55	Vigolo	457	102	Cappello	621	50
Ciscati	825	221	Zamperetti	302	58	Castagna	876	77
Pizzati	825	71	Case sparse	—	475	Cavaliere	795	49
Case sparse	—	23				Chele	795	21
			MONTEPULGO	510	332	Conte	680	39
RÙBBIO	1280	489		160		Cortesiani	675	62
	730		Montepulgo	427	121	Ferrari	375	50
Rùbbio (c)	1057	182	Ca' Cracchi	187	64	Ferrazza	365	29
Berti	1020	19	Ca' Fermi	185	92	Folo (g)	337	15
Brombe-Fodati (d)	780	83	Palazzina	185	55	Gèbbani	940	40
Mori	800	59	Case sparse	—	—	Marana (h)	791	6
Rubbietto	1032	84				Meceneri	600	92
Spelonchette	900	62	MUZZOLON	752	1.241	Pasquali Marana	810	49
Case sparse	—	—		254		Peroni	455	60
			Muzzolon	451	215	Pozza	652	75
SANTA CATERINA (e)	765	363	Ai Cocchi	254	60	Rèpele	590	173
	470		Bastianelli	381	85	Sacco	400	60
Belghe	650	40	Ca' Botta	465	25	Volpiana di Sopra	450	73
Cortesi	725	40	Ca' Guarde	285	39	Case sparse	—	336
Cùncele	650	44	Ca' Marogna	306	37			
Moltrina	700	27	Cerati	571	36			
Muri	725	29	Crestani	582	34			
Nogara	650	24	Grande	350	50			
			La Colombara	331	53			
			La Colombara Bassa	294	30			
			Tisi	424	51			
			Vencati	305	51			
			Case sparse	—	475			

(a) Centro diviso con il comune di Caltrano. — (b) Nucleo diviso con il comune di Caltrano. — (c) Centro diviso con il comune di Bassano del Grappa. — (d) Nucleo diviso con il comune di Marostica. — (e) Frazione speciale: territorio gravitante sul comune di Lusiana. — (f) Centro diviso con il comune di Vicenza. — (g) Nucleo speciale: rivendita generi di monopolio. — (h) Nucleo speciale: chiesa.

Segue: TAV. 2 — Altitudine e popolazione residente dei comuni, delle frazioni geografiche e delle località abitate

COMUNI FRAZIONI GEOGRAFICHE LOCALITÀ ABITATE	Alti- tudine m	Popo- lazione residente	COMUNI FRAZIONI GEOGRAFICHE LOCALITÀ ABITATE	Alti- tudine m	Popo- lazione residente	COMUNI FRAZIONI GEOGRAFICHE LOCALITÀ ABITATE	Alti- tudine m	Popo- lazione residente
DURLO	1500	856	Godeluna	852	77	GÀLLIO	1785	2.817
Durlo	417		Lessi	938	106	Gàllio	500	
Bruni	845	9	Marinelli	1227	20		1732	2.292
Callari	850	151	Piòvega di Sopra	232	51	Gàllio *	1090	1.063
Cattazzi	865	117	Preventorio Croce Rossa	800	40	Bertigo	1123	135
Gàiga	775	29	Stòner	1042	68	Camona	1075	57
Grandi	950	25	Valdifabbro di Là	740	119	Campanella	1046	43
Lovatini	675	85	Valdifabbro di Qua	750	145	Costa	1133	59
Pasquali Durlo	475	22	Valgoda	816	140	Dalla Bona	981	46
Rancani	675	81	<i>Case sparse</i>	—	943	Gianesini	859	69
Zordani	860	46	FARA VICENTINO	395	4.019	Grogni	1031	20
<i>Case sparse</i>	825	72		119		Hàuser	965	26
		219	FARA VICENTINO	395	2.638	Lèghen	1076	103
				119		Ronchi	981	58
DUEVILLE	75	7.874	Fara Vicentino *	221	545	Sambugari	1050	87
Dueville	42		Àstico	140	29	Schivi	1050	67
Dueville *	57	1.811	Ballerina	263	39	Sisemol	1220	47
Vivaro	50	318	Bordalucchi	161	130	Stella	1083	43
Barcone	64	32	Boschiera	263	44	Valle dei Ronchi	915	131
Ca' Monza	57	181	Ca' Costa	225	46	Zebbo	1121	36
Cappellari-Cecchin	62	73	Capitello Costa	237	61	Zingar	967	28
Carlesse	58	65	Capovilla	180	34	<i>Case sparse</i>	—	174
Cartiera	56	35	Ca' Simonati	190	30	MONTE FIARA (c)	1785	—
Corvo	64	37	Chivone	262	70		1323	
Giare	52	108	Colombare	181	52	STOCCAREDDO	1312	525
Latteria Sant'Anna	61	52	Costalunga	244	33	Stoccareddo	500	
Marascare	64	52	Farneda	310	34	Zaibena	941	407
Orsole	56	25	Gazzolo	235	34	<i>Case sparse</i>	1061	118
Paiello	51	27	Isola	125	35			
Palazzina	61	40	Monte Ronco	221	40	GAMBELLARA	367	3.555
Palazzone	52	33	Rialto	225	36		34	
Palazzo Porto	51	74	San Fortunato	187	87	GAMBELLARA	367	3.148
Renga Morari	61	74	Torricelle	192	35	Gambellara *	70	1.896
Reonda	61	63	Villa Tretti	135	28	Sòrio	55	320
Sant'Anna	69	41	Zucchi	258	104	Biancara	70	44
Villa Da Porto	50	48	<i>Case sparse</i>	—	1.090	Calderina	40	38
Villanova I	58	38	SAN GIÒRGIO	375	1.383	Case Signorato	50	58
Villanova II	58	61	San Giòrgio	130	188	Faldeo	240	24
<i>Case sparse</i>	—	2.122	Bruschi	292	45	Frigotto	41	22
POVOLARO	62	2.101	Cacciatore	285	45	Gobbe	44	58
Passo di Riva	48		Cima	300	16	Lùpia	55	84
Povolaro	60	130	Dalla Valle	364	64	Mason (d)	44	142
Buse	48	910	Fortelongo	295	29	Vignale	51	53
Ca' Sordino	51	33	Làvarda	285	52	<i>Case sparse</i>	—	409
Chiuppese	60	88	Micheloni	192	70	SARMAZZA	39	114
Mischio	48	21	Poletti	240	32		35	
Rozzola	60	17	Rosi	313	37	Sarmazza (e)	35	114
Zocca	48	59	Sotto Chiesa	195	47	<i>Case sparse</i>	—	—
<i>Case sparse</i>	48	36	Xili	260	24	TORRE DI CONFINE	40	293
		807	<i>Case sparse</i>	195	50	Torre di Confine (f)	34	
VIVARO	52	363	FOZA	1824	1.724	Canova	39	42
Chiesa di Vivaro	42			339		<i>Case sparse</i>	—	55
Casona	46	48	FOZA	1824	1.724	GAMBUGLIANO	331	964
Cavèchia-Panna Alta (a)	45	19	Foza *	339			49	
Da Schio	42	22	Alberti	1083	187	GAMBUGLIANO	331	674
Gonzati	46	31	Carpànedi	848	32	Gambugliano *	49	
Tre Scalini-Abbadia (a)	46	34	Ceschi (b)	1062	85	<i>Case sparse</i>	143	261
Vaccheria	45	43	Chigner	1080	19		—	413
<i>Case sparse</i>	44	40	Ciepar	1017	22	MONTE SAN LORENZO	282	290
		126	Contri	967	45	Monte San Lorenzo	53	
ÈNEGO	1664	4.450	Costalta	915	19	Carlotto	265	24
Ènego	209		Furlani	1044	52	Fanghi	282	29
Ènego *	1664	4.450	Gavelle	1070	59	Zanotti	268	24
Coldarco	750	1.464	Gruni	1047	114	<i>Case sparse</i>	155	46
Corlo	536	91	Guzzi	1085	37		—	167
Cornetta	954	32	Lazzaretti	1025	30			
Coste di Là	966	38	Ori Chiomenti	1095	93			
Coste di Qua	777	137	Polenti	960	69			
Dori	783	85	Pùbel	922	40			
Fosse di Sopra	1094	24	Ribenach	1092	52			
Fosse di Sotto	670	302	Stàiner	958	28			
Frisoni	569	344	Stona	938	33			
Gasparini	965	126	Tessar di Sopra	1037	38			
	660	98	Tessar di Sotto	1100	73			
			Torneche	815	40			
			Trolli	940	30			
			Valcapra	909	49			
			<i>Case sparse</i>	935	24			
				—	454			

(a) Nucleo diviso con il comune di Vicenza. — (b) Nucleo speciale: esercizi pubblici. — (c) Frazione speciale: montagna disabitata. — (d) Nucleo diviso con il comune di Montebello Vicentino. — (e) Centro diviso con il comune di Monteforte d'Alpone (Verona). — (f) Centro diviso con il comune di San Bonifacio (Verona).

Segue: TAV. 2 — Altitudine e popolazione residente dei comuni, delle frazioni geografiche e delle località abitate

COMUNI FRAZIONI GEOGRAFICHE LOCALITÀ ABITATE	Alti- tudine m	Popo- lazione residente	COMUNI FRAZIONI GEOGRAFICHE LOCALITÀ ABITATE	Alti- tudine m	Popo- lazione residente	COMUNI FRAZIONI GEOGRAFICHE LOCALITÀ ABITATE	Alti- tudine m	Popo- lazione residente
GRANCONA	311 24	1.963	SARMEGO	29 26	1.123	MONTE MÀGGIO (a)	1869 1220	—
GRANCONA	273 35	1.105	Sarmego	28	120	LASTE BASSE	1822 420	636
Grancona	183	42	Scuole	28	185	LASTE BASSE	1822 480	433
Pederiva *	36	93	Case sparse	—	818	Lastebasse *	600	153
Acque	50	29	VANCIMÜGLIO	30 27	314	Busatti	620	85
Casalini	105	37	Vancimüglio	29	98	Giaconi	550	195
Corrubio	100	24	Miotto	28	84	Case sparse	—	—
Cul di Sacco	81	26	Case sparse	—	132	POSTA	1063 420	203
Giacomelli	230	35	ISOLA VICENTINA	436 57	6.045	Posta	460	74
Marconato	75	30	CASTELNOVO	400 57	2.121	Montepiano	592	129
Pasquale	205	19	Castelnovo	66	901	Case sparse	—	—
Pissuolo	150	17	Fabbrega	58	51	LONGARE	330 20	4.764
Spoladore	40	31	Fossanigo	70	75	COSTOZZA	322 23	1.707
Vignati	48	22	Giarelle	150	82	Costozza	30	644
Case sparse	—	700	Ponte	64	110	Ponte di Costozza	26	269
SAN GAUDENZIO	311 42	380	Revelin	72	38	Casoni	25	78
San Gaudenzio	69	50	San Lorenzo	100	31	Vò dei Molini	24	57
Arcisi	240	42	Case sparse	—	833	Case sparse	—	659
Bertoldo	260	41	IGNAGO	436 155	294	LONGARE	124 29	890
Case sparse	—	247	Ignago	304	49	Debba (b)	30	59
SPIAZZO	280 24	478	Zovo	274	39	Longare *	29	325
Spiazzo	85	35	Case sparse	—	206	Berta	30	38
Borgo	80	43	ISOLA VICENTINA	316 70	2.943	Bisognin-Albanese	30	93
Ca' Pianezze	85	20	Ìsola Vicentina *	76	2.087	Capitello-Colderuga	30	97
Casamento	30	28	Capeterlina	71	35	Capparotto	30	43
Colombara	80	30	Dall'Igna	71	51	Case sparse	—	235
Menin	40	22	Leogra	83	57	LUMIGNANO	330 20	1.103
Pila	28	26	Leogretta	80	29	Lumignano	20	560
Case sparse	—	274	Lombarda	275	31	Bröglio	80	50
GRISIGNANO DI ZOCCO	28 21	3.324	Scuvizze	75	75	Campanonta	30	68
Barbano	28 23	1.318	Vallugana	125	35	Cortè Palazzo Bianco	20	48
Barbano	28	273	Case sparse	—	543	Fiscato	312	26
Riva	24	54	TORSELE	436 160	687	Palazzo Rosso	25	31
Case sparse	—	991	Toreselle	371	52	Case sparse	—	320
GRISIGNANO DI ZOCCO	28 22	987	Balzarin	314	54	SÈCULA	50 26	1.064
Grisignano di Zocco *	28	391	Casa di Riposo	210	34	Sècula	28	140
Case sparse	—	596	Dusi	175	33	Ronchi	30	97
POIANA DI GRANFION	27 21	1.019	Pòvolo	330	32	Scodegarda	29	31
Poiana di Granfion	27	266	Sottoriva	345	79	Sèttime	26	27
Azienda Trieste	24	51	Valdilonte	215	63	Case sparse	—	769
Stazione Ferroviaria	23	48	LAGHI	1870 450	676	LONIGO	237 24	12.639
Case sparse	—	654	Case sparse	—	340	ALMISANO	41 31	1.588
GRÜMOLO DELLE ABBADESSE	31 26	2.755	CAVALLARO	1500 700	188	Almisano	38	339
Grümüolo delle Abbadesse	31 26	1.318	Ossati	800	21	Basse	33	73
Capitello	30	208	Berta	775	51	Contrada Pelosi	37	78
Grümüolo delle Abbadesse *	30	274	Bragioli	725	39	Fossacan	35	59
Rasega	30	249	Case sparse	—	77	Ragüa	39	117
Lovo	29	59	LAGHI	1870 450	488	Case sparse	—	922
Case sparse	—	528	Laghi *	550	127			
			Lorenzi	590	51			
			Lunardelli	620	44			
			Menara	580	53			
			Molini	597	124			
			Tretti	580	19			
			Vanzi	670	29			
			Case sparse	—	41			

(a) Frazione speciale: montagna disabitata. — (b) Centro diviso con il comune di Vicenza.

Segue: TAV. 2 — Alitudine e popolazione residente dei comuni, delle frazioni geografiche e delle località abitate

COMUNI FRAZIONI GEOGRAFICHE LOCALITÀ ABITATE	Alti- tudine m	Popo- lazione residente	COMUNI FRAZIONI GEOGRAFICHE LOCALITÀ ABITATE	Alti- tudine m	Popo- lazione residente	COMUNI FRAZIONI GEOGRAFICHE LOCALITÀ ABITATE	Alti- tudine m	Popo- lazione residente
BAGNOLO	31 25	1.195	LUSIANA	1385 211	4.314	MALO	425 100	5.155
Bagnolo	27	521	CÒVOLO	780 239	589	Malo *	116	3.644
San Tomà	26	174	Valle di Sopra	450	120	Bràglio	112	75
Case sparse	—	500	Abriani	532	38	Canova	120	125
LONIGO	185 24	7.734	Busa	585	53	Casette di Pisa	122	64
Lonigo *	31	5.362	Codene	500	24	Castello	135	59
Campistorti	33	44	Còvolo	542	72	Chènderle	132	70
Case Farina	32	34	Crosello	400	23	Lapi	320	37
Molle	36	64	Mare	393	29	Martinè	113	62
Preon	27	57	Rigine	350	42	Masetto	156	24
San Daniele	46	120	Rive	339	18	Ortolani	127	20
San Vettore	32	139	Valle di Sotto	250	89	Pisa	127	81
Case sparse	—	1.914	Case sparse	—	81	Rivalta	146	25
MADONNA	33 29	1.493	LÀVERDA	600 211	559	Roenga	110	72
Lòbbia Vicentina (a)	33	237	Làverda	250	79	Zuccheo	129	32
Madonna	32	846	Bagnara	277	28	Case sparse	—	765
Villaraspa	31	38	Ca' di Sopra	220	31	MOLINA	119 91	982
Case sparse	—	372	Campanelli	384	35	Borgo Lampèrtico (b)	105	238
MONTICELLO	237 54	629	Cavècchia	310	32	Molina	104	333
Monticello	133	55	Coghi	270	51	San Rocco	104	128
Case sparse	—	574	Perarola di Sotto	400	29	Case sparse	—	283
LUGO DI VICENZA	1408 130	3.806	Piccoli	280	24	SAN TOMIO	511 88	1.404
LUGO DI VICENZA	407 130	2.492	Ronco di Làverda	280	28	San Tomio	103	281
Lugo di Vicenza *	225	1.185	Sasso	405	51	Fondo Muri	92	183
Boschetti	245	197	Case sparse	—	171	Marchiori	168	46
Cartiera	148	57	LUSIANA	1385 350	2.253	Vallugana Alta	144	41
Cavallo di Sopra	357	34	Còbbaro	712	220	Vallugana Bassa	92	146
Cavallo di Sotto	296	42	Lusiana *	752	210	Visan-Fàbris	92	72
Lonedo	210	60	Santa Caterina	570	157	Visan-Spillere	95	37
Ròveri	310	46	Vitarolo	750	245	Case sparse	—	598
San Giorgio	176	104	Abri-Sassi	740	58	VACCHETTA	109 85	238
Serra	167	126	Brazzale	686	57	Vacchetta	96	137
Valdellelle	290	149	Campomezzavia	1028	40	Case sparse	—	101
Volpente	263	97	Canzi	578	40	MARANO VICENTINO	172 113	5.430
Case sparse	—	395	Conte	706	54	MARANO VICENTINO	163 113	4.914
MARE	515 300	357	Frelli	580	86	Marano Vicentino *	136	4.101
Mare	408	145	Girardini	635	23	Bosco	117	60
Samperotti	450	37	Lèbele	625	31	Molinetta	113	35
Sarollo	360	37	Màini	740	82	Molinetta di Sopra	119	29
Vesene	370	27	Marchi	745	27	Ponte Timònchio	137	96
Case sparse	—	111	Marotte	740	26	Prole	141	117
MORTISA	1408 300	393	Miotti	775	32	San Pietro	120	70
Mortisa	375	270	Pernèchele	611	33	Sant'Angelo	150	40
Lore	425	66	Ponte	500	97	Case sparse	—	366
Case sparse	—	57	Pozza	586	88	MOLETTE	172 150	516
OLTRÀSTICO	427 150	564	Ronzani	631	40	Molette	153	335
Tripoli	164	79	Sciàssere	787	97	Capitello di Sopra	156	107
Cerchierolla	206	37	Velo	612	94	Case sparse	—	74
Creari	245	31	Zampese	611	61	MARÒSTICA	860 77	11.787
Graziani	180	54	Xàusa	727	102	CROSARA	744 231	853
Rosa	271	67	Case sparse	—	253	Crosara	417	174
Santa Maria	255	96	PIAZZA - CAMPANA	1250 550	913	Boli	337	32
Case sparse	—	200	Piazza-Campana	890	406	L'Erta	470	65
MALO	511 85	8.333	Cavassi	785	82	Morello	315	10
CASE DI MALO	159 123	554	Marziale	950	96	Pedalto	338	45
Case di Malo	138	467	Mazze	950	94	Pianari	437	63
Case sparse	—	87	Perpiana	812	63	Case sparse	—	464
			Villanova	776	71			

(a) Centro diviso con il comune di San Bonifacio (Verona). — (b) Centro diviso con il comune di Thiene.

Segue: TAV. 2 — Altitudine e popolazione residente dei comuni, delle frazioni geografiche e delle località abitate

COMUNI FRAZIONI GEOGRAFICHE LOCALITÀ ABITATE	Alti- tudine m	Popo- lazione residente	COMUNI FRAZIONI GEOGRAFICHE LOCALITÀ ABITATE	Alti- tudine m	Popo- lazione residente	COMUNI FRAZIONI GEOGRAFICHE LOCALITÀ ABITATE	Alti- tudine m	Popo- lazione residente
MARÒSTICA	388	6.335	VALLONARA	406	1.195	Fracanzana	47	40
Maròstica *	103	4.096	Vallonara	130	247	Frigon	49	30
Ca' Bertolini	95	36	Campi	366	25	Gràndis	88	32
Ca' Betti	118	66	Carbollo Alto	229	84	Guerrieri	46	39
Ca' Fàvaro	125	27	Carbollo Basso	214	54	Isola Corso	54	28
Ca' Fàvero	95	31	Nano	150	68	Mason (g)	44	80
Ca' Marcon	105	24	Poe	240	17	Morègia	81	101
Ca' Morello	114	77	Case sparse	—	700	Perosa Alta	70	56
Ca' Palazon	87	63				Ronchi	60	102
Ca' Parise	180	37				Case sparse	—	1.055
Consagrollo	139	75						
Contraa Fosse	93	125	MASON VICENTINO	225	2.782	SELVA	375	900
Contraa Roveredo	250	46	Mason Vicentino *	73		Agugliana	319	27
Le Gobbe	96	49	Mason Vicentino	225	1.941	Selva	90	194
Levà di Sopra	108	67	Cantarana	90	126	Alla Guarda	215	50
Levà di Sotto	105	37	Mason Vicentino *	103	388	Dai Gobbi	235	59
Palazzo Girardi	100	66	Turra (d)	93	78	Case sparse	—	570
Ponte Cattaneo	95	45	Vaccara	155	26			
Villa Bevilacqua	120	44	Barco	114	37	MONTECCHIO MAGGIORE	294	9.332
Case sparse	—	1.324	Breganzina	76	42	Montecchio Maggiore *	50	
			Case Corradin	74	39	Montecchio Maggiore	272	7.386
MAROSTICHINA (a)	86	234	Case Perin	78	24	Montecchio Maggiore *	52	
Case Tasca	82	33	Case Viero	185	19	Alte	72	6.389
Marostichina	78	72	Costa	152	19	Bastia Bassa	59	99
Palazzone (b)	83	24	Fessoro	85	48	Caldieraro	58	61
Torricino	84	51	Monterosso	175	31	Colombaretta	64	57
Case sparse	—	54	Riello	80	45	Gualda	54	72
			Roncaglia	74	46	Paulona	62	82
MARSAN	316	692	San Biagio	102	28	Selva Visonà	66	81
Marsan	98		San Gaetano	77	48	Case sparse	130	164
Ca' Martini	135	37	San Pietro	202	27		—	361
Ca' Opificio Baggio	105	40	Case sparse	—	870			
Ca' Scomazzoni	130	102				SANTISSIMA TRINITÀ	279	648
Ca' Stocchero	99	45	VILLARASPA	94	841	Santissima Trinità	60	
Villa Agostinelli	109	100	Villaraspà	75		Santissima Trinità	218	43
Villa Fàvero	132	22	Fosse Inferiore	84	195	Canova Inferiore	92	57
Case sparse	—	232	Fosse Superiore	83	36	Canova Superiore	98	100
			Óppio Est	84	46	Còvolo	258	164
PRADIPALDO	860	262	Óppio Ovest	83	41	Case sparse	—	284
Pradipaldo	276		Palazzone (e)	83	24			
Brombe-Fodati (c)	510	54	Case sparse	—	463	SANT'URBANO	294	1.318
Ca' Bressani	780	51				Sant'Urbano	50	
Ca' Fantini	750	22	MOLVENA	400	2.469	Sant'Urbano	254	384
Case sparse	679	26	Molvena *	85		Bernuffi	244	154
	—	109	Villa di Molvena	203	115	Calcaro	197	28
SAN LUCA	495	1.249	Ponticello	142	82	Ghisa	106	128
San Luca	180		Case sparse	96	47	Maso	74	50
Ca' Adani	495	101				Monte degli Schiavi	56	83
Ca' Carbellotti	410	23	MURE	388	999	Pianeta	120	67
Ca' Carbellotti	255	20	Mure	96	63	Valbona	112	78
Ca' Colpi	421	28	Case sparse	—	1.226	Valdimolino	86	221
Ca' Costalunga	361	23				Case sparse	—	127
Ca' Marosi	310	34	MONTECCHIO PRECALCI- NO	388	999	Montecchio Precalcino	162	3.942
Ca' Perozzi Filisedo	300	49	Montecchio Precalcino	67		Levà	97	1.214
Ca' Presa	275	33	Case sparse	—	936	Levà	75	
Casone	377	22				Levà	86	547
Ca' Valeri	425	41	MONTEBELLO VICENTINO	375	5.410	Levà	77	32
Migliorette	414	44	Bacino del Guà (f)	39		Levà	96	64
Case sparse	—	831	Montebello Vicentino *	61		Vignole	92	86
			Bellocheria	375	2.659	Case sparse	—	485
VALLE SAN FLORIANO	448	967	Bellocheria	39				
Valle San Floriano	124		Ca' Sòrdis Inferiore	202	4.510	MONTECCHIO PRECALCINO	162	2.728
Ca' Capo di Sopra	214	47	Ca' Sòrdis Superiore	39		Montecchio Precalcino *	84	208
Ca' Costame	147	66	Dovaro	48	2.659	Preara	91	705
Ca' Marchetti	275	32	Fara	48	32	Astichello	78	45
Ca' Pianezzola	260	45				Capodisotto	74	156
Ca' Piazzette	238	22				Colonia Ergoterapica	89	410
Ca' Valle	157	54				Convento	100	23
Placca	143	73				Lovara	95	50
Case sparse	—	521				Marocchino	72	77

(a) Frazione speciale: territorio gravitante sul comune di Schiavon. — (b) Nucleo diviso con il comune di Mason Vicentino. — (c) Nucleo diviso con il comune di Conco. — (d) Centro diviso con il comune di Breganze. — (e) Nucleo diviso con il comune di Maròstica. — (f) Frazione speciale: lago artificiale. — (g) Nucleo diviso con il comune di Gambellara.

Segue: TAV. 2 — *Altitudine e popolazione residente dei comuni, delle frazioni geografiche e delle località abitate*

COMUNI FRAZIONI GEOGRAFICHE LOCALITÀ ABITATE	Alti- tudine m	Popo- lazione residente	COMUNI FRAZIONI GEOGRAFICHE LOCALITÀ ABITATE	Alti- tudine m	Popo- lazione residente	COMUNI FRAZIONI GEOGRAFICHE LOCALITÀ ABITATE	Alti- tudine m	Popo- lazione residente
Molle	101	47	MONTEGALDA	<u>52</u>	3.419	MONTEORSO VICENTINO	<u>400</u>	2.511
Palugara	92	39		18			70	
San Francesco	97	84					<u>400</u>	2.511
San Pietro	112	70	COLZÈ	<u>31</u>	807	Montorso Vicentino *	112	618
Scuole Pezzo	125	24		25		Bellimadore	209	81
Case sparse	—	790	Colzè	31	106	Bertola	250	40
MONTE DI MALO	<u>786</u>	3.697	Capitello	25	30	Motti	125	97
	122		Fossa	27	29	Pantiere	118	127
CASE DI MALO (a)	<u>144</u>	73	Perarolo	27	70	Roggia di Sopra	85	89
	125		Case sparse	—	572	Roggia di Sotto	83	85
Antonella	137	73	MONTEGALDA	<u>52</u>	2.612	Tovi	137	76
Case sparse	—	—		18		Vaicaprara	150	165
FAEDO	<u>786</u>	342	Montegalda *	23	526	Vaicaprara Alta	175	38
	566		Fratta	27	32	Vaicaprara Bassa	100	128
Faedo Chiesa	602	30	Marcoline	23	39	Valdame Alte	105	63
Meneguzzi	579	62	Palazzone	25	77	Valdame Basse	101	44
Mieghi	650	41	Ponzimiglio	18	47	Case sparse	—	860
Milani	630	45	Villa Fogazzaro	25	45	MOSSANO	<u>440</u>	2.311
Stéfani Faedo	591	58	Case sparse	—	1.796		18	
Zattra	625	79	MONTEGALDELLA	<u>27</u>	2.053	MOSSANO	<u>440</u>	1.212
Case sparse	—	27		20			18	
MALO (a)	<u>400</u>	248	Montegalda *	27	136	Mossano *	88	426
	122		Bernarde	23	36	Monti	425	23
Bressana	134	69	Bertoniera	21	73	Palù	30	64
Calcara	127	32	Cittadella	23	32	Case sparse	—	699
Cerina	140	27	Fontanelle	23	61	PONTE	<u>23</u>	1.099
Gecchelina	150	20	Santa Maria Maddalena	24	45		18	
Case sparse	—	100	Case sparse	—	1.147	Ponte	20	290
MONTE DI MALO	<u>775</u>	2.083	MONTEGALDELLA	<u>27</u>	1.530	Fossa Rosa	19	59
	149			20		Case sparse	—	750
Monte di Malo *	371	305	Montegaldella *	27	136	MUSSOLENTE	<u>231</u>	4.182
Bergozza di Sotto	260	35	Bernarde	23	36		85	
Casoni	425	22	Bertoniera	21	73	CASONI	<u>115</u>	2.095
Castello	220	46	Cittadella	23	32		85	
Cazzola	695	26	Fontanelle	23	61	Casoni	97	566
Chiumenti	339	75	Santa Maria Maddalena	24	45	Contrada Palughetti	89	56
Coffè-Stéfani	300	35	Case sparse	—	1.147	Contrada Secciarì	100	85
Festa di Sotto	280	29	MONTEVIALE	<u>227</u>	1.404	Zucchelli	105	59
Finozzi	217	66		35		Case sparse	—	1.329
Gentilata	257	78	MONTEVIALE	<u>227</u>	1.404	MUSSOLENTE	<u>231</u>	2.087
Giacòbele	458	44		35			108	
Gòdeghe	404	66	Monteviale *	157	388	Mussolente	127	432
Maddalena di Sopra	340	41	Case Biron di Sotto	41	79	Bonagge	115	119
Maddalena di Sotto	266	67	Case Madonnetta	55	35	Casa Comunale *	113	23
Maistri	350	65	Case Vaccari	59	26	Fabbri	118	121
Marchiori	340	62	Monte della Rana	75	35	Sega	111	86
Marchiori Beati	314	73	Palazzo Volebele	59	25	Vallessina	127	98
Martini	234	52	Case sparse	—	816	Case sparse	—	1.208
Maruffa	227	46	MONTEVICELLO CONTE OT- TO	<u>48</u>	3.581	NANTO	<u>444</u>	2.309
Masovieri	444	55		38			18	
Mondini di Sopra	571	71	MONTEVICELLO	<u>48</u>	3.581	BOSCO DI NANTO	<u>21</u>	1.158
Mondini di Sotto	470	37		38			18	
Morosella	419	43	Monteviale *	157	388	Bosco di Nanto	20	136
Panizzon del Maso	265	45	Case Biron di Sotto	41	79	De Benedetti (San Bàrnaba)	20	23
Pozzoli	695	24	Case Madonnetta	55	35	Case sparse	—	994
Scarsi	306	32	Case Vaccari	59	26	NANTO	<u>444</u>	1.156
Sella	410	51	Monte della Rana	75	35		20	
Sòglio	520	42	Palazzo Volebele	59	25	Nanto	24	387
Vanzi	250	46	Case sparse	—	816	Ponte di Nanto *	20	152
Case sparse	—	404	MONTEVICELLO CONTE OT- TO	<u>48</u>	3.581	Brazzolaro	364	30
PRIABONA	<u>618</u>	951		38		Torretta	348	59
	126		MONTEVICELLO	<u>48</u>	3.581	Case sparse	—	528
Priabona	230	230		38		NANTO	<u>444</u>	1.156
Battistini	190	58	Cavazzale	42	826		20	
Beppazzi	230	46	Monticello Conte Otto *	42	282	Nanto	24	387
Boro	129	84	Parmesana	47	456	Ponte di Nanto *	20	152
Brunelli	250	30	Vigardolo	43	43	Brazzolaro	364	30
Campiplani	364	167	Capitello	48	186	Torretta	348	59
Còola	225	34	Saviabona	38	227	Case sparse	—	528
Fochesati	280	44	Case sparse	—	1.561			
Gusan	170	27						
Maso	180	58						
Porra Cogni	290	62						
Priabona Vecchia	354	37						
San Giòrgio	300	22						
Case sparse	—	52						

(a) Frazione speciale: territorio gravitante sul comune di Malo.

Segue: TAV. 2 — *Altitudine e popolazione residente dei comuni, delle frazioni geografiche e delle località abitate*

COMUNI FRAZIONI GEOGRAFICHE LOCALITÀ ABITATE	Alti- tudine m	Popo- lazione residente	COMUNI FRAZIONI GEOGRAFICHE LOCALITÀ ABITATE	Alti- tudine m	Popo- lazione residente	COMUNI FRAZIONI GEOGRAFICHE LOCALITÀ ABITATE	Alti- tudine m	Popo- lazione residente
NOGAROLE VICENTINO	851 241	1.375	Corazza	23	52	PÒSINA	2080 421	2.045
ALVESE	851 480	386	Cree	18	21	BÈBER	1763 570	353
Alvese	600	16	Crosetta	22	23	Bèber	598	37
Bertoli	520	56	Flor di Spin	24	35	Benetti	676	28
Corati	536	61	Godi	19	50	Bettale	683	71
Fochesati	530	31	Molino (d)	21	19	Cervi	598	47
Mastrotti	638	86	San Giovanni	23	55	Doppio	690	22
Rondini	690	78	Tedngio	20	54	Ganna	649	21
Case sparse	—	58	Case sparse	—	2.282	Griso (f)	790	15
NOGAROLE VICENTINO	772 241	989	PEDEMONTE	1300 423	796	Lambre	750	34
Nogarole Vicentino *	521	87	CAROTTE	1174 500	330	Ràder	675	28
Anzolini	584	29	Carotte	517	215	Case sparse	—	50
Belluzzi	656	35	Ciechi	509	115	FUSINE	1691 421	700
Camellini	500	45	Case sparse	—	—	Fusine	474	75
Cremonì	370	45	LONGHI	1300 423	466	Bagattini	600	52
Faldi	619	44	Longhi *	444	214	Bazzoni	459	56
Golini	550	33	Scälzeri	446	252	Costamala	610	53
Lago	409	26	Case sparse	—	—	Grilli	575	14
Lovati	520	33	PIANEZZE	350 83	1.408	Maraschini	460	31
Nobile	505	23	Pianezze	350 83	1.408	Monte	700	15
Osti	520	47	Pianezze *	176	231	Montefiore	525	43
Pintro	552	35	Creazzo	220	51	Morini	450	35
Povoleri	459	33	Cumani	87	38	Pistore	600	28
Repele	470	40	Fontanelle	125	36	Ruari	525	23
Sinici	455	46	Malossi	228	49	Sella	700	29
Tonini	527	38	Monteferro	118	44	Tamazolo	600	21
Case sparse	—	350	Oldelle	180	56	Case sparse	—	225
NOVE	92 75	2.945	San Nicolò	98	18	MONTE FORNI ALTI (g)	2080 825	—
NOVE	92 75	2.945	Scalchi	95	32	PÒSINA	1394 480	992
Crosara	75	308	Zanettini	98	41	Pòsina *	554	314
Nove *	84	1.818	Zanfrà	86	27	Canderle	530	56
Roberti-Rivarotta (a)	91	180	Case sparse	—	785	Collo	680	23
Case sparse	—	639	PIOVENE ROCCHETTE	1223 196	5.250	Fuccenecco	750	27
NOVENTA VICENTINA	18 12	7.323	PIOVENE ROCCHETTE	1223 196	5.250	Lighèzzoli	730	63
CASELLE	18 12	678	Piovene Rocchette *	279	4.802	Maso	700	24
Caselle	12	200	Birreria Zanella (e)	325	14	Mongentale	910	34
Case sparse	—	478	Lugiare	320	24	Piombi	520	21
NOVENTA VICENTINA	17 13	6.645	Preazzi di Sopra	217	47	Prà	560	34
Are	13	124	Preazzi di Sotto	211	21	Ressi	625	29
Noventa Vicentina *	16	2.806	Case sparse	—	342	Ronzi	579	23
Saline	16	253	POIANA MAGGIORE	19 14	4.812	Sega	530	16
Are di Sopra	13	84	CAGNANO	19 17	1.349	Spagnoli	680	51
Bergoncino di Sopra	16	207	Cagnano	19	339	Zamboni di Sopra	690	36
Bergoncino di Sotto	16	114	Conche	17	129	Zamboni di Sotto	650	39
Boaria Saline (b)	13	4	Sabbioni	18	308	Case sparse	—	202
Fioccarde	16	169	Case sparse	—	573	POVE DEL GRAPPA	1520 120	1.924
Peraro	16	74	POIANA MAGGIORE	19 14	3.463	POVE DEL GRAPPA	1520 120	1.924
Saline-Albrizzi	16	30	Poiana Maggiore *	14	848	Pove del Grappa*	163	1.088
Scuole Saline	14	118	Capitello	16	40	Boschi	128	81
Spinosa di Sopra	16	105	Grigolo	15	121	Ca' Morolàzzaro	150	87
Spinosa di Sotto	16	56	Guglielmo	15	77	Rea	124	70
Case sparse	—	2.501	Paradiso	15	212	Rivagge	162	105
ORGIANO	212 18	3.114	Ponte Cazzola	14	47	Case sparse	—	543
ORGIANO	212 18	3.114	Case sparse	—	2.118	POZZOLEONE	76 55	2.257
Orgiano *	30	362	FRIOLA	76 60	1.035	Friola	64	267
Pilastro (c)	18	74	Belvedere	62	36	Belvedere	62	42
Capitello	24	58	Belvedere Centro	62	47	Belvedere di Sopra	62	47
Capitello Rosa	19	29	Belvedere di Pietà	67	24	Molino Pigatto	70	44
			Paradiso	15	212	Tezza Longa	71	59
			Ponte Cazzola	14	47	Case sparse	—	516
			Case sparse	—	2.118			

(a) Nucleo diviso con il comune di Bassano del Grappa. — (b) Nucleo diviso con il comune di Lozzo Atestino (Padova). — (c) Centro diviso con il comune di Sossano. — (d) Nucleo speciale: rivendita generi di monopolio. — (e) Nucleo speciale: osteria. — (f) Nucleo speciale montano. — (g) Frazione speciale: montagna disabitata.

Segue: TAV. 2 — Alitudine e popolazione residente dei comuni, delle frazioni geografiche e delle località abitate

COMUNI FRAZIONI GEOGRAFICHE LOCALITÀ ABITATE	Alti- tudine m	Popo- lazione residente	COMUNI FRAZIONI GEOGRAFICHE LOCALITÀ ABITATE	Alti- tudine m	Popo- lazione residente	COMUNI FRAZIONI GEOGRAFICHE LOCALITÀ ABITATE	Alti- tudine m	Popo- lazione residente
POZZOLEONE	83	1.222	RECOARO TERME	1054	4.029	Luna	586	46
Pozzoleone *	55		Recoaro Terme *	370		Ulbe	757	26
Scaldaferro	56	343	Benetti	450	1.768	Case sparse	—	57
Vegra di Mezzo	63	62	Bisso	600	56	ROANA	2019	4.720
Vegra di Sopra	57	43	Bruni	477	77		816	
Vegra di Sotto	60	47	Brunialti	500	139	CANOVE DI ROANA	2003	1.581
Case sparse	56	53	Càlle	749	73	Camporòvere (h)	816	
	—	674	Calisarda	560	21	Canove di Roana *	1057	566
QUINTO VICENTINO	40	3.006	Castagna	621	16	Bettinadi	1001	705
	28		Cèola	630	30	Gàiga (i)	961	49
LANZÈ	40	624	Ciscele	646	54	Case sparse	1025	34
Lanzè	31	196	Consolana	548	52		—	227
Case sparse	31	428	Facchini di Destra	400	66	CESUNA	1362	1.717
	—		Fiori	372	55		890	
QUINTO VICENTINO	33	1.757	Floriani	815	56	Cavrari	1054	181
	28		Fonte Abelina (e)	605	19	Cesuna	1052	656
Quinto Vicentino *	32	695	Fonte Franco (f)	380	16	Chiesa	1097	80
Cascina Bertolini	28	39	Fonzerga	478	14	Fondi	1052	81
Villa Tacchi	29	41	Gàspari	640	48	Colònie (l)	1024	4
Case sparse	—	982	Gàttera di Sotto	810	23	Dosso	1000	40
VALPROTO	33	625	Giorgetti	517	36	Magnaboschi	1033	24
	31		Guida Alpina	540	53	Mantovani	945	38
Valproto	32	39	Lovati	478	26	Mosca	924	46
Cascina Zordan	32	54	Marchi	715	36	Ostarelli	1020	53
Case sparse	—	532	Molino di Sotto	660	40	Rossi	1016	77
			Òngaro	415	96	Stazione di Treschè-Conca	1052	22
RECOARO TERME	2025	8.563	Parente	480	74	Treschè	1079	99
	345		Passo Xon (f)	490	53	Case sparse	—	316
FONGARA	1663	556	Pianalto	671	8	MEZZASELVA DI ROANA	2019	1.422
	667		Pintari	684	70		841	
Fongara	900	184	Ponte Verde	580	52	Mezzaselva di Roana	1013	300
Borga	770	51	Pòvoli	410	66	Roana	990	747
Busati	700	21	Prebianca	570	67	Istituto Elioterapico	1215	24
Fantoni	933	45	Rive	705	56	Pàrnoli	1067	61
Lonere	872	66	Santa Giuliana di Sopra	710	45	Pozzo	950	54
Pellichero	778	87	Santa Giuliana di Sotto	678	93	Sartori	915	45
Righi	933	67	Spanevello	653	38	Telve	1018	69
Case sparse	—	35	Spòleche	680	57	Tòccoli	925	61
			Taulotti	640	26	Tròio	995	13
MONTE GRAMMOLON (a)	2025	—	Tezzetta	491	30	Case sparse	—	48
	980		Tinazzi	539	67	ROMANO D'EZZELINO	1126	5.010
OBANTE	1575	502	Zulpi	820	24		99	
	600		Zulpo	705	63	BORTIGNONI	120	1.034
Parlati	629	233	Case sparse	605	61		99	
Bàlpese	714	36	ROVEGLIANA	964	1.268	Bortignoni	115	172
Facci	718	63		370		Nardi	113	148
Maltaure	765	112	Rovegliana	596	111	Case sparse	—	714
Officina Gazza (b)	819	9	Alpe	660	101	ROMANO ALTO	1126	2.266
Turcati	754	43	Angrimani	621	25		145	
Case sparse	—	6	Ballestri	512	38	Romano Alto	169	1.040
			Branchi	660	81	Ca' Cornaro	147	58
PASERICO SOTTO (c)	949	755	Busellati (g)	706	16	Farronati	190	194
	345		Camonda	620	45	Ghiàla	180	99
Beschi	377	82	Campanari	562	57	Signori	200	67
Bonomini	370	161	Càneva di Sopra	580	62	Villa Stocchini	150	42
Canova	386	59	Càneva di Sotto	520	82	Case sparse	—	766
Contra' Nogara (d)	352	41	Cappellazzi	412	148	SAN GIACOMO	203	1.710
Retàssene	475	48	Facchini di Sinistra	372	85		114	
Righellati	350	45	Fracassi	462	107	Fellette	123	309
Riva	477	30	Maso	413	46	San Giacomo	132	435
Sandri	362	233	Sbèrar	579	29	Spin *	129	161
Sella	420	29	Sigismondi	650	48	Bordignoni	126	20
Case sparse	—	27	Tezze Bruni	450	29	Brocchi	132	34
			Vascellari	512	31	Inzani	126	43
STORTI	1689	840	Zuccante	460	34	Villa Negri	135	69
	520		Case sparse	—	93	Case sparse	—	639
Storti	569	314	STORTI	1689	840			
Àsnicar	530	151		520		SAN GIACOMO	203	1.710
Cornale	536	93	Storti	569	314		114	
Orsati	722	17	Àsnicar	530	151	Fellette	123	309
Pace	585	97	Cornale	536	93	San Giacomo	132	435
Ronchi	784	116	Orsati	722	17	Spin *	129	161
Case sparse	—	52	Pace	585	97	Bordignoni	126	20
			Ronchi	784	116	Brocchi	132	34
VALFREDDA	1646	613	Case sparse	—	52	Inzani	126	43
	558		VALFREDDA	1646	613	Villa Negri	135	69
Marendaore	771	346		558		Case sparse	—	639
Frizzi di Sopra	580	104	Marendaore	771	346			
Frizzi di Sotto	560	34	Frizzi di Sopra	580	104			
			Frizzi di Sotto	560	34			

(a) Frazione speciale: montagna disabitata. — (b) Nucleo speciale: centrale idroelettrica. — (c) Frazione speciale: territorio gravitante sul comune di Valdagno. — (d) Nucleo diviso con il comune di Valdagno. — (e) Nucleo speciale: osteria. — (f) Nucleo speciale: esercizio pubblico. — (g) Nucleo diviso con il comune di Valli del Pasubio. — (h) Centro diviso con il comune di Asiago. — (i) Nucleo diviso con il comune di Asiago. — (l) Nucleo speciale: colonia climatica.

Segue: TAV. 2 — Altitudine e popolazione residente dei comuni, delle frazioni geografiche e delle località abitate

COMUNI FRAZIONI GEOGRAFICHE LOCALITÀ ABITATE	Alti- tudine m	Popo- lazione residente	COMUNI FRAZIONI GEOGRAFICHE LOCALITÀ ABITATE	Alti- tudine m	Popo- lazione residente	COMUNI FRAZIONI GEOGRAFICHE LOCALITÀ ABITATE	Alti- tudine m	Popo- lazione residente
ROSÀ	111	8.973	ROTZO	1925	905	SAN GERMANO	287	696
	78			800			26	
CUSINATI	87	1.692	ROTZO	1925	905	San Germano *	90	304
	79			800		Beggioni	275	21
Cusinati (a)	80	472	Albaredo	1001	243	Brustolà	238	39
Campagnola	87	226	Castelletto	845	222	Ghenzo	234	28
Contrada Simioni	85	251	Rotzo *	939	440	Strenghe	250	30
Stazione di Rossano	81	29	Case sparse	—	—	Vigazzola	32	26
Case sparse	—	714				Case sparse	—	248
ROSÀ	111	4.080	SALCEDO	546	1.400	VILLA DEL FERRO	249	912
	87			170			22	
Rosà *	97	1.087	LÀVARDA (f)	384	377	Villa del Ferro	22	309
Borgo Quinti	102	109		170		Ca' Cavallo	190	40
Borgo Tocchi	103	105	Contrada Burani	260	62	Carbonarola	60	26
Caborini	106	41	Contrada Lupiari	350	40	Via Brunelli	32	38
Ca' Dolfin	102	282	Contrada Marchi	225	29	Case sparse	—	499
Ca' Minotto	93	122	Contrada Paroli	175	56	SAN NAZARIO	1520	2.378
Casello	95	58	Contrada Salbeghi	334	55		128	
Contrada Dolfin	91	94	Case sparse	—	135	CARPANÈ	1385	778
Giardini	102	217					135	
Sant'Antonio	92	84	SALCEDO	546	1.023	Carpanè	148	423
Vica	88	127		250		Rivalta	158	220
Villa Roberti	104	58	Salcedo *	398	123	Londa	145	35
Case sparse	—	1.696	Casa Gasparotti	360	28	Pian dei Zocchi	152	70
SAN PIETRO	95	950	Casa Panzotti	282	32	Case sparse	—	30
	79		Ceccona	400	21	SAN MARINO	1520	318
San Pietro	83	68	Cime	485	31		175	
Contrada Brega (b)	79	80	Conte	355	34	San Marino	177	275
Contrada Cinquantanove	90	62	Contrada Altura	432	33	Case sparse	—	43
Contrada Sacro Cuore	86	193	Contrada Angonese	400	62	SAN NAZARIO	1250	1.282
Case sparse	—	547	Contrada Campodiroondo	275	47		128	
SANT'ANNA	97	1.051	Contrada Colombara	438	23	Merlo	140	256
	78		Contrada Fontana	454	39	San Nazario *	143	653
Sant'Anna	86	132	Contrada Garibaldi	407	60	Bortoli	150	108
Furlani	92	61	Contrada Lazzaretti	355	47	Fabbi	142	62
Marioni	92	75	Contrada Moretti	287	26	Lanari	180	113
Case sparse	—	783	Contrada Ronzani	360	61	Lanari	234	45
TRAVETTORE	110	1.200	Contrada Scandolare	500	85	Pianari	142	31
	93		Sostizzo	300	36	Turri	142	31
Travettore	97	331	Case sparse	—	230	Case sparse	—	14
Baggi	102	230	SANDRIGO	87	6.104	SAN PIETRO MUSSOLINO	550	1.004
Ponte Storto (c)	102	82		53			231	
Case sparse	—	557	ANCIGNANO	64	654	SAN PIETRO MUSSOLINO	550	1.004
ROSSANO VÈNETO	88	5.361		62			231	
	63		Ancignano	62	322	Mussolino	265	264
ROSSANO VÈNETO	88	5.361	Guarniere	62	76	San Pietro Mussolino *	270	112
	63		Soella	62	76	San Pietro Vecchio	260	257
Mottinello Nuovo (d)	64	183	Case sparse	—	180	Bertocchetto	395	29
Rossano Veneto*	78	2.124	LÙPIA	56	838	Cappello	470	101
Barati	80	68		53		La Fabbrica	245	56
Cartiera	67	76	Lùpia	56	197	Lore	240	31
Ca' Vico	65	93	Villa Cadore	53	46	Merzo	360	25
Contrada Cartiera	69	90	Volti	53	43	Ronga	295	60
Crearo	82	182	Case sparse	—	552	Case sparse	—	69
Figaro	76	102	SANDRIGO	87	4.612	SANTORSO	1299	4.071
Giacomelli	83	85		64			172	
Marchiorelli (e)	64	41	Sandrigo *	68	3.071	SANTORSO	1299	4.071
Marchiori	66	78	San Sisto	80	81		172	
Moretto	83	127	Tezze di Lùpia	70	97	Santorso *	249	1.477
Novellette	78	144	Tugurio	87	33	Timonchio	220	979
Paeto	74	75	Vegre	71	84	Campazi	250	55
Rocchi	80	87	Case sparse	—	1.246	Colombare	181	35
San Lorenzo	81	86	SAN GERMANO DEI BÈRI- CI	306	1.820	Contra' Roggie	193	74
Santa Giustina	70	127		20		Fiorani	215	54
San Zenone I	82	93	CAMPOLONGO	306	212	Gorlini	350	35
San Zenone II	84	114		20		Grimola	255	154
Valenti	66	54	Campolongo	20	74			
Case sparse	—	1.332	Case sparse	—	138			

(a) Centro diviso con il comune di Tezze sul Brenta. — (b) Nucleo diviso con il comune di Tezze sul Brenta. — (c) Nucleo diviso con il comune di Bassano del Grappa. — (d) Centro diviso con il comune di Galliera Veneta (Padova). — (e) Nucleo diviso con il comune di Galliera Veneta (Padova). — (f) Frazione speciale: territorio gravitante sul comune di Lusiana.

Segue: TAV. 2 — Alitudine e popolazione residente dei comuni, delle frazioni geografiche e delle località abitate

COMUNI FRAZIONI GEOGRAFICHE LOCALITÀ ABITATE	Alti- tudine m	Popo- lazione residente	COMUNI FRAZIONI GEOGRAFICHE LOCALITÀ ABITATE	Alti- tudine m	Popo- lazione residente	COMUNI FRAZIONI GEOGRAFICHE LOCALITÀ ABITATE	Alti- tudine m	Popo- lazione residente
La Màsena	270	32	SAREGO	269	1.378	Màglio Giavenale	179	183
Murello	260	208	Sarego *	34		Ponte d'Oro	168	108
Podere	196	22	Busentin	42	329	San Martino	286	112
Pozzati	212	126	Castelletto	38	72	Santa Giustina	179	25
Case sparse	—	820	Sant'Antonio	150	52	Case sparse	—	1.571
SAN VITO DI LEGUZZANO	443	2.394	Case sparse	37	27	SOLAGNA	1520	1.908
	145			—	898		112	
LEGUZZANO	443	260	SCHIAVON	79	2.001	SOLAGNA	1520	1.908
Leguzzano	349	77		63			112	
Ancetti	245	34	LONGA	73	1.003	Solagna *	131	657
Cazzola	272	32	Longa	63		Villa Maretini	136	655
Guizza	263	52	Casa Rigo	65	539	Bresagge	240	162
Case sparse	—	65	Colombara	65	38	Mignano	136	152
SAN VITO DI LEGUZZANO	319	2.134	Contra' Bosella	69	30	Torre	114	39
	145		Case sparse	70	49	Case sparse	—	243
San Vito di Leguzzano *	158	1.793	SCHIAVON	70	998	SOSSANO	255	3.749
Case Ongari	198	26		71			16	
Giordani	203	24	Schiavon *	74	375	COLLOREDO	19	1.118
Pozzoli	214	37	Casa Zanettin	75	20	Colloredo	19	192
Sette	216	39	Contra' Scovazzolo	77	50	Pilastro (b)	18	127
Case sparse	—	215	Il Palazzon	73	54	La Madonetta	18	27
SARCEDO	203	3.431	Case sparse	—	499	Case sparse	—	772
	80		SCHIO	875	24.888	SOSSANO	255	2.631
COLLE	203	1.859		147			16	
Sarcedo *	156	314	GIAVENALE	172	1.441	Sossano *	19	1.044
Barcon	136	36	Giavenale	147		Ca' Berta	16	42
Costa	187	35	Proe di Sopra	156	584	Case Pontelò	27	30
Prà Sarcedo	105	122	Proe di Sotto	158	61	Case Saianega	17	26
Togarelli	125	78	Rio	152	132	Case Vangelista	17	48
Case sparse	—	1.274	Vanzi	165	71	Ronche	17	26
PIANO	130	1.572	Case sparse	158	51	Case sparse	—	1.415
	80		MONTE MAGRÈ	731	1.320	SOVIZZO	212	2.740
Madonnetta	102	153		180			44	
Alberetto	104	49	Monte Magrè	415	87	SOVIZZO	212	2.740
Ca' Cogollo	109	46	Bosco	350	109		44	
Cavallarana	102	64	Chele	592	50	Colle	150	93
Contra'	107	44	Gavassi	375	51	San Daniele	50	175
Quartieri	100	34	Gecchelin	512	89	Sovizzo *	48	725
Case sparse	—	1.182	Lèbena	453	33	Vigo	180	207
SAREGO	269	3.741	Monti	321	72	Ca' della Vecchia	51	327
	34		Ongaro	440	145	Castello	159	22
MELEDO	260	1.604	Pianezza	244	173	Montemezzo (c)	210	7
	41		Strulli	343	29	Case sparse	—	1.184
Meledo	43	354	Case sparse	—	482	TEZZE SUL BRENTA	84	6.406
Casoni	45	208	PIANE	822	663		58	
Ca' Velo	55	35		217			74	1.388
Costa Benedetta	95	31	Piane	350	72		64	
Crestani	46	50	Reghellini	500	85	Belvedere	70	716
Feo	133	25	Ruari	360	70	Ca' Bordignon	69	20
Masetto	87	21	Sessègolo	286	104	Contrada Bressani	66	114
Meledo Alto I	113	32	Case sparse	—	332	Villa Luccl	73	100
Meledo Alto II	135	55	POLEO	847	1.432	Case sparse	—	438
Mestiola	133	28		280		CAMPAGNARI-LAGHI	75	1.003
Rondole (a)	48	49	Poleo	291	966		66	
Sant'Antonio	45	144	Calesiggi	317	82	Campagnari	70	389
Vanderia	61	60	Case sparse	—	384	Laghi (d)	66	286
Case sparse	—	512	SCHIO	875	20.032	Ca' Marcon	73	69
MONTICELLO DI FARA	71	759		161		Castello Incantato	73	70
	34		Liviera	178	258	Case sparse	—	189
Monticello di Fara	39	368	Schio *	200	17.499	MELEDO	260	1.604
Ca' d'Oro	37	31	Aste	286	209		41	
Favorita	71	51	Campagnola Greselin	180	67	Meledo	43	354
Santa Giustina	42	100				Casoni	45	208
Case sparse	—	209				Ca' Velo	55	35

(a) Nucleo diviso con il comune di Brèndola. — (b) Centro diviso con il comune di Orgliano. — (c) Nucleo speciale: chiesa. — (d) Centro diviso con il comune di Cittadella (Padova).

Segue: TAV. 2 — Alitudine e popolazione residente dei comuni, delle frazioni geografiche e delle località abitate

COMUNI FRAZIONI GEOGRAFICHE LOCALITÀ ABITATE	Alti- tudine m	Popo- lazione residente	COMUNI FRAZIONI GEOGRAFICHE LOCALITÀ ABITATE	Alti- tudine m	Popo- lazione residente	COMUNI FRAZIONI GEOGRAFICHE LOCALITÀ ABITATE	Alti- tudine m	Popo- lazione residente
CUSINATI	81	695	TORREBELVICINO	972	5.577	TRETTO	1695	2.812
Cusinati (a)	80	364		212			300	
Contrada Brega (b)	79	114	ENNA	972	609	SAN ROCCO	1509	823
Case sparse	—	217		307			310	
			Enna	608	116	San Rocco	678	97
GRANELLA	84	915	Cortivo	615	49	Ballare	660	34
Granella	79	529	Crove	525	38	Buzzaccari	550	39
Contrada Cavazzon	78	71	Garbini	500	44	Casalini	620	31
Case sparse	—	315	Lago	625	28	Cavècchia	540	58
			Màule	715	29	Dalla Vecchia	665	106
STROPPARI	79	1.125	Pùglia	410	51	Falzone	803	41
	70		Ressalto	355	37	Ferracini	760	31
Stroppari	73	648	Sòglie-Corè	550	31	Gonzati	525	70
Baracche	77	76	Stofele	405	30	Molin	477	43
Ca' Basèggio	73	171	Case sparse	—	156	Snorche	600	24
Santa Lucia	70	78				Sostere	790	27
Case sparse	—	152	PIEVEBELVICINO	840	1.819	Zaffonati	776	50
				212		Zovi	683	48
TEZZE	77	1.280	Pievebelvicino	240	1.238	Case sparse	—	124
	58		Maglio	214	55			
Tezze *	73	804	Rillaro	287	66	SANTA CATERINA	1596	570
Ca' Bellavitis	76	86	Val Casarotti	325	26		360	
Case sparse	—	390	Viene	410	27	Santa Caterina	721	23
			Case sparse	—	407	Angelini	575	17
THIENE	166	12.298	TORREBELVICINO	838	3.149	Bogotti	600	28
	79			247		Bonolli	721	39
BORGO LAMPÈRTICO	120	963	Fonte Margherita	270	45	Corobolli	380	56
	83		Torrebelvicino *	260	1.787	Costenieri	855	52
Borgo Lampèrtico (c)	105	405	Asse	290	42	Geccheletti	575	52
Ca' Beregane	112	81	Ballini	350	28	Marsili	610	83
Sant'Antonio	100	90	Casalena	375	53	Rossi	940	54
Case sparse	—	387	Casetta	400	18	Zanei	505	24
			Cavion	425	78	Zauza	620	38
ROZZÀMPIA	120	844	Collareda	425	92	Case sparse	—	104
	79		Feltrin	521	23			
Rozzàmpia	97	194	Forno (d)	300	11	SANT'ULDERICO	1695	1.419
Ca' Orecchiona	105	62	Manfron di Sopra	525	102		300	
Case sparse	—	588	Manfron di Sotto	500	28	Sant'Ulderico *	711	141
			Mondonovo	357	90	Acquasaliente	550	112
THIENE	166	10.491	Pianura	525	53	Alba	881	45
	115		Ponte Capre	265	59	Bonati	430	84
Thiene *	147	9.432	Riolo	425	68	Bosco	780	28
Ca' Bassan	117	31	Rizzetti	350	28	Costa	721	36
Ca' Corrà	122	42	Rizzo	400	58	Costalunga	337	45
Case sparse	—	986	Scapini	315	39	Gresellini	825	51
			Sega	265	16	Masetto	379	22
TONEZZA	1855	1.196	Trentini	345	32	Munari	355	51
	725		Case sparse	—	399	Nogare	566	123
TONEZZA	1855	1.196	TORRI DI QUARTESOLO	37	3.523	Pornaro	379	90
	725			28		Pozzani di Sopra	612	56
Tonezza *	992	342	Lerino	29	512	Pozzani di Sotto	512	130
Campana	935	68	Camisana	30	70	Progresso	360	72
Costa	1006	26	Colombara	30	40	Quartiere	650	29
Fontana	1084	144	Case sparse	—	738	Soggio	750	51
Grotti	1128	78	MAROLA	34	947	Case sparse	—	253
Pettinà	1081	37		31		TRISSINO	807	5.768
Sarcello	1070	26	Marola	34	145		115	
Sella	1116	57	Castello	32	48	LOVARA	403	1.482
Suggi	800	32	Lungo Stradone	34	68		134	
Tezza	1010	52	Palù	32	49	Lovara	248	271
Vallà	1076	38	Case sparse	—	637	Baroni	255	46
Valle I	1061	52	TORRI DI QUARTESOLO	37	1.216	Brai	291	47
Valle II	1061	67		28		Dall'Oi	170	40
Via	1048	67	Torri di Quartesolo *	31	445	De Cao	369	63
Villanova-Campo	955	26	Chiesavècchia	31	35	Farinoni	203	43
Case sparse	—	84	Case sparse	—	736	Gottardi	280	33
						Lazzari	305	23
						Marzotti	324	48
						Paialonga	255	41
						Poli	279	27
						San Benedetto (e)	339	16
						Schenati	271	19
						Tognon	242	107
						Venturini	260	55
						Case sparse	—	603
						SELVA	807	751
							300	
						Selva	551	36
						Chiarelli	420	87
						Colombaretti	459	51

(a) Centro diviso con il comune di Rosà. — (b) Nucleo diviso con il comune di Rosà. — (c) Centro diviso con il comune di Malo. — (d) Nucleo speciale: centrale elettrica. — (e) Nucleo speciale: chiesa.

Segue: TAV. 2 — Alitudine e popolazione residente dei comuni, delle frazioni geografiche e delle località abitate

COMUNI FRAZIONI GEOGRAFICHE LOCALITÀ ABITATE	Alti- tudine m	Popo- lazione residente	COMUNI FRAZIONI GEOGRAFICHE LOCALITÀ ABITATE	Alti- tudine m	Popo- lazione residente	COMUNI FRAZIONI GEOGRAFICHE LOCALITÀ ABITATE	Alti- tudine m	Popo- lazione residente
Colombari	412	57	Contra' Molini d'Agno	225	63	Contra' Zanchi	342	31
Culpi	425	49	Contra' Molini Predelle	310	34	Contra' Zen	400	29
Frizzi	560	50	Contra' Palazzina di Piana	240	71	Contra' Zenari	462	101
Munari	565	54	Contra' Peretti	292	56	<i>Case sparse</i>	—	1.425
Nori	534	60	Contra' Piana di Là Sopra	362	136			
Pellizzari	575	135	Contra' Piana di Là Sotto	352	63			
Righettini	636	148	Contra' Ponte Garzaro	250	86			
<i>Case sparse</i>	—	24	Contra' Predelle	370	94			
TRISSINO	314	3.535	Contra' Soldà	392	88	VALDÀSTICO	1710	3.076
Colombara	120	43	Contra' Spermani	523	46		295	
Trissino *	125	1.497	Contra' Tomasoni	214	123	CASOTTO	1508	306
Àngeli	246	149	Contra' Tovo	423	27		370	
Casoni di Mezzo	126	100	Contra' Zarantonelli	515	100	Casotto	427	163
Casoni di Sopra	129	210	Contra' Zordani	369	122	Bràido	380	66
Casoni di Sotto	125	41	<i>Case sparse</i>	—	239	Molini	372	75
Ceretta	162	50	SAN QUIRICO	1552	1.517	<i>Case sparse</i>	—	2
Lora	172	46		304				
Maghi	192	53	San Quirico	343	621	FORNI	1200	349
Masieri di Sopra	222	71	Contra' Cappelletti	500	27		295	
Masieri di Sotto	147	80	Contra' Danese	333	28	Barcarola	300	134
Massignani	155	106	Contra' Guasine	373	50	Forni	316	156
San Nicolò	282	113	Contra' Lovati	492	127	Sòglio	345	56
Vallòrcola	187	103	Contra' Marchesini	329	186	<i>Case sparse</i>	—	3
<i>Case sparse</i>	—	873	Contra' Mari	337	72			
VALDAGNO	1552	26.413	Contra' Nogara (a)	352	59			
	214		Contra' Seladi	330	91	PEDESCALA	1148	586
CAMPOTAMASO	803	1.186	Contra' Zanchi	342	117		316	
	361		<i>Case sparse</i>	—	139	Pedescala	326	432
Campotamaso	421	303	VALDAGNO	949	19.897	Forme Cerati	335	89
Contra' Case	469	81		230		Setteca	324	65
Contra' Fontana	502	32	Ambrosini	530	18	<i>Case sparse</i>	—	—
Contra' Lorenzi	567	114	Valdagno *	266	13.615			
Contra' Mascarelle	393	33	Contra' Beghini	310	39	SAN PIETRO VALDÀSTICO	1710	1.382
Contra' Maso	492	48	Contra' Bergamini	435	56		380	
Contra' Sbricci	470	38	Contra' Berti	350	53	San Pietro Valdastico *	421	859
Contra' Vegri	377	216	Contra' Bevilacqua	353	99	Cerati	354	67
Contra' Zanusi	427	115	Contra' Borgheri	431	180	La Costa	482	86
<i>Case sparse</i>	—	206	Contra' Bucchini	310	88	La Dogana	364	47
CASTELVÈCCHIO	1263	1.284	Contra' Campagna	230	161	Luca	454	169
	491		Contra' Campiglia	250	91	<i>Case sparse</i>	—	154
Castelvècchio	802	13	Contra' Canile	445	42			
Contra' Albieri	692	32	Contra' Castrazano	579	44	VALPEGARA	1671	453
Contra' Baracca	550	63	Contra' Cecchetti	492	45		335	
Contra' Biceghi	651	158	Contra' Cèngia	375	46	Valpegara	384	259
Contra' Biondi	530	30	Contra' Cengiati	250	109	Contra' Grotta	414	25
Contra' Lago	782	142	Contra' Cengiati di Novale	455	23	Contra' Luceoni	400	25
Contra' Pozza	654	53	Contra' Chele	652	29	Contra' Maso	372	120
Contra' Sordo	761	35	Contra' Cracchi	285	63	Contra' Sella	425	24
Contra' Tomba di Castelvècchio	702	31	Contra' Cremonzi	430	277	<i>Case sparse</i>	—	—
Contra' Urbani di Sopra	624	65	Contra' Croce Santa Maria	422	29			
Contra' Urbani di Sotto	505	47	Contra' Crosara	456	121	VALLI DEL PASÙBIO	2150	5.513
Contra' Visonà	573	104	Contra' Dede	435	66		315	
Contra' Zènere	535	31	Contra' Figiola	324	179	MONTE BAFELAN (b)	1791	—
Contra' Zovo di Castelvècchio	752	33	Contra' Fornari	510	67		459	
<i>Case sparse</i>	—	447	Contra' Gaiarsa	448	38	MONTE PASÙBIO (b)	2150	—
CEREALTO	831	383	Contra' Giacomazzi	351	72		978	
	394		Contra' Gian	495	102	NUOVO	1220	1.383
Cerealto	689	46	Contra' Lora di Sotto	391	70		414	
Contra' Cèngia	471	29	Contra' Lucchetta	315	211	Gisbenti	414	131
Contra' Ciochi	652	82	Contra' Lure	532	64	Brandelleri	460	53
Contra' Grigolati	620	57	Contra' Magaraggia	445	75	Carbonati	595	22
Contra' Re	722	45	Contra' Massègnan	455	98	Casarotti	800	69
Contra' Renieri	647	66	Contra' Massignani	590	117	Castellani	460	34
<i>Case sparse</i>	—	58	Contra' Mastini Miniera	340	85	Chiumenti	440	84
PIANA	831	2.146	Contra' Meggiara	382	113	Ciccheleri	750	63
	214		Contra' Menovre	330	367	Codivolpe	445	101
Piana	342	281	Contra' Menti di Sopra	575	34	Corte	525	55
Contra' Barbarana	322	23	Contra' Menti di Sotto	541	36	Cortiana	725	63
Contra' Battistini	575	74	Contra' Miniera	312	108	Costapiana di Sopra	575	27
Contra' Boscati	391	39	Contra' Miotti	437	21	Costapiana di Sotto	550	51
Contra' Brentani	400	42	Contra' Motto	450	40	Fabbri	725	58
Contra' Cengi	290	81	Contra' Motto Corto	400	43	Fècchiera	625	62
Contra' Coste	310	103	Contra' Motto Lungo	400	43			
Contra' Lattei	252	43	Contra' Mucchione	581	81			
Contra' Marcantoni	532	76	Contra' Nogareo	465	57			
Contra' Mattiazzi	475	31	Contra' Nori	240	106			
			Contra' Novella	439	106			
			Contra' Ognissanti	317	32			
			Contra' Osti	322	110			
			Contra' Petrini	462	39			
			Contra' Pregrassi	380	45			
			Contra' Prefi	591	47			
			Contra' Priara-Castello	372	74			
			Contra' Refoschi	365	36			
			Contra' Riberta	395	31			
			Contra' Rigazzoli	380	64			
			Contra' Rivalta	302	40			
			Contra' Rossati	476	93			
			Contra' Rossati di Sopra	550	58			
			Contra' Tandani	390	58			

(a) Nucleo diviso con il comune di Recoaro Terme. — (b) Frazione speciale: montagna disabitata.

Segue: TAV. 2 — Altitudine e popolazione residente dei comuni, delle frazioni geografiche e delle località abitate

COMUNI FRAZIONI GEOGRAFICHE LOCALITÀ ABITATE	Alti- tudine m	Popo- lazione residente	COMUNI FRAZIONI GEOGRAFICHE LOCALITÀ ABITATE	Alti- tudine m	Popo- lazione residente	COMUNI FRAZIONI GEOGRAFICHE LOCALITÀ ABITATE	Alti- tudine m	Popo- lazione residente
Làuga	750	42	VALSTAGNA	1284	3.046	VELO	1186	1.224
Meltra	650	43		130			320	
Palezza	505	28	COLLICELLO	886	200	Velo *	362	671
Pietra	575	34		195			375	29
Pòzzera	750	85	Collicello	211	129	Burini	550	27
Riva Malunga	575	38	Marini	235	52	Costa di Sopra	370	45
Sega	425	41	<i>Case sparse</i>	—	19	Costa di Sotto	370	68
Stònera	487	53	COSTA	951	445	Costa Leprara	450	30
Tisati	700	36		165			Padri	471
Varma	525	21	Costa	177	205	Salgarola	400	41
<i>Case sparse</i>	—	89	Pieretti	210	38	Tezza del Ponte	390	34
SANT'ANTONIO	1408	833	Val Barbamarco	220	39	<i>Case sparse</i>	—	232
	478			Valgadena	175	143	VICENZA	179
Sant'Antonio	551	131	<i>Case sparse</i>	—	20		27	
Bariola	560	142	OLIERO	1247	409	BERTESINA	32	1.135
Calta	575	32		130			Bertèsina	
Cavedao	650	58	Oliero	150	205	Ca' Campi	32	35
Ceolati	650	48	Oliero di Sopra	150	192	Ca' Carli	37	29
Costegiolo	510	32	<i>Case sparse</i>	—	12	Casa Latina	37	62
Dolomiti (a)	1100	17	RONCOBELLO	1100	551	Case Cappelletti	35	33
Giol	500	40		150			Case Cuccarolo	37
Penzi	675	51	San Gaetano	180	265	Parolina	36	92
Pianegonda	715	47	Giara Modon	166	90	Villa Piccoli	37	33
Rònera	621	26	Sasso Stefani	177	181	<i>Case sparse</i>	—	339
Rosi	510	72	<i>Case sparse</i>	—	15	CAPITELLO	43	1.495
Taldi	515	44	VALSTAGNA	1284	1.441		39	
Zàona	775	26		145			Capitello	40
<i>Case sparse</i>	—	67	Valstagna *	147	1.017	Ca' Bergona	40	45
STARO	1210	733	Col Mezzorigo	270	31	Ca' Carraro	43	41
	431			Fòntoll	160	65	Ca' Lupatin	42
Riva Staro	580	90	Londa	154	137	Ca' Pace	42	64
Staro	632	219	Mattietti	290	32	Ca' Piazza	41	28
Brandelleri	675	52	Mori	210	58	Ca' Ruffini	42	38
Busellati (b)	706	37	Ponte Subiolo	180	37	Ca' San Giovanni	42	35
Cubi	650	75	<i>Case sparse</i>	—	64	Ca' Tracanzan	40	29
Griglio	464	26	VELO D'ÀSTICO	1654	2.693	Ponte del Bò	41	86
Musi	610	33		170			<i>Case sparse</i>	—
Ofliche	625	24	LAGO	1654	465	DEBBA	41	1.395
Orte	650	64		300				
<i>Case sparse</i>	—	113	Lago	416	155	Debba (d)	30	731
VALLI DEL PASÙBIO	1044	2.564	Canova	400	19	Borgo Zuccolo	30	56
	315			Draghi	325	25	Ca' Cattin	30
Valli del Pasùbio *	350	533	La Montanina (c)	340	16	Ca' Grande	30	37
Barati	615	61	Lenzetti	450	37	Ca' Pellizzari	31	32
Bernardi	615	31	Maso	475	107	Case Sartori	30	32
Cumerlati	597	44	Meneghetti	432	54	Contra' Businello	31	35
Fedrizzi	555	46	<i>Case sparse</i>	—	52	Le Caselle	29	74
Fontana	610	33	MEDA	1250	435	San Pietro Intrigogna	30	59
Gàiche	410	21		295			Scuole Vecchie	30
Giotti	600	28	Meda	350	279	<i>Case sparse</i>	—	266
Gobbi	360	95	Crosare	375	35	LONGARA	94	736
Grafetti	350	20	Curegno	400	29		27	
Grumale	475	44	Masi	425	35	Longara	30	564
Làisse	554	35	Noni	375	20	Ca' Frare	30	24
Làzzari-Palezzi	500	61	<i>Case sparse</i>	—	37	Ca' Muraro	30	37
Lòniche	575	28	SEGHE	305	569	Villa Papparòpoli	33	56
Manozzo	625	52		170			<i>Case sparse</i>	—
Manzoni	625	52	Seghe	266	317	MADDALENE	120	550
Mantovani	761	31	Campagnola	257	50		40	
Mogre	610	19	Pavin	295	21	Maddalene	42	278
Molin di Sotto	400	29	San Giòrgio	267	86	Case al Piano	40	55
Muro	450	22	Stazione di Velo	275	13	Casette di Maddalene	40	56
Pagliosa	750	24	<i>Case sparse</i>	—	82	<i>Case sparse</i>	—	161
Pason	570	36	OLMO	266	317	OLMO	38	333
Pieriboni	350	124		257				
Poiera	600	23	Campagnola	295	21	Olmo (e)	34	280
Ponte Croce	325	41	Pavin	267	86	Villa Matteazzi	32	38
Pozza	715	60	San Giòrgio	275	13	<i>Case sparse</i>	—	15
Prà	365	85	Stazione di Velo	275	13			
Ràdera	550	54	<i>Case sparse</i>	—	82			
Rompi	450	28						
Santini	510	43						
Sartore	540	53						
Scalabrini	500	42						
Scapini	450	24						
Scocchi	682	29						
Scorzati	554	55						
Sericati	525	20						
Sorgati	550	31						
Sturma	600	44						
Tomasì	520	34						
Vallortigara	790	24						
Zanetti	475	46						
Zorla	650	37						
Zorletti di Sopra	560	47						
<i>Case sparse</i>	—	327						

(a) Nucleo speciale: esercizio pubblico. — (b) Nucleo diviso con il comune di Recoaro Terme. — (c) Nucleo speciale: scuola. — (d) Centro diviso con il comune di Longare. — (e) Centro diviso con il comune di Creazzo.

Segue: TAV. 2 — Alitudine e popolazione residente dei comuni, delle frazioni geografiche e delle località abitate

COMUNI FRAZIONI GEOGRAFICHE LOCALITÀ ABITATE	Alti- tudine m	Popo- lazione residente	COMUNI FRAZIONI GEOGRAFICHE LOCALITÀ ABITATE	Alti- tudine m	Popo- lazione residente	COMUNI FRAZIONI GEOGRAFICHE LOCALITÀ ABITATE	Alti- tudine m	Popo- lazione residente
OSPEDALETTO	39	650	Casa Damaro	40	33	VILLAVERLA	95	2.948
Ospedaletto (a)	37		Casa del Pozzo	35	27	Villaverla *	69	
Ca' Nicoletti	38	318	Casa Franceschetti	40	27	Fornace Curti	75	2.240
Casa Chimetto	38	36	Casa Gràmola	36	41	Case sparse	79	43
Casa Franchin	38	36	Casaletto	30	82		—	665
Casa Zènere	38	28	Casa Maron	40	33	ZANÈ	212	2.843
Casette	38	34	Casa Mater Dei	40	36	Zanè *	152	
Case sparse	—	133	Casa Oliviero	135	36	Ca' Castelle I	183	1.513
POLEGGE	45	1.621	Casa San Giuseppe	37	26	Ca' Castelle II	191	76
Polegge	37		Cascina Breganze	37	86	Casette I	189	73
Abbadia-Tre Scalini (b)	39	809	Cascina Caveggiara	38	34	Casette II	189	97
Ca' Barbieri	45	55	Case Anti	35	50	Casette II	193	67
Ca' Mulini	40	60	Case Baghin	34	39	Pontara	190	57
Ca' Bassani	38	30	Case Barban-Ca' Rielo	38	61	Case sparse	—	960
Casa Bertoldi	40	52	Case Brogliato	37	67	ZERMEGHEDO	302	819
Casa Cunico	39	20	Case Canale	33	23	Zermeghedo	63	
Casa Furni	39	39	Case Carta	35	21	Zermeghedo *	302	819
Contra' Panna	38	20	Case Cattane	38	71	Angeli	63	
Panna Alta-Cavècchia (b)	45	55	Case Costa	34	78	Ca' Grande	147	483
Case sparse	40	60	Case Fina	33	31	Case sparse	125	32
SANTA CROCE BIGOLINA	131	824	Caseello Ferroviario	33	59		—	250
Santa Croce Bigolina	28		Case Nuove	39	39	ZOVENCEDO	410	1.005
Ca' Palazzi	31	506	Case Rìgoni	33	27	Zovencedo	55	
Casa Cera	30	49	Casermoni	38	46	San Gottardo	410	381
Casa Commenda	32	35	Casette di Bertesinella	40	35	San Gottardo	125	
Villa Milani	51	20	Casette di Campedello	31	31	Borgo	408	14
Case sparse	30	57	Ca' Soave	33	31	Fontana	365	90
SANT' AGOSTINO (c)	39	234	Ca' Tezza	41	54	Fontana	321	35
Ca' Casoni	33		Ca' Tosate	30	121	Via Mottolo	377	48
Ca' Mosele	35	34	Ca' Zancan	40	201	Case sparse	—	194
Sant'Agostino (d)	36	8	Colonia Bedin	31	75	ZOVENCEDO	357	624
Case sparse	—	155	Dal Molin	39	44	Zovencedo *	55	
TÖRMENO	121	636	Il Corso	38	107	Calto	276	102
Tòrmeno (e)	27		Ponte del Quarelo	38	95	Case sparse	60	35
Case Barco	31	484	Saviabona Alta	38	95		—	487
Case sparse	30	28	Saviabona Bassa	36	97	ZUGLIANO	349	4.416
VICENZA	179	70.100	Tubettificio	34	76	Centrale	125	
Bertesinella	29		Villa Balbi	33	75	Centrale	325	1.178
Campedello	33	115	Villa Fasolo	39	63	Centrale	160	
Casale	31	393	Villa Guiotto	33	21	Centrale	172	673
Laghetto	34	190	Villa Pesenti	39	63	Camagra	190	47
Laghetto	38	317	Villa Saccardo	39	63	Madonnetta	214	74
Setteca	31	605	Villa Zilio	39	21	San Rocco (g)	297	5
Vicenza *	39	61.207	Case sparse	—	3.684	Case sparse	—	379
Biron di Sopra	34	53	VILLA MARGHERITA (f)	179	153	GRÙMOLO PEDEMONTE	339	852
Biron di Sotto	36	76	Villa Margherita	33		Grùmolo Pedemonte	139	
Ca' Baretta	33	37	Case sparse	150	84	Grùmolo Pedemonte	154	260
Ca' Barzan	32	22	VILLAGA	—	69	Corone	200	45
Ca' Benvegnù	38	29	Belvedere	427	2.842	Case sparse	—	547
Ca' Brusà	38	106	Toara	17		ZUGLIANO	349	2.386
Ca' Casone	30	62	Quargente	18		Santa Maria	125	
Ca' Crosara	33	47	Case sparse	254	1.054	Zugliano *	147	210
Ca' Folco	33	47	POZZOLO	18		Zugliano *	154	831
Ca' Girardi	34	43	Pozzolo	422	756	Cinquevie	131	169
Ca' Grotto	33	29	Pozzolo	115		Cornorotto	180	36
Ca' Maiolo	30	46	Bocca d'Orno	160	65	Pontialti	140	42
Ca' Marotti	35	37	Giacomuzzi	125	27	Procche	155	81
Ca' Micheletto	36	39	Case sparse	226	66	Villa di Sopra	205	71
Ca' Munaretto	33	61	VILLAGA	—	598	Zicche	130	43
Ca' Paulon	32	28	Villaga *	427	1.032	Case sparse	—	903
Ca' Perse	30	63	Villaga *	17		NOVOLEDO	95	1.012
Ca' Pizzolati	34	65	Villaga *	45	231	Novoledo	50	
Ca' Pontarin	41	27	Forno	21	68	Novoledo	76	
Ca' Reato	36	31	Noseo	90	45	Novoledo	50	
Ca' Rìgoni	32	37	Case sparse	—	688	Bosco	64	617
Ca' Rìgoni in Culdeola	38	64	VILLAVERLA	95	3.960	Igna	54	36
Casa Balbiani	40	50	Novoledo	50		Case sparse	66	43
Casa Bassetto	37	20	Novoledo	76			—	316
Casa Beretta	38	39	Novoledo	50				
Casa Canton	36	32	Novoledo	64	617			
Casa Cucarolo	39	49	Bosco	54	36			
			Igna	66	43			
			Case sparse	—	316			

(a) Centro diviso con il comune di Bolzano Vicentino. — (b) Nucleo diviso con il comune di Dueville. — (c) Frazione speciale: territorio gravitante sul comune di Altavilla Vicentina. — (d) Nucleo speciale: chiesa. — (e) Centro diviso con il comune di Arcugnano. — (f) Frazione speciale: territorio gravitante sul comune di Arcugnano. — (g) Nucleo speciale: scuola.

TAV. 3 — Popolazione residente, per sesso e stato civile

N. d'ordine	COMUNI	M A S C H I				F E M M I N E				T O T A L E			
		celibi		coniugati (b)	vedovi (c)	nubili		coniugate (b)	vedove (c)	celibi e nubili		coniugati (b)	vedovi (c)
		TOTALE	in età matrimo- niabile (a)			TOTALE	in età matrimo- niabile (a)			TOTALE	in età matrimo- niabile (a)		
1	Agugliaro	623	266	343	31	555	273	343	74	1.178	539	688	105
2	Albèttone	848	390	487	38	754	380	492	107	1.602	770	979	145
3	Alonte	355	204	185	18	311	177	190	37	666	381	375	55
4	Altavilla Vicentina	1.042	471	814	60	971	458	805	166	2.013	929	1.619	226
5	Altissimo	843	410	346	44	699	341	353	95	1.542	751	699	139
6	Arcugnano	1.770	847	1.051	69	1.592	784	1.076	225	3.362	1.631	2.127	294
7	Arsiero	1.154	555	858	83	1.027	534	876	243	2.181	1.089	1.734	326
8	Arzignano	4.357	2.048	2.838	228	4.408	2.509	2.862	569	8.765	4.557	5.700	797
9	Asiago	1.876	889	1.272	96	1.953	1.071	1.339	345	3.829	1.960	2.611	441
10	Asigliano Veneto	421	177	248	17	370	176	249	58	791	353	497	75
11	Barbarano Vicentino	969	487	582	56	849	432	592	132	1.818	919	1.174	188
12	Bassano del Grappa	7.228	3.332	4.937	400	7.635	4.369	5.007	1.247	14.863	7.701	9.944	1.647
13	Bolzano Vicentino	1.134	489	630	50	1.048	496	638	121	2.182	985	1.268	171
14	Breganze	1.537	715	1.015	70	1.574	824	1.054	216	3.111	1.539	2.069	286
15	Brèndola	1.434	652	834	68	1.259	598	843	176	2.693	1.250	1.677	244
16	Bressanvido	726	346	426	31	671	329	435	84	1.397	675	861	115
17	Brogliano	707	335	440	36	661	297	443	87	1.368	632	883	123
18	Caldogno	1.391	641	791	85	1.304	662	791	175	2.695	1.303	1.582	260
19	Caltrano	519	204	494	49	554	264	524	127	1.073	468	1.018	176
20	Calvene	490	210	333	31	420	179	334	76	910	389	667	107
21	Camisano Vicentino	1.979	943	1.162	91	1.786	895	1.189	256	3.765	1.838	2.351	347
22	Campiglia dei Bèrici	597	277	378	37	610	299	390	85	1.207	576	768	122
23	Campolongo sul Brenta	286	137	204	19	270	136	205	50	556	273	409	69
24	Carrè	644	295	402	34	610	333	415	113	1.254	628	817	147
25	Cartigliano	879	410	458	47	821	422	462	105	1.700	832	920	152
26	Cassola	1.200	520	616	56	1.191	654	630	133	2.391	1.174	1.246	189
27	Castegnero	671	326	426	27	662	320	432	86	1.333	646	858	113
28	Castelgomberto	1.311	580	736	59	1.172	508	740	143	2.433	1.088	1.476	202
29	Chiampo	2.414	1.089	1.184	96	2.155	1.035	1.199	256	4.569	2.124	2.383	352
30	Chiuppano	540	262	420	38	575	302	448	107	1.124	564	868	145
31	Cismon del Grappa	558	264	449	38	512	258	468	145	1.070	522	917	183
32	Cogollo del Cèngio	770	354	658	48	767	425	677	159	1.537	779	1.335	207
33	Conco	918	427	650	78	881	431	694	187	1.799	858	1.344	245
34	Cornedo Vicentino	2.312	1.033	1.439	107	2.218	1.088	1.445	264	4.530	2.121	2.884	371
35	Costabissara	669	314	451	35	633	324	455	103	1.302	638	906	138
36	Creazzo	931	394	622	53	859	372	630	101	1.790	766	1.252	154
37	Crespadoro	924	430	472	65	799	339	470	102	1.723	769	942	167
38	Dueville	2.244	998	1.494	120	2.199	1.127	1.518	299	4.443	2.125	3.012	419
39	Ènego	1.378	729	791	67	1.203	678	794	217	2.581	1.407	1.585	284
40	Fara Vicentino	1.199	545	730	66	1.136	557	734	154	2.335	1.102	1.464	220
41	Foza	539	225	314	34	450	153	316	71	989	378	630	106
42	Gàllo	856	386	508	33	774	389	514	132	1.630	775	1.022	165
43	Gambellara	1.022	486	632	49	1.055	564	647	150	2.077	1.050	1.279	199
44	Gambugliano	302	161	189	15	235	115	190	33	537	276	379	48
45	Grancona	570	277	407	24	448	197	414	100	1.018	474	821	124
46	Grisignano di Zocco	1.042	487	587	37	947	468	590	121	1.989	955	1.177	158
47	Grùmo delle Abbadesse	797	359	509	46	802	421	511	90	1.599	780	1.020	136
48	Ìsola Vicentina	1.890	794	1.059	97	1.712	800	1.066	221	3.602	1.594	2.125	318
49	Laghi	183	79	132	13	179	79	132	37	362	158	264	50
50	Lastebasse	175	89	117	9	174	92	118	43	349	181	235	52
51	Longare	1.495	651	853	72	1.303	605	873	168	2.798	1.256	1.726	240
52	Lonigo	3.514	1.830	2.391	214	3.537	2.014	2.387	596	7.051	3.844	4.778	810
53	Lugo di Vicenza	1.096	491	747	58	1.023	482	757	125	2.119	973	1.504	183
54	Lusiana	1.211	574	848	98	1.091	523	868	198	2.302	1.097	1.716	296
55	Malo	2.529	1.212	1.441	137	2.411	1.288	1.459	356	4.940	2.500	2.900	493
56	Marano Vicentino	1.567	703	1.048	81	1.437	747	1.067	230	3.004	1.450	2.115	311
57	Maròstica	3.152	1.392	2.119	194	3.506	1.926	2.244	572	6.658	3.318	4.363	766
58	Mason Vicentino	787	390	495	39	844	439	501	116	1.631	829	996	155
59	Molvena	786	359	405	42	744	376	410	82	1.530	735	815	124
60	Montebello Vicentino	1.538	709	985	88	1.565	873	986	248	3.103	1.582	1.971	336
61	Montècchio Maggiore	2.852	1.374	1.714	123	2.546	1.307	1.688	409	5.398	2.681	3.402	532
62	Montècchio Precalcino	1.185	651	739	65	1.087	613	712	154	2.272	1.264	1.451	219
63	Monte di Malo	1.179	536	640	66	1.057	519	645	110	2.236	1.055	1.285	176
64	Montegalda	1.090	502	582	51	975	499	575	146	2.065	1.001	1.157	197
65	Montegaldella	665	288	353	20	591	259	352	72	1.256	547	705	92

(a) Maschi in età da 16 anni in poi; femmine in età da 14 anni in poi. — (b) Compresi i separati legalmente. — (c) Compresi i divorziati.

Segue: TAV. 3 — Popolazione residente, per sesso e stato civile

N. d'or- dine	C O M U N I	M A S C H I				F E M M I N E				T O T A L E			
		celibi		coniugati (b)	vedovi (c)	nubili		conjugate (b)	vedove (c)	celibi e nubili		coniugati (b)	vedovi (c)
		TOTALE	in età matrimo- niabile (a)			TOTALE	in età matrimo- niabile (a)			TOTALE	in età matrimo- niabile (a)		
66	Monteviale	430	193	285	19	334	157	284	52	764	350	569	71
67	Monticello Conte Otto	1.033	472	675	36	1.014	539	679	144	2.047	1.011	1.354	180
68	Montorso Vicentino	744	325	452	38	732	338	460	85	1.478	663	912	123
69	Mossano	713	329	419	37	619	301	430	93	1.332	630	849	130
70	Mussolente	1.296	590	701	61	1.268	635	705	151	2.564	1.225	1.406	212
71	Nanto	740	331	445	38	574	273	444	68	1.314	604	889	106
72	Nogarole Vicentino	416	171	223	33	433	217	226	44	849	388	449	77
73	Nove	813	343	542	34	873	470	549	134	1.686	813	1.091	168
74	Noventa Vicentina	1.984	951	1.337	97	2.132	1.272	1.404	569	4.116	2.223	2.741	466
75	Orgiano	936	429	568	52	840	452	579	139	1.776	881	1.147	191
76	Pedemonte	217	112	146	9	207	105	150	67	424	217	296	76
77	Pianezze	454	181	229	24	421	203	232	48	875	384	461	72
78	Piovene Rocchette	1.312	598	1.089	74	1.370	781	1.115	290	2.682	1.379	2.204	364
79	Poiana Maggiore	1.433	682	871	66	1.387	741	886	169	2.820	1.423	1.757	135
80	Pòsina	571	256	414	46	435	200	454	125	1.006	456	808	171
81	Pove del Grappa	492	241	404	30	498	276	406	94	990	517	810	124
82	Pozzoleone	707	303	391	42	627	312	396	94	1.334	618	787	136
83	Quinto Vicentino	943	442	534	51	830	427	527	111	1.773	869	1.071	162
84	Recoaro Terme	2.461	1.111	1.639	118	2.252	1.082	1.707	336	4.713	2.193	3.396	454
85	Roana	1.229	553	858	76	1.322	748	936	299	2.551	1.301	1.794	375
86	Romano d'Ezzelino	1.545	631	834	77	1.529	806	843	182	3.074	1.497	1.677	259
87	Rosà	2.785	1.377	1.400	136	2.889	1.552	1.443	320	5.674	2.929	2.843	456
88	Rossano Veneto	1.674	814	888	71	1.633	940	902	193	3.307	1.754	1.790	264
89	Rotzo	239	98	165	11	251	129	176	63	490	227	341	74
90	Salcedo	439	193	252	18	386	169	256	49	825	362	508	67
91	Sandrigo	1.797	830	1.083	103	1.769	902	1.099	253	3.566	1.732	2.182	356
92	San Germano dei Bèrìci	587	252	335	24	458	195	341	75	1.045	447	676	99
93	San Nazario	671	304	482	39	557	242	488	141	1.228	546	970	180
94	San Pietro Mussolino	322	144	161	12	303	143	161	45	625	287	322	57
95	Santorso	1.062	508	890	74	976	511	896	173	2.038	1.019	1.786	247
96	San Vito di Leguzzano	621	273	497	51	616	305	511	98	1.237	578	1.008	149
97	Sarcedo	1.051	498	626	52	952	509	632	118	2.003	1.007	1.258	170
98	Sarego	1.161	494	639	49	1.025	515	694	123	2.186	1.009	1.383	172
99	Schiavon	618	294	354	29	565	298	362	73	1.183	592	716	102
100	Schio	5.947	2.963	5.300	432	6.653	3.967	5.347	1.208	12.600	6.930	10.647	1.641
101	Solagna	543	268	340	32	549	310	354	90	1.092	578	694	122
102	Sossano	1.162	557	673	58	1.015	529	683	158	2.177	1.086	1.356	216
103	Sovizzo	854	378	515	38	707	345	515	111	1.561	723	1.030	149
104	Tezze sul Brenta	2.050	937	1.032	93	1.907	949	1.043	281	3.957	1.886	2.075	374
105	Thiene	3.466	1.668	2.204	139	3.736	2.226	2.216	537	7.202	3.894	4.420	676
106	Tonezza	302	163	276	17	250	128	276	75	552	291	552	92
107	Torrebelvicino	1.409	649	1.215	83	1.355	683	1.252	263	2.764	1.332	2.467	346
108	Torri di Quartesolo	1.072	508	649	43	949	487	649	161	2.021	995	1.298	204
109	Tretto	846	396	524	63	718	377	536	125	1.564	773	1.060	188
110	Trissino	1.802	774	987	65	1.712	762	1.010	192	3.514	1.536	1.997	257
111	Valdagno	7.164	3.097	5.225	343	7.291	3.810	5.276	1.114	14.455	6.907	10.501	1.457
112	Valdastico	904	421	593	52	738	352	591	198	1.642	773	1.184	250
113	Valli del Pasubio	1.631	813	1.070	99	1.379	683	1.088	246	3.010	1.496	2.158	345
114	Valstagna	797	358	633	46	749	362	651	170	1.546	720	1.284	216
115	Velo d'Àstico	739	343	527	48	707	366	541	131	1.446	715	1.068	179
116	Vicenza	20.308	9.942	16.325	1.067	21.656	12.850	16.543	4.163	41.964	22.792	32.668	5.230
117	Villaga	922	427	537	36	703	337	536	108	1.625	764	1.073	144
118	Villaverla	1.279	562	647	60	1.169	594	655	150	2.448	1.156	1.302	210
119	Zanè	817	356	506	47	857	421	513	103	1.674	777	1.019	150
120	Zermeghedo	254	141	144	15	232	113	147	27	486	254	291	42
121	Zovencedo	544	104	180	12	238	77	184	47	582	241	364	59
122	Zugliano	1.265	584	875	67	1.159	633	882	168	2.424	1.217	1.757	235
	Provincia	175.252	80.861	114.385	9.129	168.673	89.510	115.934	28.629	341.925	170.371	230.319	35.758

a) Maschi in età da 16 anni in poi; femmine in età da 14 anni in poi. — (b) Compresi i separati legalmente. — (c) Compresi i divorziati.

TAV. 4 — Popolazione residente,

N. d'or- dine	C O M U N I	M A S C H I											
		fino a	da 6	da 10	da 14	da 18	da 21	da 25	da 35	da 45	da 55	da 60	da 65
		6 anni	a 10	a 14	a 18	a 21	a 25	a 35	a 45	a 55	a 60	a 65	in poi
1	Agugliaro	125	88	107	83	48	70	112	146	100	27	25	66
2	Albèttone	174	96	115	126	84	97	180	160	159	51	38	93
3	Alonte	55	32	43	45	40	64	84	54	50	31	20	40
4	Altavilla Vicentina	239	124	146	141	113	123	263	277	211	78	49	152
5	Altissimo	157	107	118	105	82	102	152	133	118	44	37	78
6	Arcugnano	337	217	251	231	172	249	412	353	232	107	93	186
7	Arsiero	216	144	161	153	114	132	293	309	213	103	74	183
8	Arzignano	828	580	606	577	414	519	1.068	985	778	264	275	529
9	Asiago	414	202	256	241	177	209	444	429	310	152	118	292
10	Asigliano Veneto	101	53	62	48	43	65	68	81	66	26	24	49
11	Barbarano Vicentino	195	105	133	124	85	128	222	210	163	52	46	144
12	Bassano del Grappa	1.505	905	1.032	899	635	813	1.705	1.849	1.245	518	484	975
13	Bolzano Vicentino	256	149	169	144	117	149	221	235	172	53	36	113
14	Breganze	337	191	208	157	136	219	355	366	250	92	97	214
15	Brèndola	312	173	203	188	139	178	278	297	228	79	72	189
16	Bressanvido	153	92	97	81	63	87	154	170	109	54	46	77
17	Brogliano	145	83	88	111	71	82	153	159	121	34	39	97
18	Caldogno	271	175	204	195	141	196	286	275	241	64	52	167
19	Caltrano	138	56	84	77	39	66	133	168	99	47	43	112
20	Calvene	111	56	76	81	55	56	97	121	93	21	18	69
21	Camisano Vicentino	393	224	298	257	179	252	439	449	309	130	87	215
22	Campiglia dei Bèrici	115	79	77	82	48	81	114	149	121	25	30	91
23	Campolongo sul Brenta	60	33	46	32	35	36	85	55	46	24	19	38
24	Carrè	138	70	93	110	57	79	139	137	93	39	37	88
25	Cartigliano	181	117	109	128	77	88	194	181	122	36	39	112
26	Cassola	243	163	201	156	91	133	216	229	181	72	55	132
27	Castegnero	117	76	101	99	69	89	131	152	121	44	36	89
28	Castelgomberto	268	165	201	190	147	148	277	262	190	64	63	131
29	Chiampo	523	294	351	321	228	279	490	456	317	108	104	223
30	Chiuppano	118	55	79	75	63	80	146	130	99	54	36	72
31	Cismon del Grappa	106	64	78	81	58	73	148	141	102	42	51	101
32	Cogollo del Cèngio	171	89	98	104	67	106	203	215	163	70	47	143
33	Conco	179	117	135	126	86	114	196	180	173	68	62	210
34	Cornedo Vicentino	527	299	306	305	218	296	557	507	356	129	106	252
35	Costabissara	154	67	100	70	77	96	153	164	103	45	40	86
36	Creazzo	207	127	129	133	87	115	205	227	164	48	47	117
37	Crespadoro	208	106	127	105	71	116	198	201	130	47	48	104
38	Dueville	484	255	350	299	224	259	546	525	388	137	127	264
39	Ènego	259	139	155	203	147	221	311	287	190	98	94	132
40	Fara Vicentino	242	153	168	164	117	141	289	248	187	58	64	164
41	Foza	143	58	77	73	62	65	125	101	63	35	21	64
42	Gàllo	189	98	126	117	83	77	192	200	125	46	45	99
43	Gambellara	206	141	131	132	81	131	213	238	162	61	68	139
44	Gambugliano	55	34	33	44	33	46	63	67	45	20	32	34
45	Grancona	108	81	75	71	50	87	131	129	101	50	33	85
46	Grisignano di Zocco	194	139	159	133	112	121	226	199	168	70	55	90
47	Grumolo delle Abbadesse	159	110	111	108	84	87	159	181	161	42	52	98
48	Ìsola Vicentina	442	253	272	273	145	212	399	367	293	101	87	202
49	Laghi	39	29	21	24	15	27	46	42	30	12	11	32
50	Lastebasse	39	14	26	20	21	23	44	37	25	13	15	24
51	Longare	329	203	205	194	139	165	304	326	262	67	63	163
52	Lonigo	646	391	446	423	359	486	818	826	680	264	231	549
53	Lugo di Vicenza	209	144	166	151	98	142	257	274	192	67	57	144
54	Lusiana	263	124	174	173	136	159	262	231	218	79	100	238
55	Malo	467	326	367	318	254	313	558	539	412	140	128	285
56	Marano Vicentino	317	196	241	232	148	190	380	365	285	100	84	158
57	Maròstica	706	401	448	456	262	361	681	709	529	226	183	503
58	Mason Vicentino	139	100	100	116	76	96	178	173	118	55	57	113
59	Molvena	137	108	131	93	69	97	147	146	123	46	37	99
60	Montebello Vicentino	323	191	228	182	138	167	326	369	278	93	82	234
61	Montècchio Maggiore	575	347	366	365	247	336	614	655	462	182	141	399
62	Montècchio Precalcino	198	125	144	137	108	136	242	285	249	100	87	178
63	Monte di Malo	228	165	182	135	104	160	245	250	174	58	56	128
64	Montegalda	227	154	130	127	92	141	238	220	160	59	45	130
65	Montegaldella	148	86	99	88	74	81	105	128	107	29	29	64

per sesso e classi di età

TOTALE	F E M M I N E													TOTALE	TOTALE POPOLAZIONE RESIDENTE	N. d'or- dine
	fino a 6 anni	da 6 a 10	da 10 a 14	da 14 a 18	da 18 a 21	da 21 a 25	da 25 a 35	da 35 a 45	da 45 a 55	da 55 a 60	da 60 a 65	da 65 in poi				
997	125	87	70	83	55	53	115	140	104	35	30	75	972	1.969	1	
1.373	163	103	108	115	78	103	163	167	133	63	42	115	1.353	2.726	2	
558	57	34	43	40	35	46	77	54	66	30	18	38	538	1.096	3	
1.916	220	142	151	146	94	129	273	243	204	88	78	174	1.942	3.858	4	
1.233	139	112	107	97	52	86	128	132	129	41	36	88	1.147	2.350	5	
2.890	326	253	229	237	157	194	379	357	303	116	101	241	2.893	5.783	6	
2.095	192	140	161	125	89	138	297	339	250	109	93	213	2.146	4.241	7	
7.423	818	516	565	547	392	560	1.159	1.071	884	382	319	626	7.839	15.262	8	
3.244	380	214	288	250	177	231	562	493	403	190	141	308	3.637	6.881	9	
686	89	42	63	46	35	42	74	80	82	32	32	60	677	1.363	10	
1.607	185	108	124	125	77	109	218	191	166	69	62	139	1.573	3.180	11	
12.565	1.367	888	1.011	921	613	871	2.054	2.071	1.531	679	575	1.308	13.889	26.454	12	
1.814	240	135	177	139	105	132	237	243	166	57	47	129	1.807	3.621	13	
2.622	330	204	216	215	120	183	383	380	307	123	124	259	2.844	5.466	14	
2.336	278	188	195	166	107	130	288	277	258	96	89	206	2.278	4.614	15	
1.183	138	99	105	99	55	73	153	152	133	43	50	90	1.190	2.373	16	
1.183	170	102	92	100	57	70	154	155	120	48	35	88	1.191	2.374	17	
2.267	256	186	200	232	109	163	278	297	242	94	65	148	2.270	4.537	18	
1.062	140	67	83	76	46	85	180	162	133	62	53	118	1.205	2.267	19	
854	103	64	74	47	43	54	102	123	98	23	34	65	830	1.684	20	
3.232	376	236	279	241	140	224	453	426	362	128	126	240	3.231	6.463	21	
1.012	129	94	88	69	49	71	124	159	124	38	36	104	1.085	2.097	22	
509	61	28	45	35	25	41	85	67	50	26	15	47	525	1.034	23	
1.080	122	73	82	87	73	78	148	163	116	52	39	105	1.138	2.218	24	
1.384	184	103	112	112	81	79	176	197	117	55	47	125	1.388	2.725	25	
1.872	221	152	164	169	118	129	279	244	189	86	74	129	1.954	3.826	26	
1.124	140	102	100	88	58	82	138	151	128	54	32	107	1.180	2.304	27	
2.106	293	179	192	153	95	112	269	258	197	88	74	145	2.055	4.161	28	
3.694	516	302	302	263	204	220	485	450	364	137	134	233	3.610	7.304	29	
1.007	112	75	86	90	65	72	165	145	136	51	46	87	1.130	2.137	30	
1.045	130	63	61	70	47	69	168	137	134	54	51	141	1.125	2.170	31	
1.476	152	96	94	95	95	113	227	236	189	95	63	148	1.603	3.079	32	
1.646	202	111	137	111	73	99	197	201	216	99	74	222	1.742	3.388	33	
3.858	462	317	351	282	224	252	583	514	379	137	157	269	3.927	7.785	34	
1.155	127	82	100	84	67	79	179	152	132	45	54	90	1.191	2.346	35	
1.606	205	150	132	111	81	95	216	215	169	58	53	105	1.590	3.196	36	
1.461	205	122	133	103	70	70	190	159	130	54	49	86	1.371	2.832	37	
3.858	449	307	316	309	206	292	573	548	412	181	144	279	4.016	7.874	38	
2.236	220	132	173	184	150	169	284	273	261	124	90	154	2.214	4.450	39	
1.995	250	149	180	139	102	140	261	264	198	91	84	166	2.024	4.019	40	
887	140	78	79	59	44	51	117	82	79	28	25	55	837	1.724	41	
1.397	167	116	102	97	56	90	198	195	142	66	60	131	1.420	2.817	42	
1.703	206	140	145	142	88	115	235	242	191	79	75	194	1.852	3.555	43	
506	53	24	43	35	23	36	53	55	46	29	22	39	458	964	44	
1.001	121	63	67	55	49	58	118	123	109	52	52	95	962	1.963	45	
1.666	207	135	137	141	86	135	195	200	192	56	53	121	1.658	3.324	46	
1.352	166	115	100	99	67	107	206	183	145	54	58	103	1.403	2.755	47	
3.046	377	251	284	190	166	204	356	368	329	137	100	237	2.999	6.045	48	
328	47	26	27	23	19	21	50	42	34	12	13	34	348	676	49	
301	44	18	20	18	14	21	50	42	37	18	19	34	335	636	50	
2.420	298	190	210	176	114	163	312	314	247	82	73	175	2.344	4.764	51	
6.119	669	408	446	432	323	454	916	871	714	352	312	623	6.520	12.639	52	
1.901	218	131	192	141	85	143	234	259	204	72	69	157	1.905	3.806	53	
2.157	239	146	183	155	99	153	263	240	251	108	91	229	2.157	4.314	54	
4.107	471	315	337	303	232	294	559	591	440	177	152	355	4.226	8.333	55	
2.696	279	194	217	204	152	207	380	390	305	127	96	183	2.734	5.430	56	
5.465	655	459	457	431	281	388	784	843	730	327	273	694	6.322	11.787	57	
1.321	173	117	115	103	84	107	178	180	134	84	51	135	1.461	2.782	58	
1.233	158	100	110	107	58	89	133	148	136	45	44	108	1.236	2.469	59	
2.611	317	190	185	226	164	169	364	379	300	119	113	273	2.799	5.410	60	
4.689	559	315	364	331	229	306	666	676	465	213	173	446	4.643	9.332	61	
1.989	203	137	134	141	102	118	267	272	209	110	90	170	1.953	3.942	62	
1.885	215	151	172	132	100	115	247	232	186	67	57	138	1.812	3.697	63	
1.723	202	132	142	145	83	120	202	213	185	54	65	153	1.696	3.419	64	
1.038	142	88	102	79	52	64	128	119	103	30	23	85	1.015	2.053	65	

Segue: TAV. 4 — Popolazione residente,

N. d'ordine	COMUNI	M A S C H I											
		fino a 6 anni	da 6 a 10	da 10 a 14	da 14 a 18	da 18 a 21	da 21 a 25]	da 25 a 35	da 35 a 45	da 45 a 55	da 55 a 60	da 60 a 65	da 65 in poi
66	Monteviale	97	49	68	44	33	53	120	100	85	16	17	52
67	Monticello Conte Otto	187	152	170	141	97	132	236	225	189	67	49	119
68	Montorso Vicentino	169	86	112	105	73	72	162	165	123	43	29	95
69	Mossano	145	86	104	96	73	94	150	143	115	40	44	79
70	Mussolente	280	148	180	166	121	134	261	275	201	93	40	159
71	Nanto	134	96	129	90	68	110	135	175	110	34	48	94
72	Nogarole Vicentino	92	66	62	58	30	35	85	94	61	17	25	52
73	Nove	207	99	99	114	68	107	186	188	130	63	37	93
74	Noventa Vicentina	403	238	273	243	176	272	454	468	355	119	128	289
75	Orgiano	175	121	150	127	83	114	160	214	175	57	48	132
76	Pedemonte	44	21	29	24	21	19	65	51	38	26	11	23
77	Pianezze	108	65	65	58	54	41	75	80	62	21	27	51
78	Piovene Rocchette	270	168	186	181	134	154	354	365	284	100	101	178
79	Poiana Maggiore	288	178	184	184	144	185	320	282	235	82	99	189
80	Pòsina	126	73	71	67	41	62	150	154	95	51	48	93
81	Pove del Grappa	103	55	63	62	51	56	121	130	96	38	33	118
82	Pozzoleone	139	94	107	114	75	73	144	136	114	41	36	67
83	Quinto Vicentino	202	117	125	125	81	130	206	208	136	49	60	89
84	Recoaro Terme	570	303	321	335	241	328	630	590	375	160	158	257
85	Roana	292	153	145	165	104	121	271	293	223	88	85	223
86	Romano d'Ezzelino	322	212	226	184	138	162	314	337	226	78	74	133
87	Rosà	541	321	371	351	247	324	615	549	362	167	132	341
88	Rossano Veneto	309	197	241	231	168	201	334	295	268	118	75	193
89	Rotzo	59	37	25	37	17	16	56	63	36	15	17	37
90	Salcedo	35	51	72	69	35	47	88	91	66	29	16	50
91	Sandrigo	399	201	259	227	171	213	396	405	290	114	89	219
92	San Germano dei Bèrici	134	70	96	82	45	65	113	122	87	37	29	66
93	San Nazario	156	79	91	93	71	80	169	143	104	56	44	106
94	San Pietro Mussolino	60	52	42	44	30	35	58	55	48	28	16	27
95	Santorso	209	112	168	129	104	132	283	310	210	91	101	177
96	San Vito di Leguzzano	130	74	105	74	45	85	166	180	129	36	46	99
97	Sarcedo	208	124	156	136	97	134	256	216	161	63	51	127
98	Sarego	249	144	194	154	90	156	234	206	186	70	71	145
99	Schiavon	122	74	92	88	67	72	114	137	107	34	26	68
100	Schio	1.076	727	805	775	552	764	1.693	1.839	1.411	565	460	1.013
101	Solagna	104	65	71	62	59	73	132	117	67	39	40	86
102	Sossano	238	151	148	154	126	148	213	237	187	72	69	150
103	Sovizzo	167	117	136	119	97	95	163	188	147	48	32	98
104	Tezze sul Brenta	405	267	287	301	187	243	376	366	325	115	88	215
105	Thiene	668	449	478	421	302	402	842	801	629	225	213	379
106	Tonezza	72	18	33	39	21	38	100	112	59	24	25	54
107	Torrebelvicino	289	187	195	193	118	185	384	408	321	124	103	200
108	Torri di Quartesolo	226	139	132	145	88	137	235	262	173	57	57	113
109	Tretto	174	90	130	96	67	108	196	214	127	51	63	117
110	Trissino	375	235	298	229	174	231	330	350	289	91	75	177
111	Valdagno	1.470	1.022	1.084	936	660	871	1.773	1.984	1.346	434	348	804
112	Valdastico	180	115	137	96	79	114	217	233	157	57	49	115
113	Valli del Pasubio	290	192	247	189	165	217	380	377	294	118	105	226
114	Valstagna	180	100	107	109	76	101	234	180	142	51	55	141
115	Velo d'Àstico	148	88	89	110	66	107	167	177	131	67	55	109
116	Vicenza	3.974	2.490	2.669	2.434	1.804	2.506	5.756	5.709	4.390	1.731	1.401	2.836
117	Villaga	196	105	142	104	85	122	194	209	142	45	47	104
118	Villaverla	256	190	187	175	122	156	236	255	171	62	55	121
119	Zanè	153	107	140	122	69	95	191	178	131	38	48	98
120	Zermeghedo	39	34	28	25	26	34	64	57	31	21	21	33
121	Zovencedo	70	39	47	41	43	41	76	54	59	12	17	37
122	Zugliano	257	155	180	162	120	172	324	275	216	96	82	168
	Provincia	35.279	21.516	24.370	22.462	16.103	21.289	40.427	40.754	30.412	11.534	10.095	22.525

per sesso e classi di età

TOTALE	F E M M I N E												TOTALE	TOTALE POPOLAZIONE RESIDENTE	N. d'or- dine
	fino a 6 anni	da 6 a 10	da 10 a 14	da 14 a 18	da 18 a 21	da 21 a 25	da 25 a 35	da 35 a 45	da 45 a 55	da 55 a 60	da 60 a 65	da 65 in poi			
734	80	43	54	46	32	50	102	96	65	21	24	57	670	1.404	66
1.744	201	135	139	137	113	117	254	248	185	87	72	149	1.837	3.581	67
1.234	170	123	101	87	60	81	148	166	145	52	42	102	1.277	2.511	68
1.169	133	80	105	82	53	85	141	162	118	51	45	87	1.142	2.311	69
2.058	271	172	190	157	101	140	264	279	222	81	76	171	2.124	4.182	70
1.223	127	81	93	77	62	85	132	138	121	50	43	77	1.086	2.309	71
672	102	59	55	49	33	52	93	84	62	30	25	59	703	1.375	72
1.389	184	102	117	113	91	129	221	188	163	69	47	132	1.556	2.945	73
3.418	348	227	285	280	202	235	490	513	482	197	175	471	3.905	7.323	74
1.556	161	108	119	113	88	94	168	231	193	60	66	157	1.558	3.114	75
372	51	27	24	22	28	30	48	54	51	23	15	51	424	796	76
707	79	71	68	57	34	50	84	86	68	22	22	60	701	1.408	77
2.475	260	169	160	170	136	184	425	414	358	131	119	249	2.775	5.250	78
2.370	279	173	194	207	131	177	303	306	260	107	95	210	2.442	4.812	79
1.031	109	59	67	56	38	53	159	139	117	43	47	127	1.014	2.045	80
926	104	52	66	50	38	55	133	145	120	52	47	136	998	1.924	81
1.140	127	90	98	92	73	75	132	133	137	45	41	74	1.117	2.257	82
1.528	177	101	125	103	90	99	224	183	157	79	53	87	1.478	3.006	83
4.268	561	277	332	300	223	310	709	527	439	164	177	276	4.295	8.563	84
2.163	264	144	166	154	126	180	353	370	277	142	118	263	2.557	4.720	85
2.456	332	180	211	212	133	171	337	330	260	97	103	188	2.554	5.010	86
4.321	588	355	394	365	260	327	603	585	441	188	182	364	4.652	8.973	87
2.633	298	176	218	229	161	174	337	342	317	135	130	211	2.728	5.361	88
415	62	22	38	28	18	22	70	68	50	28	15	69	490	905	89
709	84	70	63	45	30	53	83	88	68	27	25	55	691	1.400	90
2.983	361	248	258	230	168	226	407	422	320	119	123	239	3.121	6.104	91
946	109	71	83	49	42	39	104	123	104	38	36	76	874	1.820	92
1.192	152	72	91	57	49	85	187	129	131	62	48	123	1.186	2.378	93
495	58	38	64	36	25	30	58	69	55	25	12	39	509	1.004	94
2.026	212	119	134	130	84	128	303	317	243	104	100	171	2.045	4.071	95
1.169	129	91	91	66	54	65	187	195	126	62	64	95	1.225	2.394	96
1.729	198	110	135	116	104	117	246	225	186	81	60	124	1.702	3.431	97
1.899	241	136	133	138	99	116	253	208	198	103	56	161	1.842	3.741	98
1.001	105	76	86	90	55	57	136	137	111	40	40	67	1.000	2.001	99
11.680	1.113	716	857	804	568	850	2.016	2.044	1.661	734	614	1.231	13.208	24.888	100
915	96	73	70	76	67	65	136	124	96	43	54	93	993	1.908	101
1.893	199	124	163	140	98	126	206	249	213	81	75	182	1.856	3.749	102
1.407	163	96	103	101	64	91	176	167	170	46	52	104	1.333	2.740	103
3.175	382	289	287	249	175	224	386	388	360	114	110	267	3.231	6.406	104
5.809	661	385	464	466	326	485	913	946	746	296	297	504	6.489	12.298	105
595	55	27	40	32	17	37	101	90	70	37	31	64	601	1.196	106
2.707	292	171	209	193	143	166	458	411	321	153	121	232	2.870	5.577	107
1.764	196	118	148	131	90	117	237	243	206	67	68	138	1.759	3.523	108
1.433	154	87	100	100	67	85	202	202	145	57	57	123	1.379	2.812	109
2.854	390	243	317	207	170	181	368	376	286	95	82	199	2.914	5.768	110
12.732	1.425	936	1.097	1.001	726	920	2.020	2.074	1.470	557	501	954	13.681	26.413	111
1.549	165	97	124	91	71	97	215	218	161	74	59	155	1.527	3.076	112
2.800	291	190	215	185	135	171	364	395	305	130	110	222	2.713	5.513	113
1.476	201	84	102	112	79	124	212	191	153	79	80	153	1.570	3.046	114
1.314	150	83	108	85	72	64	186	197	158	75	61	140	1.379	2.693	115
37.700	3.670	2.423	2.713	2.570	1.996	2.696	6.371	6.353	5.307	2.198	1.882	3.983	42.162	79.862	116
1.495	153	107	106	110	67	78	181	172	148	46	62	117	1.347	2.842	117
1.986	250	162	163	182	117	135	229	262	207	77	62	128	1.974	3.960	118
1.370	194	114	128	109	91	84	182	225	133	63	48	102	1.473	2.843	119
413	51	34	34	30	15	27	49	42	47	19	24	34	406	819	120
536	58	52	51	30	11	26	50	64	50	16	27	34	469	1.005	121
2.207	236	131	159	166	117	147	307	289	239	129	98	191	2.209	4.416	122
296.766	33.860	21.395	23.874	21.879	15.605	20.543	43.144	42.667	34.630	14.332	12.543	26.764	311.236	608.002	

TAV. 5 — Popolazione residente in età da 6 anni in poi,

N. d'or- dine	COMUNI	ANALFABETI				FORNITI							
		TOTALE		IN ETÀ DI OBBLIGO SCOLASTICO (da 6 a 14 anni)		PRIVI DI TITOLO DI STUDIO		di scuola elementare		di scuola media inferiore		classica e scientifica	
		MF	M	MF	M	MF	M	MF	M	MF	M	MF	M
1	Agugliaro	89	36	8	3	343	153	1.235	651	28	20	7	6
2	Albèttone	150	58	14	8	305	133	1.875	971	36	23	6	5
3	Alonte	43	10	3	2	112	50	793	422	21	13	3	3
4	Altavilla Vicentina	182	73	9	8	511	239	2.563	1.276	91	62	11	9
5	Altissimo	121	64	10	8	350	153	1.683	838	11	8	10	10
6	Arcugnano	282	101	4	2	901	420	3.801	1.947	64	42	13	11
7	Arsiero	210	76	9	4	536	238	2.874	1.436	132	90	12	11
8	Arzignano	492	190	39	22	1.672	791	10.604	5.120	546	338	57	41
9	Asiago	127	51	5	5	639	289	4.517	2.037	551	307	39	34
10	Asigliano Veneto	45	18	1	—	168	73	986	478	10	6	5	5
11	Barbarano Vicentino	148	56	3	2	604	279	1.892	978	97	59	28	25
12	Bassano del Grappa	540	204	48	29	2.832	1.235	16.908	7.788	1.961	1.120	253	200
13	Bolzano Vicentino	62	25	2	2	621	302	2.350	1.170	48	30	12	12
14	Breganze	186	64	11	6	741	346	3.646	1.731	133	87	26	24
15	Brèndola	189	68	15	8	586	275	3.134	1.622	64	33	14	11
16	Bressanvido	54	26	2	2	258	116	1.680	835	55	31	8	6
17	Brogliano	129	54	5	3	377	189	1.502	760	31	21	8	8
18	Caldogno	172	81	26	15	791	392	2.912	1.431	82	57	12	11
19	Caltrano	88	39	6	6	198	82	1.638	760	41	31	3	3
20	Calvene	62	30	2	2	192	94	1.175	596	27	16	2	1
21	Camisano Vicentino	291	128	11	6	844	406	4.304	2.143	147	93	37	35
22	Campiglia dei Bèrici	80	30	6	3	400	165	1.316	667	24	13	12	9
23	Campolongo sul Brenta	22	5	—	—	153	77	679	321	33	29	6	6
24	Carrè	52	16	5	2	268	133	1.554	735	53	43	8	6
25	Cartigliano	71	34	4	4	329	170	1.920	948	46	29	11	9
26	Cassola	115	41	3	2	460	212	2.662	1.290	85	59	6	6
27	Castegnero	80	26	—	—	435	183	1.476	762	39	24	7	7
28	Castelgomberto	209	60	3	2	776	366	2.491	1.334	78	49	12	11
29	Chiampo	272	127	25	10	1.095	526	4.643	2.359	150	91	41	38
30	Chiuppano	46	19	5	2	217	101	1.546	713	70	39	6	5
31	Cismon del Grappa	134	37	6	4	323	140	1.389	702	51	40	6	5
32	Cogollo del Cèngio	143	55	4	—	360	179	2.177	1.024	40	31	8	7
33	Conco	245	64	1	1	501	244	2.188	1.115	42	29	4	4
34	Cornedo Vicentino	224	93	10	6	1.164	564	5.110	2.497	214	129	19	16
35	Costabissara	69	27	4	3	265	123	1.651	801	39	25	9	8
36	Creazzo	94	35	6	4	588	274	2.004	1.033	61	38	8	5
37	Crespadoro	198	95	5	3	695	332	1.498	806	10	6	7	7
38	Dueville	228	98	14	7	844	392	5.570	2.700	187	122	26	24
39	Ènego	171	58	16	11	857	402	2.851	1.458	48	40	9	8
40	Fara Vicentino	154	81	17	13	489	243	2.771	1.352	72	52	14	14
41	Foza	66	25	2	—	244	104	1.113	603	8	6	2	2
42	Gàllio	136	31	7	4	343	152	1.855	934	91	69	8	7
43	Gambellara	95	43	8	1	450	197	2.489	1.193	59	33	13	13
44	Gambugliano	14	6	3	2	101	54	728	381	8	6	3	3
45	Grancona	123	63	3	2	344	167	1.233	646	18	11	2	2
46	Grisignano di Zocco	135	54	4	2	476	245	2.174	1.088	76	47	11	11
47	Grùmo delle Abbadesse	114	56	1	1	339	173	1.888	918	35	21	11	10
48	Isola Vicentina	116	47	15	7	718	368	4.236	2.096	62	42	24	18
49	Laghi	12	5	—	—	109	54	465	227	1	1	—	—
50	Lastebasse	6	2	2	1	95	38	435	213	6	4	2	2
51	Longare	169	84	4	2	634	334	3.203	1.587	65	40	21	18
52	Lonigo	421	161	13	6	1.498	687	8.240	3.899	723	435	143	133
53	Lugo di Vicenza	96	44	3	1	856	438	2.296	1.124	83	56	12	12
54	Lusiana	323	142	3	2	671	318	2.710	1.367	58	43	8	8
55	Malo	235	104	21	9	1.281	618	5.485	2.668	270	171	29	28
56	Marano Vicentino	87	32	—	—	666	313	3.913	1.925	110	71	12	11
57	Maròstica	711	170	22	11	2.153	956	6.866	3.235	421	246	51	42
58	Mason Vicentino	75	21	2	—	590	266	1.708	842	64	39	6	6
59	Molvena	100	40	10	4	406	203	1.595	809	46	26	7	7
60	Montebello Vicentino	202	85	1	1	1.328	565	3.007	1.492	131	85	21	19
61	Montècchio Maggiore	431	163	15	5	1.174	580	6.141	3.094	242	152	48	39
62	Montècchio Precalcino	490	288	5	3	393	208	2.562	1.233	56	35	14	12
63	Monte di Malo	137	71	9	6	953	454	2.103	1.088	23	20	9	9
64	Montegalda	173	75	31	19	686	343	1.996	991	65	37	18	16
65	Montegaldella	54	20	1	1	372	187	1.289	652	28	18	7	7

per sesso: analfabeti; alfabeti, secondo il titolo di studio

A L F A B E T I														T O T A L E		N.	
D I T I T O L O D I S T U D I O														POPOLAZIONE RESIDENTE			d'or- dine
di scuola media superiore														IN ETÀ DI OBBLIGO		IN ETÀ DA 6 ANNI	
magistrale		tecnica, professionale e artistica		altri e non specificati		Totale		di università		T O T A L E		SCOLASTICO (da 6 a 14 anni)		IN FOI			
MF	M	MF	M	MF	M	MF	M	MF	M	MF	M	MF	M	MF	M		
12	1	1	1	—	—	20	8	4	4	1.630	836	344	192	1.719	872	1	
9	4	4	3	—	—	19	12	4	2	2.239	1.141	408	203	2.389	1.199	2	
9	2	2	2	—	—	14	7	1	1	941	493	149	73	984	503	3	
18	2	16	13	—	—	45	24	7	3	3.217	1.604	554	262	3.399	1.677	4	
7	2	1	—	—	—	18	12	1	1	1.963	1.012	434	217	2.084	1.076	5	
31	11	15	12	—	—	59	34	13	9	4.838	2.452	946	466	5.120	2.553	6	
40	7	21	15	—	—	73	33	8	6	3.623	1.803	597	301	3.833	1.879	7	
130	18	57	48	—	—	244	107	58	49	13.124	6.405	2.228	1.164	13.616	6.595	8	
84	13	89	61	—	—	212	108	41	38	5.960	2.779	955	453	6.087	2.830	9	
5	3	3	1	—	—	13	9	1	1	1.128	567	219	115	1.173	585	10	
17	5	7	5	—	—	52	35	7	5	2.652	1.356	467	236	2.800	1.412	11	
504	93	274	183	4	2	1.035	478	306	235	23.042	10.856	3.788	1.908	23.582	11.060	12	
11	3	14	10	—	—	37	25	7	6	3.063	1.533	628	316	3.125	1.558	13	
32	7	17	9	—	—	75	40	18	17	4.613	2.221	808	393	4.799	2.285	14	
22	5	10	5	—	—	46	21	5	5	3.835	1.956	744	368	4.024	2.024	15	
20	9	2	2	—	—	30	17	5	5	2.028	1.004	391	187	2.082	1.030	16	
6	1	5	4	—	—	19	13	1	1	1.930	984	360	168	2.059	1.038	17	
18	4	17	14	—	—	47	29	6	6	3.838	1.915	739	364	4.010	1.996	18	
14	4	2	1	—	—	19	8	5	4	1.901	885	284	134	1.989	924	19	
11	5	—	—	—	—	13	6	1	1	1.408	713	268	130	1.470	743	20	
40	9	20	16	—	—	97	60	11	9	5.403	2.711	1.026	516	5.694	2.839	21	
11	4	5	4	—	—	28	17	5	5	1.773	867	332	153	1.853	897	22	
18	9	1	1	—	—	25	16	1	1	891	444	152	79	913	449	23	
17	4	1	1	—	—	26	11	5	4	1.906	926	313	161	1.958	942	24	
18	6	9	6	—	—	38	21	3	1	2.336	1.169	437	222	2.407	1.203	25	
19	9	7	5	—	—	32	20	8	7	3.247	1.588	677	362	3.362	1.629	26	
4	1	4	3	—	—	15	11	2	1	1.967	981	379	177	2.047	1.007	27	
18	4	7	5	—	—	37	20	9	9	3.391	1.778	734	364	3.600	1.838	28	
33	7	20	14	—	—	94	59	11	9	5.993	3.044	1.224	635	6.265	3.171	29	
12	5	7	5	—	—	25	15	3	2	1.861	870	290	132	1.907	889	30	
20	5	6	5	—	—	32	15	5	5	1.800	902	260	138	1.934	939	31	
20	4	6	3	—	—	34	14	2	2	2.613	1.250	373	187	2.756	1.305	32	
17	3	3	1	—	—	24	8	7	7	2.762	1.403	499	251	3.007	1.467	33	
30	6	6	3	4	2	59	27	25	21	6.572	3.238	1.263	599	6.796	3.331	34	
14	3	12	10	—	—	35	21	6	4	1.996	974	345	164	2.065	1.001	35	
13	1	8	6	—	—	29	12	8	7	2.690	1.364	532	252	2.784	1.399	36	
8	4	1	1	—	—	16	12	2	2	2.221	1.158	483	230	2.419	1.253	37	
48	6	22	20	—	—	96	50	16	12	6.713	3.276	1.214	598	6.941	3.374	38	
23	4	7	4	—	—	39	16	5	3	3.800	1.919	583	283	3.971	1.977	39	
20	6	5	3	—	—	39	23	2	2	3.373	1.672	633	308	3.527	1.753	40	
7	3	—	—	—	—	9	5	1	1	1.375	719	290	135	1.441	744	41	
17	7	4	3	—	—	29	17	7	5	2.325	1.177	435	220	2.461	1.208	42	
18	3	11	8	—	—	42	24	8	7	3.043	1.454	549	271	3.143	1.497	43	
2	1	—	—	—	—	5	4	—	—	842	445	131	65	856	451	44	
3	—	3	2	—	—	8	4	3	2	1.606	830	283	154	1.734	893	45	
26	6	19	16	—	—	56	33	6	5	2.788	1.418	566	296	2.923	1.472	46	
27	4	11	7	—	—	49	21	5	4	2.316	1.137	435	220	2.430	1.193	47	
45	15	8	4	—	—	77	37	17	14	5.110	2.557	1.045	518	5.226	2.604	48	
2	1	—	—	—	—	2	1	1	1	518	284	103	50	590	289	49	
6	1	3	2	—	—	11	5	—	—	547	260	76	39	553	262	50	
19	8	13	8	—	—	53	34	13	12	3.968	2.007	804	406	4.137	2.091	51	
131	22	82	63	—	—	356	218	86	73	10.903	5.312	1.678	831	11.324	5.473	52	
18	5	11	6	—	—	41	23	7	7	3.283	1.648	630	309	3.379	1.692	53	
29	7	9	5	—	—	46	20	4	4	3.489	1.752	624	296	3.812	1.894	54	
50	16	27	18	—	—	106	62	18	17	7.160	3.536	1.324	684	7.395	3.640	55	
23	7	14	12	—	—	49	30	9	8	4.747	2.347	848	437	4.834	2.379	56	
113	26	62	42	—	—	226	110	49	42	9.715	4.589	1.743	838	10.426	4.759	57	
19	4	2	2	—	—	27	12	6	2	2.395	1.161	430	200	2.470	1.162	58	
14	5	3	3	—	—	24	15	3	3	2.074	1.056	439	235	2.174	1.096	59	
43	10	23	20	—	—	87	49	15	12	4.568	2.203	793	418	4.770	2.288	60	
90	30	40	27	1	—	179	96	31	29	7.767	3.951	1.377	708	8.198	4.114	61	
12	2	9	8	—	—	35	22	5	5	3.051	1.503	535	266	3.541	1.791	62	
8	2	9	6	—	—	26	17	7	7	3.117	1.586	661	341	3.254	1.657	63	
21	6	18	16	—	—	57	38	13	12	2.817	1.421	527	265	2.990	1.496	64	
7	1	4	3	—	—	18	11	2	2	1.709	870	374	184	1.783	890	65	

Segue: TAV. 5 — Popolazione residente in età da 6 anni in poi,

N. d'or- dine	COMUNI	ANALFABETI				FORNITI							
		TOTALE		IN ETÀ DI OBBLIGO SCOLASTICO (da 6 a 14 anni)		PRIVI DI TITOLO DI STUDIO		di scuola elementare		di scuola media inferiore		classica e scientifica	
		MF	M	MF	M	MF	M	MF	M	MF	M	MF	M
66	Monteviale	53	16	6	5	133	71	998	529	22	12	6	5
67	Monticello Conte Otto	94	37	4	3	369	185	2.626	1.274	49	32	14	11
68	Montorso Vicentino	110	47	3	3	502	224	1.502	755	38	26	4	4
69	Mossano	159	47	—	—	297	167	1.546	788	17	12	2	2
70	Mussolente	128	57	2	2	643	304	2.759	1.345	51	43	12	11
71	Nanto	83	39	9	6	361	196	1.546	817	34	21	10	8
72	Nogarole Vicentino	91	39	1	—	167	94	913	439	7	5	2	2
73	Nove	79	28	5	3	383	169	1.947	886	104	68	11	11
74	Noventa Vicentina	453	152	11	9	1.296	485	4.450	2.166	240	139	22	15
75	Orgiano	195	70	10	5	248	131	2.249	1.133	41	26	10	7
76	Pedemonte	16	4	—	—	148	63	525	252	6	4	2	2
77	Pianezze	49	23	—	—	267	116	869	436	22	16	3	3
78	Piovene Rocchette	125	50	6	5	510	239	3.662	1.672	291	174	25	21
79	Poiana Maggiore	124	41	5	3	675	340	3.350	1.646	45	29	13	11
80	Pòsina	60	28	2	1	382	193	1.329	661	23	17	4	4
81	Pove del Grappa	139	57	—	—	260	120	1.217	585	54	35	7	7
82	Pozzoleone	131	51	30	18	414	205	1.385	708	36	21	5	5
83	Quinto Vicentino	109	49	5	2	378	180	2.045	1.029	57	43	12	11
84	Recoaro Terme	353	123	12	6	1.385	710	5.381	2.660	196	134	21	15
85	Roana	123	36	1	—	656	291	3.135	1.379	146	91	19	19
86	Romano d'Ezzelino	150	63	3	1	456	220	3.610	1.765	76	45	17	16
87	Rosà	359	152	38	10	1.449	661	5.772	2.790	133	95	39	34
88	Rossano Veneto	159	63	9	7	863	447	3.470	1.648	159	102	40	37
89	Rotzo	12	4	2	2	92	51	630	274	30	17	4	4
90	Salcedo	88	42	1	—	258	112	859	450	7	6	2	2
91	Sandriago	195	67	6	1	882	407	3.988	1.940	159	103	32	29
92	San Germano dei Bèrici	95	38	2	1	283	126	1.161	624	22	12	3	3
93	San Nazario	101	29	3	2	309	147	1.562	793	64	47	6	5
94	San Pietro Mussolino	16	8	—	—	112	61	742	353	9	9	1	1
95	Santorso	110	48	23	8	381	179	2.929	1.447	150	96	13	11
96	San Vito di Leguzzano	69	32	1	1	249	102	1.741	856	54	34	7	7
97	Sarcedo	58	26	2	2	350	180	2.504	1.227	70	56	17	17
98	Sarego	152	61	6	5	548	266	2.438	1.249	75	50	12	12
99	Schiavon	17	6	—	—	198	93	1.508	739	32	26	3	3
100	Schio	397	153	16	6	2.265	1.045	17.338	7.867	1.805	1.002	196	152
101	Solagna	72	24	10	5	288	130	1.257	604	53	31	10	8
102	Sossano	162	64	3	3	583	277	2.449	1.241	70	41	14	14
103	Sovizzo	77	34	5	3	489	244	1.761	907	42	27	12	11
104	Tezze sul Brenta	335	140	12	7	904	427	4.230	2.110	91	58	12	11
105	Thiene	325	151	14	10	1.467	726	7.849	3.465	831	497	101	89
106	Tonezza	33	12	1	—	128	41	890	460	11	7	1	1
107	Torrebelvicino	181	63	7	5	649	308	3.967	1.913	134	93	18	16
108	Torri di Quartesolo	127	47	5	1	418	201	2.426	1.199	72	50	18	18
109	Tretto	76	31	7	3	318	142	2.063	1.067	14	12	4	4
110	Trissino	152	64	7	3	830	425	3.847	1.877	100	69	16	15
111	Valdagno	951	308	37	17	3.348	1.670	17.178	8.132	1.433	786	153	115
112	Valdastico	68	20	4	3	320	147	2.255	1.139	53	43	10	8
113	Valli del Pasubio	285	113	5	2	1.010	494	3.525	1.834	67	45	11	9
114	Valstagna	114	44	8	4	457	191	1.975	980	70	52	12	12
115	Velo d'Àstico	74	31	4	4	344	159	1.886	925	54	32	11	11
116	Vicenza	1.714	574	118	75	7.922	3.417	49.931	22.574	6.849	3.712	1.068	785
117	Villaga	53	16	—	—	537	262	1.859	993	22	17	6	6
118	Villaverla	74	33	—	—	511	271	2.764	1.366	63	38	12	12
119	Zanè	91	39	1	—	548	277	1.788	863	41	20	7	7
120	Zermeghedo	14	8	—	—	99	47	592	301	9	7	8	8
121	Zovencedo	24	12	—	—	651	310	194	136	3	3	2	2
122	Zugliano	115	51	9	5	488	253	3.170	1.540	102	70	14	13
	Provincia	20.564	7.950	1.033	577	81.156	38.102	398.690	192.720	22.780	13.447	3.383	2.783

per sesso: analfabeti; alfabeti, secondo il titolo di studio

A L F A B E T I																N. d'or- dine
DI TITOLO DI STUDIO																
di scuola media superiore								di università		T O T A L E		IN ETÀ DI OBBLIGO SCOLASTICO (da 6 a 14 anni)		T O T A L E POPOLAZIONE RESIDENTE IN ETÀ DA 6 ANNI IN POI		
magistrale		tecnica, professionale e artistica		altri e non specificati		Totale		MF	M	MF	M	MF	M	MF	M	
MF	M	MF	M	MF	M	MF	M	MF	M	MF	M	MF	M	MF	M	
7	—	3	1	—	—	16	6	5	3	1.174	621	208	112	1.227	637	66
21	5	13	9	1	—	49	25	6	4	3.099	1.520	572	299	3.193	1.557	67
11	5	1	1	—	—	16	10	4	3	2.062	1.018	419	195	2.172	1.065	68
3	—	6	6	—	—	11	8	3	2	1.874	977	375	190	2.033	1.024	69
27	8	4	3	—	—	43	22	7	7	3.503	1.721	688	326	3.631	1.778	70
4	1	6	4	—	—	10	13	4	3	1.965	1.050	390	219	2.048	1.089	71
—	—	—	—	—	—	2	2	1	1	1.090	541	241	128	1.181	580	72
16	7	11	10	—	—	38	28	3	3	2.475	1.154	412	195	2.554	1.182	73
57	18	20	13	—	—	99	46	34	27	6.119	2.863	1.012	502	6.572	3.015	74
22	3	6	5	—	—	38	15	7	6	2.583	1.311	488	266	2.778	1.381	75
4	3	—	—	—	—	6	5	—	—	685	324	101	50	701	328	76
9	3	2	2	—	—	14	8	—	—	1.172	576	260	130	1.221	509	77
56	13	39	28	—	—	120	62	12	8	4.595	2.155	677	349	4.720	2.205	78
31	9	3	3	—	—	47	23	4	3	4.121	2.041	724	359	4.245	2.082	79
9	—	—	—	—	—	13	4	3	2	1.750	877	268	143	1.810	905	80
26	7	11	9	—	—	44	23	3	3	1.578	766	236	118	1.717	823	81
11	3	4	4	—	—	20	12	5	4	1.860	950	359	183	1.991	1.001	82
17	3	6	6	—	—	35	20	5	5	2.518	1.277	463	240	2.627	1.326	83
41	8	35	30	1	—	98	53	19	18	7.079	3.575	1.221	618	7.432	3.698	84
42	19	30	25	—	—	91	63	13	11	4.041	1.835	607	298	4.164	1.871	85
24	9	14	8	—	—	55	33	9	8	4.206	2.071	826	437	4.356	2.134	86
57	21	19	16	—	—	115	71	16	11	7.485	3.628	1.403	682	7.844	3.780	87
31	6	14	9	—	—	85	52	18	12	4.595	2.261	823	431	4.754	2.324	88
12	4	3	1	—	—	19	9	1	1	772	352	120	60	784	356	89
6	2	1	—	—	—	9	4	—	—	1.133	572	255	123	1.221	614	90
53	7	19	17	—	—	104	53	16	14	5.149	2.517	960	459	5.344	2.584	91
7	3	3	3	—	—	13	9	3	3	1.482	774	318	165	1.577	812	92
18	7	8	7	—	—	32	19	2	1	1.969	1.007	330	168	2.070	1.036	93
6	3	—	—	—	—	7	4	—	—	870	427	196	94	886	435	94
21	3	38	26	—	—	72	40	8	7	3.540	1.769	510	272	3.650	1.817	95
7	1	4	3	—	—	18	11	4	4	2.066	1.007	360	178	2.135	1.039	96
16	6	4	3	—	—	37	26	6	6	2.967	1.495	523	278	3.025	1.521	97
17	3	4	4	—	—	33	19	5	5	3.099	1.589	601	333	3.251	1.650	98
7	4	3	2	—	—	13	9	6	6	1.757	873	328	166	1.774	879	99
259	43	251	193	2	—	708	388	186	149	22.302	10.451	3.089	1.526	22.699	10.604	100
18	7	6	5	—	—	34	20	4	2	1.636	787	269	131	1.708	811	101
23	8	4	3	—	—	41	25	7	7	3.150	1.591	583	296	3.312	1.655	102
12	4	13	10	—	—	37	25	4	3	2.333	1.206	447	250	2.410	1.240	103
31	10	12	10	—	—	55	31	4	4	5.284	2.630	1.118	547	5.619	2.770	104
166	33	119	96	—	—	386	218	111	84	10.644	4.990	1.762	917	10.969	5.141	105
4	—	—	—	—	—	5	1	2	2	1.036	511	117	51	1.069	523	106
16	4	17	10	—	—	51	30	14	11	4.815	2.355	755	377	4.996	2.418	107
18	3	17	16	—	—	53	37	5	4	2.974	1.491	532	270	3.101	1.538	108
7	1	1	1	—	—	12	6	1	1	2.408	1.228	400	217	2.484	1.259	109
28	6	21	15	—	—	65	36	9	8	4.861	2.415	1.086	530	5.003	2.479	110
161	19	180	134	2	1	496	269	112	97	22.567	10.954	4.102	2.089	23.518	11.262	111
18	5	1	1	—	—	29	14	6	6	2.663	1.349	469	249	2.731	1.369	112
19	3	7	6	—	—	37	18	8	6	4.647	2.397	839	437	4.932	2.510	113
18	3	10	7	—	—	40	22	9	7	2.551	1.252	385	203	2.665	1.296	114
17	2	3	3	—	—	31	16	6	3	2.321	1.135	364	173	2.395	1.166	115
1.634	290	1.774	1.388	12	2	4.488	2.465	1.314	984	70.504	33.152	10.177	5.084	72.218	33.726	116
13	2	2	2	—	—	21	10	1	1	2.440	1.283	460	247	2.493	1.299	117
18	1	10	7	—	—	40	20	2	2	3.380	1.697	702	377	3.454	1.730	118
14	5	4	3	—	—	25	15	3	3	2.405	1.178	488	247	2.496	1.217	119
5	1	1	1	—	—	14	10	1	1	715	366	130	62	729	374	120
2	2	1	1	—	—	5	5	—	—	853	454	189	86	877	466	121
15	4	9	9	—	—	38	26	10	10	3.808	1.899	616	330	3.923	1.950	122
5.365	1.141	3.896	2.965	27	7	12.671	6.896	3.002	2.372	518.299	253.537	90.122	45.309	538.863	261.487	

TAV. 6 — Popolazione residente in età da 10 anni in poi, per sesso: attiva, secondo

N. d'or- dine	C O M U N I	P O P O L A Z I O N E											
		Agricoltura, caccia e pesca		Industrie estrattive e manifatturiere		Costruzioni e impianti		Energia elettrica gas e acqua		Trasporti e comunicazioni		Commercio e servizi vari	
		MF	M	MF	M	MF	M	MF	M	MF	M	MF	M
1	Agugliaro	553	432	77	67	67	67	—	—	9	7	44	30
2	Albèttone	755	638	174	135	37	37	—	—	13	12	64	41
3	Alonte	436	333	53	33	15	15	—	—	4	3	35	18
4	Altavilla Vicentina	441	415	494	346	203	202	1	1	110	106	145	80
5	Altissimo	719	678	65	58	32	32	2	2	8	8	36	25
6	Arcugnano	1.250	1.118	549	317	261	261	6	6	47	46	142	94
7	Arsiero	199	190	647	440	463	460	5	5	38	35	195	105
8	Arzignano	1.622	1.453	3.015	2.146	261	258	8	8	72	63	623	377
9	Asiago	586	525	691	483	217	216	9	8	95	86	466	287
10	Asigliano Veneto	363	321	54	42	12	11	—	—	4	4	47	39
11	Barbarano Vicentino	692	647	161	111	63	63	2	2	18	15	129	101
12	Bassano del Grappa	2.216	1.696	4.074	2.954	426	421	145	138	294	247	1.649	1.018
13	Bolzano Vicentino	729	671	379	171	125	125	2	2	21	18	109	78
14	Breganze	1.053	920	591	421	86	86	2	2	24	22	165	91
15	Brèndola	1.160	1.007	242	175	173	173	2	2	29	28	125	83
16	Bressanvido	672	525	211	114	60	60	1	1	10	9	84	55
17	Brogliano	516	495	261	145	106	106	2	2	4	4	62	38
18	Caldogno	718	685	527	298	183	182	1	1	39	38	183	128
19	Caltrano	225	223	512	255	59	59	—	—	7	5	47	32
20	Calvene	245	239	195	156	18	18	1	1	5	4	26	18
21	Camisano Vicentino	1.523	1.311	332	246	141	141	2	2	41	38	281	211
22	Campiglia dei Bèrici	535	502	76	63	54	54	—	—	9	9	59	48
23	Campolongo sul Brenta	146	123	90	64	36	36	10	10	9	8	47	29
24	Carrè	415	356	406	183	49	49	2	2	12	10	63	43
25	Cartigliano	460	400	281	187	138	137	6	6	23	22	105	60
26	Cassola	1.021	716	378	230	98	97	3	3	24	20	103	68
27	Castegnero	597	480	227	110	73	72	—	—	24	22	97	63
28	Castelgomberto	693	688	505	319	184	184	6	6	16	15	132	78
29	Chiampo	1.092	921	1.153	847	149	149	1	1	54	51	169	81
30	Chiuppano	211	209	565	269	43	43	5	5	23	20	53	31
31	Cismon del Grappa	146	136	79	63	255	255	8	8	41	34	112	47
32	Cogollo del Cèngio	348	327	670	311	173	173	16	16	33	30	74	37
33	Conco	476	455	88	77	474	472	2	2	22	19	92	45
34	Cornedo Vicentino	822	803	1.471	835	299	298	4	4	40	35	193	111
35	Costabissara	379	358	217	135	139	138	4	4	21	17	74	45
36	Creazzo	382	371	479	365	110	109	1	1	49	46	94	56
37	Crespadoro	804	758	51	44	98	98	1	1	11	10	63	33
38	Dueville	906	833	1.784	944	172	171	6	6	77	75	260	176
39	Ènego	238	223	127	101	888	887	2	2	50	47	186	59
40	Fara Vicentino	1.284	1.057	271	151	60	60	—	—	9	5	79	35
41	Foza	152	115	25	22	283	280	—	—	6	6	34	23
42	Gàllo	412	361	113	92	223	223	4	4	17	15	125	46
43	Gambellara	848	747	201	154	68	66	2	2	45	43	142	83
44	Gambugliano	295	293	39	32	14	14	3	3	3	3	11	6
45	Grancona	539	482	120	104	47	47	—	—	5	3	51	29
46	Grisignano di Zocco	717	636	228	178	57	57	8	8	84	83	90	62
47	Grùmo delle Abbadesse	621	556	200	117	69	69	1	1	31	30	98	58
48	Ìsola Vicentina	1.161	1.105	364	207	361	360	6	6	24	23	144	98
49	Laghi	157	126	25	22	33	33	1	1	1	1	19	6
50	Lastebasse	151	33	31	21	106	106	3	3	7	6	70	16
51	Longare	795	712	456	264	272	272	1	1	31	30	118	86
52	Lonigo	1.821	1.623	1.437	782	380	378	43	40	107	100	690	436
53	Lugo di Vicenza	391	378	701	515	71	71	—	—	11	8	72	53
54	Lusiana	607	572	277	177	438	437	4	4	27	25	185	88
55	Malo	1.470	1.252	1.364	677	348	348	11	11	42	40	280	182
56	Marano Vicentino	557	546	1.351	698	149	149	16	16	26	25	147	90
57	Maròstica	1.884	1.794	1.625	743	341	333	14	14	78	70	511	292
58	Mason Vicentino	824	638	209	129	55	55	2	2	16	11	72	41
59	Molvena	588	551	229	116	49	49	3	3	8	6	60	35
60	Montebello Vicentino	906	749	379	290	260	252	9	9	60	58	216	141
61	Montècchio Maggiore	1.101	991	1.400	949	261	261	10	10	88	78	297	196
62	Montècchio Precalcino	612	577	555	326	70	70	—	—	71	68	76	47
63	Monte di Malo	759	737	456	188	127	127	2	2	8	7	52	30
64	Montegalda	784	706	155	113	70	70	3	3	20	18	142	95
65	Montegaldella	543	518	53	45	16	16	—	—	12	10	55	24

il ramo di attività economica; non attiva, secondo alcuni gruppi di condizioni non professionali

A T T I V A						P O P O L A Z I O N E N O N A T T I V A								T O T A L E		N. d'or- dine
Credito e assicurazione		Pubblica amministrazione		T O T A L E		in attesa di prima occupazione		attendente alle cure domestiche	altra		T O T A L E		P O P O L A Z I O N E R E S I D E N T E I N E T A D A 1 0 A N N I I N P O I			
MF	M	MF	M	MF	M	MF	M	F	MF	M	MF	M	MF	M		
1	1	22	10	773	614	48	39	520	203	131	771	170	1.544	784	1	
1	1	32	25	1.076	889	64	51	782	268	163	1.114	214	2.190	1.103	2	
1	1	14	7	558	410	15	10	246	99	51	360	61	918	471	3	
1	1	76	48	1.471	1.199	119	94	1.132	411	280	1.662	354	3.133	1.553	4	
—	—	16	11	878	814	30	28	733	224	127	987	155	1.865	969	5	
2	2	132	56	2.389	1.900	201	120	1.463	697	316	2.261	436	4.650	2.336	6	
13	10	90	53	1.650	1.298	47	46	1.149	703	392	1.899	437	3.549	1.735	7	
31	29	352	158	5.989	4.492	799	462	3.846	1.886	1.061	6.531	1.523	12.520	6.015	8	
22	18	438	318	2.524	1.941	267	69	1.778	1.102	628	3.147	687	5.671	2.628	9	
1	1	13	7	494	425	53	27	357	174	80	584	107	1.078	532	10	
11	9	80	54	1.156	1.002	65	54	964	402	251	1.431	305	2.587	1.307	11	
77	65	1.201	619	10.082	7.158	1.306	742	6.587	3.814	2.255	11.707	2.997	21.789	10.155	12	
2	2	37	25	1.404	1.092	147	75	912	378	242	1.437	317	2.841	1.409	13	
8	8	112	49	2.041	1.599	221	101	1.431	711	394	2.363	495	4.404	2.094	14	
4	4	72	38	1.807	1.510	57	43	1.300	499	298	1.856	341	3.663	1.851	15	
2	2	32	18	1.072	784	29	13	552	238	141	819	154	1.891	938	16	
—	—	25	12	976	802	64	46	652	182	107	898	153	1.874	955	17	
5	5	101	54	1.767	1.391	211	103	1.139	542	327	1.892	430	3.649	1.821	18	
—	—	34	22	884	596	192	83	499	291	189	982	272	1.866	868	19	
1	1	25	15	516	452	84	78	489	261	157	834	235	1.350	687	20	
7	7	106	69	2.433	2.025	135	95	1.922	744	495	2.801	590	5.234	2.615	21	
1	1	24	15	758	692	12	12	715	195	114	922	126	1.680	818	22	
1	1	53	40	392	311	13	11	298	149	94	460	105	862	416	23	
2	2	33	18	982	663	144	61	442	247	148	833	209	1.815	872	24	
1	1	44	25	1.058	838	130	69	708	291	179	1.129	248	2.187	1.086	25	
5	4	50	30	1.682	1.168	50	37	918	397	261	1.365	298	3.047	1.466	26	
2	2	27	17	1.047	766	70	26	517	235	139	822	165	1.869	931	27	
4	4	56	28	1.596	1.322	212	117	1.005	443	234	1.660	351	3.256	1.673	28	
10	9	102	65	2.730	2.124	575	311	1.570	794	442	2.939	753	5.669	2.877	29	
—	—	29	17	929	594	136	86	468	244	154	848	240	1.777	834	30	
2	2	58	44	701	589	89	85	787	280	201	1.106	286	1.807	875	31	
1	1	37	20	1.352	915	153	94	762	304	207	1.219	301	2.571	1.216	32	
—	—	41	20	1.195	1.090	66	34	1.135	383	226	1.584	260	2.779	1.350	33	
3	3	93	44	2.925	2.133	640	333	1.566	1.049	566	3.255	899	6.180	3.032	34	
1	1	38	19	873	717	48	34	697	298	183	1.043	217	1.916	934	35	
1	1	62	35	1.178	984	120	93	914	295	195	1.329	288	2.507	1.272	36	
—	—	28	21	1.056	965	24	14	845	266	168	1.135	182	2.191	1.147	37	
6	5	137	91	3.348	2.301	385	205	1.613	1.033	613	3.031	818	6.379	3.119	38	
1	1	140	68	1.632	1.385	139	118	1.406	523	332	2.068	450	3.700	1.838	39	
3	2	41	21	1.747	1.331	48	37	1.031	399	232	1.478	269	3.225	1.600	40	
—	—	26	16	526	462	129	78	416	234	146	779	224	1.305	686	41	
3	3	55	36	952	780	135	92	777	383	238	1.295	330	2.247	1.110	42	
1	1	49	23	1.356	1.119	51	44	1.104	351	193	1.506	237	2.862	1.356	43	
—	—	11	10	376	361	3	3	325	04	53	422	56	798	417	44	
—	—	12	9	774	674	67	35	571	178	103	816	138	1.590	812	45	
5	5	63	34	1.252	1.063	46	41	997	354	229	1.397	270	2.649	1.333	46	
1	1	49	22	1.070	854	89	40	741	305	189	1.135	229	2.205	1.083	47	
2	2	152	64	2.214	1.865	208	129	1.681	619	357	2.508	486	4.722	2.351	48	
—	—	3	2	239	191	62	45	190	44	24	296	69	535	260	49	
—	—	22	14	390	199	25	17	43	63	32	131	49	521	248	50	
3	3	76	50	1.752	1.418	226	122	1.229	537	348	1.992	470	3.744	1.888	51	
54	48	461	317	4.995	3.724	559	328	3.302	1.671	1.030	5.532	1.358	10.525	5.082	52	
3	3	43	25	1.292	1.053	200	174	1.097	515	321	1.812	495	3.104	1.548	53	
2	2	76	49	1.616	1.354	112	74	1.267	547	342	1.926	416	3.542	1.770	54	
13	12	137	76	3.665	2.598	160	105	1.807	1.122	611	3.089	716	6.754	3.314	55	
4	3	56	36	2.306	1.563	383	225	1.147	608	395	2.138	620	4.444	2.183	56	
39	35	307	149	4.799	3.430	283	151	2.744	1.740	777	4.767	928	9.566	4.358	57	
—	—	27	13	1.205	889	58	27	708	282	166	1.048	193	2.253	1.082	58	
1	1	26	17	964	778	63	34	642	297	176	1.002	210	1.966	988	59	
15	15	128	70	1.973	1.584	63	53	1.625	728	460	2.416	513	4.389	2.097	60	
11	10	268	149	3.436	2.644	365	254	2.402	1.333	869	4.100	1.123	7.536	3.767	61	
2	2	82	83	1.468	1.123	174	88	899	738	455	1.811	543	3.279	1.666	62	
—	—	37	23	1.441	1.114	184	134	913	400	244	1.497	378	2.938	1.492	63	
4	4	59	37	1.237	1.046	65	55	979	423	241	1.467	296	2.704	1.842	64	
—	—	20	13	699	626	36	26	573	276	152	890	178	1.589	804	65	

Segue: TAV. 6 — Popolazione residente in età da 10 anni in poi, per sesso: attiva, secondo

N. d'or- dine	C O M U N I	P O P O L A Z I O N E											
		Agricoltura, caccia e pesca		Industrie estrattive e manifatturiere		Costruzioni e impianti		Energia elettrica gas e acqua		Trasporti e comunicazioni		Commercio e servizi vari	
		MF	M	MF	M	MF	M	MF	M	MF	M	MF	M
66	Monteviale	234	232	154	121	53	52	1	1	9	9	45	35
67	Monticello Conte Otto	421	368	810	403	128	126	2	2	41	38	130	86
68	Montorso Vicentino	465	448	290	206	48	48	—	—	8	7	58	32
69	Mossano	632	587	119	81	53	53	1	1	15	11	49	32
70	Mussolente	1.161	840	488	263	101	101	3	3	14	11	99	67
71	Nanto	691	593	143	86	70	70	—	—	9	6	71	44
72	Nogarole Vicentino	364	342	41	38	8	8	—	—	1	—	12	5
73	Nove	370	289	780	487	26	26	3	3	17	15	82	40
74	Noventa Vicentina	1.144	988	415	345	259	257	4	4	60	64	391	280
75	Orgiano	721	661	154	114	38	38	—	—	27	23	139	107
76	Pedemonte	112	24	17	16	162	161	—	—	7	6	77	22
77	Pianezze	311	276	180	82	12	12	—	—	1	1	46	27
78	Piovene Rocchette	178	173	1.690	910	85	85	2	2	53	48	213	124
79	Poiana Maggiore	1.311	1.165	219	96	98	98	—	—	14	13	101	81
80	Pòsina	617	459	171	158	51	51	4	4	6	5	51	27
81	Pove del Grappa	264	181	363	249	59	58	3	3	13	10	74	30
82	Pozzoleone	652	533	145	123	25	25	2	2	10	9	64	39
83	Quinto Vicentino	595	582	328	182	93	93	2	2	16	13	89	59
84	Recoaro Terme	559	544	1.537	957	568	566	26	25	61	56	279	145
85	Roana	521	410	213	180	348	348	5	5	55	48	237	117
86	Romano d'Ezzelino	1.175	899	449	309	178	177	7	7	23	21	164	66
87	Rosà	1.900	1.447	865	573	227	226	9	9	54	52	361	228
88	Rossano Veneto	741	704	1.033	478	52	52	8	8	32	30	282	191
89	Rotzo	157	95	25	22	110	110	—	—	6	4	43	8
90	Salcedo	431	368	57	40	28	28	—	—	7	6	32	16
91	Sandrigo	1.393	1.065	605	338	133	133	10	10	71	68	314	182
92	San Germano dei Bèrici	561	460	46	39	78	78	—	—	5	5	38	17
93	San Nazario	135	120	278	216	163	163	12	12	39	37	75	44
94	San Pietro Mussolino	187	176	110	94	12	12	—	—	3	2	35	31
95	Santorso	301	298	1.128	655	105	105	2	2	11	9	107	62
96	San Vito di Leguzzano	234	218	595	331	56	56	1	1	5	3	60	36
97	Sarcedo	527	520	625	328	74	74	—	—	14	14	63	36
98	Sarego	917	833	165	121	106	106	—	—	13	12	92	60
99	Schiavon	817	564	84	66	22	22	—	—	6	5	53	29
100	Schio	1.216	1.083	6.864	4.054	385	375	37	32	202	176	1.338	768
101	Solagna	313	259	183	150	61	61	6	6	11	9	51	33
102	Sossano	855	848	183	163	51	51	—	—	37	34	140	98
103	Sovizzo	476	474	240	178	96	95	—	—	31	29	72	35
104	Tezze sul Brenta	1.158	1.127	540	276	302	302	6	6	21	17	272	210
105	Thiene	887	700	2.229	1.377	250	248	32	31	167	149	1.102	660
106	Tonezza	70	70	38	31	245	245	—	—	7	7	43	24
107	Torrebelvicino	463	404	1.588	929	87	87	5	5	30	28	145	95
108	Torri di Quartesolo	665	577	307	209	161	159	2	2	68	67	103	62
109	Tretto	417	324	587	437	31	31	1	1	10	10	36	19
110	Trissino	1.075	1.020	610	354	223	223	1	1	14	11	145	91
111	Valdagno	1.816	1.534	7.187	3.802	660	655	45	43	141	123	1.169	670
112	Valdastico	29	27	146	132	626	625	4	4	16	14	160	76
113	Valli del Pasubio	1.214	1.175	499	358	149	148	12	12	25	20	129	91
114	Valstagna	385	204	266	191	400	398	10	10	11	10	114	56
115	Velo d'Àstico	327	315	460	268	134	134	5	5	21	17	69	34
116	Vicenza	3.091	2.598	12.093	7.322	1.896	1.850	223	213	2.171	2.029	7.011	4.029
117	Villaga	713	700	147	143	19	19	—	—	10	9	46	31
118	Villaverla	749	643	599	396	49	49	4	4	10	10	114	63
119	Zanè	370	329	595	318	89	89	3	3	10	9	146	112
120	Zermeghedo	193	181	42	37	26	26	—	—	2	2	29	14
121	Zovencedo	250	249	58	54	26	26	—	—	3	3	7	6
122	Zugliano	744	684	852	463	116	116	2	2	30	28	143	83
	Provincia	84.598	74.003	84.850	51.721	20.379	20.248	919	889	6.041	5.522	27.084	16.122

il ramo di attività economica; non attiva, secondo alcuni gruppi di condizioni non professionali

A T T I V A						P O P O L A Z I O N E N O N A T T I V A								T O T A L E		N. d'or- dine
Credito e assicurazione		Pubblica amministrazione		T O T A L E		in attesa di prima occupazione		attente alle cure domestiche	altra		T O T A L E		P O P O L A Z I O N E R E S I D E N T E I N E T À D A 1 0 A N N I I N P O I			
MF	M	MF	M	MF	M	MF	M	F	MF	M	MF	M	MF	M		
1	1	20	12	517	463	63	31	385	170	94	618	125	1.135	588	66	
2	2	47	27	1.581	1.052	252	130	698	395	243	1.345	373	2.926	1.425	67	
1	1	28	18	898	760	42	36	736	287	183	1.065	219	1.963	979	68	
—	—	26	18	895	783	34	19	711	227	136	972	155	1.867	938	69	
4	4	44	24	1.914	1.313	180	87	820	388	230	1.397	317	3.311	1.630	70	
1	1	26	13	1.011	813	53	39	603	204	141	860	180	1.871	993	71	
—	—	6	4	432	397	51	43	425	148	74	624	117	1.056	514	72	
—	—	45	31	1.323	891	63	24	664	303	168	1.030	192	2.353	1.083	73	
16	16	232	119	2.521	2.063	225	167	2.200	1.161	547	3.586	714	6.107	2.777	74	
5	5	44	21	1.128	969	74	41	873	474	250	1.421	291	2.549	1.260	75	
—	—	8	6	383	235	26	12	123	121	60	270	72	653	307	76	
1	1	19	11	570	410	55	29	285	175	95	515	124	1.085	534	77	
7	6	103	58	2.331	1.406	239	194	1.045	718	437	2.052	631	4.383	2.037	78	
4	4	59	35	1.806	1.492	151	88	1.375	562	324	2.088	412	3.894	1.904	79	
—	—	32	20	932	724	9	7	582	155	101	746	108	1.678	832	80	
2	2	46	34	824	567	73	31	427	286	170	786	201	1.610	768	81	
—	—	20	18	927	749	54	30	568	258	128	880	158	1.807	907	82	
5	5	48	29	1.176	965	43	38	873	317	206	1.233	244	2.409	1.209	83	
10	7	109	74	3.149	2.374	666	373	1.928	1.109	648	3.703	1.021	6.852	3.395	84	
3	3	200	107	1.582	1.218	141	89	1.449	695	411	2.285	500	3.867	1.718	85	
—	—	65	39	2.061	1.518	49	36	1.214	610	368	1.903	404	3.964	1.922	86	
6	5	167	89	3.589	2.629	290	182	2.104	1.185	648	3.579	830	7.163	3.459	87	
6	6	99	66	2.253	1.535	298	186	1.092	733	406	2.128	592	4.381	2.127	88	
—	—	34	20	375	259	43	7	212	95	53	350	60	725	319	89	
—	—	13	5	568	463	20	1	330	182	99	532	100	1.100	563	90	
9	9	124	70	2.659	1.875	161	96	1.377	698	412	2.236	508	4.895	2.383	91	
—	—	15	11	743	610	46	31	489	158	101	693	132	1.436	742	92	
1	1	46	31	749	624	105	90	716	349	213	1.170	333	1.919	957	93	
—	—	8	6	355	321	6	5	307	128	57	441	62	706	383	94	
3	3	79	35	1.736	1.160	196	142	900	587	304	1.683	536	3.419	1.705	95	
1	1	29	18	981	664	158	85	478	353	216	989	301	1.970	965	96	
2	2	78	37	1.383	1.011	175	112	790	443	271	1.408	386	2.791	1.397	97	
1	—	51	23	1.345	1.155	91	87	1.161	374	264	1.626	351	2.971	1.506	98	
—	—	19	11	1.001	697	49	32	449	125	76	623	108	1.624	805	99	
72	65	771	366	10.885	6.919	1.341	717	4.842	4.188	2.241	10.371	2.958	21.256	9.877	100	
2	1	43	24	670	543	70	38	551	279	165	900	203	1.570	746	101	
4	4	59	38	1.329	1.236	26	26	1.241	441	242	1.708	268	3.037	1.504	102	
1	1	49	30	965	842	85	77	846	301	204	1.232	281	2.197	1.123	103	
1	1	91	36	2.391	1.975	76	70	1.817	779	458	2.672	528	5.063	2.503	104	
48	40	562	287	5.277	3.492	581	254	2.623	1.654	946	4.858	1.200	10.135	4.692	105	
—	—	11	7	414	384	40	33	436	134	88	610	121	1.024	505	106	
3	3	54	37	2.375	1.588	292	173	1.100	871	470	2.263	643	4.638	2.231	107	
2	2	54	29	1.362	1.107	66	49	1.045	371	243	1.482	292	2.844	1.399	108	
—	—	19	12	1.101	834	232	134	665	309	201	1.206	335	2.307	1.169	109	
3	3	70	40	2.141	1.743	236	129	1.517	631	372	2.384	501	4.525	2.244	110	
50	42	512	264	11.580	7.133	2.103	1.073	4.198	3.679	2.034	9.980	3.107	21.560	10.240	111	
1	1	61	42	1.043	921	43	38	996	437	295	1.476	333	2.519	1.254	112	
1	1	74	50	2.103	1.855	81	74	1.796	570	389	2.447	463	4.550	2.318	113	
3	3	62	43	1.251	915	68	50	792	370	231	1.250	281	2.481	1.196	114	
1	1	56	22	1.073	796	151	95	667	333	187	1.151	282	2.224	1.078	115	
688	588	5.814	3.737	32.987	22.366	2.584	1.540	19.014	12.720	7.330	34.318	8.870	67.305	31.236	116	
2	2	27	14	964	918	50	42	901	366	234	1.317	276	2.281	1.194	117	
3	3	50	31	1.578	1.199	188	87	924	412	254	1.524	341	3.102	1.540	118	
2	2	40	21	1.255	883	73	53	660	287	174	1.020	227	2.275	1.110	119	
—	—	13	9	305	269	23	23	257	76	48	356	71	661	340	120	
—	—	6	6	350	344	19	16	303	114	67	436	83	786	427	121	
3	3	60	40	1.950	1.399	136	87	1.042	509	309	1.687	396	3.637	1.795	122	
1.378	1.208	16.904	9.918	242.153	179.631	23.758	13.997	150.606	79.435	46.343	253.799	60.340	495.952	239.971		

TAV. 7 — Popolazione residente attiva, per sesso: addetta al ramo dell'agricoltura,

N. d'or- dine	COMUNI	ADDETTI ALL'AGRICOLTURA, CACCIA E PESCA											
		Indipendenti				Coadiuvanti di indipendenti		Dipendenti				TOTALE	
		conduttori non coltivatori e altri amministratori		conduttori coltivatori e altri lavoratori in proprio		MF	M	dirigenti e impiegati		altri		MF	M
		MF	M	MF	M			MF	M	MF	M		
1	Agugliaro	18	17	135	124	228	147	—	—	172	144	553	432
2	Albèttone	3	2	188	177	293	212	2	2	269	245	755	638
3	Alonte	1	1	87	87	215	135	—	—	133	110	436	333
4	Altavilla Vicentina	9	9	200	191	181	166	1	1	50	48	441	415
5	Altissimo	—	—	313	290	334	317	1	1	71	70	719	678
6	Arcugnano	5	3	532	516	608	495	—	—	105	104	1.250	1.118
7	Arsiero	—	—	143	140	27	32	—	—	19	18	199	190
8	Arzignano	27	13	707	680	700	575	1	1	187	184	1.622	1.453
9	Asiago	1	1	269	254	187	146	3	3	126	121	586	525
10	Asigliano Veneto	2	2	137	131	115	103	—	—	109	85	363	321
11	Barbarano Vicentino	11	9	189	185	255	231	—	—	237	222	692	647
12	Bassano del Grappa	24	23	785	742	1.306	837	7	7	94	87	2.216	1.696
13	Bolzano Vicentino	7	7	246	243	360	311	2	2	114	108	729	671
14	Breganze	9	9	445	433	515	397	1	1	83	80	1.053	920
15	Brèndola	10	8	416	395	511	409	2	2	221	193	1.160	1.007
16	Bressanvido	5	4	277	230	308	214	—	—	82	77	672	525
17	Brogliano	3	3	255	248	225	211	—	—	33	33	516	495
18	Caldogno	8	6	343	331	283	264	1	1	83	83	718	685
19	Caltrano	—	—	149	148	45	45	—	—	31	30	225	223
20	Calvene	—	—	145	143	81	77	—	—	19	19	245	239
21	Camisano Vicentino	8	8	433	423	671	493	1	1	410	386	1.523	1.311
22	Campiglia dei Bèrici	5	4	213	209	206	181	2	2	109	106	535	502
23	Campolongo sul Brenta	5	4	75	65	37	25	—	—	29	29	146	123
24	Carrè	1	—	207	192	194	151	—	—	13	13	415	356
25	Cartigliano	1	1	268	243	182	148	—	—	9	8	460	400
26	Cassola	—	—	364	327	655	387	—	—	2	2	1.021	716
27	Castegnero	3	2	203	185	289	197	—	—	102	96	597	480
28	Castelgomberto	1	1	299	296	268	266	—	—	125	125	693	688
29	Chiampo	4	4	444	411	575	440	—	—	69	66	1.092	921
30	Chiuppano	1	1	151	149	43	43	—	—	16	16	211	209
31	Cismon del Grappa	—	—	92	87	49	44	—	—	5	5	146	136
32	Cogollo del Cèngio	—	—	181	172	54	48	—	—	113	107	348	327
33	Conco	2	2	331	313	130	127	—	—	13	13	476	455
34	Cornedo Vicentino	1	1	451	440	279	272	—	—	91	90	822	803
35	Costabissara	3	3	152	151	180	160	—	—	44	44	379	358
36	Creazzo	6	5	185	182	158	151	1	1	32	32	382	371
37	Crespadoro	1	—	356	352	361	323	—	—	86	83	804	758
38	Dueville	6	4	458	440	361	310	4	4	77	75	906	833
39	Ènego	—	—	63	62	55	45	—	—	120	116	238	223
40	Fara Vicentino	8	3	516	485	613	423	2	2	145	144	1.284	1.057
41	Foza	—	—	59	53	26	10	—	—	67	52	152	115
42	Gàllo	—	—	164	136	131	112	—	—	117	113	412	361
43	Gambellara	11	9	327	313	286	253	—	—	224	172	848	747
44	Gambugliano	—	—	144	143	128	127	—	—	23	23	295	293
45	Grancona	2	2	240	228	164	135	—	—	133	117	539	482
46	Grisignano di Zocco	15	14	193	188	326	263	—	—	183	171	717	636
47	Grùmolò delle Abbadesse	13	9	165	157	230	205	—	—	213	185	621	556
48	Isola Vicentina	5	3	548	537	540	498	—	—	68	67	1.161	1.105
49	Laghi	—	—	116	94	33	24	—	—	8	8	157	126
50	Lastebasse	—	—	86	20	63	12	—	—	2	1	151	33
51	Longare	5	3	242	236	391	320	3	3	154	150	795	712
52	Lonigo	26	24	534	508	660	552	5	4	596	535	1.821	1.623
53	Lugo di Vicenza	1	1	234	227	140	134	—	—	16	16	391	378
54	Lusiana	9	8	356	337	112	103	—	—	130	124	607	572
55	Malo	10	7	612	575	761	584	5	5	82	81	1.470	1.252
56	Marano Vicentino	1	1	326	320	198	193	—	—	32	32	557	546
57	Maròstica	6	5	967	951	795	724	—	—	116	114	1.884	1.794
58	Mason Vicentino	1	1	317	285	443	295	1	1	62	56	824	638
59	Molvena	12	6	292	284	246	226	2	2	34	33	588	551
60	Montebello Vicentino	3	3	279	268	341	256	3	3	280	219	906	749
61	Montecchio Maggiore	16	11	491	476	463	388	2	1	129	115	1.101	991
62	Montecchio Precalcino	7	6	301	283	215	201	1	1	88	86	612	577
63	Monte di Malo	3	2	405	400	327	311	—	—	24	24	759	737
64	Montegalda	2	2	231	222	333	275	4	4	214	203	784	706
65	Montegaldella	5	4	139	138	200	186	—	—	199	190	543	518

caccia e pesca e ad altri rami di attività economica, secondo la condizione sociale

ADDETTI AD ALTRI RAMI DI ATTIVITÀ ECONOMICA												T O T A L E		N. d'or- dine
Indipendenti				Coadiuvanti di indipendenti		Dipendenti				T O T A L E		POPOLAZIONE RESIDENTE ATTIVA		
amministratori e liberi professionisti		lavoratori in proprio		MF	M	dirigenti e impiegati		altri		MF	M	MF	M	
MF	M	MF	M			MF	M	MF	M					
10	10	37	27	19	13	23	12	131	120	220	182	773	614	1
11	10	70	54	28	19	20	14	192	154	321	251	1.076	889	2
6	4	19	12	23	17	15	9	59	35	122	77	558	410	3
16	15	121	83	29	20	70	44	794	622	1.030	784	1.471	1.199	4
1	1	52	50	17	13	13	9	76	63	159	136	878	814	5
14	10	111	86	39	36	48	35	927	615	1.139	782	2.389	1.900	6
18	15	182	119	42	29	130	88	1.079	857	1.451	1.108	1.650	1.298	7
114	104	513	370	195	135	470	300	3.075	2.130	4.367	3.039	5.989	4.492	8
57	49	382	286	195	114	262	154	1.042	813	1.938	1.416	2.524	1.941	9
7	7	42	33	17	14	10	5	55	45	131	104	494	425	10
12	11	100	80	40	36	83	54	229	174	464	355	1.156	1.002	11
251	232	1.075	844	390	222	1.428	905	4.722	3.259	7.866	5.462	10.082	7.158	12
11	10	123	86	48	39	39	27	454	250	675	421	1.404	1.092	13
20	19	140	112	53	41	128	68	647	439	988	679	2.041	1.599	14
4	3	111	97	51	40	52	29	429	334	647	503	1.807	1.510	15
12	12	101	74	27	15	42	26	218	132	400	259	1.072	784	16
5	5	64	46	27	19	19	9	345	228	460	307	976	802	17
21	21	152	117	44	36	66	44	756	488	1.039	706	1.757	1.301	18
3	3	84	63	18	16	31	20	523	271	659	373	884	596	19
5	4	24	17	2	2	24	14	216	176	271	213	516	452	20
29	27	242	204	102	87	86	54	451	342	910	714	2.433	2.025	21
15	15	63	53	15	15	26	18	104	89	223	190	758	692	22
—	—	25	20	9	7	29	20	183	141	246	188	392	311	23
4	4	59	40	20	15	30	16	454	232	567	307	982	663	24
9	8	97	73	25	16	36	22	431	319	598	438	1.058	838	25
15	15	100	72	45	30	66	42	435	293	661	452	1.682	1.168	26
9	9	88	60	42	31	25	15	286	171	450	286	1.047	766	27
9	8	117	88	60	41	50	33	667	464	903	634	1.596	1.322	28
18	14	163	118	62	44	122	87	1.273	940	1.638	1.203	2.730	2.124	29
4	3	82	66	42	33	51	32	539	251	718	385	929	594	30
6	6	81	48	19	15	42	25	407	359	555	453	701	589	31
2	2	92	62	25	17	50	29	835	478	1.004	588	1.352	915	32
6	5	96	64	18	14	38	17	561	535	719	635	1.195	1.090	33
27	26	204	138	56	48	113	53	1.703	1.065	2.103	1.330	2.025	2.133	34
6	6	68	42	28	23	37	20	355	268	494	350	873	717	35
12	10	91	68	23	20	38	21	632	494	706	613	1.178	984	36
—	—	53	43	33	13	24	16	142	135	252	207	1.056	965	37
35	33	275	206	99	72	145	89	1.888	1.068	2.442	1.468	3.348	2.301	38
8	7	112	74	48	37	62	20	1.164	1.027	1.394	1.165	1.632	1.388	39
7	6	99	47	23	17	38	22	296	182	463	274	1.747	1.331	40
—	—	22	17	15	12	15	8	322	310	374	347	526	462	41
4	4	96	64	30	18	49	30	361	303	540	419	952	780	42
26	24	113	79	48	26	49	23	272	220	508	372	1.356	1.119	43
—	—	17	14	—	—	7	6	57	48	81	68	376	361	44
4	4	67	47	19	14	10	6	135	121	235	192	774	674	45
11	11	80	66	43	29	57	35	344	286	535	427	1.252	1.063	46
9	8	73	55	46	32	40	21	281	182	449	298	1.070	854	47
15	13	123	107	31	23	116	49	768	568	1.053	760	2.214	1.865	48
—	—	14	10	10	3	3	2	55	50	82	65	239	191	49
1	1	26	16	21	7	19	10	172	132	230	166	390	199	50
15	15	110	97	33	27	57	41	742	526	957	706	1.752	1.418	51
100	96	495	375	155	117	508	365	1.914	1.148	3.172	2.101	4.993	3.724	52
7	7	56	47	10	7	68	42	760	572	901	675	1.292	1.053	53
19	19	159	96	69	35	65	35	697	597	1.009	782	1.616	1.354	54
40	36	286	215	110	78	125	80	1.654	937	2.195	1.346	3.665	2.598	55
33	32	191	137	47	39	81	51	1.397	758	1.749	1.017	2.306	1.563	56
95	88	406	296	154	90	310	173	1.950	989	2.915	1.636	4.799	3.430	57
12	11	88	59	47	33	34	16	200	132	381	251	1.205	889	58
2	2	68	48	38	23	25	16	243	138	376	227	964	778	59
16	14	141	107	52	44	122	82	736	588	1.067	835	1.973	1.584	60
31	29	208	159	82	60	229	152	1.785	1.253	2.335	1.653	3.436	2.644	61
14	14	111	86	30	28	42	26	659	392	856	546	1.468	1.123	62
9	9	64	55	12	9	30	16	567	288	682	377	1.441	1.114	63
16	16	104	75	46	38	50	31	237	180	453	340	1.237	1.046	64
5	5	27	18	9	6	21	13	94	66	156	108	699	626	65

Segue: TAV. 7 — Popolazione residente attiva, per sesso: addetta al ramo dell'agricoltura,

N. d'or- dine	C O M U N I	ADDETTI ALL'AGRICOLTURA, CACCIA E PESCA											
		Indipendenti				Coadiuvanti di indipendenti		Dipendenti				T O T A L E	
		conduttori non coltivatori e altri amministratori		conduttori coltivatori e altri lavoratori in proprio				dirigenti e impiegati		altri			
		MF	M	MF	M	MF	M	MF	M	MF	M	MF	M
66	Monteviale	—	—	115	113	102	102	1	1	16	16	234	232
67	Monticello Conte Otto	3	3	171	153	187	155	—	—	60	57	421	368
68	Montorso Vicentino	2	2	224	222	159	145	—	—	80	79	465	448
69	Mossano	2	2	180	174	195	182	1	1	254	228	632	587
70	Mussolente	5	5	419	361	691	431	—	—	46	43	1.161	840
71	Nanto	11	11	266	241	270	202	1	1	143	138	691	593
72	Nogarole Vicentino	1	—	181	176	155	139	—	—	27	27	364	342
73	Nove	—	—	171	150	185	126	2	2	12	11	370	289
74	Noventa Vicentina	4	3	280	275	274	229	1	1	585	480	1.144	988
75	Orgiano	6	6	261	261	228	198	—	—	226	196	721	661
76	Pedemonte	—	—	97	19	3	—	—	—	12	5	112	24
77	Pianezze	3	1	103	150	124	105	—	—	21	20	311	276
78	Piovene Rocchette	—	—	108	104	59	58	—	—	11	11	178	173
79	Poiana Maggiore	1	1	361	356	370	327	1	1	578	480	1.311	1.165
80	Pòsina	—	—	346	289	236	136	—	—	35	34	617	459
81	Pove del Grappa	—	—	105	91	127	65	—	—	32	25	264	181
82	Pozzoleone	2	2	243	222	324	231	2	2	81	76	652	533
83	Quinto Vicentino	1	1	208	205	219	218	—	—	167	158	595	582
84	Recoaro Terme	—	—	416	413	113	101	—	—	30	30	559	544
85	Roana	—	—	250	196	126	70	—	—	145	144	521	410
86	Romano d'Ezzelino	3	2	369	343	737	490	2	2	64	62	1.175	899
87	Rosà	6	4	753	690	1.072	684	2	2	67	67	1.900	1.447
88	Rossano Veneto	1	1	421	408	281	258	—	—	38	37	741	704
89	Rotzo	—	—	104	68	37	11	—	—	16	16	157	95
90	Salcedo	1	1	177	167	208	156	1	1	44	43	431	368
91	Sandrigo	17	11	499	443	700	445	1	1	176	165	1.393	1.065
92	San Germano dei Bèrici	5	4	217	188	242	178	1	1	96	89	561	460
93	San Nazàrio	—	—	55	45	9	9	—	—	71	66	135	120
94	San Pietro Mussolino	3	2	103	93	71	71	—	—	10	10	187	176
95	Santorso	1	1	167	166	115	115	—	—	18	16	301	298
96	San Vito di Leguzzano	5	3	144	136	73	67	1	1	11	11	234	218
97	Sarcedo	2	2	268	262	227	226	1	1	29	29	527	520
98	Saregò	7	4	293	281	326	310	1	1	290	237	917	833
99	Schiavon	3	2	222	198	498	279	2	2	92	83	817	564
100	Schio	23	14	594	566	522	426	2	2	75	75	1.216	1.083
101	Solagna	—	—	116	77	50	41	—	—	147	141	313	259
102	Sossano	2	2	290	287	331	329	—	—	232	230	855	848
103	Sovizzo	1	—	208	207	212	212	3	3	52	52	476	474
104	Tezze sul Brenta	1	—	630	612	494	482	—	—	33	33	1.158	1.127
105	Thiene	7	7	367	343	487	324	—	—	26	26	887	700
106	Tonezza	1	1	59	59	9	9	—	—	1	1	70	70
107	Torrebelvicino	—	—	317	274	128	113	—	—	18	17	463	404
108	Torri di Quartesolo	2	2	204	202	318	242	4	4	137	127	665	577
109	Tretto	—	—	268	219	133	89	—	—	16	16	417	324
110	Trissino	11	7	493	468	495	470	—	—	76	75	1.075	1.020
111	Valdagno	3	3	829	788	889	656	4	3	91	84	1.816	1.534
112	Valdastico	—	—	20	18	4	4	—	—	5	5	29	27
113	Valli del Pasubio	1	—	656	636	442	424	—	—	115	115	1.214	1.175
114	Valstagna	—	—	306	164	67	30	—	—	12	10	385	204
115	Velo d'Àstico	—	—	211	203	72	70	—	—	44	42	327	315
116	Vicenza	56	49	1.140	1.094	1.581	1.150	19	19	295	286	3.091	2.598
117	Villaga	1	1	258	257	264	253	3	3	187	186	713	700
118	Villaverla	7	4	274	250	412	333	2	2	54	54	749	643
119	Zanè	—	—	163	161	194	155	—	—	13	13	370	329
120	Zermeghedo	2	2	93	86	66	63	2	2	30	28	193	181
121	Zovencedo	1	1	125	125	110	109	—	—	14	14	250	249
122	Zugliano	1	1	369	346	342	285	1	1	31	31	744	664
	Provincia	567	449	35.518	33.352	36.066	28.733	118	115	12.329	11.354	84.593	74.008

caccia e pesca e ad altri rami di attività economica, secondo la condizione sociale

ADDETTI AD ALTRI RAMI DI ATTIVITÀ ECONOMICA												T O T A L E		N. d'or- dine
Indipendenti				Coadiuvanti di indipendenti		Dipendenti				T O T A L E		P O P O L A Z I O N E R E S I D E N T E		
amministratori e liberi professionisti		lavoratori in proprio				dirigenti e impiegati		altri				A T T I V A		
MF	M	MF	M	MF	M	MF	M	MF	M	MF	M	MF	M	
1	1	37	36	14	13	18	10	213	171	233	231	517	463	66
5	5	87	68	36	25	77	49	955	537	1.160	684	1.581	1.052	67
4	4	56	38	16	12	25	17	332	241	433	312	898	760	68
10	10	45	38	11	10	20	12	177	126	263	196	895	783	69
7	5	88	76	35	28	49	27	574	337	753	473	1.914	1.313	70
6	6	84	66	11	10	21	9	198	129	320	220	1.011	813	71
1	1	21	17	7	5	5	4	34	23	68	55	432	397	72
9	9	164	130	42	23	50	33	688	407	953	602	1.323	801	73
53	51	336	291	141	99	153	93	694	541	1.377	1.075	2.521	2.063	74
17	17	128	104	40	33	44	21	178	133	407	308	1.128	969	75
—	—	29	19	2	2	13	10	227	180	271	211	383	235	76
8	8	54	21	10	3	18	12	169	90	259	134	570	410	77
22	19	193	132	48	23	259	167	1.631	892	2.153	1.233	2.331	1.406	78
20	19	100	77	42	32	48	26	285	173	495	327	1.806	1.492	79
6	6	58	40	9	8	26	14	216	197	315	265	932	724	80
5	4	63	39	26	7	44	27	422	309	560	386	824	567	81
7	7	64	56	27	20	28	17	149	116	275	216	927	749	82
12	12	102	78	34	24	51	30	382	239	581	383	1.176	965	83
23	23	253	174	65	43	143	87	2.106	1.503	2.590	1.830	3.149	2.374	84
25	21	216	146	86	44	108	63	626	534	1.061	808	1.582	1.218	85
3	3	102	73	38	26	54	30	689	487	886	619	2.061	1.518	86
34	30	258	219	103	71	94	61	1.200	801	1.639	1.182	3.589	2.629	87
71	68	230	169	80	60	95	63	1.036	471	1.512	831	2.253	1.535	88
—	—	29	13	16	2	23	10	150	139	218	164	375	259	89
1	1	39	18	9	7	14	8	74	61	137	95	568	403	90
47	44	270	214	90	60	102	60	757	432	1.266	810	2.659	1.875	91
2	2	33	21	2	2	16	12	129	113	182	150	743	610	92
6	5	61	41	13	10	47	32	487	416	614	504	749	624	93
—	—	51	48	33	31	8	5	76	61	168	145	355	321	94
20	18	122	91	39	29	89	40	1.165	693	1.435	871	1.736	1.169	95
3	3	53	41	13	8	39	17	639	377	747	446	981	664	96
4	4	73	54	19	16	60	40	700	377	856	491	1.383	1.011	97
14	14	87	74	37	27	48	24	242	183	428	322	1.345	1.155	98
13	13	48	32	24	17	19	10	80	61	184	133	1.001	697	99
202	185	890	679	250	150	1.457	877	6.870	3.945	9.669	5.836	10.885	6.919	100
1	1	55	38	8	8	41	24	252	213	357	284	670	543	101
17	17	160	125	57	48	53	32	187	166	474	388	1.329	1.236	102
6	6	65	36	13	11	45	27	360	288	489	368	965	842	103
52	51	186	159	47	42	73	34	875	562	1.233	848	2.391	1.975	104
207	199	758	585	349	207	589	389	2.507	1.412	4.390	2.792	5.277	3.492	105
4	4	37	27	5	4	11	7	287	272	344	314	414	384	106
15	15	127	93	30	25	105	115	1.575	936	1.912	1.184	2.375	1.588	107
13	11	80	71	31	24	58	34	515	390	697	530	1.362	1.107	108
—	—	49	37	11	7	13	7	611	459	684	510	1.101	834	109
18	17	158	112	45	33	68	37	777	524	1.066	723	2.141	1.743	110
94	85	848	637	260	164	1.072	691	7.490	4.022	9.764	5.599	11.580	7.133	111
16	16	93	66	35	28	52	31	818	753	1.014	894	1.043	921	112
8	7	159	115	31	26	51	26	640	506	889	680	2.103	1.855	113
5	5	74	52	28	25	57	39	702	590	866	711	1.251	915	114
2	2	97	70	21	20	57	16	569	370	746	481	1.073	796	115
1.017	960	3.533	2.587	1.048	624	6.678	4.357	17.820	11.240	29.896	19.768	32.987	22.366	116
11	11	46	37	23	22	30	16	141	132	251	218	964	918	117
10	9	101	71	47	33	46	29	625	414	829	556	1.578	1.199	118
20	19	128	90	51	41	45	27	641	377	885	554	1.255	883	119
4	4	21	14	9	3	10	6	68	61	112	88	305	269	120
1	1	12	9	—	—	5	5	82	80	100	95	350	344	121
13	13	147	92	43	28	75	55	928	547	1.206	735	1.950	1.399	122
3.498	3.278	20.293	15.143	6.915	4.672	18.852	11.870	107.997	70.665	157.555	105.628	242.153	179.631	

TAV. 8 — Famiglie residenti : in totale ; col capo famiglia addetto al ramo dell'agricoltura,

N. d'or- dine	COMUNI	T O T A L E		FAMIGLIE CON CAPI FAMIGLIA ADDETTI ALL'AGRICOLTURA, CACCIA									
		FAMIGLIE RESIDENTI		Indipendenti				Coadiuvanti di indipendenti		Dipendenti			
		N	componenti	conduttori non coltivatori e altri amministratori		conduttori coltivatori e altri lavoratori in proprio		famiglie	componenti	dirigenti e impiegati		altri	
				famiglie	componenti	famiglie	componenti			famiglie	componenti	famiglie	componenti
1	Agugliaro	329	1.965	18	102	125	876	—	—	—	—	69	406
2	Albèttone	501	2.721	3	16	169	1.114	—	—	2	9	113	594
3	Alonte	188	1.096	1	3	81	598	—	—	—	—	44	217
4	Altavilla Vicentina	817	3.848	7	26	153	923	2	7	1	6	32	141
5	Altissimo	417	2.380	—	—	271	1.701	—	—	1	2	21	81
6	Arcugnano	1.078	5.655	4	11	437	2.686	1	3	—	—	34	148
7	Arsiero	1.073	4.213	—	—	113	548	—	—	—	—	4	26
8	Arzignano	3.254	15.106	25	107	595	3.666	4	29	1	2	91	410
9	Asiago	1.698	6.828	1	6	220	1.104	2	9	2	12	65	295
10	Asigliano Veneto	260	1.360	2	14	104	603	—	—	—	—	43	210
11	Barbarano Vicentino	589	3.131	11	44	155	1.049	1	5	—	—	99	567
12	Bassano del Grappa	6.034	25.715	21	81	678	4.540	2	5	6	22	39	149
13	Bolzano Vicentino	574	3.616	7	30	205	1.582	—	—	—	—	38	223
14	Breganze	1.085	5.366	8	36	369	2.222	—	—	1	2	54	222
15	Brendola	893	4.600	10	33	338	2.078	—	—	2	5	96	461
16	Bressanvido	433	2.370	5	17	207	1.257	—	—	—	—	33	150
17	Brogliano	482	2.370	3	9	218	1.167	—	—	—	—	10	36
18	Caldogno	850	4.421	7	22	276	1.706	1	4	—	—	28	144
19	Caltrano	587	2.262	—	—	117	495	—	—	—	—	15	57
20	Calvene	364	1.680	—	—	109	568	—	—	—	—	5	19
21	Camisano Vicentino	1.144	6.455	7	29	366	2.584	2	6	1	7	173	911
22	Campiglia dei Berici	375	2.093	4	21	166	1.009	—	—	2	10	43	226
23	Campolongo sul Brenta	242	1.028	3	14	65	314	—	—	—	—	16	58
24	Carrè	471	2.215	—	—	167	951	—	—	—	—	9	31
25	Cartigliano	513	2.766	1	11	201	1.263	—	—	—	—	6	22
26	Cassola	629	3.817	—	—	283	2.061	—	—	—	—	—	—
27	Castegnero	429	2.301	3	5	183	1.134	—	—	—	—	44	205
28	Castelgomberto	827	4.157	1	3	255	1.561	1	3	—	—	43	202
29	Chiampo	1.326	7.252	4	20	384	2.638	3	21	—	—	15	71
30	Chiuppano	540	2.133	1	4	130	580	1	3	—	—	7	37
31	Cismon del Grappa	618	2.162	—	—	76	339	—	—	—	—	1	5
32	Cogollo del Cèngio	831	3.075	—	—	153	605	—	—	—	—	56	206
33	Conco	822	3.381	2	8	289	1.313	—	—	—	—	7	24
34	Cornedo Vicentino	1.619	7.745	1	5	359	2.043	—	—	—	—	47	226
35	Costabissara	451	2.330	3	16	129	838	1	4	—	—	26	143
36	Creazzo	621	3.192	6	24	166	1.072	—	—	1	7	10	73
37	Crespadoro	499	2.827	1	1	292	1.810	—	—	—	—	18	76
38	Dueville	1.640	7.844	6	43	378	2.296	1	5	2	4	44	173
39	Ènego	951	4.388	—	—	61	332	1	5	—	—	49	246
40	Fara Vicentino	787	4.010	8	28	438	2.457	—	—	2	17	65	299
41	Foza	387	1.721	—	—	43	209	—	—	—	—	25	106
42	Gallio	621	2.803	—	—	128	702	4	13	—	—	58	247
43	Gambellara	725	3.546	10	48	275	1.615	2	13	—	—	91	384
44	Gambugliano	198	964	—	—	125	691	—	—	—	—	12	32
45	Grancona	437	1.963	2	10	210	1.021	—	—	—	—	54	227
46	Grisignano di Zocco	580	3.316	14	96	165	1.197	6	54	—	—	76	401
47	Grùmolò delle Abbadesse	464	2.739	12	73	143	1.013	—	—	—	—	76	445
48	Ìsola Vicentina	1.111	5.931	5	14	477	3.064	—	—	—	—	37	190
49	Laghi	136	676	—	—	90	453	—	—	—	—	2	9
50	Lastebasse	148	629	—	—	35	138	—	—	—	—	—	—
51	Longare	840	4.736	5	26	204	1.567	3	18	3	10	78	434
52	Lonigo	2.763	12.357	24	146	483	3.024	3	14	3	11	294	1.443
53	Lugo di Vicenza	827	3.799	1	3	172	955	—	—	—	—	5	30
54	Lusiana	1.059	4.304	5	11	278	1.347	2	9	—	—	56	242
55	Malo	1.665	8.283	9	36	501	3.191	—	—	4	28	44	217
56	Marano Vicentino	1.180	5.413	1	4	264	1.539	1	3	—	—	22	76
57	Maròstica	2.455	11.251	6	28	794	4.569	1	9	—	—	53	235
58	Mason Vicentino	534	2.778	1	6	267	1.587	—	—	—	—	32	149
59	Molvena	465	2.469	10	20	242	1.502	—	—	1	10	12	48
60	Montebello Vicentino	1.106	5.329	3	12	234	1.578	—	—	3	19	101	515
61	Montecchio Maggiore	1.924	9.010	14	50	434	2.643	—	—	—	—	64	271
62	Montecchio Precalcino	733	3.528	6	19	244	1.359	—	—	—	—	50	210
63	Monte di Malo	673	3.661	3	6	339	2.095	—	—	—	—	9	29
64	Montegalda	588	3.372	2	9	190	1.304	—	—	4	23	80	467
65	Montegaldella	316	2.053	5	28	119	941	2	10	—	—	72	463

caccia e pesca e ad altri rami di attività economica, per condizione sociale del capo famiglia

E PESCA		FAMIGLIE CON CAPI FAMIGLIA ADDETTI AD ALTRI RAMI DI ATTIVITÀ ECONOMICA												N. d'or- dine
TOTALE		Indipendenti				Coadiuvanti di indipendenti		Dipendenti				TOTALE		
		amministratori e liberi professionisti		lavoratori in proprio				dirigenti e impiegati		altri				
famiglie	componenti	famiglie	componenti	famiglie	componenti	famiglie	componenti	famiglie	componenti	famiglie	componenti	famiglie	componenti	
212	1.384	7	43	20	118	—	—	6	21	42	223	75	405	1
287	1.733	9	46	40	202	—	—	14	47	86	440	149	735	2
126	818	5	33	11	56	—	—	5	20	16	72	37	181	3
195	1.103	11	51	64	284	1	6	34	131	285	1.284	395	1.756	4
293	1.784	1	12	35	194	—	—	8	25	24	129	68	360	5
476	2.848	9	42	62	320	—	—	22	78	284	1.380	377	1.820	6
117	574	12	62	109	428	3	13	68	271	458	1.933	650	2.707	7
716	4.214	85	465	341	1.539	12	50	195	800	1.257	5.560	1.890	8.414	8
290	1.426	49	205	262	1.204	7	29	127	496	449	1.879	894	3.813	9
149	827	6	27	26	125	—	—	4	22	17	81	53	255	10
266	1.665	7	44	71	321	—	—	30	112	81	425	189	902	11
746	4.797	209	966	812	3.276	17	73	703	2.694	2.184	9.412	3.925	16.421	12
250	1.835	8	39	67	384	—	—	17	75	122	647	214	1.145	13
432	2.482	16	91	105	524	1	4	48	222	245	1.064	415	1.905	14
446	2.577	1	4	67	336	—	—	20	66	138	707	226	1.113	15
245	1.424	11	62	45	245	—	—	19	70	54	282	129	659	16
231	1.212	3	15	44	243	—	—	9	38	115	539	171	835	17
312	1.876	13	72	88	483	3	17	31	124	232	1.134	367	1.830	18
132	552	3	13	61	233	—	—	20	78	213	896	297	1.220	19
114	587	3	13	13	64	—	—	11	41	113	550	140	668	20
549	3.537	23	107	164	828	2	8	39	163	138	736	366	1.842	21
215	1.266	12	61	39	190	—	—	11	49	31	155	93	455	22
84	386	—	—	17	91	—	—	13	44	72	346	102	481	23
176	982	3	14	30	147	—	—	15	54	151	652	199	867	24
208	1.296	6	28	61	338	—	—	14	65	133	679	214	1.110	25
283	2.061	13	84	53	283	—	—	25	128	140	693	231	1.188	26
230	1.344	8	43	49	261	—	—	9	34	63	331	129	669	27
300	1.769	6	38	81	378	—	—	23	94	254	1.210	364	1.720	28
406	2.750	14	76	109	546	—	—	49	208	554	2.972	726	3.802	29
139	624	2	5	54	234	3	6	29	116	195	769	283	1.130	31
77	344	6	28	51	190	2	9	27	97	242	924	328	1.248	32
209	811	2	8	53	200	—	—	28	110	338	1.312	421	1.630	32
298	1.345	5	25	54	245	1	6	14	48	238	1.049	312	1.373	33
407	2.274	19	85	128	623	—	—	37	125	644	2.958	828	3.791	34
159	1.001	4	21	41	210	1	2	16	63	124	576	186	872	35
192	1.176	8	51	47	237	1	7	15	58	248	1.180	319	1.533	36
311	1.887	—	—	28	154	2	10	13	49	71	386	114	599	37
431	2.521	28	140	160	718	1	6	71	305	618	2.731	878	3.900	38
111	583	4	23	59	302	1	6	17	70	503	2.424	584	2.825	39
513	2.801	6	31	53	241	—	—	20	76	88	442	167	790	40
68	315	—	—	19	106	—	—	8	24	158	757	185	887	41
190	962	1	7	67	304	1	4	17	67	158	768	244	1.150	42
378	2.060	18	116	64	308	—	—	14	57	96	476	192	957	43
137	723	—	—	10	49	—	—	4	17	16	54	30	120	44
266	1.258	2	13	41	216	—	—	9	28	44	203	96	460	45
261	1.748	9	50	51	249	—	—	20	130	139	731	228	1.160	46
231	1.531	6	41	42	221	2	5	12	42	64	345	126	654	47
519	3.268	12	68	85	446	—	—	33	110	240	1.128	370	1.752	48
92	462	—	—	6	36	—	—	2	5	22	100	30	141	49
35	138	1	4	12	60	—	—	9	29	72	333	94	426	50
293	2.055	15	63	73	359	—	—	21	101	235	1.175	344	1.698	51
807	4.638	81	361	320	1.309	9	39	191	755	712	3.000	1.313	5.464	52
178	988	5	25	39	178	1	3	41	153	427	1.954	513	2.313	53
341	1.609	16	94	81	364	5	16	28	95	296	1.259	426	1.828	54
558	3.472	29	166	168	810	—	—	61	234	449	1.944	707	3.154	55
288	1.622	24	115	126	545	1	3	42	168	449	1.914	642	2.745	56
854	4.841	75	372	271	1.171	5	21	134	554	512	2.198	997	4.316	57
300	1.742	8	47	59	306	—	—	13	45	44	206	124	604	58
265	1.580	1	4	39	232	—	—	11	38	51	255	102	529	59
341	2.124	11	37	100	458	1	2	51	201	272	1.241	435	1.939	60
512	2.964	29	126	142	692	2	13	104	443	677	3.105	954	4.379	61
300	1.588	10	44	64	329	—	—	17	64	192	876	283	1.313	62
351	2.130	6	34	34	163	—	—	9	35	156	802	205	1.034	63
276	1.803	13	74	62	317	1	2	21	77	94	490	191	960	64
198	1.442	4	25	14	70	—	—	10	34	27	149	55	278	65

Segue: TAV. 8 — Famiglie residenti: in totale; col capo famiglia addetto al ramo dell'agricoltura,

N. d'or- dine	COMUNI	TOTALE FAMIGLIE RESIDENTI		FAMIGLIE CON CAPI FAMIGLIA ADDETTI ALL'AGRICOLTURA, CACCIA									
				Indipendenti				Coadiuvanti di indipendenti		Dipendenti			
		conduttori non coltivatori e altri amministratori		conduttori coltivatori e altri lavoratori in proprio						dirigenti e impiegati		altri	
		famiglie	componenti	famiglie	componenti					famiglie	componenti	famiglie	componenti
66	Monteviale	281	1.401	—	—	94	554	—	—	1	4	4	14
67	Monticello Conte Otto	701	3.574	3	11	163	1.108	—	—	—	—	28	139
68	Montorso Vicentino	508	2.506	2	6	187	1.033	3	17	—	—	40	205
69	Mossano	418	2.311	2	5	149	931	—	—	1	5	83	483
70	Mussolente	721	4.175	4	21	360	2.469	—	—	—	—	14	49
71	Nanto	400	2.300	9	34	180	1.240	—	—	1	4	57	296
72	Nogarole Vicentino	237	1.575	1	1	153	968	—	—	—	—	6	23
73	Nove	601	2.935	—	—	157	994	—	—	—	—	11	53
74	Noventa Vicentina	1.473	6.953	4	12	241	1.456	—	—	1	4	210	1.018
75	Orgiano	641	3.082	6	27	215	1.247	1	4	—	—	70	343
76	Pedemonte	194	796	—	—	29	110	—	—	—	—	2	6
77	Pianezze	244	1.405	3	6	119	773	—	—	—	—	7	37
78	Piovene Rocchette	1.395	5.212	—	—	79	413	1	4	—	—	11	46
79	Poiana Maggiore	852	4.808	1	9	350	2.368	—	—	1	5	174	886
80	Pòsina	528	2.042	—	—	285	1.174	2	9	—	—	17	67
81	Pove del Grappa	465	1.916	—	—	85	462	1	7	—	—	17	70
82	Pozzoleone	370	2.253	2	15	177	1.169	—	—	1	9	29	171
83	Quinto Vicentino	522	2.996	1	2	174	1.234	—	—	—	—	65	332
84	Recoaro Terme	1.949	8.553	—	—	294	1.460	—	—	—	—	13	54
85	Roana	1.243	4.645	—	—	182	838	3	16	—	—	70	297
86	Romano d'Ezzelino	869	4.995	3	10	285	2.256	7	39	1	10	24	106
87	Rosà	1.512	8.782	4	17	562	4.161	1	3	1	6	27	120
88	Rossano Veneto	1.016	5.327	—	—	317	1.996	—	—	—	—	10	41
89	Rotzo	227	901	—	—	77	309	—	—	—	—	9	37
90	Salcedo	253	1.397	1	2	147	877	1	10	1	3	11	43
91	Sandrigo	1.137	6.051	13	31	399	2.696	1	4	1	4	71	330
92	San Germano dei Bèrici	350	1.820	4	29	177	971	—	—	1	7	36	187
93	San Nazario	609	2.364	—	—	38	172	—	—	—	—	28	163
94	San Pietro Mussolino	206	1.004	3	4	93	494	—	—	—	—	2	12
95	Santorso	983	4.021	1	2	147	812	1	5	—	—	10	40
96	San Vito di Leguzzano	568	2.389	5	19	116	578	3	14	1	8	7	26
97	Sarcedo	650	3.387	1	2	201	1.305	—	—	1	2	15	76
98	Sarego	701	3.701	7	38	275	1.737	—	—	—	—	114	581
99	Schiavon	373	1.996	3	7	212	1.311	—	—	1	6	42	178
100	Schio	6.502	24.433	23	84	503	2.769	2	4	1	4	39	154
101	Solagna	443	1.895	—	—	87	391	—	—	—	—	69	316
102	Sossano	720	3.741	1	2	249	1.608	1	2	—	—	91	473
103	Sovizzo	538	2.735	1	5	167	1.094	1	5	1	7	21	100
104	Tezze sul Brenta	1.155	6.370	1	1	465	2.958	—	—	—	—	6	27
105	Thiene	2.734	11.978	6	29	293	1.863	4	19	—	—	13	51
106	Tonezza	278	1.196	1	2	52	252	—	—	—	—	1	2
107	Torrebelvicino	1.419	5.570	—	—	238	1.077	—	—	—	—	11	37
108	Torri di Quartesolo	662	3.511	1	3	173	1.161	—	—	4	13	61	319
109	Tretto	617	2.812	—	—	213	1.093	2	19	—	—	8	34
110	Trissino	1.011	5.762	10	33	421	2.768	—	—	—	—	33	161
111	Valdagno	5.929	26.165	3	9	653	3.707	3	12	4	24	50	171
112	Valdastico	716	3.068	—	—	19	114	—	—	—	—	2	8
113	Valli del Pasubio	1.265	5.483	1	2	516	2.519	1	11	—	—	45	181
114	Valstagna	787	3.042	—	—	178	681	—	—	—	—	6	22
115	Velo d'Àstico	625	2.665	—	—	171	789	1	6	—	—	20	80
116	Vicenza	19.735	77.210	47	231	975	6.424	12	60	12	75	148	678
117	Villaga	529	2.839	1	6	225	1.338	—	—	1	6	68	365
118	Villaverla	670	3.956	6	25	235	1.743	4	24	1	3	27	109
119	Zanè	570	2.837	—	—	122	799	—	—	—	—	9	38
120	Zermeghedo	162	819	2	7	80	442	—	—	—	—	7	31
121	Zovencedo	198	1.005	1	1	113	597	—	—	—	—	9	46
122	Zugliano	907	4.404	1	5	293	1.794	—	—	1	4	17	55
	Provincia	130.145	599.354	511	2.189	29.097	176.644	103	546	81	419	5.122	24.647

caccia e pesca e ad altri rami di attività economica, per condizione sociale del capo famiglia

E PESCA		FAMIGLIE CON CAPI FAMIGLIA ADDETTI AD ALTRI RAMI DI ATTIVITÀ ECONOMICA												N. d'or- dine
TOTALE		Indipendenti				Coadiuvanti di indipendenti		Dipendenti				TOTALE		
		amministratori e liberi professionisti		lavoratori in proprio		famiglie	componenti	dirigenti e impiegati		altri		famiglie	componenti	
famiglie	componenti	famiglie	componenti	famiglie	componenti			famiglie	componenti	famiglie	componenti			
99	572	1	5	24	121	—	—	6	17	90	412	121	555	66
194	1.258	4	16	52	258	—	—	43	180	268	1.247	367	1.701	67
232	1.261	3	15	37	178	2	10	9	32	128	639	179	874	68
238	1.424	8	50	28	170	—	—	7	33	55	295	98	548	69
378	2.539	5	29	58	336	—	—	22	90	158	753	243	1.208	70
247	1.574	6	31	43	223	—	—	9	24	42	220	100	498	71
160	992	1	5	10	57	1	4	5	15	15	91	32	172	72
168	1.047	9	56	119	568	1	5	20	80	183	828	332	1.537	73
456	2.490	45	230	239	1.169	1	10	74	296	285	1.420	644	3.125	74
292	1.621	16	80	82	400	—	—	19	67	64	293	181	840	75
31	116	—	—	12	46	—	—	4	27	98	434	114	507	76
129	816	8	64	22	90	—	—	7	43	27	133	64	330	77
91	463	17	74	125	470	2	10	148	591	712	2.676	1.004	3.821	78
526	3.268	14	76	62	330	—	—	12	78	78	377	166	861	79
304	1.250	4	31	39	140	—	—	15	57	88	369	146	597	80
103	539	4	24	32	143	—	—	18	84	165	692	219	943	81
209	1.364	6	30	45	228	2	9	12	43	34	209	99	519	82
240	1.568	9	54	52	266	—	—	18	66	100	511	179	897	83
307	1.514	18	75	156	666	—	—	66	275	1.000	4.495	1.240	5.511	84
255	1.151	17	75	143	604	2	6	51	183	331	1.372	544	2.240	85
320	2.421	2	18	68	323	—	—	24	72	269	1.254	363	1.667	86
595	4.307	22	120	158	796	—	—	41	156	336	1.735	557	2.807	87
327	2.037	46	302	125	652	5	24	32	141	179	833	387	1.952	88
86	346	—	—	12	52	1	6	10	38	68	321	91	417	89
161	935	1	4	14	69	1	14	5	15	21	123	42	225	90
485	3.065	37	178	176	903	1	2	44	172	212	1.005	470	2.260	91
218	1.194	2	13	17	78	—	—	8	31	60	315	87	437	92
66	335	5	16	41	169	—	—	23	90	272	1.153	344	1.428	93
98	510	—	—	43	229	—	—	4	17	35	162	82	408	94
159	859	17	73	86	377	—	—	35	135	455	1.789	593	2.374	95
132	645	2	7	55	156	2	11	9	26	249	1.027	297	1.227	96
218	1.385	2	16	39	197	1	2	17	70	176	812	235	1.097	97
396	2.356	10	41	67	314	—	—	17	72	99	483	193	910	98
258	1.502	10	43	30	154	—	—	8	31	29	144	77	372	99
568	3.015	155	656	634	2.442	13	48	693	2.631	2.873	10.666	4.368	16.443	100
156	707	1	9	39	160	—	—	17	67	116	556	173	792	101
342	2.085	14	79	109	556	—	—	22	79	72	345	217	1.059	102
191	1.211	4	23	29	134	—	—	20	74	149	707	202	938	103
472	2.986	40	224	107	564	1	3	23	79	192	1.057	363	1.927	104
316	1.962	181	884	515	2.277	8	27	255	1.034	842	3.618	1.801	7.840	105
54	256	2	10	16	81	—	—	6	24	131	560	155	675	106
249	1.114	12	47	74	306	2	11	104	395	709	2.766	901	3.525	107
239	1.496	9	42	54	265	1	4	24	87	178	883	266	1.281	108
223	1.146	—	—	32	149	—	—	6	14	269	1.197	307	1.360	109
464	2.962	15	92	80	444	4	27	27	125	235	1.205	361	1.893	110
713	3.923	69	331	538	2.373	10	50	586	2.504	2.944	12.714	4.147	17.072	111
21	122	12	71	64	290	1	2	22	85	334	1.540	433	1.988	112
563	2.713	6	32	95	407	—	—	19	77	268	1.099	388	1.615	113
184	703	4	30	59	231	1	4	36	137	344	1.475	444	1.877	114
192	875	2	13	56	248	—	—	10	30	208	937	276	1.228	115
1.194	7.468	855	3.706	2.507	9.621	90	353	3.137	11.719	6.781	27.362	13.370	52.761	116
295	1.715	10	64	27	150	—	—	10	44	79	401	126	659	117
273	1.904	8	52	55	295	2	12	21	94	213	1.128	299	1.581	118
131	837	15	87	74	368	1	4	21	84	202	919	313	1.462	119
89	480	4	27	11	49	—	—	5	10	24	116	42	202	120
123	644	1	6	8	33	—	—	4	20	42	231	55	290	121
312	1.858	9	51	74	334	—	—	37	129	335	1.510	455	2.024	122
34.914	204.445	2.792	13.446	13.211	59.002	242	1.018	8.715	33.782	40.783	178.239	65.743	285.487	

TAV. 9 — Abitazioni, altri alloggi e relativi abitanti. Abitazioni e relative stanze, per titolo di godimento

N. d'or- dine	COMUNI	ABITAZIONI OCCUPATE									ABITAZIONI NON OCCUPATE						ALTRI ALLOGGI OCCUPATI (a)		
		TOTALE				Proprietà e usufrutto			Affitto			TOTALE		Proprietà e usufrutto		Affitto		N	abi- tanti
		N	stanze		abi- tanti	N	stanze	abi- tanti	N	stanze	abi- tanti	N	stanze	N	stanze	N	stanze		
			adibite esclu- sivam- altro uso																
1	Agugliaro	311	1.377	15	1.963	147	704	898	135	557	869	20	79	9	41	10	32	1	2
2	Albèttone	478	2.102	51	2.716	197	966	1.088	228	917	1.261	33	134	25	105	6	22	3	5
3	Alonte	188	929	36	1.096	82	454	466	95	435	583	23	74	10	42	13	32	—	—
4	Altavilla Vicentina	794	2.681	39	3.844	341	1.275	1.674	376	1.129	1.758	34	119	23	89	10	26	1	4
5	Altissimo	400	1.603	4	2.366	335	1.365	2.046	40	147	195	96	357	92	349	2	4	3	14
6	Arcugnano	1.037	3.856	99	5.651	541	2.102	2.937	377	1.249	1.982	104	407	91	372	12	31	1	1
7	Arsiero	1.015	4.184	96	4.212	632	2.624	2.744	283	1.112	1.066	207	520	198	497	1	2	—	—
8	Arzignano	3.019	11.159	391	15.053	1.453	6.222	7.653	1.339	4.131	6.225	71	261	53	214	14	35	16	48
9	Asiago	1.605	7.120	347	6.828	939	4.673	4.079	518	1.967	2.192	181	1.009	155	892	20	97	—	—
10	Asigliano Veneto	253	1.286	145	1.360	135	728	675	107	508	621	15	63	15	63	—	—	—	—
11	Barbarano Vicentino	548	2.360	79	3.125	266	1.282	1.424	234	878	1.395	56	208	41	167	14	38	2	6
12	Bassano del Grappa	5.253	21.857	605	25.471	1.485	7.684	7.615	3.247	12.090	14.633	231	952	164	686	36	117	70	201
13	Bolzano Vicentino	539	2.530	129	3.616	231	1.218	1.512	287	1.224	1.945	7	27	5	20	2	7	—	—
14	Breganze	1.060	4.192	111	5.354	498	2.253	2.620	486	1.659	2.341	12	46	10	43	2	3	5	12
15	Brendola	891	3.304	32	4.600	503	1.979	2.611	299	958	1.528	47	175	34	132	11	38	—	—
16	Bressanvido	409	1.809	68	2.366	258	1.233	1.547	135	509	738	9	36	8	32	1	4	1	2
17	Brogliano	454	1.550	50	2.370	333	1.173	1.759	100	299	483	23	64	21	59	1	2	—	—
18	Caldogno	825	3.103	80	4.421	407	1.722	2.292	382	1.246	1.978	23	68	18	58	5	10	—	—
19	Caltrano	579	2.098	19	2.262	429	1.602	1.744	120	407	438	41	126	38	116	1	6	—	—
20	Calvene	357	1.196	40	1.674	261	910	1.265	84	247	363	39	96	39	96	—	—	1	6
21	Camisano Vicentino	1.097	4.781	138	6.393	502	2.511	3.092	543	2.054	3.013	16	70	12	54	4	16	8	42
22	Campiglia dei Bèrici	367	1.827	74	2.093	225	1.170	1.251	126	568	705	12	42	9	30	2	8	—	—
23	Campolongo sul Brenta	231	1.240	143	1.028	139	816	622	61	275	294	76	316	56	225	14	71	—	—
24	Carrè	449	1.646	39	2.215	323	1.238	1.645	109	357	514	13	38	12	34	1	4	—	—
25	Cartigliano	465	2.059	264	2.766	338	1.545	2.052	102	391	538	16	61	14	53	2	8	—	—
26	Cassola	585	2.600	76	3.814	283	1.357	1.768	237	930	1.498	15	75	14	70	—	—	1	3
27	Castegnero	409	1.947	37	2.301	201	1.030	1.122	169	730	969	20	89	17	82	3	7	—	—
28	Castelgomberto	772	2.883	89	4.157	431	1.697	2.433	302	994	1.525	63	172	54	148	6	16	—	—
29	Chiampo	1.270	4.891	150	7.230	778	3.157	4.700	435	1.525	2.207	77	207	62	166	13	37	5	22
30	Chiappano	535	1.979	68	2.133	333	1.314	1.354	152	500	592	23	80	26	73	2	7	—	—
31	Cismon del Grappa	606	2.437	66	2.161	355	1.553	1.204	195	711	764	206	609	157	461	38	112	1	1
32	Cogollo del Cèngio	789	2.791	38	3.075	595	2.200	2.380	161	489	584	69	201	65	190	2	6	—	—
33	Conco	813	2.991	58	3.381	628	2.381	2.704	153	508	568	362	1.045	301	872	43	119	—	—
34	Cornedo Vicentino	1.487	5.081	104	7.728	936	3.392	5.099	447	1.344	2.127	90	220	79	197	8	18	2	13
35	Costabissara	437	1.730	85	2.307	172	760	897	234	834	1.215	8	30	8	30	—	—	7	23
36	Creazzo	597	2.210	59	3.186	271	1.134	1.467	235	708	1.117	15	111	9	81	4	10	2	6
37	Crespadoro	491	1.880	22	2.324	435	1.669	2.579	41	140	180	130	384	107	314	11	32	—	—
38	Dueville	1.567	6.002	126	7.831	709	3.111	3.705	802	2.656	3.819	17	84	11	56	3	19	2	11
39	Ènego	917	3.908	70	4.388	744	3.316	3.646	82	305	384	172	694	169	682	2	9	—	—
40	Fara Vicentino	746	2.926	88	3.988	423	1.733	2.276	257	902	1.366	50	183	39	150	8	26	5	22
41	Foza	324	1.293	15	1.715	206	851	1.128	75	280	353	43	147	41	138	2	9	2	6
42	Gàllo	532	2.633	113	2.803	428	2.171	2.300	84	355	408	96	422	93	405	1	12	—	—
43	Gambellara	716	2.536	56	3.540	454	1.769	2.317	224	635	1.010	29	88	24	77	4	9	6	6
44	Gambugliano	196	793	4	964	139	586	695	47	169	233	24	67	20	50	1	2	—	—
45	Grancona	422	1.753	40	1.963	279	1.199	1.324	111	423	512	61	167	45	118	14	42	—	—
46	Grisignano di Zocco	530	2.478	76	3.271	212	1.149	1.339	278	1.151	1.708	7	22	7	22	—	—	6	39
47	Grùmol delle Abbadesse	448	2.210	26	2.730	188	1.085	1.095	235	1.014	1.477	13	81	7	61	6	20	1	7
48	Ìsola Vicentina	1.070	4.242	60	5.921	666	2.821	3.827	338	1.142	1.727	41	128	34	109	6	17	2	10
49	Laghi	132	588	4	676	123	550	642	3	13	15	86	272	75	236	4	11	—	—
50	Lastebasse	147	652	—	629	119	558	538	22	66	73	47	166	43	155	2	4	—	—
51	Longare	804	3.272	68	4.711	290	1.354	1.722	419	1.489	2.270	42	196	31	160	7	23	4	25
52	Lonigo	2.462	10.252	230	12.230	856	4.350	4.473	1.476	5.845	7.028	61	237	45	170	15	52	29	109
53	Lugo di Vicenza	782	2.687	48	3.793	439	1.581	2.264	277	884	1.197	19	57	18	55	—	—	1	6
54	Lusiana	1.037	3.950	176	4.297	742	2.876	3.143	173	631	743	412	1.287	381	1.192	21	68	2	7
55	Malo	1.662	6.311	360	8.277	859	3.742	4.520	683	2.086	3.163	33	90	32	88	1	2	3	6
56	Marano Vicentino	1.056	4.140	141	5.367	656	2.760	3.498	357	1.198	1.672	9	36	8	34	1	2	7	37
57	Maròstica	2.342	9.682	372	11.188	1.136	5.193	5.657	1.038	3.795	4.644	158	467	146	429	9	31	19	63
58	Mason Vicentino	526	2.212	67	2.778	291	1.368	1.602	202	706	1.013	26	92	23	81	2	4	—	—
59	Molvena	452	1.801	26	2.469	286	1.234	1.664	140	470	686	51	146	45	129	5	12	—	—
60	Montebello Vicentino	1.078	3.675	73	5.292	472	1.816	2.391	519	1.550	2.371	39	146	38	144	1	2	10	37
61	Montècchio Maggiore	1.775	6.174	124	8.885	949	3.509	4.785	693	2.162	3.365	49	146	42	125	5	17	28	108
62	Montècchio Precalcino	699	2.690	148	3.515	379	1.653	2.043	286	916	1.310	30	95	27	89	2	3	5	13
63	Monte di Malo	650	2.476	132	3.656	472	1.861	2.726	117	375	603	84	244	72	206	2	6	1	5
64	Montegalda	572	2.475	135	3.370	172	908	991	356	1.396	2.113	16	49	11	36	5	13	1	1
65	Montegdella	305	1.323	15	2.052	109	535	773	187	749	1.239	3	9	2	8	1	1	1	1

(a) Grotte, baracche, cantine, magazzini, negozi, uffici, locali di scuole o caserme, archi di mura e di ponti, carrozzoni ambulanti, ecc.

Seque: TAV. 9 — Abitazioni, altri alloggi e relativi abitanti. Abitazioni e relative stanze, per titolo di godimento

N. d'ordine	C O M U N I	A B I T A Z I O N I O C C U P A T E										A B I T A Z I O N I N O N O C C U P A T E						A L T R I A L L O G G I O C C U P A T I	
		T O T A L E				P r o p r i e t à e u s u f r u t t o			A f f i t t o			T O T A L E		P r o p r i e t à e u s u f r u t t o		A f f i t t o		(a)	
		N	s t a n z e		a b i - t a n t i	N	s t a n z e	a b i - t a n t i	N	s t a n z e	a b i - t a n t i	N	s t a n z e	N	s t a n z e	N	s t a n z e	N	a b i - t a n t i
			N	a d i b i t e e s c l u - s i v a m . a l t r o u s o															
66	Monteviale	264	1.283	101	1.397	148	807	760	63	196	279	9	39	5	23	4	16	2	4
67	Monticello Conte Otto . .	690	2.655	51	3.574	200	935	1.051	465	1.627	2.397	6	36	6	36	—	—	—	—
68	Montorso Vicentino . . .	497	1.765	34	2.500	369	1.371	1.873	109	323	540	32	74	28	66	4	8	2	6
69	Mossano	387	1.586	9	2.303	178	794	1.062	182	678	1.081	12	60	10	56	2	4	1	8
70	Mussolente	671	2.964	76	4.173	366	1.735	2.205	229	870	1.349	24	95	22	90	2	5	—	—
71	Nanto	389	1.731	15	2.294	186	886	1.063	150	583	826	26	96	19	66	4	14	1	6
72	Nogarole Vicentino . . .	226	941	18	1.369	181	753	1.162	19	67	93	18	47	18	47	—	—	1	4
73	Nove	584	2.293	40	2.931	254	1.127	1.275	276	966	1.384	14	45	13	43	1	2	2	4
74	Noventa Vicentina . . .	1.370	6.643	188	6.946	746	3.974	3.854	552	2.376	2.770	53	194	50	186	3	8	2	7
75	Orgiano	634	2.803	153	3.082	352	1.617	1.631	238	1.002	1.230	25	80	18	54	6	15	—	—
76	Pedemonte	188	796	18	796	163	708	703	15	60	63	10	44	10	44	—	—	—	—
77	Pianezze	235	890	21	1.405	152	620	966	69	226	372	5	14	5	14	—	—	—	—
78	Piovene Rocchette . . .	1.284	4.662	125	5.192	622	2.412	2.682	578	1.987	2.191	21	73	17	63	3	8	8	20
79	Poiana Maggiore	849	4.233	616	4.808	497	2.702	2.889	290	1.285	1.598	10	33	10	33	—	—	—	—
80	Posina	528	2.170	27	2.042	419	1.762	1.642	82	296	307	283	887	270	828	9	44	—	—
81	Pove del Grappa	441	2.004	37	1.915	279	1.374	1.219	137	530	574	42	132	37	120	4	10	1	1
82	Pozzoleone	350	1.775	55	2.245	182	1.041	1.197	163	711	1.007	7	27	5	19	1	4	1	8
83	Quinto Vicentino	513	2.261	5	2.990	216	1.083	1.315	272	1.071	1.561	5	70	5	70	—	—	—	—
84	Recoaro Terme	1.913	8.020	339	8.531	1.340	5.944	6.341	405	1.541	1.562	158	613	139	536	12	44	6	22
85	Roana	1.185	5.402	75	4.614	820	3.983	3.222	220	830	894	282	1.130	219	892	40	155	2	6
86	Romano d'Ezzelino . . .	755	3.277	50	4.983	442	1.970	2.769	215	816	1.334	15	111	13	103	1	4	—	—
87	Rosà	1.235	5.903	199	8.787	642	3.193	4.363	436	1.805	2.768	12	90	9	73	1	6	9	45
88	Rossano Veneto	921	3.940	175	5.327	391	1.905	2.390	496	1.886	2.721	27	87	23	75	4	12	—	—
89	Rotzo	220	1.070	38	901	172	869	705	23	97	98	35	131	34	129	1	2	—	—
90	Salcedo	247	919	9	1.397	160	610	920	82	283	462	51	143	43	124	7	17	—	—
91	Sandrigo	1.066	4.648	171	6.001	558	2.715	3.148	462	1.733	2.585	7	30	6	26	1	4	11	50
92	San Germano dei Bèrici .	346	1.299	22	1.815	215	823	1.121	104	348	566	73	175	58	139	15	36	2	5
93	San Nazario	586	2.418	17	2.355	357	1.563	1.505	184	665	688	186	546	150	451	34	89	3	9
94	San Pietro Mussolino . .	188	696	5	995	161	622	885	26	71	105	28	72	28	72	—	—	1	9
95	Santorso	902	3.473	111	4.009	526	2.229	2.445	309	1.032	1.318	8	45	6	37	1	2	5	7
96	San Vito di Leguzzano .	510	2.109	71	2.370	289	1.300	1.336	192	671	844	4	11	4	11	—	—	5	19
97	Sarcedo	644	2.511	148	3.378	333	1.417	1.811	250	860	1.208	26	90	22	82	4	8	3	9
98	Sarego	686	2.604	99	3.701	319	1.324	1.687	328	1.139	1.805	50	144	31	92	15	44	—	—
99	Schiavon	346	1.435	14	1.996	190	853	1.083	139	493	773	4	15	4	15	—	—	—	—
100	Schio	6.079	22.530	563	24.159	2.264	10.121	9.814	3.454	11.087	12.910	76	308	61	267	14	38	100	274
101	Solagna	419	1.979	92	1.895	267	1.284	1.209	128	551	590	84	358	67	297	12	45	—	—
102	Sossano	712	3.104	79	3.741	362	1.810	1.978	281	1.054	1.435	43	134	36	117	7	17	—	—
103	Sovizzo	492	2.011	38	2.724	223	959	1.238	228	881	1.261	19	67	16	58	3	9	2	11
104	Tezze sul Brenta	1.019	3.870	98	6.360	515	2.140	3.266	444	1.446	2.549	16	71	16	71	—	—	3	10
105	Thiene	2.425	10.102	370	11.921	806	4.332	4.401	1.478	5.169	6.786	45	197	28	133	12	37	16	45
106	Tonezza	258	1.730	4	1.196	239	1.614	1.135	12	75	41	39	216	38	209	—	—	—	—
107	Torrebelvicino	1.317	4.689	98	5.507	676	2.602	2.998	574	1.854	2.259	45	136	38	112	7	24	14	55
108	Torri di Quartesolo . . .	638	2.727	115	3.511	223	1.151	1.209	371	1.369	1.992	9	36	8	35	1	1	—	—
109	Tretto	579	2.451	45	2.807	468	2.007	2.348	89	350	385	95	306	77	246	7	24	—	—
110	Trissino	933	3.780	103	5.718	602	2.544	3.832	269	980	1.564	45	147	41	138	4	9	7	41
111	Valdagno	5.619	20.676	313	26.000	2.444	9.740	12.312	2.894	10.049	12.508	54	243	38	182	13	50	39	144
112	Valdastico	702	3.099	86	3.087	581	2.586	2.566	68	278	298	89	331	74	281	4	15	1	1
113	Valli del Pasubio	1.220	5.659	408	5.474	962	4.654	4.497	187	694	686	120	485	107	426	5	19	2	7
114	Valstagna	765	3.339	45	3.040	456	2.185	1.875	258	968	1.026	237	789	174	574	56	195	1	2
115	Velo d'Àstico	594	2.512	—	2.683	438	1.923	2.030	122	439	518	75	247	69	229	6	18	1	2
116	Vicenza	17.240	66.145	1.421	75.299	3.114	16.202	14.550	13.279	46.625	56.940	324	1.571	236	1.224	80	292	651	1.760
117	Villaga	512	1.993	43	2.827	308	1.208	1.622	180	687	1.060	20	51	19	49	1	2	2	10
118	Villaverla	620	2.920	—	3.937	334	1.786	2.224	262	993	1.558	22	83	17	66	5	17	4	16
119	Zanè	517	1.968	126	2.807	312	1.286	1.770	174	555	881	6	26	6	26	—	—	8	30
120	Zermeghedo	162	539	21	819	115	407	573	37	98	192	7	20	6	18	1	2	—	—
121	Zovencedo	190	595	10	989	141	465	753	47	124	223	6	15	4	8	2	7	2	14
122	Zugliano	880	3.314	74	4.388	534	2.158	2.751	289	962	1.390	20	81	16	69	3	9	4	14
	Provincia	121.106	485.314	14.023	595.360	58.023	258.917	297.333	54.940	193.992	255.956	7.270	25.786	6.109	21.908	866	2.784	1.190	3.615

(a) Grotte, baracche, cantine, magazzini, negozi, uffici, locali di scuole e caserme, archi di mura e di ponti, carrozzoni ambulanti, ecc.

TAV. 10 — Abitazioni occupate e non occupate, per servizio installato

N. d'or- dine	C O M U N I	TOTALE ABITAZIONI E ALTRI ALLOGGI	A B I T A Z I O N I F O R N I T E D I								A B I T A Z I O N I S F O R N I T E D I		
			cucina	a c q u a p o t a b i l e			l a t r i n a		bagno	i m p i a n t o f i s s o d i		a c q u a p o t a b i l e e l a t r i n a	q u a l s i a s i s e r v i z i o
				d i a c q u e d o t t o		d i p o z z o	i n t e r n a	e s t e r n a		i l l u m i n a z. e l e t t r i c a	g a s p e r c u c i n a		
				i n t e r n a	e s t e r n a								
1	Agugliaro	332	330	—	—	217	15	61	2	174	—	101	—
2	Albèttone	514	510	—	—	489	34	463	10	287	—	3	—
3	Alonte	211	210	—	—	111	2	202	1	68	—	4	—
4	Altavilla Vicentina	829	823	70	8	155	69	405	31	777	—	345	—
5	Altissimo	499	495	21	15	10	15	411	7	373	—	69	—
6	Arcugnano	1.142	1.140	50	75	642	82	734	29	602	—	278	—
7	Arsiero	1.222	1.219	434	62	26	206	698	43	1.049	—	265	3
8	Arzignano	3.106	3.078	1.411	618	884	659	2.137	278	2.489	—	66	2
9	Asiago	1.786	1.782	1.092	194	242	845	880	135	1.593	—	28	—
10	Asigliano Veneto	268	268	—	—	220	4	252	3	183	—	10	—
11	Barbarano Vicentino	606	603	106	110	205	84	328	13	404	—	147	—
12	Bassano del Grappa	5.554	5.464	3.133	837	694	2.821	2.333	1.100	5.174	1.746	177	2
13	Bolzano Vicentino	546	545	—	—	450	35	475	8	497	—	31	—
14	Breganze	1.077	1.067	35	—	639	35	851	58	962	—	58	—
15	Brèndola	938	934	16	78	834	35	892	11	792	—	6	—
16	Bressanvido	419	414	—	—	415	23	176	8	398	—	3	—
17	Brogliano	477	476	99	79	101	17	439	6	446	—	7	—
18	Caldogno	848	848	—	—	566	30	576	10	671	—	175	—
19	Caltrano	620	617	26	13	45	34	378	7	569	—	200	—
20	Calvene	397	396	55	12	53	25	242	6	337	—	111	—
21	Camisano Vicentino	1.121	1.109	104	48	873	129	918	36	1.009	—	31	1
22	Campiglia dei Bèrci	379	379	—	—	345	10	364	3	185	—	—	—
23	Campolongo sul Brenta	307	307	—	—	63	36	146	6	267	—	113	—
24	Carrè	462	460	5	35	38	13	391	3	425	—	56	1
25	Cartigliano	481	478	—	—	7	12	366	4	437	—	101	—
26	Cassola	601	598	40	11	36	62	494	12	452	9	39	1
27	Castegnero	429	428	18	53	202	27	245	4	376	—	65	—
28	Castelgomberto	835	834	149	62	120	63	763	19	748	—	4	—
29	Chiampo	1.352	1.347	126	194	875	137	1.131	106	651	—	43	—
30	Chiuppano	563	561	284	172	17	20	406	2	533	—	55	2
31	Cismon del Grappa	813	812	93	10	84	105	654	23	640	—	38	—
32	Cogollo del Cèngio	858	855	232	124	47	38	617	8	767	—	155	1
33	Conco	1.175	1.168	78	15	1.013	69	700	5	811	—	66	1
34	Cornedo Vicentino	1.579	1.562	205	66	73	110	533	32	1.481	—	855	6
35	Costabissara	452	443	—	—	256	18	258	3	364	—	89	—
36	Creazzo	614	611	—	—	447	66	510	11	402	—	29	—
37	Crespadoro	621	614	25	13	50	20	284	6	316	—	314	1
38	Dueville	1.586	1.584	—	—	1.346	139	1.372	47	1.442	—	56	—
39	Ènego	1.089	1.086	277	22	42	223	686	9	865	—	159	2
40	Fara Vicentino	801	795	57	73	93	40	520	14	716	—	206	—
41	Foza	369	365	26	291	31	30	319	—	143	—	3	—
42	Gàllo	628	627	121	7	7	68	328	8	516	—	218	—
43	Gambellara	751	745	—	—	141	234	484	15	551	—	4	—
44	Gambugliano	220	217	2	5	22	4	215	—	198	—	1	1
45	Grancona	483	483	—	—	27	9	316	—	184	—	155	—
46	Grisignano di Zocco	543	536	—	—	383	63	382	24	445	—	72	1
47	Grùmolò delle Abbadesse	462	461	—	—	395	38	323	10	412	—	35	—
48	Ìsola Vicentina	1.113	1.107	158	301	205	54	933	21	1.055	—	115	1
49	Laghi	218	218	—	—	—	2	86	—	153	—	130	—
50	Lastebasse	194	188	47	141	3	20	102	—	169	—	2	—
51	Longare	850	837	26	43	383	67	547	16	731	3	152	—
52	Lonigo	2.552	2.519	695	213	816	567	1.504	215	2.041	—	336	1
53	Lugo di Vicenza	802	799	164	53	45	86	299	18	753	—	293	—
54	Lusiana	1.451	1.443	168	36	30	93	171	14	993	—	1.102	1
55	Malo	1.698	1.678	419	378	79	122	1.434	49	1.659	—	99	—
56	Marano Vicentino	1.072	1.064	424	115	23	126	805	63	1.044	—	107	—
57	Maròstica	2.519	2.485	748	504	939	407	1.970	162	2.063	—	63	1
58	Mason Vicentino	552	552	—	—	278	32	404	14	482	—	94	—
59	Molvena	503	503	—	—	64	13	481	2	358	—	9	—
60	Montebello Vicentino	1.127	1.115	229	28	219	137	703	70	684	—	211	1
61	Montèchio Maggiore	1.852	1.820	495	361	135	190	1.398	96	1.462	—	180	—
62	Montèchio Precalcino	734	725	8	2	81	25	665	7	671	—	36	1
63	Monte di Malo	735	726	33	164	30	20	510	4	672	—	150	2
64	Montegalda	589	584	—	—	474	94	309	25	326	—	50	—
65	Montegaldella	309	308	—	—	163	27	144	6	246	—	28	—

Segue: Tav. 10 — Abitazioni occupate e non occupate, per servizio installato

N. d'or- dine	C O M U N I	TOTALE ABITAZIONI E ALTRI ALLOGGI	A B I T A Z I O N I F O R N I T E D I								A B I T A Z I O N I S F O R N I T E D I		
			cucina	acqua potabile			latrina		bagno	impianto fisso di		acqua potabile e latrina	qualsiasi servizio
				di acquedotto		di pozzo	interna	esterna		illuminaz. elettrica	gas per cucina		
				interna	esterna								
66	Monteviale	275	273	6	2	79	17	245	5	228	—	9	—
67	Monticello Conte Otto	696	692	—	—	103	73	587	23	654	—	27	1
68	Montorso Vicentino	531	528	—	—	124	13	433	9	305	—	58	—
69	Mossano	400	398	36	14	109	22	225	6	268	—	135	1
70	Mussolente	695	694	67	36	51	47	611	17	551	—	34	—
71	Nanto	416	412	1	—	171	33	183	8	296	—	174	—
72	Nogarole Vicentino	245	243	—	—	25	4	15	—	112	—	211	1
73	Nove	600	597	—	—	198	514	83	21	580	—	—	—
74	Noventa Vicentina	1.425	1.422	—	—	1.412	201	1.205	119	808	—	7	—
75	Orgiano	659	657	—	—	494	26	630	6	319	—	3	—
76	Pedemonte	198	198	1	1	1	6	116	—	187	—	76	—
77	Pianezze	240	240	—	—	33	3	237	1	176	—	—	—
78	Piovene Rocchette	1.313	1.297	774	246	12	270	1.007	100	1.283	—	8	—
79	Poiana Maggiore	859	857	—	—	248	22	833	10	393	—	1	—
80	Pòsina	811	811	70	163	80	70	502	3	582	—	119	—
81	Pove del Grappa	484	482	—	—	61	40	379	3	444	—	63	1
82	Pozzoleone	358	357	—	—	150	23	209	9	342	—	77	—
83	Quinto Vicentino	518	517	3	—	196	30	403	7	486	—	65	—
84	Recoaro Terme	2.077	2.066	474	524	333	508	1.501	96	1.979	—	28	1
85	Roana	1.469	1.465	941	80	42	421	682	27	1.366	—	204	1
86	Romano d'Ezzelino	770	767	148	216	151	63	661	18	706	—	31	1
87	Rosà	1.256	1.245	—	—	89	87	1.114	39	1.110	—	39	—
88	Rossano Veneto	948	943	—	—	34	100	657	16	866	—	191	3
89	Rotzo	255	255	212	6	2	47	29	—	243	—	33	—
90	Salcedo	298	294	15	24	73	6	222	1	200	—	66	3
91	Sandrigo	1.084	1.072	—	—	840	157	716	57	1.015	—	121	—
92	San Germano dei Bèrici	421	419	—	—	31	18	181	1	185	—	217	—
93	San Nazario	775	769	53	11	55	109	436	5	562	—	218	2
94	San Pietro Mussolino	217	214	1	19	26	2	198	1	159	—	14	—
95	Santorso	915	908	227	434	22	57	836	28	889	—	9	—
96	San Vito di Leguzzano	519	514	166	76	60	29	470	15	504	—	12	—
97	Sarcedo	673	668	1	1	260	47	545	13	629	—	63	—
98	Sarego	736	731	14	8	204	29	568	9	363	—	126	—
99	Schiavon	350	349	—	—	265	15	331	9	341	—	4	—
100	Schio	6.255	6.132	3.314	1.390	205	1.784	4.097	1.050	6.036	—	120	1
101	Solagna	503	503	—	—	256	48	325	4	410	—	89	—
102	Sossano	755	755	—	—	648	37	545	8	358	—	87	—
103	Sovizzo	513	510	83	152	235	118	306	5	429	—	5	—
104	Tezze sul Brenta	1.038	1.034	—	—	53	37	832	19	869	—	166	—
105	Thiene	2.486	2.465	1.354	382	74	900	1.411	471	2.414	—	97	—
106	Tonezza	297	297	192	96	3	71	184	4	287	—	2	—
107	Torrebelficino	1.376	1.300	606	106	179	181	1.057	74	1.267	—	88	1
108	Torri di Quartesolo	647	647	—	—	637	48	598	13	612	—	1	—
109	Tretto	674	671	—	—	62	31	341	6	619	—	291	1
110	Trissino	985	978	180	195	346	53	783	26	852	—	59	—
111	Valdagno	5.712	5.604	2.785	426	226	2.112	3.485	1.133	5.598	—	29	—
112	Valdastico	792	791	253	170	2	87	360	4	721	—	223	—
113	Valli del Pasubio	1.342	1.337	97	122	327	135	913	10	1.180	—	258	—
114	Valstagna	1.003	974	172	12	70	124	465	6	779	—	364	18
115	Velo d'Àstico	670	668	133	68	32	65	403	12	610	—	177	—
116	Vicenza	18.215	17.457	13.320	1.501	2.015	10.925	6.134	4.063	17.294	7.496	161	1
117	Villaga	534	531	5	—	79	21	227	6	320	—	281	—
118	Villaverla	646	641	—	—	246	41	447	11	596	—	137	—
119	Zanè	531	510	26	19	55	8	496	3	511	—	18	1
120	Zermeghedo	169	169	—	—	67	8	103	3	117	—	41	—
121	Zovencedo	198	196	—	—	85	1	185	—	—	—	9	—
122	Zugliano	904	892	36	40	112	56	707	14	860	—	124	1
	Provincia	129.566	127.891	37.770	12.181	30.046	28.935	83.577	10.585	110.622	9.254	13.473	72

