

ISTITUTO CENTRALE DI STATISTICA
10° CENSIMENTO GENERALE DELLA POPOLAZIONE
15 OTTOBRE 1961

VOLUME III
DATI SOMMARI PER COMUNE

FASCICOLO 63
PROVINCIA DI NAPOLI



ROMA - 1966

I N D I C E

CARTA PLANIMETRICA

AVVERTENZE	Pag.	5
TAVOLA 1 - Superficie territoriale e densità - Popolazione residente e presente per sesso; popolazione residente per specie di località abitata; popolazione residente temporaneamente assente per luogo di presenza.	»	12
TAVOLA 2 - Altitudine e popolazione residente dei comuni, delle frazioni geografiche e delle località abitate.	»	16
TAVOLA 3 - Popolazione residente per sesso e stato civile	»	26
TAVOLA 4 - Popolazione residente per sesso e classe di età	»	28
TAVOLA 5 - Popolazione residente in età da 6 anni in poi per sesso e grado di istruzione	»	34
TAVOLA 6 - Popolazione residente in età da 10 anni in poi attiva e non attiva per sesso: attiva per ramo di attività economica; non attiva per condizione non professionale	»	38
TAVOLA 7 - Popolazione residente attiva in condizione professionale per sesso, settore di attività economica e posizione nella professione	»	42
TAVOLA 8 - Famiglie residenti per ramo di attività economica o condizione non professionale del capo famiglia.	»	50
TAVOLA 9 - Famiglie residenti con il capo famiglia in condizione professionale, per settore di attività economica e posizione nella professione del capo famiglia.	»	54
TAVOLA 10 - Abitazioni occupate e non occupate per titolo di godimento	»	62
TAVOLA 11 - Abitazioni occupate e non occupate per servizio installato	»	66

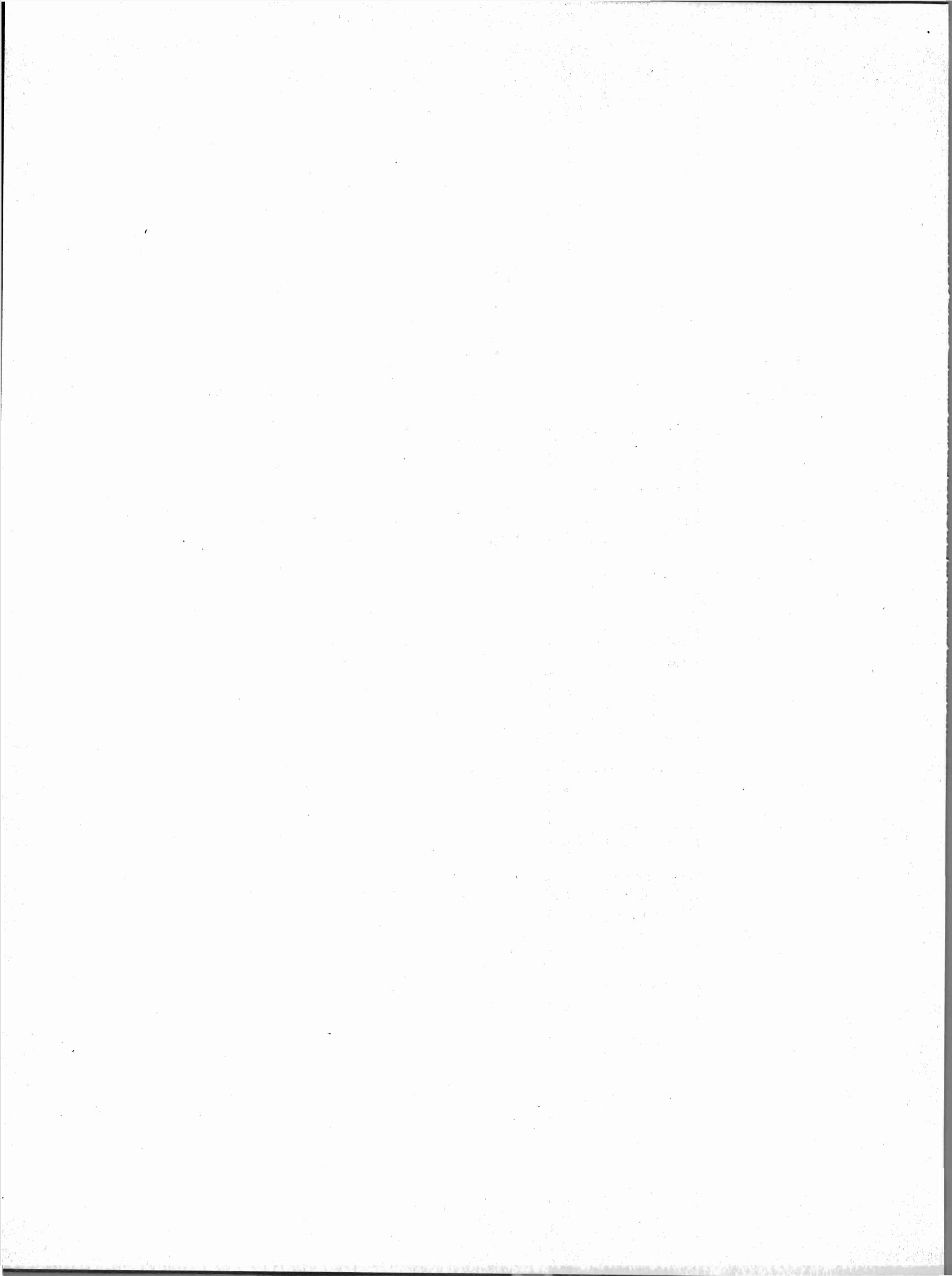

AVVERTENZE

Nelle avvertenze che seguono sono illustrati i caratteri ai quali si riferiscono i dati riportati nel presente volume, allo scopo di assicurare una esatta interpretazione dei dati stessi.

Per una conoscenza più completa delle modalità tecniche seguite per l'esecuzione del censimento, vedasi il fascicolo dell'Istituto Centrale di Statistica « Disposizioni e istruzioni per il 10° Censimento della popolazione e il 4° Censimento dell'industria e del commercio, 15-16 ottobre 1961 », Metodi e Norme, Numero speciale.

1. - **Circoscrizioni territoriali** — La denominazione e le circoscrizioni territoriali dei comuni e della provincia fanno riferimento alla situazione esistente alla data del 15 ottobre 1961.

2. - **Frazioni geografiche e località abitate** — Le frazioni geografiche e le località abitate di ciascun comune (Tavv. 1 e 2) sono quelle individuate e delimitate sul piano topografico formato dai comuni stessi con le tavolette al 25.000 dell'Istituto Geografico Militare e approvato dall'Istituto Centrale di Statistica (1)

A) **FRAZIONE GEOGRAFICA** — Quota parte di territorio comunale comprendente di norma un centro abitato, nonché nuclei abitati e case sparse gravitanti sul centro. Sono considerate, inoltre, frazioni geografiche a sè stanti, anche se disabitate:

- a) le isole amministrative, cioè le parti di territorio comunale separate da quella comprendente la casa comunale dal territorio di altro o di altri comuni, e le isole marittime e lacuali;
- b) le zone di territorio comprendenti nuclei o case sparse gravitanti su centri abitati di altri comuni;
- c) le zone di territorio di alta montagna completamente disabitate, le paludi, gli acquitrini e i laghi appartenenti ad un solo comune, purchè di una certa ampiezza;
- d) la parte di lago spettante a ciascun comune, qualora il lago risulti diviso tra più comuni;
- e) le zone di territorio in contestazione tra due o più comuni.

B) **LOCALITÀ ABITATE** — Aggregati più o meno grandi di case che, ai fini dell'insediamento della popolazione, si distinguono in: « *centro abitato* », « *nucleo abitato* », « *case sparse* ».

— *Centro abitato* — Aggregato di case contigue o vicine con interposte strade, piazze e simili, o comunque brevi soluzioni di continuità, caratterizzato dall'esistenza di servizi od esercizi pubblici determinanti un luogo di raccolta ove sogliono concorrere anche gli abitanti dei luoghi vicini, per ragioni di culto, istruzione, affari, approvvigionamenti e simili.

Sono considerati « *centri abitati temporanei* » le località turistiche, di cura e di villeggiatura non abitate continuativamente, aventi però, nel periodo di attività stagionale, i requisiti di centro abitato.

I centri che comprendono la casa comunale sono contrassegnati con asterisco.

— *Nucleo abitato* — Aggregato di case, con almeno cinque famiglie, privo del luogo di raccolta che caratterizza il centro abitato. Il carattere di nucleo abitato è, inoltre, riconosciuto:

- a) al gruppo, anche minimo, di case vicine tra loro, situate in zona montana, quando vi abitino almeno due famiglie e le condizioni della viabilità siano tali da rendere difficili e comunque non frequenti i rapporti con le altre località abitate;
- b) all'aggregato di case (dirute o non dirute) in zona montana, già sede di popolazione, e alla data di censimento, disabitato per il noto fenomeno dello spopolamento montano;

(1) Le istruzioni per la formazione del piano topografico sono riportate in allegato al fascicolo dell'Istituto Centrale di Statistica « Anagrafe della popolazione », Metodi e Norme, Serie B, n. 3, marzo 1958.

c) ai fabbricati di aziende agricole e zootecniche (cascine, fattorie, masserie, ecc.), anche se costituiti da un solo edificio, purchè il numero delle famiglie in esso abitanti non sia inferiore a cinque;

d) ai conventi, alle case di cura, alle colonie climatiche e sanatoriali, agli orfanotrofi, alle case di correzione, alle scuole-convitto situati in aperta campagna;

e) agli edifici distanti da centri e nuclei abitati, con servizi od esercizi pubblici (stazione ferroviaria, centrale idroelettrica, spaccio, chiesa, ecc.), purchè negli stessi o nelle eventuali case prossime, da comprendere nel nucleo, abitino almeno due famiglie.

— *Case sparse* — Case disseminate per la campagna o situate lungo strade, e tali da non poter costituire nemmeno un nucleo abitato.

I centri e i nuclei abitati possono risultare costituiti da case situate nel territorio di due o più comuni confinanti; tale particolarità è posta in evidenza con apposita nota in calce alla Tav. 2.

3. - Famiglia - Convivenza — Ai fini del censimento per *famiglia* s'intende un insieme di persone legate da vincoli di matrimonio, parentela, affinità, adozione, affiliazione, tutela o da vincoli affettivi, coabitanti ed aventi dimora abituale nello stesso comune, che normalmente provvedono al soddisfacimento dei loro bisogni mediante la messa in comune di tutto o parte del reddito di lavoro o patrimoniale da esse percepito.

La famiglia può essere costituita anche da una sola persona la quale provvede in tutto o in parte con i propri mezzi al soddisfacimento dei bisogni individuali.

Sono considerate facenti parte della famiglia, come membri aggregati di essa, anche le persone di servizio e le altre persone addette al governo della casa, dei bambini, ecc., nonchè le altre persone che, a qualsiasi titolo, convivono abitualmente con la famiglia stessa.

Si considera *capo famiglia* chi esercita la patria potestà, la tutela o chi ha l'amministrazione e la cura degli interessi della famiglia.

Ai fini del censimento per *convivenza* s'intende un insieme di persone che, senza essere legate da vincoli di matrimonio, parentela, affinità e simili, conducono vita comune per motivi religiosi, di cura, di assistenza, militari, di pena e simili.

Sono considerate facenti parte della convivenza anche le persone addette alla convivenza stessa per ragioni d'impiego o di lavoro e che vi vivono abitualmente, purchè non costituiscano famiglia a sè stante.

4. - Popolazione residente — La popolazione residente di ciascun comune è costituita: a) dalle persone aventi dimora abituale nel comune ed ivi presenti alla data del censimento; b) dalle persone aventi anch'esse dimora abituale nel comune, ma che alla data del censimento risultavano assenti per uno dei seguenti motivi: servizio militare di leva, di richiamo alle armi, di volontariato; istruzione, rieducazione, noviziato religioso; baliatico per un periodo non superiore ai due anni; ricovero in istituti di cura per un periodo non superiore ai due anni, esclusi i ricoveri in istituti psichiatrici in base a provvedimenti di «ricovero definitivo»; detenzione in attesa di giudizio o condanna inferiore a 5 anni; affari, turismo, breve cura e simili; servizio statale all'estero; missione fuori sede; lavori stagionali e comunque temporanei; imbarco su navi della Marina militare o mercantile.

5. - Popolazione presente — La popolazione presente di ciascun comune è costituita: a) dalle persone presenti nel comune alla data del censimento ed aventi in esso dimora abituale; b) dalle persone presenti nel comune alla data del censimento, ma aventi dimora abituale in altro comune o all'estero.

6. - Età — L'età è computata in anni di vita. Così ad esempio:

fino a 6 anni: dalla nascita fino al 6° anno compiuto (cioè fino al 6° compleanno);

da 6 a 14 anni: dal 6° anno compiuto fino al 14° anno compiuto (cioè fino al 14° compleanno).

7. - Grado d'istruzione — Si riferisce al più alto titolo di studio conseguito in qualsiasi scuola (pubblica o privata, italiana o straniera, anche all'estero) e non alla più alta classe o al più alto corso frequentato con successo.

Laureati — Coloro che, avendo seguito un corso completo di studi universitari (della durata minima di quattro anni), hanno conseguito un diploma di laurea.

Diplomati - Coloro che hanno conseguito un diploma di maturità o di abilitazione di scuola media superiore (maturità classica, scientifica, artistica, abilitazione magistrale, abilitazione tecnica, ecc.) che consenta l'accesso ad una o più facoltà universitarie o che abbia fine a se stesso (diploma di ostetricia, diploma di conservatorio di musica o d'istituto d'arte, ecc.).

Nella categoria di diplomati « *altri e non specificati* » sono comprese anche le persone che hanno conseguito un'abilitazione specifica dopo un corso di studi universitari della durata inferiore a quattro anni (diploma di statistica, di vigilanza alle scuole elementari, ecc.).

Forniti di licenza di scuola media inferiore - Coloro che hanno conseguito una licenza di scuola media inferiore che consenta l'accesso alle scuole medie superiori (licenza di scuola media, licenza ginnasiale, licenza d'istituto tecnico inferiore, licenza magistrale inferiore, ecc.) o a determinate scuole tecniche o professionali (licenza d'avviamento professionale, licenza di scuola d'arte o d'istituto d'arte).

Forniti di titolo di studio di scuola elementare - Coloro che hanno conseguito la licenza elementare o il certificato rilasciato da un corso di scuola popolare di tipo C (assimilabile alla licenza elementare). In tale gruppo sono comprese anche le persone che hanno conseguito il certificato di proscioglimento (o il certificato di un corso di scuola popolare di tipo B) anteriormente all'entrata in vigore del D. P. R. 14 giugno 1955, n. 503, con il quale detto certificato è stato abolito.

Alfabeti privi di titolo di studio - Coloro che hanno dichiarato di saper leggere e scrivere, ma che non hanno conseguito neanche il minimo titolo di studio di scuola elementare (certificato di proscioglimento fino all'entrata in vigore del D. P. R. 14 giugno 1955, n. 503, o licenza di scuola elementare). In tale gruppo risultano pertanto compresi anche coloro che alla data del censimento frequentavano o avevano frequentato una qualsiasi classe di scuola elementare e che non avevano conseguito neppure il certificato di proscioglimento.

Analfabeti - Coloro che hanno dichiarato di non sapere nè leggere nè scrivere o che hanno dichiarato di sapere solo leggere o solo scrivere.

8. - POPOLAZIONE ATTIVA E NON ATTIVA — La *popolazione attiva* è costituita: *a*) dai censiti in età da 10 anni in poi che alla data del censimento risultavano esercitare una professione, arte o mestiere, in proprio o alle dipendenze altrui, ivi compresi i coadiuvanti; *b*) dai censiti in età da 10 anni in poi che alla data del censimento risultavano disoccupati, cioè da coloro che, avendo perduto una precedente occupazione, erano alla ricerca di una nuova occupazione; *c*) da altre categorie di censiti in età da 10 anni in poi temporaneamente impediti di esercitare una precedente professione, arte o mestiere. A quest'ultimo tipo appartengono i militari (di leva, volontari e richiamati), i ricoverati temporaneamente in luoghi di cura o assistenza, i detenuti in attesa di giudizio o condannati a pena inferiore a 5 anni; *d*) dai censiti in età da 14 anni in poi in cerca di prima occupazione.

Le categorie dei censiti di cui alle lettere *a*), *b*), *c*) costituiscono la popolazione attiva in condizione professionale.

La *popolazione non attiva* è costituita: *a*) dai censiti in condizione non professionale, in quanto scolari, studenti, donne attendenti alle cure domestiche, proprietari, benestanti, infermi o ricoverati in luoghi di cura o di assistenza a tempo indeterminato, inabili permanenti, detenuti condannati a pena di 5 anni o più, persone viventi a carico della pubblica beneficenza, mendicanti; *b*) da tutti i bambini e ragazzi in età fino a 14 anni, non altrove classificati.

Ai fini di una corretta interpretazione dei dati sulla popolazione attiva e non attiva, in relazione particolarmente ai confronti con i risultati del censimento della popolazione del 1951, è da tener presente che nel 1961 nella categoria dei censiti « *in cerca di prima occupazione* » — in armonia con i criteri adottati in campo internazionale — sono state considerate solo le persone di tale condizione in età da 14 anni in poi, mentre nel 1951 vi furono comprese anche le persone in età da 10 a 14 anni.

Inoltre, per quanto concerne gli appartenenti al clero e i religiosi, nel 1961 sono state considerate tra la popolazione attiva le persone che esercitavano un'attività di tipo civile (insegnante, medico, infermiere, ecc.), nonchè le persone che esercitavano un'attività di governo di organizzazioni ecclesiastiche (vescovo, parroco, vice parroco, ecc.); sono state comprese tra la popolazione non attiva tutte le persone che non esplicavano una delle attività sopraelencate (superiora di convento, padre guardiano, suora, frate, ecc.). Nel censimento del 1951, invece, tutti gli appartenenti al clero e i religiosi furono considerati tra la popolazione attiva.

9. - **Ramo di attività economica** — Per ramo di attività economica s'intende il campo di attività in cui viene esercitata la professione, arte o mestiere. Esso è determinato di norma in base all'attività (unica o prevalente) delle singole « unità locali » in cui il censito svolge la propria professione, arte o mestiere (ad esempio: azienda agricola, stabilimento industriale, bottega artigiana, negozio, esercizio pubblico, sede o filiale bancaria e assicurativa, ospedale, gabinetto medico, studio professionale, Ministero, Amministrazione comunale). I rami in cui si articola la classificazione delle attività economiche sono dieci (1). Essi, nelle Tavv. 7 e 9, risultano così raggruppati:

- a) *agricoltura, foreste, caccia e pesca;*
- b) *industrie*, comprendenti le industrie estrattive, manifatturiere, delle costruzioni, dell'energia elettrica, gas e acqua;
- c) *altre attività*, comprendenti il commercio, i trasporti e le comunicazioni, il credito e le assicurazioni, i servizi, la Pubblica Amministrazione.

Ai fini del confronto dei dati per ramo di attività economica (Tavv. 6 e 8) con i corrispondenti dati del 1951, è da tener presente che la classificazione delle attività economiche adottata per il censimento del 1961 comprende nel ramo dei servizi alcune attività (servizi sanitari; servizi privati per l'istruzione e la formazione professionale; enti e associazioni di carattere professionale, sindacale e politico; enti e istituzioni ecclesiastiche e religiose) che nel 1951 risultavano classificate nel ramo della Pubblica Amministrazione.

10. - **Posizione nella professione** — Per posizione nella professione s'intende la condizione della persona espletante un'attività economica in rapporto all'impresa in cui viene svolta l'attività stessa.

Nel presente volume le posizioni nella professione risultano raggruppate nel seguente modo:

IMPRENDITORI, QUADRI SUPERIORI, LIBERI PROFESSIONISTI

- a) *imprenditori*, coloro che gestiscono in conto proprio un'impresa nella quale non impiegano l'opera manuale propria o di familiari. In tale posizione sono compresi anche i conduttori non coltivatori dell'agricoltura;
- b) *appartenenti ai quadri superiori*, coloro che nella Pubblica Amministrazione o nelle grandi imprese rivestono la qualifica di direttore generale, condirettore, e simili;
- c) *liberi professionisti*, coloro che esercitano in conto proprio una professione o arte libera.

DIRIGENTI E IMPIEGATI

- a) *dirigenti*, coloro che esercitano, contro retribuzione, una funzione direttiva (tecnica o amministrativa) in un'impresa o nella Pubblica Amministrazione (esclusi i quadri superiori);
- b) *impiegati*, coloro che esercitano, contro retribuzione, una funzione esecutiva (tecnica o amministrativa) in un'impresa o nella Pubblica Amministrazione.

LAVORATORI IN PROPRIO

Coloro che gestiscono in conto proprio un'impresa nella quale impiegano l'opera manuale propria o di familiari. In tale posizione sono compresi anche i cooperatori aventi la figura di lavoratori in proprio, nonchè i coltivatori diretti, i mezzadri, e simili dell'agricoltura.

LAVORATORI DIPENDENTI

- a) *appartenenti a categorie intermedie*, coloro che nelle aziende industriali occupano una posizione intermedia tra gli impiegati e gli operai specializzati (capomastro, capo officina, capo laboratorio e simili, con mansioni esecutive);
- b) *lavoratori dipendenti*, coloro che prestano, contro retribuzione, un lavoro manuale. In tale posizione sono compresi anche i cooperatori aventi la figura di lavoratori dipendenti, nonchè i partecipanti dell'agricoltura, i lavoratori agricoli a contratto o a giornata;
- c) *lavoratori a domicilio*, coloro che lavorano a domicilio esclusivamente su commissione di imprese e non di consumatori.

COADIUVANTI

Coloro che, in quanto familiari (parenti o affini), coadiuvano una persona che trovasi nella posizione di imprenditore o di lavoratore in proprio nella conduzione di un'impresa senza avere un rapporto di impiego regolato da contratti di lavoro.

(1) ISTITUTO CENTRALE DI STATISTICA, *Classificazione delle attività economiche*, Metodi e Norme, serie C, n. 2.

11. - **Abitazione; stanza** — Per *abitazione* s'intende un insieme di stanze e di vani accessori — o anche una sola stanza — destinato funzionalmente ad uso di abitazione, che dispone di un ingresso indipendente su strada, pianerottolo, cortile, terrazza, ballatoio e simili e che alla data del censimento era occupato da una famiglia o da più famiglie coabitanti, o era destinato ad essere occupato.

Per *stanza* s'intende un ambiente o locale facente parte di un'abitazione, che riceve aria e luce dall'esterno mediante finestra, porta od altra apertura ed ha dimensioni tali da consentire l'installazione di almeno un letto lasciando lo spazio utile per il movimento di una persona. Anche la cucina, se soddisfa alla detta definizione, ai fini del censimento viene considerata stanza.

Hanno formato altresì oggetto di rilevazione gli « *altri alloggi* » (Tav. 10), intendendosi per tali i locali non aventi requisiti di stanza (ad es. baracca, grotta e simili) oppure funzionalmente destinati ad altro uso (ad es. ufficio, magazzino e simili), che alla data del censimento risultavano occupati da una famiglia o da più famiglie coabitanti.

12. - **Titolo di godimento delle abitazioni** — Il titolo di godimento delle abitazioni fa riferimento al titolo in base al quale la famiglia dispone dell'abitazione stessa. Tra i titoli di godimento sono stati posti in evidenza (Tav. 10) la proprietà (alla quale è stato assimilato l'usufrutto) e l'affitto (compreso il subaffitto); negli « *altri titoli* » sono compresi il godimento per prestazione di servizi, l'uso gratuito, ecc. Le abitazioni a riscatto sono state considerate in proprietà.

13. - **Servizi installati** — Per quanto concerne l'acqua potabile di acquedotto e la latrina, l'espressione « *fuori dell'abitazione* » sta ad intendere che il servizio si trova o nel corpo del fabbricato che comprende l'abitazione (ballatoio, pianerottolo, ecc.) o nel cortile, giardino o orto annessi al fabbricato stesso, a disposizione dei soli occupanti dell'abitazione o del fabbricato e non del pubblico in genere.

Per l'impianto di riscaldamento è da tener presente che sono stati presi in considerazione: a) l'impianto di riscaldamento centrale, vale a dire l'impianto fisso che ha la caldaia o le caldaie in un locale non di abitazione e che fornisce il riscaldamento a più abitazioni comprese in uno o più fabbricati; b) l'impianto di riscaldamento autonomo, vale a dire l'impianto fisso che ha la caldaia in un vano dell'abitazione e che fornisce il riscaldamento alla stessa abitazione o, in casi eccezionali, anche ad altra abitazione confinante. Non hanno formato oggetto di rilevazione le apparecchiature con stufe, camini, ecc., anche se mediante esse si provvede al riscaldamento dell'intera abitazione.

Avvertenze particolari — I dati sulla superficie territoriale dei comuni (Tav. 1) sono stati forniti dagli Uffici Tecnici Erariali; le eventuali zone di territorio in contestazione tra due o più comuni risultano comprese, ai fini del censimento, nella circoscrizione di uno di tali comuni, come posto in evidenza con apposita nota in calce alle Tavv. 1 e 2.

La densità della popolazione residente (Tav. 1) è data dal rapporto fra il totale della popolazione residente di ciascun comune e la superficie territoriale del comune stesso espressa in km².

Nella Tav. 2 per i comuni e le frazioni geografiche è stata indicata l'altitudine minima e massima del rispettivo territorio; l'altitudine dei centri abitati si riferisce al principale luogo di raccolta, di norma la piazza della chiesa parrocchiale, o del municipio, o del mercato, ecc., l'altitudine dei nuclei abitati fa riferimento ad un punto intermedio del terreno su cui sorgono le case dei nuclei stessi.

Per quanto concerne, infine, la Tav. 11, è da tener presente che, con riferimento ai servizi indicati, le abitazioni risultano ripetute tante volte quanti sono i servizi in esse installati. Così ad esempio, un'abitazione fornita di acqua potabile e di latrina risulta ripetuta sia fra le abitazioni fornite di acqua potabile, sia fra le abitazioni fornite di latrine.

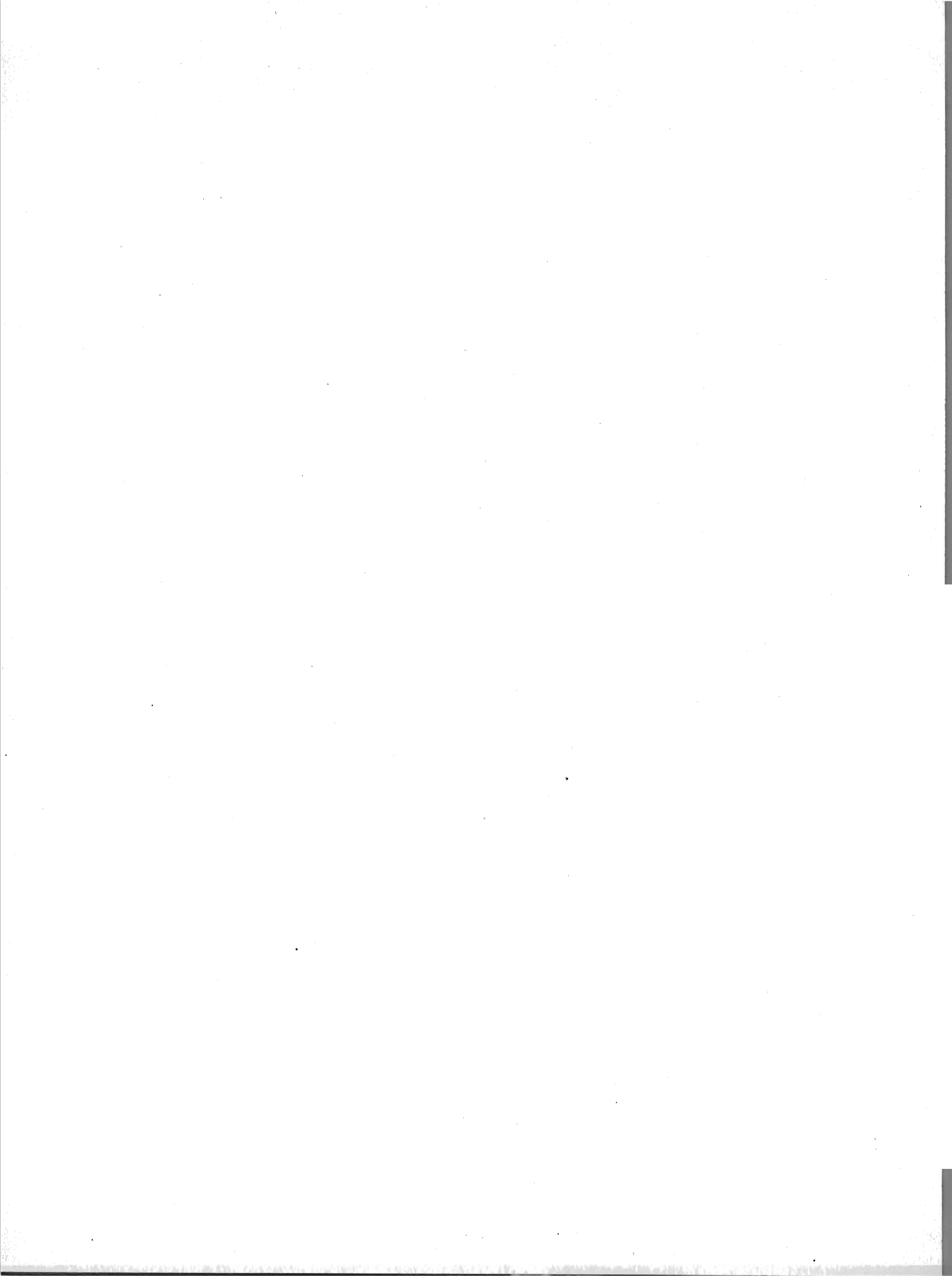

TAVOLE

TAV. 1 — Superficie territoriale e densità - Popolazione residente e presente per sesso; popolazione

C O M U N I	SUPERFICIE TERRITO- RIALE	DENSITÀ	P O P O L A Z I O N E								
			nei centri		nei nuclei		nelle case sparse		Totale		
			MF	M	MF	M	MF	M	M	F	MF
km ²	ab/km ²										
1. Acerra	54,08	493	24.589	12.197	613	305	1.448	757	13.259	13.391	26.650
2. Afragola	17,99	2.550	45.805	23.042	—	—	76	42	23.084	22.797	45.881
3. Agèrola	19,62	347	4.463	2.188	1.757	873	592	311	3.372	3.440	6.812
4. Anacapri	6,39	560	3.001	1.443	—	—	578	307	1.750	1.829	3.579
5. Arzano	4,68	3.385	15.805	7.807	—	—	37	18	7.825	8.017	15.842
6. Bàcoli	13,29	1.309	11.527	5.795	1.114	560	4.754	2.454	8.809	8.586	17.395
7. Barano d'Ischia	11,07	521	3.197	1.566	922	449	1.650	816	2.831	2.938	5.769
8. Boscoreale	11,20	1.537	15.008	7.534	946	472	1.261	640	8.646	8.569	17.215
9. Boscotrecase	13,63	1.543	20.761	10.317	69	40	197	93	10.450	10.577	21.027
10. Brusciiano	5,64	1.419	7.378	3.688	364	176	260	139	4.003	3.999	8.002
11. Caivano	27,11	854	23.111	11.533	—	—	45	21	11.554	11.602	23.156
12. Calvizzano	3,91	1.379	5.102	2.512	—	—	291	139	2.651	2.742	5.393
13. Camposano	3,22	1.261	3.937	1.981	—	—	124	58	2.039	2.022	4.061
14. Capri	3,97	1.830	4.675	2.272	1.244	608	1.347	681	3.561	3.705	7.266
15. Carbonara di Nola (a)	3,53	466	1.423	690	199	95	23	12	797	848	1.645
16. Cardito	3,16	3.507	11.081	5.520	—	—	—	—	5.520	5.561	11.081
17. Casalnuovo di Nàpoli	7,75	2.078	15.946	7.909	—	—	159	80	7.989	8.116	16.105
18. Casamarciano	6,26	335	2.043	1.004	—	—	55	31	1.035	1.063	2.098
19. Casamicciola Terme	5,60	890	4.657	2.278	97	44	229	114	2.436	2.547	4.983
20. Casandrino	3,25	1.652	5.369	2.639	—	—	—	—	2.639	2.730	5.369
21. Casavatore	1,62	3.582	5.570	2.723	233	121	—	—	2.844	2.959	5.803
22. Càsola di Nàpoli	2,57	1.307	3.141	1.569	205	107	12	7	1.683	1.675	3.358
23. Casòria	12,03	2.184	25.458	12.390	538	271	281	149	12.810	13.467	26.277
24. Castellammare di Stàbia	17,71	3.649	59.005	28.866	2.528	1.286	3.085	1.569	31.721	32.897	64.618
25. Castello di Cisterna	3,97	727	2.683	1.362	93	49	109	58	1.469	1.416	2.885
26. Cèrcola	7,24	1.529	8.771	4.314	2.300	1.194	—	—	5.508	5.563	11.071
27. Cicciano	7,07	1.220	8.366	4.146	260	129	—	—	4.275	4.351	8.626
28. Cimitile	2,82	1.896	5.288	2.576	—	—	59	28	2.604	2.743	5.347
29. Comiziano	2,43	664	1.526	741	54	23	33	20	784	829	1.613
30. Crispano	2,25	1.314	2.956	1.441	—	—	—	—	1.441	1.515	2.956
31. Forio	12,85	561	5.001	2.453	976	492	1.232	624	3.569	3.640	7.209
32. Frattamaggiore	5,32	5.642	29.991	14.648	—	—	27	14	14.662	15.356	30.018
33. Frattaminore	1,99	3.806	7.574	3.782	—	—	—	—	3.782	3.792	7.574
34. Giugliano in Campània	94,19	323	27.892	13.613	930	487	1.607	837	14.937	15.492	30.429
35. Gragnano	18,49	1.164	19.952	10.036	1.512	751	56	29	10.816	10.704	21.520
36. Grumo Nevano	2,92	4.045	11.810	5.708	—	—	—	—	5.708	6.102	11.810
37. Ischia	8,05	1.418	8.968	4.399	1.541	784	907	479	5.662	5.754	11.416
38. Lacco Ameno	2,07	1.214	2.398	1.194	40	15	75	41	1.250	1.263	2.513
39. Lèttre	12,03	349	3.212	1.581	701	360	286	154	2.095	2.104	4.199
40. Liveri	2,63	684	1.512	725	197	102	89	44	871	927	1.798
41. Marano di Nàpoli	15,45	1.248	14.595	7.229	1.517	752	3.173	1.615	9.596	9.689	19.285
42. Mariglianella	3,22	1.200	3.713	1.772	—	—	150	73	1.845	2.018	3.863
43. Marigliano	22,60	859	17.627	8.544	1.453	716	332	166	9.426	9.986	19.412
44. Massa Lubrense	19,71	465	5.004	2.419	912	431	3.242	1.563	4.413	4.745	9.158
45. Melito di Nàpoli	3,72	1.975	7.040	3.487	148	68	158	80	3.635	3.711	7.346
46. Meta	2,19	3.031	5.915	2.771	722	368	—	—	3.139	3.498	6.637

(a) Vedi comune di Domicella (Avellino) per territorio in contestazione.

residente per specie di località abitata; popolazione residente temporaneamente assente per luogo di presenza

RESIDENTE											POPOLAZIONE PRESENTE		
temporaneamente assente								Totale					
in altri comuni				all'estero									
Totale		per motivi di lavoro		Totale		per motivi di lavoro		M	F	MF	M	F	MF
MF	M	MF	M	MF	M	MF	M	M	F	MF	M	F	MF
489	359	152	131	126	106	100	92	465	150	615	12.928	13.339	26.267
687	523	160	154	95	82	78	74	605	177	782	22.617	22.732	45.349
291	196	109	87	60	51	54	50	247	104	351	3.133	3.341	6.474
97	55	28	21	26	19	18	16	74	49	123	1.786	1.887	3.673
234	191	36	33	31	26	26	26	217	48	265	7.741	8.116	15.857
440	316	121	107	146	114	99	98	430	156	586	8.779	8.602	17.381
138	88	38	26	125	117	113	109	205	58	263	2.657	2.921	5.578
353	268	119	94	79	72	72	68	340	92	432	8.343	8.513	16.856
484	381	150	139	155	135	127	121	516	123	639	10.132	10.541	20.673
230	142	27	21	48	43	44	42	185	93	278	3.823	3.920	7.743
313	248	81	66	58	53	53	51	301	70	371	11.367	11.670	23.037
120	91	25	18	19	19	17	17	110	29	139	2.544	2.715	5.259
130	87	24	18	70	52	59	51	139	61	200	1.922	1.986	3.908
280	158	55	46	115	87	71	66	245	150	395	3.756	3.934	7.690
47	33	10	7	38	26	23	21	59	26	85	738	824	1.562
189	127	55	43	19	18	18	18	145	63	208	5.510	5.528	11.038
288	235	100	91	64	44	40	38	279	73	352	7.752	8.096	15.848
50	40	16	15	52	44	46	43	84	18	102	1.010	1.051	061
120	85	40	36	126	119	114	114	204	42	246	2.336	2.680	5.016
108	82	26	22	18	16	12	12	98	28	126	2.556	2.717	5.273
105	79	25	22	25	24	23	23	103	27	130	2.785	3.004	5.789
95	62	26	19	18	11	10	10	73	40	113	1.612	1.636	3.248
348	240	64	58	65	48	51	44	288	125	413	13.001	13.620	26.621
945	752	258	237	306	262	251	235	1.014	237	1.251	31.242	33.112	64.354
73	57	28	26	8	6	5	4	63	18	81	1.415	1.408	2.823
180	121	37	31	14	14	13	13	135	59	194	5.419	5.604	11.023
132	91	29	26	77	64	69	61	155	54	209	4.130	4.306	8.436
76	55	21	18	58	47	42	40	102	32	134	2.518	2.727	5.245
24	15	8	7	29	25	24	24	40	13	53	748	820	1.568
36	30	4	4	2	2	1	1	32	6	38	1.409	1.512	2.921
243	151	60	42	91	76	76	70	227	107	334	3.470	3.751	7.221
418	302	100	91	106	93	85	85	395	129	524	14.554	15.254	29.808
99	79	17	15	38	30	29	27	109	28	137	3.677	3.770	7.447
626	423	103	83	14	9	8	6	432	208	640	14.816	15.505	30.321
560	391	224	162	146	121	107	104	512	194	706	10.399	10.599	20.998
261	188	63	54	66	55	50	50	243	84	327	5.510	6.074	11.584
321	202	97	80	225	197	187	181	399	147	546	5.871	6.296	12.167
69	44	21	19	56	46	45	42	90	35	125	1.253	1.345	2.598
135	75	39	20	39	36	37	36	111	63	174	2.082	2.062	4.144
38	32	14	13	26	23	20	20	55	9	64	839	943	1.782
328	228	87	62	102	67	50	48	295	135	430	9.348	9.658	19.006
83	57	12	11	41	36	35	35	93	31	124	1.756	1.990	3.746
394	275	105	88	122	84	87	72	359	157	516	9.245	9.893	19.138
279	181	161	101	113	102	104	99	283	109	392	4.370	4.722	9.092
126	82	15	8	25	17	15	13	99	52	151	3.546	3.739	7.285
167	113	51	41	311	304	293	293	417	61	478	2.767	3.686	6.453

Segue Tav. 1 — Superficie territoriale e densità - Popolazione residente e presente per sesso; popolazione

COMUNI	SUPERFICIE TERRITO- RIALE km ²	DENSITÀ ab/km ²	POPOLAZIONE								
			nei centri		nei nuclei		nelle case sparse		Totale		
			MF	M	MF	M	MF	M	M	F	MF
47. Monte di Pròcida	3,65	2.812	9.813	4.915	176	86	276	135	5.136	5.129	10.265
48. Mugnano di Nàpoli	5,27	2.210	10.889	5.420	21	5	737	360	5.785	5.862	11.647
49. Nàpoli	117,27	10.086	1.165.705	558.753	7.109	3.542	10.001	4.967	567.262	615.553	1.182.815
50. Nola	39,00	631	22.313	10.923	1.653	843	657	343	12.109	12.514	24.623
51. Ottaviano	(a) 19,85	822	13.081	6.376	3.063	1.565	176	92	8.033	8.287	16.320
52. Palma Campània	20,78	578	11.057	5.394	840	414	117	57	5.865	6.149	12.014
53. Piano di Sorrento	7,33	1.178	7.162	3.404	1.250	617	225	116	4.137	4.500	8.637
54. Pimonte	12,47	285	3.211	1.634	—	—	348	188	1.822	1.737	3.559
55. Poggiomarino	13,28	940	12.407	6.124	—	—	81	35	6.159	6.329	12.488
56. Pòllena Tròcchia	8,11	664	4.322	2.096	548	281	515	271	2.648	2.737	5.385
57. Pomigliano d'Arco	11,44	1.906	20.462	10.180	1.187	603	158	77	10.860	10.947	21.807
58. Pompei	12,41	1.641	17.032	8.427	2.942	1.506	392	203	10.136	10.230	20.366
59. Pòrtici	4,52	11.144	50.373	24.149	—	—	—	—	24.149	26.224	50.373
60. Pozzuoli	43,21	1.187	45.523	22.565	2.085	1.081	3.700	1.935	25.581	25.727	51.308
61. Pròcida	4,14	2.390	9.672	4.822	—	—	223	113	4.935	4.960	9.895
62. Qualiano	7,26	1.037	7.067	3.487	50	28	411	212	3.727	3.801	7.528
63. Quarto	14,17	472	2.205	1.088	1.402	694	3.079	1.553	3.335	3.351	6.686
64. Resina (b)	(c) 19,64	2.299	41.362	20.521	1.912	956	1.874	956	22.433	22.715	45.148
65. Roccarainola	28,10	166	4.538	2.207	—	—	130	63	2.270	2.398	4.668
66. San Gennaro Vesuviano	6,97	875	4.822	2.426	1.209	608	68	39	3.073	3.026	6.099
67. San Giòrgio a Cremano	4,11	5.456	21.664	10.446	155	72	604	334	10.852	11.571	22.423
68. San Giuseppe Vesuviano	14,09	1.461	18.748	9.297	1.836	942	—	—	10.239	10.345	20.584
69. San Pàolo Bel Sito	2,97	965	2.827	1.330	—	—	39	19	1.349	1.517	2.866
70. San Sebastiano al Vesùvio	2,60	1.332	3.173	1.566	280	145	11	6	1.717	1.747	3.464
71. Sant'Agello	4,09	1.451	5.678	2.693	258	132	—	—	2.825	3.111	5.936
72. Sant'Anastàsia	18,76	894	13.438	6.504	183	95	3.159	1.621	8.220	8.560	16.780
73. Sant'Àntimo	5,84	3.143	18.227	8.957	—	—	129	64	9.021	9.335	18.356
74. Sant'Antònio Abate	7,87	1.307	6.238	3.083	1.925	934	2.125	1.066	5.083	5.205	10.288
75. San Vitaliano	5,30	530	2.649	1.263	139	75	21	10	1.348	1.461	2.809
76. Saviano	13,78	744	7.572	3.672	1.263	635	1.424	678	4.985	5.274	10.259
77. Scisciano	5,46	646	2.244	1.100	1.058	536	223	118	1.754	1.771	3.525
78. Serrara Fontana	6,69	347	1.485	739	736	377	102	52	1.168	1.155	2.323
79. Somma Vesuviana	30,74	582	9.803	4.777	5.749	2.875	2.335	1.170	8.822	9.065	17.887
80. Sorrento	9,93	1.185	8.906	4.292	2.766	1.346	96	41	5.679	6.089	11.768
81. Striano	7,58	594	4.424	2.229	—	—	78	39	2.268	2.234	4.502
82. Terzigno	23,51	432	9.272	4.558	878	429	10	7	4.994	5.166	10.160
83. Torre Annunziata	7,33	7.967	58.281	28.665	119	57	—	—	28.722	29.678	58.400
84. Torre del Greco (d)	30,66	2.530	68.633	33.714	1.404	702	7.539	3.847	38.263	39.313	77.576
85. Tufino	5,26	556	2.927	1.418	—	—	—	—	1.418	1.509	2.927
86. Vico Equense	29,30	497	12.509	6.223	1.455	747	602	303	7.273	7.293	14.566
87. Villaricca	6,85	1.088	6.333	3.015	304	156	817	421	3.592	3.862	7.454
88. Visciano	10,89	315	3.434	1.661	—	—	—	—	1.661	1.773	3.434
89. Volla	6,16	853	2.699	1.349	1.312	658	1.244	630	2.637	2.618	5.255
PROVINCIA	1.171,13	2.067	2.278.026	1.105.866	71.452	35.870	71.765	36.404	1.178.140	1.243.103	2.421.243

(a) Di cui circa km² 2,90 in contestazione con il comune di Resina. — (b) Vedi comune di Ottaviano per territorio in contestazione. — (c) Di cui circa km² 2,95 per territorio in contesta

residente per specie di località abitata; popolazione residente temporaneamente assente per luogo di presenza

RESIDENTE											POPOLAZIONE PRESENTE		
temporaneamente assente													
in altri comuni				all'estero				Totale			M	F	MF
Totale		per motivi di lavoro		Totale		per motivi di lavoro		M	F	MF			
MF	M	MF	M	MF	M	MF	M				M	F	MF
347	288	163	154	521	489	470	469	777	91	868	4.364	5.044	9.408
266	174	41	21	11	10	9	9	184	93	277	5.648	5.945	11.593
16.169	12.213	4.521	4.123	4.400	3.664	3.234	3.091	15.877	4.692	20.569	573.447	623.540	1.196.987
578	441	191	172	122	106	94	89	547	153	700	12.007	12.523	24.530
262	209	72	66	60	46	49	45	255	67	322	7.822	8.280	16.102
333	242	121	105	141	109	122	105	351	123	474	5.638	6.131	11.769
242	178	74	56	213	204	201	199	382	73	455	3.809	4.571	8.380
123	64	55	22	45	32	34	28	96	72	168	1.800	1.741	3.541
300	227	77	68	96	68	65	58	295	101	396	5.930	6.297	12.227
115	70	35	20	31	22	16	16	92	54	146	2.568	2.731	5.299
415	318	117	105	98	68	70	61	386	127	513	10.707	10.943	21.650
374	291	101	89	69	57	60	54	348	95	443	9.910	10.237	20.147
951	674	243	223	214	175	151	144	849	316	1.165	24.854	26.555	51.409
704	560	143	135	129	107	95	94	667	166	833	26.043	26.526	52.569
298	208	101	86	602	581	570	568	789	111	900	4.211	4.899	9.110
177	117	47	27	1	1	1	1	118	60	178	3.627	3.796	7.423
60	48	6	3	17	13	11	9	61	16	77	3.274	3.335	6.609
1.027	796	209	200	258	238	235	231	1.034	251	1.285	21.798	22.702	44.500
113	85	34	29	116	102	106	100	187	42	229	2.085	2.362	4.447
197	164	116	110	18	15	16	14	179	36	215	2.913	3.031	5.944
431	320	91	82	100	72	59	56	392	139	531	13.098	11.725	24.823
372	284	108	101	111	99	100	97	383	100	483	10.016	10.338	20.354
78	59	28	26	19	14	14	13	73	24	97	1.302	1.515	2.817
74	49	16	10	21	13	13	13	62	33	95	1.669	1.741	3.410
150	99	51	40	140	129	128	125	228	62	290	2.707	3.276	5.983
261	200	48	42	25	24	20	20	224	62	286	8.114	8.612	16.726
467	353	125	107	91	74	67	63	427	131	558	8.631	9.254	17.885
161	122	35	27	16	16	15	15	138	39	177	5.011	5.225	10.236
52	38	18	16	8	8	7	7	46	14	60	1.320	1.511	2.831
191	143	51	49	152	116	114	104	259	84	343	4.753	5.227	9.980
120	82	37	32	13	11	9	8	93	40	133	1.688	1.761	3.449
93	50	29	12	55	40	37	34	90	58	148	1.117	1.162	2.279
268	187	48	43	33	25	21	21	212	89	301	8.802	9.021	17.823
257	179	93	73	178	152	139	135	331	104	435	5.821	6.716	12.537
101	68	21	18	102	90	87	82	158	45	203	2.111	2.191	4.302
176	126	39	35	69	64	62	60	190	55	245	4.895	5.201	10.096
1.174	918	316	291	387	305	281	268	1.223	338	1.561	27.671	29.628	57.299
1.469	1.156	350	328	2.669	2.566	2.513	2.502	3.722	416	4.138	35.186	39.397	74.583
79	55	14	13	107	77	72	64	132	54	186	1.292	1.463	2.755
327	224	141	90	90	75	75	69	299	118	417	7.251	7.304	14.555
137	77	41	16	10	8	8	8	85	62	147	3.558	3.855	7.413
54	37	10	8	225	200	212	197	237	42	279	1.614	1.752	3.366
70	59	11	11	6	6	5	5	65	11	76	2.574	2.613	5.187
40.862	30.282	11.229	9.797	15.382	13.333	12.568	12.114	43.615	12.629	56.244	1.171.868	1.253.826	2.425.694

zione con il comune di Torre del Greco. — (2) Vedi comune di Resina per territorio in contestazione.

TAV. 2 — Altitudine e popolazione residente dei comuni, delle frazioni geografiche e delle località abitate

COMUNI FRAZIONI GEOGRAFICHE LOCALITÀ ABITATE			COMUNI FRAZIONI GEOGRAFICHE LOCALITÀ ABITATE			COMUNI FRAZIONI GEOGRAFICHE LOCALITÀ ABITATE		
ALTI- TUDINE	POPOLA- ZIONE		ALTI- TUDINE	POPOLA- ZIONE		ALTI- TUDINE	POPOLA- ZIONE	
<i>m</i>			<i>m</i>			<i>m</i>		
ACERRA	40	26.650	SAN LAZZARO	935	1.633	LAGO DEL FUSARO E LAGO MI- SENSO (d)	0	—
	19			425				
ACERRA	40	26.650	San Lazzaro	650	991	MISENO	167	367
	19							
Acerra *	28	23.853	Radicosa	725	275	Miseno	6	302
Gaudello	31			Scialli		700		
Pezzalunga	33	540	Vascio	560	127	Case sparse	—	65
				Case sparse		—		
Ambrosino	27	198	ANACAPRI	589	3.579	BARANO D'ISCHIA	594	5.769
Cerbone	29					0		
Pastiniello	27	124	ANACAPRI	589	3.579	BARANO D'ISCHIA	594	5.769
Petrella	27					0		
Piccolo	29	36	ANACAPRI	589	3.579	Barano d'Ischia *	224	755
Russo	27					0		
Case sparse	—	1.448	Anacapri *	275	3.001	Buonopane	287	730
				Case sparse		—		
AFRAGOLA	55	45.881	ARZANO	88	15.842	Fiaiano	157	719
	21					56		
AFRAGOLA	55	45.881	ARZANO	88	15.842	Testaccio	182	685
	21					56		
Afragola *	45	45.805	ARZANO	88	15.842	Buttavento	225	20
Case sparse	—					56		
		76	Arzano *	75	15.805	Chiumano	175	110
				Case sparse		—		
						La Valle	256	38
						Le Pianole	150	
						Molara	130	92
						Montevergine	196	
						Pendio Barano	176	54
						Santucci	225	
						Terone	125	89
						Terranera	175	
						Terzano	216	31
						Testa	187	
						Vatoliero	150	117
						Case sparse	—	
								1.650
AGEROLA	1425	6.812	BACOLI	167	17.395	BOSCOREALE	160	17.215
	416					0		
BOMERANO	1425	2.009	BACOLI	124	8.532	BOSCOREALE	160	17.215
	416					0		
Bomerano	640	1.513	Bacoli *	28	7.507	Boscoreale *	59	11.092
Paipo	840	112	Castello di Baia (b)	5	4	Brancaccio (e)	28	175
Pendola	760			Fondo Russo		7		
Punta Fenile	640	206	Suero	75	44	I Pellegrini	31	1.176
Villani	620			Case sparse		—		
Case sparse	—	—				La Marchesa	22	487
							Passanti (f)	
						Ventotto (e)	32	599
								239
								28
								116
								127
								91
								44
								41
								54
								89
								1.261
								1170
								21.027
								1170
								40
								14.711
								1.089
								4.961
								69
								197

(a) Frazione speciale: isola amministrativa. — (b) Nucleo speciale: orfanotrofo. — (c) Centro diviso con il comune di Monte di Procida. — (d) Frazione speciale: laghi. — (e) Centro diviso con il comune di Scafati (Salerno). — (f) Centro diviso con il comune di Terzigno. — (g) Nucleo speciale: posto telefonico pubblico. — (h) Centro diviso con il comune di Torre Annunziata; l'altitudine si riferisce al luogo di raccolta che trovasi in quest'ultimo comune.

Segue Tav. 2 — *Altitudine e popolazione residente dei comuni, delle frazioni geografiche e delle località abitate*

COMUNI FRAZIONI GEOGRAFICHE LOCALITÀ ABITATE	ALTI- TUDINE <i>m</i>	POPOLA- ZIONE	COMUNI FRAZIONI GEOGRAFICHE LOCALITÀ ABITATE	ALTI- TUDINE <i>m</i>	POPOLA- ZIONE	COMUNI FRAZIONI GEOGRAFICHE LOCALITÀ ABITATE	ALTI- TUDINE <i>m</i>	POPOLA- ZIONE
BRUSCIANO	59	8.002	Marina Piccola	62	200	SCHIAVA	475	220
	26		Matermania - Tamborio - Semaforo	200	334		85	
BRUSCIANO	59	8.002	Rotabile Marina Piccola	100	47	Schiava (d)	105	206
	26		Tiberio - Caterola - Cesina - Venos- sina	186	501	Case sparse	—	14
Brusciano *	27	7.378	Case sparse	—	1.230			
Cerciello	38	29				CASAMICCIOLA TERME	788	4.983
Cimitero	35	33					0	
Ficucelle	27	54	MARINA GRANDE	267	1.144		788	4.983
Masseria de Ritis	32	32		0		CASAMICCIOLA TERME	0	
Masseria La Selva	40	43	Marina Grande	2	1.027	Maio	97	338
Padula	27	120	Case sparse	—	117	Piazza Marina *	3	3.678
Tirone	26	53				Sentinella	107	641
Case sparse	—	260				Castiglione	50	44
			CARBONARA DI NOLA (a)	759	1.645	La Quercia (e)	105	53
				60		Case sparse	—	229
CAIVANO	30	23.156	CARBONARA DI NOLA	759	1.645			
	19			60		CASANDRINO	82	5.369
CAIVANO	30	23.156	Carbonara di Nola * (b)	174	1.423		58	
	19		Masseria Battaglia	90	110	CASANDRINO	82	5.369
Caivano *	26	21.743	Pozzoromolo	66	89		58	
Casolla	24	172	Case sparse	—	23	Casandrino *	59	5.369
Pescarola	24	1.196				Case sparse	—	—
Case sparse	—	45	CARDITO	50	11.081			
				28		CASAVATORE	99	5.803
CALVIZZANO	150	5.393	CARDITO	50	11.081		70	
	100		Carditello-Frattamaggiore (c)	42	3.322	CASAVATORE	99	5.803
CALVIZZANO	150	5.393	Cardito *	33	7.759		70	
	100		Case sparse	—	—	Casavatore *	70	5.570
Calvizzano *	135	5.102				Cassano	99	150
Case sparse	—	291	CASALNUOVO DI NAPOLI	39	16.105	Taverna di Mezzo	70	20
				13		Taverna Rossa	70	63
CAMPOSANO	60	4.061	CASALNUOVO DI NAPOLI	39	13.719	Case sparse	—	—
	33			13				
CAMPOSANO	60	3.251	Casalnuovo di Napoli *	26	13.551	CASOLA DI NAPOLI	668	3.358
	33		Salice	21	130		75	
Camposano *	45	3.217	Case sparse	—	38	CASOLA DI NAPOLI	668	3.358
Case sparse	—	34					75	
			TAVERNANOVA	39	2.386	Casola *	170	1.465
FAIBANO	56	810		17		Gesini	180	713
	39		Casarea	35	493	Pietra	200	963
FAIBANO	45	720	Tavernanova	34	1.772	Monticelli	125	205
Case sparse	—	90	Case sparse	—	121	Case sparse	—	12
CAPRI	491	7.266	CASAMARCIANO	475	2.098	CASORIA	76	26.277
	0			43			13	
CAPRI	491	6.122	CASAMARCIANO	475	1.878	ARPINO	50	4.459
	0			43			13	
Capri *	142	3.648	Casamarciano *	70	1.837	Napoli (Arpino) (f)	10	3.809
Le Pietre	214	67	Case spars	—	41	Masseria Cimiliarco	34	152
Lo Capo	220	95				Masseria Falco	23	53
						Masseria Fontanella	15	31

(a) Vedi comune di Domicella (Avellino) per territorio in contestazione. — (b) Centro che si estende nel comune di Domicella (Avellino). — (c) Centro diviso con il comune di Frattamaggiore. — (d) Centro diviso con il comune di Tufino. — (e) Nucleo diviso con il comune di Ischia. — (f) Centro diviso con il comune di Napoli; l'altitudine si riferisce al luogo di raccolta che trovasi in quest'ultimo comune.

Seque Tav. 2 — *Altitudine e popolazione residente dei comuni, delle frazioni geografiche e delle località abitate*

COMUNI FRAZIONI GEOGRAFICHE LOCALITÀ ABITATE	ALTI- TUDINE <i>m</i>	POPOLA- ZIONE	COMUNI FRAZIONI GEOGRAFICHE LOCALITÀ ABITATE	ALTI- TUDINE <i>m</i>	POPOLA- ZIONE	COMUNI FRAZIONI GEOGRAFICHE LOCALITÀ ABITATE	ALTI- TUDINE <i>m</i>	POPOLA- ZIONE
Masseria Pepe	25	77	CERCOLA	962	11.071	CRISPANO	40	2.956
Masseria Rapollino	25	45		37			28	
Masseria Soriano	38	73	CERCOLA	137	8.420	CRISPANO	40	2.956
Masseria Storta	31	107		37			28	
<i>Case sparse</i>	—	112	Caravita-Monteoliveto (d) . .	48	1.307	Crispano *	31	2.956
CASORIA	76	21.818	Cercola * (e)	75	4.781	<i>Case sparse</i>	—	—
	36		San Gennariello (f)	97	32			
Casoria *	70	21.649	Bammacaro	60	756	FORIO	788	7.209
<i>Case sparse</i>	—	169	Buonanno	60	33		0	
CASTELLAMMARE DI STA- BIA	1200	64.618	Campana	73	67	FORIO	788	5.506
	0		Carafa	58	350		0	
CASTELLAMMARE DI STABIA . .	1200	64.618	Catini	109	178	Forio *	18	4.419
	0		Censi Madonna dell'Arco . . .	70	157	Montevergine	61	62
Annunziatella	8	513	Laurenzana	90	33	Scentone	19	476
Botteghelle	92	2.226	Masseria San Giovanni	79	23	Spatara	100	36
Castellammare di Stabia * . .	6	49.064	Pironti	95	92	<i>Case sparse</i>	—	513
Lattaro (a)	6	179	Ponte Cozzolino	81	122	PANZA	554	1.703
Ponte della Persica (b) . . .	6	657	Rota	85	123		0	
Scanzano	76	6.366	Rutiglia	83	50	Panza	155	582
			Sambuco	42	197	Casa Fiorentino	147	129
Amitrano	7	28	Tavernelle	45	119	Casa Polito	125	126
Bottaro	10	27	<i>Case sparse</i>	—	—	Cuotto	75	115
Bottaro I	9	122	MASSA DI SOMMA	962	2.651	Pietra	150	32
Calcarella	50	63		130		<i>Case sparse</i>	—	719
Castagnaro	6	169	Massa di Somma	163	2.651	FRATTAMAGGIORE	58	30.018
Falconera	11	51	<i>Case sparse</i>	—	—		38	
Fossa Luna	4	32	CICCIANO	83	8.626	FRATTAMAGGIORE	58	30.018
Gallozzi	14	64		30			38	
Madonna delle Grazie	14	33	Cicciano *	56	8.366	Frattammagione * (h)	42	29.991
Miroaldo	6	35	Gutignano	45	260	<i>Case sparse</i>	—	27
Montefreda	69	48	<i>Case sparse</i>	—	—	FRATTAMINORE	40	7.574
Muscarella	13	26	CIMITILE	50	5.347		30	
Petraro	14	49		30		FRATTAMINORE	40	7.574
Petraro I	10	104	Cimitile * (g)	40	5.288		30	
Pioppaino	10	198	<i>Case sparse</i>	—	59	Frattaminore *	37	7.574
Pozzillo	5	25		—		<i>Case sparse</i>	—	—
Quisisana	175	351	CIMITILE	50	5.347	GIUGLIANO IN CAMPANIA	110	30.429
Resinaro	6	33		30			0	
Romita	63	59	CIMITILE	50	5.347	GIUGLIANO IN CAMPANIA	109	29.412
Rovigliano	4	49	Cimitile * (g)	40	5.288		62	
San Biagio (c)	58	17	<i>Case sparse</i>	—	—	Giugliano in Campania *	93	27.780
San Cataldo	170	30		—		Bosco	94	124
San Marco	16	27	COMIZIANO	86	1.613	Campanile	84	263
Sarno	4	32		45		Casacella	75	29
Savino	20	394	COMIZIANO	86	1.613	Palmentello	83	35
Savorita	10	162		45		Sant'Antonio	91	401
Schito	6	172	Comiziano *	75	1.044	<i>Case sparse</i>	—	780
Schito Sarno	3	52	Gallo	55	482			
Suppezz	100	33	Galluccio	45	54			
Tavernola	11	24	<i>Case sparse</i>	—	33			
Varano	56	19		—				
<i>Case sparse</i>	—	3.085		—				
CASTELLO DI CISTERNA	65	2.885	COMIZIANO	86	1.613			
	25			45				
CASTELLO DI CISTERNA	65	2.885	COMIZIANO	86	1.613			
	25			45				
Castello di Cisterna *	34	2.499	Comiziano *	75	1.044			
Passariello	48	184	Gallo	55	482			
Cutone	47	65	Galluccio	45	54			
Madonnelle	55	28	<i>Case sparse</i>	—	33			
<i>Case sparse</i>	—	109		—				

(a) Centro diviso con il comune di Gragnano. — (b) Centro diviso con il comune di Pompei. — (c) Nucleo speciale: collegio. — (d) Centro diviso con il comune di Volla. — (e) Centro che si estende nei comuni di Napoli e di Pollena Trocchia. — (f) Centro diviso con il comune di Pollena Trocchia. — (g) Centro che si estende nel comune di Nola. — (h) Centro che si estende nel comune di Cardito.

Segue Tav. 2 — Altitudine e popolazione residente dei comuni, delle frazioni geografiche e delle località abitate

COMUNI			COMUNI			COMUNI		
FRAZIONI GEOGRAFICHE	ALTI-	POPOLA-	FRAZIONI GEOGRAFICHE	ALTI-	POPOLA-	FRAZIONI GEOGRAFICHE	ALTI-	POPOLA-
LOCALITÀ ABITATE	TUDINE	ZIONE	LOCALITÀ ABITATE	TUDINE	ZIONE	LOCALITÀ ABITATE	TUDINE	ZIONE
	m			m			m	
LAGO DI PATRIA (a)	0	—	LACCO AMENO	400	2.513	San Castrese	204	86
SAN FRANCESCO-ISCHITELLA	110	1.017	LACCO AMENO	400	2.513	San Marco	205	214
Stazione Giugliano - Qualiano	49	112	Fango	140	137	San Rocco	155	143
Spasaro di Patria	15	78	Lacco Ameno *	2	2.261	Soffritto	368	99
Case sparse	—	827	Pannella	100	40	Torre Dentice	182	85
GRAGNANO	1125	21.520	Case sparse	—	75	Torre Piscicelli	320	182
CARITÀ	85	5.285	LETTERE	1316	4.199	Case sparse	—	3.173
Carità	16	4.503	LETTERE	1316	4.199	MARIGLIANELLA	44	3.863
Lattaro (b)	6	332	Depugliano	304	265	MARIGLIANELLA	44	3.863
Cappella dei Bisi	40	374	Fuscoli	357	738	Mariglianella *	28	3.713
Casa Palomba	44	76	Orsano	430	1.351	Case sparse	—	150
Case sparse	—	—	Piazza Roma *	356	217	MARIGLIANO	55	19.412
GRAGNANO	1125	16.235	San Lorenzo	375	279	MARIGLIANO	55	19.412
Castello	280	278	San Nicola	300	362	Faibano	28	1.393
Gragnano *	140	14.839	Casa Iozzino	235	28	Marigliano *	30	16.234
Aurano	310	211	Casa Mosca	390	141	Masseria Campanelle	38	28
Franche di Sotto	300	205	Casa Tedesco	460	143	Masseria Cardinale	45	105
Miri	230	646	Pagliano	40	107	Masseria Catuzzo	40	59
Case sparse	—	56	Saletta	60	144	Masseria Ciriaco	32	35
GRUMO NEVANO	75	11.810	San Paolo	175	37	Masseria Cola-Cola-Scazzata	50	71
GRUMO NEVANO	75	11.810	Varo Chirico	220	101	Masseria Facile	48	145
Grumo Nevano *	53	11.810	Case sparse	—	286	Masseria Fontanarosa	45	27
Case sparse	—	—	LIVERI	355	1.798	Masseria Iossa I	45	77
ISCHIA	394	11.416	LIVERI	355	1.798	Masseria Iossa II	45	27
ISCHIA	394	11.416	Liveri *	90	1.512	Masseria Mocerino	43	30
Ischia *	2	8.409	Contrada Gaudiello	60	94	Masseria Orsini	40	46
Sant'Antuono	107	559	Parete (d)	150	8	Masseria Pontecitra	29	69
Ca' Mormile	200	129	Piccole Suore (d)	78	95	Masseria Pugliese	43	94
Campagnano	162	390	Case sparse	—	89	Masseria Quadretto	38	48
Casa Barono	65	228	MARANO DI NAPOLI	387	19.285	Masseria San Giuseppe	31	26
Casa Conte	150	75	MARANO DI NAPOLI	387	19.285	Masseria Sapo	52	45
Casa Mele	75	96	Marano di Napoli *	156	14.595	Masseria Somnese	38	67
Casa Pilato	80	37	Casolari	325	61	Masseria Sordo	39	51
Casa Trano	312	86	Castello Monteleone	129	136	Masseria Spadella	34	114
La Cappella	50	142	Castello Scilla	223	121	Masseria Spera	32	23
La Quercia (c)	105	92	Galeota	171	43	Masseria Tallo Mautone	48	162
San Domenico	75	101	Iorace	275	29	Masseria Troianello	42	67
San Michele	91	88	Masseria del Conte	161	61	Masseria Venduzio	38	37
Torre	310	77	Morra	338	38	Case sparse	—	332
Case sparse	—	907	Pagliari	370	65	MASSA LUBRENSE	500	9.158
			Portone	317	49	ISCA (e)	34	—
			Recca	272	105	Case sparse	—	—
						MASSA LUBRENSE	376	3.711
						Marina di Puolo	5	198
						Massa Lubrense *	120	1.698
						Santa Maria	200	110
						Acquara I	310	21
						Acquara II	340	62

(a) Frazione speciale: lago. — (b) Centro diviso con il comune di Castellammare di Stabia. — (c) Nucleo diviso con il comune di Casamicciola Terme. — (d) Nucleo speciale: convento. — (e) Frazione speciale: isola marittima.

Segue Tav. 2 — *Altitudine e popolazione residente dei comuni, delle frazioni geografiche e delle località abitate*

COMUNI FRAZIONI GEOGRAFICHE LOCALITÀ ABITATE	ALTI- TUDINE m	POPOLA- ZIONE	COMUNI FRAZIONI GEOGRAFICHE LOCALITÀ ABITATE	ALTI- TUDINE m	POPOLA- ZIONE	COMUNI FRAZIONI GEOGRAFICHE LOCALITÀ ABITATE	ALTI- TUDINE m	POPOLA- ZIONE
Annunziata	225	158	MONTE DI PROCIDA	145	10.265	Campanile	197	294
Arolella	175	87		0		Casa Pinto	321	105
Fattoria Villa Angelina	76	58	MONTE DI PROCIDA	145	10.265	Cozzone	16	176
Marciano	90	62		0		De Luca	280	66
Marcigliano	26	21	Cappella (c)	22	1.966	L'Oliiva	17	252
Molini	150	53	Case Vecchie	102	1.299	Lo Scampia	98	149
San Francesco I (a)	226	12	Monte di Procida *	66	6.408	Magazzino Ferrovie dello Stato	20	155
San Francesco II	225	88	Torre Gaveta (c)	33	140	Masseria Bascariello	158	70
San Francesco III	225	42	Casa Galletta	145	58	Masseria Belledonne	128	90
Sant'Andrea	116	29	Casa Manzo	120	28	Masseria Cerano	74	89
Case sparse	—	1.012	Scotto di Marcello	81	90	Masseria Cofaro	45	98
SANT'AGATA	500	2.597	Case sparse	—	276	Masseria Ferrara	74	63
	0		SCOGLIO DI SAN MARTINO (d)	25	—	Masseria Gaeta	30	40
Pastena	360	247		0	—	Pesole d'Arpino	35	226
Sant'Agata	390	846	Case sparse	—	—	San Martino (g)	38	230
Torca	360	585	MUGNANO DI NAPOLI	151	11.647	Santa Maria del Pozzo	38	341
Deserto (a)	456	6		107		Sant'Antonio dell'Abbeveratoio	17	91
Case sparse	—	913	Mugnano di Napoli *	125	10.889	Sorgente Molisso	17	315
TERMINI	486	2.850	Suore della Carità (a)	150	6	Torre Astroni	94	61
	0		Villa dei Fiori (e)	120	15	Torre San Domenico	99	112
Caso	325	177	Case sparse	—	737	Villa Sgambati	219	91
Monticchio	320	208	NAPOLI	459	1.182.815	Villa Tozzi	147	67
Nerano	150	349		0		Case sparse	—	6.052
Schiazzano	280	212	CHIAIANO	302	8.224	PIANURA	387	12.139
Termini	330	374		143			18	
Caprile	350	33	Chiaiano	175	6.471	Pianura	161	9.257
Marina del Cantone	25	14	Caggiano	178	140	Case Cannavino	155	142
Metrano	360	57	Calore di Basso	234	122	Masseria Grande	177	478
Santa Maria La Neve (b)	425	11	Calore di Sopra	230	144	Masseria Sartania	141	90
Titigliano	325	98	Campo d'Isola	151	22	Tavernola	166	61
Case sparse	—	1.317	Il Portone	193	105	Case sparse	—	2.111
MELITO DI NAPOLI	111	7.346	Il Tirone	190	217	PONTICELLI	75	29.607
	82		Ponte di Marano	150	205		14	
MELITO DI NAPOLI	111	7.346	Case sparse	—	798	Cercola (h)	75	838
	82		GUANTAI	459	2.731	Fornonuovo (i)	25	71
Melito di Napoli *	89	7.040		125		Ponticelli	29	26.825
Casa Miscione	97	22	Guantai	393	1.721	Casa Villani	26	45
Le Signorelle	95	66	Camaldoli	458	461	Censi della Madonna dell'Arco	70	174
Masseria Monacelli	100	60	Nazareth	411	344	La Madonnella e il Palazziello	20	350
Case sparse	—	158	Case sparse	—	205	Pace e Sanità	28	70
META	431	6.637	NAPOLI	371	1.130.114	Taverna Sambuco	36	61
	0			0		Visconti	36	217
META	431	6.637	Marianella	149	6.424	Villa Petroni	50	62
	0		Napoli * (f)	10	1.114.098	Villa Pironti	56	59
Meta *	111	5.915	Abate Candelora	14	77	Case sparse	—	835
Alberi	284	375	Camaldoli	316	282	NOLA	400	24.623
Trarivi	200	347	Case sparse	—	—		20	
Case sparse	—	—	CASTELCICALA	400	128		61	
			Castelcicala	225	121		61	
			Camaldoli (a)	350	7		61	
			Case sparse	—	—		61	
			DE SIERVO (l)	85	10		55	
			Case sparse	—	10		55	

(a) Nucleo speciale: convento. — (b) Nucleo speciale: chiesa. — (c) Centro diviso con il comune di Bacoli. — (d) Frazione speciale: isola marittima. — (e) Nucleo speciale: casa di cura. — (f) Centro che si estende nei comuni di Casoria e di Pozzuoli. — (g) Nucleo diviso con il comune di San Giorgio a Cremano. — (h) Centro diviso con il comune di Cercola. — (i) Centro diviso con il comune di Volla. — (l) Frazione speciale: isola amministrativa.

Seque Tav. 2 — Alitudine e popolazione residente dei comuni, delle frazioni geografiche e delle località abitate

COMUNI FRAZIONI GEOGRAFICHE LOCALITÀ ABITATE	ALTI- TUDINE <i>m</i>	POPOLA- ZIONE	COMUNI FRAZIONI GEOGRAFICHE LOCALITÀ ABITATE	ALTI- TUDINE <i>m</i>	POPOLA- ZIONE	COMUNI FRAZIONI GEOGRAFICHE LOCALITÀ ABITATE	ALTI- TUDINE <i>m</i>	POPOLA- ZIONE
NOLA	180 20	19.287	Asciuttolilli	70	116	PIMONTE	1444 175	3.559
Bracciolla-Cimitile (a)	40	816	Cacciabella	120	170	Piazza	1444 175	2.929
Nola *	34	18.064	Cavuoti	71	82	Franche	350	771
Cappuccini (b)	88	15	Cazzelli	75	153	Piazza *	406	1.810
Lacerta	35	140	Cepparuli	100	80	Case sparse	—	348
Potenga	36	26	Corcioni	135	37	TRALIA	1261 200	630
Sant'Angelo (b)	75	5	Funari	130	42	Tralia	425	630
Seminario (c)	54	15	Furchi	116	168	Case sparse	—	—
Case sparse	—	206	Gabriele d'Annunzio	66	92	POGGIOMARINO	50 14	12.488
PIAZZOLLA	136 38	4.437	Giacobbi	116	73	POGGIOMARINO	50 14	12.488
Ceravolo (d)	50	438	Jervolini	135	41	Fornillo	40	252
Piazzolla (e)	61	2.276	Lucci	140	115	Poggiomarino *	30	12.155
Albertini	100	203	Massa	70	95	Case sparse	—	81
Cappella degli Spiriti	46	19	Masseria Barra	187	30	POLLENA TROCCHIA	1020 28	5.385
Catapano	55	81	Mozzoni	150	47	POLLENA TROCCHIA	1020 95	3.592
Cimitile	108	49	Pozini-Lanzari	85	305	Pollena *	148	2.166
Cosenza	42	41	Prischi	100	185	Trocchia	145	1.302
Cunelli	97	133	Raggi	66	89	Fermata Guindazzi	130	30
Don Prospero	47	22	San Domenico	145	128	Santa Caterina	97	18
Martiniello	40	77	Stazione di Ottaviano	126	318	Trombetta	148	28
Mascia	47	49	Zabatta	165	404	Case sparse	—	48
Olivieri	44	59	Case sparse	—	176	SAN GENNARIELLO	120 28	1.793
Pollastri	38	92	VALLE DELL'INFERNO (i)	1281 725	—	Cercola-Villa Attingenti (m)	75	210
Pomodori	54	228	Case sparse	—	—	Guindazzi (n)	111	368
Poverello	41	63	PALMA CAMPANIA	847 23	12.014	San Gennariello (m)	97	276
Provisiero	40	57	CASTELLO	847 150	579	Masseria Ciauzo	74	20
Tossici	110	150	Castello	372	579	Masseria Pertuso	100	45
Verdischi	42	58	Case sparse	—	—	Mollo	112	207
Case sparse	—	342	VALLE DELL'INFERNO (i)	1281 725	—	Musci	55	83
POLVICA-BOSCOFANGONE	39 25	761	Case sparse	—	—	Tamburiello	28	45
Polvica (f)	38	598	PALMA CAMPANIA	350 23	11.435	Villa Fasano	93	58
Calzolari	36	64	Palma Campania *	63	8.715	Villa Zamparelli	55	14
Case sparse	—	99	Ceravolo (l)	50	59	Case sparse	—	467
OTTAVIANO	1281 53	16.320	Contrada Fiume	30	413	POMIGLIANO D'ARCO	73 25	21.807
CACCIABELLA (g)	95 90	—	Pozzoromolo	60	420	CUTINELLI (g)	73 57	—
Case sparse	—	—	Vico	160	871	Case sparse	—	—
MASSERIA NOCERINO (g)	75 73	—	Contrada Cazzelle	50	107	MASSERIA NOCERINO (g)	75 73	—
Case sparse	—	—	Contrada Spaccarape	51	292	Case sparse	—	—
OTTAVIANO	1111 53	16.320	Masseria Ciccarelli	48	103	PIANO DI SORRENTO	642 0	8.637
Ottaviano *	239	9.174	Masseria Isernia	48	168	PIANO DI SORRENTO	642 0	8.637
San Gennarello-San Giuseppe Vesuviano (h)	101	3.907	Masseria Minichini	50	77	Mortora	116	940
Alteri	110	52	Masseria Torre	47	93	Piano di Sorrento *	96	4.705
Annunziata	90	241	Case sparse	—	117	San Liborio	183	352
						Trinità	187	1.165
						Casa d'Ardia	250	53
						Marina di Cassano	50	534
						San Pietro	351	663
						Case sparse	—	225

(a) Centro diviso con il comune di Cimitile. — (b) Nucleo speciale: convento. — (c) Nucleo speciale: seminario. — (d) Centro diviso con il comune di Palma Campania. — (e) Centro diviso con il comune di Saviano. — (f) Centro diviso con il comune di San Felice a Cancellò (Caserta). — (g) Frazione speciale: isola amministrativa. — (h) Centro diviso con il comune di San Giuseppe Vesuviano. — (i) Frazione speciale: territorio in contestazione con il comune di Resina. — (l) Centro diviso con il comune di Nola. — (m) Centro diviso con il comune di Cercola. — (n) Centro diviso con il comune di Sant'Anastasia.

Segue Tav. 2 — Alitudine e popolazione residente dei comuni, delle frazioni geografiche e delle località abitate

COMUNI FRAZIONI GEOGRAFICHE LOCALITÀ ABITATE	ALTI- TUDINE m	POPOLA- ZIONE	COMUNI FRAZIONI GEOGRAFICHE LOCALITÀ ABITATE	ALTI- TUDINE m	POPOLA- ZIONE	COMUNI FRAZIONI GEOGRAFICHE LOCALITÀ ABITATE	ALTI- TUDINE m	POPOLA- ZIONE
POMIGLIANO D'ARCO	72 25	21.807	SAPIO (b)	140 95	843	QUARTO	280 34	6.686
Pomigliano d'Arco *	36	20.462	Resina-Sapio (c)	44	843	QUARTO	280 34	6.686
Cascine Bove	29	117	Case sparse	—	—	Quarto *	59	2.205
Ex Dirigenti Alfa	35	69	POZZUOLI	331 0	51.308	Brindisi	39	32
Masseria Chiavettieri	39	30	LAGO DI AVERNO E LAGO LU- CRINO (d)	0	—	Campana I (g)	103	31
Masseria Ciccarelli	58	30	POZZUOLI	331 0	51.308	Campana II (g)	53	43
Masseria Cirino	29	18	La Pietra-Napoli (e)	10	1.485	Campana III	40	145
Masseria Crispi	45	36	Pozzuoli *	28	44.038	Casa de Pasquale	54	36
Masseria Franciscullo	39	26	Campana Nord	56	62	Casalanno	50	38
Masseria Guadagni	40	247	Campana Sud	68	31	Casa Sciccone	37	43
Masseria Madonella	26	20	Campiglione	64	86	Case Petitti	44	14
Masseria Marcomanno	29	75	Celle	54	30	Cesapepere-Cascina Biondi	104	67
Masseria Masseriola	35	64	Cigliano	192	236	Chiarano	53	52
Masseria Masullo	25	25	Cofanara	75	28	Cimitero	41	86
Masseria Mattiello	29	151	Grotta del Sole	84	87	Cocci-Iaccio	130	28
Masseria Palmese	31	27	Licola Combattenti	2	203	Crocillo	52	91
Masseria Papaccio	46	17	Lido di Licola	2	53	Cuccaro	110	47
Masseria Pipola	26	40	Maria Santissima Addolorata	120	143	Lava	43	18
Masseria Tavolone	29	21	Montagna Spaccata	50	58	Limata	97	83
Masseria Visone	27	174	Monte Dolce	100	46	Maranese (g)	80	34
Case sparse	—	158	Monte Russo	100	25	Masseria Arecca	37	109
POMPEI	53 3	20.366	Pezza	25	27	Masseria Carandente	60	29
POMPEI	53 3	20.366	Pianura	100	24	Masseria Criscio	37	74
Fontanelle	9	697	Pietrarse	77	64	Masseria Napolano	42	20
Mariconda	8	1.255	Pisciarelli Sopra	37	189	Paratine	77	111
Messigno	6	1.212	Pisciarelli Sotto	30	396	Spinelli	37	75
Pompei *	14	11.282	San Martino	75	67	Viticella	58	96
Pompei Scavi	16	644	San Vito	71	183	Case sparse	—	3.079
Ponte della Persica (a)	6	566	Torre Santa Chiara	106	47	RESINA (h)	1186 0	45.148
Ponte Nuovo	15	485	Case sparse	—	3.700	CONO VESUVIANO (i)	1186 450	—
Tre Ponti	23	891	PROCIDA	109 0	9.895	Case sparse	—	—
Arpaia	19	157	PROCIDA	91 0	9.895	RESINA	1180 0	45.148
Campo Aviazione	6	217	Procida *	36	9.672	Resina * (l)	44	40.513
Casone	5	621	Case sparse	—	223	San Vito	200	849
Chiesa della Giuliana	46	457	VIVARA (f)	109 0	—	Casacampora	100	75
Crapolla I	15	178	Case sparse	—	—	Cegnacolo	125	124
Crapolla II	16	370	QUALIANO	110 49	7.528	Cupa Croce Monte	150	382
Grotta I	34	24	QUALIANO	110 49	7.528	Farina	90	94
Grotta II	30	138	Qualiano *	101	7.067	Genovese	220	459
Istituto Tabacchi	10	87	Selicelle	105	50	Masseria de Horatiis	147	91
Moregine	10	121	Case sparse	—	411	Oliva dei Monaci	250	193
Ponte Izzo	5	251	Case sparse	—	—	Osservatorio Vesuviano	609	50
Sant'Antonio	6	134	Case sparse	—	—	Patacca	125	215
Spinelli	28	187	Case sparse	—	—	Villanova	98	229
Case sparse	—	392	Case sparse	—	—	Case sparse	—	1.874
PORTICI	140 0	50.373	Case sparse	—	—			
PORTICI	125 0	49.530						
Portici *	29	49.530						
Case sparse	—	—						

(a) Centro diviso con il comune di Castellammare di Stabia. — (b) Isola amministrativa. — (c) Centro diviso con il comune di Resina; l'altitudine si riferisce al luogo di raccolta che trovasi in quest'ultimo comune. — (d) Frazione speciale: laghi. — (e) Centro diviso con il comune di Napoli. — (f) Frazione speciale: isola marittima. — (g) Nucleo speciale: esercizio pubblico. — (h) Vedi comune di Ottaviano per territorio in contestazione. — (i) Frazione speciale: territorio in contestazione con il comune di Torre del Greco. — (l) Centro che si estende nel comune di Portici.

Segue Tav. 2 — Altitudine e popolazione residente dei comuni, delle frazioni geografiche e delle località abitate

COMUNI FRAZIONI GEOGRAFICHE LOCALITÀ ABITATE	ALTI- TUDINE m	POPOLA- ZIONE	COMUNI FRAZIONI GEOGRAFICHE LOCALITÀ ABITATE	ALTI- TUDINE m	POPOLA- ZIONE	COMUNI FRAZIONI GEOGRAFICHE LOCALITÀ ABITATE	ALTI- TUDINE m	POPOLA- ZIONE
ROCCARAINOLA	972 34	4.668	Papuni	85	121	STARZA	114 46	1.251
ROCCARAINOLA	972 34	4.668	Purgatorio	75	112	Starza Vecchia	78	252
Gargani	90	705	Salvati	175	223	Ceriello	75	104
Piazza	93	533	Volanti	160	70	Sterroni	72	79
Roccarainola *	102	2.693	Case sparse	—	—	Case sparse	—	816
Sasso	108	607	SAN PAOLO BEL SITO	225 39	2.866	SANT'ANTIMO	86 46	18.356
Case sparse	—	130	SAN PAOLO BEL SITO	225 39	2.866	SANT'ANTIMO	86 46	18.356
SAN GENNARO VESUVIANO	75 48	6.099	Livardi	75	322	Sant'Antimo *	58	18.227
SAN GENNARO VESUVIANO	75 48	6.099	San Paolo Bel Sito *	46	2.505	Case sparse	—	129
Giugliani	57	269	Case sparse	—	39	SANT'ANTONIO ABATE	225 8	10.288
San Gennaro Vesuviano *	55	4.553	SAN SEBASTIANO AL VE- SUVIO	475 70	3.464	SANT'ANTONIO ABATE	225 8	10.288
Campioni	53	80	SAN SEBASTIANO AL VESUVIO	475 70	3.464	Sant'Antonio Abate * (d)	20	6.238
Cappella Leoni	61	152	San Sebastiano al Vesuvio *	173	3.173	Case Aiello	50	20
Ceci	55	46	Figliola	107	133	Case Aniello	47	103
Farinelli	61	33	Fiàuti	115	43	Case Rocca	24	121
Fragolesi	62	164	Tufarelli	85	104	Case Russo	25	242
Macchioni	58	59	Case sparse	—	11	Case Sicignano	25	50
Masseria Aprile	60	30	SANT'AGNELLO	524 0	5.936	Case Varone	27	418
Ponte d'Ascoli	65	113	SANT'AGNELLO	524 0	5.936	Lettere	26	24
Pozzopagnotti	65	90	Colli di Fontanelle	343	515	Madonna della Saletta	50	194
Rommafai	53	84	Sant'Agnello *	67	4.733	Nocera Sud	40	53
Ruocco	52	53	San Vito	118	144	Pontone	15	474
Sommesi	68	192	Trasaella	196	286	Teilliti	30	226
Trippitelli	60	113	Cepano	300	79	Case sparse	—	2.125
Case sparse	—	68	Mostrano	250	35	SAN VITALIANO	35 25	2.809
SAN GIORGIO A CREMANO	105 8	22.423	Tordara	150	144	SAN VITALIANO	35 25	2.809
SAN GIORGIO A CREMANO	105 8	22.423	Case sparse	—	—	San Vitaliano *	30	2.649
San Giorgio a Cremano *	56	21.664	SANT'ANASTASIA	1132 33	16.780	Nazionale	31	139
San Martino (a)	38	155	SANT'ANASTASIA	1132 33	15.529	Case sparse	—	21
Case sparse	—	604	I Romani	65	463	SAVIANO	81 30	10.259
SAN GIUSEPPE VESUVIANO	925 37	20.584	Madonna dell'Arco-Guindaz- zi (c)	111	1.640	FRESSURIELLO	55 34	1.558
SAN GIUSEPPE VESUVIANO	925 37	20.584	Sant'Anastasia *	149	11.083	Fressuriello	39	616
Piano del Principe	45	157	Case sparse	—	2.343	Aliperti	48	249
San Giuseppe Vesuviano * (b)	101	18.591	SAN GIOVANNI A POZZUOLI	1132 33	15.529	Feruto	43	62
Carbonari	170	217	SAN GIOVANNI A POZZUOLI	1132 33	15.529	Penda	45	44
Ciferi-Iudici	89	262	I Romani	65	463	Tabacchi	43	104
Filioni	145	147	Madonna dell'Arco-Guindaz- zi (c)	111	1.640	Case sparse	—	483
Giordano	140	190	Sant'Anastasia *	149	11.083			
Inghielli	78	62	Case sparse	—	2.343			
Lucarelli	83	239						
Muscettoli	79	52						
Pace	87	141						

(a) Nucleo diviso con il comune di Napoli. — (b) Centro che si estende nel comune di Ottaviano. — (c) Centro diviso con il comune di Pollena Trocchia. — (d) Centro che si estende nel comune di Anagni (Salerno).

Segue Tav. 2 — Altitudine e popolazione residente dei comuni, delle frazioni geografiche e delle località abitate

COMUNI FRAZIONI GEOGRAFICHE LOCALITÀ ABITATE	ALTI- TUDINE <i>m</i>	POPOLA- ZIONE	COMUNI FRAZIONI GEOGRAFICHE LOCALITÀ ABITATE	ALTI- TUDINE <i>m</i>	POPOLA- ZIONE	COMUNI FRAZIONI GEOGRAFICHE LOCALITÀ ABITATE	ALTI- TUDINE <i>m</i>	POPOLA- ZIONE
PIAZZOLLA	81 40	1.369	SERRARA	721 95	869	SORRENTO	528 0	11.768
Piazzolla (a)	57	324	Serrara *	366	568	SORRENTO	528 0	11.768
Crispo	70	45	Calimera	450	64	Capo	98	89
Panico	60	31	Ciglio	276	237	Priora	255	257
Papicchio	47	54	Case sparse	—	—	Sorrento *	50	8.560
Sparacista	53	129				Atigliana	125	171
Trocchia	50	54				Baranica	225	171
Case sparse	—	732				Cacciatore	220	92
			SOMMA VESUVIANA	1132 45	17.887	Cala	350	139
SAVIANO	50 30	7.332	SOMMA VESUVIANA	1132 45	17.887	Casarano	200	272
Saviano *	35	6.632	Casamale	191	2.535	Casola	130	194
Alberlungo	35	92	Costantinopoli	150	585	Cesarano	125	347
Giancora	39	142	Somma Vesuviana *	165	6.683	Crocevia	250	179
Masseria Tufano	50	49				Lamia	285	38
Strocchia	34	99	Alaia	71	104	Li Schisani	300	103
Tappia-Carlone	38	109	Allocca	85	247	Li Simoni	180	85
Case sparse	—	209	Ammendolara	200	16	Neffola	62	232
			Bosco	160	161	Parisi	150	48
SCISCIANO	75 31	3.525	Cammarelle	62	59	Pontone	425	100
SCISCIANO	75 31	3.525	Capitolo	60	88	Punta Capo	90	139
Scisciano *	31	2.244	Caprabianca	200	342	Puolo	68	137
Camaldoli	47	98	Cerciello	54	229	Rivezzola	275	57
Capasso	40	45	Chionzo	62	97	Rivolo Pantano	100	119
Feudo	35	19	Colle	114	264	Sant'Antonio (b)	90	93
Frocia	43	102	Conte	56	64	Selva	275	50
Livierci	38	54	Coppola	100	207	Case sparse	—	96
Masseria Rossi	45	42	Duca di Salsa	70	145			
Montanaro	54	15	Madama Fileppa	75	137	STRIANO	31 16	4.502
Palazzuolo	43	282	Malatesta	105	199	STRIANO	31 16	4.502
Romano	60	150	Matarazzo	70	147	Striano *	22	4.424
Spartimento	65	221	Mele	90	55	Case sparse	—	78
Volpe	38	30	Micco	75	99			
Case sparse	—	223	Misciò	60	110	TERZIGNO	832 45	10.160
			Monte	133	40	BOCCIA AL MAURO	750 50	871
SERRARA FONTANA	788 0	2.323	Montesanto	60	72	Boccia al Mauro	66	871
FONTANA	788 250	789	Muletti	65	88	Case sparse	—	—
Fontana	452	610	Paradiso	93	49			
Noia	426	169	Pigno	122	539	PASSANTI	75 45	359
Case sparse	—	10	Pomintella	150	204	Passanti (c)	45	350
			Prattico	54	49	Case sparse	—	9
SANT'ANGELO	300 0	665	Rosanea	95	164			
Sant'Angelo	8	307	San Sossio	88	22	TAVERNA AL MAURO (d)	730 74	155
Madonnella-Petrelle	100	75	Santa Maria delle Grazie a Castello	235	145	Case Sansone (Masseria Amati)	95	106
Succhivo	70	191	Santa Maria delle Grazie a Palmen- tole	130	51	Taverna al Mauro	113	49
Case sparse	—	92	Santa Maria del Pozzo	114	372	Case sparse	—	—
			Sant'Anna	59	59			
			Scippachiuovo	85	39			
			Scotola	59	173			
			Seggiari	145	207			
			Spilabotte	80	106			
			Spirito Santo	163	177			
			Starza della Regina	126	96			
			Vignariello	65	327			
			Case sparse	—	2.335			

(a) Centro diviso con il comune di Nola. — (b) Nucleo speciale: casa di riposo. — (c) Centro diviso con il comune di Boscoreale. — (d) Frazione speciale: territorio gravitante sul comune di Boscotrecase.

Segue Tav. 2 — Alitudine e popolazione residente dei comuni, delle frazioni geografiche e delle località abitate

COMUNI			COMUNI			COMUNI		
FRAZIONI GEOGRAFICHE	ALTI- TUDINE	POPOLA- ZIONE	FRAZIONI GEOGRAFICHE	ALTI- TUDINE	POPOLA- ZIONE	FRAZIONI GEOGRAFICHE	ALTI- TUDINE	POPOLA- ZIONE
LOCALITÀ ABITATE	<i>m</i>		LOCALITÀ ABITATE	<i>m</i>		LOCALITÀ ABITATE	<i>m</i>	
TERZIGNO	832 45	8.775	TUFINO	301 69	2.927	San Vito	157	93
Terzigno *	105	8.051	TUFINO	301 69	2.927	Vico Equense *	97	5.443
Campitelli	155	257	Risigliano	81	428	Belvedere	465	137
Caposicchi	86	101	Schiava (d)	105	481	Le Pietre	200	129
Casilli	78	108	Tufino *	91	1.810	Madonna delle Grazie	368	115
Masseria San Felice	69	52	Vignola	84	208	Penito	300	166
Mutilli	110	186	Case sparse	—	—	San Francesco (e)	278	14
Rosa	60	19				Case sparse	—	115
Case sparse	—	1				VILLARICCA	126 64	7.454
TORRE ANNUNZIATA	75 0	58.400	VICO EQUENSE	1400 0	14.566	TORRETTA-SCALZAFECORA (f)	125 64	355
TORRE ANNUNZIATA	75 0	58.400	AROLA	886 0	2.165	Cerqua Landi	101	26
Torre Annunziata * (a)	16	58.281	Arola	421	717	Masseria Speciale	95	40
Cipriano	15	65	Fornacella	237	567	Case sparse	—	289
Sannino	37	54	Pacognano	186	143			
Case sparse	—	—	Preazzano	490	244	VILLARICCA	126 100	7.099
TORRE DEL GRECO (b)	625 0	77.576	Aiello	375	82	Villaricca *	105	6.333
CAPPELLA NUOVA	625 75	2.637	Camaldoli	426	145	Cancello Nero	100	95
Cappella Nuova	160	535	Veterina	470	156	Rossano	117	108
Chiazzolelle	125	33	Case sparse	—	111	Scoppettieri	110	35
Opera Nazionale Pensionati d'Italia	146	232	MOIANO	1335 158	2.021	Case sparse	—	528
Pagliarella	150	89	Moiano	462	1.177	VISCIANO	806 220	3.434
Traversa Crocifisso	150	27	Patierno	307	199	VISCIANO	806 220	3.434
Tre Case	120	98	Villaggio Monte Faito	1000	125	Visciano *	340	3.434
Viuli	83	17	Antignano	300	97	Case sparse	—	—
Case sparse	—	1.606	Cirignano	425	221			
TORRE DEL GRECO	610 0	74.939	Sala	460	193	VOLLA	52 12	5.255
Leopardi	55	3.571	Case sparse	—	9	VOLLA	52 12	5.255
Ponte della Gatta	45	4.863	SEIANO	435 0	1.828	Cappella-Curcio	20	475
Scappi	125	1.419	Marina di Equa	15	77	Caravita-Monteoliveto (g)	48	626
Torre del Greco *	42	58.245	Montechiaro	278	673	Fornonuovo *(h)	25	1.598
Agnano	75	87	Seiano	101	993	Lufrano	12	95
Camaldoli	95	29	Case sparse	—	85	Masseria Baroni	20	67
Camaldoli della Torre (c)	185	34	TICCIANO	1400 158	747	Masseria Carbone	20	24
Campanariello	16	57	Santa Maria del Castello	685	61	Masseria Luongo	36	169
Cupa Camaldoli	100	74	Ticciano	510	404	Masseria Monteoliveto	30	122
De Santis	18	55	Case sparse	—	282	Masseria Rossi	27	37
Epitaffio	95	37	VICO EQUENSE	1034 0	7.805	Montanino	15	110
Giacomo Leopardi	90	72	Massagnano	335	901	Monteoliveto Piccolo	40	108
Gurgo	25	169	San Salvatore	339	498	Resinari	36	156
Pagliarone	31	49	San'tAndrea	318	194	Sambuco	35	93
Ruggiero	125	33				Tamburiello	25	100
San Vito	44	50				Tavernella	37	100
Via del Monte	92	27				Torretta	35	131
Villa d'Orsi	25	25				Case sparse	—	1.244
Villa Protta	47	110						
Case sparse	—	5.933						

(a) Centro che si estende nel comune di Boscorecase. — (b) Vedi comune di Resina per territorio in contestazione. — (c) Nucleo speciale: seminario. — (d) Centro diviso con il comune di Casamarciano. — (e) Nucleo speciale: convento. — (f) Frazione speciale: isola amministrativa. — (g) Centro diviso con il comune di Cercola. — (h) Centro che si estende nel comune di Napoli.

TAV. 3 — Popolazione residente per sesso e stato civile

COMUNI	MASCHI				FEMMINE				TOTALE			
	celibi	coniugati (a)	vedovi (b)	Totale	nubili	coniugate (a)	vedove (b)	Totale	celibi e nubili	coniugati (a)	vedovi (b)	Totale
1. Acerra	7.943	5.043	273	13.259	7.254	5.065	1.072	13.391	15.197	10.108	1.345	26.650
2. Afragola	14.182	8.476	426	23.084	12.784	8.489	1.524	22.797	26.966	16.965	1.950	45.881
3. Agèrola	2.059	1.241	72	3.372	1.939	1.250	251	3.440	3.998	2.491	323	6.812
4. Anacapri	987	729	34	1.750	944	739	146	1.829	1.931	1.468	180	3.579
5. Arzano	4.902	2.773	150	7.825	4.569	2.794	654	8.017	9.471	5.567	804	15.842
6. Bàcoli	5.361	3.300	148	8.809	4.763	3.292	531	8.586	10.124	6.592	679	17.395
7. Barano d'Ischia	1.742	1.017	72	2.831	1.631	1.038	269	2.938	3.373	2.055	341	5.769
8. Boscoreale	5.049	3.460	137	8.646	4.513	3.451	605	8.569	9.562	6.911	742	17.215
9. Boscotrecase	6.145	4.066	239	10.450	5.630	4.068	879	10.577	11.775	8.134	1.118	21.027
10. Brusciiano	2.378	1.524	101	4.003	2.214	1.509	276	3.999	4.592	3.033	377	8.002
11. Caivano	6.944	4.391	219	11.554	6.296	4.424	882	11.602	13.240	8.815	1.101	23.156
12. Calvizzano	1.624	972	55	2.651	1.565	971	206	2.742	3.189	1.943	261	5.393
13. Camposano	1.158	835	46	2.039	1.063	838	121	2.022	2.221	1.673	167	4.061
14. Capri	1.928	1.546	87	3.561	1.831	1.550	324	3.705	3.759	3.096	411	7.266
15. Carbonara di Nola	440	341	16	797	441	348	59	848	881	689	75	1.645
16. Cardito	3.409	1.996	115	5.520	3.184	1.996	381	5.561	6.593	3.992	496	11.081
17. Casalnuovo di Nàpoli	4.813	3.020	156	7.989	4.395	3.034	687	8.116	9.208	6.054	843	16.105
18. Casamarciano	563	448	24	1.035	537	444	82	1.063	1.100	892	106	2.098
19. Casamicciola Terme	1.437	943	56	2.436	1.382	937	228	2.547	2.819	1.880	284	4.983
20. Casandrino	1.669	921	49	2.639	1.628	918	184	2.730	3.297	1.839	233	5.369
21. Casavatore	1.773	1.007	64	2.844	1.708	1.010	241	2.959	3.481	2.017	305	5.803
22. Càsola di Nàpoli	1.043	599	41	1.683	971	599	105	1.675	2.014	1.198	146	3.358
23. Casòria	7.685	4.865	260	12.810	7.637	4.897	933	13.467	15.322	9.762	1.193	26.277
24. Castellammare di Stàbia	18.697	12.402	622	31.721	17.899	12.408	2.590	32.897	36.596	24.810	3.212	64.618
25. Castello di Cisterna	849	578	42	1.469	724	572	120	1.416	1.573	1.150	162	2.885
26. Cèrcola	3.315	2.083	110	5.508	3.090	2.096	377	5.563	6.405	4.179	487	11.071
27. Cicciano	2.377	1.800	98	4.275	2.263	1.795	293	4.351	4.640	3.595	391	8.626
28. Cimitile	1.446	1.096	62	2.604	1.428	1.102	213	2.743	2.874	2.198	275	5.347
29. Comiziano	437	331	16	784	447	328	54	829	884	659	70	1.613
30. Crispano	892	513	36	1.441	899	521	95	1.515	1.791	1.034	131	2.956
31. Forio	2.080	1.397	92	3.569	1.956	1.397	287	3.640	4.036	2.794	379	7.209
32. Frattamaggiore	8.786	5.541	335	14.662	8.827	5.562	967	15.356	17.613	11.103	1.302	30.018
33. Frattaminore	2.318	1.393	71	3.782	2.157	1.386	249	3.792	4.475	2.779	320	7.574
34. Giugliano in Campània	9.161	5.483	293	14.937	8.982	5.470	1.040	15.492	18.143	10.953	1.333	30.429
35. Gragnano	6.701	3.890	225	10.816	6.177	3.886	641	10.704	12.878	7.776	866	21.520
36. Grumo Nevano	3.420	2.163	125	5.708	3.498	2.174	430	6.102	6.918	4.337	555	11.810
37. Ischia	3.351	2.199	112	5.662	3.110	2.202	442	5.754	6.461	4.401	554	11.416
38. Lacco Ameno	741	482	27	1.250	660	483	120	1.263	1.401	965	147	2.513
39. Lèttre	1.288	762	45	2.095	1.232	753	119	2.104	2.520	1.515	164	4.199
40. Liveri	500	328	43	871	525	324	78	927	1.025	652	121	1.798
41. Marano di Nàpoli	5.886	3.494	216	9.596	5.541	3.492	656	9.689	11.427	6.986	872	19.285
42. Mariglianella	1.016	784	45	1.845	1.082	772	164	2.018	2.098	1.556	209	3.863
43. Marigliano	5.272	3.929	225	9.426	5.311	3.933	742	9.986	10.583	7.862	967	19.412
44. Massa Lubrense	2.626	1.696	91	4.413	2.675	1.690	380	4.745	5.301	3.386	471	9.158
45. Melito di Nàpoli	2.288	1.278	69	3.635	2.155	1.273	283	3.711	4.443	2.551	352	7.346
46. Meta	1.867	1.212	60	3.139	1.928	1.225	345	3.498	3.795	2.437	405	6.637

(a) Compresi i separati legalmente. — (b) Compresi i divorziati.

Segue Tav. 3 — Popolazione residente per sesso e stato civile

COMUNI	MASCHI				FEMMINE				TOTALE			
	celibi	coniugati (a)	vedovi (b)	Totale	nubili	coniugate (a)	vedove (b)	Totale	celibi e nubili	coniugati (a)	vedovi (b)	Totale
47. Monte di Pròcida	3.195	1.856	85	5.136	2.918	1.856	355	5.129	6.113	3.712	440	10.265
48. Mugnano di Nàpoli	3.563	2.095	127	5.785	3.386	2.076	400	5.862	6.949	4.171	527	11.647
49. Nàpoli	332.193	222.868	12.201	567.262	337.416	224.035	54.102	615.553	669.609	446.903	66.303	1.182.815
50. Nola	7.030	4.830	249	12.109	6.682	4.838	994	12.514	13.712	9.668	1.243	24.623
51. Ottaviano	4.818	3.039	176	8.033	4.616	3.079	592	8.287	9.434	6.118	768	16.320
52. Palma Campània	3.367	2.355	143	5.865	3.319	2.362	468	6.149	6.686	4.717	611	12.014
53. Piano di Sorrento	2.479	1.572	86	4.137	2.534	1.577	389	4.500	5.013	3.149	475	8.637
54. Pimonte	1.137	636	49	1.822	1.018	633	86	1.737	2.155	1.269	135	3.559
55. Poggiomarino	3.456	2.606	97	6.159	3.279	2.603	447	6.329	6.735	5.209	544	12.488
56. Pòllena Tròcchia	1.577	1.008	63	2.648	1.515	1.011	211	2.737	3.092	2.019	274	5.385
57. Pomigliano d'Arco	6.471	4.203	186	10.860	5.947	4.221	779	10.947	12.418	8.424	965	21.807
58. Pompei	6.050	3.921	165	10.136	5.756	3.917	557	10.230	11.806	7.838	722	20.366
59. Pòrtici	13.780	9.887	482	24.149	14.296	9.898	2.030	26.224	28.076	19.785	2.512	50.373
60. Pozzuoli	15.792	9.369	420	25.581	14.714	9.416	1.597	25.727	30.506	18.785	2.017	51.308
61. Pròcida	2.879	1.936	120	4.935	2.661	1.770	529	4.960	5.540	3.706	649	9.895
62. Qualiano	2.196	1.467	64	3.727	2.133	1.462	206	3.801	4.329	2.929	270	7.528
63. Quarto	2.033	1.239	63	3.335	1.926	1.241	184	3.351	3.959	2.480	247	6.686
64. Resina	14.117	7.921	395	22.433	13.019	7.923	1.773	22.715	27.136	15.844	2.168	45.148
65. Roccarainola	1.242	965	63	2.270	1.224	976	198	2.398	2.466	1.941	261	4.668
66. San Gennarò Vesuviano	1.842	1.166	65	3.073	1.655	1.176	195	3.026	3.497	2.342	260	6.099
67. San Giòrgio a Cremano	6.455	4.167	230	10.852	6.482	4.160	929	11.571	12.937	8.327	1.159	22.423
68. San Giuseppe Vesuviano	6.129	3.897	213	10.239	5.775	3.903	667	10.345	11.904	7.800	880	20.584
69. San Pàolo Bel Sito	769	543	37	1.349	855	538	124	1.517	1.624	1.081	161	2.866
70. San Sebastiano al Vesùvio	981	698	38	1.717	929	698	120	1.747	1.910	1.396	158	3.464
71. Sant'Agnello	1.629	1.126	70	2.825	1.716	1.132	263	3.111	3.345	2.258	333	5.936
72. Sant'Anastàsia	5.118	2.914	188	8.220	5.014	2.925	621	8.560	10.132	5.839	809	16.780
73. Sant'Àntimo	5.631	3.219	171	9.021	5.489	3.214	632	9.335	11.120	6.433	803	18.356
74. Sant'Antònio Abate	3.026	1.982	75	5.083	2.992	1.961	252	5.205	6.018	3.943	327	10.288
75. San Vitaliano	711	599	38	1.348	716	612	133	1.461	1.427	1.211	171	2.809
76. Saviano	2.861	2.001	123	4.985	2.903	2.011	360	5.274	5.764	4.012	483	10.259
77. Scisciano	961	752	41	1.754	874	759	138	1.771	1.835	1.511	179	3.525
78. Serrara Fontana	694	451	23	1.168	619	440	96	1.155	1.313	891	119	2.323
79. Somma Vesuviana	5.050	3.551	221	8.822	4.886	3.561	618	9.065	9.936	7.112	839	17.887
80. Sorrento	3.324	2.246	109	5.679	3.381	2.249	459	6.089	6.705	4.495	568	11.768
81. Striano	1.258	964	46	2.268	1.127	970	137	2.234	2.385	1.934	183	4.502
82. Terzigno	2.807	2.079	108	4.994	2.766	2.087	313	5.166	5.573	4.166	421	10.160
83. Torre Annunziata	17.224	10.972	526	28.722	16.341	10.988	2.349	29.678	33.565	21.960	2.875	58.400
84. Torre del Greco	23.179	14.396	688	38.263	21.552	14.503	3.258	39.313	44.731	28.899	3.946	77.576
85. Tufino	772	614	32	1.418	769	622	118	1.509	1.541	1.236	150	2.927
86. Vico Equense	4.474	2.661	138	7.273	4.129	2.663	501	7.293	8.603	5.324	639	14.566
87. Villaricca	2.215	1.320	57	3.592	2.304	1.307	251	3.862	4.519	2.627	308	7.454
88. Visciano	895	722	44	1.661	933	737	103	1.773	1.828	1.459	147	3.434
89. Volla	1.606	986	45	2.637	1.492	983	143	2.618	3.098	1.969	188	5.255
PROVINCIA	697.534	456.146	24.460	1.178.140	685.503	457.598	100.002	1.243.103	1.383.037	913.744	124.462	2.421.243

(a) Compresi i separati legalmente. — (b) Compresi i divorziati.

TAV. 4 - Popolazione residente per sesso e classe di età

A - TOTALE

C O M U N I	C L A S S I D I E T À (anni)														T O T A L E	
	Fino a 6	6-14	14-21	21-25	25-30	30-35	35-40	40-45	45-50	50-55	55-60	60-65	65-70	70-75		oltre 75
1. Acerra	3.746	4.413	3.671	1.786	1.947	1.935	1.738	1.314	1.408	1.258	1.065	825	603	451	490	26.650
2. Afragola	7.800	8.503	5.824	2.840	3.391	3.274	2.935	2.151	2.175	1.841	1.567	1.248	919	719	694	45.881
3. Agèrola	823	1.116	763	468	531	538	487	294	405	325	263	218	197	187	197	6.812
4. Anacapri	411	492	380	252	319	271	247	170	220	214	183	113	106	89	112	3.579
5. Arzano	2.648	3.068	2.019	927	1.193	1.084	988	731	740	679	560	400	335	245	225	15.842
6. Bàcoli	2.397	2.955	2.376	1.204	1.353	1.294	1.136	814	916	744	628	497	389	337	355	17.395
7. Barano d'Ischia	699	974	779	348	333	352	345	303	354	336	227	163	185	165	206	5.769
8. Boscoreale	2.408	3.079	2.191	1.126	1.252	1.293	1.155	790	865	779	670	549	426	305	327	17.215
9. Boscotrecase	2.744	3.465	2.650	1.337	1.518	1.525	1.386	1.047	1.150	1.073	900	715	537	469	511	21.027
10. Brusciano	1.300	1.384	987	572	603	590	508	361	362	374	291	217	189	146	118	8.002
11. Caivano	3.774	3.903	2.874	1.501	1.804	1.676	1.484	1.038	1.077	1.037	995	707	521	369	396	23.156
12. Calvizzano	773	971	718	316	384	382	363	267	286	247	178	164	132	95	117	5.393
13. Camposano	520	683	540	288	286	313	287	179	244	227	162	118	82	58	74	4.061
14. Capri	754	947	737	487	539	559	525	398	506	451	419	312	237	167	228	7.266
15. Carbonara di Nola	229	234	170	105	125	121	105	102	95	93	67	49	54	50	46	1.645
16. Cardito	1.952	2.117	1.284	691	816	786	722	468	505	433	378	296	237	214	182	11.081
17. Casalnuovo di Nàpoli	2.403	2.696	1.947	1.111	1.258	1.208	1.140	730	775	712	641	496	385	309	294	16.105
18. Casamarciano	234	290	266	149	147	154	144	114	155	103	97	68	55	56	66	2.098
19. Casamicciola Terme	605	694	550	291	397	397	362	237	294	249	238	194	183	138	154	4.983
20. Casandrino	904	1.066	632	337	419	376	323	218	245	217	173	148	107	96	108	5.369
21. Casavatore	963	1.068	724	370	411	422	339	258	260	265	196	180	137	105	105	5.803
22. Càsola di Nàpoli	495	667	377	212	274	227	200	136	167	159	142	86	77	65	74	3.358
23. Casòria	4.204	4.536	3.229	1.661	1.958	2.070	1.813	1.249	1.261	1.128	877	730	577	474	510	26.277
24. Castellammare di Stàbia	8.350	10.821	8.372	4.112	4.681	4.657	4.346	3.315	3.539	3.134	2.635	2.197	1.768	1.297	1.394	64.618
25. Castello di Cisterna	421	464	362	206	222	204	189	125	159	145	112	97	63	49	67	2.885
26. Cèrcola	1.754	1.963	1.292	636	865	840	761	541	539	463	405	317	262	212	221	11.071
27. Cicciano	1.266	1.372	1.034	607	720	669	615	414	445	387	349	246	201	141	160	8.626
28. Cimitile	608	724	721	393	431	422	385	295	329	268	265	169	130	111	96	5.347
29. Comiziano	171	249	208	92	133	118	107	90	101	88	70	54	42	36	54	1.613
30. Crispano	412	616	388	198	186	180	179	151	155	138	110	82	57	45	59	2.956
31. Forio	927	1.068	832	402	567	570	442	346	361	429	320	279	243	208	215	7.209
32. Frattamaggiore	4.833	5.486	3.449	1.882	2.222	2.218	2.046	1.442	1.419	1.264	1.108	894	698	539	518	30.018
33. Frattaminore	1.296	1.379	948	534	593	537	462	322	339	340	261	202	137	107	117	7.574
34. Giugliano in Campània	4.635	5.222	3.997	2.140	2.366	2.206	2.002	1.384	1.497	1.317	1.053	841	676	529	564	30.429
35. Gragnano	2.974	4.024	2.739	1.465	1.683	1.531	1.311	929	1.065	1.005	811	658	486	398	441	21.520
36. Grumo Nevano	1.728	1.957	1.478	775	934	889	756	595	569	511	484	409	282	205	238	11.810
37. Ischia	1.242	1.614	1.517	787	905	866	761	591	693	579	481	431	342	264	343	11.416
38. Lacco Ameno	321	357	294	154	205	203	159	98	162	159	116	83	71	54	77	2.513
39. Lèttere	618	840	466	253	277	286	298	178	206	161	137	130	141	97	111	4.199
40. Liveri	163	216	205	125	144	144	120	88	101	107	80	84	60	67	94	1.798
41. Marano di Nàpoli	2.940	3.316	2.495	1.270	1.447	1.381	1.236	904	1.028	842	708	521	424	372	401	19.285
42. Mariglianella	544	640	482	231	293	305	252	194	218	194	154	109	102	65	80	3.863
43. Marigliano	2.265	2.849	2.369	1.321	1.414	1.474	1.371	962	1.144	1.104	890	767	564	422	496	19.412
44. Massa Lubrense	975	1.363	1.138	640	654	670	648	462	583	511	377	309	277	228	323	9.158
45. Melito di Nàpoli	1.086	1.271	973	496	529	531	500	378	379	322	293	189	158	125	116	7.346
46. Meta	735	859	724	445	514	507	495	367	379	352	281	304	265	183	227	6.637

Segue Tav. 4 — Popolazione residente per sesso e classe di età

Segue A - TOTALE

C O M U N I	C L A S S I D I E T À (anni)															TOTALE
	Fino a 6	6-14	14-21	21-25	25-30	30-35	35-40	40-45	45-50	50-55	55-60	60-65	65-70	70-75	oltre 75	
47. Monte di Pròcida	1.357	1.646	1.419	722	757	770	686	540	511	470	325	317	266	216	263	10.265
48. Mugnano di Nàpoli	1.806	1.908	1.509	818	905	832	698	533	598	583	413	316	265	227	236	11.647
49. Nàpoli	148.852	187.155	150.994	73.781	83.466	84.442	80.049	62.118	66.967	60.354	50.635	43.707	34.364	26.613	29.318	1.182.815
50. Nola	3.144	3.890	3.138	1.752	1.786	1.698	1.683	1.259	1.415	1.303	1.035	805	614	513	588	24.623
51. Ottaviano	2.496	2.726	1.976	1.056	1.254	1.292	1.044	708	816	744	654	526	387	303	338	16.320
52. Palma Campània	1.615	1.872	1.546	837	926	892	887	567	554	605	470	440	306	249	248	12.014
53. Piano di Sorrento	956	1.201	1.034	608	667	626	567	417	530	539	396	295	286	233	282	8.637
54. Pimonte	610	722	391	225	258	239	212	148	175	141	127	88	61	81	81	3.559
55. Poggiomarino	1.804	2.143	1.449	838	1.042	981	876	563	664	588	493	349	253	195	250	12.488
56. Pòllena Tròcchia	734	841	644	334	392	431	357	288	262	243	228	189	129	158	155	5.385
57. Pomigliano d'Arco	3.102	3.627	2.948	1.445	1.687	1.537	1.422	1.071	1.216	997	843	647	488	382	395	21.807
58. Pompei	2.861	3.790	2.591	1.420	1.539	1.590	1.412	904	1.028	876	709	557	450	306	333	20.366
59. Pòrtici	6.637	8.025	6.315	3.059	3.597	3.741	3.725	2.711	2.786	2.472	1.873	1.758	1.441	1.047	1.186	50.373
60. Pozzuoli	7.657	9.649	7.037	3.509	3.629	3.394	3.154	2.399	2.595	2.221	1.694	1.385	1.123	879	983	51.308
61. Pròcida	924	1.337	1.222	605	707	731	772	597	621	567	437	386	332	271	386	9.895
62. Qualiano	1.409	1.341	864	538	560	602	477	322	344	307	244	161	129	120	110	7.528
63. Quarto	1.099	1.219	815	472	505	512	473	307	303	253	216	149	133	120	110	6.686
64. Resina	6.822	8.735	6.295	2.799	3.086	2.991	2.786	2.075	2.285	1.845	1.559	1.237	951	793	889	45.148
65. Roccarainola	660	790	542	298	322	351	320	216	224	256	190	179	116	86	118	4.668
66. San Gennaro Vesuviano	874	953	752	447	454	468	443	273	312	310	233	189	135	127	129	6.099
67. San Giòrgio a Cremano	3.015	3.662	2.845	1.447	1.608	1.648	1.539	1.110	1.206	1.076	862	752	611	499	543	22.423
68. San Giuseppe Vesuviano	3.119	3.375	2.592	1.398	1.641	1.530	1.436	919	1.021	928	742	620	492	387	384	20.584
69. San Pàolo Bel Sito	377	409	364	175	205	210	183	148	175	168	119	103	82	59	89	2.866
70. San Sebastiano al Vesùvio	548	603	373	184	240	304	263	170	191	164	131	91	83	51	68	3.464
71. Sant'Agnello	714	741	638	389	482	450	446	275	350	347	290	225	215	168	206	5.936
72. Sant'Anastàsia	2.355	2.817	2.210	1.139	1.227	1.284	1.164	754	856	735	585	485	433	347	389	16.780
73. Sant'Antimo	3.188	3.416	2.252	1.237	1.411	1.218	1.071	767	806	739	696	534	403	315	303	18.356
74. Sant'Antonio Abate	1.485	1.894	1.270	768	830	806	705	432	462	431	321	284	215	196	189	10.288
75. San Vitaliano	294	365	295	187	230	191	204	143	192	174	159	115	94	76	90	2.809
76. Saviano	1.280	1.654	1.319	734	801	781	669	476	556	516	423	332	259	217	242	10.259
77. Scisciano	410	482	426	231	264	290	264	185	213	181	156	142	121	59	101	3.525
78. Serrara Fontana	276	399	279	132	150	147	138	116	145	125	100	89	90	61	76	2.323
79. Somma Vesuviana	2.268	2.716	2.274	1.220	1.416	1.358	1.195	828	979	894	763	604	510	416	446	17.887
80. Sorrento	1.375	1.603	1.346	773	887	942	819	613	673	637	531	448	384	329	408	11.768
81. Striano	678	764	634	293	338	289	321	209	212	218	156	131	109	92	58	4.502
82. Terzigno	1.556	1.738	1.160	652	799	831	684	422	485	447	412	308	251	224	191	10.160
83. Torre Annunziata	7.582	10.392	8.209	3.732	3.989	3.898	3.778	2.954	3.171	2.767	2.341	1.778	1.431	1.194	1.184	58.400
84. Torre del Greco	10.742	13.849	10.276	4.946	5.468	5.245	5.105	4.092	4.155	3.407	2.791	2.270	1.851	1.542	1.837	77.576
85. Tufino	388	481	371	196	208	217	212	118	162	154	134	86	58	64	78	2.927
86. Vico Equense	1.753	2.287	1.834	1.003	1.098	1.114	947	677	848	803	619	512	378	334	359	14.566
87. Villaricca	1.258	1.270	966	527	528	524	462	304	347	304	259	220	174	121	190	7.454
88. Visciano	477	548	395	251	267	269	230	139	171	163	136	115	91	84	98	3.434
89. Volla	892	914	642	361	419	399	358	239	245	226	179	120	114	65	82	5.255
PROVINCIA	324.499	397.940	308.622	155.081	175.288	174.320	162.409	121.646	131.702	118.042	98.096	81.909	64.797	50.882	56.010	2.421.243

Segue Tav. 4 — Popolazione residente per sesso e classe di età

B - MASCHI

COMUNI	CLASSI DI ETÀ (anni)															TOTALE
	Fino a 6	6-14	14-21	21-25	25-30	30-35	35-40	40-45	45-50	50-55	55-60	60-65	65-70	70-75	oltre 75	
1. Acerra	1.917	2.275	1.888	906	1.012	934	842	615	686	630	526	382	270	163	213	13.259
2. Afragola	4.084	4.373	2.975	1.427	1.755	1.669	1.435	1.053	1.064	894	754	591	397	299	314	23.084
3. Agèrola	423	575	378	225	283	283	235	127	194	172	142	105	77	63	90	3.372
4. Anacapri	195	247	207	124	155	141	134	86	112	112	81	43	41	27	45	1.750
5. Arzano	1.336	1.622	1.006	474	599	549	466	344	376	328	262	165	137	87	74	7.825
6. Bàcoli	1.251	1.542	1.193	611	697	659	557	403	447	381	309	249	183	151	176	8.809
7. Barano d'Ischia	358	528	390	184	188	175	151	134	176	163	101	69	64	67	83	2.831
8. Boscoreale	1.222	1.645	1.145	581	632	635	558	387	410	392	314	252	195	134	144	8.646
9. Boscotrecase	1.475	1.772	1.363	687	744	743	662	491	557	534	425	345	222	206	224	10.450
10. Brusciano	677	693	507	296	316	293	248	169	177	187	133	107	75	77	48	4.003
11. Caivano	1.990	2.035	1.467	786	881	841	720	493	527	452	477	340	230	153	162	11.554
12. Calvizzano	418	492	361	164	188	170	180	140	140	115	77	64	57	39	46	2.651
13. Camposano	266	352	285	163	138	152	133	80	111	114	80	60	40	32	33	2.039
14. Capri	400	470	366	247	269	303	257	211	253	217	184	137	85	72	90	3.561
15. Carbonara di Nola	124	124	79	50	61	61	42	47	52	42	30	21	22	25	17	797
16. Cardito	1.019	1.110	660	335	412	376	360	211	235	213	176	131	107	92	83	5.520
17. Casalnuovo di Nàpoli	1.272	1.388	974	553	647	636	562	341	370	329	299	216	162	119	121	7.989
18. Casamarciano	128	153	139	76	74	68	70	53	76	50	45	31	22	22	28	1.035
19. Casamìcciola Terme	318	353	275	157	201	213	165	118	133	105	106	93	75	58	66	2.436
20. Casandrino	466	569	333	158	197	170	160	97	109	109	82	66	47	33	43	2.639
21. Casavatore	502	554	362	189	208	205	159	119	123	122	84	77	53	43	44	2.844
22. Càsola di Nàpoli	243	347	182	107	162	113	99	64	89	70	70	44	34	29	30	1.683
23. Casòria	2.149	2.355	1.575	785	945	998	901	616	596	538	409	303	245	193	202	12.810
24. Castellammare di Stàbia	4.229	5.614	4.259	2.029	2.309	2.341	2.075	1.585	1.688	1.515	1.252	984	763	528	550	31.721
25. Castello di Cisterna	233	238	186	106	115	105	91	60	85	78	57	40	28	19	28	1.469
26. Cèrcola	899	1.018	702	317	433	394	370	269	260	217	200	144	98	86	101	5.508
27. Cicciano	651	698	504	304	363	327	312	196	207	200	179	122	83	58	71	4.275
28. Cimitile	312	381	362	197	214	196	183	123	151	138	125	80	57	48	37	2.604
29. Comiziano	80	126	120	48	58	60	52	42	42	43	37	22	17	10	27	784
30. Crispano	201	305	199	98	96	97	78	72	77	59	51	36	27	21	24	1.441
31. Forio	474	553	422	193	287	304	216	160	183	201	154	131	107	88	96	3.569
32. Frattamaggiore	2.486	2.774	1.726	935	1.064	1.071	1.016	658	661	610	541	382	301	219	218	14.662
33. Frattaminore	648	711	504	266	317	270	235	145	161	160	131	89	56	46	43	3.782
34. Giugliano in Campània	2.377	2.660	2.007	1.064	1.186	1.073	954	672	747	612	496	378	271	217	223	14.937
35. Gragnano	1.546	2.060	1.394	760	865	811	608	452	537	475	385	310	223	187	203	10.816
36. Grumo Nevano	908	948	724	403	451	444	338	278	277	248	210	179	121	86	93	5.708
37. Ischia	660	855	764	411	465	434	359	263	356	286	227	182	136	114	150	5.662
38. Lacco Ameno	170	201	145	82	107	95	79	46	69	83	54	43	28	18	30	1.250
39. Lèttère	318	426	233	134	152	132	157	85	100	83	62	65	55	38	55	2.095
40. Liveri	89	103	117	64	69	72	54	35	41	52	38	36	30	33	38	871
41. Marafò di Nàpoli	1.515	1.717	1.267	659	712	686	597	449	498	403	333	235	192	161	172	9.596
42. Mariglianella	269	303	222	119	152	140	126	99	97	93	76	52	39	28	30	1.845
43. Marigliano	1.132	1.492	1.221	662	675	729	654	448	528	553	412	332	221	157	210	9.426
44. Massa Lubrense	499	685	571	320	330	325	336	225	283	235	166	125	106	80	127	4.413
45. Melito di Nàpoli	578	669	505	257	249	261	232	173	177	152	143	79	67	51	42	3.635
46. Mèta	370	457	386	212	257	238	242	181	171	164	114	122	83	73	69	3.139

Segue Tav. 4 — Popolazione residente per sesso e classe di età

Segue B - MASCHI

C O M U N I	C L A S S I D I E T À (anni)															TOTALE
	Fino a 6	6-14	14-21	21-25	25-30	30-35	35-40	40-45	45-50	50-55	55-60	60-65	65-70	70-75	oltre 75	
47. Monte di Pròcida	710	849	743	362	397	361	328	260	241	249	157	147	107	100	125	5.136
48. Mugnano di Nàpoli	976	1.013	759	400	443	424	338	259	268	280	197	131	112	91	94	5.785
49. Nàpoli	75.843	95.233	76.437	36.672	40.648	40.841	37.999	29.227	31.559	28.112	22.728	18.407	13.556	9.886	10.114	567.262
50. Nola	1.657	2.002	1.616	875	893	792	824	572	682	638	493	369	250	212	234	12.109
51. Ottaviano	1.293	1.469	996	522	619	620	490	334	376	349	314	229	160	115	147	8.033
52. Palma Campània	835	969	774	419	451	439	434	263	254	279	232	181	133	106	96	5.865
53. Piano di Sorrento	471	613	518	319	339	311	271	182	243	254	201	115	107	83	110	4.137
54. Pimonte	300	377	201	122	139	120	116	74	75	84	57	40	27	41	49	1.822
55. Poggiomarino	931	1.089	740	417	500	484	440	280	306	291	226	164	103	89	99	6.159
56. Pòllena Tròcchia	373	448	348	156	188	202	178	142	131	107	119	83	50	60	63	2.648
57. Pomigliano d'Arco	1.588	1.860	1.510	758	846	762	681	516	611	496	401	324	185	166	156	10.860
58. Pompei	1.442	1.927	1.351	728	749	794	672	451	505	431	349	248	192	143	154	10.136
59. Pòrtici	3.377	4.060	3.229	1.428	1.612	1.740	1.852	1.277	1.334	1.183	856	735	606	427	433	24.149
60. Pozzuoli	3.886	4.826	3.676	1.783	1.796	1.682	1.608	1.122	1.281	1.134	816	674	474	376	447	25.581
61. Pròcida	487	663	620	332	354	377	411	303	298	302	221	174	128	119	146	4.935
62. Qualiano	696	668	424	261	283	320	236	156	180	144	119	74	63	51	52	3.727
63. Quarto	558	608	447	233	231	260	228	142	167	122	103	73	59	56	48	3.335
64. Resina	3.450	4.495	3.284	1.449	1.514	1.506	1.371	1.008	1.061	907	768	540	414	299	367	22.433
65. Roccarainola	339	404	267	136	163	166	141	104	108	120	95	81	60	30	56	2.270
66. San Gennaro Vesuviano	492	481	416	220	221	226	218	129	150	148	115	85	48	63	61	3.073
67. San Giòrgio a Cremano	1.545	1.853	1.484	723	771	791	749	527	557	508	405	322	236	183	198	10.852
68. San Giuseppe Vesuviano	1.640	1.727	1.302	690	800	761	707	445	482	461	360	288	218	179	179	10.239
69. San Pàolo Bel Sito	180	202	192	91	98	92	76	76	73	91	55	36	35	22	30	1.349
70. San Sebastiano al Vesùvio	276	299	195	87	110	159	128	89	96	84	61	40	36	24	33	1.717
71. Sant'Agello	373	368	330	189	225	233	197	128	169	179	121	101	78	50	84	2.825
72. Sant'Anastàsia	1.182	1.433	1.104	561	615	616	566	353	419	365	267	215	183	159	182	8.220
73. Sant'Antimo	1.626	1.775	1.163	616	692	607	518	341	392	360	324	233	146	116	112	9.021
74. Sant'Antònio Abate	722	958	636	378	435	401	359	222	211	221	159	119	96	79	87	5.083
75. San Vitaliano	161	183	142	90	117	100	87	64	83	86	73	52	43	30	37	1.348
76. Saviano	673	803	670	363	377	401	319	216	264	263	193	151	102	87	103	4.985
77. Scisciano	217	259	233	117	125	143	126	90	102	91	76	59	52	25	39	1.754
78. Serrara Fontana	122	221	151	74	80	72	70	55	74	67	47	37	41	25	32	1.168
79. Somma Vesuviana	1.160	1.417	1.157	629	711	637	580	392	460	429	389	296	192	172	201	8.822
80. Sorrento	691	845	679	387	420	458	395	292	335	288	245	177	169	139	159	5.679
81. Striano	364	391	334	162	155	147	148	99	104	109	81	59	58	31	26	2.268
82. Terzigno	773	867	587	321	399	403	343	195	227	236	208	140	103	102	90	4.994
83. Torre Annunziata	3.958	5.279	4.123	1.886	1.997	1.869	1.832	1.384	1.516	1.346	1.134	807	621	501	469	28.722
84. Torre del Greco	5.537	7.023	5.198	2.495	2.762	2.646	2.463	2.007	2.059	1.641	1.290	959	773	639	771	38.263
85. Tufino	195	238	183	103	103	111	96	54	78	74	68	37	23	20	35	1.418
86. Vico Equense	942	1.187	945	501	561	573	453	325	407	396	297	236	158	137	155	7.273
87. Villaricca	626	624	476	266	260	253	226	140	172	140	129	98	67	59	56	3.592
88. Visciano	246	277	188	106	134	125	104	72	74	79	75	56	36	42	47	1.661
89. Volla	454	477	316	165	226	204	186	109	116	129	93	51	47	28	36	2.637
PROVINCIA	166.244	203.328	156.794	77.517	86.249	85.221	78.024	57.591	62.709	56.202	45.326	35.502	26.296	19.912	21.225	1.178.140

Segue Tav. 4 — Popolazione residente per sesso e classe di età

C — FEMMINE

COMUNI	CLASSI DI ETÀ (anni)															TOTALE
	Fino a 6	6-14	14-21	21-25	25-30	30-35	35-40	40-45	45-50	50-55	55-60	60-65	65-70	70-75	oltre 75	
1. Acerra	1.829	2.138	1.783	880	935	1.001	896	699	722	628	539	443	333	288	277	13.391
2. Afragola	3.716	4.130	2.849	1.413	1.636	1.605	1.500	1.098	1.111	947	813	657	522	420	380	22.797
3. Agèrola	400	541	385	243	248	255	252	167	211	153	121	113	120	124	107	3.440
4. Anacapri	216	245	173	128	164	130	113	84	108	102	102	70	65	62	67	1.829
5. Arzano	1.312	1.446	1.013	453	594	535	522	387	364	351	298	235	198	158	151	8.017
6. Bàcoli	1.146	1.413	1.183	593	656	635	579	411	469	363	319	248	206	186	179	8.586
7. Barano d'Ischia	341	446	389	164	145	177	194	169	178	173	126	94	121	98	123	2.938
8. Boscoreale	1.186	1.434	1.046	545	620	658	597	403	455	387	356	297	231	171	183	8.569
9. Boscotrecase	1.269	1.693	1.287	650	774	782	724	556	593	539	475	370	315	263	287	10.577
10. Brusciano	623	691	480	276	287	297	260	192	185	187	158	110	114	69	70	3.999
11. Caivano	1.784	1.868	1.407	715	923	835	764	545	550	585	518	367	291	216	234	11.602
12. Calvizzano	355	479	357	152	196	212	183	127	146	132	101	100	75	56	71	2.742
13. Camposano	254	331	255	125	148	161	154	99	133	113	82	58	42	26	41	2.022
14. Capri	354	477	371	240	270	256	268	187	253	234	235	175	152	95	138	3.705
15. Carbonara di Nola	105	110	91	55	64	60	63	55	43	51	37	28	32	25	29	848
16. Cardito	933	1.007	624	356	404	410	362	257	270	220	202	165	130	122	99	5.561
17. Casalnuovo di Napoli	1.131	1.308	973	558	611	572	578	389	405	383	342	280	223	190	173	8.116
18. Casamarciano	106	137	127	73	73	86	74	61	79	53	52	37	33	34	38	1.063
19. Casamiciola Terme	287	341	275	134	196	184	197	119	161	144	132	101	108	80	88	2.547
20. Casandrino	438	497	299	179	222	206	163	121	136	108	91	82	60	63	65	2.730
21. Casavatore	461	514	362	181	203	217	180	139	137	143	112	103	84	62	61	2.989
22. Càsola di Napoli	252	320	195	105	112	114	101	72	78	89	72	42	43	36	44	1.675
23. Casòria	2.055	2.181	1.654	876	1.013	1.072	912	633	665	590	468	427	332	281	308	13.467
24. Castellammare di Stàbia	4.121	5.207	4.113	2.083	2.372	2.316	2.271	1.730	1.851	1.619	1.383	1.213	1.005	769	844	32.897
25. Castello di Cisterna	188	226	176	100	107	99	98	65	74	67	55	57	35	30	39	1.416
26. Cèrcola	855	945	590	319	432	446	391	272	279	246	205	173	164	126	120	5.563
27. Cicciano	615	674	530	303	357	342	303	218	238	187	170	124	118	83	89	4.351
28. Cimitile	296	343	359	196	217	226	202	172	178	130	140	89	73	63	59	2.743
29. Comiziano	91	123	88	44	75	58	55	48	59	45	33	32	25	26	27	829
30. Crispano	211	311	189	100	90	83	101	79	78	79	59	46	30	24	35	1.515
31. Forio	453	515	410	209	280	266	226	186	178	228	166	148	136	120	119	3.640
32. FrattammagGIORE	2.347	2.712	1.723	947	1.158	1.147	1.030	784	758	654	567	512	397	320	300	15.356
33. Frattaminore	648	668	444	268	276	267	227	177	178	180	130	113	81	61	74	3.792
34. Giugliano in Campània	2.258	2.562	1.990	1.076	1.180	1.133	1.048	712	750	705	557	463	405	312	341	15.492
35. Gragnano	1.428	1.964	1.345	705	818	720	703	477	528	530	426	348	263	211	238	10.704
36. Grumo Nevano	820	1.009	754	372	483	445	418	317	292	263	274	230	161	119	145	6.102
37. Ischia	582	759	753	376	440	432	402	328	337	293	254	249	206	150	193	5.754
38. Lacco Ameno	151	156	149	72	98	108	80	52	93	76	62	40	43	36	47	1.263
39. Lèttère	300	414	233	119	125	154	141	93	106	78	75	65	86	59	56	2.104
40. Liveri	74	113	88	61	75	72	66	53	60	55	42	48	30	34	56	927
41. Marano di Napoli	1.425	1.599	1.228	611	735	695	639	455	530	439	375	286	232	211	229	9.689
42. Mariglianella	275	337	260	112	141	165	126	95	121	101	78	57	63	37	50	2.018
43. Marigliano	1.133	1.357	1.148	659	739	745	717	514	616	551	478	435	343	265	286	9.986
44. Massa Lubrense	476	678	567	320	324	345	312	237	300	276	211	184	171	148	196	4.745
45. Melito di Napoli	508	602	468	239	280	270	268	205	202	170	150	110	91	74	74	3.711
46. Meta	365	402	338	233	257	269	253	186	208	188	167	182	182	110	158	3.498

Segue Tav. 4 — Popolazione residente per sesso e classe di età

Segue C - FEMMINE

COMUNI	CLASSI DI ETÀ (anni)															TOTALE
	Fino a 6	6-14	14-21	21-25	25-30	30-35	35-40	40-45	45-50	50-55	55-60	60-65	65-70	70-75	oltre 75	
47. Monte di Pròcida	647	797	676	360	360	409	358	280	270	221	168	170	159	116	138	5.129
48. Mugnano di Nàpoli	830	895	750	418	462	408	360	274	330	303	216	185	153	136	142	5.862
49. Nàpoli	73.009	91.922	74.557	37.109	42.818	43.601	42.050	32.891	35.408	32.242	27.907	25.300	20.808	16.727	19.204	615.553
50. Nola	1.487	1.888	1.522	877	893	906	859	687	733	665	542	436	364	301	354	12.514
51. Ottaviano	1.203	1.257	980	534	635	672	554	374	440	395	340	297	227	188	191	8.287
52. Palma Campània	780	903	772	418	475	453	453	304	300	326	238	259	173	143	152	6.149
53. Piano di Sorrento	485	588	516	289	328	315	296	235	287	285	195	180	179	150	172	4.500
54. Pimonte	310	345	190	103	119	119	96	74	100	57	70	48	34	40	32	1.737
55. Poggiomarino	873	1.054	709	421	542	497	436	283	358	297	267	185	150	106	151	6.329
56. Pòllena Tròcchia	361	393	296	178	204	229	179	146	131	136	109	106	79	98	92	2.737
57. Pomigliano d'Arco	1.514	1.767	1.438	687	841	775	741	555	605	501	442	323	303	216	239	10.947
58. Pompei	1.419	1.863	1.240	692	790	796	740	453	523	445	360	309	258	163	179	10.230
59. Pòrtici	3.260	3.965	3.086	1.631	1.985	2.001	1.873	1.434	1.452	1.289	1.017	1.023	835	620	753	26.224
60. Pozzuoli	3.771	4.823	3.361	1.726	1.833	1.712	1.546	1.277	1.314	1.087	878	711	649	503	536	25.727
61. Pròcida	437	674	602	273	353	354	361	294	323	265	216	212	204	152	240	4.960
62. Qualiano	713	673	440	277	277	282	241	166	164	163	125	87	66	69	58	3.801
63. Quarto	541	611	368	239	274	252	245	165	136	131	113	76	74	64	62	3.351
64. Resina	3.372	4.240	3.011	1.350	1.572	1.485	1.415	1.067	1.224	938	791	697	537	494	522	22.715
65. Roccarainola	321	386	275	162	159	185	179	112	116	136	95	98	56	56	62	2.398
66. San Gennaro Vesuviano	382	472	336	227	233	242	225	144	162	162	118	104	87	64	68	3.026
67. San Giòrgio a Cremano	1.470	1.809	1.361	724	837	857	790	583	649	568	457	430	375	316	345	11.571
68. San Giuseppe Vesuviano	1.479	1.648	1.290	708	841	769	729	474	539	467	382	332	274	208	205	10.345
69. San Pàolo Bel Sito	197	207	172	84	107	118	107	72	102	77	64	67	47	37	59	1.517
70. San Sebastiano al Vesùvio	272	304	178	97	130	145	135	81	95	80	70	51	47	27	35	1.747
71. Sant'Agello	341	373	308	200	257	217	249	147	181	168	169	124	137	118	122	3.111
72. Sant'Anastàsia	1.173	1.384	1.106	578	612	668	598	401	437	370	318	270	250	188	207	8.560
73. Sant'Àntimo	1.562	1.641	1.089	621	719	611	553	426	414	379	372	301	257	199	191	9.335
74. Sant'Antònio Abate	763	936	634	390	395	405	346	210	251	210	162	165	119	117	102	5.205
75. San Vitaliano	133	182	153	97	113	91	117	79	109	88	86	63	51	46	53	1.461
76. Saviano	607	851	649	371	424	380	350	260	292	253	230	181	157	130	139	5.274
77. Scisciano	193	223	193	114	139	147	138	95	111	90	80	83	69	34	62	1.771
78. Serrara Fontana	154	178	128	58	70	75	68	61	71	58	53	52	49	36	44	1.155
79. Somma Vesuviana	1.108	1.299	1.117	591	705	721	615	436	519	465	374	308	318	244	245	9.065
80. Sorrento	684	758	667	386	467	484	424	321	338	349	286	271	215	190	249	6.089
81. Striano	314	373	300	131	183	142	173	110	108	109	75	72	51	61	32	2.234
82. Terzigno	783	871	573	331	400	428	341	227	258	211	204	168	148	122	101	5.166
83. Torre Annunziata	3.624	5.113	4.086	1.846	1.992	2.029	1.946	1.570	1.655	1.421	1.207	971	810	693	715	29.678
84. Torre del Greco	5.205	6.826	5.078	2.451	2.706	2.599	2.642	2.085	2.096	1.766	1.501	1.311	1.078	903	1.066	39.313
85. Tufino	193	243	188	93	105	106	116	64	84	80	66	49	35	44	43	1.509
86. Vico Equense	811	1.100	889	502	537	541	494	352	441	407	322	276	220	197	204	7.293
87. Villaricca	632	646	490	261	268	271	236	164	175	164	130	122	107	62	134	3.862
88. Visciano	231	271	207	145	133	144	126	67	97	84	61	59	55	42	51	1.773
89. Volla	438	437	326	196	193	195	172	130	129	97	86	69	67	37	46	2.618
PROVINCIA	158.255	194.612	151.828	77.564	89.039	89.099	84.385	64.055	68.993	61.840	52.770	46.407	38.501	30.970	34.785	1.243.103

TAV. 5 - Popolazione residente in età da

C O M U N I	FORNITI DI TITOLO DI STUDIO															
	LAUREA		DIPLOMA										LICENZA SCUOLA MEDIA INFERIORE			
			Maturità classica e scientifica		Abilitazione				Altri e non specificati		Totale					
	magistrale				tecnica, profes- sionale, artistica		Totale									
MF	M	MF	M	MF	M	MF	M	MF	M	MF	M	MF	M	MF	M	
1. Acerra	106	85	113	83	220	62	106	97	326	159	15	6	454	248	1.464	1.082
2. Afragola	163	137	171	137	237	90	158	149	395	239	32	7	598	383	2.512	1.858
3. Agèrola	29	24	21	17	54	18	16	15	70	33	7	2	98	52	239	177
4. Anacapri	37	23	24	18	19	6	13	10	32	16	5	4	61	38	171	104
5. Arzano	32	26	30	25	40	9	17	16	57	25	4	2	91	52	637	533
6. Bàcoli	55	38	86	61	124	39	52	45	176	84	17	10	279	155	826	619
7. Barano d'Ischia	32	26	41	29	44	17	13	13	57	30	8	3	106	62	301	225
8. Boscoreale	79	65	74	59	118	50	72	68	190	118	19	8	283	185	834	638
9. Boscotrecase	111	91	138	104	176	67	112	103	288	170	30	13	456	287	1.467	1.062
10. Brusciano	34	27	39	34	30	6	13	12	43	18	3	—	85	52	298	230
11. Caivano	84	77	85	68	114	37	42	39	156	76	13	2	254	146	1.290	928
12. Calvizzano	21	20	22	18	21	7	9	7	30	14	6	1	58	33	301	216
13. Camposano	19	18	22	20	41	13	5	5	46	18	9	2	77	40	171	130
14. Capri	96	79	102	66	73	18	44	34	117	52	26	18	245	136	779	486
15. Carbonara di Nola	11	10	11	9	15	6	1	1	16	7	3	—	30	16	97	61
16. Cardito	36	33	42	37	49	14	33	31	82	45	7	4	131	86	517	386
17. Casalnuovo di Nàpoli	68	54	64	53	100	21	57	50	157	71	7	4	228	128	683	521
18. Casamarciano	21	19	9	8	15	7	6	3	21	10	—	—	30	18	114	90
19. Casamicciola Terme	42	31	60	28	57	14	19	18	76	32	86	82	222	142	429	290
20. Casandrino	29	23	27	21	24	7	6	5	30	12	4	—	61	33	249	193
21. Casavatore	21	17	15	12	33	9	15	14	48	23	4	—	67	35	203	149
22. Càsola di Nàpoli	9	7	6	6	13	5	1	1	14	6	—	—	20	12	72	59
23. Casòria	116	90	145	115	270	56	144	130	414	186	37	4	596	305	1.782	1.235
24. Castellammare di Stàbia	654	465	835	597	931	190	617	548	1.548	738	209	162	2.592	1.497	6.451	4.182
25. Castello di Cisterna	10	8	13	13	13	6	10	8	23	14	2	—	38	27	165	146
26. Cèrcola	32	25	35	26	74	15	27	22	101	37	20	8	156	71	637	463
27. Cicciano	53	45	59	49	61	18	18	16	79	34	3	2	141	85	399	290
28. Cimitile	36	31	41	30	64	24	19	18	83	42	8	4	132	76	379	278
29. Comiziano	19	18	9	8	18	6	7	7	25	13	1	—	35	21	98	81
30. Crispano	10	9	16	14	7	—	5	5	12	5	1	—	29	19	114	90
31. Forio	64	54	44	30	70	17	17	13	87	30	78	56	209	116	542	345
32. Frattamaggiore	190	165	196	162	186	60	111	94	297	154	25	18	518	334	2.211	1.620
33. Frattaminore	20	20	13	12	23	7	19	19	42	26	3	1	58	39	314	252
34. Giugliano in Campània	171	140	172	151	222	59	108	99	330	158	29	3	531	312	1.953	1.387
35. Gragnano	117	87	96	79	157	43	75	64	232	107	36	22	364	208	923	625
36. Grumo Nevano	59	53	60	51	63	20	42	39	105	59	4	2	169	112	759	570
37. Ìschia	122	100	120	75	115	30	50	39	165	69	97	82	382	226	1.215	745
38. Lacco Ameno	16	13	16	12	13	7	5	4	18	11	13	11	47	34	172	123
39. Lèttère	9	9	13	11	17	4	7	7	24	11	4	2	41	24	92	73
40. Liveri	18	16	17	15	25	16	6	5	31	21	1	—	49	36	101	70
41. Marano di Nàpoli	54	44	65	60	138	33	36	32	174	65	17	3	256	128	951	669
42. Mariglianella	21	19	24	20	17	6	6	6	23	12	1	1	48	33	164	114
43. Marigliano	156	116	184	147	271	77	128	115	399	192	70	8	653	347	1.477	1.070
44. Massa Lubrense	45	37	49	41	82	9	14	10	96	19	43	36	188	96	337	231
45. Melito di Nàpoli	35	29	37	33	36	11	17	17	53	28	7	2	97	63	333	272
46. Meta	76	43	69	39	162	15	40	28	202	43	282	269	553	351	633	387

6 anni in poi per sesso e grado d'istruzione

LICENZA SCUOLA ELEMENTARE				TOTALE				ALFABETI PRIVI DI TITOLO DI STUDIO		ANALFABETI								POPOLAZIONE RESIDENTE IN ETÀ DA 6 ANNI IN POI					
										6-14 anni		14-65		oltre 65		Totale		TOTALE			di cui da 6 a 14 anni		
MF	M	MF	M	MF	M	MF	M	MF	M	MF	M	MF	M	MF	M	F	MF	M	F	MF			
11.237	5.799	13.261	7.214	4.533	2.187	394	216	3.943	1.496	773	229	5.110	1.941	11.342	11.562	22.904	2.275	2.138	4.413				
18.125	8.840	21.398	11.218	7.134	3.486	1.026	502	7.220	3.273	1.303	521	9.549	4.296	19.000	19.081	38.081	4.373	4.130	8.503				
4.065	1.978	4.431	2.231	1.083	515	15	3	302	145	158	55	475	203	2.949	3.040	5.989	575	541	1.116				
1.923	953	2.192	1.118	672	317	13	4	192	88	99	28	304	120	1.555	1.613	3.168	247	245	492				
5.353	2.784	6.113	3.395	4.767	2.211	190	80	1.705	670	419	133	2.314	883	6.489	6.705	13.194	1.622	1.446	3.068				
7.723	3.911	8.883	4.723	4.519	2.158	68	29	1.101	464	427	184	1.596	677	7.558	7.440	14.998	1.542	1.413	2.955				
2.702	1.302	3.141	1.615	1.386	658	10	5	309	128	224	67	543	200	2.473	2.597	5.070	528	446	974				
5.471	2.842	6.667	3.730	4.858	2.263	184	84	2.482	1.091	616	256	3.282	1.431	7.424	7.383	14.807	1.645	1.434	3.079				
8.109	3.890	10.143	5.330	5.144	2.297	152	92	2.191	988	653	268	2.996	1.348	8.975	9.308	18.283	1.772	1.693	3.465				
2.992	1.459	3.409	1.768	1.862	906	79	42	1.103	503	249	107	1.431	652	3.326	3.376	6.702	693	691	1.384				
7.180	3.618	8.808	4.769	6.132	2.985	240	109	3.453	1.437	749	264	4.442	1.810	9.564	9.818	19.382	2.035	1.868	3.903				
2.526	1.236	2.906	1.505	959	452	32	20	553	205	170	51	755	276	2.233	2.387	4.620	492	479	971				
1.880	971	2.147	1.159	786	390	14	8	486	177	108	39	608	224	1.773	1.768	3.541	352	331	683				
3.915	1.792	5.035	2.493	1.041	475	35	20	276	137	125	36	436	193	3.161	3.351	6.512	470	477	947				
713	353	851	440	266	120	17	6	200	73	82	34	299	113	673	743	1.416	124	110	234				
3.699	1.853	4.383	2.358	2.714	1.324	159	63	1.539	626	334	130	2.032	819	4.501	4.628	9.129	1.110	1.007	2.117				
7.002	3.521	7.981	4.224	2.504	1.180	170	70	2.472	1.032	575	211	3.217	1.313	6.717	6.985	13.702	1.388	1.308	2.696				
1.090	520	1.255	647	388	184	5	2	136	50	80	24	221	76	907	957	1.864	153	137	290				
2.501	1.133	3.194	1.596	894	408	9	5	175	75	106	34	290	114	2.118	2.260	4.378	353	341	694				
2.130	1.060	2.469	1.309	1.204	576	74	37	551	197	167	54	792	288	2.173	2.292	4.465	569	497	1.066				
1.885	924	2.176	1.125	1.854	902	28	11	608	249	174	55	810	315	2.342	2.498	4.840	554	514	1.068				
1.383	705	1.484	783	736	363	25	14	474	224	144	56	643	294	1.440	1.423	2.863	347	320	667				
11.556	5.467	14.050	7.097	4.775	2.312	206	99	2.346	931	696	222	3.248	1.252	10.661	11.412	22.073	2.355	2.181	4.536				
28.501	13.455	38.198	19.599	11.215	5.275	516	233	4.900	1.911	1.439	474	6.855	2.618	27.492	28.776	56.268	5.614	5.207	10.821				
1.335	680	1.548	861	464	225	13	6	350	113	89	31	452	150	1.236	1.228	2.464	238	226	464				
5.188	2.550	6.013	3.109	1.766	878	80	42	1.113	473	345	107	1.538	622	4.609	4.708	9.317	1.018	945	1.963				
3.950	1.980	4.543	2.400	1.350	673	70	28	1.109	424	288	99	1.467	551	3.624	3.736	7.360	698	674	1.372				
2.935	1.386	3.482	1.771	738	360	11	6	380	124	128	31	519	161	2.292	2.447	4.739	381	343	724				
867	405	1.019	525	292	132	3	3	80	29	48	15	131	47	704	738	1.442	126	123	249				
1.276	624	1.429	742	613	288	23	5	375	157	104	48	502	210	1.240	1.304	2.544	305	311	616				
2.607	1.270	3.422	1.785	2.334	1.083	32	18	301	136	193	73	526	227	3.095	3.187	6.282	553	515	1.068				
10.872	5.294	13.791	7.413	5.990	2.832	369	163	4.162	1.476	873	292	5.404	1.931	12.176	13.009	25.185	2.774	2.712	5.486				
2.553	1.309	2.945	1.620	1.715	870	93	46	1.290	518	235	80	1.618	644	3.134	3.144	6.278	711	668	1.379				
12.909	6.266	15.564	8.105	6.144	2.946	85	37	3.159	1.199	842	273	4.086	1.509	12.560	13.234	25.794	2.660	2.562	5.222				
7.979	4.074	9.383	4.994	5.646	2.702	186	86	2.660	1.198	671	290	3.517	1.574	9.270	9.276	18.546	2.060	1.964	4.024				
4.868	2.382	5.855	3.117	2.329	1.034	133	54	1.400	472	365	123	1.898	649	4.800	5.282	10.082	948	1.009	1.957				
5.171	2.454	6.890	3.525	2.499	1.149	34	25	509	214	242	89	785	328	5.002	5.172	10.174	855	759	1.614				
1.260	592	1.495	762	560	256	2	1	84	42	51	19	137	62	1.080	1.112	2.192	201	156	357				
1.688	859	1.830	965	953	487	32	16	554	235	212	74	798	325	1.777	1.804	3.581	426	414	840				
774	348	942	470	430	204	12	5	161	63	90	40	263	108	782	853	1.635	103	113	216				
9.111	4.553	10.372	5.394	3.250	1.623	97	42	2.085	813	541	209	2.723	1.064	8.081	8.264	16.345	1.717	1.599	3.316				
1.884	890	2.117	1.056	663	300	11	4	400	169	128	47	539	220	1.576	1.743	3.319	303	337	640				
8.810	4.087	11.096	5.620	3.424	1.668	92	45	1.935	746	600	215	2.627	1.006	8.294	8.853	17.147	1.492	1.357	2.849				
4.918	2.334	5.488	2.698	1.609	762	10	4	714	327	362	123	1.086	454	3.914	4.269	8.183	685	678	1.363				
3.132	1.578	3.597	1.942	1.291	616	102	56	1.043	368	227	75	1.372	499	3.057	3.203	6.260	669	602	1.271				
3.139	1.349	4.401	2.130	1.145	484	18	14	219	99	119	42	356	155	2.769	3.133	5.902	457	402	859				

Segue Tav. 5 — Popolazione residente in età da

C O M U N I	FORNITI DI TITOLO DI STUDIO															
	LAUREA		DIPLOMA										LICENZA SCUOLA MEDIA INFERIORE			
			Maturità classica e scientifica		Abilitazione						Altri e non specificati				Totale	
	MF	M			MF	M	MF	M	MF	M			MF	M		
47. Monte di Pròcida	36	26	37	25	48	11	13	12	61	23	25	21	123	69	483	409
48. Mugnano di Nàpoli	40	32	43	32	49	12	27	26	76	38	7	1	126	71	527	392
49. Nàpoli	27.653	20.601	21.964	15.380	24.872	3.981	19.540	15.870	44.412	19.851	4.125	1.576	70.501	36.807	143.952	80.526
50. Nola	334	260	358	274	396	119	264	215	660	334	35	11	1.053	619	2.129	1.406
51. Ottaviano	139	105	136	93	199	59	86	78	285	137	27	3	448	233	1.160	790
52. Palma Campània	95	75	131	99	149	60	41	36	190	96	10	—	331	195	615	431
53. Piano di Sorrento	113	83	119	76	131	13	94	62	225	75	239	227	583	378	762	450
54. Pimonte	12	8	7	7	8	5	5	5	13	10	2	—	22	17	67	49
55. Poggiomarino	65	48	66	45	80	23	31	29	111	52	9	3	186	100	582	450
56. Pòllena Tròcchia	20	16	31	27	47	7	24	20	71	27	7	2	109	56	273	191
57. Pomigliano d'Arco	137	104	187	158	332	98	161	147	493	245	21	9	701	412	1.871	1.328
58. Pompei	138	98	151	121	252	82	164	148	416	230	39	12	606	363	1.618	1.113
59. Pòrtici	866	661	927	677	1.085	186	955	793	2.040	979	146	81	3.113	1.737	7.352	4.462
60. Pozzuoli	328	240	399	304	727	175	335	282	1.062	457	90	41	1.551	802	3.873	2.553
61. Pròcida	44	32	42	33	82	24	12	11	94	35	298	279	434	347	1.122	918
62. Qualiano	13	11	11	10	21	7	6	6	27	13	3	—	41	23	181	146
63. Quarto	5	4	19	17	10	3	8	7	18	10	—	—	37	27	126	102
64. Resina	207	154	219	187	229	62	243	211	472	273	72	28	763	488	2.713	1.989
65. Roccarainola	28	22	22	18	29	8	18	17	47	25	4	2	73	45	141	106
66. San Gennaro Vesuviano	39	29	38	31	155	66	14	11	169	77	3	1	210	109	262	185
67. San Giòrgio a Cremano	201	149	272	217	379	59	274	220	653	279	40	17	965	513	2.514	1.667
68. San Giuseppe Vesuviano	131	102	142	114	256	71	79	70	335	141	21	4	498	259	1.386	960
69. San Pàolo Bel Sito	18	17	26	21	31	10	7	6	38	16	2	—	66	37	146	109
70. San Sebastiano al Vesùvio	12	9	11	8	16	6	20	19	36	25	2	—	49	33	181	133
71. Sant'Agnello	72	48	62	45	98	11	54	39	152	50	110	106	324	201	502	328
72. Sant'Anastàsia	92	81	110	87	104	15	45	40	149	55	17	2	276	144	969	669
73. Sant'Àntimo	56	46	95	70	127	42	48	44	175	86	11	1	281	157	956	760
74. Sant'Antònio Abate	46	35	29	26	40	14	4	4	44	18	10	6	83	50	317	238
75. San Vitaliano	20	18	33	27	43	14	17	15	60	29	2	2	95	58	229	180
76. Saviano	67	62	67	56	82	28	27	25	109	53	11	4	187	113	385	283
77. Scisciano	27	21	32	26	38	13	30	27	68	40	3	1	103	67	249	184
78. Serrara Fontana	9	7	18	16	22	7	3	3	25	10	8	8	51	34	104	72
79. Somma Vesuviana	68	54	73	58	105	32	51	44	156	76	13	2	242	136	809	631
80. Sorrento	160	115	178	108	151	15	83	64	234	79	124	109	536	296	1.233	696
81. Striano	14	12	21	18	31	14	3	3	34	17	3	—	58	35	197	146
82. Terzigno	40	32	43	39	57	11	13	11	70	22	4	—	117	61	494	370
83. Torre Annunziata	513	390	625	435	709	151	726	617	1.435	768	78	32	2.138	1.235	5.884	3.833
84. Torre del Greco	548	421	542	399	636	160	553	466	1.189	626	301	262	2.032	1.287	5.184	3.358
85. Tufino	8	6	20	19	18	8	5	5	23	13	1	—	44	32	114	97
86. Vico Equense	146	110	138	96	228	23	81	74	309	97	97	87	544	280	837	552
87. Villaricca	29	26	22	18	25	5	15	15	40	20	5	3	67	41	311	218
88. Visciano	14	14	17	16	21	6	5	3	26	9	1	—	44	25	73	58
89. Volla	2	2	15	11	8	1	8	8	16	9	1	—	32	20	129	106
PROVINCIA	35.843	26.952	31.028	22.247	36.778	6.968	26.530	21.889	63.308	28.857	7.323	3.807	101.659	54.911	228.868	138.999

6 anni in poi per sesso e grado d'istruzione

LICENZA SCUOLA ELEMENTARE				TOTALE				ALFABETI PRIVI DI TIPOLO DI STUDIO		A N A L F A B E T I								POPOLAZIONE RESIDENTE IN ETÀ DA 6 ANNI IN POI					
										6-14 anni		14-65		oltre 65		Totale		TOTALE			di cui da 6 a 14 anni		
										MF	M	MF	M	MF	M	MF	M	MF	M	MF	M	M	F
4.823	2.293	5.465	2.797	2.283	1.038	35	19	800	417	325	155	1.160	591	4.426	4.482	8.908	849	797	1.646				
5.576	2.815	6.269	3.310	1.639	805	90	41	1.476	515	367	138	1.933	694	4.809	5.032	9.841	1.013	895	1.908				
510.303	234.925	752.409	372.859	183.382	82.487	8.025	3.881	66.932	25.582	23.215	6.610	98.172	36.073	491.419	542.544	1.033.963	95.233	91.922	187.155				
10.733	5.024	14.249	7.309	4.291	2.042	128	49	2.136	823	675	229	2.939	1.101	10.452	11.027	21.479	2.002	1.888	3.890				
6.855	3.260	8.602	4.388	2.883	1.406	213	107	1.597	656	529	183	2.339	946	6.740	7.084	13.824	1.469	1.257	2.726				
5.444	2.654	6.485	3.355	1.703	830	95	49	1.662	639	454	157	2.211	845	5.030	5.369	10.399	969	903	1.872				
4.265	1.874	5.723	2.785	1.467	672	20	7	301	142	170	60	491	209	3.666	4.015	7.681	613	588	1.201				
1.020	608	1.121	682	960	474	44	22	677	281	147	63	868	366	1.522	1.427	2.949	377	345	722				
4.870	2.463	5.703	3.061	3.225	1.466	100	44	1.269	518	387	139	1.756	701	5.228	5.456	10.684	1.089	1.054	2.143				
2.568	1.242	2.970	1.505	819	425	21	10	590	247	251	88	862	345	2.275	2.376	4.651	448	393	841				
8.657	4.218	11.366	6.062	4.292	2.022	205	86	2.207	895	635	207	3.047	1.188	9.272	9.433	18.705	1.860	1.767	3.627				
9.869	4.774	12.231	6.348	3.139	1.476	131	68	1.524	602	480	200	2.135	870	8.694	8.811	17.505	1.927	1.863	3.790				
20.372	8.959	31.703	15.819	8.586	3.710	169	81	2.439	911	839	251	3.447	1.243	20.772	22.964	43.736	4.060	3.965	8.025				
21.804	10.577	27.556	14.172	9.340	4.370	606	299	4.953	2.332	1.196	522	6.755	3.153	21.695	21.956	43.651	4.826	4.823	9.649				
5.011	1.957	6.611	3.254	1.556	709	25	10	496	309	283	166	804	485	4.448	4.523	8.971	663	674	1.337				
2.483	1.305	2.718	1.485	1.873	933	87	38	1.209	488	232	87	1.528	613	3.031	3.088	6.119	668	673	1.341				
2.886	1.566	3.054	1.699	1.303	608	42	18	975	368	213	84	1.230	470	2.777	2.810	5.587	608	611	1.219				
17.087	8.592	20.770	11.223	9.414	4.426	722	381	6.001	2.470	1.419	483	8.142	3.334	18.983	19.343	38.326	4.495	4.240	8.735				
1.815	917	2.057	1.090	834	408	51	28	870	330	196	75	1.117	433	1.931	2.077	4.008	404	386	790				
2.630	1.283	3.141	1.606	1.389	707	20	9	483	191	192	68	695	268	2.581	2.644	5.225	481	472	953				
10.728	4.856	14.408	7.185	3.062	1.340	229	125	1.302	514	407	143	1.938	782	9.307	10.101	19.408	1.853	1.809	3.662				
8.534	4.083	10.549	5.404	4.225	2.050	190	96	1.896	813	605	236	2.691	1.145	8.599	8.866	17.465	1.727	1.648	3.375				
1.454	674	1.684	837	438	189	6	2	244	102	117	39	367	143	1.169	1.320	2.489	202	207	409				
1.707	843	1.949	1.018	563	263	20	10	284	113	100	37	404	160	1.441	1.475	2.916	299	304	603				
2.807	1.220	3.705	1.797	1.090	480	22	12	267	117	138	46	427	175	2.452	2.770	5.222	368	373	741				
7.806	3.664	9.143	4.558	2.940	1.487	87	42	1.639	718	616	233	2.342	993	7.038	7.387	14.425	1.433	1.384	2.817				
6.955	3.451	8.248	4.414	3.309	1.640	309	134	2.759	1.032	543	175	3.611	1.341	7.395	7.773	15.168	1.775	1.641	3.416				
4.042	2.083	4.488	2.406	2.822	1.324	64	30	1.101	466	328	135	1.493	631	4.361	4.442	8.803	958	936	1.894				
1.379	603	1.723	859	423	183	17	10	229	90	123	45	369	145	1.187	1.328	2.515	183	182	365				
3.390	1.694	4.029	2.152	3.216	1.533	66	28	1.245	451	423	148	1.734	627	4.312	4.667	8.979	803	851	1.654				
1.853	895	2.232	1.167	423	215	22	13	302	106	136	36	460	155	1.537	1.578	3.115	259	223	482				
1.256	625	1.420	738	440	219	14	6	93	52	80	31	187	89	1.046	1.001	2.047	221	178	399				
8.843	4.329	9.962	5.150	2.482	1.209	157	77	2.211	932	807	294	3.175	1.303	7.662	7.957	15.619	1.417	1.299	2.716				
5.553	2.546	7.482	3.653	2.201	1.022	38	21	390	172	282	120	710	313	4.988	5.405	10.393	845	758	1.603				
1.499	789	1.768	982	1.211	598	22	12	637	234	186	78	845	324	1.904	1.920	3.824	391	373	764				
3.925	1.942	4.576	2.405	2.485	1.189	63	27	1.094	464	386	136	1.543	627	4.221	4.383	8.604	867	871	1.738				
20.263	9.565	28.798	15.023	14.140	6.298	814	420	5.591	2.484	1.475	539	7.880	3.443	24.764	26.054	50.818	5.279	5.113	10.392				
31.659	15.497	39.423	20.563	17.701	8.104	716	321	6.751	2.939	2.243	799	9.710	4.059	32.726	34.108	66.834	7.023	6.826	13.849				
1.414	695	1.580	830	478	226	35	17	337	117	109	33	481	167	1.223	1.316	2.539	238	243	481				
6.742	3.319	8.269	4.261	3.003	1.427	79	34	1.062	464	400	145	1.541	643	6.331	6.482	12.813	1.187	1.100	2.287				
3.342	1.641	3.749	1.926	1.224	574	55	19	919	350	249	97	1.223	466	2.966	3.230	6.196	624	646	1.270				
1.285	662	1.416	759	689	334	49	21	622	232	181	69	852	322	1.415	1.542	2.957	277	271	548				
1.927	1.049	2.090	1.177	1.063	518	55	21	953	393	202	74	1.210	488	2.183	2.180	4.363	477	437	914				
1.028.321	485.661	1.394.691	706.523	430.637	198.952	19.127	9.205	193.325	77.636	58.964	19.580	271.416	106.421	1.011.896	1.084.848	2.096.744	203.328	194.612	397.940				

TAV. 6 — Popolazione residente in età da 10 anni in poi attiva e non attiva per sesso:

C O M U N I	P O P O L A Z I O N E A T T I V A															
	I N C O N D I Z I O N E P R O F E S S I O N A L E															
	Agricoltura, foreste, caccia e pesca		Industrie estratt. e manifatturiere		Costruzioni		Energia elettrica, gas e acqua		Commercio		Trasporti e comunicazioni		Credito e assicurazione		Servizi	
	MF	M	MF	M	MF	M	MF	M	MF	M	MF	M	MF	M	MF	M
1. Acerra	4.995	2.609	1.941	1.366	1.708	1.678	40	40	461	290	418	398	32	30	393	315
2. Afragola	1.685	1.299	1.684	1.613	4.411	4.393	129	127	1.381	1.191	814	804	53	51	589	497
3. Agèrola	1.317	811	338	256	534	532	11	11	159	130	63	62	8	8	102	59
4. Anacapri	153	115	194	162	338	338	12	12	352	265	143	142	5	5	99	57
5. Arzano	262	194	746	673	513	512	20	19	838	762	704	693	52	51	413	366
6. Bàcoli	1.073	903	1.204	1.169	1.151	1.146	18	18	459	353	407	402	13	12	187	137
7. Barano d'Ischia	769	494	144	114	411	409	6	6	328	231	182	171	6	6	99	60
8. Boscoreale	2.367	1.270	1.390	1.282	851	845	36	36	347	257	229	221	18	17	223	177
9. Boscotrecase	1.241	963	1.862	1.765	918	917	42	42	426	336	338	329	33	29	319	248
10. Brusciiano	1.324	719	380	287	871	869	16	16	146	85	56	52	7	5	129	101
11. Caivano	1.383	1.160	1.221	1.071	2.233	2.223	24	24	592	479	329	324	28	27	430	313
12. Calvizzano	528	331	229	201	349	348	4	4	147	122	121	118	11	10	109	73
13. Camposano	745	549	266	169	201	200	3	3	111	57	60	56	9	8	65	47
14. Capri	225	168	306	242	348	345	48	48	966	747	373	355	20	19	304	183
15. Carbonara di Nola	457	225	89	49	79	77	1	1	24	14	19	19	—	—	20	8
16. Cardito	871	546	530	465	727	723	25	25	396	330	154	152	26	24	167	134
17. Casalnuovo di Napoli	1.089	595	1.963	1.690	875	869	64	64	343	253	187	178	15	10	162	122
18. Casamarciano	260	156	273	189	119	119	1	1	44	31	27	26	3	3	38	29
19. Casamiciocia Terme	282	205	140	129	285	282	4	4	307	243	316	308	11	7	136	80
20. Casandrino	382	300	372	307	193	193	8	8	133	85	74	73	8	7	204	167
21. Casavatore	90	76	724	510	226	226	9	9	403	330	109	108	10	7	96	74
22. Càsola di Napoli	428	202	146	124	357	356	—	—	81	46	39	38	1	1	31	15
23. Casòria	477	353	2.797	2.447	1.385	1.378	58	58	572	470	550	541	52	41	428	272
24. Castellammare di Stàbia	1.460	1.020	6.543	6.118	2.367	2.353	121	119	1.878	1.485	1.018	968	246	209	1.103	714
25. Castello di Cisterna	351	210	248	213	189	189	5	5	68	42	42	39	2	2	43	33
26. Cèrcola	1.178	518	699	611	761	744	35	34	292	224	199	195	16	15	185	127
27. Cicciano	1.775	1.104	780	496	382	377	6	6	152	107	68	64	12	10	143	115
28. Cimitile	932	600	397	325	197	195	8	8	176	110	93	91	4	4	81	58
29. Comiziano	292	168	161	97	81	80	1	1	48	33	23	23	1	1	28	22
30. Crispano	133	116	213	185	150	148	5	5	257	217	35	32	1	1	45	36
31. Forio	1.230	650	215	157	473	471	22	21	242	156	273	261	9	8	180	96
32. Frattamaggiore	1.080	871	2.762	1.997	970	967	191	190	1.360	1.187	475	457	71	65	744	546
33. Frattaminore	464	387	504	381	662	660	14	14	171	151	63	63	12	11	103	85
34. Giugliano in Campània	5.314	2.776	1.622	1.287	2.210	2.199	35	35	584	434	374	369	47	42	728	411
35. Gragnano	2.363	1.383	1.790	1.558	1.058	1.052	12	12	534	384	418	412	33	27	440	280
36. Grumo Nevano	331	258	1.511	1.193	406	404	21	21	420	336	251	244	25	20	254	192
37. Ischia	860	645	362	330	642	642	25	25	831	649	540	521	28	23	308	201
38. Lacco Ameno	180	149	63	57	165	164	2	2	150	113	91	89	2	2	88	58
39. Lèttère	587	436	151	121	333	332	1	1	65	46	28	26	1	1	91	58
40. Liveri	265	164	131	106	113	113	1	1	41	28	23	20	4	3	28	19
41. Marano di Napoli	2.387	1.499	1.069	984	1.230	1.228	29	29	539	441	266	256	35	34	480	271
42. Mariglianella	360	197	123	109	516	515	—	—	66	39	39	35	5	4	37	28
43. Marigliano	3.685	2.125	1.142	950	1.042	1.034	48	48	434	309	261	242	34	32	397	281
44. Massa Lubrense	2.010	1.023	305	233	585	577	2	2	704	489	139	129	15	14	224	85
45. Melito di Napoli	642	419	343	314	401	398	6	6	359	280	136	134	8	7	142	99
46. Meta	312	219	295	282	251	250	6	5	292	216	594	585	17	15	171	74

attiva per ramo di attività economica; non attiva per condizione non professionale

								POPOLAZIONE NON ATTIVA										TOTALE	
Pubblica amministrazione		Totale		IN CERCA DI PRIMA OCCUPAZIONE		TOTALE		Scolari e studenti		Casa-linghe	Pensionati		Altri		TOTALE		TOTALE		
MF	M	MF	M	MF	M	MF	M	MF	M	F	MF	M	MF	M	MF	M	MF	M	
515	380	10.503	7.106	589	504	11.092	7.610	2.252	1.396	5.035	1.240	660	1.133	584	9.660	2.640	20.752	10.250	
700	586	11.446	10.561	1.413	1.331	12.859	11.892	3.648	2.344	13.360	1.731	1.215	2.013	1.252	20.752	4.811	33.611	16.703	
71	42	2.603	1.911	85	76	2.688	1.987	660	409	1.581	321	185	192	97	2.754	691	5.442	2.678	
48	39	1.344	1.135	20	17	1.364	1.152	263	158	1.077	79	49	117	62	1.536	269	2.900	1.421	
201	146	3.749	3.416	690	670	4.439	4.086	1.199	765	4.566	637	393	782	429	7.184	1.587	11.623	5.673	
261	208	4.773	4.348	596	570	5.369	4.918	1.412	888	5.241	797	629	650	335	8.100	1.852	13.469	6.770	
69	50	2.014	1.541	73	66	2.087	1.607	490	317	1.452	275	138	296	152	2.513	607	4.600	2.214	
260	193	5.721	4.298	405	362	6.126	4.660	1.484	1.004	4.136	786	573	721	369	7.127	1.946	13.253	6.606	
358	290	5.537	4.919	708	654	6.245	5.573	2.048	1.311	6.313	1.311	878	674	361	10.346	2.550	16.591	8.123	
93	81	3.022	2.215	84	78	3.106	2.293	548	334	1.752	250	172	298	170	2.848	676	5.954	2.969	
297	240	6.537	5.861	500	476	7.037	6.337	1.794	1.126	6.894	767	523	853	489	10.308	2.138	17.345	8.475	
93	78	1.591	1.285	148	139	1.739	1.424	464	305	1.485	258	149	176	108	2.383	562	4.122	1.986	
70	49	1.530	1.138	88	82	1.618	1.220	324	207	1.012	140	96	107	73	1.583	376	3.201	1.596	
117	95	2.707	2.202	55	46	2.762	2.248	602	324	2.176	247	178	221	146	3.246	648	6.008	2.896	
23	23	712	416	12	9	724	425	157	90	230	153	82	24	13	564	185	1.288	610	
135	112	3.031	2.511	259	244	3.290	2.755	934	598	2.896	576	360	328	208	4.734	1.166	8.024	3.921	
185	147	4.883	3.928	571	517	5.454	4.445	1.132	710	4.213	699	422	840	441	6.884	1.573	12.338	6.018	
25	22	790	576	34	26	824	602	174	114	486	155	80	72	30	887	224	1.711	826	
86	49	1.567	1.307	76	74	1.643	1.381	499	289	1.469	248	177	159	87	2.375	553	4.018	1.934	
107	91	1.481	1.231	146	132	1.627	1.363	410	264	1.400	239	140	201	96	2.250	500	3.877	1.863	
49	32	1.716	1.372	180	120	1.896	1.492	519	298	1.382	235	122	240	126	2.376	546	4.272	2.038	
29	18	1.112	800	98	90	1.210	890	277	159	646	200	124	170	74	1.293	357	2.503	1.247	
540	437	6.859	5.997	835	715	7.694	6.712	2.212	1.321	7.480	1.011	729	1.299	637	12.002	2.687	19.696	9.399	
1.556	1.111	16.292	14.097	2.833	2.571	19.125	16.668	7.258	4.514	18.494	3.890	2.498	2.264	1.082	31.906	8.094	51.031	24.762	
43	38	991	771	70	63	1.061	834	215	153	714	116	70	107	49	1.152	272	2.213	1.106	
111	80	3.476	2.548	298	278	3.774	2.826	1.039	640	2.425	785	440	299	175	4.548	1.255	8.322	4.081	
112	88	3.430	2.367	182	131	3.612	2.498	676	408	1.753	258	159	360	207	3.047	774	6.659	3.272	
117	93	2.005	1.484	84	70	2.089	1.554	445	300	1.421	164	104	233	124	2.263	528	4.352	2.082	
34	21	669	446	14	13	683	459	168	101	312	122	65	29	15	631	181	1.314	640	
24	19	863	759	57	36	920	795	255	168	805	109	69	150	65	1.319	302	2.239	1.097	
126	73	2.770	1.893	137	117	2.907	2.010	675	388	1.467	418	257	275	145	2.835	790	5.742	2.800	
520	451	8.173	6.731	1.123	983	9.296	7.714	2.389	1.563	7.951	1.329	823	1.354	655	13.023	3.041	22.319	10.755	
57	46	2.050	1.798	267	231	2.317	2.029	548	337	1.960	390	230	362	172	3.260	739	5.577	2.768	
561	442	11.475	7.995	468	401	11.943	8.396	2.760	1.689	6.282	1.191	676	870	398	11.103	2.763	23.046	11.159	
245	156	6.893	5.264	663	594	7.556	5.858	2.119	1.289	5.092	1.098	721	724	411	9.033	2.421	16.589	8.279	
220	191	3.439	2.859	253	236	3.692	3.095	841	565	3.262	576	334	701	326	5.380	1.225	9.072	4.320	
261	187	3.857	3.223	144	127	4.001	3.350	1.142	694	3.411	466	308	355	234	5.374	1.236	9.375	4.586	
16	14	757	648	49	43	806	691	249	159	766	137	101	61	44	1.213	304	2.019	995	
37	25	1.294	1.046	74	70	1.368	1.116	362	214	950	292	147	160	72	1.764	433	3.132	1.549	
44	28	650	482	16	15	666	497	171	110	481	104	68	97	51	853	229	1.519	726	
347	263	6.382	5.005	472	424	6.854	5.429	1.615	932	4.936	520	370	721	453	7.792	1.755	14.646	7.184	
45	35	1.191	962	76	72	1.267	1.034	323	204	1.049	156	101	174	75	1.702	380	2.969	1.414	
442	296	7.485	5.317	281	227	7.766	5.544	1.812	1.152	4.527	725	473	896	393	7.960	2.018	15.726	7.562	
98	53	4.082	2.605	176	136	4.258	2.741	664	401	1.634	494	266	451	171	3.243	838	7.501	3.579	
95	82	2.132	1.739	255	241	2.387	1.980	613	421	2.028	332	208	245	121	3.218	750	5.605	2.730	
144	79	2.082	1.725	93	71	2.175	1.796	687	428	2.104	303	223	181	84	3.275	735	5.450	2.531	

Segue Tav. 6 — Popolazione residente in età da 10 anni in poi attiva e non attiva per sesso:

C O M U N I	P O P O L A Z I O N E A T T I V A															
	I N C O N D I Z I O N E P R O F E S S I O N A L E															
	Agricoltura, foreste, caccia e pesca		Industrie estratt. e manifatturiere		Costruzioni		Energia elettrica, gas e acqua		Commercio		Trasporti e comunicazioni		Credito e assicurazione		Servizi	
	MF	M	MF	M	MF	M	MF	M	MF	M	MF	M	MF	M	MF	M
47. Monte di Pròcida	350	338	329	311	387	387	6	5	204	160	1.448	1.440	9	9	83	68
48. Mugnano di Nàpoli	1.090	784	974	772	552	551	20	20	334	252	223	217	21	21	348	227
49. Nàpoli	10.046	7.852	97.919	84.091	31.847	31.548	4.411	4.073	56.936	49.956	33.206	31.425	7.956	6.729	43.713	27.093
50. Nola	2.642	1.353	1.898	1.638	1.148	1.146	32	32	984	795	432	399	95	85	502	355
51. Ottaviano	1.242	736	1.433	1.036	944	942	19	18	726	636	255	239	37	31	297	197
52. Palma Campània	1.961	1.078	1.033	590	502	500	8	8	639	506	183	175	20	17	237	166
53. Piano di Sorrento	883	590	391	351	288	286	2	2	387	316	505	497	24	20	190	94
54. Pimonte	797	325	244	132	346	344	2	2	43	35	29	27	—	—	83	22
55. Poggiomarino	2.721	1.186	1.026	835	669	664	16	16	341	275	201	190	16	15	171	136
56. Pòllena Tròcchia	833	472	335	279	364	360	23	23	168	131	85	80	6	6	103	49
57. Pomigliano d'Arco	1.360	818	2.367	2.074	1.523	1.520	29	27	446	332	218	204	30	30	281	219
58. Pompei	2.277	1.293	1.314	1.132	1.147	1.146	24	23	730	574	380	367	50	48	484	284
59. Pòrtici	481	390	3.793	3.353	1.785	1.771	188	182	1.725	1.464	1.645	1.599	256	220	1.329	916
60. Pozzuoli	2.625	2.156	3.913	3.754	2.554	2.549	81	76	1.464	1.191	790	766	78	71	939	701
61. Pròcida	1.045	838	120	92	164	164	9	9	185	136	1.043	1.036	6	4	102	62
62. Qualiano	2.567	1.295	151	128	346	346	6	6	155	91	87	85	5	5	112	66
63. Quarto	1.711	1.017	125	95	523	520	1	1	78	57	49	47	—	—	56	40
64. Resina	2.221	1.330	2.330	2.086	3.408	3.398	114	108	1.170	961	1.508	1.491	61	56	600	444
65. Roccarainola	860	642	344	153	252	248	7	7	64	38	46	41	16	14	60	33
66. San Gennaro Vesuviano	1.075	478	443	309	278	277	—	—	351	306	113	110	16	14	90	66
67. San Giòrgio a Cremano	576	402	1.894	1.640	862	861	88	86	902	765	584	559	65	56	545	341
68. San Giuseppe Vesuviano	1.556	1.028	1.263	1.148	990	988	22	22	1.423	1.322	369	357	42	37	291	208
69. San Pàolo Bel Sito	380	207	194	163	243	240	3	3	73	54	39	35	2	2	51	25
70. San Sebastiano al Vesùvio	402	201	232	204	206	206	10	10	102	81	95	92	9	8	70	42
71. Sant'Agnello	564	330	279	257	230	230	5	4	309	245	299	296	36	32	129	55
72. Sant'Anastàsia	1.616	1.194	1.219	1.040	698	694	35	35	860	781	255	241	22	18	256	176
73. Sant'Àntimo	676	519	1.160	924	1.895	1.889	30	30	610	406	169	164	38	36	289	179
74. Sant'Antònio Abate	2.808	1.379	792	468	298	291	16	16	183	137	216	214	1	1	89	72
75. San Vitaliano	571	263	198	164	152	152	9	9	67	50	64	57	9	9	69	39
76. Saviano	2.148	982	755	571	871	861	4	4	161	116	121	111	5	5	122	97
77. Scisciano	1.033	471	208	171	181	179	3	3	77	55	61	55	8	8	47	36
78. Serrara Fontana	261	160	30	24	243	243	—	—	109	68	83	77	2	2	39	13
79. Somma Vesuviana	3.116	2.235	1.001	906	887	885	54	54	443	351	156	148	18	15	244	208
80. Sorrento	1.158	748	741	708	331	329	11	11	1.004	802	333	317	23	18	352	195
81. Striano	1.421	602	234	176	224	223	18	18	55	45	39	38	2	2	57	50
82. Terzigno	1.434	832	702	605	553	553	4	4	345	291	173	166	21	21	112	80
83. Torre Annunziata	1.020	878	7.197	6.786	1.440	1.437	190	184	1.581	1.335	1.178	1.150	176	161	924	727
84. Torre del Greco	2.850	2.233	2.936	2.766	2.562	2.554	91	91	1.915	1.642	7.764	7.707	176	159	1.171	810
85. Tufino	315	259	480	191	225	225	1	1	63	43	27	24	5	5	19	12
86. Vico Equense	2.222	1.130	958	859	918	909	16	16	440	352	370	358	28	23	332	176
87. Villaricca	1.373	740	488	371	440	436	9	9	225	185	67	66	7	7	279	119
88. Visciano	1.339	713	89	71	80	79	4	4	51	29	24	23	3	3	37	31
89. Volla	1.549	701	191	173	335	333	4	4	159	116	66	66	6	6	55	43
PROVINCIA	119.769	74.358	184.091	157.981	98.158	97.534	6.800	6.422	96.966	82.066	66.159	63.581	10.455	8.957	66.145	42.395

attiva per ramo di attività economica ; non attiva per condizione non professionale

				POPOLAZIONE NON ATTIVA														TOTALE	
Pubblica amministrazione		Totale		IN CERCA DI PRIMA OCCUPAZIONE		TOTALE		Scolari e studenti		Casa-linghe	Pensionati		Altri		TOTALE		TOTALE		
MF	M	MF	M	MF	M	MF	M	MF	M	F	MF	M	MF	M	MF	M	MF	M	
100	65	2.916	2.783	146	135	3.062	2.918	863	605	3.475	482	350	193	142	5.013	1.097	8.075	4.015	
209	195	3.771	3.039	179	165	3.950	3.204	896	571	3.100	580	346	383	194	4.959	1.111	8.909	4.315	
47.020	34.717	333.054	277.484	27.623	23.542	360.677	301.026	136.882	82.029	346.182	59.830	37.001	38.019	24.472	580.913	143.502	941.590	444.528	
801	595	8.534	6.398	252	216	8.786	6.614	2.634	1.661	6.275	967	642	859	528	10.735	2.831	19.521	9.445	
310	220	5.263	4.055	183	174	5.446	4.229	1.431	905	4.269	583	402	683	455	6.966	1.762	12.412	5.991	
228	152	4.811	3.192	141	112	4.952	3.304	1.069	668	2.417	532	302	468	263	4.486	1.233	9.438	4.537	
174	118	2.844	2.274	94	77	2.938	2.351	989	596	2.519	332	221	321	191	4.161	1.008	7.099	3.359	
31	25	1.575	912	33	33	1.608	945	327	202	300	250	142	55	31	932	375	2.540	1.320	
166	124	5.327	3.441	119	108	5.446	3.549	1.021	635	2.240	472	269	399	211	4.132	1.115	9.578	4.664	
79	42	1.996	1.442	77	71	2.073	1.513	427	264	1.231	250	156	227	96	2.135	516	4.208	2.029	
567	431	6.821	5.655	366	307	7.187	5.962	2.047	1.373	5.890	952	571	738	415	9.627	2.359	16.814	8.321	
664	443	7.070	5.310	303	278	7.373	5.588	2.191	1.420	4.843	763	511	489	238	8.286	2.169	15.659	7.757	
1.892	1.464	13.094	11.359	1.068	945	14.162	12.304	6.476	3.970	15.269	2.988	1.933	949	622	25.682	6.525	39.844	18.829	
1.105	819	13.549	12.083	1.697	1.557	15.246	13.640	4.985	2.933	14.866	2.231	1.656	1.595	1.080	23.677	5.669	38.923	19.309	
238	205	2.912	2.546	115	113	3.027	2.659	917	691	3.254	645	411	478	370	5.294	1.472	8.321	4.131	
49	42	3.478	2.064	76	76	3.554	2.140	506	329	977	178	106	187	98	1.848	533	5.402	2.673	
50	43	2.593	1.820	156	145	2.749	1.965	453	302	1.378	198	109	181	101	2.210	512	4.959	2.477	
712	526	12.124	10.400	1.038	1.013	13.162	11.413	4.542	3.058	12.023	2.402	1.403	1.877	894	20.844	5.355	34.006	16.768	
74	59	1.723	1.235	26	25	1.749	1.260	356	228	1.043	314	162	99	54	1.812	444	3.561	1.704	
172	101	2.538	1.661	49	32	2.587	1.693	552	353	1.144	205	151	238	141	2.139	645	4.726	2.338	
683	544	6.199	5.254	452	408	6.651	5.662	2.379	1.471	6.483	1.241	768	860	489	10.963	2.728	17.614	8.390	
308	181	6.264	5.291	292	272	6.556	5.563	1.776	1.132	5.996	438	346	1.009	709	9.219	2.187	15.775	7.750	
52	41	1.037	770	17	17	1.054	787	217	143	743	156	84	96	48	1.212	275	2.266	1.062	
49	45	1.175	889	56	53	1.231	942	272	183	843	175	116	93	60	1.383	359	2.614	1.301	
139	87	1.990	1.536	48	35	2.038	1.571	601	366	1.648	372	217	197	107	2.818	690	4.856	2.261	
169	123	5.130	4.302	396	364	5.526	4.666	1.444	878	5.037	420	295	569	460	7.470	1.633	12.996	6.299	
279	227	5.146	4.374	362	342	5.508	4.716	1.371	952	5.299	668	402	488	373	7.826	1.727	13.334	6.443	
86	46	4.489	2.624	84	77	4.573	2.701	1.026	600	1.159	794	412	273	147	3.252	1.159	7.825	3.860	
62	46	1.201	789	25	14	1.226	803	227	159	595	175	97	100	32	1.097	288	2.323	1.091	
157	122	4.344	2.869	82	58	4.426	2.927	928	572	2.063	367	248	340	163	3.698	983	8.124	3.910	
73	53	1.691	1.031	28	26	1.719	1.057	306	193	549	149	89	134	60	1.138	342	2.857	1.399	
24	14	791	601	38	33	829	634	205	129	478	279	131	64	44	1.026	304	1.855	938	
209	150	6.128	4.952	252	238	6.380	5.190	1.178	801	5.099	1.026	635	559	321	7.862	1.757	14.242	6.947	
222	145	4.175	3.273	96	70	4.271	3.343	1.096	713	3.409	391	295	383	212	5.279	1.220	9.550	4.563	
56	42	2.106	1.196	53	43	2.159	1.239	347	215	425	329	156	151	73	1.252	444	3.411	1.683	
95	71	3.439	2.623	183	173	3.622	2.796	751	496	2.582	373	258	373	226	4.079	980	7.701	3.776	
1.146	841	14.852	13.499	1.478	1.341	16.330	14.840	6.873	4.319	18.191	3.083	2.168	1.613	1.099	29.760	7.586	46.090	22.426	
1.273	944	20.738	18.906	1.634	1.549	22.372	20.455	7.612	4.952	24.075	3.502	2.259	2.309	1.530	37.498	8.741	59.870	29.196	
29	24	1.164	784	13	13	1.177	797	223	165	591	199	93	89	45	1.102	303	2.279	1.100	
248	138	5.532	3.961	284	246	5.816	4.207	1.376	870	3.477	543	357	470	306	5.866	1.533	11.682	5.740	
75	53	2.963	1.986	59	50	3.022	2.036	539	321	1.441	333	172	196	121	2.509	614	5.531	2.650	
22	16	1.649	969	11	10	1.660	979	272	168	487	153	98	94	29	1.006	295	2.666	1.274	
21	16	2.386	1.458	50	46	2.436	1.504	319	228	713	208	103	175	103	1.415	434	3.851	1.938	
69.705	51.634	718.248	584.928	55.484	48.750	773.732	633.678	251.430	154.380	674.184	116.858	73.428	81.708	49.214	1.124.180	277.022	1.897.912	910.700	

TAV. 7 - Popolazione residente attiva in condizione professionale per sesso, settore di attività economica e posizione nella professione

A - TOTALE

C O M U N I	P O S I Z I O N E N E L L A P R O F E S S I O N E										T O T A L E	
	Imprenditori, quadri superiori, liberi professionisti		Dirigenti e impiegati		Lavoratori in proprio		Lavoratori dipendenti		Coadiuvanti		M F	M
	M F	M	M F	M	M F	M	M F	M	M F	M		
1. Acerra	89	79	543	394	1.410	1.137	7.027	4.961	1.434	535	10.503	7.106
2. Afragola	200	186	603	501	1.987	1.786	8.021	7.654	635	434	11.446	10.561
3. Agèrola	19	17	95	65	748	529	1.287	1.068	454	232	2.603	1.911
4. Anacapri	25	20	68	48	317	266	843	754	91	47	1.344	1.135
5. Arzano	29	27	217	181	579	494	2.844	2.655	80	59	3.749	3.416
6. Bàcoli	59	56	289	215	723	595	3.426	3.316	276	166	4.773	4.348
7. Barano d'Ischia	19	16	91	66	511	351	1.156	999	237	109	2.014	1.541
8. Boscoreale	77	71	269	212	757	603	4.183	3.217	435	195	5.721	4.298
9. Boscotrecase	73	68	441	356	803	645	3.937	3.676	283	174	5.537	4.919
10. Brusciano	32	28	78	60	573	473	1.696	1.414	643	240	3.022	2.215
11. Caivano	63	60	300	231	1.296	1.135	4.457	4.172	421	263	6.537	5.861
12. Calvizzano	20	18	83	66	283	224	979	864	226	113	1.591	1.285
13. Camposano	17	13	85	63	301	259	947	700	180	103	1.530	1.138
14. Capri	109	100	224	176	674	564	1.475	1.238	225	124	2.707	2.202
15. Carbonara di Nola	3	3	22	20	79	52	584	328	24	13	712	416
16. Cardito	44	42	169	139	592	524	1.975	1.674	251	132	3.031	2.511
17. Casalnuovo di Nàpoli	63	58	249	190	674	545	3.579	3.005	318	130	4.883	3.928
18. Casamarciano	21	21	39	35	136	90	539	407	55	23	790	576
19. Casamiciola Terme	31	29	158	110	256	190	1.064	942	58	36	1.567	1.307
20. Casandrino	17	12	83	70	262	199	987	868	132	82	1.481	1.231
21. Casavatore	23	20	72	47	303	244	1.242	1.015	76	46	1.716	1.372
22. Càsola di Nàpoli	4	4	26	16	178	122	831	630	73	28	1.112	800
23. Casòria	83	78	619	469	655	549	5.316	4.759	186	142	6.859	5.997
24. Castellammare di Stàbia	279	260	2.455	1.887	2.217	1.797	10.467	9.627	874	526	16.292	14.097
25. Castello di Cisterna	7	5	46	36	215	175	581	505	142	50	991	771
26. Cèrcola	26	23	172	123	470	378	2.509	1.908	299	116	3.476	2.548
27. Cicciano	48	47	151	112	666	554	2.073	1.434	492	220	3.430	2.367
28. Cimitile	34	32	129	97	583	458	922	726	337	171	2.005	1.484
29. Comiziano	17	16	36	24	123	83	446	305	47	18	669	446
30. Crispano	7	6	31	24	261	226	508	464	56	39	863	759
31. Forio	37	33	186	118	521	345	1.724	1.284	302	113	2.770	1.893
32. Frattamaggiore	181	170	713	579	1.816	1.641	5.002	4.042	461	299	8.173	6.731
33. Frattaminore	27	25	71	55	272	251	1.628	1.424	52	43	2.050	1.798
34. Giugliano in Campània	115	101	655	477	1.555	1.310	7.383	5.385	1.767	722	11.475	7.995
35. Gragnano	97	85	358	250	1.171	911	4.274	3.597	993	421	6.893	5.264
36. Grumo Nevano	44	41	223	180	664	549	2.325	1.973	183	116	3.439	2.859
37. Ischia	87	78	348	243	962	780	2.119	1.893	341	229	3.857	3.223
38. Lacco Ameno	10	10	43	33	210	177	432	384	62	44	757	648
39. Lèttre	12	11	54	42	280	235	795	676	153	82	1.294	1.046
40. Liveri	12	12	57	40	158	119	352	277	71	34	650	482
41. Marano di Nàpoli	43	40	316	219	1.125	967	3.959	3.306	939	473	6.382	5.005
42. Mariglianella	16	16	54	40	214	172	774	690	133	44	1.191	962
43. Marigliano	100	92	582	398	1.805	1.527	3.397	2.710	1.601	590	7.485	5.317
44. Massa Lubrense	21	18	141	84	896	622	2.288	1.631	736	250	4.082	2.605
45. Melito di Nàpoli	35	30	81	66	527	404	1.279	1.125	210	114	2.132	1.739
46. Meta	27	22	431	329	330	268	1.145	1.029	149	77	2.082	1.725

Segue Tav. 7 — Popolazione residente attiva in condizione professionale per sesso, settore di attività economica e posizione nella professione

Segue A - TOTALE

C O M U N I	P O S I Z I O N E N E L L A P R O F E S S I O N E										T O T A L E	
	Imprenditori, quadri superiori, liberi professionisti		Dirigenti e impiegati		Lavoratori in proprio		Lavoratori dipendenti		Coadiuvanti		M F	M
	M F	M	M F	M	M F	M	M F	M	M F	M		
47. Monte di Pròcida	33	27	197	163	329	289	2 278	2 236	79	68	2.916	2.783
48. Mugnano di Nàpoli	22	19	175	137	598	463	2.527	2.225	449	195	3.771	3.039
49. Nàpoli	8.579	8.019	78.138	57.557	40.169	36.088	197.211	168.954	8.957	6.866	333.054	277.484
50. Nola	159	151	933	691	1.515	1.235	5.284	3.995	643	326	8.534	6.398
51. Ottaviano	114	105	438	308	824	686	3.606	2.754	281	202	5.263	4.055
52. Palma Campània	67	64	270	189	728	545	3.305	2.147	441	247	4.811	3.192
53. Piano di Sorrento	42	36	424	333	614	504	1.461	1.247	303	154	2.844	2.274
54. Pimonte	8	7	30	25	194	113	1.231	736	112	31	1.575	912
55. Poggiomarino	35	30	199	158	877	723	3.748	2.373	468	157	5.327	3.441
56. Pòllena Tròcchia	16	14	125	78	359	285	1.292	983	204	82	1.996	1.442
57. Pomigliano d'Arco	62	56	854	652	985	829	4.343	3.848	577	270	6.821	5.655
58. Pompei	71	66	675	475	1.362	1.098	4.021	3.330	941	341	7.070	5.310
59. Pòrtici	302	283	3.365	2.702	1.451	1.254	7.505	6.788	471	332	13.094	11.359
60. Pozzuoli	156	136	1.511	1.131	1.843	1.584	8.957	8.574	1.082	658	13.549	12.083
61. Pròcida	23	19	298	258	592	454	1.814	1.757	185	58	2.912	2.546
62. Qualiano	17	13	41	32	528	432	2.344	1.380	548	207	3.478	2.064
63. Quarto	18	17	23	19	370	286	1.957	1.402	225	96	2.593	1.820
64. Resina	104	91	861	683	1.917	1.510	8.197	7.707	1.045	409	12.124	10.400
65. Roccarainola	13	11	86	69	523	453	802	561	299	141	1.723	1.235
66. San Gennaro Vesuviano	21	18	183	111	417	316	1.729	1.119	188	97	2.538	1.661
67. San Giòrgio a Cremano	96	88	1.150	910	858	721	3.650	3.252	445	283	6.199	5.254
68. San Giuseppe Vesuviano	105	98	513	377	1.414	1.251	3.696	3.220	536	345	6.264	5.291
69. San Pàolo Bel Sito	14	13	59	45	212	163	634	487	118	62	1.037	770
70. San Sebastiano al Vesùvio	11	10	66	52	177	148	791	629	130	50	1.175	889
71. Sant'Agello	28	27	284	213	389	285	1.064	916	225	95	1.990	1.536
72. Sant'Anastàsia	63	57	273	199	1.349	1.211	2.865	2.480	580	355	5.130	4.302
73. Sant'Àntimo	47	39	335	261	839	611	3.598	3.268	327	195	5.146	4.374
74. Sant'Antonio Abate	26	23	95	53	565	417	3.248	1.901	555	230	4.489	2.624
75. San Vitaliano	16	12	97	77	287	221	552	425	249	54	1.201	789
76. Saviano	29	28	197	155	553	418	3.262	2.170	303	98	4.344	2.869
77. Scisciano	14	12	88	66	368	277	858	573	363	103	1.691	1.031
78. Serrara Fontana	3	3	36	23	167	104	528	440	57	31	791	601
79. Somma Vesuviana	30	26	266	204	1.247	985	3.758	3.317	827	420	6.128	4.952
80. Sorrento	70	64	434	309	1.057	909	1.905	1.640	709	351	4.175	3.273
81. Striano	10	9	49	37	252	198	1.708	939	87	13	2.106	1.196
82. Terzigno	32	27	125	91	697	537	2.369	1.862	216	106	3.439	2.623
83. Torre Annunziata	230	202	2.023	1.605	1.827	1.605	10.352	9.764	420	323	14.852	13.499
84. Torre del Greco	266	243	1.876	1.466	2.692	2.350	14.795	14.171	1.109	676	20.738	18.906
85. Tufino	5	4	38	33	185	162	862	547	74	38	1.164	784
86. Vico Equense	55	45	440	287	1.193	942	2.910	2.334	934	353	5.532	3.961
87. Villaricca	29	26	85	58	394	301	2.063	1.438	392	163	2.963	1.986
88. Visciano	10	9	34	25	525	422	599	372	481	141	1.649	969
89. Volla	5	4	24	19	573	473	1.192	768	592	194	2.386	1.458
PROVINCIA . . .	13.458	12.450	109.569	81.522	105.153	89.383	445.648	377.740	44.420	23.833	718.248	584.928

Segue Tav. 7 — Popolazione residente attiva in condizione professionale per sesso, settore di attività economica e posizione nella professione

B - AGRICOLTURA, FORESTE, CACCIA E PESCA

C O M U N I	P O S I Z I O N E N E L L A P R O F E S S I O N E										T O T A L E	
	Imprenditori		Dirigenti e impiegati		Lavoratori in proprio		Lavoratori dipendenti		Coadiuvanti			
	MF	M	MF	M	MF	M	MF	M	MF	M	MF	M
1. Acerra	10	8	4	2	899	774	2.760	1.369	1.322	456	4.995	2.609
2. Afragola	1	1	—	—	545	509	749	565	390	224	1.685	1.299
3. Agèrola	—	—	1	1	522	344	385	270	409	196	1.317	811
4. Anacapri	—	—	—	—	85	69	41	37	27	9	153	115
5. Arzano	—	—	—	—	121	99	107	73	34	22	262	194
6. Bàcoli	1	1	3	3	313	273	558	517	198	109	1.073	903
7. Barano d'Ischia	—	—	1	1	321	213	260	201	187	79	769	494
8. Boscoreale	—	—	2	2	307	231	1.714	916	344	121	2.367	1.270
9. Boscotrecase	—	—	4	4	329	251	699	597	209	111	1.241	963
10. Brusciانو	—	—	—	—	412	363	314	143	598	213	1.324	719
11. Caivano	1	1	1	1	533	481	549	514	299	163	1.383	1.160
12. Calvizzano	—	—	1	1	157	127	172	116	198	87	528	331
13. Camposano	—	—	—	—	210	194	366	261	169	94	745	549
14. Capri	2	1	—	—	111	98	50	50	62	19	225	168
15. Carbonara di Nola	1	1	—	—	38	21	399	195	19	8	457	225
16. Cardito	—	—	1	1	172	159	515	308	183	78	871	546
17. Casalnuovo di Nàpoli	—	—	2	2	271	234	564	284	252	75	1.089	595
18. Casamarciano	—	—	—	—	66	46	149	94	45	16	260	156
19. Casamiciola Terme	—	—	1	1	78	50	184	146	19	8	282	205
20. Casandrino	—	—	—	—	126	100	141	131	115	69	382	300
21. Casavatore	—	—	—	—	23	22	48	43	19	11	90	76
22. Càsola di Nàpoli	—	—	—	—	65	44	301	137	62	21	428	202
23. Casòria	—	—	1	1	135	116	251	177	90	59	477	353
24. Castellammare di Stàbia	—	—	5	4	576	481	330	271	549	264	1.460	1.020
25. Castello di Cisterna	—	—	—	—	136	115	94	52	121	43	351	210
26. Cèrcola	—	—	3	3	219	175	731	269	225	71	1.178	518
27. Cicciano	—	—	—	—	426	362	913	561	436	181	1.775	1.104
28. Cimitile	—	—	—	—	376	317	245	134	311	149	932	600
29. Comiziano	1	1	—	—	65	43	187	114	39	10	292	168
30. Crispano	—	—	—	—	42	38	74	68	17	10	133	116
31. Forio	—	—	1	1	284	156	697	409	248	84	1.230	650
32. Frattamaggiore	—	—	6	6	275	258	615	521	184	86	1.080	871
33. Frattaminore	—	—	—	—	69	65	384	316	11	6	464	387
34. Giugliano in Campània	2	2	4	4	990	878	2.697	1.282	1.621	610	5.314	2.776
35. Gragnano	—	—	2	2	581	440	898	591	882	350	2.363	1.383
36. Grumo Nevano	—	—	1	—	122	106	112	108	96	44	331	258
37. Ischia	—	—	2	2	344	253	345	299	169	91	860	645
38. Lacco Ameno	—	—	—	—	90	77	41	40	49	32	180	149
39. Lèttère	—	—	—	—	184	153	271	216	132	67	587	436
40. Lìveri	—	—	—	—	87	69	124	72	54	23	265	164
41. Marano di Nàpoli	—	—	1	1	504	431	1.078	702	804	365	2.387	1.499
42. Mariglianella	—	—	—	—	129	112	113	50	118	35	360	197
43. Marigliano	2	2	2	2	1.253	1.072	962	541	1.466	508	3.685	2.125
44. Massa Lubrense	1	1	1	1	538	372	852	465	618	184	2.010	1.023
45. Melito di Nàpoli	3	3	2	2	176	132	324	225	137	57	642	419
46. Meta	1	1	—	—	94	79	116	85	101	54	312	219

Segue Tav. 7 — Popolazione residente attiva in condizione professionale per sesso, settore di attività economica e posizione nella professione

Segue B - AGRICOLTURA, FORESTE, CACCIA E PESCA

C O M U N I	P O S I Z I O N E N E L L A P R O F E S S I O N E										T O T A L E	
	Imprenditori		Dirigenti e impiegati		Lavoratori in proprio		Lavoratori dipendenti		Coadiuvanti		MF	M
	MF	M	MF	M	MF	M	MF	M	MF	M		
47. Monte di Pròcida	—	—	—	—	142	137	167	162	41	39	350	338
48. Mugnano di Nàpoli	—	—	—	—	294	248	415	385	381	151	1.090	784
49. Nàpoli	112	107	326	288	3.045	2.747	4.391	3.462	2.172	1.248	10.046	7.852
50. Nola	1	1	4	4	496	379	1.714	818	427	151	2.642	1.353
51. Ottaviano	—	—	1	—	196	132	950	560	95	44	1.242	736
52. Palma Campània	1	1	3	2	317	244	1.358	711	282	120	1.961	1.078
53. Piano di Sorrento	1	1	1	1	261	211	401	288	219	89	883	590
54. Pimonte	4	4	1	1	123	61	568	236	101	23	797	325
55. Poggiomarino	—	—	1	1	462	378	1.859	705	399	102	2.721	1.186
56. Pòllena Tròcchia	1	1	—	—	235	186	419	223	178	62	833	472
57. Pomigliano d'Arco	—	—	1	1	442	391	466	245	451	181	1.360	818
58. Pompei	—	—	5	5	655	520	808	520	809	248	2.277	1.293
59. Pòrtici	1	1	21	20	199	180	85	83	175	106	481	390
60. Pozzuoli	2	2	10	10	671	605	1.149	1.103	793	436	2.625	2.156
61. Pròcida	1	1	4	4	327	242	557	547	156	44	1.045	838
62. Qualiano	—	—	—	—	323	282	1.741	838	503	175	2.567	1.295
63. Quarto	—	—	1	1	245	192	1.250	734	215	90	1.711	1.017
64. Resina	2	2	6	6	830	606	544	472	839	244	2.221	1.330
65. Roccarainola	1	1	—	—	415	375	160	137	284	129	860	642
66. San Gennaro Vesuviano	—	—	—	—	171	115	790	332	114	31	1.075	478
67. San Giòrgio a Cremano	—	—	1	1	171	148	134	117	270	136	576	402
68. San Giuseppe Vesuviano	—	—	—	—	326	261	955	660	275	107	1.556	1.028
69. San Pàolo Bel Sito	—	—	1	1	93	71	187	91	99	44	380	207
70. San Sebastiano al Vesùvio	—	—	—	—	86	69	206	94	110	38	402	201
71. Sant'Agello	—	—	—	—	181	116	222	157	161	57	564	330
72. Sant'Anastàsia	2	2	1	1	484	420	715	566	414	205	1.616	1.194
73. Sant'Antimo	1	1	2	2	206	179	280	250	187	87	676	519
74. Sant'Antònio Abate	—	—	—	—	357	260	1.949	931	502	188	2.808	1.379
75. San Vitaliano	1	1	—	—	189	147	146	71	235	44	571	263
76. Saviano	—	—	—	—	325	238	1.552	672	271	72	2.148	982
77. Scisciano	—	—	—	—	253	186	429	191	351	94	1.033	471
78. Serrara Fontana	—	—	—	—	119	74	100	69	42	17	261	160
79. Somma Vesuviana	—	—	1	1	888	688	1.462	1.177	765	369	3.116	2.235
80. Sorrento	1	1	—	—	349	294	288	239	520	214	1.158	748
81. Striano	—	—	—	—	144	103	1.200	493	77	6	1.421	602
82. Terzigno	—	—	—	—	280	174	999	605	155	53	1.434	832
83. Torre Annunziata	—	—	8	8	378	338	455	422	179	110	1.020	878
84. Torre del Greco	4	4	13	13	926	805	1.166	1.026	741	385	2.850	2.233
85. Tufino	—	—	—	—	123	114	131	116	61	29	315	259
86. Vico Equense	1	1	2	2	662	484	781	389	776	254	2.222	1.130
87. Villaricca	4	4	2	2	201	166	818	444	348	124	1.373	740
88. Visciano	—	—	—	—	429	351	443	232	467	130	1.339	713
89. Volla	—	—	—	—	412	334	588	195	549	172	1.549	701
PROVINCIA	167	159	468	423	30.830	25.253	58.477	36.303	29.827	12.220	119.769	74.358

Segue Tav. 7 — Popolazione residente attiva in condizione professionale per sesso, settore di attività economica e posizione nella professione

C - INDUSTRIE

COMUNI	POSIZIONE NELLA PROFESSIONE										TOTALE	
	Imprenditori e quadri superiori		Dirigenti e impiegati		Lavoratori in proprio		Lavoratori dipendenti		Coadiuvanti			
	MF	M	MF	M	MF	M	MF	M	MF	M	MF	M
1. Acerra	8	8	43	41	151	140	3.459	2.870	28	25	3.689	3.084
2. Afragola	74	73	84	82	341	325	5.658	5.590	67	63	6.224	6.133
3. Agèrola	4	4	12	11	97	83	744	681	26	20	883	799
4. Anacapri	3	3	4	3	75	69	449	427	13	10	544	512
5. Arzano	4	4	17	15	108	105	1.140	1.071	10	9	1.279	1.204
6. Bàcoli	15	15	78	67	67	63	2.198	2.177	15	11	2.373	2.333
7. Barano d'Ischia	1	1	10	9	49	43	488	465	13	11	561	529
8. Boscoreale	23	22	45	43	141	133	2.036	1.933	32	32	2.277	2.163
9. Boscotrecase	16	16	80	76	156	150	2.546	2.459	24	23	2.822	2.724
10. Brusciano	3	3	4	4	40	38	1.213	1.120	7	7	1.267	1.172
11. Caivano	19	19	25	22	269	250	3.116	2.987	49	40	3.478	3.318
12. Calvizzano	9	9	7	7	50	42	502	482	14	13	582	553
13. Camposano	1	1	3	3	20	18	444	348	2	2	470	372
14. Capri	14	14	26	25	134	119	493	450	35	27	702	635
15. Carbonara di Nola	—	—	4	4	11	11	153	111	1	1	169	127
16. Cardito	9	9	25	23	89	82	1.130	1.072	29	27	1.282	1.213
17. Casalnuovo di Nàpoli	13	13	61	54	161	151	2.644	2.383	23	22	2.902	2.623
18. Casamarciano	3	3	6	6	39	26	341	273	4	1	393	309
19. Casamicciola Terme	2	2	6	6	46	42	365	355	10	10	429	415
20. Casandrino	—	—	2	2	37	34	532	470	2	2	573	508
21. Casavatore	2	2	20	17	30	27	895	693	12	6	959	745
22. Càsola di Nàpoli	—	—	1	1	28	26	472	452	2	1	503	480
23. Casòria	33	32	168	148	128	124	3.881	3.552	30	27	4.240	3.883
24. Castellammare di Stàbia	43	42	713	657	393	366	7.800	7.452	82	73	9.031	8.590
25. Castello di Cisterna	—	—	8	6	29	26	400	374	5	1	442	407
26. Cèrcola	6	6	23	22	62	58	1.387	1.290	17	13	1.495	1.389
27. Cicciano	11	11	22	13	100	87	1.013	751	22	17	1.168	879
28. Cimitile	5	5	15	13	60	52	514	450	8	8	602	528
29. Comiziano	1	1	2	2	15	12	221	159	4	4	243	178
30. Crispano	2	2	2	2	23	23	337	309	4	2	368	338
31. Forio	—	—	12	10	79	66	608	564	11	9	710	649
32. Frattamaggiore	55	52	134	119	377	345	3.253	2.547	104	91	3.923	3.154
33. Frattaminore	4	4	6	2	60	56	1.095	978	15	15	1.180	1.055
34. Giugliano in Campània	12	12	46	45	176	150	3.588	3.274	45	40	3.867	3.521
35. Gragnano	26	25	64	55	161	148	2.589	2.377	20	17	2.860	2.622
36. Grumo Nevano	11	10	24	22	192	167	1.669	1.384	42	35	1.938	1.618
37. Ischia	12	12	17	17	166	155	798	779	36	34	1.029	997
38. Lacco Ameno	1	1	4	4	42	41	176	170	7	7	230	223
39. Lèttre	3	3	7	7	35	34	431	402	9	8	485	454
40. Liveri	5	5	4	4	34	25	188	177	14	9	245	220
41. Marano di Nàpoli	5	5	18	16	243	228	2.018	1.950	44	42	2.328	2.241
42. Mariglianella	7	7	7	7	23	20	596	585	6	5	639	624
43. Marigliano	18	16	55	48	185	172	1.914	1.754	60	42	2.232	2.032
44. Massa Lubrense	—	—	1	1	123	104	721	679	47	28	892	812
45. Melito di Nàpoli	7	7	9	9	78	62	646	632	10	8	750	718
46. Meta	3	3	29	25	77	73	428	424	15	12	552	537

Segue Tav. 7 — Popolazione residente attiva in condizione professionale per sesso, settore di attività economica e posizione nella professione

Segue C - INDUSTRIE

C O M U N I	P O S I Z I O N E N E L L A P R O F E S S I O N E										T O T A L E	
	Imprenditori e quadri superiori		Dirigenti e impiegati		Lavoratori in proprio		Lavoratori dipendenti		Coadiuvanti		MF	M
	MF	M	MF	M	MF	M	MF	M	MF	M		
47. Monte di Pròcida	4	4	14	11	47	43	649	637	8	8	722	703
48. Mugnano di Nàpoli	2	2	14	14	97	71	1.411	1.243	22	13	1.546	1.343
49. Nàpoli	1.279	1.260	13.464	11.400	10.972	10.070	106.527	95.304	1.935	1.678	134.177	119.712
50. Nola	35	35	75	65	345	313	2.561	2.346	62	57	3.078	2.816
51. Ottaviano	48	46	51	49	184	174	2.041	1.666	72	61	2.396	1.996
52. Palma Campània	11	11	15	13	118	97	1.362	946	37	31	1.543	1.098
53. Piano di Sorrento	7	7	32	28	148	130	474	459	20	15	681	639
54. Pimonte	1	1	2	2	40	23	546	450	3	2	592	478
55. Poggiomarino	5	5	20	20	129	115	1.539	1.359	18	16	1.711	1.515
56. Pòllena Tròcchia	1	1	18	16	20	20	680	622	3	3	722	662
57. Pomigliano d'Arco	14	14	288	232	181	162	3.382	3.176	54	37	3.919	3.621
58. Pompei	20	20	100	82	193	175	2.153	2.007	19	17	2.485	2.301
59. Pòrtici	100	97	785	704	357	327	4.452	4.114	72	64	5.766	5.306
60. Pozzuoli	17	17	345	296	256	248	5.894	5.784	36	34	6.548	6.379
61. Pròcida	2	2	9	9	72	53	204	199	6	2	293	265
62. Qualiano	4	4	—	—	57	57	428	407	14	12	503	480
63. Quarto	9	9	3	3	46	31	591	573	—	—	649	616
64. Resina	20	20	138	117	263	239	5.386	5.182	45	34	5.852	5.592
65. Roccarainola	—	—	1	1	43	35	550	363	9	9	603	408
66. San Gennaro Vesuviano	7	7	7	7	57	51	629	503	21	18	721	586
67. San Giòrgio a Cremano	18	18	235	204	183	166	2.364	2.161	44	38	2.844	2.587
68. San Giuseppe Vesuviano	38	37	71	66	206	184	1.886	1.806	74	65	2.275	2.158
69. San Pàolo Bel Sito	3	3	6	6	45	38	376	350	10	9	440	406
70. San Sebastiano al Vesùvio	2	2	8	6	22	22	413	387	3	3	448	420
71. Sant'Agnello	10	10	21	20	77	71	383	371	23	19	514	491
72. Sant'Anastàsia	8	8	40	38	196	187	1.677	1.507	31	29	1.952	1.769
73. Sant'Àntimo	17	16	23	21	186	151	2.819	2.625	40	30	3.085	2.843
74. Sant'Antònio Abate	8	8	8	5	59	46	1.009	698	22	18	1.106	775
75. San Vitaliano	2	1	4	4	45	34	302	281	6	5	359	325
76. Saviano	5	5	7	7	96	86	1.511	1.329	11	9	1.630	1.436
77. Scisciano	1	1	5	4	56	49	324	294	6	5	392	353
78. Serrara Fontana	—	—	1	1	12	10	257	253	3	3	273	267
79. Somma Vesuviana	2	2	14	13	89	80	1.826	1.740	11	10	1.942	1.845
80. Sorrento	10	10	28	25	316	300	661	646	68	67	1.083	1.048
81. Striano	2	2	4	4	55	50	408	356	7	5	476	417
82. Terzigno	4	4	5	5	104	94	1.131	1.046	15	13	1.259	1.162
83. Torre Annunziata	42	39	589	529	384	363	7.743	7.415	69	61	8.827	8.407
84. Torre del Greco	46	46	182	169	555	519	4.716	4.598	90	79	5.589	5.411
85. Tufino	1	1	3	3	13	13	687	398	2	2	706	417
86. Vico Equense	9	9	36	33	226	197	1.544	1.494	77	51	1.892	1.784
87. Villaricca	11	11	9	9	79	58	819	722	19	16	937	816
88. Visciano	1	1	1	1	35	31	126	113	10	8	173	154
89. Volla	1	1	4	2	33	32	488	472	4	3	530	510
PROVINCIA	2.320	2.279	18.638	16.019	21.697	19.786	242.218	220.284	4.176	3.569	289.049	261.937

Segue Tav. 7 — Popolazione residente attiva in condizione professionale per sesso, settore di attività economica e posizione nella professione

D - ALTRE ATTIVITÀ

C O M U N I	P O S I Z I O N E N E L L A P R O F E S S I O N E										T O T A L E	
	Imprenditori, quadri superiori, liberi professionisti		Dirigenti e impiegati		Lavoratori in proprio		Lavoratori dipendenti		Coadiuvanti		M F	M
	M F	M	M F	M	M F	M	M F	M	M F	M		
1. Acerra	71	63	496	351	360	223	808	722	84	54	1.819	1.413
2. Afragola	125	112	519	419	1.101	952	1.614	1.499	178	147	3.537	3.129
3. Agèrola	15	13	82	53	129	102	158	117	19	16	403	301
4. Anacapri	22	17	64	45	157	128	353	290	51	28	647	508
5. Arzano	25	23	200	166	350	290	1.597	1.511	36	28	2.208	2.018
6. Bàcoli	43	40	208	145	343	259	670	622	63	46	1.327	1.112
7. Barano d'Ischia	18	15	80	56	141	95	408	333	37	19	684	518
8. Boscoreale	54	49	222	167	309	239	433	368	59	42	1.077	865
9. Boscotrecase	57	52	357	276	318	244	692	620	50	40	1.474	1.232
10. Brusciano	29	25	74	56	121	72	169	151	38	20	431	324
11. Caivano	43	40	274	208	494	404	792	671	73	60	1.676	1.383
12. Calvizzano	11	9	75	58	76	55	305	266	14	13	481	401
13. Camposano	16	12	82	60	71	47	137	91	9	7	315	217
14. Capri	93	85	198	151	429	347	932	738	128	78	1.780	1.399
15. Carbonara di Nola	2	2	18	16	30	20	32	22	4	4	86	64
16. Cardito	35	33	143	115	331	283	330	294	39	27	878	752
17. Casalnuovo di Nàpoli	50	45	186	134	242	160	371	338	43	33	892	710
18. Casamarciano	18	18	33	29	31	18	49	40	6	6	137	111
19. Casamicciola Terme	29	27	151	103	132	98	515	441	29	18	856	687
20. Casandrino	17	12	81	68	99	65	314	267	15	11	526	423
21. Casavatore	21	18	52	30	250	195	299	279	45	29	667	551
22. Càsola di Nàpoli	4	4	25	15	85	52	58	41	9	6	181	118
23. Casòria	50	46	450	320	392	309	1.184	1.030	66	56	2.142	1.761
24. Castellammare di Stàbia	236	218	1.737	1.226	1.248	950	2.337	1.904	243	189	5.801	4.487
25. Castello di Cisterna	7	5	38	30	50	34	87	79	16	6	198	154
26. Cèrcola	20	17	146	98	189	145	391	349	57	32	803	641
27. Cicciano	37	36	129	99	140	105	147	122	34	22	487	384
28. Cimitile	29	27	114	84	147	89	163	142	18	14	471	356
29. Comiziano	15	14	34	22	43	28	38	32	4	4	134	100
30. Crispano	5	4	29	22	196	165	97	87	35	27	362	305
31. Forio	37	33	173	107	158	123	419	311	43	20	830	594
32. Frattamaggiore	126	118	573	454	1.164	1.038	1.134	974	173	122	3.170	2.706
33. Frattaminore	23	21	65	53	143	130	149	130	26	22	406	356
34. Giugliano in Campània	101	87	605	428	389	282	1.098	829	101	72	2.294	1.698
35. Gragnano	71	60	292	193	429	323	787	629	91	54	1.670	1.259
36. Grumo Nevano	33	31	198	158	350	276	544	481	45	37	1.170	983
37. Ischia	75	66	329	224	452	372	976	815	136	104	1.968	1.581
38. Lacco Ameno	9	9	39	29	78	59	215	174	6	5	347	276
39. Lettere	9	8	47	35	61	48	93	58	12	7	222	156
40. Liveri	7	7	53	36	37	25	40	28	3	2	140	98
41. Marano di Nàpoli	38	35	297	202	378	308	863	654	91	66	1.667	1.265
42. Mariglianella	9	9	47	33	62	40	65	55	9	4	192	141
43. Marigliano	80	74	525	348	367	283	521	415	75	40	1.568	1.160
44. Massa Lubrense	20	17	139	82	235	146	715	487	71	38	1.180	770
45. Melito di Nàpoli	25	20	70	55	273	210	309	268	63	49	740	602
46. Meta	23	18	402	304	159	116	601	520	33	11	1.218	969

Segue Tav. 7 — Popolazione residente attiva in condizione professionale per sesso, settore di attività economica e posizione nella professione

Segue D — ALTRE ATTIVITÀ

COMUNI	POSIZIONE NELLA PROFESSIONE										TOTALE	
	Imprenditori, quadri superiori, liberi professionisti		Dirigenti e impiegati		Lavoratori in proprio		Lavoratori dipendenti		Coadiuvanti		M F	M
	M F	M	M F	M	M F	M	M F	M	M F	M		
47. Monte di Pròcida	29	23	183	152	140	109	1.462	1.437	30	21	1.844	1.742
48. Mugnano di Nàpoli	20	17	161	123	207	144	701	597	46	31	1.135	912
49. Nàpoli	7.188	6.652	64.348	45.869	26.152	23.271	86.293	70.188	4.850	3.940	188.831	149.920
50. Nola	123	115	854	622	674	543	1.009	831	154	118	2.814	2.229
51. Ottaviano	66	59	386	259	444	380	615	528	114	97	1.625	1.323
52. Palma Campània	55	52	252	174	293	204	585	490	122	96	1.307	1.016
53. Piano di Sorrento	34	28	391	304	205	163	586	500	64	50	1.280	1.045
54. Pimonte	3	2	27	22	31	29	117	50	8	6	186	109
55. Poggiomarino	30	25	178	137	286	230	350	309	51	39	895	740
56. Pòllena Tròcchia	14	12	107	62	104	79	193	138	23	17	441	308
57. Pomigliano d'Arco	48	42	565	419	362	276	495	427	72	52	1.542	1.216
58. Pompei	51	46	570	388	514	403	1.060	803	113	76	2.308	1.716
59. Pòrtici	201	185	2.559	1.978	895	747	2.968	2.591	224	162	6.847	5.663
60. Pozzuoli	137	117	1.156	825	916	731	1.914	1.687	253	188	4.376	3.548
61. Pròcida	20	16	285	245	193	159	1.053	1.011	23	12	1.574	1.443
62. Qualiano	13	9	41	32	148	93	175	135	31	20	408	289
63. Quarto	9	8	19	15	79	63	116	95	10	6	233	187
64. Resina	82	69	717	560	824	665	2.267	2.053	161	131	4.051	3.478
65. Roccarainola	12	10	85	68	65	43	92	61	6	3	260	185
66. San Gennaro Vesuviano	14	11	176	104	189	150	310	284	53	48	742	597
67. San Giòrgio a Cremano	78	70	914	705	504	407	1.152	974	131	109	2.779	2.265
68. San Giuseppe Vesuviano	67	61	442	311	882	806	855	754	187	173	2.433	2.105
69. San Pàolo Bel Sito	11	10	52	38	74	54	71	46	9	9	217	157
70. San Sebastiano al Vesùvio	9	8	58	46	69	57	172	148	17	9	325	268
71. Sant'Agnello	18	17	263	193	131	98	459	388	41	19	912	715
72. Sant'Anastàsia	53	47	232	160	669	604	473	407	135	121	1.562	1.339
73. Sant'Àntimo	29	22	310	238	447	281	499	393	100	78	1.385	1.012
74. Sant'Antònio Abate	18	15	87	48	149	111	290	272	31	24	575	470
75. San Vitaliano	13	10	93	73	53	40	104	73	8	5	271	201
76. Saviano	24	23	190	148	132	94	199	169	21	17	566	451
77. Scisciano	13	11	83	62	59	42	105	88	6	4	266	207
78. Serrara Fontana	3	3	35	22	36	20	171	118	12	11	257	174
79. Somma Vesuviana	28	24	251	190	270	217	470	400	51	41	1.070	872
80. Sorrento	59	53	406	284	392	315	956	755	121	70	1.934	1.477
81. Striano	8	7	45	33	53	45	100	90	3	2	209	177
82. Terzigno	28	23	120	86	313	269	239	211	46	40	746	629
83. Torre Annunziata	188	163	1.426	1.068	1.065	904	2.154	1.927	172	152	5.005	4.214
84. Torre del Greco	216	193	1.681	1.284	1.211	1.026	8.913	8.547	278	212	12.299	11.262
85. Tufino	4	3	35	30	49	35	44	33	11	7	143	108
86. Vico Equense	45	35	402	252	305	261	585	451	81	48	1.418	1.047
87. Villaricca	14	11	74	47	114	77	426	272	25	23	653	430
88. Visciano	9	8	33	24	61	40	30	27	4	3	137	102
89. Volla	4	3	20	17	128	107	116	101	39	19	307	247
PROVINCIA	10.971	10.012	90.463	65.080	52.626	44.344	144.953	121.153	10.417	8.044	309.430	248.633

TAV. 8 - Famiglie residenti per ramo di attività economica

C O M U N I	FAMIGLIE CON CAPO FAMIGLIA IN CONDIZIONE													
	Agricoltura, foreste, caccia e pesca		Industrie estrattive e manifatturiere		Costruzioni		Energia elettrica, gas e acqua		Commercio		Trasporti e comunicazioni		Credito e assicurazione	
	Famiglie	Componenti	Famiglie	Componenti	Famiglie	Componenti	Famiglie	Componenti	Famiglie	Componenti	Famiglie	Componenti	Famiglie	Componenti
1. Acerra	2.051	9.453	640	2.705	980	4.616	32	139	248	1.097	341	1.678	25	112
2. Afragola	915	4.442	1.025	4.900	2.959	14.956	104	539	922	4.463	653	3.184	37	159
3. Agèrola	491	2.572	103	562	266	1.468	5	31	65	367	29	164	5	23
4. Anacapri	99	381	76	305	207	933	8	36	158	617	97	441	5	18
5. Arzano	181	803	430	2.056	370	1.911	15	71	505	2.415	533	2.820	38	183
6. Bàcoli	624	3.212	750	3.680	689	3.346	13	62	236	1.026	251	1.142	8	39
7. Barano d'Ischia	358	1.624	59	266	220	1.102	3	14	125	587	113	596	5	24
8. Boscoreale	1.013	4.466	759	3.501	572	2.639	21	99	213	953	166	806	13	61
9. Boscotrecase	762	3.443	1.148	5.579	592	2.782	28	118	261	1.092	247	1.180	26	110
10. Brusciano	503	2.277	140	610	554	2.705	9	42	85	358	36	160	2	3
11. Caivano	884	4.070	580	2.566	1.413	6.641	22	110	392	1.766	265	1.224	20	87
12. Calvizzano	227	1.066	122	571	236	1.161	3	15	80	374	93	510	9	39
13. Camposano	442	1.983	70	317	110	500	1	2	47	200	46	237	6	24
14. Capri	136	523	146	557	223	924	22	97	498	1.839	268	1.109	16	43
15. Carbonara di Nola	194	783	32	131	37	191	—	—	10	38	10	41	—	—
16. Cardito	388	2.035	236	989	503	2.625	15	59	269	1.312	117	625	21	109
17. Casalnuovo di Nàpoli	469	2.179	973	4.412	648	3.175	52	247	218	971	134	676	10	46
18. Casamarciano	123	525	124	537	67	283	—	—	20	75	25	110	1	4
19. Casamiciola Terme	166	779	74	318	151	731	4	28	149	647	172	744	5	16
20. Casandrino	213	1.075	150	706	132	715	5	42	74	377	60	349	4	26
21. Casavatore	56	308	272	1.273	169	909	8	37	264	1.345	89	497	7	33
22. Càsola di Nàpoli	155	785	87	456	216	1.097	—	—	33	142	26	125	1	6
23. Casòria	268	1.321	1.576	7.238	951	4.838	48	211	388	1.729	449	2.215	36	171
24. Castellammare di Stàbia	740	3.512	4.652	22.732	1.679	7.720	99	487	1.137	5.121	720	3.234	177	683
25. Castello di Cisterna	184	736	123	565	146	713	4	16	38	175	30	136	1	6
26. Cèrcola	408	1.890	386	1.864	503	2.470	29	138	167	782	149	694	15	75
27. Cicciano	861	3.636	311	1.350	241	1.101	2	9	79	345	51	198	9	41
28. Cimitile	458	1.911	177	748	119	516	3	12	85	350	76	334	3	13
29. Comiziano	152	645	48	204	42	194	—	—	28	100	18	83	—	—
30. Crispano	89	469	84	419	94	499	2	7	160	771	21	105	—	—
31. Forio	516	2.150	88	350	291	1.416	11	57	121	502	158	756	5	25
32. Frattamaggiore	667	3.238	1.413	6.734	700	3.473	143	721	963	4.496	386	1.910	60	268
33. Frattaminore	345	1.752	205	948	418	2.049	11	56	119	600	46	228	8	35
34. Giugliano in Campània	1.994	9.730	680	3.173	1.238	6.020	23	105	352	1.656	307	1.539	35	166
35. Gragnano	919	4.699	968	5.224	591	3.019	5	17	248	1.098	265	1.366	18	100
36. Grumo Nevano	204	937	601	2.798	305	1.587	13	71	264	1.196	198	990	17	97
37. Ischia	481	2.200	157	713	351	1.667	21	70	428	1.832	349	1.539	23	85
38. Lacco Ameno	106	535	31	119	96	471	2	6	82	321	54	255	1	5
39. Lèttère	330	1.723	64	327	174	873	1	6	38	169	15	60	1	3
40. Liveri	128	529	51	218	67	317	1	3	24	88	13	54	3	17
41. Marano di Nàpoli	994	4.764	550	2.581	763	3.813	17	90	331	1.466	198	1.011	26	133
42. Mariglianella	177	732	71	300	354	1.638	—	—	40	173	28	130	5	29
43. Marigliano	1.528	6.533	545	2.285	671	3.029	29	131	250	1.088	180	809	23	107
44. Massa Lubrense	770	3.706	108	507	368	1.730	1	5	199	848	60	235	14	63
45. Melito di Nàpoli	298	1.408	174	816	249	1.353	4	20	214	1.013	101	492	7	32
46. Meta	144	720	165	678	159	722	3	13	143	581	354	1.545	14	58

(a) Compreso le famiglie con il capo famiglia in cerca di prima occupazione.

o condizione non professionale del capo famiglia

PROFESSIONALE							FAMIGLIE CON CAPO FAMIGLIA IN CONDIZIONE NON PROFESSIONALE									TOTALE		
Servizi		Pubblica amministrazione		TOTALE			Casalinghe		Pensionati		Altri (a)		TOTALE			TOTALE		
Famiglie	Componenti	Famiglie	Componenti	Famiglie	Componenti		Famiglie	Componenti	Famiglie	Componenti	Famiglie	Componenti	Famiglie	Componenti		Famiglie	Componenti	
					MF	M								MF	M		MF	M
228	975	310	1.361	4.855	22.136	11.262	362	799	948	2.815	258	810	1.568	4.424	1.964	6.423	26.560	13.226
359	1.627	452	2.056	7.426	36.326	18.594	802	2.205	1.498	5.067	527	2.052	2.827	9.324	4.386	10.253	45.650	22.980
35	163	31	133	1.030	5.483	2.750	49	151	194	928	50	240	293	1.319	620	1.323	6.802	3.370
35	119	34	138	719	2.988	1.516	112	264	58	165	48	151	218	580	230	937	3.568	1.746
327	1.680	131	599	2.530	12.538	6.380	351	929	549	1.854	166	481	1.066	3.264	1.444	3.596	15.802	7.824
92	391	160	698	2.823	13.596	7.011	285	763	675	2.525	132	481	1.092	3.769	1.781	3.915	17.365	8.792
43	178	43	181	969	4.572	2.313	122	339	193	556	86	296	401	1.191	512	1.370	5.763	2.825
125	497	142	629	3.024	13.651	6.917	231	550	674	2.207	171	583	1.076	3.340	1.562	4.100	16.991	8.479
178	774	248	1.075	3.490	16.153	8.269	344	897	1.075	3.404	156	545	1.575	4.846	2.178	5.065	20.999	10.447
63	279	62	317	1.454	6.751	3.422	116	275	214	662	102	301	432	1.238	579	1.886	7.989	4.001
257	1.172	207	995	4.040	18.631	9.552	509	1.243	698	2.225	294	1.010	1.501	4.478	1.996	5.541	23.109	11.548
58	253	58	277	886	4.266	2.157	80	204	221	715	53	199	354	1.118	492	1.240	5.384	2.649
32	139	38	146	792	3.548	1.807	34	76	104	310	48	127	186	513	232	978	4.061	2.039
155	500	66	264	1.530	5.856	2.961	190	451	204	642	91	239	485	1.332	563	2.015	7.188	3.524
7	24	17	72	307	1.280	645	15	35	107	297	9	26	131	358	149	438	1.638	794
113	539	88	409	1.750	8.702	4.458	175	446	483	1.593	80	309	738	2.348	1.044	2.488	11.050	5.502
81	374	126	521	2.711	12.601	6.407	281	842	579	1.859	214	749	1.074	3.450	1.581	3.785	16.051	7.988
21	85	17	70	398	1.689	847	15	38	90	274	28	88	133	400	181	531	2.089	1.028
71	288	43	184	835	3.735	1.884	129	381	181	620	59	211	369	1.212	540	1.204	4.947	2.424
142	767	68	372	848	4.429	2.246	61	178	204	654	32	105	297	937	393	1.145	5.366	2.639
50	236	27	115	942	4.753	2.400	82	240	179	563	83	234	344	1.037	444	1.286	5.790	2.844
12	43	18	66	548	2.720	1.384	24	61	151	476	36	96	211	633	299	759	3.353	1.683
214	985	383	1.650	4.313	20.358	10.252	530	1.451	835	3.130	247	955	1.612	5.536	2.487	5.925	25.894	12.739
585	2.500	1.013	4.182	10.802	50.171	25.162	901	2.362	2.972	9.747	374	1.358	4.247	13.467	6.046	15.049	63.638	31.208
17	56	27	116	570	2.519	1.312	39	88	85	219	18	55	142	362	157	712	2.881	1.469
87	368	65	301	1.809	8.582	4.343	100	288	520	1.867	82	289	702	2.444	1.164	2.511	11.026	5.507
75	339	67	281	1.696	7.300	3.694	118	320	200	570	142	429	460	1.319	580	2.156	8.619	4.274
50	217	74	316	1.045	4.417	2.207	86	202	122	381	105	331	313	914	393	1.358	5.331	2.600
11	36	15	56	314	1.318	652	17	39	83	232	12	24	112	295	132	426	1.613	784
20	81	16	91	486	2.442	1.209	48	96	101	330	31	84	180	510	232	666	2.952	1.441
77	279	60	243	1.327	5.778	2.926	107	220	283	939	77	239	467	1.398	632	1.794	7.176	3.558
404	1.834	341	1.504	5.077	24.178	12.240	486	1.301	1.051	3.446	289	957	1.826	5.704	2.399	6.903	29.882	14.639
56	294	31	130	1.239	6.092	3.091	96	269	311	994	66	215	473	1.478	691	1.712	7.570	3.782
318	1.492	296	1.395	5.243	25.276	12.678	398	1.104	923	3.040	284	834	1.605	4.978	2.143	6.848	30.254	14.821
160	746	132	564	3.306	16.833	8.570	222	661	829	3.253	185	713	1.236	4.627	2.201	4.542	21.460	10.771
161	750	140	627	1.903	9.053	4.511	185	539	481	1.586	174	592	840	2.717	1.179	2.743	11.770	5.690
153	612	154	655	2.117	9.373	4.764	241	587	319	1.070	112	332	672	1.989	865	2.789	11.362	5.629
42	172	12	55	426	1.939	994	64	178	93	319	24	72	181	569	256	607	2.508	1.250
25	109	19	81	667	3.351	1.723	28	78	188	586	27	95	243	759	351	910	4.110	2.074
8	29	21	86	316	1.341	655	29	71	86	262	15	42	130	375	176	446	1.716	831
222	1.016	227	1.040	3.328	15.914	8.071	327	941	438	1.516	262	867	1.027	3.324	1.510	4.355	19.238	9.581
19	79	33	152	727	3.233	1.592	54	112	128	364	50	148	232	624	253	959	3.857	1.845
202	844	265	1.063	3.693	15.889	7.987	338	793	569	1.743	291	811	1.198	3.347	1.413	4.891	19.236	9.400
55	149	43	173	1.618	7.416	3.675	97	273	340	1.103	79	255	516	1.631	711	2.134	9.047	4.386
72	359	65	287	1.184	5.780	2.961	137	322	285	1.061	52	165	474	1.548	674	1.658	7.328	3.635
72	282	83	311	1.137	4.910	2.456	228	563	254	935	51	155	533	1.653	680	1.670	6.563	3.136

Seque Tav. 8 — Famiglie residenti per ramo di attività economica

C O M U N I	FAMIGLIE CON CAPO FAMIGLIA IN CONDIZIONE													
	Agricoltura, foreste, caccia e pesca		Industrie estrattive e manifatturiere		Costruzioni		Energia elettrica, gas e acqua		Commercio		Trasporti e comunicazioni		Credito e assicurazione	
	Famiglie	Componenti	Famiglie	Componenti	Famiglie	Componenti	Famiglie	Componenti	Famiglie	Componenti	Famiglie	Componenti	Famiglie	Componenti
47. Monte di Pròcida	250	1.241	170	902	189	995	4	27	109	497	750	3.781	6	24
48. Mugnano di Nàpoli	560	2.581	346	1.600	352	1.692	14	63	189	920	161	834	18	82
49. Nàpoli	5.500	27.801	50.188	240.223	19.110	97.312	3.033	14.161	32.315	149.813	23.209	113.456	5.357	22.496
50. Nola	1.082	4.821	936	4.394	737	3.547	22	91	555	2.437	290	1.386	61	244
51. Ottaviano	603	2.778	582	2.696	644	3.242	16	72	355	1.790	169	816	20	94
52. Palma Campània	867	3.762	349	1.484	359	1.692	8	46	263	1.245	126	569	11	63
53. Piano di Sorrento	414	2.077	208	917	163	779	2	13	203	930	293	1.322	17	66
54. Pimonte	259	1.328	62	338	193	1.064	1	4	19	83	21	97	—	—
55. Poggiomarino	1.025	4.397	468	2.035	456	2.037	10	42	212	882	139	649	13	62
56. Pòllena Tròcchia	345	1.624	153	700	200	973	13	52	80	379	60	294	5	24
57. Pomigliano d'Arco	619	2.947	1.272	5.811	1.041	5.138	22	111	259	1.112	147	699	21	74
58. Pompei	976	4.551	639	2.791	758	3.496	13	71	411	1.702	261	1.147	37	153
59. Pòrtici	242	1.203	2.232	10.294	1.114	5.535	140	640	1.082	4.794	1.328	6.385	185	759
60. Pozzuoli	1.351	7.169	2.672	13.513	1.583	8.484	54	250	778	3.769	577	2.913	58	266
61. Pròcida	599	2.780	64	264	83	359	6	25	116	484	540	2.281	3	11
62. Qualiano	918	4.262	74	344	248	1.179	5	29	86	365	69	292	5	15
63. Quarto	718	3.487	56	255	310	1.585	—	—	43	193	32	174	—	—
64. Resina	971	4.690	1.204	6.103	2.155	11.542	81	396	700	3.484	1.081	5.780	37	136
65. Roccarainola	486	2.113	120	545	153	705	6	28	32	124	32	124	7	25
66. San Gennaro Vesuviano	440	1.944	127	611	194	971	—	—	139	647	72	339	7	29
67. San Giòrgio a Cremano	241	1.209	1.064	4.968	492	2.437	65	291	533	2.498	458	2.191	49	250
68. San Giuseppe Vesuviano	796	3.752	643	3.070	730	3.668	12	59	771	3.753	212	1.063	27	141
69. San Pàolo Bel Sito	145	682	94	419	135	631	3	10	38	152	28	133	2	10
70. San Sebastiano al Vesùvio	146	652	118	532	133	603	7	28	64	289	76	328	5	20
71. Sant'Agnello	245	1.156	136	580	141	628	4	18	166	700	176	754	24	100
72. Sant'Anastàsia	784	3.870	553	2.750	390	2.050	25	132	539	2.762	161	834	16	69
73. Sant'Àntimo	412	1.941	566	2.647	1.248	6.693	14	70	347	1.610	112	532	28	132
74. Sant'Antònio Abate	936	4.428	254	1.217	176	833	10	49	95	475	132	695	1	5
75. San Vitaliano	215	859	100	405	112	473	5	18	44	177	40	163	6	28
76. Saviano	819	3.817	303	1.400	421	1.915	1	3	72	354	77	415	4	18
77. Scisciano	391	1.627	96	371	95	415	3	11	44	165	44	193	7	25
78. Serrara Fontana	118	557	11	50	137	678	—	—	31	131	51	265	2	9
79. Somma Vesuviana	1.509	6.823	390	1.733	576	2.751	30	150	242	1.140	113	526	13	52
80. Sorrento	477	2.394	378	1.708	218	1.082	11	43	498	2.113	193	784	19	87
81. Striano	499	2.185	94	396	153	670	12	57	35	159	28	119	2	7
82. Terzigno	701	2.898	364	1.678	402	1.951	2	13	199	927	112	529	19	78
83. Torre Annunziata	622	3.023	4.737	23.848	844	3.910	123	580	940	4.085	896	4.359	119	519
84. Torre del Greco	1.587	7.649	1.672	7.953	1.614	7.788	68	319	1.121	5.350	5.176	25.462	120	535
85. Tufino	212	888	149	633	136	612	1	6	33	129	11	48	3	8
86. Vico Equense	768	3.815	489	2.493	543	2.667	10	41	217	963	203	887	19	90
87. Villaricca	522	2.551	168	793	241	1.325	4	24	113	566	53	304	5	25
88. Visciano	546	2.339	34	130	45	180	3	10	26	101	16	73	3	12
89. Volla	517	2.542	94	400	189	891	3	17	84	408	37	182	5	18
PROVINCIA	54.644	257.473	95.653	455.882	61.097	303.816	4.708	22.109	54.968	253.218	45.759	222.513	7.131	30.238

(a) Compresa le famiglie con il capo famiglia in cerca di prima occupazione.

o condizione professionale del capo famiglia

P R O F E S S I O N A L E				FAMIGLIE CON CAPO FAMIGLIA IN CONDIZIONE NON PROFESSIONALE												T O T A L E		
Servizi		Pubblica amministrazione		T O T A L E			Casalinghe		Pensionati		Altri (a)		T O T A L E			T O T A L E		
Famiglie	Compo- nenti	Famiglie	Compo- nenti	Famiglie	Componenti		Famiglie	Compo- nenti	Famiglie	Compo- nenti	Famiglie	Compo- nenti	Famiglie	Componenti		Famiglie	Componenti	
					M F	M								M F	M		M F	M
43	167	59	280	1.580	7.914	4.071	211	659	402	1.474	47	210	660	2.343	1.064	2.240	10.257	5.135
137	646	153	765	1.930	9.183	4.728	162	486	480	1.585	85	285	727	2.356	1.056	2.657	11.539	5.784
22.438	93.792	29.033	123.336	190.183	882.390	436.660	25.909	76.858	46.903	165.225	10.116	37.457	82.928	279.540	119.336	273.111	1.161.930	555.996
248	1.054	487	2.057	4.418	20.031	10.109	388	1.032	735	2.446	291	960	1.414	4.438	1.917	5.832	24.469	12.026
128	563	202	854	2.719	12.905	6.531	260	678	460	1.645	264	1.022	984	3.345	1.500	3.703	16.250	8.031
95	422	105	485	2.183	9.768	4.883	161	408	371	1.175	190	623	722	2.206	967	2.905	11.974	5.850
76	287	99	428	1.475	6.819	3.404	207	538	249	854	100	326	556	1.718	712	2.031	8.537	4.116
12	59	14	52	581	3.025	1.539	1	1	150	474	12	56	163	531	280	744	3.556	1.819
88	373	75	301	2.486	10.778	5.435	143	313	359	1.003	136	385	638	1.701	718	3.124	12.479	6.153
35	130	35	163	926	4.339	2.236	61	149	179	586	61	204	301	939	412	1.227	5.278	2.648
143	573	303	1.232	3.827	17.697	8.968	309	844	721	2.231	249	972	1.279	4.047	1.849	5.106	21.744	10.817
198	843	360	1.591	3.653	16.345	8.331	201	514	602	1.884	94	386	897	2.784	1.296	4.550	19.129	9.627
746	3.198	1.304	5.520	8.373	38.328	19.105	836	2.291	2.359	8.219	277	1.036	3.472	11.546	4.874	11.845	49.874	23.979
508	2.337	660	2.737	8.241	41.438	21.035	479	1.408	1.711	6.502	270	1.100	2.460	9.010	4.277	10.701	50.448	25.312
47	186	117	493	1.575	6.883	3.496	306	739	486	1.641	91	295	883	2.675	1.125	2.458	9.558	4.621
44	198	35	163	1.484	6.847	3.447	42	85	122	337	82	234	246	656	279	1.730	7.503	3.726
28	126	41	204	1.228	6.024	3.043	50	150	129	339	40	173	219	662	292	1.447	6.686	3.335
335	1.575	458	2.093	7.022	35.799	18.285	608	1.656	1.980	6.405	314	1.154	2.902	9.215	4.123	9.924	45.014	22.408
27	95	41	163	904	3.922	1.952	36	96	224	565	35	74	295	735	316	1.199	4.657	2.268
49	259	82	362	1.110	5.162	2.632	51	122	155	488	91	313	297	923	431	1.407	6.085	3.063
268	1.120	417	1.813	3.587	16.777	8.392	373	999	970	3.427	188	690	1.531	5.116	2.246	5.118	21.893	10.638
130	601	165	748	3.486	16.855	8.514	351	955	347	1.296	374	1.327	1.072	3.578	1.639	4.558	20.433	10.153
18	80	35	161	498	2.278	1.115	61	121	113	357	30	100	204	578	230	702	2.856	1.345
33	145	37	160	619	2.757	1.366	51	149	135	455	27	100	213	704	351	832	3.461	1.717
47	177	76	303	1.015	4.416	2.192	127	328	257	842	79	261	463	1.431	624	1.478	5.847	2.816
130	587	88	370	2.686	13.424	6.740	359	1.134	327	1.182	207	869	893	3.185	1.393	3.579	16.609	8.133
148	721	161	762	3.036	15.108	7.678	339	783	567	1.873	173	566	1.079	3.222	1.338	4.115	18.330	9.016
47	204	37	169	1.688	8.075	4.062	35	88	448	1.565	124	470	607	2.123	1.011	2.295	10.198	5.073
33	112	32	118	587	2.353	1.162	28	61	127	321	22	56	177	438	186	764	2.791	1.348
51	213	92	391	1.840	8.526	4.255	139	360	276	889	117	400	532	1.649	712	2.372	10.175	4.967
27	108	42	167	749	3.082	1.564	42	115	88	259	25	69	155	443	190	904	3.525	1.754
8	22	12	55	370	1.767	893	21	45	161	455	19	56	201	556	275	571	2.323	1.168
123	561	119	495	3.115	14.231	7.198	215	588	794	2.622	118	413	1.127	3.623	1.615	4.242	17.854	8.813
163	702	127	514	2.084	9.427	4.713	240	632	297	1.093	116	409	653	2.134	920	2.737	11.561	5.633
21	81	32	129	876	3.803	1.957	16	38	193	519	39	139	248	696	311	1.124	4.499	2.268
46	186	48	199	1.893	8.459	4.243	134	337	288	931	131	422	553	1.690	750	2.446	10.149	4.993
519	2.293	701	2.969	9.501	45.586	22.923	1.087	2.695	2.597	8.347	305	1.103	3.989	12.145	5.464	13.490	57.731	28.387
624	2.768	844	3.795	12.826	61.619	31.361	1.613	4.167	2.893	9.123	612	2.112	5.118	15.402	6.754	17.944	77.021	38.115
9	31	20	75	574	2.430	1.208	34	59	130	368	22	66	186	493	210	760	2.923	1.418
103	424	128	478	2.480	11.858	6.046	196	561	414	1.406	170	620	780	2.587	1.158	3.260	14.445	7.204
75	342	50	235	1.231	6.165	3.075	78	188	225	733	79	280	382	1.201	513	1.613	7.366	3.588
18	64	15	64	706	2.973	1.476	30	68	121	296	28	65	179	429	180	885	3.402	1.656
28	131	11	45	968	4.634	2.337	9	24	132	430	45	167	186	621	300	1.154	5.255	2.637
33.683	143.287	42.920	183.531	400.563	1.872.067	937.267	45.244	127.747	91.452	312.971	21.667	77.375	158.363	518.093	225.689	558.926	2.390.160	1.162.956

TAV. 9 - Famiglie residenti con il capo famiglia in condizione professionale, per settore di attività economica e posizione nella professione del capo famiglia

A - TOTALE

C O M U N I	POSIZIONE NELLA PROFESSIONE DEL CAPO FAMIGLIA										TOTALE	
	Imprenditori, quadri superiori, liberi professionisti		Dirigenti e impiegati		Lavoratori in proprio		Lavoratori dipendenti		Coadiuvanti		Famiglie	Compo- nenti
	Famiglie	Compo- nenti	Famiglie	Compo- nenti	Famiglie	Compo- nenti	Famiglie	Compo- nenti	Famiglie	Compo- nenti		
1. Acerra	72	327	305	1.267	1.163	5.361	3.289	15.060	26	121	4.855	22.136
2. Afragola	138	591	370	1.564	1.620	7.745	5.277	26.326	21	100	7.426	36.326
3. Agèrola	16	83	44	185	457	2.419	511	2.791	2	5	1.030	5.483
4. Anacapri	19	55	36	121	225	911	434	1.884	5	17	719	2.988
5. Arzano	19	86	120	503	478	2.213	1.906	9.708	7	28	2.530	12.538
6. Bàcoli	39	176	159	664	525	2.498	2.096	10.245	4	13	2.823	13.596
7. Barano d'Ìschia	10	40	56	233	334	1.480	562	2.783	7	36	969	4.572
8. Boscoreale	54	219	148	646	580	2.543	2.227	10.181	15	62	3.024	13.651
9. Boscotrecase	49	211	275	1.103	617	2.638	2.532	12.120	17	81	3.490	16.153
10. Brusciano	21	92	39	167	488	2.217	898	4.228	8	47	1.454	6.751
11. Caivano	49	238	185	803	1.043	4.682	2.745	12.824	18	84	4.040	18.631
12. Calvizzano	14	53	51	221	221	1.059	588	2.876	12	57	886	4.266
13. Camposano	11	41	50	202	256	1.174	472	2.120	3	11	792	3.548
14. Capri	83	244	129	448	541	2.121	766	3.004	11	39	1.530	5.856
15. Carbonara di Nola	3	11	14	63	49	179	241	1.027	—	—	307	1.280
16. Cardito	39	166	107	492	471	2.309	1127	5.710	6	25	1.750	8.702
17. Casalnuovo di Nàpoli	42	205	146	629	517	2.381	1.997	9.342	9	44	2.711	12.601
18. Casamarciano	19	75	23	91	91	346	262	1.164	3	13	398	1.689
19. Casamicciola Terme	25	92	72	290	186	813	547	2.521	5	19	835	3.735
20. Casandrino	12	51	48	252	197	917	589	3.205	2	4	848	4.429
21. Casavatore	14	62	36	135	230	1.145	657	3.385	5	26	942	4.753
22. Càsola di Nàpoli	2	6	17	69	112	581	417	2.064	—	—	548	2.720
23. Casòria	64	293	396	1.615	543	2.460	3.293	15.910	17	80	4.313	20.358
24. Castellammare di Stàbia	229	942	1.557	6.266	1.674	7.552	7.285	35.160	57	251	10.802	50.171
25. Castello di Cisterna	4	12	26	109	179	765	357	1.615	4	18	570	2.519
26. Cèrcola	14	54	98	420	359	1.768	1.325	6.282	13	58	1.809	8.582
27. Cicciano	35	145	88	347	544	2.333	1.015	4.404	14	71	1.696	7.300
28. Cimitile	29	136	72	299	461	1.959	477	1.994	6	29	1.045	4.417
29. Comiziano	10	36	14	48	83	346	207	888	—	—	314	1.318
30. Crispano	6	24	14	53	203	995	258	1.347	5	23	486	2.442
31. Forio	27	97	86	351	344	1.413	854	3.836	16	81	1.327	5.778
32. Frattamaggiore	133	603	434	1.860	1.512	7.179	2.961	14.390	37	146	5.077	24.178
33. Frattaminore	13	58	31	137	235	1.192	959	4.697	1	8	1.239	6.092
34. Giugliano in Campània	75	340	340	1.537	1.332	6.487	3.479	16.833	17	79	5.243	25.276
35. Gragnano	61	289	179	760	827	4.111	2.222	11.582	17	91	3.306	16.833
36. Grumo Nevano	24	108	133	628	498	2.294	1.239	5.986	9	37	1.903	9.053
37. Ìschia	62	270	206	821	712	3.126	1.121	5.077	16	79	2.117	9.373
38. Lacco Ameno	6	13	24	90	167	761	229	1.075	—	—	426	1.939
39. Lèttère	9	37	17	59	219	1.082	421	2.169	1	4	667	3.351
40. Liveri	8	31	26	97	117	462	163	737	2	14	316	1.341
41. Marano di Nàpoli	35	150	174	778	946	4.513	2.170	10.456	3	17	3.328	15.914
42. Mariglianella	15	60	31	143	183	767	496	2.255	2	8	727	3.233
43. Marigliano	64	272	317	1.266	1.499	6.495	1.789	7.737	24	119	3.693	15.889
44. Massa Lubrense	12	41	57	191	620	2.913	919	4.215	10	56	1.618	7.416
45. Melito di Nàpoli	22	108	45	165	385	1.789	727	3.691	5	27	1.184	5.780
46. Meta	14	62	204	772	243	1.052	673	3.013	3	11	1.137	4.910

Segue Tav. 9 — Famiglie residenti con il capo famiglia in condizione professionale, per settore di attività economica e posizione nella professione del capo famiglia

Segue A — TOTALE

C O M U N I	POSIZIONE NELLA PROFESSIONE DEL CAPO FAMIGLIA										TOTALE	
	Imprenditori, quadri superiori, liberi professionisti		Dirigenti e impiegati		Lavoratori in proprio		Lavoratori dipendenti		Coadiuvanti		Famiglie	Compo- nenti
	Famiglie	Compo- nenti	Famiglie	Compo- nenti	Famiglie	Compo- nenti	Famiglie	Compo- nenti	Famiglie	Compo- nenti		
47. Monte di Pròcida	25	95	121	578	243	1.197	1.189	6.033	2	11	1.580	7.914
48. Mugnano di Nàpoli	14	49	81	370	447	2.075	1.380	6.650	8	39	1.930	9.183
49. Nàpoli	6.503	26.337	45.557	183.155	30.865	143.186	106.816	527.657	442	2.055	190.183	882.390
50. Nola	113	491	525	2.137	1.185	5.326	2.583	12.023	12	54	4.418	20.031
51. Ottaviano	74	344	237	968	573	2.766	1.814	8.745	21	82	2.719	12.905
52. Palma Campània	44	191	114	511	543	2.507	1.458	6.453	24	106	2.183	9.768
53. Piano di Sorrento	27	118	224	897	472	2.237	736	3.502	16	65	1.475	6.819
54. Pimonte	6	33	13	54	104	530	457	2.405	1	3	581	3.025
55. Poggiomarino	19	87	93	385	729	3.143	1.637	7.133	8	30	2.486	10.778
56. Pòllena Tròcchia	12	51	56	228	265	1.227	587	2.803	6	30	926	4.339
57. Pomigliano d'Arco	43	170	483	1.930	792	3.715	2.495	11.821	14	61	3.827	17.697
58. Pompei	57	229	315	1.267	1.063	4.748	2.213	10.085	5	16	3.653	16.345
59. Pòrtici	235	981	2.224	9.108	1.138	5.144	4.730	22.898	46	197	8.373	38.328
60. Pozzuoli	108	429	878	3.680	1.448	7.200	5.764	29.935	43	194	8.241	41.438
61. Pròcida	17	60	154	628	423	1.800	973	4.366	8	29	1.575	6.883
62. Qualiano	11	49	23	91	441	2.034	1.006	4.662	3	11	1.484	6.847
63. Quarto	14	58	18	73	278	1.360	918	4.533	—	—	1.228	6.024
64. Resina	65	288	481	2.124	1.430	6.834	5.024	26.428	22	125	7.022	35.799
65. Roccarainola	8	25	44	162	449	1.919	401	1.808	2	8	904	3.922
66. San Gennaro Vesuviano	19	107	85	363	298	1.393	704	3.271	4	28	1.110	5.162
67. San Giòrgio a Cremano	62	281	680	2.928	656	3.105	2.166	10.332	23	131	3.587	16.777
68. San Giuseppe Vesuviano	68	328	259	1.159	1.012	5.054	2.135	10.254	12	60	3.486	16.855
69. San Pàolo Bel Sito	10	41	37	163	155	709	296	1.365	—	—	498	2.278
70. San Sebastiano al Vesùvio	7	30	44	156	137	655	426	1.905	5	11	619	2.757
71. Sant'Agnello	19	68	124	485	264	1.176	599	2.652	9	35	1.015	4.416
72. Sant'Anastàsia	36	162	149	621	1.065	5.394	1.429	7.207	7	40	2.686	13.424
73. Sant'Àntimo	34	160	179	777	615	2.804	2.175	11.207	33	160	3.036	15.108
74. Sant'Antònio Abate	18	76	32	146	400	1.998	1.232	5.823	6	32	1.688	8.075
75. San Vitaliano	11	37	48	189	228	906	295	1.201	5	20	587	2.353
76. Saviano	16	73	108	453	406	1.865	1.306	6.106	4	29	1.840	8.526
77. Scisciano	11	47	52	185	299	1.202	375	1.606	12	42	749	3.082
78. Serrara Fontana	3	13	16	60	97	436	254	1.258	—	—	370	1.767
79. Somma Vesuviana	19	77	155	655	917	4.178	2.009	9.256	15	65	3.115	14.231
80. Sorrento	50	206	220	871	859	3.992	940	4.296	15	62	2.084	9.427
81. Striano	8	35	30	117	194	852	643	2.793	1	6	876	3.803
82. Terzigno	18	82	67	263	453	1.980	1.346	6.081	9	53	1.893	8.459
83. Torre Annunziata	170	714	1.193	5.001	1.414	6.241	6.689	33.473	35	157	9.501	45.586
84. Torre del Greco	199	838	1.107	4.715	2.177	10.305	9.298	45.528	45	233	12.826	61.619
85. Tufino	2	6	24	78	159	670	387	1.667	2	9	574	2.430
86. Vico Equense	37	148	183	684	843	4.118	1.405	6.850	12	58	2.480	11.858
87. Villaricca	25	114	41	164	293	1.378	866	4.486	6	23	1.231	6.165
88. Visciano	4	19	20	74	417	1.791	261	1.073	4	16	706	2.973
89. Volla	4	15	15	52	472	2.399	476	2.163	1	5	968	4.634
PROVINCIA	9.966	41.067	63.508	257.665	81.004	375.095	244.672	1.191.710	1.413	6.530	400.563	1.872.067

Segue Tav. 9 — Famiglie residenti con il capo famiglia in condizione professionale, per settore di attività economica e posizione nella professione del capo famiglia

B - AGRICOLTURA, FORESTE, CACCIA E PESCA

C O M U N I	POSIZIONE NELLA PROFESSIONE DEL CAPO FAMIGLIA										TOTALE	
	Imprenditori		Dirigenti e impiegati		Lavoratori in proprio		Lavoratori dipendenti		Coadiuvanti			
	Famiglie	Componenti	Famiglie	Componenti	Famiglie	Componenti	Famiglie	Componenti	Famiglie	Componenti	Famiglie	Componenti
1. Acerra	10	53	4	15	821	3.852	1.213	5.523	3	10	2.051	9.453
2. Afragola	1	5	—	—	487	2.393	423	2.029	4	15	915	4.442
3. Agèrola	—	—	—	—	333	1.746	158	826	—	—	491	2.572
4. Anacapri	—	—	—	—	68	276	31	105	—	—	99	381
5. Arzano	—	—	—	—	107	464	72	333	2	6	181	803
6. Bàcoli	1	2	1	2	250	1.327	372	1.881	—	—	624	3.212
7. Barano d'Ischia	—	—	1	5	215	924	138	677	4	18	358	1.624
8. Boscoreale	—	—	1	2	249	1.087	762	3.371	1	6	1.013	4.466
9. Boscotrecase	—	—	4	19	265	1.137	486	2.246	7	41	762	3.443
10. Brusciano	—	—	—	—	371	1.729	129	531	3	17	503	2.277
11. Caivano	—	—	1	4	464	2.136	415	1.911	4	19	884	4.070
12. Calvizzano	—	—	1	3	135	667	88	380	3	16	227	1.066
13. Camposano	—	—	—	—	198	904	244	1.079	—	—	442	1.983
14. Capri	2	8	—	—	94	390	40	125	—	—	136	523
15. Carbonara di Nola	1	4	—	—	26	102	167	677	—	—	194	783
16. Cardito	—	—	1	7	153	802	233	1.222	1	4	388	2.035
17. Casalnuovo di Nàpoli	—	—	2	13	234	1.149	233	1.017	—	—	469	2.179
18. Casamarciano	—	—	—	—	52	205	71	320	—	—	123	525
19. Casamicciola Terme	—	—	—	—	59	266	106	511	1	2	166	779
20. Casandrino	—	—	—	—	101	491	112	584	—	—	213	1.075
21. Casavatore	—	—	—	—	18	106	38	202	—	—	56	308
22. Càsola di Nàpoli	—	—	—	—	47	267	108	518	—	—	155	785
23. Casòria	—	—	1	2	117	558	148	750	2	11	268	1.321
24. Castellammare di Stàbia	—	—	4	13	499	2.401	232	1.074	5	24	740	3.512
25. Castello di Cisterna	—	—	—	—	122	510	60	218	2	8	184	736
26. Cèrcola	—	—	3	21	172	875	227	965	6	29	408	1.890
27. Cicciano	—	—	—	—	373	1.600	476	1.973	12	63	861	3.636
28. Cimitile	—	—	—	—	324	1.401	131	494	3	16	458	1.911
29. Comiziano	1	2	—	—	47	205	104	438	—	—	152	645
30. Crispano	—	—	—	—	39	198	50	271	—	—	89	469
31. Forio	—	—	1	5	177	704	324	1.371	14	70	516	2.150
32. Frattamaggiore	—	—	5	38	252	1.211	408	1.987	2	2	667	3.238
33. Frattaminore	—	—	—	—	64	334	281	1.418	—	—	345	1.752
34. Giugliano in Campània	2	6	4	18	906	4.568	1.080	5.127	2	11	1.994	9.730
35. Gragnano	—	—	1	9	442	2.393	465	2.237	11	60	919	4.699
36. Grumo Nevano	—	—	—	—	107	487	93	430	4	20	204	937
37. Ischia	—	—	1	6	247	1.115	226	1.038	7	41	481	2.200
38. Lacco Ameno	—	—	—	—	77	411	29	124	—	—	106	535
39. Lèttre	—	—	—	—	144	734	186	989	—	—	330	1.723
40. Lìveri	—	—	—	—	68	272	58	243	2	14	128	529
41. Marano di Nàpoli	—	—	1	5	460	2.273	531	2.476	2	10	994	4.764
42. Mariglianella	—	—	—	—	120	488	57	244	—	—	177	732
43. Marigliano	1	6	2	9	1.087	4.739	425	1.727	13	52	1.528	6.533
44. Massa Lubrense	1	3	1	6	395	1.902	369	1.767	4	28	770	3.706
45. Melito di Nàpoli	3	14	2	7	131	610	161	771	1	6	298	1.408
46. Meta	1	3	—	—	83	420	60	297	—	—	144	720

Seque Tav. 9 — Famiglie residenti con il capo famiglia in condizione professionale, per settore di attività economica e posizione nella professione del capo famiglia

Seque B — AGRICOLTURA, FORESTE, CACCIA E PESCA

C O M U N I	POSIZIONE NELLA PROFESSIONE DEL CAPO FAMIGLIA										TOTALE	
	Imprenditori		Dirigenti e impiegati		Lavoratori in proprio		Lavoratori dipendenti		Coadiuvanti			
	Famiglie	Compo- nenti	Famiglie	Compo- nenti	Famiglie	Compo- nenti	Famiglie	Compo- nenti	Famiglie	Compo- nenti	Famiglie	Compo- nenti
47. Monte di Pròcida	—	—	—	—	125	626	124	610	1	5	250	1.241
48. Mugnano di Nàpoli	—	—	—	—	251	1.135	305	1.431	4	15	560	2.581
49. Nàpoli	100	449	252	1.062	2.644	13.624	2.482	12.557	22	109	5.500	27.801
50. Nola	1	4	2	8	409	1.839	670	2.970	—	—	1.082	4.821
51. Ottaviano	—	—	—	—	141	619	452	2.115	10	44	603	2.778
52. Palma Campània	1	5	1	5	261	1.156	601	2.578	3	18	867	3.762
53. Piano di Sorrento	1	3	1	7	212	1.094	198	963	2	10	414	2.077
54. Pimonte	4	26	1	4	67	344	187	954	—	—	259	1.328
55. Poggiomarino	—	—	1	3	411	1.792	612	2.597	1	5	1.025	4.397
56. Pòllena Tròcchia	—	—	—	—	184	867	161	757	—	—	345	1.624
57. Pomigliano d'Arco	—	—	1	4	400	1.984	217	954	1	5	619	2.947
58. Pompei	—	—	3	14	537	2.551	434	1.979	2	7	976	4.551
59. Pòrtici	1	3	7	28	170	839	60	318	4	15	242	1.203
60. Pozzuoli	2	7	9	50	609	3.119	725	3.975	6	18	1.351	7.169
61. Pròcida	1	5	3	12	233	1.001	359	1.752	3	10	599	2.780
62. Qualiano	—	—	—	—	295	1.391	623	2.871	—	—	918	4.262
63. Quarto	—	—	1	8	199	988	518	2.491	—	—	718	3.487
64. Resina	2	8	2	8	629	2.963	333	1.685	5	26	971	4.690
65. Roccarainola	1	4	—	—	375	1.625	110	484	—	—	486	2.113
66. San Gennaro Vesuviano	—	—	—	—	129	601	311	1.343	—	—	440	1.944
67. San Giòrgio a Cremano	—	—	1	4	152	792	86	403	2	10	241	1.209
68. San Giuseppe Vesuviano	—	—	—	—	262	1.322	533	2.425	1	5	796	3.752
69. San Pàolo Bel Sito	—	—	1	4	72	343	72	335	—	—	145	682
70. San Sebastiano al Vesùvio	—	—	—	—	69	329	74	316	3	7	146	652
71. Sant'Agnello	—	—	—	—	116	539	128	615	1	2	245	1.156
72. Sant'Anastàsia	1	7	1	5	411	2.046	371	1.812	—	—	784	3.870
73. Sant'Àntimo	1	6	1	4	187	891	220	1.024	3	16	412	1.941
74. Sant'Antònio Abate	—	—	—	—	268	1.360	665	3.051	3	17	936	4.428
75. San Vitaliano	1	2	—	—	158	646	56	211	—	—	215	859
76. Saviano	—	—	—	—	256	1.160	561	2.640	2	17	819	3.817
77. Scisciano	—	—	—	—	221	908	161	687	9	32	391	1.627
78. Serrara Fontana	—	—	—	—	67	317	51	240	—	—	118	557
79. Somma Vesuviana	—	—	1	4	662	2.995	839	3.799	7	25	1.509	6.823
80. Sorrento	—	—	—	—	303	1.562	170	814	4	18	477	2.394
81. Striano	—	—	—	—	112	510	387	1.675	—	—	499	2.185
82. Terzigno	—	—	—	—	182	745	518	2.152	1	1	701	2.898
83. Torre Annunziata	—	—	7	33	322	1.499	290	1.481	3	10	622	3.023
84. Torre del Greco	4	17	12	48	812	3.959	748	3.569	11	56	1.587	7.649
85. Tufino	—	—	—	—	116	506	96	382	—	—	212	888
86. Vico Equense	1	3	1	15	473	2.381	286	1.381	7	35	768	3.815
87. Villaricca	3	8	1	4	171	811	343	1.711	4	17	522	2.551
88. Visciano	—	—	—	—	362	1.564	182	765	2	10	546	2.339
89. Volla	—	—	—	—	359	1.868	157	669	1	5	517	2.542
PROVINCIA	149	663	352	1.543	25.594	122.040	28.296	132.038	253	1.189	54.644	257.473

Segue Tav. 9 — Famiglie residenti con il capo famiglia in condizione professionale, per settore di attività economica e posizione nella professione del capo famiglia

C - INDUSTRIE

C O M U N I	POSIZIONE NELLA PROFESSIONE DEL CAPO FAMIGLIA										TOTALE	
	Imprenditori e quadri superiori		Dirigenti e impiegati		Lavoratori in proprio		Lavoratori dipendenti		Coadiuvanti		Famiglie	Componenti
	Famiglie	Componenti	Famiglie	Componenti	Famiglie	Componenti	Famiglie	Componenti	Famiglie	Componenti		
1. Acerra	7	33	25	88	114	536	1.506	6.803	—	—	1.652	7.460
2. Afragola	68	329	50	212	265	1.215	3.701	18.621	4	18	4.088	20.395
3. Agèrola	4	20	7	41	55	297	307	1.701	1	2	374	2.061
4. Anacapri	3	15	2	7	51	204	235	1.048	—	—	291	1.274
5. Arzano	2	8	9	49	85	388	719	3.593	—	—	815	4.038
6. Bàcoli	14	75	53	222	45	165	1.340	6.626	—	—	1.452	7.088
7. Barano d'Ischia	1	3	2	5	39	172	239	1.194	1	8	282	1.382
8. Boscoreale	20	91	26	118	111	457	1.193	5.565	2	8	1.352	6.239
9. Boscotrecase	13	63	49	203	117	487	1.586	7.712	3	14	1.768	8.479
10. Brusciano	1	4	2	10	36	147	662	3.181	2	15	703	3.357
11. Caivano	17	87	15	75	197	847	1.784	8.301	2	7	2.015	9.317
12. Calvizzano	9	38	4	21	32	140	316	1.548	—	—	361	1.747
13. Camposano	1	6	2	8	11	50	166	750	1	5	181	819
14. Capri	13	55	14	53	104	417	259	1.049	1	4	391	1.578
15. Carbonara di Nola	—	—	1	5	9	33	59	284	—	—	69	322
16. Cardito	9	48	14	48	69	303	661	3.271	1	3	754	3.673
17. Casalnuovo di Nàpoli	11	62	39	172	124	552	1.498	7.042	1	6	1.673	7.834
18. Casamarciano	3	12	3	10	26	93	159	705	—	—	191	820
19. Casamicciola Terme	2	6	4	21	32	144	188	892	3	14	229	1.077
20. Casandrino	—	—	—	—	28	103	259	1.360	—	—	287	1.463
21. Casavatore	2	12	12	36	23	101	412	2.070	—	—	449	2.219
22. Càsola di Nàpoli	—	—	1	8	23	122	279	1.423	—	—	303	1.553
23. Casòria	29	151	118	436	115	556	2.309	11.124	4	20	2.575	12.287
24. Castellammare di Stàbia	42	178	512	2.145	296	1.306	5.570	27.269	10	41	6.430	30.939
25. Castello di Cisterna	—	—	5	20	21	89	247	1.185	—	—	273	1.294
26. Cèrcola	4	19	18	81	47	228	849	4.144	—	—	918	4.472
27. Cicciano	11	53	11	42	80	342	450	2.015	2	8	554	2.460
28. Cimitile	4	24	5	29	46	184	244	1.039	—	—	299	1.276
29. Comiziano	1	8	1	3	9	39	79	348	—	—	90	398
30. Crispano	2	9	—	—	20	94	158	822	—	—	180	925
31. Forio	—	—	3	14	56	230	331	1.579	—	—	390	1.823
32. Frattamaggiore	43	208	94	414	308	1.422	1.798	8.834	13	50	2.256	10.928
33. Frattaminore	2	10	—	—	50	244	582	2.799	—	—	634	3.053
34. Giugliano in Campània	11	68	26	114	144	660	1.755	8.435	5	21	1.941	9.298
35. Gragnano	23	108	37	159	107	510	1.397	7.483	—	—	1.564	8.260
36. Grumo Nevano	8	38	14	73	139	680	757	3.663	1	2	919	4.456
37. Ischia	10	40	14	51	121	554	382	1.798	2	7	529	2.450
38. Lacco Ameno	1	2	3	12	30	119	95	463	—	—	129	596
39. Lèttère	3	16	1	4	31	160	204	1.026	—	—	239	1.206
40. Liveri	5	18	2	7	24	95	88	418	—	—	119	538
41. Marano di Nàpoli	5	23	10	50	199	914	1.116	5.497	—	—	1.330	6.484
42. Mariglianella	6	22	5	24	18	70	395	1.820	1	2	425	1.938
43. Marigliano	15	67	32	133	147	599	1.046	4.618	5	28	1.245	5.445
44. Massa Lubrense	—	—	1	2	84	403	392	1.837	—	—	477	2.242
45. Melito di Nàpoli	7	41	—	—	53	231	367	1.917	—	—	427	2.189
46. Meta	2	9	18	75	62	248	245	1.081	—	—	327	1.413

Segue Tav. 9 — Famiglie residenti con il capo famiglia in condizione professionale, per settore di attività economica e posizione nella professione del capo famiglia

Segue C — INDUSTRIE

C O M U N I	POSIZIONE NELLA PROFESSIONE DEL CAPO FAMIGLIA										TOTALE	
	Imprenditori e quadri superiori		Dirigenti e impiegati		Lavoratori in proprio		Lavoratori dipendenti		Coadiuvanti		Famiglie	Componenti
	Famiglie	Componenti	Famiglie	Componenti	Famiglie	Componenti	Famiglie	Componenti	Famiglie	Componenti		
47. Monte di Pròcida	3	17	8	42	27	130	325	1.735	—	—	363	1.924
48. Mugnano di Nàpoli	2	9	9	35	61	289	639	3.019	1	3	712	3.355
49. Nàpoli	1.168	5.366	8.560	34.066	8.206	37.208	54.335	274.789	62	267	72.331	351.696
50. Nola	32	160	49	200	263	1.221	1.351	6.451	—	—	1.695	8.032
51. Ottaviano	40	196	29	104	123	587	1.044	5.108	6	15	1.242	6.010
52. Palma Campània	11	51	9	36	86	406	606	2.716	4	13	716	3.222
53. Piano di Sorrento	7	38	14	55	116	477	234	1.135	2	4	373	1.709
54. Pimonte	1	3	1	4	14	73	240	1.326	—	—	256	1.406
55. Poggiomarino	5	25	15	58	104	445	809	3.583	1	3	934	4.114
56. Pòllena Tròcchia	1	5	11	39	18	66	336	1.615	—	—	366	1.725
57. Pomigliano d'Arco	14	60	201	834	128	588	1.985	9.549	7	29	2.335	11.060
58. Pompei	18	76	59	237	132	542	1.201	5.503	—	—	1.410	6.358
59. Pòrtici	86	445	556	2.249	260	1.134	2.572	12.592	12	49	3.486	16.469
60. Pozzuoli	15	70	245	1.064	190	866	3.855	20.225	4	22	4.309	22.247
61. Pròcida	2	4	4	18	50	207	96	417	1	2	153	648
62. Qualiano	3	20	—	—	47	208	277	1.324	—	—	327	1.552
63. Quarto	7	37	2	8	26	122	331	1.673	—	—	366	1.840
64. Resina	18	89	76	312	201	990	3.144	16.646	1	4	3.440	18.041
65. Roccarainola	—	—	1	4	31	129	247	1.145	—	—	279	1.278
66. San Gennaro Vesuviano	7	50	1	12	42	200	271	1.320	—	—	321	1.582
67. San Giòrgio a Cremano	16	89	148	608	137	610	1.316	6.375	4	14	1.621	7.696
68. San Giuseppe Vesuviano	32	171	44	199	143	724	1.165	5.700	1	3	1.385	6.797
69. San Pàolo Bel Sito	3	12	3	8	35	159	191	881	—	—	232	1.060
70. San Sebastiano al Vesùvio	1	8	5	15	15	62	237	1.078	—	—	258	1.163
71. Sant'Agnello	9	31	11	38	59	263	200	886	2	8	281	1.226
72. Sant'Anastàsia	7	43	22	82	141	709	798	4.098	—	—	968	4.932
73. Sant'Àntimo	15	81	16	72	150	649	1.645	8.598	2	10	1.828	9.410
74. Sant'Antònio Abate	7	40	3	12	38	174	392	1.873	—	—	440	2.099
75. San Vitaliano	2	8	2	7	30	105	181	770	2	6	217	896
76. Saviano	4	22	5	21	72	317	644	2.958	—	—	725	3.318
77. Scisciano	1	8	3	11	42	165	147	609	1	4	194	797
78. Serrara Fontana	—	—	—	—	10	42	138	686	—	—	148	728
79. Somma Vesuviana	1	5	9	47	71	302	914	4.272	1	8	996	4.634
80. Sorrento	8	38	21	89	250	1.140	326	1.560	2	6	607	2.833
81. Striano	2	12	4	14	47	194	206	903	—	—	259	1.123
82. Terzigno	3	14	4	20	65	288	696	3.320	—	—	768	3.642
83. Torre Annunziata	36	181	391	1.668	276	1.259	4.994	25.196	7	34	5.704	28.338
84. Torre del Greco	43	187	110	470	428	1.910	2.770	13.473	3	20	3.354	16.060
85. Tufino	—	—	2	9	11	45	273	1.197	—	—	286	1.251
86. Vico Equense	7	31	18	83	150	757	866	4.324	1	6	1.042	5.201
87. Villaricca	11	63	2	10	52	247	348	1.822	—	—	413	2.142
88. Visciano	—	—	—	—	20	77	62	243	—	—	82	320
89. Volla	1	4	2	7	22	94	261	1.203	—	—	286	1.308
PROVINCIA	2.083	9.848	11.939	48.167	16.192	73.130	131.052	649.849	192	813	161.458	781.807

Segue Tav. 9 — Famiglie residenti con il capo famiglia in condizione professionale, per settore di attività economica e posizione nella professione del capo famiglia

D - ALTRE ATTIVITÀ

COMUNI	POSIZIONE NELLA PROFESSIONE DEL CAPO FAMIGLIA										TOTALE	
	Imprenditori, quadri superiori, liberi professionisti		Dirigenti e impiegati		Lavoratori in proprio		Lavoratori dipendenti		Coadiuvanti		Famiglie	Componenti
	Famiglie	Componenti	Famiglie	Componenti	Famiglie	Componenti	Famiglie	Componenti	Famiglie	Componenti		
1. Acerra	55	241	276	1.164	228	973	570	2.734	23	111	1.152	5.223
2. Afragola	69	257	320	1.352	868	4.137	1.153	5.676	13	67	2.423	11.489
3. Agèrola	12	63	37	144	69	376	46	264	1	3	165	850
4. Anacapri	16	40	34	114	106	431	168	731	5	17	329	1.333
5. Arzano	17	78	111	454	286	1.361	1.115	5.782	5	22	1.534	7.697
6. Bàcoli	24	99	105	440	230	1.006	384	1.738	4	13	747	3.296
7. Barano d'Ischia	9	37	53	223	80	384	185	912	2	10	329	1.566
8. Boscoreale	34	128	121	526	220	999	272	1.245	12	48	659	2.946
9. Boscotrecase	36	148	222	881	235	1.014	460	2.162	7	26	960	4.231
10. Brusciano	20	88	37	157	81	341	107	516	3	15	248	1.117
11. Caivano	32	151	169	724	382	1.699	546	2.612	12	58	1.141	5.244
12. Calvizzano	5	15	46	197	54	252	184	948	9	41	298	1.453
13. Camposano	10	35	48	194	47	220	62	291	2	6	169	746
14. Capri	68	181	115	395	343	1.314	467	1.830	10	35	1.003	3.755
15. Carbonara di Nola	2	7	13	58	14	44	15	66	—	—	44	175
16. Cardito	30	118	92	437	249	1.204	233	1.217	4	18	608	2.994
17. Casalnuovo di Napoli	31	143	105	444	159	680	266	1.283	8	38	569	2.588
18. Casamarciano	16	63	20	81	13	48	32	139	3	13	84	344
19. Casamiciola Terme	23	86	68	269	95	403	253	1.118	1	3	440	1.879
20. Casandrino	12	51	48	252	68	323	218	1.261	2	4	348	1.891
21. Casavatore	12	50	24	99	189	938	207	1.113	5	26	437	2.226
22. Càsola di Napoli	2	6	16	61	42	192	30	123	—	—	90	382
23. Casòria	35	142	277	1.177	311	1.346	836	4.036	11	49	1.470	6.750
24. Castellammare di Stàbia	187	764	1.041	4.108	879	3.845	1.483	6.817	42	186	3.632	15.720
25. Castello di Cisterna	4	12	21	89	36	166	50	212	2	10	113	489
26. Cèrcola	10	35	77	318	140	665	249	1.173	7	29	483	2.220
27. Ciociano	24	92	77	305	91	391	89	416	—	—	281	1.204
28. Cimitile	25	112	67	270	91	374	102	461	3	13	288	1.230
29. Comiziano	8	26	13	45	27	102	24	102	—	—	72	275
30. Crispano	4	15	14	53	144	703	50	254	5	23	217	1.048
31. Forio	27	97	82	332	111	479	199	886	2	11	421	1.805
32. Frattamaggiore	90	395	335	1.408	952	4.546	755	3.569	22	94	2.154	10.012
33. Frattaminore	11	48	31	137	121	614	96	480	1	8	260	1.287
34. Giugliano in Campània	62	266	310	1.405	282	1.259	644	3.271	10	47	1.308	6.248
35. Gragnano	38	181	141	592	278	1.208	360	1.862	6	31	823	3.874
36. Grumo Nevano	16	70	119	555	252	1.127	389	1.893	4	15	780	3.660
37. Ìschia	52	230	191	764	344	1.457	513	2.241	7	31	1.107	4.723
38. Lacco Ameno	5	11	21	78	60	231	105	488	—	—	191	808
39. Lèttère	6	21	16	55	44	188	31	154	1	4	98	422
40. Liveri	3	13	24	90	25	95	17	76	—	—	69	274
41. Marano di Napoli	30	127	163	723	287	1.326	523	2.483	1	7	1.004	4.666
42. Mariglianella	9	38	26	119	45	209	44	191	1	6	125	563
43. Marigliano	48	199	283	1.124	265	1.157	318	1.392	6	39	920	3.911
44. Massa Lubrense	11	38	55	183	141	608	158	611	6	28	371	1.468
45. Melito di Napoli	12	53	43	158	201	948	199	1.003	4	21	459	2.183
46. Meta	11	50	186	697	98	384	368	1.635	3	11	666	2.777

Segue Tav. 9 — Famiglie residenti con il capo famiglia in condizione professionale, per settore di attività economica e posizione nella professione del capo famiglia

Segue D — ALTRE ATTIVITÀ

C O M U N I	POSIZIONE NELLA PROFESSIONE DEL CAPO FAMIGLIA										TOTALE	
	Imprenditori, quadri superiori, liberi professionisti		Dirigenti e impiegati		Lavoratori in proprio		Lavoratori dipendenti		Coadiuvanti			
	Famiglie	Componenti	Famiglie	Componenti	Famiglie	Componenti	Famiglie	Componenti	Famiglie	Componenti	Famiglie	Componenti
47. Monte di Pròcida	22	78	113	536	91	441	740	3.688	1	6	967	4.749
48. Mugnano di Nàpoli	12	40	72	335	135	651	436	2.200	3	21	658	3.247
49. Nàpoli	5.235	20.522	36.745	148.027	20.015	92.354	49.999	240.311	358	1.679	112.352	502.893
50. Nola	80	327	474	1.929	513	2.266	562	2.602	12	54	1.641	7.178
51. Ottaviano	34	148	208	864	309	1.560	318	1.522	5	23	874	4.117
52. Palma Campània	32	135	104	470	196	945	251	1.159	17	75	600	2.784
53. Piano di Sorrento	19	77	209	835	144	666	304	1.404	12	51	688	3.033
54. Pimonte	1	4	11	46	23	113	30	125	1	3	66	291
55. Poggiomarino	14	62	77	324	214	906	216	953	6	22	527	2.267
56. Pòllena Tròcchia	11	46	45	189	63	294	90	431	6	30	215	990
57. Pomigliano d'Arco	29	110	281	1.092	264	1.143	293	1.318	6	27	873	3.690
58. Pompei	39	153	253	1.016	394	1.655	578	2.603	3	9	1.267	5.436
59. Pòrtici	148	533	1.661	6.831	708	3.171	2.098	9.988	30	133	4.645	20.656
60. Pozzuoli	91	352	624	2.566	649	3.215	1.184	5.735	33	154	2.581	12.022
61. Pròcida	14	51	147	598	140	592	518	2.197	4	17	823	3.455
62. Qualiano	8	29	23	91	99	435	106	467	3	11	239	1.033
63. Quarto	7	21	15	57	53	250	69	369	—	—	144	697
64. Resina	45	191	403	1.804	600	2.881	1.547	8.097	16	95	2.611	13.068
65. Roccarainola	7	21	43	158	43	165	44	179	2	8	139	531
66. San Gennaro Vesuviano	12	57	84	351	127	592	122	608	4	28	349	1.636
67. San Giòrgio a Cremano	46	192	531	2.316	367	1.703	764	3.554	17	107	1.725	7.872
68. San Giuseppe Vesuviano	36	157	215	960	607	3.008	437	2.129	10	52	1.305	6.306
69. San Pàolo Bel Sito	7	29	33	151	48	207	33	149	—	—	121	536
70. San Sebastiano al Vesùvio	6	22	39	141	53	264	115	511	2	4	215	942
71. Sant'Agello	10	37	113	447	89	374	271	1.151	6	25	489	2.034
72. Sant'Anastàsia	28	112	126	534	513	2.639	260	1.297	7	40	934	4.622
73. Sant'Àntimo	18	73	162	701	278	1.264	310	1.585	28	134	796	3.757
74. Sant'Antònio Abate	11	36	29	134	94	464	175	899	3	15	312	1.548
75. San Vitaliano	8	27	46	182	40	155	58	220	3	14	155	598
76. Saviano	12	51	103	432	78	388	101	508	2	12	296	1.391
77. Scisciano	10	39	49	174	36	129	67	310	2	6	164	658
78. Serrara Fontana	3	13	16	60	20	77	65	332	—	—	104	482
79. Somma Vesuviana	18	72	145	604	184	881	256	1.185	7	32	610	2.774
80. Sorrento	42	168	199	782	306	1.290	444	1.922	9	38	1.000	4.200
81. Striano	6	23	26	103	35	148	50	215	1	6	118	495
82. Terzigno	15	68	63	243	206	947	132	609	8	52	424	1.919
83. Torre Annunziata	134	533	795	3.300	816	3.483	1.405	6.796	25	113	3.175	14.225
84. Torre del Greco	152	634	985	4.197	937	4.436	5.780	28.486	31	157	7.885	37.910
85. Tufino	2	6	22	69	32	119	18	88	2	9	76	291
86. Vico Equense	29	114	164	586	220	980	253	1.145	4	17	670	2.842
87. Villaricca	11	43	38	150	70	320	175	953	2	6	296	1.472
88. Visciano	4	19	20	74	35	150	17	65	2	6	78	314
89. Volla	3	11	13	45	91	437	58	291	—	—	165	784
PROVINCIA	7.734	30.556	51.217	207.955	39.218	179.925	85.324	409.823	968	4.528	184.461	832.787

TAV. II - Abitazioni occupate e

COMUNI	ABITAZIONI IN COMPLESSO														
	TOTALE		FORNITE DI												
	Abitazioni	Stanze	Acqua potabile				Latrina			Bagno (b)	Elettricità			Gas	
			di acquedotto			di pozzo (a)	nell'abitazione	fuori dell'abitazione	Totale		per illuminazione	per illuminazione e altri usi	Totale	da rete di distribuzione	in bombole
nell'abitazione	fuori dell'abitazione	Totale													
1. Acerra	6.524	11.994	2.226	3.584	5.810	464	1.414	4.428	5.842	279	6.127	197	6.324	—	6.126
2. Afragola	10.301	20.870	5.124	4.724	9.848	94	4.162	5.821	9.983	591	9.775	449	10.224	—	9.916
3. Agèrola	1.482	5.620	1.123	180	1.303	37	1.249	86	1.335	73	1.440	15	1.455	—	1.053
4. Anacapri	1.066	3.329	12	1	13	774	652	369	1.021	308	818	189	1.007	—	943
5. Arzano	3.524	5.813	1.116	2.374	3.490	22	917	2.574	3.491	288	3.423	72	3.495	—	3.370
6. Bàcoli	4.151	10.323	2.332	335	2.667	799	2.813	1.255	4.068	604	3.663	390	4.053	—	3.383
7. Barano d'Ischia	1.684	4.499	6	4	10	1.544	510	664	1.174	117	1.279	57	1.336	—	1.126
8. Boscoreale	4.263	8.675	495	218	713	45	1.216	2.810	4.026	266	3.825	327	4.152	—	3.669
9. Boscotrecase	5.056	10.941	1.998	1.112	3.110	1.732	2.054	2.915	4.969	451	4.541	456	4.997	—	4.507
10. Brusciano	1.891	3.631	693	789	1.482	96	517	1.318	1.835	80	1.800	66	1.866	—	1.712
11. Caivano	5.599	10.375	1.789	2.274	4.063	1.409	1.177	4.405	5.582	366	49	5.531	5.580	—	5.506
12. Calvizzano	1.245	2.684	664	530	1.194	49	580	654	1.234	85	1.167	42	1.209	—	1.113
13. Camposano	991	2.326	495	374	869	21	249	722	971	40	943	34	977	—	912
14. Capri	2.295	7.360	764	47	811	1.394	1.969	288	2.257	1.188	1.292	977	2.269	—	2.122
15. Carbonara di Nola	455	970	98	237	335	106	214	121	335	6	437	9	446	—	326
16. Cardito	2.504	4.675	624	1.294	1.918	232	480	1.887	2.367	164	2.409	75	2.484	—	2.328
17. Casalnuovo di Nàpoli	3.913	7.491	1.830	1.752	3.582	270	1.380	2.476	3.856	233	3.679	151	3.830	—	3.516
18. Casamarciano	545	1.519	156	131	287	15	173	362	535	49	514	22	536	—	467
19. Casamiciola Terme	1.002	3.796	171	14	185	410	882	94	976	256	839	130	969	—	917
20. Casandrino	1.164	2.343	223	864	1.087	65	165	972	1.137	35	1.139	19	1.158	—	1.044
21. Casavatore	1.314	2.209	656	639	1.295	5	578	726	1.304	77	1.239	47	1.286	—	1.174
22. Càsola di Nàpoli	759	1.558	126	602	728	15	244	499	743	19	725	17	742	—	697
23. Casòria	5.967	12.986	3.974	1.822	5.796	106	3.688	2.208	5.896	1.159	5.521	327	5.848	—	5.584
24. Castellammare di Stàbia	14.549	38.582	10.871	3.011	13.882	491	11.125	3.343	14.468	3.729	10.846	3.516	14.362	3.687	9.837
25. Castello di Cisterna	705	1.344	336	300	636	18	222	426	648	26	650	41	691	—	632
26. Cèrcola	2.668	5.949	1.078	243	1.321	311	1.635	913	2.548	210	2.517	114	2.631	—	2.352
27. Cicciano	2.170	4.826	1.041	780	1.821	56	856	1.198	2.054	133	2.077	74	2.151	—	1.980
28. Cimitile	1.360	3.890	750	374	1.124	162	468	820	1.288	104	1.266	69	1.335	—	1.214
29. Comiziano	429	1.162	102	84	186	85	118	260	378	12	404	21	425	—	421
30. Crispano	675	1.313	27	235	262	361	24	647	671	8	642	28	670	—	662
31. Forio	1.856	6.034	196	30	226	1.453	1.518	218	1.736	304	1.458	158	1.616	—	1.397
32. Frattamaggiore	6.737	13.489	1.979	4.623	6.602	62	1.520	5.164	6.684	755	6.049	616	6.665	—	6.354
33. Frattaminore	1.738	3.019	273	597	870	561	260	1.458	1.718	50	1.641	85	1.726	—	1.671
34. Giugliano in Campània	7.174	14.098	712	3.190	3.902	2.001	1.539	5.348	6.887	440	6.549	370	6.919	—	6.671
35. Gragnano	4.392	11.020	1.806	1.135	2.941	474	1.899	2.109	4.008	447	3.900	392	4.292	225	3.580
36. Grumo Nevano	2.903	5.985	1.120	1.747	2.867	23	867	2.023	2.890	454	2.579	305	2.884	—	2.607
37. Ischia	2.924	8.394	252	81	333	2.079	2.199	477	2.676	660	2.334	471	2.805	—	2.619
38. Lacco Ameno	555	2.025	141	18	159	266	458	73	531	182	492	55	537	—	491
39. Lèttre	890	2.389	177	97	274	42	485	165	650	18	849	14	863	—	711
40. Liveri	468	1.324	40	68	108	312	188	257	445	32	424	30	454	—	392
41. Marano di Nàpoli	4.311	8.611	1.525	1.559	3.084	832	1.567	2.243	3.810	284	4.088	163	4.251	—	3.736
42. Mariglianella	974	2.159	557	134	691	130	417	529	946	55	938	23	961	—	924
43. Marigliano	4.917	11.978	1.713	858	2.571	1.981	1.863	2.374	4.237	433	4.392	465	4.857	—	4.546
44. Massa Lubrense	2.397	7.236	826	295	1.121	213	1.712	554	2.266	307	2.020	276	2.296	—	1.944
45. Melito di Nàpoli	1.649	3.328	476	1.108	1.584	51	501	1.137	1.638	109	1.559	66	1.625	—	1.437
46. Meta	1.923	6.889	1.120	109	1.229	676	1.348	560	1.908	507	1.352	544	1.896	—	1.668

(a) Compreso le cisterne. — (b) Vasca o doccia.

