

ISTITUTO CENTRALE DI STATISTICA  
10° CENSIMENTO GENERALE DELLA POPOLAZIONE  
15 OTTOBRE 1961

VOLUME III  
DATI SOMMARI PER COMUNE

FASCICOLO 79

PROVINCIA DI CATANZARO



ROMA - 1966

Fascicolo 79 — Provincia di Catanzaro

ERRATA - CORRIGE

Pag.	Tav.	Comune	Colonna	Errata	Corrige
12	1	Botricello	3	2.661	3.352
12	1	Botricello	4	1.366	1.718
12	1	Botricello	5	691	—
12	1	Botricello	6	352	—
16	1	PROVINCIA	3	<b>632.783</b>	<b>633.474</b>
16	1	PROVINCIA	4	<b>308.754</b>	<b>309.106</b>
16	1	PROVINCIA	5	<b>36.758</b>	<b>36.067</b>
16	1	PROVINCIA	6	<b>18.589</b>	<b>18.237</b>

10° Censimento generale della popolazione, 1961

## I N D I C E

### CARTA PLANIMETRICA

AVVERTENZE . . . . .	<i>Pag.</i> 5
TAVOLA 1 - Superficie territoriale e densità - Popolazione residente e presente per sesso; popolazione residente per specie di località abitata; popolazione residente temporaneamente assente per luogo di presenza. . . . .	» 12
TAVOLA 2 - Altitudine e popolazione residente dei comuni, delle frazioni geografiche e delle località abitate . . . . .	» 18
TAVOLA 3 - Popolazione residente per sesso e stato civile . . . . .	» 32
TAVOLA 4 - Popolazione residente per sesso e classe di età . . . . .	» 35
TAVOLA 5 - Popolazione residente in età da 6 anni in poi per sesso e grado di istruzione . . . . .	» 44
TAVOLA 6 - Popolazione residente in età da 10 anni in poi attiva e non attiva per sesso: attiva per ramo di attività economica; non attiva per condizione non professionale . . . . .	» 50
TAVOLA 7 - Popolazione residente attiva in condizione professionale per sesso, settore di attività economica e posizione nella professione . . . . .	» 56
TAVOLA 8 - Famiglie residenti per ramo di attività economica o condizione non professionale del capo famiglia. . . . .	» 68
TAVOLA 9 - Famiglie residenti con il capo famiglia in condizione professionale, per settore di attività economica e posizione nella professione del capo famiglia. . . . .	» 74
TAVOLA 10 - Abitazioni occupate e non occupate per titolo di godimento . . . . .	» 86
TAVOLA 11 - Abitazioni occupate e non occupate per servizio installato . . . . .	» 92

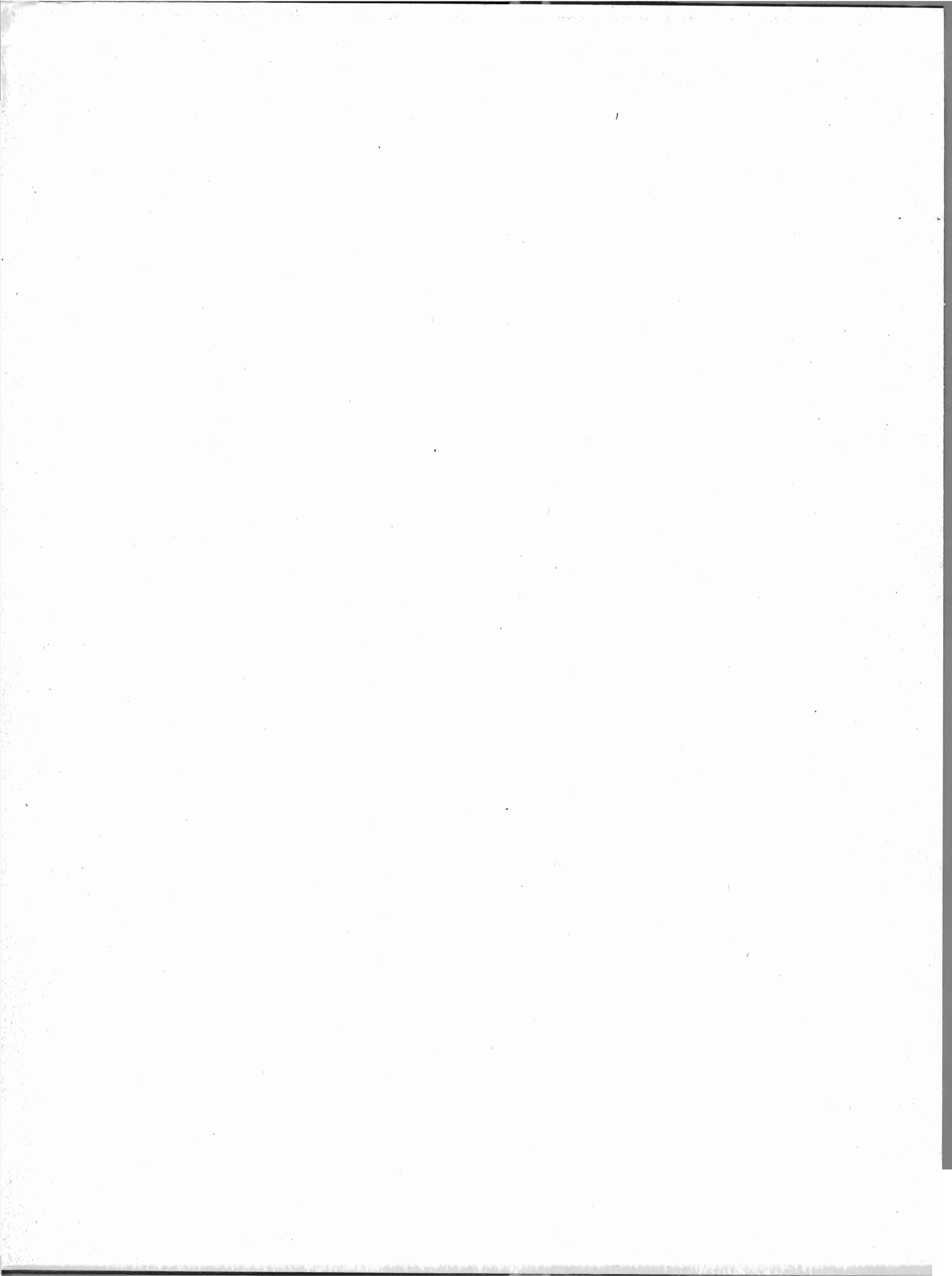

## AVVERTENZE

Nelle avvertenze che seguono sono illustrati i caratteri ai quali si riferiscono i dati riportati nel presente volume, allo scopo di assicurare una esatta interpretazione dei dati stessi.

Per una conoscenza più completa delle modalità tecniche seguite per l'esecuzione del censimento, vedasi il fascicolo dell'Istituto Centrale di Statistica « Disposizioni e istruzioni per il 10° Censimento della popolazione e il 4° Censimento dell'industria e del commercio, 15-16 ottobre 1961 », Metodi e Norme, Numero speciale.

1. - **Circoscrizioni territoriali** — La denominazione e le circoscrizioni territoriali dei comuni e della provincia fanno riferimento alla situazione esistente alla data del 15 ottobre 1961.

2. - **Frazioni geografiche e località abitate** — Le frazioni geografiche e le località abitate di ciascun comune (Tavv. 1 e 2) sono quelle individuate e delimitate sul piano topografico formato dai comuni stessi con le tavolette al 25.000 dell'Istituto Geografico Militare e approvato dall'Istituto Centrale di Statistica (1).

A) **FRAZIONE GEOGRAFICA** — Quota parte di territorio comunale comprendente di norma un centro abitato, nonchè nuclei abitati e case sparse gravitanti sul centro. Sono considerate, inoltre, frazioni geografiche a sè stanti, anche se disabitate:

- a) le isole amministrative, cioè le parti di territorio comunale separate da quella comprendente la casa comunale dal territorio di altro o di altri comuni, e le isole marittime e lacuali;
- b) le zone di territorio comprendenti nuclei o case sparse gravitanti su centri abitati di altri comuni;
- c) le zone di territorio di alta montagna completamente disabitate, le paludi, gli acquitrini e i laghi appartenenti ad un solo comune, purchè di una certa ampiezza;
- d) la parte di lago spettante a ciascun comune, qualora il lago risulti diviso tra più comuni;
- e) le zone di territorio in contestazione tra due o più comuni.

B) **LOCALITÀ ABITATE** — Aggregati più o meno grandi di case che, ai fini dell'insediamento della popolazione, si distinguono in: « *centro abitato* », « *nucleo abitato* », « *case sparse* ».

— *Centro abitato* — Aggregato di case contigue o vicine con interposte strade, piazze e simili, o comunque brevi soluzioni di continuità, caratterizzato dall'esistenza di servizi od esercizi pubblici determinanti un luogo di raccolta ove sogliono concorrere anche gli abitanti dei luoghi vicini, per ragioni di culto, istruzione, affari, approvvigionamenti e simili.

Sono considerati « *centri abitati temporanei* » le località turistiche, di cura e di villeggiatura non abitate continuativamente, aventi però, nel periodo di attività stagionale, i requisiti di centro abitato.

I centri che comprendono la casa comunale sono contrassegnati con asterisco.

— *Nucleo abitato* — Aggregato di case, con almeno cinque famiglie, privo del luogo di raccolta che caratterizza il centro abitato. Il carattere di nucleo abitato è, inoltre, riconosciuto:

- a) al gruppo, anche minimo, di case vicine tra loro, situate in zona montana, quando vi abitino almeno due famiglie e le condizioni della viabilità siano tali da rendere difficili e comunque non frequenti i rapporti con le altre località abitate;
- b) all'aggregato di case (dirute o non dirute) in zona montana, già sede di popolazione e, alla data di censimento, disabitato per il noto fenomeno dello spopolamento montano;

---

(1) Le istruzioni per la formazione del piano topografico sono riportate in allegato al fascicolo dell'Istituto Centrale di Statistica « Anagrafe della popolazione », Metodi e Norme, Serie B, n. 3, marzo 1958.

c) ai fabbricati di aziende agricole e zootecniche (cascine, fattorie, masserie, ecc.), anche se costituiti da un solo edificio, purchè il numero delle famiglie in esso abitanti non sia inferiore a cinque;

d) ai conventi, alle case di cura, alle colonie climatiche e sanatoriali, agli orfanotrofi, alle case di correzione, alle scuole-convitto situati in aperta campagna;

e) agli edifici distanti da centri e nuclei abitati, con servizi od esercizi pubblici (stazione ferroviaria, centrale idroelettrica, spaccio, chiesa, ecc.), purchè negli stessi o nelle eventuali case prossime, da comprendere nel nucleo, abitino almeno due famiglie.

— *Case sparse* — Case disseminate per la campagna o situate lungo strade, e tali da non poter costituire nemmeno un nucleo abitato.

I centri e i nuclei abitati possono risultare costituiti da case situate nel territorio di due o più comuni confinanti; tale particolarità è posta in evidenza con apposita nota in calce alla Tav. 2.

**3. - Famiglia - Convivenza** — Ai fini del censimento per *famiglia* s'intende un insieme di persone legate da vincoli di matrimonio, parentela, affinità, adozione, affiliazione, tutela o da vincoli affettivi, coabitanti ed aventi dimora abituale nello stesso comune, che normalmente provvedono al soddisfacimento dei loro bisogni mediante la messa in comune di tutto o parte del reddito di lavoro o patrimoniale da esse percepito.

La famiglia può essere costituita anche da una sola persona la quale provvede in tutto o in parte con i propri mezzi al soddisfacimento dei bisogni individuali.

Sono considerate facenti parte della famiglia, come membri aggregati di essa, anche le persone di servizio e le altre persone addette al governo della casa, dei bambini, ecc., nonchè le altre persone che, a qualsiasi titolo, convivono abitualmente con la famiglia stessa.

Si considera *capo famiglia* chi esercita la patria potestà, la tutela o chi ha l'amministrazione e la cura degli interessi della famiglia.

Ai fini del censimento per *convivenza* s'intende un insieme di persone che, senza essere legate da vincoli di matrimonio, parentela, affinità e simili, conducono vita comune per motivi religiosi, di cura, di assistenza, militari, di pena e simili.

Sono considerate facenti parte della convivenza anche le persone addette alla convivenza stessa per ragioni d'impiego o di lavoro e che vi vivono abitualmente, purchè non costituiscano famiglia a sè stante.

**4. - Popolazione residente** — La popolazione residente di ciascun comune è costituita: a) dalle persone aventi dimora abituale nel comune ed ivi presenti alla data del censimento; b) dalle persone aventi anch'esse dimora abituale nel comune, ma che alla data del censimento risultavano assenti per uno dei seguenti motivi: servizio militare di leva, di richiamo alle armi, di volontariato; istruzione, rieducazione, noviziato religioso; baliatico per un periodo non superiore ai due anni; ricovero in istituti di cura per un periodo non superiore ai due anni, esclusi i ricoveri in istituti psichiatrici in base a provvedimenti di «ricovero definitivo»; detenzione in attesa di giudizio o condanna inferiore a 5 anni; affari, turismo, breve cura e simili; servizio statale all'estero; missione fuori sede; lavori stagionali e comunque temporanei; imbarco su navi della Marina militare o mercantile.

**5. - Popolazione presente** — La popolazione presente di ciascun comune è costituita: a) dalle persone presenti nel comune alla data del censimento ed aventi in esso dimora abituale; b) dalle persone presenti nel comune alla data del censimento, ma aventi dimora abituale in altro comune o all'estero.

**6. - Età** — L'età è computata in anni di vita. Così ad esempio:

fino a 6 anni: dalla nascita fino al 6° anno compiuto (cioè fino al 6° compleanno);

da 6 a 14 anni: dal 6° anno compiuto fino al 14° anno compiuto (cioè fino al 14° compleanno).

**7. - Grado d'istruzione** — Si riferisce al più alto titolo di studio conseguito in qualsiasi scuola (pubblica o privata, italiana o straniera, anche all'estero) e non alla più alta classe o al più alto corso frequentato con successo.

*Laureati* — Coloro che, avendo seguito un corso completo di studi universitari (della durata minima di quattro anni), hanno conseguito un diploma di laurea.

*Diplomati* - Coloro che hanno conseguito un diploma di maturità o di abilitazione di scuola media superiore (maturità classica, scientifica, artistica, abilitazione magistrale, abilitazione tecnica, ecc.) che consenta l'accesso ad una o più facoltà universitarie o che abbia fine a se stesso (diploma di ostetricia, diploma di conservatorio di musica o d'istituto d'arte, ecc.).

Nella categoria di diplomati « *altri e non specificati* » sono comprese anche le persone che hanno conseguito un'abilitazione specifica dopo un corso di studi universitari della durata inferiore a quattro anni (diploma di statistica, di vigilanza alle scuole elementari, ecc.).

*Forniti di licenza di scuola media inferiore* - Coloro che hanno conseguito una licenza di scuola media inferiore che consenta l'accesso alle scuole medie superiori (licenza di scuola media, licenza ginnasiale, licenza d'istituto tecnico inferiore, licenza magistrale inferiore, ecc.) o a determinate scuole tecniche o professionali (licenza d'avviamento professionale, licenza di scuola d'arte o d'istituto d'arte).

*Forniti di titolo di studio di scuola elementare* - Coloro che hanno conseguito la licenza elementare o il certificato rilasciato da un corso di scuola popolare di tipo C (assimilabile alla licenza elementare). In tale gruppo sono comprese anche le persone che hanno conseguito il certificato di proscioglimento (o il certificato di un corso di scuola popolare di tipo B) anteriormente all'entrata in vigore del D. P. R. 14 giugno 1955, n. 503, con il quale detto certificato è stato abolito.

*Alfabeti privi di titolo di studio* - Coloro che hanno dichiarato di saper leggere e scrivere, ma che non hanno conseguito neanche il minimo titolo di studio di scuola elementare (certificato di proscioglimento fino all'entrata in vigore del D. P. R. 14 giugno 1955, n. 503, o licenza di scuola elementare). In tale gruppo risultano pertanto compresi anche coloro che alla data del censimento frequentavano o avevano frequentato una qualsiasi classe di scuola elementare e che non avevano conseguito neppure il certificato di proscioglimento.

*Analfabeti* - Coloro che hanno dichiarato di non sapere nè leggere nè scrivere o che hanno dichiarato di sapere solo leggere o solo scrivere.

8. - **Popolazione attiva e non attiva** - La *popolazione attiva* è costituita: a) dai censiti in età da 10 anni in poi che alla data del censimento risultavano esercitare una professione, arte o mestiere, in proprio o alle dipendenze altrui, ivi compresi i coadiuvanti; b) dai censiti in età da 10 anni in poi che alla data del censimento risultavano disoccupati, cioè da coloro che, avendo perduto una precedente occupazione, erano alla ricerca di una nuova occupazione; c) da altre categorie di censiti in età da 10 anni in poi temporaneamente impediti di esercitare una precedente professione, arte o mestiere. A quest'ultimo tipo appartengono i militari (di leva, volontari e richiamati), i ricoverati temporaneamente in luoghi di cura o assistenza, i detenuti in attesa di giudizio o condannati a pena inferiore a 5 anni; d) dai censiti in età da 14 anni in poi in cerca di prima occupazione.

Le categorie dei censiti di cui alle lettere a), b), c) costituiscono la popolazione attiva in condizione professionale.

La *popolazione non attiva* è costituita: a) dai censiti in condizione non professionale, in quanto scolari, studenti, donne attendenti alle cure domestiche, proprietari, benestanti, infermi o ricoverati in luoghi di cura o di assistenza a tempo indeterminato, inabili permanenti, detenuti condannati a pena di 5 anni o più, persone viventi a carico della pubblica beneficenza, mendicanti; b) da tutti i bambini e ragazzi in età fino a 14 anni, non altrove classificati.

Ai fini di una corretta interpretazione dei dati sulla popolazione attiva e non attiva, in relazione particolarmente ai confronti con i risultati del censimento della popolazione del 1951, è da tener presente che nel 1961 nella categoria dei censiti « *in cerca di prima occupazione* » - in armonia con i criteri adottati in campo internazionale - sono state considerate solo le persone di tale condizione in età da 14 anni in poi, mentre nel 1951 vi furono comprese anche le persone in età da 10 a 14 anni.

Inoltre, per quanto concerne gli appartenenti al clero e i religiosi, nel 1961 sono state considerate tra la popolazione attiva le persone che esercitavano un'attività di tipo civile (insegnante, medico, infermiere, ecc.), nonché le persone che esercitavano un'attività di governo di organizzazioni ecclesiastiche (vescovo, parroco, vice parroco, ecc.); sono state comprese tra la popolazione non attiva tutte le persone che non esplicavano una delle attività sopraelencate (superiora di convento, padre guardiano, suora, frate, ecc.). Nel censimento del 1951, invece, tutti gli appartenenti al clero e i religiosi furono considerati tra la popolazione attiva.

9. - **Ramo di attività economica** — Per ramo di attività economica s'intende il campo di attività in cui viene esercitata la professione, arte o mestiere. Esso è determinato di norma in base all'attività (unica o prevalente) delle singole « unità locali » in cui il censito svolge la propria professione, arte o mestiere (ad esempio: azienda agricola, stabilimento industriale, bottega artigiana, negozio, esercizio pubblico, sede o filiale bancaria e assicurativa, ospedale, gabinetto medico, studio professionale, Ministero, Amministrazione comunale). I rami in cui si articola la classificazione delle attività economiche sono dieci (1). Essi, nelle Tavv. 7 e 9, risultano così raggruppati:

- a) *agricoltura, foreste, caccia e pesca;*
- b) *industrie*, comprendenti le industrie estrattive, manifatturiere, delle costruzioni, dell'energia elettrica, gas e acqua;
- c) *altre attività*, comprendenti il commercio, i trasporti e le comunicazioni, il credito e le assicurazioni, i servizi, la Pubblica Amministrazione.

Ai fini del confronto dei dati per ramo di attività economica (Tavv. 6 e 8) con i corrispondenti dati del 1951, è da tener presente che la classificazione delle attività economiche adottata per il censimento del 1961 comprende nel ramo dei servizi alcune attività (servizi sanitari; servizi privati per l'istruzione e la formazione professionale; enti e associazioni di carattere professionale, sindacale e politico; enti e istituzioni ecclesiastiche e religiose) che nel 1951 risultavano classificate nel ramo della Pubblica Amministrazione.

10. - **Posizione nella professione** — Per posizione nella professione s'intende la condizione della persona espletante un'attività economica in rapporto all'impresa in cui viene svolta l'attività stessa.

Nel presente volume le posizioni nella professione risultano raggruppate nel seguente modo:

#### IMPRENDITORI, QUADRI SUPERIORI, LIBERI PROFESSIONISTI

- a) *imprenditori*, coloro che gestiscono in conto proprio un'impresa nella quale non impiegano l'opera manuale propria o di familiari. In tale posizione sono compresi anche i conduttori non coltivatori dell'agricoltura;
- b) *appartenenti ai quadri superiori*, coloro che nella Pubblica Amministrazione o nelle grandi imprese rivestono la qualifica di direttore generale, condirettore, e simili;
- c) *liberi professionisti*, coloro che esercitano in conto proprio una professione o arte libera.

#### DIRIGENTI E IMPIEGATI

- a) *dirigenti*, coloro che esercitano, contro retribuzione, una funzione direttiva (tecnica o amministrativa) in un'impresa o nella Pubblica Amministrazione (esclusi i quadri superiori);
- b) *impiegati*, coloro che esercitano, contro retribuzione, una funzione esecutiva (tecnica o amministrativa) in un'impresa o nella Pubblica Amministrazione.

#### LAVORATORI IN PROPRIO

Coloro che gestiscono in conto proprio un'impresa nella quale impiegano l'opera manuale propria o di familiari. In tale posizione sono compresi anche i cooperatori aventi la figura di lavoratori in proprio, nonché i coltivatori diretti, i mezzadri, e simili dell'agricoltura.

#### LAVORATORI DIPENDENTI

- a) *appartenenti a categorie intermedie*, coloro che nelle aziende industriali occupano una posizione intermedia tra gli impiegati e gli operai specializzati (capomastro, capo officina, capo laboratorio e simili, con mansioni esecutive);
- b) *lavoratori dipendenti*, coloro che prestano, contro retribuzione, un lavoro manuale. In tale posizione sono compresi anche i cooperatori aventi la figura di lavoratori dipendenti, nonché i compartecipanti dell'agricoltura, i lavoratori agricoli a contratto o a giornata;
- c) *lavoranti a domicilio*, coloro che lavorano a domicilio esclusivamente su commissione di imprese e non di consumatori.

#### COADIUVANTI

Coloro che, in quanto familiari (parenti o affini), coadiuvano una persona che trovasi nella posizione di imprenditore o di lavoratore in proprio nella conduzione di un'impresa senza avere un rapporto di impiego regolato da contratti di lavoro.

(1) ISTITUTO CENTRALE DI STATISTICA, *Classificazione delle attività economiche*, Metodi e Norme, serie C, n. 2.



11. - **Abitazione; stanza** — Per *abitazione* s'intende un insieme di stanze e di vani accessori — o anche una sola stanza — destinato funzionalmente ad uso di abitazione, che dispone di un ingresso indipendente su strada, pianerottolo, cortile, terrazza, ballatoio e simili e che alla data del censimento era occupato da una famiglia o da più famiglie coabitanti, o era destinato ad essere occupato.

Per *stanza* s'intende un ambiente o locale facente parte di un'abitazione, che riceve aria e luce dall'esterno mediante finestra, porta od altra apertura ed ha dimensioni tali da consentire l'installazione di almeno un letto lasciando lo spazio utile per il movimento di una persona. Anche la cucina, se soddisfa alla detta definizione, ai fini del censimento viene considerata stanza.

Hanno formato altresì oggetto di rilevazione gli « *altri alloggi* » (Tav. 10), intendendosi per tali i locali non aventi requisiti di stanza (ad es. baracca, grotta e simili) oppure funzionalmente destinati ad altro uso (ad es. ufficio, magazzino e simili), che alla data del censimento risultavano occupati da una famiglia o da più famiglie coabitanti.

12. - **Titolo di godimento delle abitazioni** — Il titolo di godimento delle abitazioni fa riferimento al titolo in base al quale la famiglia dispone dell'abitazione stessa. Tra i titoli di godimento sono stati posti in evidenza (Tav. 10) la proprietà (alla quale è stato assimilato l'usufrutto) e l'affitto (compreso il subaffitto); negli « *altri titoli* » sono compresi il godimento per prestazione di servizi, l'uso gratuito, ecc. Le abitazioni a riscatto sono state considerate in proprietà.

13. - **Servizi installati** — Per quanto concerne l'acqua potabile di acquedotto e la latrina, l'espressione « *fuori dell'abitazione* » sta ad intendere che il servizio si trova o nel corpo del fabbricato che comprende l'abitazione (ballatoio, pianerottolo, ecc.) o nel cortile, giardino o orto annessi al fabbricato stesso, a disposizione dei soli occupanti dell'abitazione o del fabbricato e non del pubblico in genere.

Per l'impianto di riscaldamento è da tener presente che sono stati presi in considerazione: *a*) l'impianto di riscaldamento centrale, vale a dire l'impianto fisso che ha la caldaia o le caldaie in un locale non di abitazione e che fornisce il riscaldamento a più abitazioni comprese in uno o più fabbricati; *b*) l'impianto di riscaldamento autonomo, vale a dire l'impianto fisso che ha la caldaia in un vano dell'abitazione e che fornisce il riscaldamento alla stessa abitazione o, in casi eccezionali, anche ad altra abitazione confinante. Non hanno formato oggetto di rilevazione le apparecchiature con stufe, camini, ecc., anche se mediante esse si provvede al riscaldamento dell'intera abitazione.

**Avvertenze particolari** — I dati sulla superficie territoriale dei comuni (Tav. 1) sono stati forniti dagli Uffici Tecnici Erariali; le eventuali zone di territorio in contestazione tra due o più comuni risultano comprese, ai fini del censimento, nella circoscrizione di uno di tali comuni, come posto in evidenza con apposita nota in calce alle Tavv. 1 e 2.

La densità della popolazione residente (Tav. 1) è data dal rapporto fra il totale della popolazione residente di ciascun comune e la superficie territoriale del comune stesso espressa in km<sup>2</sup>.

Nella Tav. 2 per i comuni e le frazioni geografiche è stata indicata l'altitudine minima e massima del rispettivo territorio; l'altitudine dei centri abitati si riferisce al principale luogo di raccolta, di norma la piazza della chiesa parrocchiale, o del municipio, o del mercato, ecc.; l'altitudine dei nuclei abitati fa riferimento ad un punto intermedio del terreno su cui sorgono le case dei nuclei stessi.

Per quanto concerne, infine, la Tav. 11, è da tener presente che, con riferimento ai servizi indicati, le abitazioni risultano ripetute tante volte quanti sono i servizi in esse installati. Così ad esempio, un'abitazione fornita di acqua potabile e di latrina risulta ripetuta sia fra le abitazioni fornite di acqua potabile, sia fra le abitazioni fornite di latrina.

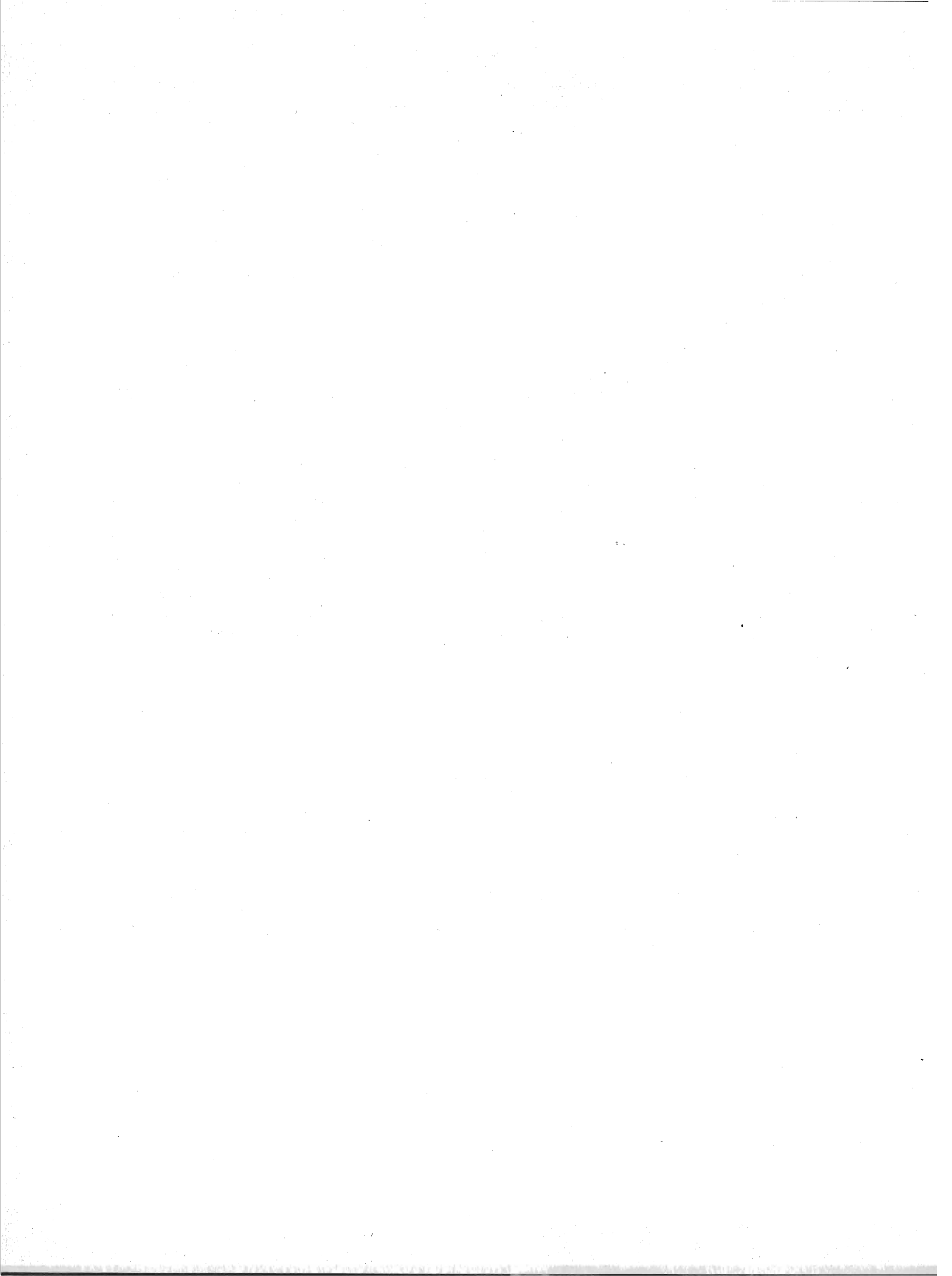

TAVOLE

TAV. I — Superficie territoriale e densità - Popolazione residente e presente per sesso; popolazione

C O M U N I	SUPERFICIE TERRITO- RIALE	DENSITÀ	P O P O L A Z I O N E								
			nei centri		nei nuclei		nelle case sparse		Totale		
			MF	M	MF	M	MF	M	M	F	MF
km <sup>2</sup>	ab/km <sup>2</sup>										
1. Acquaro (a) . . . . .	25,32	168	3.590	1.779	355	171	313	157	2.107	2.151	4.258
2. Albi . . . . .	28,86	70	2.025	1.005	—	—	—	—	1.005	1.020	2.025
3. Amàroni . . . . .	9,70	222	2.134	1.033	—	—	23	15	1.048	1.109	2.157
4. Amato . . . . .	20,90	79	1.394	646	—	—	249	138	784	859	1.643
5. Àndali . . . . .	17,92	92	1.487	735	20	13	137	68	816	828	1.644
6. Arena . . . . .	(b) 32,35	96	2.742	1.333	197	106	152	79	1.518	1.573	3.091
7. Argusto . . . . .	7,12	129	866	416	—	—	55	29	445	476	921
8. Badolato . . . . .	34,10	130	4.377	2.093	4	4	40	19	2.116	2.305	4.421
9. Belcastro . . . . .	52,78	49	2.337	1.144	132	70	129	69	1.283	1.315	2.598
10. Belvedere di Spinello . . . . .	30,19	104	2.953	1.492	57	30	129	62	1.584	1.555	3.139
11. Bòrgia . . . . .	42,00	147	4.978	2.359	51	32	1.133	611	3.002	3.160	6.162
12. Botricello . . . . .	15,24	226	2.661	1.366	691	352	95	46	1.764	1.683	3.447
13. Briàtico . . . . .	27,75	158	4.263	2.130	56	32	71	32	2.194	2.196	4.390
14. Brognaturo . . . . .	(c) 24,50	42	945	451	57	29	25	12	492	535	1.027
15. Caccuri (d) . . . . .	57,27	46	2.050	1.021	245	130	359	202	1.353	1.301	2.654
16. Capistrano . . . . .	(e) 20,94	101	2.037	970	13	5	58	29	1.004	1.104	2.108
17. Caraffa di Catanzaro . . . . .	24,70	112	2.609	1.292	—	—	159	78	1.370	1.398	2.768
18. Cardinale . . . . .	31,19	124	3.518	1.694	113	55	232	125	1.874	1.989	3.863
19. Carfizzi . . . . .	20,34	72	1.451	722	—	—	20	13	735	736	1.471
20. Carlòpoli (f) . . . . .	16,32	195	2.914	1.404	—	—	265	129	1.533	1.646	3.179
21. Casabona . . . . .	68,89	70	4.508	2.242	—	—	338	179	2.421	2.425	4.846
22. Castelsilano . . . . .	39,51	45	1.771	863	—	—	7	2	865	913	1.778
23. Catanzaro . . . . .	(g) 111,34	665	64.405	31.301	3.245	1.669	6.387	3.284	36.254	37.783	74.037
24. Cenadi . . . . .	11,16	103	1.111	548	—	—	35	20	568	578	1.146
25. Cèntrache . . . . .	7,87	163	1.259	578	—	—	22	12	590	691	1.281
26. Cerènzia . . . . .	(h) 24,28	60	1.416	737	—	—	33	16	753	696	1.449
27. Cerva . . . . .	21,01	74	1.525	760	—	—	33	17	777	781	1.558
28. Cessaniti . . . . .	17,86	220	3.861	1.830	61	34	15	6	1.870	2.067	3.937
29. Chiaravalle Centrale . . . . .	23,33	313	4.412	2.093	129	65	2.758	1.366	3.524	3.775	7.299
30. Cicala . . . . .	(i) 9,08	197	1.695	822	—	—	91	46	868	918	1.786
31. Cirò . . . . .	70,15	75	4.942	2.442	110	57	242	130	2.629	2.665	5.294
32. Cirò Marina . . . . .	41,60	241	8.829	4.528	162	84	1.014	518	5.130	4.875	10.005
33. Confienti . . . . .	30,66	129	1.973	926	1.156	556	826	410	1.892	2.063	3.955
34. Cortale . . . . .	29,29	133	3.667	1.729	—	—	227	119	1.848	2.046	3.894
35. Cotronei . . . . .	78,13	67	4.444	2.212	762	379	44	28	2.619	2.631	5.250
36. Cròpani . . . . .	43,83	82	2.944	1.467	248	138	422	213	1.818	1.796	3.614
37. Crotone (l) . . . . .	179,79	241	38.856	19.563	2.906	1.543	1.494	790	21.896	21.360	43.256
38. Crùcoli . . . . .	49,81	72	3.315	1.647	80	28	194	96	1.771	1.818	3.589
39. Curinga . . . . .	51,47	129	4.092	1.973	660	334	1.901	951	3.258	3.395	6.653
40. Cutro . . . . .	(m) 131,87	93	9.235	4.720	950	485	2.185	1.142	6.347	6.023	12.370
41. Dasà . . . . .	6,19	396	2.453	1.158	—	—	—	—	1.158	1.295	2.453
42. Dàvoli . . . . .	25,73	162	2.678	1.254	51	26	1.438	716	1.996	2.171	4.167
43. Decollatura . . . . .	50,35	100	3.137	1.516	1.314	619	603	296	2.431	2.623	5.054
44. Dinami . . . . .	44,06	98	4.196	2.065	—	—	135	79	2.144	2.187	4.331
45. Dràpia . . . . .	21,52	141	2.653	1.236	53	24	338	174	1.434	1.610	3.044
46. Fabrizia . . . . .	38,78	133	4.273	2.015	—	—	881	461	2.476	2.678	5.154
47. Falerna . . . . .	23,85	158	2.920	1.409	301	143	557	279	1.831	1.947	3.778
48. Feroleto Antico . . . . .	(n) 22,01	138	2.113	1.001	328	170	601	318	1.489	1.553	3.042
49. Filadèlfia . . . . .	30,48	298	4.974	2.335	2.647	1.344	1.471	732	4.411	4.681	9.092
50. Filandari . . . . .	18,54	116	2.079	992	45	26	18	9	1.027	1.115	2.142
51. Filogaso . . . . .	23,69	62	1.433	714	—	—	26	15	729	730	1.459
52. Fossato Serralta (o) . . . . .	12,31	90	1.005	489	—	—	108	54	543	570	1.113
53. Francavilla Angitola . . . . .	(p) 28,25	130	2.210	1.031	260	132	1.215	629	1.792	1.893	3.685
54. Fràncica . . . . .	22,73	90	1.950	960	69	38	33	17	1.015	1.037	2.052

(a) Vedi comune di Arena per territorio in contestazione. — (b) Di cui circa Km<sup>2</sup> 0,37 per territorio in contestazione con il comune di Acquaro e Km<sup>2</sup> 1,30 con il comune di Mongiana. —  
 torio in contestazione con il comune di San Nicola da Crissa. — (f) Vedi comune di Cicala per territorio in contestazione. — (g) Di cui circa Km<sup>2</sup> 0,76 per territorio in contestazione con il comune di  
 comune di Cutro per territorio in contestazione. — (m) Di cui circa Km<sup>2</sup> 0,56 con il comune di Crotone e di Km<sup>2</sup> 1,43 con il comune di Rocca Bernarda. — (n) Di cui circa Km<sup>2</sup> 2,05 per territorio in

residente per specie di località abitata; popolazione residente temporaneamente assente per luogo di presenza

R E S I D E N T E												POPOLAZIONE PRESENTE		
temporaneamente assente														
in altri comuni				all'estero				Totale						
Totale		per motivi di lavoro		Totale		per motivi di lavoro								
MF	M	MF	M	MF	M	MF	M	M	F	MF	M	F	MF	
211	146	83	64	288	224	221	199	370	129	499	1.755	2.042	3.797	
141	114	82	77	37	32	32	31	146	32	178	881	1.007	1.888	
69	41	24	17	317	269	275	253	310	76	386	745	1.035	1.780	
96	76	57	56	30	28	27	27	104	22	126	690	848	1.538	
147	101	75	69	7	7	7	7	108	46	154	712	786	1.498	
127	78	31	25	141	123	117	111	201	67	268	1.334	1.521	2.855	
68	38	22	18	105	95	95	92	133	40	173	343	475	818	
194	124	87	56	279	256	256	243	380	93	473	1.771	2.236	4.007	
230	167	92	88	22	12	10	10	179	73	252	1.113	1.249	2.362	
302	245	177	175	61	57	59	57	302	61	363	1.288	1.516	2.804	
217	157	79	62	194	177	181	176	334	77	411	2.691	3.103	5.794	
161	112	65	65	41	37	33	33	149	53	202	1.629	1.644	3.273	
284	202	150	128	53	51	50	49	253	84	337	2.013	2.188	4.201	
33	19	6	4	141	122	122	117	141	33	174	354	506	860	
249	164	110	103	108	87	83	80	251	106	357	1.130	1.216	2.346	
192	121	78	58	50	37	37	36	158	84	242	869	1.056	1.925	
170	111	85	70	21	18	18	17	129	62	191	1.268	1.354	2.622	
204	128	81	66	320	290	284	282	418	106	524	1.486	1.907	3.393	
31	23	12	11	154	141	139	139	164	21	185	575	726	1.301	
476	350	303	280	60	37	37	34	387	149	536	1.159	1.520	2.679	
426	275	171	157	20	17	17	16	292	154	446	2.144	2.286	4.430	
66	49	27	26	56	53	54	53	102	20	122	784	924	1.708	
2.478	1.589	647	552	279	216	202	187	1.805	952	2.757	36.668	37.963	74.631	
100	94	86	84	17	16	14	14	110	7	117	458	572	1.030	
66	50	46	42	27	26	25	25	76	17	93	537	689	1.226	
155	116	82	80	20	9	7	7	125	50	175	648	655	1.303	
173	125	105	103	86	69	61	61	194	65	259	594	725	1.319	
279	215	164	153	25	17	17	15	232	72	304	1.662	2.020	3.682	
121	72	50	42	455	416	406	397	488	88	576	3.156	3.767	6.923	
87	60	46	38	38	33	29	27	93	32	125	784	892	1.676	
321	185	83	74	300	249	234	229	434	187	621	2.261	2.569	4.830	
441	292	136	123	177	153	140	140	445	173	618	4.747	4.742	9.489	
254	166	116	91	187	157	169	152	323	118	441	1.574	1.954	3.528	
281	223	167	158	132	112	106	105	335	78	413	1.522	1.982	3.504	
307	230	141	139	268	220	217	209	450	125	575	2.189	2.527	4.716	
220	156	110	105	23	20	19	19	176	67	243	1.663	1.756	3.419	
1.777	1.165	538	511	221	196	178	177	1.361	637	1.998	21.264	21.135	42.399	
228	146	53	44	150	144	139	136	290	88	378	1.543	1.772	3.315	
203	134	76	62	308	235	240	207	369	142	511	2.914	3.289	6.203	
431	304	131	124	279	274	274	273	578	132	710	5.792	5.904	11.696	
122	94	40	36	66	61	63	59	155	33	188	1.014	1.274	2.288	
238	180	138	128	23	19	19	18	199	62	261	1.828	2.141	3.969	
256	186	129	125	172	152	155	148	338	90	428	2.162	2.619	4.781	
176	131	73	63	310	288	289	279	419	67	486	1.735	2.122	3.857	
208	150	141	116	33	30	30	29	180	61	241	1.313	1.553	2.866	
125	95	70	61	313	290	292	287	385	53	438	2.094	2.632	4.726	
119	82	40	36	246	212	212	198	294	71	365	1.580	1.903	3.483	
145	116	98	95	278	236	230	223	352	71	423	1.144	1.489	2.633	
454	298	246	200	168	149	140	132	447	175	622	3.983	4.520	8.503	
140	99	98	78	10	9	8	8	108	42	150	932	1.093	2.025	
58	40	24	21	36	24	27	23	64	30	94	670	703	1.373	
70	49	34	32	45	30	19	19	79	36	115	467	535	1.002	
134	104	70	67	69	67	67	65	171	32	203	1.634	1.884	3.518	
193	156	136	125	12	10	6	5	166	39	205	856	1.004	1.860	

(c) Di cui circa Km<sup>2</sup> 1,28 per territorio in contestazione con il comune di Stilo (Reggio di Calabria). — (d) Vedi comune di Cerenzia per territorio in contestazione. — (e) Di cui circa Km<sup>2</sup> 0,06 per territori Simeri Crichi. — (h) Di cui circa Km<sup>2</sup> 0,14 per territorio in contestazione con il comune di Caccuri. — (i) Di cui circa Km<sup>2</sup> 0,30 per territorio in contestazione con il comune di Carlipoli. — (l) Vedi contestazione con il comune di Planopoli. — (o) Vedi comune di Gimigliano per territorio in contestazione. — (p) Di cui circa Km<sup>2</sup> 0,08 per territorio in contestazione con il comune di Pizzo.

Segue Tav. 1 — Superficie territoriale e densità - Popolazione residente e presente per sesso; popolazione

C O M U N I	SUPERFICIE TERRITO- RIALE  km <sup>2</sup>	DENSITÀ  ab/km <sup>2</sup>	P O P O L A Z I O N E								
			nei centri		nei nuclei		nelle case sparse		Totale		
			MF	M	MF	M	MF	M	M	F	MF
55. Gagliato . . . . .	6,99	193	1.347	636	—	—	—	—	636	711	1.347
56. Gasperina . . . . .	6,86	500	3.103	1.437	168	85	157	88	1.610	1.818	3.428
57. Gerocarne (a) . . . . .	44,93	87	3.211	1.562	183	86	502	246	1.894	2.002	3.896
58. Gimigliano . . . . .	(b) 32,44	186	3.671	1.767	969	468	1.395	710	2.945	3.090	6.035
59. Girifalco . . . . .	43,08	191	7.664	3.888	—	—	579	309	4.197	4.046	8.243
60. Gizzeria . . . . .	35,93	141	4.184	2.073	54	26	830	420	2.519	2.549	5.068
61. Guardavalle (c) . . . . .	60,40	109	5.742	2.846	424	212	403	205	3.263	3.306	6.569
62. Ionadi . . . . .	8,72	187	1.506	741	71	32	50	27	800	827	1.627
63. Isca sullo Iònio . . . . .	22,97	124	2.835	1.331	—	—	11	3	1.334	1.512	2.846
64. Isola di Capo Rizzuto . . . . .	125,27	74	8.156	4.154	299	168	763	399	4.721	4.497	9.218
65. Jacurso . . . . .	21,64	73	1.453	673	—	—	122	58	731	844	1.575
66. Jòppolo (d) . . . . .	(e) 15,31	208	2.415	1.138	517	264	250	126	1.528	1.654	3.182
67. Limbadi . . . . .	(f) 28,90	165	4.667	2.282	—	—	97	48	2.330	2.434	4.764
68. Magisano . . . . .	31,70	67	2.065	1.038	45	28	21	10	1.076	1.055	2.131
69. Màida . . . . .	58,24	98	5.143	2.491	16	15	531	294	2.800	2.890	5.690
70. Maierato . . . . .	39,88	92	3.492	1.685	142	77	29	16	1.778	1.885	3.663
71. Marcedusa . . . . .	15,27	91	1.304	674	—	—	82	51	725	661	1.386
72. Marcellinara . . . . .	20,63	78	1.414	657	25	12	171	87	756	854	1.610
73. Martirano . . . . .	14,57	121	1.151	564	159	79	456	234	877	889	1.766
74. Martirano Lombardo . . . . .	19,83	106	1.395	675	190	92	516	258	1.025	1.076	2.101
75. Melissa . . . . .	50,94	71	3.472	1.795	—	—	145	70	1.865	1.752	3.617
76. Mesoraca . . . . .	93,56	93	8.480	4.214	30	22	212	100	4.336	4.386	8.722
77. Miglierina . . . . .	13,90	114	1.526	723	—	—	63	31	754	835	1.589
78. Mileto . . . . .	34,94	231	7.724	3.662	—	—	337	168	3.830	4.231	8.061
79. Mongiana (g) . . . . .	20,70	87	1.572	769	—	—	226	118	887	911	1.798
80. Montàuro . . . . .	11,54	187	1.737	869	60	27	362	195	1.091	1.068	2.159
81. Montepaone . . . . .	16,95	137	1.869	913	299	152	154	86	1.151	1.171	2.322
82. Monterosso Càlabro . . . . .	18,16	177	3.133	1.479	—	—	90	47	1.526	1.697	3.223
83. Motta Santa Lucia . . . . .	(h) 25,69	60	1.040	500	153	81	354	173	754	793	1.547
84. Nardodipace . . . . .	32,78	83	1.414	687	957	471	358	186	1.344	1.385	2.729
85. Nicastro . . . . .	54,55	612	25.674	12.558	439	213	7.285	3.703	16.474	16.924	33.398
86. Nicòtera (i) . . . . .	(l) 32,77	255	7.728	3.769	—	—	615	311	4.080	4.263	8.343
87. Nocera Tirinese . . . . .	46,23	113	2.878	1.361	212	101	2.125	1.086	2.548	2.667	5.215
88. Olivadi . . . . .	7,07	184	1.293	597	—	—	9	4	601	701	1.302
89. Palermi . . . . .	18,27	119	2.170	1.039	—	—	12	7	1.046	1.136	2.182
90. Pallagòrio . . . . .	41,96	52	2.187	1.119	—	—	6	3	1.122	1.071	2.193
91. Parghelia . . . . .	8,00	243	1.656	785	28	13	257	127	925	1.016	1.941
92. Pentone . . . . .	12,29	164	1.854	871	164	82	—	—	953	1.065	2.018
93. Petilia Policastro . . . . .	(m) 96,43	123	10.415	5.098	—	—	1.432	758	5.856	5.991	11.847
94. Petrizzi . . . . .	21,48	100	1.919	898	118	53	117	54	1.005	1.149	2.154
95. Petronà . . . . .	45,50	77	3.269	1.589	40	26	176	89	1.704	1.781	3.485
96. Pianòpoli (n) . . . . .	24,35	88	1.535	774	37	20	569	307	1.101	1.040	2.141
97. Pizzo (o) . . . . .	22,34	428	8.863	4.407	—	—	697	361	4.768	4.792	9.560
98. Pizzoni (p) . . . . .	(q) 23,23	117	2.563	1.267	—	—	153	84	1.351	1.365	2.716
99. Platania . . . . .	24,99	167	1.769	835	1.056	531	1.336	665	2.031	2.130	4.161
100. Polia . . . . .	31,78	88	2.396	1.166	333	160	69	35	1.361	1.437	2.798
101. Ricadi . . . . .	22,30	181	3.089	1.457	18	11	928	433	1.901	2.134	4.035
102. Roccabernarda (r) . . . . .	65,52	53	3.192	1.581	—	—	267	130	1.711	1.748	3.459
103. Rocca di Neto . . . . .	43,63	106	3.328	1.682	964	494	339	174	2.350	2.281	4.631
104. Rombiolo . . . . .	22,81	203	4.569	2.214	10	10	50	23	2.247	2.382	4.629
105. Sambiasè . . . . .	52,63	345	12.807	6.237	4.118	2.055	1.224	605	8.897	9.252	18.149
106. San Calògero (s) . . . . .	25,12	164	3.967	1.974	33	18	115	59	2.051	2.064	4.115
107. San Costantino Càlabro . . . . .	7,03	352	2.422	1.146	—	—	50	16	1.162	1.310	2.472
108. San Floro . . . . .	18,16	82	1.406	662	—	—	83	42	704	785	1.489

(a) Vedi comune di Serra San Bruno per territorio in contestazione. — (b) Di cui circa Km<sup>2</sup> 2,30 per territorio in contestazione con il comune di Fossato Serralta e Km<sup>2</sup> 0,64 con il comune di San torio in contestazione con il comune di Nicotera e Km<sup>2</sup> 1,43 con il comune di Spilinga. — (f) Di cui circa Km<sup>2</sup> 0,07 per territorio in contestazione con il comune di San Calogero. — (g) Vedi comune Joppolo (Catanzaro) Rosarno (Reggio di Calabria) e Spilinga (Catanzaro) per territorio in contestazione. — (l) Di cui circa Km<sup>2</sup> 1,17 per territorio in contestazione con il comune di Joppolo. — in contestazione. — (o) Vedi comune di Francavilla Angitola per territorio in contestazione. — (p) Vedi comune di Simbario per territorio in contestazione. — (q) Di cui circa Km<sup>2</sup> 0,18 per terri-

residente per specie di località abitata; popolazione residente temporaneamente assente per luogo di presenza

RESIDENTE											POPOLAZIONE PRESENTE		
in altri comuni				temporaneamente assente				Totale			M	F	MF
Totale		per motivi di lavoro		all'estero		per motivi di lavoro		M	F	MF			
MF	M	MF	M	MF	M	MF	M				M	F	MF
61	46	37	34	87	78	75	75	124	24	148	515	693	1.208
203	158	106	99	95	81	85	78	239	59	298	1.415	1.796	3.211
322	234	172	163	121	84	80	68	318	125	443	1.614	1.938	3.552
363	257	213	198	117	77	63	59	334	146	480	2.620	2.951	5.571
235	149	74	61	616	557	566	547	706	145	851	3.600	4.056	7.656
128	81	58	42	606	432	452	387	513	221	734	2.071	2.395	4.466
314	233	142	120	150	145	142	141	378	86	464	2.912	3.254	6.166
92	80	73	69	13	10	11	10	90	15	105	715	817	1.532
195	157	119	113	58	51	50	50	208	45	253	1.156	1.489	2.645
272	188	74	72	17	16	16	16	204	85	289	4.551	4.437	8.988
108	77	45	43	95	70	71	66	147	56	203	610	811	1.421
166	137	109	101	20	19	15	15	156	30	186	1.387	1.641	3.028
260	174	113	92	33	21	32	21	195	98	293	2.174	2.358	4.532
113	97	78	73	38	32	36	31	129	22	151	959	1.043	2.002
330	235	170	155	361	294	296	278	529	162	691	2.325	2.768	5.093
69	47	30	25	89	79	85	78	126	32	158	1.667	1.856	3.523
159	123	75	75	4	4	4	4	127	36	163	607	627	1.234
133	93	78	67	28	25	24	23	118	43	161	675	861	1.536
80	59	47	43	176	145	150	144	204	52	256	673	838	1.511
176	151	131	122	79	67	62	59	218	37	255	812	1.047	1.859
183	132	79	71	149	143	145	142	275	57	332	1.618	1.735	3.353
403	328	220	214	697	653	630	627	981	119	1.100	3.355	4.301	7.656
185	137	115	100	20	19	19	19	156	49	205	612	798	1.410
562	469	389	367	78	74	68	67	543	97	640	3.417	4.180	7.597
107	56	32	28	127	105	102	100	161	73	234	767	897	1.664
61	45	27	21	154	129	136	123	174	41	215	931	1.045	1.976
273	210	138	133	171	141	127	125	351	93	444	819	1.109	1.928
179	146	111	104	49	36	26	26	182	46	228	1.364	1.675	3.039
99	71	35	32	53	47	46	46	118	34	152	639	762	1.401
100	68	45	42	172	150	154	148	218	54	272	1.176	1.388	2.564
1.757	1.345	941	890	702	546	508	478	1.891	568	2.459	14.884	16.589	31.473
243	177	123	114	35	30	29	28	207	71	278	4.001	4.270	8.271
238	202	146	139	54	49	49	46	251	41	292	2.324	2.647	4.971
128	82	74	60	16	16	16	16	98	46	144	505	657	1.162
132	90	56	52	81	69	68	66	159	54	213	900	1.099	1.999
111	81	37	35	66	63	61	61	144	33	177	1.008	1.072	2.080
152	89	50	43	99	99	95	95	188	63	251	750	973	1.723
72	68	56	56	21	18	17	17	86	7	93	913	1.097	2.010
1.189	928	738	702	409	280	238	230	1.208	390	1.598	4.661	5.610	10.271
155	125	105	101	139	121	114	110	246	48	294	777	1.128	1.905
308	216	165	159	76	51	40	40	267	117	384	1.451	1.678	3.129
99	83	70	66	105	90	93	89	173	31	204	932	1.013	1.945
715	575	429	411	30	25	27	24	600	145	745	4.279	4.724	9.003
137	100	68	61	199	180	175	170	280	56	336	1.100	1.336	2.436
336	277	243	236	229	181	169	167	458	107	565	1.582	2.028	3.610
203	170	127	120	5	5	5	5	175	33	208	1.204	1.426	2.630
210	141	84	72	59	50	51	45	191	78	269	1.724	2.069	3.793
257	218	132	126	27	19	18	17	237	47	284	1.509	1.746	3.255
251	167	81	79	18	14	14	14	181	88	269	2.240	2.243	4.483
188	142	105	92	99	87	93	84	229	58	287	2.027	2.335	4.362
571	424	262	237	552	491	490	472	915	208	1.123	8.130	9.206	17.336
167	109	65	58	33	30	32	30	139	61	200	1.933	2.032	3.965
130	99	84	79	3	3	3	3	102	31	133	1.075	1.288	2.363
102	72	58	48	50	37	38	33	109	43	152	604	753	1.357

Pietro Apostolo. — (c) Vedi comune di Santa Caterina dello Jonio per territorio in contestazione. — (d) Vedi comune di Nicotera per territorio in contestazione. — (e) Di cui circa Km<sup>2</sup> 4,26 per territori di Arena per territorio in contestazione. — (h) Di cui circa Km<sup>2</sup> 0,48 per territorio in contestazione con il comune di Pedivigliano (Cosenza). — (i) Vedi comuni di Candidoni (Reggio di Calabria), (m) Di cui circa Km<sup>2</sup> 1,25 per territorio in contestazione con il comune di Roccabernarda e Km<sup>2</sup> 0,53 con il comune di Taverna. — (n) Vedi comuni di Feroletto Antico e di Serrastretta per territorio in contestazione con il comune di Soriano Calabro. — (r) Vedi comuni di Cutro e Petilla Policastro per territorio in contestazione. — (s) Vedi comune di Limbadi per territorio in contestazione.

## Segue Tav. 1 — Superficie territoriale e densità - Popolazione residente e presente per sesso; popolazione

C O M U N I	SUPERFICIE TERRITO- RIALE	DENSITÀ	P O P O L A Z I O N E								
			nei centri		nei nuclei		nelle case sparse		Totale		
			MF	M	MF	M	MF	M	M	F	MF
km <sup>2</sup>	ab/km <sup>2</sup>										
109. San Gregòrio d'Ipbona . . . . .	12,37	194	2.305	1.110	91	49	8	5	1.164	1.240	2.404
110. San Mango d'Aquino . . . . .	6,99	345	2.158	1.025	—	—	253	122	1.147	1.264	2.411
111. San Màuro Marchesato . . . . .	42,02	84	3.539	1.818	—	—	7	4	1.822	1.724	3.546
112. San Nicola da Crissa (a) . . . . .	7,83	435	2.916	1.330	—	—	493	244	1.574	1.835	3.409
113. San Nicola dell'Alto . . . . .	19,32	133	2.571	1.244	—	—	—	—	1.244	1.327	2.571
114. San Pietro a Màida . . . . .	16,35	271	4.148	2.021	—	—	280	151	2.172	2.256	4.428
115. San Pietro Apòstolo (b) . . . . .	11,51	192	1.863	883	148	79	204	101	1.063	1.152	2.215
116. San Sòstene . . . . .	31,92	72	2.003	943	150	81	159	76	1.100	1.212	2.312
117. Santa Caterina dello Iònio . . . . .	(c) 41,24	75	2.941	1.415	55	—	85	47	1.462	1.619	3.081
118. Sant'Andrea Apòstolo dello Iònio . . . . .	20,44	196	4.016	1.836	—	—	—	—	1.836	2.180	4.016
119. Santa Severina . . . . .	51,88	60	2.456	1.190	357	189	325	169	1.548	1.590	3.138
120. Sant'Eufèmia Lamèzia . . . . .	53,06	41	1.236	640	259	129	696	379	1.148	1.043	2.191
121. Sant'Onòfrio . . . . .	18,36	264	4.807	2.386	—	—	35	20	2.406	2.436	4.842
122. San Vito sullo Iònio . . . . .	17,37	210	3.313	1.539	—	—	338	171	1.710	1.941	3.651
123. Satriano . . . . .	22,02	155	3.058	1.452	265	136	82	37	1.625	1.780	3.405
124. Savelli . . . . .	48,50	64	3.097	1.528	—	—	25	12	1.540	1.582	3.122
125. Scandale . . . . .	53,65	70	3.190	1.578	—	—	543	287	1.865	1.868	3.733
126. Sellia . . . . .	12,70	103	1.309	618	—	—	—	—	618	691	1.309
127. Sellia Marina . . . . .	40,86	95	2.884	1.435	675	354	316	158	1.947	1.928	3.875
128. Serra San Bruno . . . . .	(d) 39,58	215	8.047	3.850	201	124	269	143	4.117	4.400	8.517
129. Serrastretta . . . . .	(e) 41,20	125	3.486	1.610	1.219	600	462	233	2.443	2.724	5.167
130. Sersale . . . . .	53,01	117	5.835	2.925	76	38	272	146	3.109	3.074	6.183
131. Settingiano . . . . .	14,29	142	1.458	722	—	—	565	280	1.002	1.021	2.023
132. Simbàrio . . . . .	(f) 19,25	125	2.101	1.014	—	—	307	173	1.187	1.221	2.408
133. Simeri Crichi (g) . . . . .	46,75	75	2.786	1.369	—	—	699	359	1.728	1.757	3.485
134. Sorbo San Basile . . . . .	58,69	30	1.163	577	198	112	411	231	920	852	1.772
135. Soriano . . . . .	9,72	207	1.780	848	—	—	230	120	968	1.042	2.010
136. Soriano Càlabro (h) . . . . .	15,17	264	3.907	1.877	—	—	102	50	1.927	2.082	4.009
137. Soverato . . . . .	7,61	744	5.402	2.649	27	16	232	118	2.783	2.878	5.661
138. Soveria Mannelli . . . . .	20,37	178	2.630	1.250	649	335	347	177	1.762	1.864	3.626
139. Soveria Simeri . . . . .	22,09	82	1.517	731	38	22	260	133	886	929	1.815
140. Spàdola . . . . .	9,58	98	806	381	—	—	131	59	440	497	937
141. Spilinga (i) . . . . .	(l) 18,69	109	2.042	1.020	—	—	—	—	1.020	1.022	2.042
142. Squillace . . . . .	33,77	94	2.672	1.289	125	55	367	196	1.540	1.624	3.164
143. Staletti . . . . .	11,94	198	2.225	1.080	97	51	47	26	1.157	1.212	2.369
144. Stefanàconi . . . . .	23,23	114	2.591	1.218	—	—	55	30	1.248	1.398	2.646
145. Stròngoli . . . . .	85,29	84	6.334	3.122	492	260	372	187	3.569	3.629	7.198
146. Taverna (m) . . . . .	132,46	25	2.992	1.441	193	117	146	79	1.637	1.694	3.331
147. Tiriolo . . . . .	28,98	171	3.488	1.690	414	208	1.045	534	2.432	2.515	4.947
148. Torre di Ruggiero . . . . .	24,81	107	2.043	984	—	—	613	318	1.302	1.354	2.656
149. Tropea . . . . .	3,59	1.867	5.268	2.526	698	279	736	380	3.185	3.517	6.702
150. Umbriatico . . . . .	72,86	27	1.304	632	—	—	676	342	974	1.006	1.980
151. Valleforita . . . . .	13,83	188	2.589	1.318	—	—	14	8	1.326	1.277	2.603
152. Vallelonga . . . . .	17,53	98	1.597	716	—	—	122	72	788	931	1.719
153. Vazzano . . . . .	19,85	87	1.725	846	—	—	—	—	846	879	1.725
154. Verzino . . . . .	45,37	67	2.625	1.353	307	160	103	56	1.569	1.466	3.035
155. Vibo Valèntia . . . . .	46,34	549	22.680	10.942	—	—	2.771	1.439	12.381	13.070	25.451
156. Zaccanòpoli (n) . . . . .	6,61	176	1.165	535	—	—	—	—	535	630	1.165
157. Zagarise . . . . .	48,79	53	2.570	1.274	—	—	10	5	1.279	1.301	2.580
158. Zambrone . . . . .	(o) 14,36	138	1.571	737	165	88	239	129	954	1.021	1.975
159. Zungri . . . . .	23,26	89	2.075	987	—	—	—	—	987	1.088	2.075
<b>PROVINCIA . . . . .</b>	<b>5.247,33</b>	<b>141</b>	<b>632.783</b>	<b>308.754</b>	<b>36.758</b>	<b>18.589</b>	<b>71.968</b>	<b>36.882</b>	<b>364.225</b>	<b>377.284</b>	<b>741.509</b>

(a) Vedi comune di Capistrano per territorio in contestazione. — (b) Vedi comune di Gimigliano per territorio in contestazione. — (c) Di cui circa Km<sup>2</sup> 0,35 per territorio in contestazione con il comune di Pizzoni. — (d) Di cui circa Km<sup>2</sup> 1,64 per territorio in contestazione con il comune di Pizzoni. — (e) Vedi comune di Catanzaro per territorio in contestazione. — (f) Vedi comune di Pizzoni per territorio in contestazione. — (g) Vedi comune di Zambona per territorio in contestazione. — (h) Di cui circa Km<sup>2</sup> 1,62 per territorio in contestazione con il comune di Zaccanòpoli.



residente per specie di località abitata; popolazione residente temporaneamente assente per luogo di presenza

RESIDENTE											POPOLAZIONE PRESENTE		
temporaneamente assente								Totale					
in altri comuni				all'estero				Totale			M	F	MF
Totale		per motivi di lavoro		Totale		per motivi di lavoro		M	F	MF			
MF	M	MF	M	MF	M	MF	M				M	F	MF
70	53	32	30	30	26	27	26	79	21	100	1.088	1.223	2.311
283	234	192	183	19	17	16	16	251	51	302	902	1.230	2.132
210	182	140	140	6	6	6	6	188	28	216	1.656	1.716	3.372
132	90	55	44	150	145	139	138	235	47	282	1.372	1.819	3.191
222	137	89	82	87	83	79	79	220	89	309	1.036	1.256	2.292
155	100	38	32	565	446	444	412	546	174	720	1.636	2.089	3.725
127	93	95	80	24	20	17	17	113	38	151	957	1.124	2.081
320	241	200	185	13	10	10	10	251	82	333	852	1.141	1.993
129	72	37	28	138	119	119	114	191	76	267	1.300	1.569	2.869
442	322	286	255	27	23	20	20	345	124	469	1.557	2.152	3.709
249	183	135	117	70	67	67	67	250	69	319	1.390	1.571	2.961
104	67	35	34	31	26	25	25	93	42	135	1.187	1.107	2.294
195	172	152	144	98	94	84	81	266	27	293	2.152	2.419	4.571
194	141	83	79	135	104	96	88	245	84	329	1.477	1.873	3.350
146	93	49	43	188	184	184	182	277	57	334	1.396	1.744	3.140
232	164	108	104	38	34	34	34	198	72	270	1.451	1.575	3.026
199	151	85	83	88	84	82	82	235	52	287	1.636	1.836	3.472
159	119	90	86	28	25	25	25	144	43	187	485	649	1.134
194	152	77	69	18	15	14	14	167	45	212	1.805	1.906	3.711
439	291	188	171	664	606	575	572	897	206	1.103	3.269	4.245	7.514
359	291	254	237	116	95	100	95	386	89	475	2.061	2.640	4.701
389	261	186	172	394	274	226	224	535	248	783	2.608	2.848	5.456
136	104	82	78	87	68	60	58	172	51	223	841	985	1.826
69	37	36	22	391	305	304	278	342	118	460	888	1.152	2.040
169	114	79	66	33	27	30	27	141	61	202	1.593	1.708	3.301
127	94	88	71	4	4	3	3	98	33	131	909	914	1.823
93	62	39	32	174	155	152	143	217	50	267	766	1.011	1.777
162	112	64	61	201	179	171	169	291	72	363	1.675	2.040	3.715
325	192	86	73	96	71	63	63	263	158	421	2.839	2.886	5.725
265	211	164	161	62	46	48	41	257	70	327	1.562	1.867	3.429
98	53	52	35	41	32	39	32	85	54	139	850	921	1.771
21	16	7	6	90	66	70	62	82	29	111	359	468	827
144	104	45	40	36	26	21	19	130	50	180	899	985	1.884
179	116	57	49	169	132	150	125	248	100	348	1.360	1.545	2.905
97	53	31	23	193	160	184	159	213	77	290	951	1.139	2.090
95	77	54	51	83	80	81	79	157	21	178	1.128	1.426	2.554
297	213	101	98	82	74	77	73	287	92	379	3.337	3.589	6.926
222	166	109	104	11	11	10	10	177	56	233	1.483	1.651	3.134
351	269	223	201	103	82	78	77	351	103	454	2.130	2.448	4.578
66	45	12	11	272	256	264	256	301	37	338	1.008	1.325	2.333
395	263	166	148	34	31	28	28	294	135	429	3.034	3.531	6.565
178	110	61	59	15	15	15	15	125	68	193	867	964	1.831
110	89	49	47	277	244	261	239	303	54	387	1.026	1.255	2.281
87	41	35	20	79	78	78	78	119	47	166	678	890	1.568
84	57	20	20	166	152	160	149	209	41	250	641	841	1.482
257	185	107	97	235	212	196	195	397	95	492	1.176	1.375	2.551
957	679	407	357	120	108	104	102	787	290	1.077	12.120	13.263	25.383
66	49	50	41	20	18	14	13	67	19	86	469	613	1.082
258	220	184	174	43	40	42	40	260	41	301	1.059	1.291	2.350
121	90	62	49	22	13	13	10	103	40	143	875	1.012	1.887
154	112	89	73	2	2	2	2	114	42	156	878	1.049	1.927
<b>38.768</b>	<b>27.903</b>	<b>18.610</b>	<b>16.963</b>	<b>20.926</b>	<b>17.837</b>	<b>17.506</b>	<b>16.720</b>	<b>45.740</b>	<b>13.954</b>	<b>59.694</b>	<b>327.065</b>	<b>369.991</b>	<b>697.056</b>

comune di Guardavalle. — (d) Di cui circa Km<sup>2</sup> 3,29 per territorio in contestazione con il comune di Gerocarne. — (e) Di cui circa Km<sup>2</sup> 0,03 per territorio in contestazione con il comune di Pianopoli. in contestazione. — (i) Vedi comune di Joppolo per territorio in contestazione. — (l) Di cui circa Km<sup>2</sup> 3,79 per territorio in contestazione con il comune di Nicotera. — (m) Vedi comune di Petilia

TAV. 2 — Altitudine e popolazione residente dei comuni, delle frazioni geografiche e delle località abitate

COMUNI FRAZIONI GEOGRAFICHE LOCALITÀ ABITATE	ALTI- TUDINE m	POPOLA- ZIONE	COMUNI FRAZIONI GEOGRAFICHE LOCALITÀ ABITATE	ALTI- TUDINE m	POPOLA- ZIONE	COMUNI FRAZIONI GEOGRAFICHE LOCALITÀ ABITATE	ALTI- TUDINE m	POPOLA- ZIONE
ACQUARO (a) . . . . .	$\frac{1200}{105}$	<b>4.258</b>	ARENA . . . . .	$\frac{1169}{241}$	<b>3.091</b>	BELVEDERE DI SPINELLO	$\frac{528}{46}$	<b>3.139</b>
ACQUARO . . . . .	$\frac{1200}{134}$	3.471	ARENA . . . . .	$\frac{1169}{241}$	3.057	BELVEDERE DI SPINELLO . . . . .	$\frac{528}{46}$	3.139
Acquaro * . . . . .	262	2.939	Arena * . . . . .	496	2.742	Belvedere * . . . . .	331	1.402
Gallone . . . . .	804	99	Cucche . . . . .	799	145	Spinello . . . . .	281	1.551
Nissi . . . . .	739	120	Tantighi . . . . .	812	52	Polligrone . . . . .	64	57
Case sparse . . . . .	—	313	Case sparse . . . . .	—	118	Case sparse . . . . .	—	129
LIMPIDI . . . . .	$\frac{675}{105}$	787	CASTAGNITELLO (c) . . . . .	$\frac{780}{650}$	34	BORGIA . . . . .	$\frac{400}{0}$	<b>6.162</b>
Limpidi . . . . .	341	651	Case sparse . . . . .	—	34	BORGIA . . . . .	$\frac{400}{63}$	5.539
Camera . . . . .	500	21	SAMBUCO-BRUNO GRILLO (d) . . . . .	$\frac{1056}{915}$	—	Borgia * . . . . .	341	4.932
Camerino . . . . .	600	51	Case sparse . . . . .	—	—	Don Antona . . . . .	125	51
Fellari . . . . .	550	40	Case sparse . . . . .	—	—	Case sparse . . . . .	—	556
Maierà . . . . .	450	24	ALBI . . . . .	$\frac{1555}{237}$	<b>2.025</b>	ROCCELLETTA . . . . .	$\frac{239}{0}$	623
Case sparse . . . . .	—	—	ALBI . . . . .	$\frac{1230}{237}$	2.025	Roccelletta . . . . .	21	46
ARGUSTO . . . . .	$\frac{648}{347}$	921	Albi * . . . . .	710	1.540	Case sparse . . . . .	—	577
ARGUSTO . . . . .	$\frac{648}{347}$	921	San Giovanni . . . . .	529	485	BOTRICELLO . . . . .	$\frac{134}{0}$	<b>3.447</b>
Argusto * . . . . .	530	866	Case sparse . . . . .	—	55	BOTRICELLO INFERIORE . . . . .	$\frac{134}{0}$	3.447
Case sparse . . . . .	—	—	BADOLATO . . . . .	$\frac{1195}{0}$	<b>4.421</b>	Botricello Inferiore * . . . . .	19	2.661
PIETREBIANCHE-COLLE D'ARIA- NA (b) . . . . .	$\frac{1555}{775}$	—	BADOLATO . . . . .	$\frac{1195}{23}$	3.237	Botricello Superiore . . . . .	75	691
AMARONI . . . . .	$\frac{775}{199}$	<b>2.157</b>	Badolato * . . . . .	240	3.226	Case sparse . . . . .	—	95
AMARONI . . . . .	$\frac{775}{199}$	2.157	I Francescani (e) . . . . .	277	4	BRIATICO . . . . .	$\frac{571}{0}$	<b>4.390</b>
Amaroni * . . . . .	378	2.134	Case sparse . . . . .	—	7	BRIATICO . . . . .	$\frac{172}{0}$	2.071
Case sparse . . . . .	—	23	BADOLATO MARINA . . . . .	$\frac{150}{0}$	1.184	Briatico * . . . . .	51	1.511
AMATO . . . . .	$\frac{1035}{95}$	<b>1.643</b>	Badolato Marina . . . . .	12	1.151	San Leo . . . . .	88	502
AMATO . . . . .	$\frac{1035}{95}$	1.643	Case sparse . . . . .	—	33	Case sparse . . . . .	—	58
Amato * . . . . .	480	1.394	BELCASTRO . . . . .	$\frac{944}{0}$	<b>2.598</b>	CONIDONI . . . . .	$\frac{225}{75}$	546
Case sparse . . . . .	—	249	BELCASTRO . . . . .	$\frac{944}{0}$	2.598	Conidoni . . . . .	170	220
ANDALI . . . . .	$\frac{904}{21}$	<b>1.644</b>	Belcastro * . . . . .	495	2.337	Sciconi . . . . .	215	326
ANDALI . . . . .	$\frac{904}{21}$	1.644	Fieri . . . . .	18	132	Case sparse . . . . .	—	—
Andali * . . . . .	650	1.487	Case sparse . . . . .	—	129	MANDARADONI . . . . .	$\frac{571}{201}$	221
Pagano . . . . .	277	20	Mandaradoni . . . . .	383	217	Case sparse . . . . .	—	4
Case sparse . . . . .	—	137	Case sparse . . . . .	—	—			

(a) Vedi comune di Arena per territorio in contestazione. — (b) Frazione speciale: montagna disabitata. — (c) Frazione speciale: territorio in contestazione con il comune di Acquaro. — (d) Frazione speciale: territorio in contestazione con il comune di Mongiana. — (e) Nucleo speciale: convento.

Segue Tav. 2 — Altitudine e popolazione residente dei comuni, delle frazioni geografiche e delle località abitate

COMUNI FRAZIONI GEOGRAFICHE LOCALITÀ ABITATE	ALTI- TUDINE m	POPOLA- ZIONE	COMUNI FRAZIONI GEOGRAFICHE LOCALITÀ ABITATE	ALTI- TUDINE m	POPOLA- ZIONE	COMUNI FRAZIONI GEOGRAFICHE LOCALITÀ ABITATE	ALTI- TUDINE m	POPOLA- ZIONE
PARADISONI . . . . .	157 19	341	CARAFFA DI CATANZARO	407 33	2.768	CASTELSILANO . . . . .	950 75	1.778
Paradisoni . . . . .*	152	317	CARAFFA DI CATANZARO . . . . .	407 33	2.768	CASTELSILANO . . . . .	950 75	1.778
Notaro . . . . .	125	24	Caraffa di Catanzaro *	358	2.609	Castelsilano *	928	1.771
Case sparse . . . . .	—	—	Case sparse . . . . .	—	159	Case sparse . . . . .	—	7
SAN COSTANTINO . . . . .	339 75	1.211	CARDINALE . . . . .	1178 341	3.863	CATANZARO . . . . .	664 0	74.037
Potenzoni . . . . .	252	297	CARDINALE . . . . .	1178 341	2.987	CANTORATO (f) . . . . .	13 0	25
San Costantino . . . . .	188	873	Cardinale *	562	2.761	Case sparse . . . . .	—	25
Villa Anticaglia . . . . .	200	32	Bivio di Galiano . . . . .	562	35	CATANZARO . . . . .	651 33	51.711
Case sparse . . . . .	—	9	Razzona . . . . .	517	78	Catanzaro *	320	44.198
BROGNATURO . . . . .	1262 681	1.027	Case sparse . . . . .	—	113	Catanzaro Sala . . . . .	148	2.386
BROGNATURO . . . . .	1262 681	966	NOVALBA DI CARDINALE . . . . .	615 517	876	Piterà . . . . .	471	647
Brognaturo *	755	945	Novalba di Cardinale . . . . .	523	757	Pontegrande . . . . .	461	1.595
Case sparse . . . . .	—	21	Case sparse . . . . .	—	119	Cavita . . . . .	250	43
SALELLA (a) . . . . .	1049 720	61	CARFIZZI . . . . .	650 63	1.471	Coticchietto Susanna . . . . .	475	106
Pietracupa . . . . .	730	57	CARFIZZI . . . . .	650 63	1.471	Cugni del Signore . . . . .	382	35
Case sparse . . . . .	—	4	Carfizzi *	512	1.451	Curva del Sordo . . . . .	250	114
CACCURI (b) . . . . .	950 80	2.654	Case sparse . . . . .	—	20	Ianò Casalicchio . . . . .	381	97
CACCURI . . . . .	950 80	2.654	CARLOPOLI (e) . . . . .	1075 624	3.179	Ianò Franco . . . . .	425	34
Caccuri *	646	2.050	CARLOPOLI . . . . .	1075 624	2.193	Ianò Salsano . . . . .	400	48
Conserva . . . . .	800	22	Carlopoli *	924	2.093	Ianò Sant'Anna . . . . .	425	53
Santa Rania . . . . .	374	223	Case sparse . . . . .	—	100	Ianò Sena . . . . .	375	28
Case sparse . . . . .	—	359	CASTAGNA . . . . .	1020 670	986	Piterà di Germaneto . . . . .	84	18
CAPISTRANO . . . . .	962 85	2.108	Castagna . . . . .	825	821	Sant'Antonio I . . . . .	310	236
CAPISTRANO . . . . .	962 85	2.108	Case sparse . . . . .	—	165	Sant'Antonio II . . . . .	370	61
Capistrano *	352	2.037	CASABONA . . . . .	522 32	4.846	Vicenzale . . . . .	410	189
Nicastrello (c) . . . . .	315	13	CASABONA . . . . .	458 32	4.064	Case sparse . . . . .	—	1.823
Case sparse . . . . .	—	58	Casabona *	287	3.775	CAVA . . . . .	283 49	1.526
FUSTO (d) . . . . .	514 394	—	Case sparse . . . . .	—	289	Madonna della Cava . . . . .	96	447
Case sparse . . . . .	—	—	ZINGA . . . . .	522 125	782	Alli . . . . .	75	97
			Zinga . . . . .	393	733	Lustri . . . . .	73	13
			Case sparse . . . . .	—	49	Sant'Anna . . . . .	180	145
						Sant'Anna Chiesa . . . . .	160	46
						Santo Ianni I . . . . .	72	114
						Santo Ianni II . . . . .	70	41
						Signorello . . . . .	195	153
						Case sparse . . . . .	—	470
						GAGLIANO . . . . .	615 80	3.854
						Gagliano . . . . .	374	3.038
						Mater Domini . . . . .	375	108
						Case sparse . . . . .	—	708
						MARINA DI CATANZARO . . . . .	187 0	9.418
						Marina di Catanzaro . . . . .	6	7.564
						Barone . . . . .	36	59
						Bellino . . . . .	12	27
						Passo di Salto I . . . . .	29	157
						Passo di Salto II . . . . .	23	319
						Villaggio dei Pescatori . . . . .	5	149
						Case sparse . . . . .	—	1.143

(a) Frazione speciale: territorio in contestazione con il comune di Stilo (Reggio di Calabria). — (b) Vedi comune di Cerenzia per territorio in contestazione. — (c) Nucleo speciale: chiesa. — (d) Frazione speciale: territorio in contestazione con il comune di San Nicola da Crissa. — (e) Vedi comune di Cicala per territorio in contestazione. — (f) Frazione speciale: territorio in contestazione con il comune di Simeri Crichi.

Segue Tav. 2 — Alitudine e popolazione residente dei comuni, delle frazioni geografiche e delle località abitate

COMUNI FRAZIONI GEOGRAFICHE LOCALITÀ ABITATE	ALTI- TUDINE m	POPOLA- ZIONE	COMUNI FRAZIONI GEOGRAFICHE LOCALITÀ ABITATE	ALTI- TUDINE m	POPOLA- ZIONE	COMUNI FRAZIONI GEOGRAFICHE LOCALITÀ ABITATE	ALTI- TUDINE m	POPOLA- ZIONE
SANTA MARIA . . . . .	250 20	4.697	CERVA . . . . .	1336 33	1.558	CICALA . . . . .	1088 550	1.786
Santa Maria . . . . .	80	2.799	CERVA . . . . .	1336 404	1.526	CAMPANELLA (f) . . . . .	1015 900	—
Congrega . . . . .	85	83	Cerva * . . . . .	800	1.525	Case sparse . . . . .	—	—
Fiumara Tiriello . . . . .	65	55	Case sparse . . . . .	—	1	CICALA . . . . .	1088 550	1.786
Pignara . . . . .	91	36	MARINE (e) . . . . .	650 33	32	Cicala * . . . . .	829	1.695
Zazzari . . . . .	80	68	Case sparse . . . . .	—	32	Case sparse . . . . .	—	91
Case sparse . . . . .	—	1.656	SANT'ELIA . . . . .	664 147	830	PIETROGUALTIERI (f) . . . . .	1027 900	—
SANT'ELIA . . . . .	664 147	830	Sant'Elia (a) . . . . .	634	327	Case sparse . . . . .	—	—
Sant'Elia (a) . . . . .	634	327	Comunelle . . . . .	526	32	CESSANITI . . . . .	480 30	3.937
Comunelle . . . . .	526	32	Ferrantello . . . . .	600	208	CESSANITI . . . . .	480 231	1.036
Ferrantello . . . . .	600	208	Galameone-Bue Nero . . . . .	496	60	Cessaniti * . . . . .	428	1.036
Galameone-Bue Nero . . . . .	496	60	Soverito . . . . .	575	90	Case sparse . . . . .	—	—
Soverito . . . . .	575	90	Case sparse . . . . .	—	113	SIANO . . . . .	572 87	1.976
Case sparse . . . . .	—	113	SIANO . . . . .	572 87	1.976	Siano . . . . .	376	1.404
SIANO . . . . .	572 87	1.976	Siano . . . . .	376	1.404	Trapasso . . . . .	300	62
Siano . . . . .	376	1.404	Trapasso . . . . .	300	62	Troncante . . . . .	361	61
Trapasso . . . . .	300	62	Troncante . . . . .	361	61	Case sparse . . . . .	—	449
Troncante . . . . .	361	61	Case sparse . . . . .	—	449	FAVELLONI . . . . .	352 175	535
Case sparse . . . . .	—	449	FAVELLONI . . . . .	352 175	535	Favelloni . . . . .	330	535
FAVELLONI . . . . .	352 175	535	Favelloni . . . . .	330	535	Case sparse . . . . .	—	—
Favelloni . . . . .	330	535	Case sparse . . . . .	—	—	CIRÒ . . . . .	462 0	5.294
Case sparse . . . . .	—	—	MANTINEO . . . . .	376 57	225	CAPPELLA . . . . .	420 0	297
MANTINEO . . . . .	376 57	225	Mantineo . . . . .	298	150	Cappella . . . . .	50	36
Mantineo . . . . .	298	150	Piana Pugliese . . . . .	354	61	San Vincenzo . . . . .	75	50
Piana Pugliese . . . . .	354	61	Case sparse . . . . .	—	14	Case sparse . . . . .	—	211
Case sparse . . . . .	—	14	CIRÒ . . . . .	462 17	4.997	CIRÒ . . . . .	462 17	4.997
CIRÒ . . . . .	462 17	4.997	Cirò * . . . . .	351	4.906	Cirò * . . . . .	351	4.906
Cirò * . . . . .	351	4.906	Malocretazzo . . . . .	304	32	Malocretazzo . . . . .	304	32
Malocretazzo . . . . .	304	32	San Francesco . . . . .	255	28	San Francesco . . . . .	255	28
San Francesco . . . . .	255	28	Case sparse . . . . .	—	31	Case sparse . . . . .	—	31
Case sparse . . . . .	—	31	CIRÒ MARINA . . . . .	260 0	10.005	CIRÒ MARINA . . . . .	260 0	10.005
CIRÒ MARINA . . . . .	260 0	10.005	CIRÒ MARINA . . . . .	260 0	10.005	Cirò Marina * . . . . .	5	8.829
CIRÒ MARINA . . . . .	260 0	10.005	Cirò Marina * . . . . .	5	8.829	Casale Brisi . . . . .	11	109
Cirò Marina * . . . . .	5	8.829	Casale Brisi . . . . .	11	109	Ceramidio . . . . .	32	33
Casale Brisi . . . . .	11	109	Ceramidio . . . . .	32	33	Epitaffio . . . . .	48	20
Ceramidio . . . . .	32	33	Epitaffio . . . . .	48	20	Case sparse . . . . .	—	1.014
Epitaffio . . . . .	48	20	Case sparse . . . . .	—	1.014	CONFLENTI . . . . .	1410 235	3.955
Case sparse . . . . .	—	1.014	CONFLENTI . . . . .	1410 235	3.955	CONFLENTI . . . . .	1410 235	3.955
CONFLENTI . . . . .	1410 235	3.955	CONFLENTI . . . . .	1410 235	3.955	Confienti Inferiore * . . . . .	540	1.471
CONFLENTI . . . . .	1410 235	3.955	Confienti Inferiore * . . . . .	540	1.471	Confienti Superiore . . . . .	550	502
Confienti Inferiore * . . . . .	540	1.471	Confienti Superiore . . . . .	550	502	Case Costa . . . . .	889	241
Confienti Superiore . . . . .	550	502	Case Costa . . . . .	889	241	Case Pietre di Caria . . . . .	767	78
Case Costa . . . . .	889	241	Case Pietre di Caria . . . . .	767	78	Ciampello . . . . .	634	54
Case Pietre di Caria . . . . .	767	78	Ciampello . . . . .	634	54	Coscaro . . . . .	950	140
Ciampello . . . . .	634	54	Coscaro . . . . .	950	140	Lisca . . . . .	810	109
Coscaro . . . . .	950	140	Lisca . . . . .	810	109	Madonna della Querce . . . . .	750	105
Lisca . . . . .	810	109	Madonna della Querce . . . . .	750	105	San Mazzeo . . . . .	903	223
Madonna della Querce . . . . .	750	105	San Mazzeo . . . . .	903	223	Vallone Cupo . . . . .	1026	206
San Mazzeo . . . . .	903	223	Vallone Cupo . . . . .	1026	206	Case sparse . . . . .	—	826
Vallone Cupo . . . . .	1026	206	Case sparse . . . . .	—	826			
Case sparse . . . . .	—	826						

(a) Centro diviso con il comune di Pentone. — (b) Centro che si estende nel territorio in contestazione con il comune di Caccuri. — (c) Territorio in contestazione con il comune di Caccuri. — (d) Parte di centro compresa nel territorio in contestazione con il comune di Caccuri. — (e) Frazione speciale: territorio gravitante sul comune di Cropani. — (f) Frazione speciale: territorio in contestazione con il comune di Carlopoli.

Segue Tav. 2 — Altitudine e popolazione residente dei comuni, delle frazioni geografiche e delle località abitate

COMUNI FRAZIONI GEOGRAFICHE LOCALITÀ ABITATE	ALTI- TUDINE m	POPOLA- ZIONE	COMUNI FRAZIONI GEOGRAFICHE LOCALITÀ ABITATE	ALTI- TUDINE m	POPOLA- ZIONE	COMUNI FRAZIONI GEOGRAFICHE LOCALITÀ ABITATE	ALTI- TUDINE m	POPOLA- ZIONE
CORTALE . . . . .	950 102	3.894	CROTONE (e) . . . . .	186 0	43.256	VILLAGGIO AGRICOLO . . . . .	402 0	1.994
CORTALE . . . . .	950 102	3.894	CROTONE . . . . .	186 0	40.391	Villaggio Agricolo . . . . .	35	262
Cortale * . . . . .	410 <sup>o</sup>	3.667	Crotone * . . . . .	8	36.516	Ergadi . . . . .	300	147
Case sparse . . . . .	—	227	Brasimato . . . . .	50	78	Case sparse . . . . .	—	1.585
COTRONEI . . . . .	1665 145	5.250	Campione . . . . .	134	151	CUTRO . . . . .	230 0	12.370
COTRONEI . . . . .	1275 145	5.003	Cantorato-Bucchi . . . . .	18	399	CUTRO . . . . .	230 22	10.561
Cotronei * . . . . .	502	4.272	Capocolonna . . . . .	21	155	Cutro * . . . . .	229	8.818
Barone-Chianette . . . . .	750	142	Carpentiere . . . . .	39	116	Ina-Casa . . . . .	225	271
Cantoniera Difessella . . . . .	1006	21	Contrada-Bucchi . . . . .	8	292	Sant'Anna . . . . .	160	30
Mindrillo . . . . .	616	151	Crepacuore . . . . .	76	21	Stazione di Cutro (f) . . . . .	82	4
Mola . . . . .	636	49	Gabella Grande . . . . .	4	350	UNRA-Casa . . . . .	206	437
Orichella (a) . . . . .	850	8	Iannello . . . . .	50	296	Case sparse . . . . .	—	1.001
Palazzine S.M.E. . . . .	580	140	Margherita . . . . .	15	374	MASSA NOVA (g) . . . . .	155 33	32
Piano Zingari . . . . .	575	143	Prestica . . . . .	149	164	Case sparse . . . . .	—	32
Timpagrande (a) . . . . .	310	26	Salica . . . . .	162	136	PAPANICE . . . . .	185 16	2.865
Zanchi . . . . .	560	23	Stazione di Isola Capo Rizzuto (f) . . . . .	40	6	Papanice . . . . .	157	2.340
Case sparse . . . . .	—	28	Case sparse . . . . .	—	1.337	Apriglianello . . . . .	112	290
LAGO AMPOLLINO (b) . . . . .	1279	—	PAPANICE . . . . .	185 16	2.865	Vallecortina . . . . .	147	78
TEMPONE DELLA MONACA (c) . . . . .	1665 1075	—	Papanice . . . . .	157	2.340	Case sparse . . . . .	—	157
TREPIDÒ . . . . .	1605 752	247	APRIGLIANELLO . . . . .	112	290	CRUCOLI . . . . .	530 0	3.589
Trepidò Soprano . . . . .	1302	80	Vallecortina . . . . .	147	78	CRUCOLI . . . . .	530 0	2.198
Trepidò Sottano . . . . .	1265	92	Case sparse . . . . .	—	157	Crucoli * . . . . .	380	2.145
Caprara (d) . . . . .	1288	18	Case sparse . . . . .	—	157	Case sparse . . . . .	—	53
Casa Pasquale . . . . .	1240	41	CRUCOLI . . . . .	530 0	3.589	STECCATO . . . . .	112 0	682
Case sparse . . . . .	—	16	CRUCOLI . . . . .	530 0	2.198	Steccato . . . . .	21	20
CROPANI . . . . .	704 0	3.614	CRUCOLI * . . . . .	380	2.145	Marinella . . . . .	6	58
CROPANI . . . . .	704 21	2.639	Case sparse . . . . .	—	53	Votapozzo . . . . .	6	108
Cropani * . . . . .	347	2.330	TORRETTA . . . . .	396 0	1.391	Case sparse . . . . .	—	496
Meruzzi . . . . .	250	47	Torretta . . . . .	9	1.170	TIMPONE CARNALEVARI (h) . . . . .	91 21	—
Case sparse . . . . .	—	262	Cassia . . . . .	33	61	Case sparse . . . . .	—	—
CROPANI MARINA . . . . .	165 0	655	Ciuranà . . . . .	40	19	DASÀ . . . . .	607 96	2.453
Cropani Marina . . . . .	16	294	Case sparse . . . . .	—	141	DASÀ . . . . .	607 96	2.453
Difesa . . . . .	13	156	CURINGA . . . . .	725 0	6.653	Dasà * . . . . .	263	2.453
Passicello . . . . .	16	45	CURINGA . . . . .	725 50	4.659	Case sparse . . . . .	—	—
Case sparse . . . . .	—	160	Curinga * . . . . .	380	3.830	DAVOLI . . . . .	1175 0	4.167
CUTURELLA . . . . .	400 210	320	Centone . . . . .	664	156	DAVOLI . . . . .	1175 87	2.781
Cuturella . . . . .	378	320	Iencarella . . . . .	655	53	Davoli * . . . . .	401	2.509
Case sparse . . . . .	—	—	San Salvatore . . . . .	552	103	Case sparse . . . . .	—	272
			Zecca . . . . .	626	174			
			Zecca Molini . . . . .	669	27			
			Case sparse . . . . .	—	316			

(a) Nucleo speciale: centrale elettrica. — (b) Frazione speciale: parte di bacino artificiale diviso tra più comuni. — (c) Frazione speciale: montagna disabitata. — (d) Nucleo speciale: centro montano ora spopolato. — (e) Vedi comune di Cutro per territorio in contestazione. — (f) Nucleo speciale: stazione ferroviaria. — (g) Frazione speciale: territorio in contestazione con il comune di Crotona. — (h) Frazione speciale: territorio in contestazione con il comune di Roccabernarda.

Segue Tav. 2 — Alitudine e popolazione residente dei comuni, delle frazioni geografiche e delle località abitate

COMUNI FRAZIONI GEOGRAFICHE LOCALITÀ ABITATE	ALTI- TUDINE m	POPOLA- ZIONE	COMUNI FRAZIONI GEOGRAFICHE LOCALITÀ ABITATE	ALTI- TUDINE m	POPOLA- ZIONE	COMUNI FRAZIONI GEOGRAFICHE LOCALITÀ ABITATE	ALTI- TUDINE m	POPOLA- ZIONE
MARINA . . . . .	200 0	1.386	DRAPIA . . . . .	620 100	3.044	DIPODI (b) . . . . .	125 71	6
Certosa . . . . .	12	169	BRATTIRÒ . . . . .	429 120	962	Case sparse . . . . .	—	6
Felluso . . . . .	67	51	Brattirò . . . . .	339	883	FEROLETO ANTICO . . . . .	725 33	1.488
Case sparse . . . . .	—	1.166	Case sparse . . . . .	—	79	Feroleto Antico * . . . . .	280	1.006
DECOLLATURA . . . . .	1400 663	5.054	CARIA . . . . .	620 209	880	Fondaco . . . . .	78	34
ADAMI . . . . .	1110 711	1.028	Caria . . . . .	433	842	Giacinti . . . . .	601	39
Adami . . . . .	837	519	Case sparse . . . . .	—	38	Stazione di Feroleto Antico . . . . .	106	30
Carricella . . . . .	762	20	DRAPIA . . . . .	605 100	1.202	Case sparse . . . . .	—	379
Iunci . . . . .	800	47	Drapia * . . . . .	262	476	GALLI . . . . .	681 300	285
Liardi . . . . .	760	52	Gasponi . . . . .	272	452	Galli . . . . .	550	268
Pagliaia . . . . .	776	205	Sant'Agata . . . . .	330	30	Case sparse . . . . .	—	17
Case sparse . . . . .	—	185	Sant'Angelo (a) . . . . .	267	23	IEVOLI . . . . .	825 493	594
CASENOVE . . . . .	1400 663	4.026	Case sparse . . . . .	—	221	Ievoli . . . . .	625	502
Casenove * . . . . .	772	983	FABRIZIA . . . . .	1276 525	5.154	Marcantoni . . . . .	655	70
Cerrisi . . . . .	749	511	FABRIZIA . . . . .	1276 525	5.154	Case sparse . . . . .	—	22
San Bernardo . . . . .	764	1.124	Fabrizia * . . . . .	947	4.273	POLVERINI (c) . . . . .	825 550	164
Andrea Perri Sottana . . . . .	741	58	Case sparse . . . . .	—	881	Polverini . . . . .	603	109
Bonacci . . . . .	781	86	FALERNA . . . . .	1327 0	3.778	Luciani . . . . .	594	55
Cancello . . . . .	783	99	CASTIGLIONE MARITTIMO . . . . .	425 0	1.129	Case sparse . . . . .	—	—
Molini . . . . .	800	42	Castiglione Marittimo . . . . .	160	772	VAIOLA . . . . .	500 95	431
Orsi Inferiore . . . . .	770	34	Marina Scalo . . . . .	8	301	Vaiola . . . . .	400	228
Orsi Superiore . . . . .	800	139	Case sparse . . . . .	—	56	Pedia . . . . .	160	35
Rizzi . . . . .	750	174	FALERNA . . . . .	1327 0	2.649	Case sparse . . . . .	—	168
Romano . . . . .	790	28	Falerna * . . . . .	550	2.148	FILADELFIA . . . . .	911 45	9.092
Tomaini . . . . .	860	330	Case sparse . . . . .	—	501	FILADELFIA . . . . .	911 188	7.199
Case sparse . . . . .	—	418	FEROLETO ANTICO . . . . .	825 33	3.042	Filadelfia * . . . . .	580	4.489
DINAMI . . . . .	1110 70	4.331	BARATTA (b) . . . . .	179 53	74	Aloisi . . . . .	588	82
DINAMI . . . . .	606 70	1.807	Baratta . . . . .	133	65	Castelmonaldo . . . . .	400	230
Dinami * . . . . .	260	1.807	Case sparse . . . . .	—	9	Chiusi . . . . .	562	53
Case sparse . . . . .	—	—	Case sparse . . . . .	—	9	Contrada Giuli . . . . .	515	68
MELICUCCÀ . . . . .	575 80	986	FEROLETO ANTICO . . . . .	825 33	3.042	Contrada Palermo . . . . .	510	108
Melicuccà . . . . .	300	986	BARATTA (b) . . . . .	179 53	74	Contrada Polioti . . . . .	673	79
Case sparse . . . . .	—	—	Baratta . . . . .	133	65	Contrada Pontenisi . . . . .	575	93
MONSORETO . . . . .	1110 300	1.538	Case sparse . . . . .	—	9	Contrada Schiavelli . . . . .	525	156
Monsoreto . . . . .	653	1.403	Case sparse . . . . .	—	9	Dirupi . . . . .	475	89
Case sparse . . . . .	—	135	Case sparse . . . . .	—	9	Donnacà . . . . .	700	205
						Dorinchi . . . . .	657	108
						Guanci . . . . .	407	75
						Pietracolaia . . . . .	478	103
						Salinella . . . . .	532	232
						Case sparse . . . . .	—	1.029

(a) Nucleo speciale: colonia permanente. — (b) Frazione speciale: territorio in contestazione con il comune di Pianopoli. — (c) Isola amministrativa.

Segue Tav. 2 — *Altitudine e popolazione residente dei comuni, delle frazioni geografiche e delle località abitate*

COMUNI FRAZIONI GEOGRAFICHE LOCALITÀ ABITATE	ALTI- TUDINE <i>m</i>	POPOLA- ZIONE	COMUNI FRAZIONI GEOGRAFICHE LOCALITÀ ABITATE	ALTI- TUDINE <i>m</i>	POPOLA- ZIONE	COMUNI FRAZIONI GEOGRAFICHE LOCALITÀ ABITATE	ALTI- TUDINE <i>m</i>	POPOLA- ZIONE
MONTESORO . . . . .	633 45	1.893	POMO (b) . . . . .	831 594	15	GEROCARNE . . . . .	727 118	2.194
Montesoro . . . . .	318	485	Case sparse . . . . .	—	15	Gerocarne * . . . . .	241	2.180
Bianchi . . . . .	554	91				Case sparse . . . . .	—	14
Contrada Baccolopano . . . . .	310	86						
Contrada Buccerio . . . . .	558	24	FRANCAVILLA ANGITOLA . . . . .	540 2	3.685			
Contrada Carbone . . . . .	375	50						
Contrada Farni . . . . .	608	41	BONGIORNO (c) . . . . .	9	—	SANT'ANGELO . . . . .	276 93	581
Contrada Lucente . . . . .	475	50	Case sparse . . . . .	—	—	Sant'Angelo . . . . .	266	518
Contrada Melace . . . . .	439	62				Case sparse . . . . .	—	63
Contrada Nucarelli . . . . .	596	100						
Contrada Prato . . . . .	350	59						
Curingoti . . . . .	587	403						
Case sparse . . . . .	—	442	FRANCAVILLA ANGITOLA . . . . .	540 2	3.685			
			Francavilla Angitola * . . . . .	290	2.210	GIMIGLIANO . . . . .	968 200	6.035
FILANDARI . . . . .	639 225	2.142	Carcarella . . . . .	41	48	COLLA . . . . .	932 537	225
FILANDARI . . . . .	639 225	843	Mannacio . . . . .	127	31			
Filandari * . . . . .	486	793	Molino . . . . .	350	25	Colla-San Pietro Apostolo (e)	750	96
Mesiano . . . . .	607	45	Sordo . . . . .	241	126	Stazione di San Pietro Apostolo (f)	602	9
Case sparse . . . . .	—	5	Stazione di Francavilla Angitola . . . . .	8	30	Case sparse . . . . .	—	120
			Case sparse . . . . .	—	1.215			
			FRANCICA . . . . .	345 93	2.052	CORVINO (g) . . . . .	853 409	409
SCALITI . . . . .	571 225	1.299	FRANCICA . . . . .	345 93	2.052	Corvino . . . . .	675	129
Arzona . . . . .	476	628	Francica * . . . . .	322	1.950	Cuturrelle . . . . .	636	84
Pizzinni . . . . .	475	260	Mutari . . . . .	285	69	Trearie . . . . .	785	132
Scaliti . . . . .	421	398	Case sparse . . . . .	—	33	Visconte . . . . .	615	40
Case sparse . . . . .	—	13				Case sparse . . . . .	—	24
			GAGLIATO . . . . .	659 101	1.347	CROCIFISSO (h) . . . . .	950 825	—
FILOGASO . . . . .	389 74	1.459	GAGLIATO . . . . .	659 101	1.347	Case sparse . . . . .	—	—
FILOGASO . . . . .	389 74	1.459	Gagliato * . . . . .	450	1.347	DIFESA (i) . . . . .	875 513	—
Filogaso * . . . . .	283	1.433	Case sparse . . . . .	—	—	Case sparse . . . . .	—	—
Case sparse . . . . .	—	26						
FOSSATO SERRALTA (a) . . . . .	972 250	1.113	GASPERINA . . . . .	673 21	3.428	GIMIGLIANO . . . . .	968 200	5.401
CANNE . . . . .	941 513	121	GASPERINA . . . . .	673 21	3.428	Gimigliano * . . . . .	600	3.575
Canne . . . . .	618	51	Gasperina * . . . . .	489	3.103	Cavorà . . . . .	539	100
Case sparse . . . . .	—	70	Meliti . . . . .	101	79	Chianetta . . . . .	502	215
			Pilinga . . . . .	23	89	Lenticchia . . . . .	550	199
FOSSATO . . . . .	972 250	597	Case sparse . . . . .	—	157	Porto . . . . .	541	29
Fossato Serralta * . . . . .	722	574				Umbri . . . . .	600	32
Case sparse . . . . .	—	23	GEROCARNE (d) . . . . .	1100 93	3.896	Case sparse . . . . .	—	1.251
			CIANO . . . . .	1100 189	1.121	GIRIFALCO . . . . .	885 232	8.243
MARANISE . . . . .	954 325	380	Ciano . . . . .	364	513	GIRIFALCO . . . . .	885 232	8.243
Maranise . . . . .	630	238	Ariola . . . . .	758	131	Girifalco * . . . . .	456	7.664
Savuci . . . . .	471	142	Petricella . . . . .	675	52	Case sparse . . . . .	—	579
Case sparse . . . . .	—	—	Case sparse . . . . .	—	425			

(a) Vedi comune di Gimigliano per territorio in contestazione. — (b) Frazione speciale: isola amministrativa. — (c) Frazione speciale: territorio in contestazione con il comune di Pizzo. — (d) Vedi comune di Serra San Bruno per territorio in contestazione. — (e) Centro diviso con il comune di San Pietro Apostolo. — (f) Nucleo speciale: stazione ferroviaria. — (g) Frazione speciale: territorio gravitante sul comune di Catanzaro. — (h) Frazione speciale: territorio in contestazione con il comune di San Pietro Apostolo. — (i) Frazione speciale: territorio in contestazione con il comune di Fossato Serralta.

Segue Tav. 2 — Alitudine e popolazione residente dei comuni, delle frazioni geografiche e delle località abitate

COMUNI FRAZIONI GEOGRAFICHE LOCALITÀ ABITATE	ALTI- TUDINE <i>m</i>	POPOLA- ZIONE	COMUNI FRAZIONI GEOGRAFICHE LOCALITÀ ABITATE	ALTI- TUDINE <i>m</i>	POPOLA- ZIONE	COMUNI FRAZIONI GEOGRAFICHE LOCALITÀ ABITATE	ALTI- TUDINE <i>m</i>	POPOLA- ZIONE
GIZZERIA . . . . .	1290 0	5.068	LE CASTELLA . . . . .	171 0	815	LIMBADI . . . . .	652 37	4.764
GIZZERIA . . . . .	1290 0	5.068	Le Castella . . . . .	11	636	BARONIA (g) . . . . .	75 37	—
Gizzeria * . . . . .	630	4.009	Campolongo . . . . .	93	136	Case sparse . . . . .	—	—
Gizzeria Lido . . . . .	5	175	Case sparse . . . . .	—	43	CARONI . . . . .	336 158	663
La Presa . . . . .	950	54	JACURSO . . . . .	925 150	1.575	Badia (h) . . . . .	258	79
Case sparse . . . . .	—	830	JACURSO . . . . .	925 150	1.575	Caroni . . . . .	275	574
GUARDAVALLE (a) . . . . .	1214 0	6.569	Jacurso * . . . . .	441	1.453	Case sparse . . . . .	—	10
GUARDAVALLE . . . . .	1214 0	6.569	Case sparse . . . . .	—	122	LIMBADI . . . . .	291 39	2.551
Guardavalle * . . . . .	225	5.543	JOPPOLO (c) . . . . .	710 0	3.182	Limbadi * . . . . .	229	2.480
Vinciarello . . . . .	8	199	CARONITI . . . . .	682 183	888	Case sparse . . . . .	—	71
Ciccarelli (Pietracupa) . . . . .	740	115	Caroniti . . . . .	561	872	MANDARADONI . . . . .	631 275	474
Elce della Vecchia . . . . .	1034	75	Case sparse . . . . .	—	16	Mandaradoni . . . . .	336	466
Mirigliano . . . . .	650	38	COCCORINO . . . . .	690 0	945	Case sparse . . . . .	—	8
Pietrarotta . . . . .	53	13	Coccorinello . . . . .	284	350	MOTTA FILOCASTRO . . . . .	652 175	664
Salella . . . . .	739	24	Coccorino . . . . .	285	565	Motta Filocastro . . . . .	352	656
Salto . . . . .	775	30	Donna Cà (d) . . . . .	63	20	Case sparse . . . . .	—	8
Santo Stefano . . . . .	625	34	Case sparse . . . . .	—	10	SAN NICOLA DE LEGISTIS . . . . .	413 67	412
Sciordillà . . . . .	630	32	JOPPOLO . . . . .	660 0	1.191	San Nicola De Legistis . . . . .	200	412
Zombarella . . . . .	718	63	Joppolo * . . . . .	176	628	Case sparse . . . . .	—	—
Case sparse . . . . .	—	403	Bonello . . . . .	51	129	MAGISANO . . . . .	1555 240	2.131
IONADI . . . . .	535 278	1.627	Calofatani . . . . .	160	38	MAGISANO . . . . .	1402 240	1.388
IONADI . . . . .	535 278	1.627	Correa . . . . .	30	31	MAGISANO * . . . . .	565	1.325
Ionadi * . . . . .	430	937	Druccardi . . . . .	100	29	Valluzza . . . . .	534	45
Mileto-Baraccone (b) . . . . .	365	33	Oliveto I . . . . .	112	170	Case sparse . . . . .	—	18
Nao . . . . .	470	536	Oliveto II . . . . .	79	41	MONTE SPINETO (i) . . . . .	1555 778	—
Vena . . . . .	508	71	Siroto I . . . . .	130	41	SAN PIETRO . . . . .	775 275	743
Case sparse . . . . .	—	50	Case sparse . . . . .	—	84	San Pietro . . . . .	490	509
ISCA SULLO IONIO . . . . .	1102 0	2.846	SIROTO II (e) . . . . .	688 0	138	Vincolise . . . . .	620	231
ISCA SULLO IONIO . . . . .	1102 0	2.846	Siroto II . . . . .	150	18	Case sparse . . . . .	—	3
Isca Marina . . . . .	12	952	Case sparse . . . . .	—	120	ISOLA DI CAPO RIZZUTO . . . . .	181 0	9.218
Isca sullo Ionio * . . . . .	188	1.883	SPATA CONVENI (f) . . . . .	710 400	20	ISOLA DI CAPO RIZZUTO * . . . . .	181 0	8.403
Case sparse . . . . .	—	11	Case sparse . . . . .	—	20	Isola di Capo Rizzuto . . . . .	90	7.520
ISOLA DI CAPO RIZZUTO . . . . .	181 0	9.218	CONTRADA SANT'ANDRÉA . . . . .	158	47	Contrada Sant'Andréa . . . . .	158	47
ISOLA DI CAPO RIZZUTO * . . . . .	181 0	8.403	CONTRADA VERMICA . . . . .	168	45	Contrada Vermica . . . . .	168	45
Isola di Capo Rizzuto . . . . .	90	7.520	Piano Sant'Anna . . . . .	160	71	Piano Sant'Anna . . . . .	160	71
Contrada Sant'Andréa . . . . .	158	47	Case sparse . . . . .	—	720	Case sparse . . . . .	—	720
Contrada Vermica . . . . .	168	45						
Piano Sant'Anna . . . . .	160	71						
Case sparse . . . . .	—	720						

(a) Vedi comune di Santa Caterina dello Ionio per territorio in contestazione. — (b) Centro diviso con il comune di Mileto. — (c) Vedi comune di Nicotera per territorio in contestazione. — (d) Nucleo speciale: stazione ferroviaria. — (e) Frazione speciale: territorio in contestazione con il comune di Nicotera. — (f) Frazione speciale: territorio in contestazione con il comune di Spilinga. — (g) Frazione speciale: territorio in contestazione con il comune di San Calogero. — (h) Centro diviso con il comune di Nicotera. — (i) Frazione speciale: montagna disabitata.



Segue Tav. 2 — *Altitudine e popolazione residente dei comuni, delle frazioni geografiche e delle località abitate*

COMUNI FRAZIONI GEOGRAFICHE LOCALITÀ ABITATE	ALTI- TUDINE m	POPOLA- ZIONE	COMUNI FRAZIONI GEOGRAFICHE LOCALITÀ ABITATE	ALTI- TUDINE m	POPOLA- ZIONE	COMUNI FRAZIONI GEOGRAFICHE LOCALITÀ ABITATE	ALTI- TUDINE m	POPOLA- ZIONE
MAIDA . . . . .	$\frac{525}{30}$	5.690	MARTIRANO LOMBARDO . . . . .	$\frac{1279}{87}$	2.101	MILETO . . . . .	$\frac{381}{164}$	4.937
MAIDA . . . . .	$\frac{525}{30}$	4.453	MARTIRANO LOMBARDO . . . . .	$\frac{1279}{87}$	2.101	Mileto * (h) . . . . .	365	4.749
Maida * . . . . .	299	4.179	Martirano Lombardo * . . . . .	520	1.059	Case sparse . . . . .	—	188
Sant'Antonio (a) . . . . .	355	16	Pietrebianche . . . . .	996	336	PARAVATI . . . . .	$\frac{365}{101}$	2.013
Case sparse . . . . .	—	258	Decollata . . . . .	835	35	Paravati . . . . .	308	1.984
PIANI DEL CARRÀ (b) . . . . .	$\frac{353}{153}$	9	San Nicola . . . . .	657	108	Case sparse . . . . .	—	29
Case sparse . . . . .	—	9	Santa Croce . . . . .	525	47	SAN GIOVANNI . . . . .	$\frac{277}{75}$	482
VENA DI MAIDA . . . . .	$\frac{329}{62}$	1.228	MELISSA . . . . .	$\frac{618}{0}$	3.617	San Giovanni . . . . .	263	434
Vena di Maida . . . . .	242	964	MELISSA . . . . .	$\frac{400}{35}$	2.804	Case sparse . . . . .	—	48
Case sparse . . . . .	—	264	Melissa * . . . . .	256	2.788	MONGIANA (i) . . . . .	$\frac{1423}{650}$	1.798
MAIERATO . . . . .	$\frac{438}{10}$	3.663	Case sparse . . . . .	—	16	MONGIANA . . . . .	$\frac{1423}{650}$	1.798
CANNALIA (c) . . . . .	$\frac{160}{10}$	121	MUZZONETTI (e) . . . . .	$\frac{618}{125}$	20	Mongiana * . . . . .	927	1.572
Cannalia . . . . .	59	121	Case sparse . . . . .	—	20	Case sparse . . . . .	—	226
Case sparse . . . . .	—	—	TORRE-MELISSA . . . . .	$\frac{308}{0}$	793	MONTAURO . . . . .	$\frac{634}{0}$	2.159
MAIERATO . . . . .	$\frac{438}{10}$	3.542	Torre-Melissa . . . . .	6	684	MONTAURO . . . . .	$\frac{634}{0}$	2.159
Maierato * . . . . .	258	3.492	Case sparse . . . . .	—	109	Montauro * . . . . .	391	1.737
Case Cutà (d) . . . . .	346	21	MESORACA . . . . .	$\frac{1723}{6}$	8.722	Calelunga . . . . .	6	60
Case sparse . . . . .	—	29	MESORACA . . . . .	$\frac{1400}{6}$	8.722	Case sparse . . . . .	—	362
MARCEDUSA . . . . .	$\frac{330}{30}$	1.386	Mesoraca * . . . . .	415	8.480	MONTEPAONE . . . . .	$\frac{700}{0}$	2.322
MARCEDUSA . . . . .	$\frac{330}{30}$	1.386	Ecce Homo (f) . . . . .	560	30	MONTEPAONE . . . . .	$\frac{700}{0}$	2.322
Marcedusa * . . . . .	288	1.304	Case sparse . . . . .	—	212	Montepaone * . . . . .	367	1.869
Case sparse . . . . .	—	82	SILA (g) . . . . .	$\frac{1723}{1052}$	—	Casinello . . . . .	5	28
MARCELLINARA . . . . .	$\frac{525}{87}$	1.610	MIGLIERINA . . . . .	$\frac{1039}{150}$	1.589	Muscettola . . . . .	8	99
MARCELLINARA . . . . .	$\frac{525}{87}$	1.610	MIGLIERINA . . . . .	$\frac{1039}{150}$	1.589	Sant'Angelo . . . . .	23	36
Marcellinara * . . . . .	337	1.414	Miglierina * . . . . .	575	1.526	Timponello . . . . .	86	136
Donetta . . . . .	300	25	Case sparse . . . . .	—	63	Case sparse . . . . .	—	154
Case sparse . . . . .	—	171	MILETO . . . . .	$\frac{381}{59}$	8.061	MONTEROSSO CALABRO . . . . .	$\frac{990}{25}$	3.223
MARTIRANO . . . . .	$\frac{942}{138}$	1.766	COMPARNI . . . . .	$\frac{255}{59}$	629	Monterosso Calabro * . . . . .	310	3.133
MARTIRANO . . . . .	$\frac{942}{138}$	1.766	Comparni . . . . .	238	557	Case sparse . . . . .	—	90
Martirano * . . . . .	381	1.151	Case sparse . . . . .	—	72			
Muraglie . . . . .	343	50						
Persico . . . . .	223	84						
San Fili . . . . .	725	25						
Case sparse . . . . .	—	456						

(a) Nucleo speciale: casa di riposo. — (b) Frazione speciale: territorio gravitante sul comune di Caraffa di Catanzaro. — (c) Frazione speciale: territorio gravitante sul comune di Francavilla Angitola. — (d) Nucleo speciale: chiesa. — (e) Frazione speciale: territorio gravitante sul comune di San Nicola dell'Alto. — (f) Nucleo speciale: convento. — (g) Frazione speciale: montagna disabitata. — (h) Centro che si estende nel comune di Ionadi. — (i) Vedi comune di Arena per territorio in contestazione.

## Segue Tav. 2 — Altitudine e popolazione residente dei comuni, delle frazioni geografiche e delle località abitate

COMUNI FRAZIONI GEOGRAFICHE LOCALITÀ ABITATE	ALTI- TUDINE m	POPOLA- ZIONE	COMUNI FRAZIONI GEOGRAFICHE LOCALITÀ ABITATE	ALTI- TUDINE m	POPOLA- ZIONE	COMUNI FRAZIONI GEOGRAFICHE LOCALITÀ ABITATE	ALTI- TUDINE m	POPOLA- ZIONE
MOTTA SANTA LUCIA . . . . .	1352 175	1.547	ZANGARONA . . . . .	840 125	1.771	PALERMITI . . . . .	811 243	2.182
COTOROZZOLO (COLLE DEI MAN- NI) (a) . . . . .	982 823	—	Fronti . . . . .	586	356	PALERMITI . . . . .	811 243	2.182
Case sparse . . . . .	—	—	Zangarona . . . . .	330	524	Palermi * . . . . .	480	2.170
MOTTA SANTA LUCIA . . . . .	1352 175	1.547	Cafossi . . . . .	550	61	Case sparse . . . . .	—	12
Motta Santa Lucia * . . . . .	590	1.040	Casino . . . . .	547	56	PALLAGORIO . . . . .	710 130	2.193
Angiolino . . . . .	350	26	Grandinetti . . . . .	515	322	PALLAGORIO . . . . .	710 130	2.193
Casale D'Aquino . . . . .	779	41	Case sparse . . . . .	—	452	Pallagorio * . . . . .	560	2.187
Marignano . . . . .	963	32	NICOTERA (b) . . . . .	650 0	8.343	Case sparse . . . . .	—	6
Salicara . . . . .	875	16	COMERCONI . . . . .	640 279	740	PARGHELIA . . . . .	550 0	1.941
Strivillati . . . . .	375	38	Comerconi . . . . .	375	597	FITILI . . . . .	550 125	250
Case sparse . . . . .	—	354	Case sparse . . . . .	—	143	Fitili . . . . .	265	198
PIETRA (MERDERO) (a) . . . . .	525 319	—	MASTRO MICHELE (c) . . . . .	650 350	—	Case sparse . . . . .	—	52
Case sparse . . . . .	—	—	Case sparse . . . . .	—	—	PARGHELIA . . . . .	350 0	1.691
NARDODIPACE . . . . .	1370 275	2.729	NICOTERA . . . . .	330 0	5.419	Parghelia * . . . . .	80	1.458
NARDODIPACE . . . . .	1110 276	1.184	Badia (d) . . . . .	258	573	Cervo . . . . .	55	28
Nardodipace * . . . . .	1086	613	Nicotera * . . . . .	212	4.522	Case sparse . . . . .	—	205
Albani . . . . .	729	41	Case sparse . . . . .	—	324	PENTONE . . . . .	954 190	2.018
Bolla . . . . .	775	29	NICOTERA MARINA . . . . .	125 0	1.759	PENTONE . . . . .	954 203	1.732
Dedera . . . . .	725	42	Nicotera Marina . . . . .	4	1.679	Pentone * . . . . .	708	1.732
Marcati . . . . .	580	25	Case sparse . . . . .	—	80	Case sparse . . . . .	—	—
Marcona . . . . .	745	24	PREITONI . . . . .	355 0	425	SANT'ELIA . . . . .	954 190	286
Rodino . . . . .	645	19	Preitoni . . . . .	295	357	Sant'Elia (f) . . . . .	634	122
Vecchio Abitato . . . . .	592	311	Case sparse . . . . .	—	68	Malaventura . . . . .	634	30
Case sparse . . . . .	—	80	PROVENZANA (c) . . . . .	217 0	—	Scoppolise . . . . .	625	42
RAGONÀ . . . . .	1195 308	822	Case sparse . . . . .	—	—	Visconte . . . . .	709	92
Ragonà . . . . .	514	409	NOCERA TIRINESE . . . . .	1327 0	5.215	Case sparse . . . . .	—	—
Cassari . . . . .	1100	343	NOCERA TIRINESE . . . . .	1327 0	5.215	PETILIA POLICASTRO . . . . .	1726 30	11.847
Case sparse . . . . .	—	70	Nocera Tirinese * . . . . .	240	2.878	FORESTA . . . . .	414 30	343
SANTO TODARO . . . . .	1370 275	723	Gollieri . . . . .	525	142	Foresta . . . . .	333	87
Santo Todaro . . . . .	651	392	Piano delle Pere . . . . .	455	13	Case sparse . . . . .	—	256
Bosco Domito . . . . .	944	53	San Cataldo . . . . .	723	48	PAGLIARELLE . . . . .	1508 269	1.715
Finocchio . . . . .	637	29	Stazione di Nocera Tirinese (e) . . . . .	7	9	Camellino . . . . .	600	433
La Valle . . . . .	907	41	Case sparse . . . . .	—	2.125	Pagliarelle . . . . .	800	1.008
Case sparse . . . . .	—	208	OLIVADI . . . . .	875 377	1.302	Case sparse . . . . .	—	274
NICASTRO . . . . .	840 15	33.398	OLIVADI . . . . .	875 377	1.302	Case sparse . . . . .	—	—
NICASTRO . . . . .	650 15	31.627	Olivadi * . . . . .	485	1.293	Case sparse . . . . .	—	—
Bella . . . . .	272	3.554	Case sparse . . . . .	—	9			
Nicastro * . . . . .	209	21.240						
Case sparse . . . . .	—	6.833						

(a) Frazione speciale: territorio in contestazione con il comune di Pedivigliano (Cosenza). — (b) Vedi comune di Candidoni (Reggio di Calabria), Joppolo (Catanzaro), Rosarno (Reggio di Calabria) e Spilinga (Catanzaro) per territorio in contestazione. — (c) Frazione speciale: territorio in contestazione con il comune di Joppolo. — (d) Centro diviso con il comune di Limbadi. — (e) Nucleo speciale: stazione ferroviaria. — (f) Centro diviso con il comune di Catanzaro.

Segue Tav. 2 — *Altitudine e popolazione residente dei comuni, delle frazioni geografiche e delle località abitate*

COMUNI FRAZIONI GEOGRAFICHE LOCALITÀ ABITATE	ALTI- TUDINE m	POPOLA- ZIONE	COMUNI FRAZIONI GEOGRAFICHE LOCALITÀ ABITATE	ALTI- TUDINE m	POPOLA- ZIONE	COMUNI FRAZIONI GEOGRAFICHE LOCALITÀ ABITATE	ALTI- TUDINE m	POPOLA- ZIONE
PETILIA POLICASTRO . . . . .	1335 113	9.789	PIZZONI (f) . . . . .	887 134	2.716	SAN NICOLÒ . . . . .	209 0	1.351
Petilia Policastro * . . . . .	430	8.887	GRIOLELLA (g) . . . . .	248 166	12	Brivadi . . . . .	148	592
Case sparse . . . . .	—	902	Case sparse . . . . .	—	12	San Nicolò . . . . .	138	636
PETTO DI MANDRA (a) . . . . .	1714 717	—	PIZZONI . . . . .	887 134	2.704	Case sparse . . . . .	—	123
SALINELLA-TACINA (b) . . . . .	298 30	—	Pizzoni * . . . . .	290	2.563	SANTA DOMENICA . . . . .	285 0	1.551
Case sparse . . . . .	—	—	Case sparse . . . . .	—	141	Ciaramiti . . . . .	211	136
SPUNTORE (c) . . . . .	1726 1550	—	PLATANIA . . . . .	1417 340	4.161	Santa Domenica . . . . .	89	645
PETRIZZI . . . . .	709 25	2.154	PLATANIA . . . . .	1417 340	4.161	Case sparse . . . . .	—	770
PETRIZZI . . . . .	709 25	2.154	Platania * . . . . .	750	1.769	ROCCABERNARDA (h) . . . . .	516 15	3.459
Petrizzi * . . . . .	365	1.919	Campo Chiesa . . . . .	950	78	ROCCABERNARDA . . . . .	516 15	3.459
Farnia . . . . .	374	118	Foresta . . . . .	569	91	Roccabernarda * . . . . .	180	3.192
Case sparse . . . . .	—	117	Fossa Don Paolo . . . . .	739	108	Case sparse . . . . .	—	267
PETRONÀ . . . . .	1723 125	3.485	Mercuri Tedesco . . . . .	600	176	ROCCA DI NETO . . . . .	278 11	4.631
ARIETTA . . . . .	964 125	333	Panetti . . . . .	600	99	ROCCA DI NETO . . . . .	278 11	4.631
Arietta . . . . .	365	267	Pietra . . . . .	952	248	Rocca di Neto * . . . . .	165	3.328
Case sparse . . . . .	—	66	Sambate . . . . .	911	256	Cicoria . . . . .	37	283
PETRONÀ . . . . .	1376 420	3.152	Case sparse . . . . .	—	1.336	Cupone . . . . .	38	145
Petronà * . . . . .	889	3.002	POLIA . . . . .	1019 63	2.798	Macri . . . . .	50	200
Cona . . . . .	944	40	MENNITI . . . . .	1017 63	1.004	Polligrono . . . . .	46	52
Case sparse . . . . .	—	110	Menniti . . . . .	411	931	Santa Maria . . . . .	80	147
SPINARVA (a) . . . . .	1723 1000	—	Faldella . . . . .	352	57	Setteporte . . . . .	29	137
PIANOPOLI (d) . . . . .	600 60	2.141	Case sparse . . . . .	—	16	Case sparse . . . . .	—	339
PIANOPOLI . . . . .	600 60	2.141	TRECROCI . . . . .	1010 63	849	ROMBIOLO . . . . .	631 266	4.629
Pianopoli * . . . . .	250	1.535	Trecroci . . . . .	386	629	PERNOCARI . . . . .	608 292	1.627
Palazzo . . . . .	164	37	Briga . . . . .	545	14	Pernocari . . . . .	534	1.079
Case sparse . . . . .	—	569	Lia . . . . .	450	224	Presinaci . . . . .	470	527
PIZZO (e) . . . . .	442 0	9.560	Umbro . . . . .	477	38	Case sparse . . . . .	—	21
Pizzo . . . . .	442 0	9.560	Case sparse . . . . .	—	40	ROMBIOLO . . . . .	631 266	3.002
Pizzo * . . . . .	56	8.863	RICADI . . . . .	357 0	4.035	Garavati . . . . .	467	338
Case sparse . . . . .	—	697	LAMPAZONE . . . . .	357 89	350	Moladi . . . . .	421	637
			Barbalaconi . . . . .	255	134	Rombiolo * . . . . .	448	1.988
			Lampazone . . . . .	270	215	Convento Cappuccini (i) . . . . .	500	10
			Case sparse . . . . .	—	1	Case sparse . . . . .	—	29
			RICADI . . . . .	328 0	783	SAMBIASE . . . . .	1311 39	18.149
			Orsigliadi . . . . .	218	187	SAMBIASE . . . . .	1311 39	18.149
			Ricadi * . . . . .	284	544	Acquafredda . . . . .	865	708
			Santa Maria . . . . .	3	18	Gabella . . . . .	535	548
			Case sparse . . . . .	—	34	Sambiasse * . . . . .	187	11.551
						Acqua d'Auzino . . . . .	675	738
						Bucolia di Sopra . . . . .	564	116

(a) Frazione speciale: montagna disabitata. — (b) Frazione speciale: territorio in contestazione con il comune di Roccabernarda. — (c) Frazione speciale: montagna disabitata; territorio in contestazione con il comune di Taverna. — (d) Vedi comuni di Feroletto Antico e Serrastretta per territorio in contestazione. — (e) Vedi comune di Francavilla Angitola per territorio in contestazione. — (f) Vedi comune di Simbario per territorio in contestazione. — (g) Frazione speciale: territorio in contestazione con il comune di Soriano Calabro. — (h) Vedi comuni di Cutro e Petilia Policastro per territorio in contestazione. — (i) Nucleo speciale: convento.

Segue Tav. 2 — *Altitudine e popolazione residente dei comuni, delle frazioni geografiche e delle località abitate*

COMUNI FRAZIONI GEOGRAFICHE LOCALITÀ ABITATE	ALTI- TUDINE m	POPOLA- ZIONE	COMUNI FRAZIONI GEOGRAFICHE LOCALITÀ ABITATE	ALTI- TUDINE m	POPOLA- ZIONE	COMUNI FRAZIONI GEOGRAFICHE LOCALITÀ ABITATE	ALTI- TUDINE m	POPOLA- ZIONE
Bucolia di Sotto . . . . .	515	153	SAN MANGO D'AQUINO . . . . .	1100 48	2.411	SANTA CATERINA DELLO JONIO . . . . .	1225 0	3.081
Canneto . . . . .	198	209	SAN MANGO D'AQUINO . . . . .	1100 48	2.411	PAGARI (f) . . . . .	750 500	—
Cantarella . . . . .	625	320	San Mango d'Aquino * . . . . .	468	2.158	Case sparse . . . . .	—	—
Caronte . . . . .	198	65	Case sparse . . . . .	—	253	SANTA CATERINA DELLO JONIO	1225 0	3.081
Case Cudi . . . . .	900	40	SAN MAURO MARCHESATO	516 44	3.546	Santa Caterina dello Jonio * .	459	2.625
Case Pichiaroli . . . . .	904	46	SAN MAURO MARCHESATO . . . . .	516 44	3.546	Santa Caterina dello Jonio- Marina . . . . .	5	316
Crozzanello . . . . .	500	27	San Mauro Marchesato * . . . . .	289	3.539	La Colonia (g) . . . . .	544	55
Crozzano . . . . .	500	224	Case sparse . . . . .	—	7	Case sparse . . . . .	—	85
Miglierina . . . . .	500	138	SAN NICOLA DA CRISSA (c)	918 89	3.409	SANT'ANDREA APOSTOLO DELLO IONIO . . . . .	1100 0	4.016
Mitoio . . . . .	553	161	SAN NICOLA DA CRISSA . . . . .	918 89	3.409	SANT'ANDREA APOSTOLO DEL- LO IONIO . . . . .	1100 0	4.016
Muretto . . . . .	423	79	San Nicola da Crissa * . . . . .	518	2.916	Sant'Andrea Apostolo dello Jonio * . . . . .	312	3.685
Piano Luppino . . . . .	522	163	Case sparse . . . . .	—	493	Lagò . . . . .	10	331
Santa Maria . . . . .	810	147	SAN NICOLA DELL'ALTO . . . . .	668 88	2.571	Case sparse . . . . .	—	—
Santa Minà Inferiore . . . . .	498	122	SAN NICOLA DELL'ALTO . . . . .	668 88	2.571	SANTA SEVERINA . . . . .	450 32	3.138
Santa Minà Superiore . . . . .	537	169	San Nicola dell'Alto * . . . . .	579	2.571	ALTILIA . . . . .	450 65	680
Schieno Vieste . . . . .	813	144	Case sparse . . . . .	—	—	Altilia . . . . .	310	506
Serra Castagna . . . . .	825	189	SAN PIETRO A MAIDA . . . . .	625 19	4.428	Case sparse . . . . .	—	174
Sorbello . . . . .	500	88	SAN PIETRO A MAIDA . . . . .	625 19	4.428	SANTA SEVERINA . . . . .	565 32	2.458
Telara . . . . .	1036	244	San Pietro a Maida * . . . . .	355	4.148	Santa Severina * . . . . .	326	1.950
Vallericiardo Inferiore . . . . .	700	169	Case sparse . . . . .	—	280	Monachelle . . . . .	200	357
Vallericiardo Superiore . . . . .	1000	248	SAN PIETRO APOSTOLO (d)	968 383	2.215	Case sparse . . . . .	—	151
Vonio . . . . .	600	119	SAN PIETRO APOSTOLO . . . . .	968 383	2.215	SANT'EUFEMIA LAMEZIA	91 0	2.191
Case sparse . . . . .	—	1.224	San Pietro Apostolo * (e) . . . . .	750	1.863	NICOTERA (h) . . . . .	52 51	18
SAN CALOGERO (a) . . . . .	381 37	4.115	Colicella . . . . .	724	30	Azienda Nicotera . . . . .	51	18
CALIMERA . . . . .	264 37	1.266	Graziano . . . . .	830	26	Case sparse . . . . .	—	—
Calimera . . . . .	164	1.153	Pasqualazzo . . . . .	850	47	SAN PIETRO A MAIDA SCALO .	91 0	514
Cuccumella . . . . .	180	24	Petrarizzo . . . . .	737	45	San Pietro a Maida Scalo .	27	183
Case sparse . . . . .	—	89	Case sparse . . . . .	—	204	Case sparse . . . . .	—	331
SAN CALOGERO . . . . .	381 67	2.849	SAN SOSTENE . . . . .	1228 0	2.312	SANT'EUFEMIA LAMEZIA . . . . .	87 0	1.659
San Calogero * . . . . .	261	2.814	San Sostene * . . . . .	470	2.003	Sant'Eufemia Lamezia * . . . . .	26	1.053
Casalello (b) . . . . .	366	9	Chiaranzano . . . . .	89	27	Bivio Bagni . . . . .	19	31
Case sparse . . . . .	—	26	Stazione di San Sostene . . . . .	13	123	Sant'Eufemia Vetere . . . . .	74	210
SAN COSTANTINO CALA- BRO . . . . .	494 188	2.472	Case sparse . . . . .	—	159	Case sparse . . . . .	—	365
SAN COSTANTINO CALABRO . . . . .	494 188	2.472	SAN PIETRO APOSTOLO (d)	968 383	2.215			
San Costantino Calabro * . . . . .	454	2.422	SAN PIETRO APOSTOLO . . . . .	968 383	2.215			
Case sparse . . . . .	—	50	San Pietro Apostolo * (e) . . . . .	750	1.863			
SAN FLORO . . . . .	353 25	1.489	Colicella . . . . .	724	30			
SAN FLORO . . . . .	353 25	1.489	Graziano . . . . .	830	26			
San Floro * . . . . .	260	1.406	Pasqualazzo . . . . .	850	47			
Case sparse . . . . .	—	83	Petrarizzo . . . . .	737	45			
SAN GREGORIO D'IPPONA	505 131	2.404	Case sparse . . . . .	—	204			
SAN GREGORIO D'IPPONA . . . . .	505 131	2.404	SAN SOSTENE . . . . .	1228 0	2.312			
Mezzocasale . . . . .	391	504	San Sostene * . . . . .	470	2.003			
San Gregorio d'Ippona * . . . . .	402	1.292	Chiaranzano . . . . .	89	27			
Zammarò . . . . .	393	509	Stazione di San Sostene . . . . .	13	123			
Regina Elena . . . . .	425	91	Case sparse . . . . .	—	159			
Case sparse . . . . .	—	8						

(a) Vedi comune di Limbadi per territorio in contestazione. — (b) Nucleo speciale: chiesa. — (c) Vedi comune di Capistrano per territorio in contestazione. — (d) Vedi comune di Gimigliano per territorio in contestazione. — (e) Centro che si estende nel comune di Gimigliano. — (f) Frazione speciale: territorio in contestazione con il comune di Guardavalle. — (g) Nucleo speciale: orfanotrofo. — (h) Frazione speciale: isola amministrativa.

Segue Tav. 2 — Alitudine e popolazione residente dei comuni, delle frazioni geografiche e delle località abitate

COMUNI FRAZIONI GEOGRAFICHE LOCALITÀ ABITATE			COMUNI FRAZIONI GEOGRAFICHE LOCALITÀ ABITATE			COMUNI FRAZIONI GEOGRAFICHE LOCALITÀ ABITATE		
ALTI- TUDINE	POPOLA- ZIONE		ALTI- TUDINE	POPOLA- ZIONE		ALTI- TUDINE	POPOLA- ZIONE	
m			m			m		
SANT'ONOFRIO . . . . .	$\frac{460}{150}$	4.842	SELLIA MARINA . . . . .	$\frac{214}{0}$	3.085	SAN MICHELE . . . . .	$\frac{700}{250}$	255
SANT'ONOFRIO . . . . .	$\frac{460}{150}$	4.842	Sellia Marina * . . . . .	82	2.389	San Michele . . . . .	473	115
Sant'Onofrio * (a) . . . . .	350	4.807	Calabricata . . . . .	115	320	Maruchi . . . . .	426	122
Case sparse . . . . .	—	35	Feudo . . . . .	27	153	Case sparse . . . . .	—	18
			Frasso e Rocca . . . . .	49	69			
			Case sparse . . . . .	—	154			
SAN VITO SULLO IONIO . . . . .	$\frac{1014}{375}$	3.651	URIA . . . . .	$\frac{500}{18}$	609	SERRASTRETTA . . . . .	$\frac{1198}{525}$	2.459
SAN VITO SULLO IONIO . . . . .	$\frac{1014}{375}$	3.651	Uria . . . . .	64	382	Serrastretta * . . . . .	840	1.888
San Vito sullo Ionio * . . . . .	404	3.313	Malacoppola . . . . .	50	123	Barone . . . . .	918	16
Case sparse . . . . .	—	338	Case sparse . . . . .	—	104	Ciccaroni . . . . .	825	23
						Dondolo . . . . .	912	55
SATRIANO . . . . .	$\frac{1146}{0}$	3.405	SERRA SAN BRUNO . . . . .	$\frac{1414}{728}$	8.517	Mancini . . . . .	905	23
LAGANOSA . . . . .	$\frac{133}{0}$	268	ATTASIA (c) . . . . .	$\frac{1076}{728}$	14	Serre . . . . .	992	58
Laganosa . . . . .	34	124	Case sparse . . . . .	—	14	Tavano . . . . .	979	83
Russomanno . . . . .	20	41	SERRA SAN BRUNO . . . . .	$\frac{1414}{775}$	8.503	Viterale Sottano . . . . .	750	157
Turriti . . . . .	50	48	Serra San Bruno * . . . . .	790	8.047	Case sparse . . . . .	—	156
Case sparse . . . . .	—	55	Certosa (d) . . . . .	820	33	SERSALE . . . . .	$\frac{1655}{7}$	6.183
SATRIANO . . . . .	$\frac{1146}{45}$	3.137	Croce Ferrata . . . . .	895	79	MARINA (f) . . . . .	$\frac{288}{7}$	125
Satriano * . . . . .	293	2.934	Ninfeo . . . . .	1004	24	Borda . . . . .	26	47
Santa Trada . . . . .	350	176	Santa Maria . . . . .	817	35	Trebisina . . . . .	125	29
Case sparse . . . . .	—	27	Scendamo . . . . .	815	30	Case sparse . . . . .	—	49
			Case sparse . . . . .	—	255			
SAVELLI . . . . .	$\frac{1474}{275}$	3.122	SERRASTRETTA . . . . .	$\frac{1198}{250}$	5.167	MONTE SPINETTO (g) . . . . .	$\frac{1655}{1075}$	—
SAVELLI . . . . .	$\frac{1474}{275}$	3.122	ACCARIA . . . . .	$\frac{882}{359}$	982	SERSALE . . . . .	$\frac{1206}{152}$	6.058
Savelli * . . . . .	1014	3.097	Accaria Rosario . . . . .	578	552	Sersale * . . . . .	740	5.835
Case sparse . . . . .	—	25	Accaria . . . . .	607	103	Case sparse . . . . .	—	223
			Colla . . . . .	599	21			
SCANDALE . . . . .	$\frac{382}{19}$	3.733	Forestelle . . . . .	681	62	SETTINGIANO . . . . .	$\frac{528}{52}$	2.023
SCANDALE . . . . .	$\frac{382}{19}$	3.733	Palmatico . . . . .	630	87	SETTINGIANO . . . . .	$\frac{528}{52}$	2.023
Scandale * . . . . .	350	3.190	Scarpelli . . . . .	659	70	Settingiano * . . . . .	270	1.458
Case sparse . . . . .	—	543	Case sparse . . . . .	—	87	Case sparse . . . . .	—	565
			ANGOLI . . . . .	$\frac{1035}{444}$	512			
SELLIA . . . . .	$\frac{640}{147}$	1.309	Angoli . . . . .	667	475	SIMBARIO . . . . .	$\frac{962}{560}$	2.408
SELLIA . . . . .	$\frac{640}{147}$	1.309	Crichi . . . . .	711	37	QUERCERELLA (h) . . . . .	$\frac{925}{675}$	9
Sellia * . . . . .	560	1.309	Case sparse . . . . .	—	—	Case sparse . . . . .	—	9
Case sparse . . . . .	—	—	CONTRADA PERSICO (e) . . . . .	$\frac{150}{100}$	—	SIMBARIO . . . . .	$\frac{962}{560}$	2.399
			Case sparse . . . . .	—	—	Simbario * . . . . .	766	2.101
SELLIA MARINA . . . . .	$\frac{500}{0}$	3.875	MIGLIUSO . . . . .	$\frac{579}{104}$	959	Case sparse . . . . .	—	298
LA PETRIZIA . . . . .	$\frac{141}{0}$	181	Migliuso . . . . .	453	456			
La Petrizia . . . . .	34	113	Cancello . . . . .	264	164			
Stazione di Simeri Crichi (b) . . . . .	16	10	Nocelle . . . . .	209	93			
Case sparse . . . . .	—	58	Repoli . . . . .	326	45			
			Case sparse . . . . .	—	201			

(a) Centro che si estende nel comune di Stefanaceni. — (b) Nucleo speciale: stazione ferroviaria. — (c) Frazione speciale: territorio in contestazione con il comune di Gerocarne. — (d) Nucleo speciale: convento. — (e) Frazione speciale: territorio in contestazione con il comune di Pianopoli. — (f) Frazione speciale: territorio gravitante sul comune di Sellia Marina. — (g) Frazione speciale: montagna disabitata. — (h) Frazione speciale: territorio in contestazione con il comune di Pizzoni.

Segue Tav. 2 — Altitudine e popolazione residente dei comuni, delle frazioni geografiche e delle località abitate

COMUNI FRAZIONI GEOGRAFICHE LOCALITÀ ABITATE	ALTI- TUDINE m	POPOLA- ZIONE	COMUNI FRAZIONI GEOGRAFICHE LOCALITÀ ABITATE	ALTI- TUDINE m	POPOLA- ZIONE	COMUNI FRAZIONI GEOGRAFICHE LOCALITÀ ABITATE	ALTI- TUDINE m	POPOLA- ZIONE
SIMERI CRICHI (a) . . . . .	490 0	3.485	SOVERIA MANNELLI . . . . .	1000 695	3.626	STALETTI . . . . .	428 0	2.369
CRICHI . . . . .	490 0	2.506	SOVERIA MANNELLI . . . . .	1000 695	3.626	STALETTI . . . . .	428 0	2.369
Crichi * . . . . .	465	2.115	Soveria Mannelli * . . . . .	774	2.630	Staletti * . . . . .	382	2.225
Case sparse . . . . .	—	391	Bivio Bonaccio . . . . .	812	37	Camina . . . . .	36	35
			Celifetto . . . . .	775	66	Copanello . . . . .	57	62
			Colla-Santa Margherita . . . . .	800	293	Case sparse . . . . .	—	47
SIMERI . . . . .	425 0	979	Cupa . . . . .	705	56			
Simeri . . . . .	299	671	Gesonte . . . . .	775	35			
Case sparse . . . . .	—	308	Pirillo . . . . .	905	135			
			Santuopo . . . . .	719	27			
			Case sparse . . . . .	—	347	STEFANACONI . . . . .	556 120	2.646
SORBO SAN BASILE . . . . .	1375 437	1.772	SOVERIA SIMERI . . . . .	541 39	1.815	STEFANACONI . . . . .	556 120	2.646
PIANO DI MUOIO (b) . . . . .	1375 700	112	SOVERIA SIMERI . . . . .	541 39	1.815	Sant'Onofrio (h) . . . . .	350	381
Case sparse . . . . .	—	112	Soveria Simeri * . . . . .	378	1.517	Stefanaceni * . . . . .	365	2.210
			Guglielmina . . . . .	63	38	Case sparse . . . . .	—	55
SORBO SAN BASILE . . . . .	1299 437	1.660	Case sparse . . . . .	—	260	STRONGOLI . . . . .	409 0	7.198
Sorbo San Basile * . . . . .	620	1.163	SPADOLA . . . . .	1283 740	937	STRONGOLI . . . . .	409 0	7.198
Melitello . . . . .	600	198	Case sparse . . . . .	—	260	Strongoli * . . . . .	342	6.334
Case sparse . . . . .	—	299	Case sparse . . . . .	—	131	Fasana . . . . .	18	243
			SPADOLA . . . . .	1283 740	937	Stazione di Strongoli . . . . .	11	249
SORIANELLO . . . . .	1047 234	2.010	Case sparse . . . . .	—	131	Case sparse . . . . .	—	372
SORIANELLO . . . . .	1047 234	2.010	Case sparse . . . . .	—	131			
Soriano Calabro - Collina An- geli (c) . . . . .	420	1.563	SPIILINGA (f) . . . . .	688 171	2.042	TAVERNA (i) . . . . .	1171 358	3.331
Case sparse . . . . .	—	230	PANAIA . . . . .	650 171	209	LAGO AMPOLLINO (l) . . . . .	1279	—
			Panaia . . . . .	384	209	TAVERNA . . . . .	1171 358	3.331
SORIANO CALABRO (d) . . . . .	607 125	4.009	Case sparse . . . . .	—	—	Taverna * . . . . .	540	2.988
SORIANO CALABRO . . . . .	607 125	4.009	PORO DI NICOTERA (g) . . . . .	682 560	—	Villaggio Mancuso (m) . . . . .	1289	3
Soriano Calabro * (e) . . . . .	268	3.907	Case sparse . . . . .	—	—	Villa Racise (m) . . . . .	1277	1
Case sparse . . . . .	—	102	SPILINGA . . . . .	688 171	1.833	Circilla . . . . .	1374	28
SOVERATO . . . . .	145 0	5.661	Case sparse . . . . .	—	—	Colle Macchia . . . . .	1395	33
SOVERATO MARINA . . . . .	128 0	4.197	Case sparse . . . . .	—	—	Pantane . . . . .	1215	109
Soverato Marina * . . . . .	8	3.987	SPIILINGA . . . . .	688 171	1.833	Torre Ponte . . . . .	1286	23
Torrati . . . . .	50	27	Case sparse . . . . .	—	—	Case sparse . . . . .	—	146
Case sparse . . . . .	—	183	Case sparse . . . . .	—	—	TIMPONE MORELLO (n) . . . . .	1745 1300	—
SOVERATO SUPERIORE . . . . .	145 25	1.464	SQUILLACE . . . . .	398 0	3.164	TIRIOLO . . . . .	950 69	4.947
Soverato Superiore . . . . .	129	1.415	Case sparse . . . . .	—	—	SARROTTINO . . . . .	350 69	1.099
Case sparse . . . . .	—	49	SQUILLACE . . . . .	398 0	3.164	Sarrottino . . . . .	164	339
			Case sparse . . . . .	—	—	Corace . . . . .	73	27
						Pratora . . . . .	300	341
						Rocca . . . . .	269	46
						Case sparse . . . . .	—	346

(a) Vedi comune di Catanzaro per territorio in contestazione. — (b) Frazione speciale: territorio gravitante sul comune di Panettieri (Cosenza). — (c) Centro diviso con il comune di Soriano Calabro. — (d) Vedi comune di Pizzoni per territorio in contestazione. — (e) Centro che si estende nel comune di Soriano Calabro. — (f) Vedi comune di Joppolo per territorio in contestazione. — (g) Frazione speciale: territorio in contestazione con il comune di Nicotera. — (h) Centro diviso con il comune di Sant'Onofrio. — (i) Vedi comune di Petilia Policastro per territorio in contestazione. — (l) Frazione speciale: parte di bacino artificiale diviso tra più comuni. — (m) Centro temporaneo. — (n) Frazione speciale: montagna disabitata.

Segue Tav. 2 — Alitudine e popolazione residente dei comuni, delle frazioni geografiche e delle località abitate

COMUNI FRAZIONI GEOGRAFICHE LOCALITÀ ABITATE	ALTI- TUDINE m	POPOLA- ZIONE	COMUNI FRAZIONI GEOGRAFICHE LOCALITÀ ABITATE	ALTI- TUDINE m	POPOLA- ZIONE	COMUNI FRAZIONI GEOGRAFICHE LOCALITÀ ABITATE	ALTI- TUDINE m	POPOLA- ZIONE
TIRIOLO . . . . .	950 91	3.848	VAZZANO . . . . .	928 138	1.725	ZACCANOPOLI (a) . . . . .	613 75	1.165
Tiriolo * . . . . .	690	3.149	VAZZANO . . . . .	928 138	1.725	ZACCANOPOLI . . . . .	613 75	1.165
Case sparse . . . . .	—	699	Vazzano * . . . . .	357	1.725	Zaccanopoli * . . . . .	430	1.165
TORRE DI RUGGIERO . . . . .	922 509	2.656	Case sparse . . . . .	—	—	Case sparse . . . . .	—	—
LOGGE . . . . .	918 509	428	VERZINO . . . . .	839 170	3.035	ZAGARISE . . . . .	1676 57	2.580
Logge . . . . .	580	185	VERZINO . . . . .	839 170	3.035	TIRIVOLO (b) . . . . .	1676 1321	—
Case sparse . . . . .	—	243	Verzino * . . . . .	567	2.625	Case sparse . . . . .	—	—
TORRE DI RUGGIERO . . . . .	922 517	2.228	Le Vigne . . . . .	600	307	ZAGARISE . . . . .	1128 57	2.580
Torre di Ruggiero * . . . . .	566	1.858	Case sparse . . . . .	—	103	Zagarise * . . . . .	581	2.570
Case sparse . . . . .	—	370	VIBO VALENTIA . . . . .	565 0	25.451	Case sparse . . . . .	—	10
TROPEA . . . . .	282 0	6.702	PISCOPIO . . . . .	462 140	1.964	ZAMBRONE . . . . .	544 0	1.975
TROPEA . . . . .	282 0	6.702	Piscopio . . . . .	374	1.800	DAFFINÀ . . . . .	525 250	366
Tropea * . . . . .	61	5.268	Case sparse . . . . .	—	164	Daffinà . . . . .	325	366
Carmine . . . . .	68	206	PORTO SALVO . . . . .	225 0	769	Case sparse . . . . .	—	—
Ferrovia . . . . .	84	81	Porto Salvo . . . . .	16	502	DAFFINACELLO . . . . .	520 89	185
Marina Vescovado . . . . .	25	411	Case sparse . . . . .	—	267	Daffinacello . . . . .	316	185
Case sparse . . . . .	—	736	TRIPARNI . . . . .	496 30	603	Case sparse . . . . .	—	—
UMBRIATICO . . . . .	709 60	1.980	Triparni . . . . .	262	595	PIZZO CORVO (c) . . . . .	544 375	—
UMBRIATICO . . . . .	709 60	1.980	Case sparse . . . . .	—	8	Case sparse . . . . .	—	—
Umbriatico * . . . . .	422	1.304	VENA . . . . .	530 249	1.941	SAN GIOVANNI . . . . .	525 350	423
Case sparse . . . . .	—	676	Vena Media-Inferiore . . . . .	374	886	San Giovanni . . . . .	336	423
VALLEFIORITA . . . . .	902 210	2.603	Vena Superiore . . . . .	443	658	Case sparse . . . . .	—	—
VALLEFIORITA . . . . .	902 210	2.603	Case sparse . . . . .	—	397	ZAMBRONE . . . . .	394 0	1.001
Vallefiiorita * . . . . .	329	2.589	VIBO MARINA . . . . .	469 0	5.221	Zambrone * . . . . .	222	597
Case sparse . . . . .	—	14	Bivona . . . . .	2	282	Madama . . . . .	171	165
VALLELONGA . . . . .	958 238	1.719	Longobardi . . . . .	175	940	Case sparse . . . . .	—	239
VALLELONGA . . . . .	958 238	1.719	San Pietro di Bivona . . . . .	100	125	ZUNGRI . . . . .	650 309	2.075
Vallelonga * . . . . .	646	1.597	Vibo Marina . . . . .	2	3.038	PAPAGLIONTI . . . . .	552 309	214
Case sparse . . . . .	—	122	Case sparse . . . . .	—	836	Papaglioni . . . . .	439	214
						Case sparse . . . . .	—	—
			VIBO VALENTIA . . . . .	565 100	14.953	ZUNGRI . . . . .	650 309	1.861
			Vibo Valentia * . . . . .	476	13.854	Zungri * . . . . .	539	1.861
			Case sparse . . . . .	—	1.099	Case sparse . . . . .	—	—

(a) Vedi comuné di Zambrone per territorio in contestazione. — (b) Frazione speciale: isola amministrativa. — (c) Frazione speciale: territorio in contestazione con il comune di Zaccanopoli.

TAV. 3 — Popolazione residente per sesso e stato civile

COMUNI	MASCHI				FEMMINE				TOTALE			
	celibi	coniugati (a)	vedovi (b)	Totale	nubili	coniugate (a)	vedove (b)	Totale	celibi e nubili	coniugati (a)	vedovi (b)	Totale
1. Acquaro . . . . .	1.187	876	44	2.107	1.056	905	190	2.151	2.243	1.781	234	4.258
2. Albi . . . . .	555	416	34	1.005	482	431	107	1.020	1.037	847	141	2.025
3. Amàroni . . . . .	560	463	25	1.048	561	464	84	1.109	1.121	927	109	2.157
4. Amato . . . . .	434	340	10	784	399	370	90	859	833	710	100	1.643
5. Àndali . . . . .	453	346	17	816	414	345	69	828	867	691	86	1.644
6. Arena . . . . .	869	616	33	1.518	769	631	173	1.573	1.638	1.247	206	3.091
7. Argusto . . . . .	254	187	4	445	223	197	56	476	477	384	60	921
8. Badolato . . . . .	1.193	883	40	2.116	1.198	903	204	2.305	2.391	1.786	244	4.421
9. Belcastro . . . . .	752	510	21	1.283	693	522	100	1.315	1.445	1.032	121	2.598
10. Belvedere di Spinello . . . . .	915	647	22	1.584	803	643	109	1.555	1.718	1.290	131	3.139
11. Bòrgia . . . . .	1.667	1.293	42	3.002	1.585	1.319	256	3.160	3.252	2.612	298	6.162
12. Botricello . . . . .	1.077	680	7	1.764	931	674	78	1.683	2.008	1.354	85	3.447
13. Briàtico . . . . .	1.305	852	37	2.194	1.160	882	154	2.196	2.465	1.734	191	4.390
14. Brognaturo . . . . .	279	198	15	492	283	206	46	535	562	404	61	1.027
15. Caccuri . . . . .	791	529	33	1.353	684	538	79	1.301	1.475	1.067	112	2.654
16. Capistrano . . . . .	580	407	17	1.004	593	415	96	1.104	1.173	822	113	2.108
17. Caraffa di Catanzaro . . . . .	777	567	26	1.370	727	579	92	1.398	1.504	1.146	118	2.768
18. Cardinale . . . . .	1.108	732	34	1.874	1.056	770	163	1.989	2.164	1.502	197	3.863
19. Carfizzi . . . . .	401	320	14	735	339	330	67	736	740	650	81	1.471
20. Carlòpoli . . . . .	850	646	37	1.533	844	645	157	1.646	1.694	1.291	194	3.179
21. Casabona . . . . .	1.388	996	37	2.421	1.274	995	156	2.425	2.662	1.991	193	4.846
22. Castelsilano . . . . .	430	427	8	865	385	434	94	913	815	861	102	1.778
23. Catanzaro . . . . .	21.391	14.322	541	36.254	20.527	14.384	2.872	37.783	41.918	28.706	3.413	74.037
24. Cenadi . . . . .	320	224	24	568	296	229	53	578	616	453	77	1.146
25. Cènrache . . . . .	305	269	16	590	319	286	86	691	624	555	102	1.281
26. Cerènzia . . . . .	435	301	17	753	350	307	39	696	785	608	56	1.449
27. Cerva . . . . .	448	313	16	777	404	320	57	781	852	633	73	1.558
28. Cessaniti . . . . .	1.003	815	52	1.870	1.000	850	217	2.067	2.003	1.665	269	3.937
29. Chiaravalle Centrale . . . . .	1.962	1.501	61	3.524	1.928	1.531	316	3.775	3.890	3.032	377	7.299
30. Cicala . . . . .	448	395	25	868	426	395	97	918	874	790	122	1.786
31. Cirò . . . . .	1.587	999	43	2.629	1.465	1.000	200	2.665	3.052	1.999	243	5.294
32. Cirò Marina . . . . .	3.234	1.834	62	5.130	2.752	1.835	288	4.875	5.986	3.669	350	10.005
33. Confienti . . . . .	973	886	33	1.892	975	913	175	2.063	1.948	1.799	208	3.955
34. Cortale . . . . .	970	829	49	1.848	976	871	199	2.046	1.946	1.700	248	3.894
35. Cotronei . . . . .	1.519	1.056	44	2.619	1.371	1.061	199	2.631	2.890	2.117	243	5.250
36. Cròpani . . . . .	1.094	693	31	1.818	988	700	108	1.796	2.082	1.393	139	3.614
37. Crotone . . . . .	13.456	8.161	279	21.896	11.934	8.115	1.311	21.360	25.390	16.276	1.590	43.256
38. Crùcoli . . . . .	1.075	670	26	1.771	1.004	686	128	1.818	2.079	1.356	154	3.589
39. Curinga . . . . .	1.851	1.348	59	3.258	1.778	1.361	256	3.395	3.629	2.709	315	6.653
40. Cutro . . . . .	4.131	2.155	61	6.347	3.555	2.144	324	6.023	7.686	4.299	385	12.370
41. Dasà . . . . .	671	459	28	1.158	698	481	116	1.295	1.369	940	144	2.453
42. Dàvoli . . . . .	1.179	790	27	1.996	1.181	802	188	2.171	2.360	1.592	215	4.167
43. Decollatura . . . . .	1.305	1.069	57	2.431	1.238	1.132	253	2.623	2.543	2.201	310	5.054
44. Dinami . . . . .	1.285	821	38	2.144	1.117	859	211	2.187	2.402	1.680	249	4.331
45. Dràpia . . . . .	855	535	44	1.434	879	560	171	1.610	1.734	1.095	215	3.044
46. Fabrizia . . . . .	1.360	1.063	53	2.476	1.361	1.097	220	2.678	2.721	2.160	273	5.154
47. Falerna . . . . .	1.025	777	29	1.831	960	797	190	1.947	1.985	1.574	219	3.778
48. Feroletto Antico . . . . .	831	632	26	1.489	774	639	140	1.553	1.605	1.271	166	3.042
49. Filadèlfia . . . . .	2.422	1.886	103	4.411	2.436	1.894	351	4.681	4.858	3.780	454	9.092
50. Filandari . . . . .	547	450	30	1.027	552	470	93	1.115	1.099	920	123	2.142
51. Filogaso . . . . .	428	282	19	729	393	295	42	730	821	577	61	1.459
52. Fossato Serralta . . . . .	304	227	12	543	295	229	46	570	599	456	58	1.113
53. Francavilla Angitola . . . . .	1.042	721	29	1.792	1.038	730	125	1.893	2.080	1.451	154	3.685
54. Fràncica . . . . .	621	379	15	1.015	562	394	81	1.037	1.183	773	96	2.052

(a) Compresi i separati legalmente. — (b) Compresi i divorziati.



Segue Tav. 3 — Popolazione residente per sesso e stato civile

C O M U N I	M A S C H I				F E M M I N E				T O T A L E			
	celibi	coniugati (a)	vedovi (b)	Totale	nubili	coniugate (a)	vedove (b)	Totale	celibi e nubili	coniugati (a)	vedovi (b)	Totale
55. Gagliato . . . . .	309	302	25	636	301	308	102	711	610	610	127	1.347
56. Gasperina . . . . .	885	690	35	1.610	925	729	164	1.818	1.810	1.419	199	3.428
57. Gerocarne . . . . .	1.123	732	39	1.894	1.101	753	148	2.002	2.224	1.485	187	3.896
58. Gimigliano . . . . .	1.583	1.303	59	2.945	1.495	1.316	279	3.090	3.078	2.619	338	6.035
59. Girifalco . . . . .	2.422	1.706	69	4.197	2.095	1.642	309	4.046	4.517	3.348	378	8.243
60. Gizzeria . . . . .	1.389	1.086	44	2.519	1.231	1.109	209	2.549	2.620	2.195	253	5.068
61. Guardavalle . . . . .	1.874	1.340	49	3.263	1.693	1.351	262	3.306	3.567	2.691	311	6.569
62. Ionadi . . . . .	450	330	20	800	419	331	77	827	869	661	97	1.627
63. Isca sullo Ionio . . . . .	680	619	35	1.334	734	646	132	1.512	1.414	1.265	167	2.846
64. Isola di Capo Rizzuto . . . . .	3.025	1.639	57	4.721	2.653	1.637	207	4.497	5.678	3.276	264	9.218
65. Jacurso . . . . .	352	352	27	731	390	362	92	844	742	714	119	1.575
66. Jòppolo . . . . .	812	686	30	1.528	740	733	181	1.654	1.552	1.419	211	3.182
67. Limbadi . . . . .	1.399	885	46	2.330	1.285	917	232	2.434	2.684	1.802	278	4.764
68. Magisano . . . . .	601	446	29	1.076	494	456	105	1.055	1.095	902	134	2.131
69. Màida . . . . .	1.612	1.134	54	2.800	1.497	1.134	259	2.890	3.109	2.268	313	5.690
70. Maierato . . . . .	1.008	739	31	1.778	968	768	149	1.885	1.976	1.507	180	3.663
71. Marcedusa . . . . .	447	260	18	725	366	260	35	661	813	520	53	1.386
72. Marcellinara . . . . .	381	356	19	756	404	359	91	854	785	715	110	1.610
73. Martirano . . . . .	470	395	12	877	408	400	81	889	878	795	93	1.766
74. Martirano Lombardo . . . . .	550	459	16	1.025	515	475	86	1.076	1.065	934	102	2.101
75. Melissa . . . . .	1.153	680	32	1.865	957	684	111	1.752	2.110	1.364	143	3.617
76. Mesoraca . . . . .	2.610	1.655	71	4.336	2.470	1.676	240	4.386	5.080	3.331	311	8.722
77. Miglierina . . . . .	425	307	22	754	443	309	83	835	868	616	105	1.589
78. Mileto . . . . .	2.173	1.606	51	3.830	2.213	1.640	378	4.231	4.386	3.246	429	8.061
79. Mongiana . . . . .	518	350	19	887	461	364	86	911	979	714	105	1.798
80. Montàuro . . . . .	632	434	25	1.091	533	447	88	1.068	1.165	881	113	2.159
81. Montepaone . . . . .	626	506	19	1.151	556	524	91	1.171	1.182	1.030	110	2.322
82. Monterosso Càlabro . . . . .	843	651	32	1.526	853	690	154	1.697	1.696	1.341	186	3.223
83. Motta Santa Lucia . . . . .	417	329	8	754	386	340	67	793	803	669	75	1.547
84. Nardodipace . . . . .	769	561	14	1.344	712	577	96	1.385	1.481	1.138	110	2.729
85. Nicastro . . . . .	9.781	6.439	254	16.474	8.989	6.558	1.377	16.924	18.770	12.997	1.631	33.398
86. Nicòtera . . . . .	2.512	1.494	74	4.080	2.356	1.525	382	4.263	4.868	3.019	456	8.343
87. Nocera Tirinese . . . . .	1.422	1.083	43	2.548	1.262	1.141	264	2.667	2.684	2.224	307	5.215
88. Olivadi . . . . .	340	251	10	601	347	272	82	701	687	523	92	1.302
89. Palermi . . . . .	529	495	22	1.046	516	495	125	1.136	1.045	990	147	2.182
90. Pallagòrio . . . . .	665	439	18	1.122	534	454	83	1.071	1.199	893	101	2.193
91. Parghelia . . . . .	567	336	22	925	575	347	94	1.016	1.142	683	116	1.941
92. Pentone . . . . .	522	402	29	953	529	434	102	1.065	1.051	836	131	2.018
93. Petilia Policastro . . . . .	3.544	2.216	96	5.856	3.386	2.208	397	5.991	6.930	4.424	493	11.847
94. Petrizzi . . . . .	531	454	20	1.005	570	476	103	1.149	1.101	930	123	2.154
95. Petronà . . . . .	950	725	29	1.704	899	744	138	1.781	1.849	1.469	167	3.485
96. Pianòpoli . . . . .	632	459	10	1.101	488	457	95	1.040	1.120	916	105	2.141
97. Pizzo . . . . .	2.981	1.684	103	4.768	2.663	1.685	444	4.792	5.644	3.369	547	9.560
98. Pizzoni . . . . .	775	549	27	1.351	676	553	136	1.365	1.451	1.102	163	2.716
99. Platania . . . . .	1.122	874	35	2.031	1.040	893	197	2.130	2.162	1.767	232	4.161
100. Polia . . . . .	739	579	43	1.361	708	593	136	1.437	1.447	1.172	179	2.798
101. Ricadi . . . . .	1.066	792	43	1.901	1.111	821	202	2.134	2.177	1.613	245	4.035
102. Roccabernarda . . . . .	978	695	38	1.711	943	698	107	1.748	1.921	1.393	145	3.459
103. Rocca di Neto . . . . .	1.432	879	39	2.350	1.290	874	117	2.281	2.722	1.753	156	4.631
104. Rombiolo . . . . .	1.261	946	40	2.247	1.169	983	230	2.382	2.430	1.929	270	4.629
105. Sambiasè . . . . .	5.052	3.689	156	8.897	4.697	3.756	799	9.252	9.749	7.445	955	18.149
106. San Calògero . . . . .	1.141	873	37	2.051	992	892	180	2.064	2.133	1.765	217	4.115
107. San Costantino Càlabro . . . . .	666	472	24	1.162	668	488	154	1.310	1.334	960	178	2.472
108. San Floro . . . . .	357	331	16	704	381	333	71	785	738	664	87	1.489

(a) Compresi i separati legalmente. — (b) Compresi i divorziati.

Seque Tav. 3 — Popolazione residente per sesso e stato civile

COMUNI	MASCHI				FEMMINE				TOTALE			
	celibi	coniugati (a)	vedovi (b)	Totale	nubili	coniugate (a)	vedove (b)	Totale	celibi e nubili	coniugati (a)	vedovi (b)	Totale
109. San Gregòrio d'Ippona . . . . .	659	485	20	1.164	642	499	99	1.240	1.301	984	119	2.404
110. San Mango d'Aquino . . . . .	601	530	16	1.147	590	538	136	1.264	1.191	1.068	152	2.411
111. San Màuro Marchesato . . . . .	1.130	668	24	1.822	944	679	101	1.724	2.074	1.347	125	3.546
112. San Nicola da Crissa . . . . .	872	664	38	1.574	964	703	168	1.835	1.836	1.367	206	3.409
113. San Nicola dell'Alto . . . . .	726	499	19	1.244	703	505	119	1.327	1.429	1.004	138	2.571
114. San Pietro a Màida . . . . .	1.165	972	35	2.172	1.059	988	209	2.256	2.224	1.960	244	4.428
115. San Pietro Apòstolo . . . . .	530	509	24	1.063	512	524	116	1.152	1.042	1.033	140	2.215
116. San Sòstene . . . . .	627	452	21	1.100	643	458	111	1.212	1.270	910	132	2.312
117. Santa Caterina dello Iònio . . . . .	789	638	35	1.462	844	638	137	1.619	1.633	1.276	172	3.081
118. Sant'Andrea Apòstolo dello Iònio . . . . .	1.027	770	39	1.836	1.092	856	232	2.180	2.119	1.626	271	4.016
119. Santa Severina . . . . .	939	583	26	1.548	899	584	107	1.590	1.838	1.167	133	3.138
120. Sant'Eufèmia Lamèzia . . . . .	691	447	10	1.148	568	426	49	1.043	1.259	873	59	2.191
121. Sant'Onòfrio . . . . .	1.349	1.019	38	2.406	1.173	1.049	214	2.436	2.522	2.068	252	4.842
122. San Vito sullo Iònio . . . . .	923	740	47	1.710	976	778	187	1.941	1.899	1.518	234	3.651
123. Satriano . . . . .	922	672	31	1.625	920	704	156	1.780	1.842	1.376	187	3.405
124. Savelli . . . . .	855	658	27	1.540	744	673	165	1.582	1.599	1.331	192	3.122
125. Scandale . . . . .	1.197	639	29	1.865	1.111	638	119	1.868	2.308	1.277	148	3.733
126. Sellia . . . . .	310	289	19	618	328	303	60	691	638	592	79	1.309
127. Sellia Marina . . . . .	1.115	794	38	1.947	1.002	787	139	1.928	2.117	1.581	177	3.875
128. Serra San Bruno . . . . .	2.462	1.582	73	4.117	2.484	1.581	335	4.400	4.946	3.163	408	8.517
129. Serrastretta . . . . .	1.287	1.105	51	2.443	1.326	1.149	249	2.724	2.613	2.254	300	5.167
130. Sersale . . . . .	1.813	1.236	60	3.109	1.617	1.236	221	3.074	3.430	2.472	281	6.183
131. Settingiano . . . . .	557	423	22	1.002	498	436	87	1.021	1.055	859	109	2.023
132. Simbàrio . . . . .	707	456	24	1.187	627	477	117	1.221	1.334	933	141	2.408
133. Simeri Crichi . . . . .	1.000	699	29	1.728	915	705	134	1.757	1.918	1.404	163	3.485
134. Sorbo San Basile . . . . .	561	345	14	920	460	350	42	852	1.021	695	56	1.772
135. Sorianello . . . . .	569	390	9	968	586	382	74	1.042	1.155	772	83	2.010
136. Soriano Càlabro . . . . .	1.177	725	25	1.927	1.175	735	172	2.082	2.352	1.460	197	4.009
137. Soverato . . . . .	1.662	1.084	37	2.783	1.581	1.088	209	2.878	3.243	2.172	246	5.661
138. Soveria Mannelli . . . . .	1.005	733	24	1.762	908	756	200	1.864	1.913	1.489	224	3.626
139. Soveria Simeri . . . . .	489	374	23	886	488	372	69	929	977	746	92	1.815
140. Spàdola . . . . .	250	180	10	440	266	185	46	497	516	365	56	937
141. Spilinga . . . . .	622	365	33	1.020	547	376	99	1.022	1.169	741	132	2.042
142. Squillace . . . . .	892	626	22	1.540	868	631	125	1.624	1.760	1.257	147	3.164
143. Staletti . . . . .	638	503	16	1.157	588	519	105	1.212	1.226	1.022	121	2.369
144. Stefanàconi . . . . .	671	555	22	1.248	684	573	141	1.398	1.355	1.128	163	2.646
145. Stròngoli . . . . .	2.175	1.353	41	3.569	2.062	1.345	222	3.629	4.237	2.698	263	7.198
146. Taverna . . . . .	961	649	27	1.637	918	654	122	1.694	1.879	1.303	149	3.331
147. Tiriolo . . . . .	1.275	1.113	44	2.432	1.185	1.126	204	2.515	2.460	2.239	248	4.947
148. Torre di Ruggiero . . . . .	773	502	27	1.302	719	518	117	1.354	1.492	1.020	144	2.656
149. Tropea . . . . .	2.012	1.123	50	3.185	2.130	1.131	256	3.517	4.142	2.254	306	6.702
150. Umbriatico . . . . .	549	404	21	974	530	407	69	1.006	1.079	811	90	1.980
151. Vallefiorita . . . . .	662	644	20	1.326	511	650	116	1.277	1.173	1.294	136	2.603
152. Vallelonga . . . . .	433	332	23	788	434	361	136	931	867	693	159	1.719
153. Vazzano . . . . .	439	378	29	846	408	377	94	879	847	755	123	1.725
154. Verzino . . . . .	900	654	15	1.569	699	652	115	1.466	1.599	1.306	130	3.035
155. Vibo Valèntia . . . . .	7.438	4.756	187	12.381	7.249	4.793	1.028	13.070	14.687	9.549	1.215	25.451
156. Zaccanòpoli . . . . .	299	228	8	535	314	234	82	630	613	462	90	1.165
157. Zagarise . . . . .	725	532	22	1.279	669	538	94	1.301	1.394	1.070	116	2.580
158. Zambrone . . . . .	525	415	14	954	509	423	89	1.021	1.034	838	103	1.975
159. Zungri . . . . .	538	425	24	987	514	444	130	1.088	1.052	869	154	2.075
PROVINCIA . . . . .	211.498	146.404	6.323	364.225	198.264	148.716	30.304	377.284	409.762	295.120	36.627	741.509

(a) Compresi i separati legalmente. — (b) Compresi i divorziati.

TAV. 4 — Popolazione residente per sesso e classe di età

A - TOTALE

C O M U N I	C L A S S I D I E T À (anni)														TOTALE	
	Fino a 6	6-14	14-21	21-25	25-30	30-35	35-40	40-45	45-50	50-55	55-60	60-65	65-70	70-75		oltre 75
1. Acquaro . . . . .	599	746	498	262	342	304	272	198	198	200	146	153	128	101	111	4.258
2. Albi . . . . .	244	361	242	108	140	124	144	90	119	124	77	81	64	38	69	2.025
3. Amàroni . . . . .	285	346	270	149	159	167	131	105	106	119	83	67	57	49	64	2.157
4. Amato . . . . .	240	271	183	94	112	119	105	75	69	70	68	70	66	34	67	1.643
5. Àndali . . . . .	249	263	177	101	128	138	104	67	75	90	68	75	39	24	46	1.644
6. Arena . . . . .	385	520	380	190	198	186	168	151	192	176	117	115	99	72	142	3.091
7. Argusto . . . . .	103	152	112	69	61	58	52	50	44	51	37	45	28	23	36	921
8. Badolato . . . . .	560	792	524	292	329	286	247	177	232	222	195	165	150	102	148	4.421
9. Belcastro . . . . .	447	514	292	157	182	175	171	105	113	106	95	92	64	40	45	2.598
10. Belvedere di Spinello . . . . .	509	594	358	205	254	239	183	150	150	123	106	99	65	53	51	3.139
11. Borgia . . . . .	736	1.014	767	445	451	433	346	296	301	372	279	199	188	134	201	6.162
12. Botricello . . . . .	695	734	442	191	253	232	209	126	119	131	83	87	64	36	45	3.447
13. Briatico . . . . .	587	757	524	284	328	291	250	201	232	220	180	166	141	119	110	4.390
14. Brognaturo . . . . .	142	186	120	59	73	82	62	49	46	42	43	40	28	23	32	1.027
15. Caccuri . . . . .	340	489	313	189	190	197	159	97	128	147	114	102	78	46	65	2.654
16. Capistrano . . . . .	335	420	226	108	138	112	133	92	112	79	58	95	62	41	97	2.108
17. Caraffa di Catanzaro . . . . .	445	535	326	153	176	205	205	111	133	131	86	86	70	43	63	2.768
18. Cardinale . . . . .	577	759	453	226	272	231	231	178	167	187	147	127	104	80	124	3.863
19. Carfizzi . . . . .	170	212	152	126	121	91	97	75	87	87	70	58	39	36	50	1.471
20. Carlòpoli . . . . .	384	469	413	224	266	225	191	131	168	185	143	128	92	68	92	3.179
21. Casabona . . . . .	743	812	529	322	459	383	319	171	208	225	231	182	119	57	86	4.846
22. Castelsilano . . . . .	217	257	179	112	125	160	122	67	94	133	83	74	54	30	71	1.778
23. Catanzaro . . . . .	10.434	12.610	9.174	4.822	5.641	5.718	5.092	3.611	4.000	3.558	2.853	2.236	1.675	1.143	1.470	74.037
24. Cenadi . . . . .	159	214	128	61	81	73	71	55	59	65	37	41	26	30	46	1.146
25. Cèntrache . . . . .	169	213	156	73	85	76	86	60	59	83	58	36	38	29	60	1.281
26. Cerènzia . . . . .	231	275	167	90	95	107	101	72	71	72	52	41	28	20	27	1.449
27. Cerva . . . . .	228	275	192	119	121	84	93	67	82	84	62	52	38	23	38	1.558
28. Cessaniti . . . . .	492	602	447	269	302	246	236	176	226	214	142	161	133	114	177	3.937
29. Chiaravalle Centrale . . . . .	900	1.258	877	449	527	542	479	358	367	369	274	262	215	175	247	7.299
30. Cicala . . . . .	221	251	193	99	137	151	128	63	101	86	103	80	67	41	65	1.786
31. Cirò . . . . .	721	1.024	617	302	363	335	356	245	284	260	194	169	161	112	151	5.294
32. Cirò Marina . . . . .	1.687	1.954	1.230	632	789	712	614	432	460	352	298	315	221	136	173	10.005
33. Conflenti . . . . .	443	663	465	250	327	238	293	191	217	172	195	156	136	99	110	3.955
34. Cortale . . . . .	470	654	382	203	259	250	277	196	193	234	178	189	141	101	167	3.894
35. Cotronei . . . . .	766	838	619	344	437	448	344	201	257	259	219	205	128	70	115	5.250
36. Cròpani . . . . .	543	652	446	234	255	248	250	159	176	174	133	133	91	45	75	3.614
37. Crotona . . . . .	6.858	8.370	5.668	2.881	3.319	3.058	2.801	1.930	2.031	1.802	1.535	1.116	794	505	588	43.256
38. Crùcoli . . . . .	599	684	425	239	258	238	186	152	151	186	134	113	97	46	81	3.589
39. Curinga . . . . .	947	1.147	752	412	512	480	430	289	329	290	290	245	212	156	162	6.653
40. Cutro . . . . .	2.625	2.604	1.565	878	859	775	633	405	489	433	358	293	202	133	118	12.370
41. Dasà . . . . .	357	449	267	144	147	136	150	113	143	147	87	93	84	72	64	2.453
42. Dàvoli . . . . .	673	774	476	253	256	257	250	179	194	199	108	139	137	90	182	4.167
43. Decollatura . . . . .	557	707	598	328	393	345	353	234	309	268	270	220	180	131	161	5.054
44. Dinami . . . . .	682	826	502	256	280	286	263	201	203	196	135	132	137	104	128	4.331
45. Dràpia . . . . .	355	499	345	196	188	185	210	174	220	144	106	104	98	84	136	3.044
46. Fabrizia . . . . .	726	968	520	324	384	377	312	230	258	249	197	196	147	101	165	5.154
47. Falerna . . . . .	465	630	449	249	287	279	255	161	178	218	185	142	97	83	100	3.778
48. Feroletto Antico . . . . .	357	463	384	215	241	230	181	143	169	151	142	115	83	62	106	3.042
49. Filadèlfia . . . . .	1.326	1.552	1.024	494	679	626	565	433	474	438	359	329	286	205	302	9.092
50. Filandari . . . . .	316	373	222	116	157	144	108	103	107	101	78	89	70	68	90	2.142
51. Filogaso . . . . .	237	295	180	93	97	81	77	68	61	73	45	58	37	27	30	1.459
52. Fossato Serralta . . . . .	163	207	111	55	82	78	69	48	48	49	43	53	37	27	43	1.113
53. Francavilla Angitola . . . . .	594	696	443	202	229	237	234	175	198	165	130	112	103	79	88	3.685
54. Fràncica . . . . .	365	393	248	129	142	123	102	70	95	92	61	57	62	56	57	2.052

## Seque Tav. 4 — Popolazione residente per sesso e classe di età

## Seque A - TOTALE

C O M U N I	C L A S S I D I E T À (anni)														TOTALE	
	Fino a 6	6-14	14-21	21-25	25-30	30-35	35-40	40-45	45-50	50-55	55-60	60-65	65-70	70-75		oltre 75
55. Gagliato . . . . .	119	197	169	67	73	77	85	78	87	91	71	68	43	43	79	1.347
56. Gasperina . . . . .	418	546	383	231	216	226	205	145	197	194	153	124	122	98	170	3.428
57. Gerocarne . . . . .	647	817	472	217	231	226	187	181	200	187	130	126	103	83	89	3.896
58. Gimigliano . . . . .	784	987	727	383	454	406	389	309	333	332	270	190	170	122	179	6.035
59. Girifalco . . . . .	963	1.255	783	472	722	661	621	424	456	431	422	341	265	188	239	8.243
60. Gizzeria . . . . .	621	932	619	316	388	367	352	223	254	252	185	193	133	109	124	5.068
61. Guardavalle . . . . .	933	1.258	717	415	440	414	416	289	325	316	247	229	202	170	198	6.569
62. Ionadi . . . . .	211	285	174	93	120	107	121	74	94	84	52	54	53	48	57	1.627
63. Isca sullo Ionio . . . . .	404	439	271	166	240	212	159	128	147	181	135	97	98	62	107	2.846
64. Isola di Capo Rizzuto . . . . .	1.821	2.004	1.201	603	613	534	506	321	370	365	265	219	165	108	123	9.218
65. Jacurso . . . . .	182	257	157	86	82	102	117	86	87	101	70	66	60	50	72	1.575
66. Jòppolo . . . . .	399	519	300	188	221	187	222	156	191	146	118	122	124	115	174	3.182
67. Limbadi . . . . .	710	908	552	274	316	290	286	218	249	211	164	156	134	132	164	4.764
68. Magisano . . . . .	236	358	258	140	169	142	141	83	106	122	87	85	69	58	77	2.131
69. Màida . . . . .	777	1.045	716	316	432	336	366	251	277	296	241	207	156	116	158	5.690
70. Maierato . . . . .	511	607	401	222	225	219	243	147	226	176	168	172	117	108	121	3.663
71. Marcedusa . . . . .	252	291	155	66	105	81	102	52	63	46	49	37	33	25	29	1.386
72. Marcellinara . . . . .	150	236	175	85	118	110	116	79	99	115	88	69	52	34	84	1.610
73. Martirano . . . . .	224	269	196	123	133	157	124	86	78	94	92	79	35	46	30	1.766
74. Martirano Lombardo . . . . .	260	365	226	138	177	158	156	89	100	107	91	75	65	43	51	2.101
75. Melissa . . . . .	566	661	436	282	310	273	213	124	152	140	130	134	85	53	58	3.617
76. Mesoraca . . . . .	1.453	1.922	1.009	528	606	586	561	315	382	355	290	288	170	115	142	8.722
77. Miglierina . . . . .	201	284	172	75	106	114	102	74	95	94	62	63	46	38	63	1.589
78. Mileto . . . . .	1.165	1.353	891	546	591	555	477	352	387	430	339	330	240	185	220	8.061
79. Mongiana . . . . .	274	311	192	116	148	127	109	61	101	79	88	51	44	43	54	1.798
80. Montàuro . . . . .	276	383	264	130	153	150	133	79	119	117	88	74	48	56	89	2.159
81. Montepaone . . . . .	308	416	240	153	179	151	165	91	118	121	95	81	68	63	73	2.322
82. Monterosso Càlabro . . . . .	434	552	362	198	217	190	200	135	163	160	156	136	124	73	123	3.223
83. Motta Santa Lucia . . . . .	206	250	195	93	126	94	70	79	84	91	62	47	52	41	57	1.547
84. Nardodipace . . . . .	447	545	333	179	200	163	145	124	137	135	84	73	67	38	59	2.729
85. Nicastro . . . . .	4.623	5.820	4.248	2.145	2.593	2.321	2.067	1.552	1.778	1.584	1.225	1.120	846	654	822	33.398
86. Nicòtera . . . . .	1.131	1.478	1.065	542	548	518	490	382	435	414	307	294	258	202	279	8.343
87. Nocera Tirinese . . . . .	747	989	588	322	393	339	348	202	269	260	193	181	134	114	136	5.215
88. Olivadi . . . . .	185	216	149	75	77	78	72	65	77	78	50	60	31	27	62	1.302
89. Palermiti . . . . .	292	369	219	108	145	149	165	100	126	116	92	81	72	70	78	2.182
90. Pallagòrio . . . . .	319	400	232	147	149	133	150	109	116	127	74	76	36	44	81	2.193
91. Parghelia . . . . .	200	303	233	132	144	132	112	81	123	119	91	82	68	49	72	1.941
92. Pentone . . . . .	259	307	197	116	171	156	110	88	81	112	110	90	70	61	90	2.018
93. Pettilia Policastro . . . . .	1.806	2.268	1.424	821	946	894	678	462	503	506	444	413	272	183	227	11.847
94. Petrizzi . . . . .	259	368	252	128	163	129	136	104	126	130	84	59	63	57	96	2.154
95. Petronà . . . . .	550	618	386	196	231	232	264	143	179	158	126	145	91	67	99	3.485
96. Pianòpoli . . . . .	281	329	275	151	160	149	109	86	127	124	94	80	61	50	65	2.141
97. Pizzo . . . . .	1.233	1.641	1.294	591	664	618	628	451	556	391	375	311	287	200	280	9.560
98. Pizzoni . . . . .	389	535	340	177	181	193	153	113	119	103	95	79	79	71	89	2.716
99. Platania . . . . .	540	716	499	265	328	347	266	159	196	183	156	164	131	115	96	4.161
100. Polia . . . . .	409	520	297	133	179	177	196	128	126	130	108	114	88	78	115	2.798
101. Ricadi . . . . .	442	610	465	298	310	295	247	187	236	217	182	145	137	106	158	4.035
102. Roccabernarda . . . . .	576	657	369	237	306	268	180	135	167	155	121	95	75	58	60	3.459
103. Rocca di Neto . . . . .	890	827	564	332	428	333	284	169	166	161	151	121	95	44	66	4.631
104. Rombiolo . . . . .	663	786	512	282	343	279	299	225	282	233	157	147	155	104	162	4.629
105. Sambiasi . . . . .	2.354	3.123	2.229	1.141	1.302	1.227	1.276	917	1.040	846	658	681	542	381	432	18.149
106. San Calògero . . . . .	631	692	474	284	360	277	234	163	194	176	158	144	106	96	126	4.115
107. San Costantino Càlabro . . . . .	344	426	269	150	167	149	169	126	133	119	105	76	74	83	82	2.472
108. San Floro . . . . .	208	255	154	74	107	110	89	72	74	86	72	47	42	42	57	1.489

Segue Tav. 4 — Popolazione residente per sesso e classe di età  
Segue A — TOTALE

C O M U N I	C L A S S I D I E T À (anni)															T O T A L E
	Fino a 6	6-14	14-21	21-25	25-30	30-35	35-40	40-45	45-50	50-55	55-60	60-65	65-70	70-75	oltre 75	
109. San Gregòrio d'Ippona . . .	406	426	264	127	174	159	145	115	131	135	91	67	56	56	52	2.404
110. San Mango d'Aquino . . .	278	411	257	134	168	180	198	119	98	151	120	102	85	47	63	2.411
111. San Màuro Marchesato . . .	593	725	444	246	247	245	185	131	151	162	119	98	78	57	65	3.546
112. San Nicola da Crissa . . .	444	617	385	155	223	210	206	153	165	164	153	166	141	81	146	3.409
113. San Nicola dell'Alto . . .	364	462	245	144	164	187	199	118	135	124	98	104	82	72	73	2.571
114. San Pietro a Màida . . .	629	828	517	245	335	327	299	188	225	240	164	134	104	86	107	4.428
115. San Pietro Apòstolo . . .	251	333	247	113	151	150	138	109	138	143	116	123	77	59	67	2.215
116. San Sòstene . . . . .	349	448	269	130	145	136	140	80	136	105	72	75	85	55	87	2.312
117. Santa Caterina dello Iònio .	376	547	296	182	218	189	207	159	149	175	126	114	110	83	150	3.081
118. Sant'Andrea Apòstolo dello Iònio . . . . .	462	636	384	207	251	269	246	193	214	212	173	178	212	167	212	4.016
119. Santa Severina . . . . .	456	608	375	210	238	201	209	142	127	123	126	111	82	62	68	3.138
120. Sant'Eufèmia Lamèzia . . .	357	432	285	143	165	150	145	92	116	106	68	56	35	14	27	2.191
121. Sant'Onòfrio . . . . .	655	859	580	263	298	320	292	267	256	238	161	186	174	129	164	4.842
122. San Vito sullo Iònio . . . .	421	649	419	181	203	202	234	195	184	204	188	178	142	93	158	3.651
123. Satriano . . . . .	516	604	393	203	247	187	198	146	161	180	132	118	109	75	136	3.405
124. Savelli . . . . .	384	527	306	183	248	233	222	146	169	193	133	125	75	50	128	3.122
125. Scandale . . . . .	729	815	439	248	260	254	195	148	142	133	120	81	74	46	49	3.733
126. Sellia . . . . .	134	227	151	74	73	95	81	76	84	78	62	44	50	38	42	1.309
127. Sellia Marina . . . . .	593	699	476	290	303	246	248	166	198	176	149	103	94	57	77	3.875
128. Serra San Bruno . . . . .	1.146	1.472	1.008	582	613	610	486	344	418	404	376	328	295	184	251	8.517
129. Serrastretta . . . . .	617	844	565	314	360	389	342	244	324	272	219	224	153	135	165	5.167
130. Sersale . . . . .	802	1.116	701	420	498	504	438	249	309	307	242	197	168	91	141	6.183
131. Settingiano . . . . .	256	370	223	106	122	147	159	92	111	100	85	77	68	48	59	2.023
132. Simbàrio . . . . .	301	455	288	148	173	163	159	117	112	116	104	81	66	35	90	2.408
133. Simeri Crichi . . . . .	510	645	421	251	249	249	197	146	136	175	141	111	104	65	85	3.485
134. Sorbo San Basile . . . . .	272	342	231	121	151	117	93	54	77	86	60	73	39	20	36	1.772
135. Sorianello . . . . .	324	384	230	137	150	120	113	92	76	85	84	75	65	32	43	2.010
136. Soriano Càlabro . . . . .	541	760	474	250	297	270	244	157	195	194	158	152	115	85	117	4.009
137. Soverato . . . . .	715	989	713	386	385	396	406	289	317	293	230	167	140	95	140	5.661
138. Soveria Mannelli . . . . .	432	543	454	244	278	251	208	181	204	215	189	143	118	65	101	3.626
139. Soveria Simeri . . . . .	255	324	199	128	132	134	129	79	74	100	76	67	42	31	45	1.815
140. Spàdola . . . . .	94	164	106	66	69	59	78	44	43	54	44	39	20	22	35	937
141. Spilinga . . . . .	243	301	246	155	159	143	118	88	106	111	99	72	59	49	93	2.042
142. Squillace . . . . .	449	616	388	181	192	212	193	136	150	136	129	119	115	75	73	3.164
143. Staletti . . . . .	336	427	274	147	168	150	135	101	140	111	63	83	88	64	82	2.369
144. Stefanàconi . . . . .	326	451	288	164	184	163	164	132	145	135	108	91	104	92	99	2.646
145. Stròngoli . . . . .	1.270	1.382	833	483	597	484	414	286	320	286	236	222	177	106	102	7.198
146. Taverna . . . . .	454	616	405	202	230	238	225	154	145	185	131	119	88	73	66	3.331
147. Tiriolo . . . . .	589	797	550	311	367	377	346	251	278	272	210	181	172	118	128	4.947
148. Torre di Ruggiero . . . . .	361	493	322	171	188	201	170	107	116	116	95	85	71	65	95	2.656
149. Tropea . . . . .	881	1.165	867	456	482	461	421	274	344	321	271	251	176	140	192	6.702
150. Umbriatico . . . . .	326	361	197	111	178	148	126	81	93	87	77	51	61	36	47	1.980
151. Valleflorita . . . . .	251	438	306	158	206	167	214	132	145	132	106	103	88	73	84	2.603
152. Vallelonga . . . . .	183	259	192	89	110	76	92	82	90	95	81	86	93	81	110	1.719
153. Vazzano . . . . .	172	288	232	115	107	111	99	77	110	108	74	62	58	46	66	1.725
154. Verzino . . . . .	475	528	338	222	253	194	209	137	153	151	109	87	69	37	73	3.035
155. Vibo Valèntia . . . . .	3.444	4.552	3.190	1.657	1.958	1.764	1.647	1.244	1.398	1.166	925	803	640	490	573	25.451
156. Zaccanòpoli . . . . .	146	189	131	70	73	75	59	61	90	57	42	45	45	32	50	1.165
157. Zagarise . . . . .	354	434	316	151	192	195	180	111	116	142	119	90	62	48	70	2.580
158. Zambrone . . . . .	277	334	225	138	141	115	107	92	117	121	62	67	72	48	59	1.975
159. Zungri . . . . .	294	367	233	140	147	121	112	97	112	91	79	65	67	65	85	2.075
PROVINCIA . . . . .	105.434	132.087	88.110	46.977	54.712	51.263	47.181	33.342	37.751	35.766	28.685	25.358	20.279	14.808	19.756	741.509

## Seque Tav. 4 — Popolazione residente per sesso e classe di età

## B - MASCHI

C O M U N I	C L A S S I D I E T À (anni)														TOTALE	
	Fino a 6	6-14	14-21	21-25	25-30	30-35	35-40	40-45	45-50	50-55	55-60	60-65	65-70	70-75		oltre 75
1. Acquaro . . . . .	294	405	250	147	174	156	131	106	98	87	60	63	48	41	47	2.107
2. Albi . . . . .	119	195	125	60	76	65	59	41	60	61	39	34	26	11	34	1.005
3. Amàroni . . . . .	137	169	139	85	81	75	66	48	52	57	43	27	22	20	27	1.048
4. Amato . . . . .	127	141	94	51	53	58	57	40	29	25	23	29	18	14	25	784
5. Àndali . . . . .	133	134	85	52	61	66	58	29	40	47	31	34	18	7	21	816
6. Arena . . . . .	202	273	198	96	115	100	79	64	95	89	39	41	41	27	59	1.518
7. Argusto . . . . .	51	81	65	35	38	24	28	23	19	24	15	17	8	6	11	445
8. Badolato . . . . .	287	404	267	146	177	130	120	81	119	94	72	70	51	34	64	2.116
9. Belcastro . . . . .	232	261	148	76	95	92	77	52	55	54	39	40	24	19	19	1.283
10. Belvedere di Spinello . . . . .	266	314	165	105	134	120	81	76	79	60	64	49	25	24	22	1.584
11. Bòrgia . . . . .	374	539	381	226	231	222	162	142	127	183	128	88	72	46	81	3.002
12. Botricello . . . . .	362	382	217	98	121	134	101	64	63	65	42	49	23	21	22	1.764
13. Briàtico . . . . .	315	401	281	156	166	149	114	101	114	100	79	73	60	39	46	2.194
14. Brognaturo . . . . .	77	81	63	31	39	39	26	30	19	14	28	15	14	6	10	492
15. Caccuri . . . . .	180	266	163	97	86	99	86	43	67	73	56	53	28	17	39	1.353
16. Capistrano . . . . .	170	214	109	59	66	55	60	37	58	40	24	41	26	13	32	1.004
17. Caraffa di Catanzaro . . . . .	207	273	167	88	88	104	99	61	59	63	43	40	39	13	26	1.370
18. Cardinale . . . . .	290	394	236	115	135	118	114	82	77	85	71	51	35	22	49	1.874
19. Carfizzi . . . . .	81	121	72	59	67	47	53	35	47	41	40	25	12	15	20	735
20. Carlòpoli . . . . .	200	231	200	103	130	105	96	61	87	88	72	57	37	32	34	1.533
21. Casabona . . . . .	369	413	268	164	228	197	154	76	109	118	110	94	59	23	39	2.421
22. Castelsilano . . . . .	112	129	90	59	67	73	68	26	47	63	43	35	21	7	25	865
23. Catanzaro . . . . .	5.389	6.432	4.647	2.376	2.675	2.783	2.502	1.701	1.933	1.749	1.371	1.010	688	428	570	36.254
24. Cenadi . . . . .	82	111	70	32	46	34	37	24	29	27	17	17	7	10	25	568
25. Cènrache . . . . .	78	109	71	38	41	34	45	25	30	33	22	13	17	9	25	590
26. Cerènzia . . . . .	119	151	97	43	43	62	46	34	36	41	25	21	14	6	15	753
27. Cerva . . . . .	117	143	91	64	68	39	45	34	32	41	37	25	15	6	20	777
28. Cessaniti . . . . .	247	296	226	143	156	108	120	81	103	97	64	63	49	42	75	1.870
29. Chiaravalle Centrale . . . . .	446	660	426	235	255	265	223	174	180	182	116	120	88	53	101	3.524
30. Cicala . . . . .	112	126	100	51	65	65	66	29	45	45	50	36	29	19	26	868
31. Cirò . . . . .	384	522	314	153	179	164	186	123	127	128	93	78	61	49	68	2.629
32. Cirò Marina . . . . .	898	1.024	621	328	401	378	311	222	232	187	147	144	87	69	81	5.130
33. Conflenti . . . . .	217	338	239	116	169	123	133	89	104	84	79	70	48	35	48	1.892
34. Cortale . . . . .	242	335	192	94	133	108	136	83	93	117	73	90	44	41	67	1.848
35. Cotronei . . . . .	388	433	311	184	201	225	178	92	138	117	113	108	50	28	53	2.619
36. Cròpani . . . . .	285	322	242	123	123	121	126	76	79	90	67	62	46	18	38	1.818
37. Crotone . . . . .	3.539	4.310	2.941	1.480	1.658	1.546	1.351	966	1.005	909	835	529	363	213	251	21.896
38. Crùcoli . . . . .	307	350	221	124	131	119	86	78	69	94	65	42	37	19	29	1.771
39. Curinga . . . . .	455	587	372	213	240	239	222	151	154	145	131	96	88	66	59	3.258
40. Cutro . . . . .	1.381	1.336	819	437	438	422	304	199	246	226	185	148	95	63	48	6.347
41. Dasà . . . . .	184	219	148	71	86	56	72	51	63	54	41	38	25	32	18	1.158
42. Dàvoli . . . . .	343	396	251	115	123	132	113	80	104	90	48	53	47	30	71	1.996
43. Decollatura . . . . .	281	375	313	167	198	152	175	93	150	128	119	92	60	54	74	2.431
44. Dinami . . . . .	359	453	264	119	159	136	129	94	94	89	59	54	44	32	59	2.144
45. Dràpia . . . . .	184	260	180	101	84	85	100	77	93	63	46	42	33	29	57	1.434
46. Fabrizia . . . . .	349	463	266	183	199	187	161	98	126	106	83	92	55	37	71	2.476
47. Falerna . . . . .	216	339	238	130	144	128	131	75	72	105	83	68	32	29	41	1.831
48. Feroletto Antico . . . . .	178	262	195	111	119	106	94	74	73	69	73	46	32	21	36	1.489
49. Filadèlfia . . . . .	666	773	535	249	301	309	278	212	246	218	152	154	114	76	138	4.411
50. Filandari . . . . .	159	197	103	57	78	66	56	51	50	44	35	41	27	29	34	1.027
51. Filogaso . . . . .	110	157	102	45	53	42	33	33	26	39	19	27	19	10	14	729
52. Fossato Serralta . . . . .	89	104	50	28	39	34	33	29	23	29	18	19	16	13	19	543
53. Francavilla Angitola . . . . .	295	351	217	101	113	111	118	80	92	93	62	45	37	35	42	1.792
54. Fràncica . . . . .	197	216	125	68	77	61	44	32	41	42	26	27	19	17	23	1.015

Segue Tav. 4 — Popolazione residente per sesso e classe di età

Segue B — MASCHI

C O M U N I	C L A S S I D I E T À (anni)															T O T A L E
	Fino a 6	6-14	14-21	21-25	25-30	30-35	35-40	40-45	45-50	50-55	55-60	60-65	65-70	70-75	oltre 75	
55. Gagliato . . . . .	58	95	95	32	36	36	43	34	42	37	42	28	13	19	26	636
56. Gasperina . . . . .	227	276	178	107	101	113	92	69	85	89	68	50	44	37	74	1.610
57. Gerocarne . . . . .	356	392	237	113	100	116	84	87	94	84	56	58	49	27	41	1.894
58. Gimigliano . . . . .	402	496	366	201	206	194	186	150	162	156	139	90	65	48	84	2.945
59. Girifalco . . . . .	472	637	408	263	377	377	341	227	232	235	197	159	100	70	102	4.197
60. Gizzeria . . . . .	336	469	320	177	204	182	160	103	106	125	86	89	58	41	63	2.519
61. Guardavalle . . . . .	484	654	376	232	218	203	199	134	156	150	110	108	86	77	76	3.263
62. Ionadi . . . . .	107	161	91	42	61	54	50	36	50	39	22	19	20	18	30	800
63. Isca sullo Ionio . . . . .	197	232	129	73	117	103	68	63	73	92	61	32	34	17	43	1.334
64. Isola di Capo Rizzuto . . . . .	971	1.030	621	303	325	280	241	153	193	171	144	108	75	50	56	4.721
65. Jacurso . . . . .	83	128	73	44	37	44	59	35	47	51	31	27	22	19	31	731
66. Jòppolo . . . . .	223	275	157	98	106	92	100	72	99	64	44	50	43	42	63	1.528
67. Limbadi . . . . .	375	492	287	132	152	138	139	113	112	98	77	48	52	47	68	2.330
68. Magisano . . . . .	134	183	136	76	89	69	67	44	53	66	42	33	27	25	32	1.076
69. Màida . . . . .	406	529	366	171	210	164	173	126	132	142	120	101	55	43	62	2.800
70. Maierato . . . . .	271	300	216	119	104	121	120	59	105	78	74	62	42	48	59	1.778
71. Marcedusa . . . . .	131	149	95	39	58	29	53	24	35	29	22	16	18	12	15	725
72. Marcellinara . . . . .	69	115	86	39	55	51	57	42	41	52	45	34	18	9	43	756
73. Martirano . . . . .	123	140	103	67	71	76	63	43	32	44	45	32	12	16	10	877
74. Martirano Lombardo . . . . .	139	194	122	78	90	76	62	46	38	44	46	37	22	16	15	1.025
75. Melissa . . . . .	307	339	238	160	157	139	109	54	73	73	66	70	35	16	29	1.865
76. Mesoraca . . . . .	695	986	510	272	322	288	279	164	189	176	134	134	78	42	67	4.336
77. Miglierina . . . . .	102	149	92	39	45	63	43	36	41	30	26	24	20	15	29	754
78. Mileto . . . . .	604	659	466	271	298	263	225	169	167	195	160	126	86	64	77	3.830
79. Mongiana . . . . .	140	175	97	52	78	54	56	27	56	34	39	23	19	15	22	887
80. Montauro . . . . .	140	215	130	78	70	79	64	37	61	62	41	32	17	23	42	1.091
81. Montepaone . . . . .	166	210	128	70	93	77	89	37	55	53	51	34	33	24	31	1.151
82. Monterosso Càlabro . . . . .	230	277	177	92	103	92	99	69	74	77	63	55	46	22	50	1.526
83. Motta Santa Lucia . . . . .	106	133	106	46	61	53	34	32	42	44	32	11	16	19	19	754
84. Nardodipace . . . . .	212	294	166	89	101	88	73	56	70	56	43	35	19	15	27	1.344
85. Nicastro . . . . .	2.350	3.002	2.189	1.125	1.314	1.112	998	756	848	758	608	498	341	237	338	16.474
86. Nicòtera . . . . .	588	772	547	291	284	247	225	167	207	208	135	115	100	75	119	4.080
87. Nocera Tirinese . . . . .	408	490	318	180	188	167	161	96	116	133	86	65	34	45	61	2.548
88. Olivadi . . . . .	91	113	80	34	32	31	36	28	34	35	21	22	12	7	25	601
89. Palermiti . . . . .	141	188	111	52	69	73	81	52	60	60	45	30	27	22	35	1.046
90. Pallagòrio . . . . .	171	218	115	78	79	71	72	52	54	70	39	42	13	14	34	1.122
91. Parghelia . . . . .	106	150	121	78	70	64	49	36	58	47	37	39	32	18	20	925
92. Pentone . . . . .	147	150	102	53	83	63	48	37	37	42	54	40	31	18	48	953
93. Petilia Policastro . . . . .	937	1.133	706	416	481	437	320	228	241	253	216	198	108	81	101	5.856
94. Petrizzi . . . . .	123	167	132	60	78	60	72	53	54	63	32	25	21	23	42	1.005
95. Petronà . . . . .	288	294	205	101	112	116	122	65	86	87	63	68	32	26	39	1.704
96. Pianòpoli . . . . .	156	174	163	84	86	84	51	38	63	63	39	33	22	22	23	1.101
97. Pizzo . . . . .	623	896	676	318	317	302	295	232	286	198	169	155	106	83	112	4.768
98. Pizzoni . . . . .	196	273	167	101	104	103	77	53	55	48	47	28	29	28	42	1.351
99. Platania . . . . .	273	380	236	148	169	168	133	81	90	88	65	72	44	47	37	2.031
100. Polia . . . . .	211	280	144	58	90	77	93	67	57	65	48	48	40	27	56	1.361
101. Ricadi . . . . .	232	298	230	149	147	141	132	79	118	100	66	55	52	41	61	1.901
102. Roccabernarda . . . . .	278	342	184	100	158	133	95	67	78	79	63	53	28	21	32	1.711
103. Rocca di Neto . . . . .	440	429	288	167	207	191	147	84	83	82	74	61	50	17	30	2.350
104. Rombiolo . . . . .	334	419	274	152	177	124	145	104	121	111	70	54	55	35	72	2.247
105. Sambiasè . . . . .	1.211	1.607	1.151	583	637	587	604	438	504	387	313	321	225	147	182	8.897
106. San Calògero . . . . .	339	339	253	158	198	134	121	85	79	79	67	61	42	48	48	2.051
107. San Costantino Càlabro . . . . .	165	226	146	74	83	73	77	61	55	55	39	23	29	23	33	1.162
108. San Floro . . . . .	109	116	71	38	54	56	33	33	40	46	32	26	17	11	22	704

## Segue Tav. 4 — Popolazione residente per sesso e classe di età

## Segue B - MASCHI

C O M U N I	C L A S S I D I E T À (anni)														T O T A L E	
	Fino a 6	6-14	14-21	21-25	25-30	30-35	35-40	40-45	45-50	50-55	55-60	60-65	65-70	70-75		oltre 75
109. San Gregòrio d'Ippona . . .	220	217	133	59	84	71	80	52	59	56	34	34	19	22	24	1.164
110. San Mango d'Aquino . . .	144	197	131	70	86	96	81	62	37	73	57	40	40	12	21	1.147
111. San Màuro Marchesato . . .	324	389	202	134	136	117	91	69	71	91	56	51	33	24	34	1.822
112. San Nicola da Crissa . . .	228	312	196	76	102	102	87	66	71	86	61	62	47	26	52	1.574
113. San Nicola dell'Alto . . .	188	244	115	70	79	73	99	63	71	58	49	52	25	24	34	1.244
114. San Pietro a Màida . . .	301	446	252	119	167	178	158	83	109	112	81	50	38	32	46	2.172
115. San Pietro Apòstolo . . .	134	176	123	60	69	66	67	51	61	70	46	59	28	21	32	1.063
116. San Sòstene . . .	181	226	124	68	71	64	70	42	59	48	32	29	30	24	32	1.100
117. Santa Caterina dello Iònio .	200	259	147	97	115	91	85	77	70	80	56	48	44	24	69	1.462
118. Sant'Andrea Apòstolo dello Iònio . . .	239	354	186	118	121	125	104	89	71	101	62	64	70	50	82	1.836
119. Santa Severina . . .	218	334	184	103	105	97	106	72	64	65	53	57	38	27	25	1.548
120. Sant'Eufèmia Lamèzia . . .	205	227	139	80	87	79	72	49	51	57	35	27	14	10	16	1.148
121. Sant'Onòfrio . . .	343	425	320	137	161	161	142	134	128	104	69	86	68	59	69	2.406
122. San Vito sullo Iònio . . .	198	345	224	93	94	91	109	80	81	103	74	79	51	31	57	1.710
123. Satriano . . .	263	315	201	109	123	85	80	71	77	82	54	39	42	29	55	1.625
124. Savelli . . .	189	283	159	100	126	125	102	68	83	96	58	49	32	15	55	1.540
125. Scandale . . .	363	415	213	128	140	125	93	77	63	69	59	44	37	21	18	1.865
126. Sellia . . .	55	115	68	44	40	42	29	40	46	37	30	17	21	10	24	618
127. Sellia Marina . . .	312	335	244	157	148	129	126	81	91	92	76	57	47	23	29	1.947
128. Serra San Bruno . . .	564	771	528	301	308	297	226	148	186	181	173	138	117	75	104	4.117
129. Serrastretta . . .	316	435	270	156	168	180	164	110	151	131	94	89	58	43	78	2.443
130. Sersale . . .	410	587	361	206	256	242	208	127	154	162	118	88	73	39	78	3.109
131. Settingiano . . .	141	191	117	52	61	74	72	41	51	48	41	32	31	19	31	1.002
132. Simbàrio . . .	148	245	169	72	89	87	78	59	50	47	42	34	22	9	36	1.187
133. Simeri Crichi . . .	277	316	221	124	120	131	91	79	62	79	68	64	40	30	26	1.728
134. Sorbo San Basile . . .	123	188	136	63	82	54	61	20	37	51	27	33	16	12	17	920
135. Soriano Calabro . . .	166	182	110	76	70	65	56	44	32	35	45	33	22	10	22	968
136. Soriano Calabro . . .	251	361	244	141	149	142	121	70	92	93	82	60	42	36	43	1.927
137. Soverato . . .	373	517	369	194	174	180	192	140	154	149	115	81	51	29	65	2.783
138. Soveria Mannelli . . .	213	270	243	132	149	118	95	86	98	104	85	56	41	28	44	1.762
139. Soveria Simeri . . .	133	160	87	64	65	65	67	43	38	44	38	29	20	13	20	886
140. Spàdola . . .	45	80	59	29	32	27	39	22	20	24	17	19	7	7	13	440
141. Spilinga . . .	125	143	154	85	91	72	56	47	52	55	32	31	21	8	48	1.020
142. Squillace . . .	221	318	197	93	88	103	103	69	72	58	62	57	45	30	24	1.540
143. Staletti . . .	181	220	130	78	81	75	67	44	66	56	30	36	40	21	32	1.157
144. Stefanàconi . . .	173	228	143	87	92	83	81	60	58	51	47	37	38	29	41	1.248
145. Stròngoli . . .	634	672	415	252	293	255	215	142	147	150	118	112	70	48	46	3.569
146. Taverna . . .	208	314	205	108	125	115	113	76	74	88	69	55	34	30	23	1.637
147. Tiriolo . . .	303	415	283	153	183	191	159	122	138	130	103	79	69	47	57	2.432
148. Torre di Ruggiero . . .	197	252	167	83	87	95	90	49	54	51	46	42	28	27	34	1.302
149. Tropea . . .	447	606	433	222	232	204	200	120	144	162	111	116	68	51	69	3.185
150. Umbràtico . . .	166	185	80	47	94	71	73	43	49	42	40	25	25	11	23	974
151. Vallefiorita . . .	143	239	155	84	121	71	116	68	74	62	50	43	38	24	38	1.326
152. Vallelonga . . .	104	145	91	51	54	42	38	34	33	35	36	27	32	28	38	788
153. Vazzano . . .	78	170	108	64	52	55	46	39	51	47	32	27	24	18	35	846
154. Verzino . . .	255	280	184	119	133	102	106	63	92	67	58	39	28	15	28	1.569
155. Vibo Valèntia . . .	1.744	2.279	1.697	793	941	895	795	611	688	543	412	343	226	196	218	12.381
156. Zaccanòpoli . . .	78	100	54	32	37	35	29	25	46	23	16	15	17	13	15	535
157. Zagarise . . .	172	241	155	74	85	104	96	56	52	71	65	40	22	15	31	1.279
158. Zambrone . . .	137	169	122	61	73	63	47	46	57	58	30	25	25	15	26	954
159. Zungri . . .	141	193	113	67	84	59	54	55	50	37	31	29	19	19	36	987
PROVINCIA . . .	54.066	67.897	45.112	24.045	27.208	25.269	22.893	15.995	18.032	17.229	13.444	11.230	7.940	5.606	8.259	364.225



Seque Tav. 4 — Popolazione residente per sesso e classe di età

C - FEMMINE

C O M U N I	C L A S S I D I E T À (anni)															TOTALE
	Fino a 6	6-14	14-21	21-25	25-30	30-35	35-40	40-45	45-50	50-55	55-60	60-65	65-70	70-75	oltre 75	
1. Acquaro . . . . .	305	341	248	115	168	148	141	92	100	113	86	90	80	60	64	2.151
2. Albi . . . . .	125	166	117	48	64	59	85	49	59	63	38	47	38	27	35	1.020
3. Amàroni . . . . .	148	177	131	64	78	92	65	57	54	62	40	40	35	29	37	1.109
4. Amato . . . . .	113	130	89	43	59	61	48	35	40	45	45	41	48	20	42	859
5. Àndali . . . . .	116	129	92	49	67	72	46	38	35	43	37	41	21	17	25	828
6. Arena . . . . .	183	247	182	94	83	86	89	87	97	87	78	74	58	45	83	1.573
7. Argusto . . . . .	52	71	47	34	23	34	24	27	25	27	22	28	20	17	25	476
8. Badolato . . . . .	273	388	257	146	152	156	127	96	113	128	123	95	99	68	84	2.305
9. Belcastro . . . . .	215	253	144	81	87	83	94	53	58	52	56	52	40	21	26	1.315
10. Belvedere di Spinello . . . . .	243	280	193	100	120	119	102	74	71	63	42	50	40	29	29	1.555
11. Bòrgia . . . . .	362	475	386	219	220	211	184	154	174	189	151	111	116	88	120	3.160
12. Botricello . . . . .	333	352	225	93	132	98	108	62	56	66	41	38	41	15	23	1.683
13. Briàtico . . . . .	272	356	243	128	162	142	136	100	118	120	101	93	81	80	64	2.196
14. Brognaturo . . . . .	65	105	57	28	34	43	36	19	27	28	15	25	14	17	22	535
15. Caccuri . . . . .	160	223	150	92	104	98	73	54	61	74	58	49	50	29	26	1.301
16. Capistrano . . . . .	165	206	117	49	72	57	73	55	54	39	34	54	36	28	65	1.104
17. Caraffa di Catanzaro . . . . .	238	262	159	65	88	101	106	50	74	68	43	46	31	30	37	1.398
18. Cardinale . . . . .	287	365	217	111	137	113	117	96	90	102	76	76	69	58	75	1.989
19. Carfizzi . . . . .	89	51	80	67	54	44	44	40	40	46	30	33	27	21	30	736
20. Carlòpoli . . . . .	184	238	213	121	136	120	95	70	81	97	71	71	55	36	58	1.646
21. Casabona . . . . .	374	399	261	158	231	186	165	95	99	107	121	88	60	34	47	2.425
22. Castelsilano . . . . .	105	128	89	53	58	87	54	41	47	70	40	39	33	23	46	913
23. Catanzaro . . . . .	5.045	6.178	4.527	2.446	2.966	2.935	2.590	1.910	2.067	1.809	1.482	1.226	987	715	900	37.783
24. Cenadi . . . . .	77	103	58	29	35	39	34	31	30	38	20	24	19	20	21	578
25. Cèntrache . . . . .	91	104	85	35	44	42	41	35	29	50	36	23	21	20	35	691
26. Cerènzia . . . . .	112	124	70	47	52	45	55	38	35	31	27	20	14	14	12	696
27. Cerva . . . . .	111	132	101	55	53	45	48	33	50	43	25	27	23	17	18	781
28. Cessaniti . . . . .	245	306	221	126	146	138	116	95	123	117	78	98	84	72	102	2.067
29. Chiaravalle Centrale . . . . .	454	598	451	214	272	277	256	184	187	187	158	142	127	122	146	3.775
30. Cicala . . . . .	109	125	93	48	72	82	62	34	56	41	53	44	38	22	39	918
31. Cirò . . . . .	337	502	303	149	184	171	170	122	157	132	101	91	100	63	83	2.665
32. Cirò Marina . . . . .	789	930	609	304	388	334	303	210	228	165	151	171	134	67	92	4.875
33. Confienti . . . . .	226	325	226	134	158	115	160	102	113	88	116	86	88	64	62	2.063
34. Cortale . . . . .	228	319	190	109	126	142	141	113	100	117	105	99	97	60	100	2.046
35. Cotronei . . . . .	378	405	308	160	236	223	166	109	115	142	106	97	78	42	62	2.631
36. Cròpani . . . . .	258	330	204	111	132	127	124	83	97	84	66	71	45	27	37	1.796
37. Crotone . . . . .	3.319	4.060	2.727	1.401	1.661	1.512	1.450	964	1.026	893	700	587	431	292	337	21.360
38. Crùcoli . . . . .	292	334	204	115	127	119	100	74	82	92	69	71	60	27	52	1.818
39. Curinga . . . . .	452	560	380	199	272	241	208	138	175	145	159	149	124	90	103	3.395
40. Cutro . . . . .	1.244	1.268	746	441	421	353	329	206	243	207	173	145	107	70	70	6.023
41. Dasà . . . . .	173	230	119	73	61	80	78	62	80	93	46	55	59	40	46	1.295
42. Dàvoli . . . . .	330	378	225	138	133	125	137	99	90	109	60	86	90	60	111	2.171
43. Decollatura . . . . .	276	332	285	161	195	193	178	141	159	140	151	128	120	77	87	2.623
44. Dinami . . . . .	323	373	238	137	121	150	134	107	109	107	76	78	93	72	69	2.187
45. Dràpia . . . . .	171	239	165	95	104	100	110	97	127	81	60	62	65	55	79	1.610
46. Fabrizia . . . . .	377	505	254	141	185	190	151	132	132	143	114	104	92	64	94	2.678
47. Falerna . . . . .	249	291	211	119	143	151	124	86	106	113	102	74	65	54	59	1.947
48. Feroleto Antico . . . . .	179	201	189	104	122	124	87	69	96	82	69	69	51	41	70	1.553
49. Filadèlfia . . . . .	670	779	489	245	378	317	287	221	228	220	207	175	172	129	164	4.681
50. Filandari . . . . .	157	176	119	59	79	78	52	52	57	57	43	48	43	39	56	1.115
51. Filogaso . . . . .	127	138	78	48	44	39	44	35	35	34	26	31	18	17	16	730
52. Fossato Serralta . . . . .	74	103	61	27	43	44	36	19	25	20	25	34	21	14	24	570
53. Francavilla Angitola . . . . .	299	345	226	101	116	126	116	95	106	72	68	67	66	44	46	1.893
54. Fràncica . . . . .	168	177	123	61	65	62	58	38	54	50	35	30	43	39	34	1.037

## Segue Tav. 4 — Popolazione residente per sesso e classe di età

## Segue C - FEMMINE

COMUNI	CLASSI DI ETÀ (anni)														TOTALE	
	Fino a 6	6-14	14-21	21-25	25-30	30-35	35-40	40-45	45-50	50-55	55-60	60-65	65-70	70-75		oltre 75
55. Gagliato . . . . .	61	102	74	35	37	41	42	44	45	54	29	40	30	24	53	711
56. Gasperina . . . . .	191	270	205	124	115	113	113	76	112	105	85	74	78	61	96	1.818
57. Gerocarne . . . . .	291	425	235	104	131	110	103	94	106	103	74	68	54	56	48	2.002
58. Gimigliano . . . . .	382	491	361	182	248	212	203	159	171	176	131	100	105	74	95	3.090
59. Girifalco . . . . .	491	618	375	209	345	284	280	197	224	196	225	182	165	118	137	4.046
60. Gizzeria . . . . .	285	463	299	139	184	185	192	120	148	127	99	104	75	68	61	2.549
61. Guardavalle . . . . .	449	604	341	183	222	211	217	155	169	166	137	121	116	93	122	3.306
62. Ionadi . . . . .	104	124	83	51	59	53	71	38	44	45	30	35	33	30	27	827
63. Isca sullo Ionio . . . . .	207	207	142	93	123	109	91	65	74	89	74	65	64	45	64	1.512
64. Isola di Capo Rizzuto . . . . .	850	974	580	300	288	254	265	168	177	194	121	111	90	58	67	4.497
65. Jacurso . . . . .	99	129	84	42	45	58	58	51	40	50	39	39	38	31	41	844
66. Jòppolo . . . . .	176	244	143	90	115	95	122	84	92	82	74	72	81	73	111	1.654
67. Limbadi . . . . .	335	416	265	142	164	152	147	105	137	113	87	108	82	85	96	2.434
68. Magisano . . . . .	102	175	122	64	80	73	74	39	53	56	45	52	42	33	45	1.055
69. Màida . . . . .	371	516	350	145	222	172	193	125	145	154	121	106	101	73	96	2.890
70. Maierato . . . . .	240	307	185	103	121	98	123	88	121	98	94	110	75	60	62	1.885
71. Marcedusa . . . . .	121	142	60	27	47	52	49	28	28	17	27	21	15	13	14	661
72. Marcellinara . . . . .	81	121	89	46	63	59	59	37	58	63	43	35	34	25	41	854
73. Martirano . . . . .	101	129	93	56	62	81	61	43	46	50	47	47	23	30	20	889
74. Martirano Lombardo . . . . .	121	171	104	60	87	82	94	43	62	63	45	38	43	27	36	1.076
75. Melissa . . . . .	259	322	198	122	153	134	104	70	79	67	64	64	50	37	29	1.752
76. Mesoraca . . . . .	758	936	499	256	284	298	282	151	193	179	156	154	92	73	75	4.386
77. Miglierina . . . . .	99	135	80	36	61	51	59	38	54	64	36	39	26	23	34	835
78. Mileto . . . . .	561	694	425	275	293	292	252	183	220	235	179	204	154	121	143	4.231
79. Mongiana . . . . .	134	136	95	64	70	73	53	34	45	45	49	28	25	28	32	911
80. Montàuro . . . . .	136	168	134	52	83	71	69	42	58	55	47	42	31	33	47	1.068
81. Montepaone . . . . .	142	206	112	83	86	74	76	54	63	68	44	47	35	39	42	1.171
82. Monterosso Càlabro . . . . .	204	275	185	106	114	98	101	66	89	83	93	81	78	51	73	1.697
83. Motta Santa Lucia . . . . .	100	117	89	47	65	41	36	47	42	47	30	36	36	22	38	793
84. Nardodipace . . . . .	235	251	167	90	99	75	72	68	67	79	41	38	48	23	32	1.385
85. Nicastro . . . . .	2.273	2.818	2.059	1.020	1.279	1.209	1.069	796	530	826	617	622	505	417	484	16.924
86. Nicòtera . . . . .	543	706	518	251	264	271	265	215	228	206	172	179	158	127	160	4.263
87. Nocera Tirinese . . . . .	339	499	270	142	205	172	187	106	153	127	107	116	100	69	75	2.667
88. Olivadi . . . . .	94	103	69	41	45	47	36	37	43	43	29	38	19	20	37	701
89. Palermi . . . . .	151	181	108	56	76	76	84	48	66	56	47	51	45	48	43	1.136
90. Pallagòrio . . . . .	148	182	117	69	70	62	78	57	62	57	35	34	23	30	47	1.071
91. Parghelia . . . . .	94	153	112	54	74	68	63	45	65	72	54	43	36	31	52	1.016
92. Pentone . . . . .	112	157	95	63	88	93	62	51	44	70	56	50	39	43	42	1.065
93. Petilia Policastro . . . . .	869	1.135	718	405	465	457	358	234	262	253	228	215	164	102	126	5.991
94. Petrizzi . . . . .	136	201	120	68	85	69	64	51	72	67	52	34	42	34	54	1.149
95. Petronà . . . . .	262	324	181	95	119	116	142	78	93	71	63	77	59	41	60	1.781
96. Pianòpoli . . . . .	125	155	112	67	74	65	58	48	64	61	55	47	39	28	42	1.040
97. Pizzo . . . . .	610	745	618	273	347	316	333	259	270	193	206	156	181	117	168	4.792
98. Pizzoni . . . . .	193	262	173	76	77	90	76	60	64	55	48	51	50	43	47	1.365
99. Platania . . . . .	267	336	263	117	159	179	133	78	106	95	91	92	87	68	59	2.130
100. Polia . . . . .	198	240	153	75	89	100	103	61	69	65	60	66	48	51	59	1.437
101. Ricadi . . . . .	210	312	235	149	163	154	115	108	118	117	116	90	85	65	97	2.134
102. Roccabernarda . . . . .	298	315	185	137	148	135	85	68	89	76	58	42	47	37	28	1.748
103. Rocca di Neto . . . . .	450	398	276	165	221	142	137	85	83	79	77	60	45	27	36	2.281
104. Rombiolo . . . . .	329	367	238	130	166	155	154	121	161	122	87	93	100	69	90	2.382
105. Sambiasè . . . . .	1.143	1.516	1.078	558	665	640	672	479	536	459	345	360	317	234	250	9.252
106. San Calògero . . . . .	292	353	221	126	162	143	113	78	115	97	91	83	64	48	78	2.064
107. San Costantino Càlabro . . . . .	179	200	123	76	84	76	92	65	78	64	66	53	45	60	49	1.310
108. San Floro . . . . .	99	139	83	36	53	54	56	39	34	40	40	21	25	31	35	785

Segue Tav. 4 — Popolazione residente per sesso e classe di età

Segue C - FEMMINE

C O M U N I	C L A S S I D I E T À (anni)															TOTALE
	Fino a 6	6-14	14-21	21-25	25-30	30-35	35-40	40-45	45-50	50-55	55-60	60-65	65-70	70-75	oltre 75	
109. San Gregòrio d'Ippona . . .	186	209	131	68	90	88	65	63	72	79	57	33	37	34	28	1.240
110. San Mango d'Aquino . . .	134	214	126	64	82	84	117	57	61	78	63	62	45	35	42	1.264
111. San Màuro Marchesato . . .	269	336	242	112	111	128	94	62	80	71	63	47	45	33	31	1.724
112. San Nicola da Crissa . . .	216	305	189	79	121	108	119	87	94	78	92	104	94	55	94	1.835
113. San Nicola dell'Alto . . .	176	218	130	74	85	114	100	55	64	66	49	52	57	48	39	1.327
114. San Pietro a Màida . . .	328	382	265	126	168	149	141	105	116	128	83	84	66	54	61	2.256
115. San Pietro Apòstolo . . .	117	157	124	53	82	84	71	58	77	73	70	64	49	38	35	1.152
116. San Sòstene . . . . .	168	222	145	62	74	72	70	38	77	57	40	46	55	31	55	1.212
117. Santa Caterina dello Iònio .	176	288	149	85	103	98	122	82	79	95	70	66	66	59	81	1.619
118. Sant'Andrea Apòstolo dello Iònio . . . . .	223	282	198	89	130	144	142	104	143	111	111	114	142	117	130	2.180
119. Santa Severina . . . . .	238	274	191	107	133	104	103	70	63	58	73	54	44	35	43	1.590
120. Sant'Eufèmia Lamèzia . . .	152	205	146	63	78	71	73	43	65	49	33	29	21	4	11	1.043
121. Sant'Onòfrio . . . . .	312	434	260	126	137	159	150	133	128	134	92	100	106	70	95	2.436
122. San Vito sullo Iònio . . . .	223	304	195	88	109	111	125	115	103	101	114	99	91	62	101	1.941
123. Satriano . . . . .	253	289	192	94	124	102	118	75	84	98	78	79	67	46	81	1.780
124. Savelli . . . . .	195	244	147	83	122	108	120	78	86	97	75	76	43	35	73	1.582
125. Scandale . . . . .	366	400	226	120	120	129	102	71	79	64	61	37	37	25	31	1.868
126. Sellia . . . . .	79	112	83	30	33	53	52	36	38	41	32	27	29	28	18	691
127. Sellia Marina . . . . .	281	364	232	133	155	117	122	85	107	84	73	46	47	34	48	1.928
128. Serra San Bruno . . . . .	582	701	480	281	305	313	260	196	232	223	203	190	178	109	147	4.400
129. Serrastretta . . . . .	301	409	295	158	192	209	178	134	173	141	125	135	95	92	87	2.724
130. Sersale . . . . .	392	529	340	214	242	262	230	122	155	145	124	109	95	52	63	3.074
131. Settingiano . . . . .	115	179	106	54	61	73	87	51	60	52	44	45	37	29	28	1.021
132. Simbàrio . . . . .	153	210	119	76	84	76	81	58	62	69	62	47	44	26	54	1.221
133. Simeri Crichi . . . . .	233	329	200	127	129	118	106	67	74	96	73	47	64	35	59	1.757
134. Sorbo San Basile . . . . .	149	154	95	58	69	63	32	34	40	35	33	40	23	8	19	852
135. Sorianello . . . . .	158	202	120	61	80	55	57	48	44	50	39	42	43	22	21	1.042
136. Soriano Càlabro . . . . .	290	399	230	109	148	128	123	87	103	101	76	92	73	49	74	2.082
137. Soverato . . . . .	342	472	344	192	211	216	214	149	163	144	115	86	89	66	75	2.878
138. Soveria Mannelli . . . . .	219	273	211	112	129	133	113	95	106	111	104	87	77	37	57	1.864
139. Soveria Simeri . . . . .	122	164	112	64	67	69	62	36	36	56	38	38	22	18	25	929
140. Spàdola . . . . .	49	84	47	37	37	32	39	22	23	30	27	20	13	15	22	497
141. Spilinga . . . . .	118	158	92	70	68	71	62	41	54	56	67	41	38	41	45	1.022
142. Squillace . . . . .	228	298	191	88	104	109	90	67	78	78	67	62	70	45	49	1.624
143. Staletti . . . . .	155	207	144	69	87	75	68	57	74	55	33	47	48	43	50	1.212
144. Stefanàconi . . . . .	153	223	145	77	92	80	83	72	87	84	61	54	66	63	58	1.398
145. Stròngoli . . . . .	636	710	418	231	304	229	199	144	173	136	118	110	107	58	56	3.629
146. Taverna . . . . .	246	302	200	94	105	123	112	78	71	97	62	64	54	43	43	1.694
147. Tiriolo . . . . .	286	382	267	158	184	186	187	129	140	142	107	102	103	71	71	2.515
148. Torre di Ruggiero . . . . .	164	241	155	88	101	106	80	58	62	65	49	43	43	38	61	1.354
149. Tropea . . . . .	434	559	434	234	250	257	221	154	200	159	160	135	108	89	123	3.517
150. Umbriàtico . . . . .	160	176	117	64	84	77	53	38	44	45	37	26	36	25	24	1.006
151. Vallefiorita . . . . .	108	199	151	74	85	96	98	64	71	70	56	60	50	49	46	1.277
152. Vallelonga . . . . .	79	114	101	38	56	34	54	48	57	60	45	59	61	53	72	931
153. Vazzano . . . . .	94	118	124	51	55	56	53	38	59	61	42	35	34	28	31	879
154. Verzino . . . . .	220	248	154	103	120	92	103	74	61	84	51	48	41	22	45	1.466
155. Vibo Valèntia . . . . .	1.700	2.273	1.493	864	1.017	869	852	633	710	623	513	460	414	294	355	13.070
156. Zaccanòpoli . . . . .	68	89	77	38	36	40	30	36	44	34	26	30	28	19	35	630
157. Zagarise . . . . .	182	193	161	77	107	91	84	55	64	71	54	50	40	33	39	1.301
158. Zambrone . . . . .	140	165	103	77	68	52	60	46	60	63	32	42	47	33	33	1.021
159. Zungri . . . . .	153	174	120	73	63	62	58	42	62	54	48	36	48	46	49	1.088
PROVINCIA . . .	51.368	64.190	42.998	22.932	27.504	25.994	24.288	17.347	19.719	18.537	15.241	14.128	12.339	9.202	11.497	377.284

TAV. 5 - Popolazione residente in età da

COMUNI	FORNITI DI TITOLO DI STUDIO															
	LAUREA		DIPLOMA										LICENZA SCUOLA MEDIA INFERIORE			
			Maturità classica e scientifica		Abititazione						Altri e non specificati				Totale	
	magistrale				tecnica, profes- sionale, artistica		Totale									
MF	M	MF	M	MF	M	MF	M	MF	M	MF	M	MF	M	MF	M	
1. Acquaro . . . . .	20	18	13	12	28	13	14	14	42	27	3	1	58	40	75	54
2. Albi . . . . .	5	4	7	7	15	9	11	10	26	19	1	—	34	26	29	23
3. Amàroni . . . . .	5	4	4	4	11	3	6	4	17	7	1	—	22	11	25	18
4. Amato . . . . .	4	3	5	5	10	5	4	4	14	9	1	—	20	14	32	25
5. Àndali . . . . .	1	1	4	4	14	8	5	4	19	12	1	—	24	16	24	16
6. Arena . . . . .	14	13	13	12	33	17	13	12	46	29	3	—	62	41	67	41
7. Argusto . . . . .	2	2	1	1	3	—	3	3	6	3	—	—	7	4	21	18
8. Badolato . . . . .	22	21	13	12	39	17	20	20	59	37	5	—	77	49	97	80
9. Belcastro . . . . .	5	5	4	2	11	5	5	5	16	10	4	—	24	12	28	17
10. Belvedere di Spinello . . . . .	5	3	11	10	12	5	1	1	13	6	2	1	26	17	41	29
11. Borgia . . . . .	18	16	17	14	28	9	20	18	48	27	2	—	67	41	203	155
12. Botricello . . . . .	8	7	11	9	11	2	16	15	27	17	1	—	39	26	73	57
13. Briatico . . . . .	28	25	22	19	41	14	16	15	57	29	2	—	81	48	107	73
14. Brognaturo . . . . .	4	4	1	1	10	7	—	—	10	7	—	—	11	8	13	11
15. Caccuri . . . . .	6	6	11	8	16	9	7	7	23	16	2	1	36	25	39	31
16. Capistrano . . . . .	7	5	8	5	22	6	4	4	26	10	1	—	35	15	31	17
17. Caraffa di Catanzaro . . . . .	2	2	7	6	16	7	11	11	27	18	1	—	35	24	58	45
18. Cardinale . . . . .	18	17	6	5	28	7	4	3	32	10	2	—	40	15	68	47
19. Carfizzi . . . . .	3	3	5	4	10	6	1	1	11	7	1	—	17	11	15	9
20. Carlòpoli . . . . .	7	7	12	12	20	8	11	11	31	19	2	—	45	31	48	34
21. Casabona . . . . .	14	12	9	9	26	11	7	6	33	17	3	—	45	26	63	48
22. Castelsilano . . . . .	8	6	10	10	18	13	7	6	25	19	2	—	37	29	49	32
23. Catanzaro . . . . .	1.639	1.251	1.072	716	1.800	333	2.173	1.866	3.973	2.199	284	17	5.329	2.932	7.190	4.154
24. Cenadi . . . . .	2	2	2	2	1	1	—	—	1	1	—	—	3	3	9	6
25. Cèntrache . . . . .	1	1	2	2	6	2	3	3	9	5	1	—	12	7	15	11
26. Cerènzia . . . . .	5	5	3	3	8	5	2	2	10	7	1	—	14	10	27	20
27. Cerva . . . . .	4	4	3	3	11	4	4	3	15	7	1	—	19	10	32	20
28. Cessaniti . . . . .	8	6	14	10	21	11	10	10	31	21	1	—	46	31	76	58
29. Chiaravalle Centrale . . . . .	33	23	19	14	60	24	16	16	76	40	6	—	101	54	189	139
30. Cicala . . . . .	5	4	4	3	15	4	7	6	22	10	2	—	28	13	23	17
31. Cirò . . . . .	28	27	21	17	31	10	13	11	44	21	4	—	69	38	128	75
32. Cirò Marina . . . . .	47	40	45	38	73	26	32	30	105	56	3	—	153	94	265	159
33. Confienti . . . . .	17	15	17	17	28	18	8	8	36	26	3	—	56	43	57	46
34. Cortale . . . . .	14	12	12	10	29	16	9	8	38	24	2	—	52	34	58	40
35. Cotronei . . . . .	26	20	27	22	33	14	23	23	56	37	6	—	89	59	254	158
36. Cròpani . . . . .	11	9	11	9	19	6	13	12	32	18	5	—	48	27	57	38
37. Crotone . . . . .	444	346	549	381	442	123	420	374	862	497	67	25	1.478	903	3.277	2.182
38. Crùcoli . . . . .	6	4	17	12	26	9	16	15	42	24	1	—	60	36	86	64
39. Curinga . . . . .	18	14	29	22	52	18	9	9	61	27	2	—	92	49	95	61
40. Cutro . . . . .	18	16	39	31	41	13	20	18	61	31	6	—	106	62	285	193
41. Dasà . . . . .	9	6	18	18	16	12	13	13	29	25	1	—	48	43	47	34
42. Dàvoli . . . . .	16	14	20	18	23	10	9	8	32	18	3	—	55	36	70	52
43. Decollatura . . . . .	26	21	18	13	65	31	26	25	91	56	6	—	115	69	144	98
44. Dinami . . . . .	11	11	10	9	21	9	7	7	28	16	2	—	40	25	61	48
45. Dràpia . . . . .	18	15	12	10	25	6	7	7	32	13	—	—	44	23	58	41
46. Fabrìzia . . . . .	20	18	7	6	28	11	8	8	36	19	3	1	46	26	49	38
47. Falerna . . . . .	16	14	15	11	40	17	15	14	55	31	2	—	72	42	123	87
48. Feroleto Antico . . . . .	8	6	10	6	12	5	12	11	24	16	1	—	35	22	57	41
49. Filadèlfa . . . . .	32	22	39	35	65	21	11	10	76	31	2	—	117	66	138	91
50. Filandari . . . . .	10	8	7	6	11	3	1	1	12	4	1	—	20	10	42	28
51. Filogaso . . . . .	5	5	5	4	13	7	5	5	18	12	1	—	24	16	20	17
52. Fossato Serralta . . . . .	2	2	4	4	7	1	8	7	15	8	2	—	21	12	13	10
53. Francavilla Angitola . . . . .	12	11	14	12	25	14	7	7	32	21	2	—	48	33	61	41
54. Fràncica . . . . .	6	5	4	4	10	1	1	1	11	2	—	—	15	6	29	22

6 anni in poi per sesso e grado d'istruzione

LICENZA SCUOLA ELEMENTARE		TOTALE		ALFABETI PRIVI DI TITOLO DI STUDIO		A N A L F A B E T I								POPOLAZIONE RESIDENTE IN ETÀ DA 6 ANNI IN POI					
						6 - 14 anni		14-65		oltre 65		Totale		TOTALE			di cui da 6 a 14 anni		
MF	M	MF	M	MF	M	MF	M	MF	M	MF	M	MF	M	M	F	MF	M	F	MF
1.533	911	1.686	1.023	931	484	19	10	787	238	236	58	1.042	306	1.813	1.846	3.659	405	341	746
1.158	573	1.226	626	286	148	7	4	164	76	98	32	269	112	886	895	1.781	195	166	361
667	364	719	397	549	314	5	4	484	159	115	37	604	200	911	961	1.872	169	177	346
572	279	628	321	431	233	8	5	230	76	106	22	344	103	657	746	1.403	141	130	271
626	330	675	363	394	193	5	3	259	106	62	18	326	127	683	712	1.395	134	129	263
954	554	1.097	649	732	374	8	3	639	219	230	71	877	293	1.316	1.390	2.706	273	247	520
507	275	537	299	115	53	6	2	111	33	49	7	166	42	394	424	818	81	71	152
1.613	853	1.809	1.003	1.143	568	16	4	616	181	277	73	909	258	1.829	2.032	3.861	404	388	792
656	332	713	366	742	377	26	10	559	262	111	36	696	308	1.051	1.100	2.151	261	253	514
1.341	698	1.413	747	583	306	21	11	493	213	120	41	634	265	1.318	1.312	2.630	314	280	594
2.443	1.333	2.731	1.545	1.447	759	17	9	892	221	339	94	1.248	324	2.628	2.798	5.426	539	475	1.014
1.236	707	1.356	797	448	224	25	15	802	318	121	48	948	381	1.402	1.350	2.752	382	352	734
2.194	1.180	2.410	1.326	728	361	9	2	453	139	203	51	665	192	1.879	1.924	3.803	401	356	757
478	241	506	264	238	107	5	4	82	27	54	13	141	44	415	470	885	81	105	186
1.039	562	1.120	624	875	440	22	12	199	66	98	31	319	109	1.173	1.141	2.314	266	223	489
684	378	757	415	476	277	23	7	385	109	132	26	540	142	834	939	1.773	214	206	420
840	500	935	571	745	406	10	7	535	156	98	23	643	186	1.163	1.160	2.323	273	262	535
1.379	691	1.505	770	900	473	12	3	632	275	237	63	881	341	1.584	1.702	3.286	394	365	759
725	368	760	391	318	183	4	1	144	56	75	23	223	80	654	647	1.301	121	91	212
1.532	710	1.632	782	647	338	11	5	353	154	152	54	516	213	1.333	1.462	2.795	231	238	469
1.669	862	1.791	948	1.405	746	53	34	708	276	146	48	907	358	2.052	2.051	4.103	413	399	812
1.069	522	1.163	589	180	88	7	3	129	56	82	17	218	76	753	808	1.561	129	128	257
27.245	13.453	41.403	21.790	13.456	6.049	333	144	6.553	2.303	1.858	579	8.744	3.026	30.865	32.738	63.603	6.432	6.178	12.610
562	328	576	339	227	104	8	4	119	22	57	17	184	43	486	501	987	111	103	214
526	258	554	277	272	134	1	—	192	70	93	31	286	101	512	600	1.112	109	104	213
764	410	810	445	242	135	3	2	114	35	49	17	166	54	634	584	1.218	151	124	275
757	379	812	413	287	153	—	—	170	77	61	17	231	94	660	670	1.330	143	132	275
1.569	888	1.699	983	853	450	8	6	599	129	286	55	893	190	1.623	1.822	3.445	296	306	602
3.076	1.645	3.399	1.861	1.410	742	27	15	1.128	342	435	118	1.590	475	3.078	3.321	6.399	660	598	1.258
627	312	683	346	442	239	4	1	337	136	99	34	440	171	756	809	1.565	126	125	251
1.835	887	2.060	1.027	1.286	681	58	28	901	409	268	100	1.227	537	2.245	2.328	4.573	522	502	1.024
2.907	1.482	3.372	1.775	2.835	1.470	122	68	1.663	795	326	124	2.111	987	4.232	4.086	8.318	1.024	930	1.954
1.962	1.018	2.092	1.122	678	336	16	8	542	161	184	48	742	217	1.675	1.837	3.512	338	325	663
1.503	784	1.627	870	1.110	540	21	9	448	143	218	44	687	196	1.606	1.818	3.424	335	319	654
2.171	1.064	2.540	1.301	1.093	566	24	17	638	279	189	68	851	364	2.231	2.253	4.484	433	405	838
1.479	771	1.595	845	821	408	16	9	530	225	109	46	655	280	1.533	1.538	3.071	322	330	652
17.844	8.756	23.043	12.187	8.438	4.244	216	108	3.803	1.509	898	309	4.917	1.926	18.357	18.041	36.398	4.310	4.060	8.370
1.534	823	1.686	927	707	342	8	6	465	158	124	31	597	195	1.464	1.526	2.990	350	334	684
3.189	1.726	3.394	1.850	1.015	541	51	24	911	259	335	89	1.297	372	2.763	2.943	5.706	587	560	1.147
3.575	1.853	3.984	2.124	3.349	1.677	189	111	1.943	937	280	117	2.412	1.165	4.966	4.779	9.745	1.336	1.268	2.604
958	519	1.062	602	483	229	9	5	398	112	144	26	551	143	974	1.122	2.096	219	230	449
1.654	911	1.795	1.013	781	380	9	1	613	180	296	79	918	260	1.653	1.841	3.494	396	378	774
2.484	1.224	2.769	1.412	952	475	14	4	558	207	204	52	776	263	2.150	2.347	4.497	375	332	707
1.603	915	1.715	999	958	540	23	11	703	192	250	43	976	246	1.785	1.864	3.649	453	373	826
1.558	768	1.678	847	649	314	6	3	185	51	171	35	362	89	1.250	1.439	2.689	260	239	499
1.833	959	1.948	1.041	949	514	61	33	1.155	444	315	95	1.531	572	2.127	2.301	4.428	463	505	968
1.805	946	2.016	1.089	752	375	5	2	377	113	163	36	545	151	1.615	1.698	3.313	339	291	630
1.600	837	1.700	906	495	277	2	2	343	101	145	25	490	128	1.311	1.374	2.685	262	201	463
3.129	1.681	3.416	1.860	1.804	986	117	55	1.848	650	581	204	2.546	909	3.755	4.011	7.766	773	779	1.552
910	476	982	522	296	156	16	8	365	138	167	44	548	190	868	958	1.826	197	176	373
449	262	498	300	411	239	10	4	244	62	59	14	313	80	619	603	1.222	157	138	295
587	281	623	305	199	103	2	—	78	31	48	15	128	46	454	496	950	104	103	207
1.534	804	1.655	889	763	404	18	8	503	149	152	47	673	204	1.497	1.594	3.091	351	345	696
664	337	714	370	431	250	11	8	396	151	135	39	542	198	818	869	1.687	216	177	393

Segue Tav. 5 — Popolazione residente in età da

C O M U N I	F O R N I T I D I T I T O L O D I S T U D I O															
	L A U R E A		D I P L O M A										L I C E N Z A S C U O L A M E D I A I N F E R I O R E			
			Maturità classica e scientifica		A b i l i t a z i o n e						Altri e non specificati				Totale	
	magistrale				tecnica, profes- sionale, artistica		Totale		MF	M			MF	M		
MF	M	MF	M	MF	M	MF	M	MF	M	MF	M	MF	M	MF	M	
55. Gagliato . . . . .	5	5	4	4	10	5	5	4	15	9	1	—	20	13	28	20
56. Gasperina . . . . .	14	13	29	14	15	9	7	7	22	16	2	—	53	30	63	42
57. Gerocarne . . . . .	9	7	17	14	13	5	—	—	13	5	—	—	30	19	34	27
58. Gimigliano . . . . .	17	14	14	11	26	6	29	26	55	32	3	—	72	43	141	116
59. Girifalco . . . . .	40	38	36	31	51	22	27	26	78	48	2	1	116	80	124	90
60. Gizzeria . . . . .	18	15	16	15	32	11	11	11	43	22	3	—	62	37	96	64
61. Guardavalle . . . . .	15	15	18	15	31	16	10	9	41	25	—	—	59	40	95	75
62. Ionadi . . . . .	7	4	5	5	16	10	9	9	25	19	1	—	31	24	26	18
63. Isca sullo Ionio . . . . .	12	10	7	7	22	9	10	9	32	18	1	—	40	25	69	55
64. Isola di Capo Rizzuto . . . . .	12	12	25	21	22	9	9	9	31	18	3	—	59	39	134	103
65. Jacurso . . . . .	3	2	2	1	10	7	2	2	12	9	1	—	15	10	29	20
66. Jòppolo . . . . .	11	9	9	9	18	10	7	5	25	15	3	—	37	24	39	33
67. Limbadi . . . . .	22	18	25	15	42	23	8	7	50	30	4	—	79	45	124	89
68. Magisano . . . . .	4	3	7	7	12	7	7	7	19	14	—	—	26	21	32	28
69. Màida . . . . .	18	17	31	25	44	17	21	21	65	38	4	—	100	63	158	95
70. Maierato . . . . .	6	4	16	11	23	14	10	9	33	23	1	—	50	34	54	37
71. Marcedusa . . . . .	1	1	5	5	9	3	4	4	13	7	2	—	20	12	22	17
72. Marcellinara . . . . .	8	6	14	13	10	8	8	8	18	16	2	—	34	29	38	26
73. Martirano . . . . .	3	3	7	5	15	7	1	1	16	8	2	—	25	13	15	12
74. Martirano Lombardo . . . . .	7	7	6	6	8	4	3	3	11	7	1	—	18	13	34	23
75. Melissa . . . . .	16	13	15	13	11	5	11	10	22	15	1	—	38	28	64	52
76. Mesoraca . . . . .	17	14	24	22	23	8	10	9	33	17	8	—	65	39	175	114
77. Miglierina . . . . .	7	5	2	1	9	3	2	2	11	5	1	—	14	6	18	14
78. Mileto . . . . .	57	49	50	36	95	26	23	21	118	47	2	—	170	83	265	167
79. Mongiana . . . . .	3	3	—	—	11	4	—	—	11	4	—	—	11	4	23	15
80. Montàuro . . . . .	7	7	9	7	13	6	9	9	22	15	1	—	32	22	41	33
81. Montepaone . . . . .	3	3	8	8	13	4	8	8	21	12	1	—	30	20	61	45
82. Monterosso Càlabro . . . . .	11	8	6	3	27	13	9	8	36	21	1	—	43	24	73	47
83. Motta Santa Lucia . . . . .	5	5	12	10	16	8	4	4	20	12	—	—	32	22	41	27
84. Nardodipace . . . . .	4	4	5	5	13	6	1	1	14	7	1	—	20	12	23	12
85. Nicastro . . . . .	356	284	395	279	427	103	233	203	660	306	45	1	1.100	586	1.828	1.239
86. Nicòtera . . . . .	100	67	114	72	114	38	27	26	141	64	11	1	266	137	449	278
87. Nocera Tirinese . . . . .	25	18	22	18	49	24	16	15	65	39	6	1	93	58	185	138
88. Olivadi . . . . .	5	5	8	7	20	9	4	4	24	13	—	—	32	20	35	25
89. Palermiti . . . . .	7	6	9	7	9	6	3	3	12	9	1	—	22	16	38	22
90. Pallagòrio . . . . .	3	3	4	4	15	6	6	6	21	12	1	—	26	16	27	19
91. Parghelia . . . . .	18	14	20	15	19	10	3	2	22	12	2	1	44	28	65	46
92. Pentone . . . . .	7	7	1	1	9	3	5	5	14	8	—	—	15	9	28	22
93. Petilia Policastro . . . . .	44	35	36	24	78	30	23	23	101	53	8	—	145	77	396	258
94. Petrizzi . . . . .	15	14	9	6	23	13	2	2	25	15	—	—	34	21	42	30
95. Petronà . . . . .	12	11	8	8	25	12	7	7	32	19	3	1	43	28	48	33
96. Pianòpoli . . . . .	7	7	11	9	18	7	10	9	28	16	2	—	41	25	48	39
97. Pizzo . . . . .	103	77	82	68	150	35	88	84	238	119	13	1	333	188	612	420
98. Pizzoni . . . . .	17	15	14	13	12	9	5	5	17	14	—	—	31	27	34	27
99. Platania . . . . .	9	9	6	5	25	8	9	8	34	16	4	—	44	21	43	26
100. Polia . . . . .	6	6	9	8	26	13	12	12	38	25	1	—	48	33	55	47
101. Ricadi . . . . .	24	19	22	17	37	17	12	10	49	27	4	2	75	46	89	70
102. Roccabernarda . . . . .	6	5	15	12	16	10	3	3	19	13	1	—	35	25	47	35
103. Rocca di Neto . . . . .	9	8	14	13	13	9	7	6	20	15	3	—	37	28	57	49
104. Rombiolo . . . . .	19	16	20	17	36	13	14	14	50	27	6	—	76	44	74	57
105. Sambiasè . . . . .	98	80	92	71	130	40	96	87	226	127	12	—	330	198	599	409
106. San Calògero . . . . .	13	12	14	14	28	17	8	8	36	25	—	—	50	39	64	41
107. San Costantino Càlabro . . . . .	8	7	5	5	20	8	17	17	37	25	2	1	44	31	55	38
108. San Floro . . . . .	7	7	3	1	4	1	4	4	8	5	2	—	13	6	30	23

6 anni in poi per sesso e grado d'istruzione

LICENZA SCUOLA ELEMENTARE				TOTALE				ALFABETI PRIVI DI TITOLO DI STUDIO		ANALFABETI								POPOLAZIONE RESIDENTE IN ETÀ DA 6 ANNI IN POI					
										6 - 14 anni		14-65		oltre 65		Totale		TOTALE			di cui da 6 a 14 anni		
MF	M	MF	M	MF	M	MF	M	MF	M	MF	M	MF	M	MF	M	F	MF	M	F	MF			
572	299	625	337	313	159	2	1	173	53	115	28	290	82	578	650	1.228	95	102	197				
858	411	988	496	1.348	662	30	14	464	164	180	47	674	225	1.383	1.627	3.010	276	270	546				
1.171	614	1.244	667	1.028	536	22	14	754	262	201	59	977	335	1.538	1.711	3.249	392	425	817				
2.667	1.362	2.897	1.535	1.093	549	21	12	945	353	295	94	1.261	459	2.543	2.708	5.251	496	491	987				
2.693	1.460	2.973	1.668	2.080	1.297	42	18	1.698	606	487	136	2.227	760	3.725	3.555	7.280	637	618	1.255				
2.204	1.228	2.380	1.344	1.174	574	35	19	639	190	219	56	893	265	2.183	2.264	4.447	469	463	932				
2.215	1.221	2.384	1.351	1.409	771	70	27	1.350	490	423	140	1.843	657	2.779	2.857	5.636	654	604	1.258				
834	445	898	491	219	123	11	7	195	46	93	26	299	79	693	723	1.416	161	124	285				
1.131	550	1.252	640	660	307	9	5	354	147	167	38	530	190	1.137	1.305	2.442	232	207	439				
2.268	1.147	2.473	1.301	2.811	1.508	179	104	1.654	726	280	111	2.113	941	3.750	3.647	7.397	1.030	974	2.004				
573	296	620	328	437	207	2	2	228	77	106	34	336	113	648	745	1.393	128	129	257				
1.084	604	1.171	670	762	397	4	2	541	171	305	65	850	238	1.305	1.478	2.783	275	244	519				
1.663	854	1.888	1.006	1.182	634	7	4	678	226	299	85	984	315	1.955	2.099	4.054	492	416	908				
1.058	538	1.120	590	444	211	9	3	201	94	121	44	331	141	942	953	1.895	183	175	358				
2.268	1.215	2.544	1.390	1.160	569	38	21	898	338	273	76	1.209	435	2.394	2.519	4.913	529	516	1.045				
1.191	679	1.301	754	924	527	6	3	685	164	236	59	927	226	1.507	1.645	3.152	300	307	607				
542	295	585	325	299	160	7	5	198	83	45	21	250	109	594	540	1.134	149	142	291				
577	287	657	348	562	266	2	2	157	48	82	23	241	73	687	773	1.460	115	121	236				
799	453	842	481	431	198	5	3	202	60	62	12	269	75	754	788	1.542	140	129	269				
918	507	977	550	413	209	5	—	343	105	103	22	451	127	886	955	1.841	194	171	365				
1.321	693	1.439	786	984	544	—	—	508	194	120	34	628	228	1.558	1.493	3.051	339	322	661				
1.731	912	1.988	1.079	2.986	1.657	92	49	1.909	760	294	96	2.295	905	3.641	3.628	7.269	986	936	1.922				
664	338	703	363	373	187	9	4	230	81	73	17	312	102	652	736	1.388	149	135	284				
2.579	1.380	3.071	1.679	1.513	762	87	45	1.772	618	453	122	2.312	785	3.226	3.670	6.896	659	694	1.353				
916	478	953	500	354	187	2	1	130	39	85	20	217	60	747	777	1.524	175	136	311				
730	400	810	462	676	334	10	7	271	104	116	44	397	155	951	932	1.883	215	168	383				
947	523	1.041	591	452	222	4	—	382	129	135	43	521	172	985	1.029	2.014	210	206	416				
1.272	673	1.399	752	706	362	30	21	451	116	203	45	684	182	1.296	1.493	2.789	277	275	552				
605	315	683	369	320	153	13	4	230	92	95	30	338	126	648	693	1.341	133	117	250				
1.457	755	1.504	783	460	246	57	24	199	66	62	13	318	103	1.132	1.150	2.282	294	251	545				
11.800	6.100	15.084	8.209	7.307	3.645	200	87	4.792	1.732	1.392	451	6.384	2.270	14.124	14.651	28.775	3.002	2.818	5.820				
2.391	1.220	3.206	1.702	2.374	1.188	46	26	1.127	437	459	139	1.632	602	3.492	3.720	7.212	772	706	1.478				
1.206	708	1.509	922	1.603	884	45	13	1.063	265	248	56	1.356	334	2.140	2.328	4.468	490	499	989				
548	265	620	315	258	123	14	5	149	47	76	20	239	72	510	607	1.117	113	103	216				
711	384	778	428	661	355	26	14	280	77	145	31	451	122	905	985	1.890	188	181	369				
873	442	929	480	638	361	14	6	192	78	101	26	307	110	951	923	1.874	218	182	400				
1.007	463	1.134	551	344	176	13	6	151	60	99	26	263	92	819	922	1.741	150	153	303				
927	451	977	489	489	211	2	1	193	71	98	34	293	106	806	953	1.759	150	157	307				
4.150	2.090	4.735	2.460	2.777	1.409	106	47	1.966	842	457	161	2.529	1.050	4.919	5.122	10.041	1.133	1.135	2.268				
821	417	912	482	520	248	8	4	332	111	123	37	463	152	882	1.013	1.895	167	201	368				
1.233	624	1.336	696	962	492	8	3	484	192	145	33	637	228	1.416	1.519	2.935	294	324	618				
1.041	564	1.137	635	369	204	6	4	252	85	96	17	354	106	945	915	1.860	174	155	329				
2.597	1.324	3.645	2.009	3.105	1.491	46	21	1.131	491	400	133	1.577	645	4.145	4.182	8.327	896	745	1.641				
748	419	830	488	729	408	37	21	567	196	164	42	768	259	1.155	1.172	2.327	273	262	535				
2.082	1.089	2.178	1.145	767	408	12	6	436	136	228	63	676	205	1.758	1.863	3.621	380	336	716				
861	480	970	566	619	345	13	4	587	173	200	62	800	239	1.150	1.239	2.389	280	240	520				
1.988	1.044	2.176	1.179	734	340	4	3	415	86	264	61	683	150	1.669	1.924	3.593	298	312	610				
1.496	771	1.584	836	740	391	16	10	440	170	103	26	559	206	1.433	1.450	2.883	342	315	657				
1.861	991	1.964	1.076	1.014	537	38	20	609	235	116	42	763	297	1.910	1.831	3.741	429	398	827				
1.912	1.043	2.081	1.160	854	450	7	5	708	217	316	81	1.031	303	1.913	2.053	3.966	419	367	786				
6.997	3.701	8.024	4.388	3.629	1.883	70	34	3.192	1.105	880	276	4.142	1.415	7.686	8.109	15.795	1.607	1.516	3.123				
1.539	900	1.666	992	747	402	18	6	831	249	222	63	1.071	318	1.712	1.772	3.484	339	353	692				
842	429	949	505	557	306	17	9	450	141	155	36	622	186	997	1.131	2.128	226	200	426				
569	286	619	322	309	162	3	2	259	90	91	19	353	111	595	686	1.281	116	139	255				

## Segue Tav. 5 — Popolazione residente in età da

C O M U N I	F O R N I T I D I T I T O L O D I S T U D I O															
	L A U R E A		D I P L O M A										L I C E N Z A S C U O L A M E D I A I N F E R I O R E			
			Maturità classica e scientifica		A b i l i t a z i o n e				Altri e non specificati		Totale					
	magistrale				tecnica, profes- sionale, artistica		Totale									
MF	M	MF	M	MF	M	MF	M	MF	M	MF	M	MF	M	MF	M	
109. San Gregòrio d'Ippona . . . . .	4	4	3	3	25	13	2	2	27	15	1	—	31	18	39	29
110. San Mango d'Aquino . . . . .	4	4	4	3	16	9	7	7	23	16	2	—	29	19	61	50
111. San Màuro Marchesato . . . . .	9	7	13	13	10	3	9	9	19	12	2	—	34	25	62	39
112. San Nicola da Crissa . . . . .	13	13	16	15	32	12	15	15	47	27	1	—	64	42	75	53
113. San Nicola dell'Alto . . . . .	5	4	4	4	18	7	6	6	24	13	1	—	29	17	37	23
114. San Pietro a Màida . . . . .	10	8	11	8	14	6	2	2	16	8	2	—	29	16	58	44
115. San Pietro Apòstolo . . . . .	7	6	7	5	12	6	2	1	14	7	1	—	22	12	34	21
116. San Sòstene . . . . .	12	12	6	6	11	3	7	7	18	10	—	—	24	16	39	21
117. Santa Caterina dello Iònio . . . . .	14	12	22	16	22	8	5	5	27	13	6	1	55	30	44	33
118. Sant'Andrea Apòstolo dello Iònio . . . . .	16	14	30	29	46	22	24	24	70	46	2	—	102	75	134	93
119. Santa Severina . . . . .	21	14	27	15	39	11	11	11	50	22	4	—	81	37	141	86
120. Sant'Eufèmia Lamèzia . . . . .	7	4	11	8	17	3	11	11	28	14	—	—	39	22	120	82
121. Sant'Onòfrio . . . . .	28	23	11	9	49	19	11	11	60	30	5	1	76	40	102	58
122. San Vito sullo Iònio . . . . .	10	9	15	13	31	11	8	6	39	17	2	—	56	30	91	63
123. Satriano . . . . .	7	5	11	11	26	8	6	6	32	14	2	—	45	25	61	44
124. Savelli . . . . .	17	16	7	6	28	15	13	12	41	27	4	—	52	33	70	47
125. Scandale . . . . .	8	8	3	2	13	4	4	3	17	7	2	—	22	9	66	48
126. Sellia . . . . .	4	4	3	3	11	4	4	4	15	8	1	—	19	11	14	11
127. Sellia Marina . . . . .	10	8	17	16	25	8	9	9	34	17	3	—	54	33	65	55
128. Serra San Bruno . . . . .	63	49	30	28	79	36	38	35	117	71	19	1	166	100	435	289
129. Serrastretta . . . . .	18	16	10	9	28	15	7	7	35	22	4	—	49	31	107	69
130. Sersale . . . . .	16	13	17	13	23	6	15	13	38	19	6	—	61	32	136	88
131. Settingiano . . . . .	5	5	9	9	10	4	15	14	25	18	3	—	37	27	36	30
132. Simbàrio . . . . .	11	10	2	2	11	6	9	8	20	14	1	—	23	16	54	48
133. Simeri Crichi . . . . .	8	7	7	6	20	6	5	5	25	11	1	—	33	17	35	25
134. Sorbo San Basile . . . . .	2	2	5	5	3	2	3	3	6	5	2	—	13	10	17	14
135. Soriano . . . . .	7	6	7	7	15	6	5	5	20	11	1	—	28	18	41	30
136. Soriano Càlabro . . . . .	29	26	41	37	56	24	15	14	71	38	3	—	115	75	161	102
137. Soverato . . . . .	94	76	52	45	139	49	77	71	216	120	10	—	278	165	374	232
138. Soveria Mannelli . . . . .	19	18	16	12	48	21	33	32	81	53	3	—	100	65	143	80
139. Soveria Simeri . . . . .	2	2	7	5	5	4	3	2	8	6	1	—	16	11	20	16
140. Spàdola . . . . .	3	3	3	3	12	6	2	2	14	8	—	—	17	11	27	23
141. Spilinga . . . . .	9	6	10	9	35	18	4	4	39	22	1	—	50	31	71	52
142. Squillace . . . . .	20	20	21	16	24	11	9	9	33	20	—	—	54	36	87	68
143. Staletti . . . . .	8	6	5	5	18	6	10	10	28	16	1	—	34	21	38	28
144. Stefanàconi . . . . .	10	9	6	6	22	12	6	6	28	18	1	—	35	24	57	37
145. Stròngoli . . . . .	37	34	35	30	45	12	13	10	58	22	8	2	101	54	196	127
146. Taverna . . . . .	16	15	7	6	26	9	12	10	38	19	2	1	47	26	92	66
147. Tiriolo . . . . .	21	19	7	5	16	7	7	6	23	13	1	—	31	18	77	63
148. Torre di Ruggiero . . . . .	7	6	7	5	23	8	6	5	29	13	—	—	36	18	47	26
149. Tropea . . . . .	110	85	138	92	120	25	34	30	154	55	5	1	297	148	420	273
150. Umbriatico . . . . .	7	7	7	6	6	1	2	2	8	3	1	—	16	9	21	14
151. Vallefiorita . . . . .	6	6	6	6	10	5	6	6	16	11	1	—	23	17	35	27
152. Vallelonga . . . . .	10	10	19	14	28	11	6	4	34	15	3	1	56	30	27	18
153. Vazzano . . . . .	3	3	5	4	7	5	7	7	14	12	—	—	19	16	24	20
154. Verzino . . . . .	10	8	11	8	18	8	4	4	22	12	1	—	34	20	52	38
155. Vibo Valèntia . . . . .	418	294	332	232	657	176	341	310	998	486	52	6	1.382	724	2.026	1.237
156. Zaccanòpoli . . . . .	3	3	6	6	12	3	4	4	16	7	—	—	22	13	21	14
157. Zagarise . . . . .	7	6	4	4	11	3	9	9	20	12	1	—	25	16	62	44
158. Zambrone . . . . .	5	4	6	4	11	5	2	2	13	7	—	—	19	11	18	12
159. Zungri . . . . .	9	7	5	5	8	4	4	4	12	8	2	—	19	13	23	18
PROVINCIA . . . . .	5.202	4.143	4.684	3.501	7.433	2.378	4.842	4.328	12.275	6.706	815	70	17.774	10.277	27.621	18.004



5 anni in poi per sesso e grado d'istruzione

LICENZA SCUOLA ELEMENTARE		TOTALE		ALFABETI PRIVI DI TITOLO DI STUDIO		ANALFABETI								POPOLAZIONE RESIDENTE IN ETÀ DA 6 ANNI IN POI					
						6 - 14 anni		14 - 65		oltre 65		Totale		TOTALE			di cui da 6 a 14 anni		
MF	M	MF	M	MF	M	MF	M	MF	M	MF	M	MF	M	M	F	MF	M	F	MF
905	513	979	564	504	245	10	6	392	101	113	28	515	135	944	1.054	1.998	217	209	426
983	505	1.077	578	548	275	13	5	366	112	129	33	508	150	1.003	1.130	2.133	197	214	411
1.220	595	1.325	666	960	517	10	6	535	268	123	41	668	315	1.498	1.455	2.953	389	336	725
1.071	570	1.223	678	735	382	19	10	718	215	270	61	1.007	286	1.346	1.619	2.965	312	305	617
1.268	623	1.339	667	537	279	15	8	199	79	117	23	331	110	1.056	1.151	2.207	244	218	462
1.197	655	1.294	723	1.367	789	35	23	905	289	198	47	1.138	359	1.871	1.928	3.799	446	382	828
979	510	1.042	549	415	207	2	—	370	128	135	45	507	173	929	1.035	1.964	176	157	333
1.014	525	1.089	574	288	151	24	10	390	128	172	56	586	194	919	1.044	1.963	226	222	448
947	483	1.060	558	1.083	497	16	10	328	127	218	70	562	207	1.262	1.443	2.705	259	288	547
1.600	760	1.852	942	862	413	15	6	496	166	339	70	840	242	1.597	1.957	3.554	354	282	636
1.067	523	1.310	660	820	429	18	10	420	184	114	47	552	241	1.330	1.352	2.682	334	274	608
880	479	1.046	587	424	220	10	3	318	121	36	12	364	136	943	891	1.834	227	205	432
1.684	1.024	1.890	1.145	1.031	545	8	3	924	269	334	101	1.266	373	2.063	2.124	4.187	425	434	859
1.405	778	1.562	880	833	417	7	2	583	155	245	58	835	215	1.512	1.718	3.230	345	304	649
1.431	793	1.544	867	541	275	37	14	534	139	233	67	804	220	1.362	1.527	2.889	315	289	604
905	491	1.044	587	1.258	614	17	8	281	105	138	37	436	150	1.351	1.387	2.738	283	244	527
1.117	561	1.213	626	1.207	639	30	14	454	183	100	40	584	237	1.502	1.502	3.004	415	400	815
544	280	581	306	387	188	11	9	122	38	74	22	207	69	563	612	1.175	115	112	227
1.455	771	1.584	867	873	434	28	9	639	272	158	53	825	334	1.635	1.647	3.282	335	364	699
2.522	1.231	3.186	1.669	2.363	1.228	42	25	1.407	533	373	98	1.822	656	3.553	3.818	7.371	771	701	1.472
2.514	1.330	2.688	1.446	1.000	470	4	2	599	153	259	56	862	211	2.127	2.423	4.550	435	409	844
2.436	1.331	2.649	1.464	1.553	796	19	9	931	352	229	78	1.179	439	2.699	2.682	5.381	587	529	1.116
893	483	971	545	413	187	—	—	280	85	103	44	383	129	861	906	1.767	191	179	370
1.104	571	1.192	645	531	262	9	3	257	102	118	27	384	132	1.039	1.068	2.107	245	210	455
1.303	698	1.379	747	765	398	20	6	649	257	162	43	831	306	1.451	1.524	2.975	316	329	645
901	474	933	500	279	161	18	12	226	105	44	19	288	136	797	703	1.500	188	154	342
498	268	574	322	607	325	3	—	397	124	105	31	505	155	802	884	1.686	182	202	384
1.305	665	1.610	868	1.099	552	20	5	546	199	193	52	759	256	1.676	1.792	3.468	361	399	760
2.521	1.246	3.267	1.719	990	481	14	11	490	152	185	47	689	210	2.410	2.536	4.946	517	472	989
1.742	882	2.004	1.045	696	319	20	7	345	140	129	38	494	185	1.549	1.645	3.194	270	273	543
756	375	794	404	430	208	17	10	253	105	66	26	336	141	753	807	1.560	160	164	324
489	239	536	276	173	94	4	1	87	18	43	6	134	25	395	448	843	80	84	164
1.026	545	1.156	634	329	166	5	1	186	70	123	24	314	95	895	904	1.799	143	158	301
1.278	672	1.439	796	624	317	15	6	478	161	159	39	652	206	1.319	1.396	2.715	318	298	616
960	514	1.040	569	497	252	11	5	309	97	176	53	456	155	976	1.057	2.033	220	207	427
916	508	1.018	578	650	346	6	2	449	113	197	36	652	151	1.075	1.245	2.320	228	223	451
2.533	1.267	2.867	1.482	1.723	882	61	30	1.056	470	221	71	1.338	571	2.935	2.993	5.928	672	710	1.382
1.502	729	1.657	836	679	340	16	8	405	200	120	45	541	253	1.429	1.448	2.877	314	302	616
2.137	1.151	2.266	1.251	1.183	579	16	10	657	226	236	63	909	299	2.129	2.229	4.358	415	382	797
951	474	1.041	524	826	444	9	4	274	102	145	31	428	137	1.105	1.190	2.295	252	241	493
2.349	1.109	3.176	1.615	1.705	791	24	12	665	252	251	68	940	332	2.738	3.083	5.821	606	559	1.165
749	395	793	425	583	276	3	1	197	84	78	22	278	107	808	846	1.654	185	176	361
501	299	565	349	1.124	679	10	7	488	108	165	40	663	155	1.183	1.169	2.352	239	199	438
473	247	566	305	459	250	10	6	306	78	195	45	511	129	684	852	1.536	145	114	259
687	351	733	390	518	278	2	2	200	70	100	28	302	100	768	785	1.553	170	118	288
1.301	704	1.397	770	636	332	12	8	388	162	127	42	527	212	1.314	1.246	2.560	280	248	528
9.697	5.016	13.523	7.271	4.655	2.288	88	41	2.872	806	869	231	3.829	1.078	10.637	11.370	22.007	2.279	2.273	4.552
568	264	614	294	239	102	9	7	90	39	67	15	166	61	457	562	1.019	100	89	189
1.068	522	1.162	588	507	288	4	2	435	190	118	39	557	231	1.107	1.119	2.226	241	193	434
857	479	899	506	463	235	7	4	210	45	119	27	336	76	817	881	1.698	169	165	334
883	490	934	528	419	213	9	6	268	67	151	32	428	105	846	935	1.781	193	174	367
<b>279.608</b>	<b>145.085</b>	<b>330.205</b>	<b>177.509</b>	<b>165.827</b>	<b>84.497</b>	<b>4.138</b>	<b>2.049</b>	<b>102.887</b>	<b>36.618</b>	<b>33.018</b>	<b>9.486</b>	<b>140.043</b>	<b>48.153</b>	<b>310.159</b>	<b>325.916</b>	<b>636.075</b>	<b>67.897</b>	<b>64.190</b>	<b>132.087</b>

TAV. 6 — Popolazione residente in età da 10 anni in poi attiva e non attiva per sesso

C O M U N I	P O P O L A Z I O N E   A T T I V A															
	I N   C O N D I Z I O N E   P R O F E S S I O N A L E															
	Agricoltura, fore- ste, caccia e pesca		Industrie estratt. e manifatturiere		Costruzioni		Energia elettrica, gas e acqua		Commercio		Trasporti e comunicazioni		Credito e assicurazione		Servizi	
	MF	M	MF	M	MF	M	MF	M	MF	M	MF	M	MF	M	MF	M
1. Acquaro . . . . .	1.566	725	220	154	160	158	2	2	65	36	21	20	2	2	46	33
2. Albi . . . . .	62	61	64	57	307	307	—	—	35	32	16	14	2	2	22	15
3. Amàroni . . . . .	703	356	116	74	134	133	—	—	34	25	8	7	—	—	27	19
4. Amato . . . . .	244	156	43	38	139	138	—	—	21	13	10	9	1	1	11	8
5. Àndali . . . . .	207	202	54	47	102	102	—	—	16	14	15	14	1	1	12	5
6. Arena . . . . .	933	494	141	109	48	48	3	3	50	41	23	23	5	5	40	24
7. Argusto . . . . .	86	75	33	29	92	91	—	—	12	9	10	8	2	2	11	2
8. Badolato . . . . .	893	295	254	132	485	464	9	9	83	55	32	31	3	3	54	31
9. Belcastro . . . . .	461	392	34	30	146	145	—	—	42	32	23	21	2	2	18	15
10. Belvedere di Spinello . . . . .	376	372	45	28	345	345	1	1	27	21	25	24	2	2	18	13
11. Bòrgia . . . . .	945	645	260	189	532	527	1	1	118	92	53	52	9	9	115	64
12. Botricello . . . . .	494	489	51	50	239	239	1	1	57	47	20	19	4	4	27	24
13. Briàtico . . . . .	1.171	599	150	116	297	292	2	2	63	36	46	40	3	3	47	22
14. Brognaturo . . . . .	428	204	22	16	27	27	—	—	16	6	1	1	1	1	6	5
15. Caccuri . . . . .	318	273	90	60	351	351	8	8	46	19	18	17	—	—	22	12
16. Capistrano . . . . .	390	183	52	47	188	186	—	—	30	17	5	4	2	2	23	11
17. Caraffa di Catanzaro . . . . .	826	382	51	31	209	205	—	—	48	29	10	9	1	1	20	14
18. Cardinale . . . . .	597	379	106	84	424	422	1	1	61	29	11	9	2	1	46	34
19. Carfizzi . . . . .	329	322	51	49	65	65	—	—	16	11	6	5	1	1	11	6
20. Carlòpoli . . . . .	525	431	116	87	316	315	2	2	59	44	31	30	1	1	29	22
21. Casabona . . . . .	982	791	127	111	396	395	1	1	63	44	34	32	6	6	41	25
22. Castelsilano . . . . .	208	195	35	30	195	194	1	1	11	7	19	19	—	—	12	9
23. Catanzaro . . . . .	1.706	1.378	2.717	2.422	4.692	4.675	270	233	2.666	2.159	1.640	1.533	326	299	2.730	1.530
24. Cenadi . . . . .	193	118	49	44	109	109	—	—	8	7	13	13	—	—	10	8
25. Cèntreiche . . . . .	128	69	48	40	169	167	1	1	23	12	13	13	—	—	16	12
26. Cerènzia . . . . .	76	74	24	23	236	235	2	2	11	10	19	18	2	2	2	2
27. Cerva . . . . .	90	90	35	34	249	249	—	—	14	12	12	11	—	—	11	6
28. Cessaniti . . . . .	1.319	607	133	85	270	266	—	—	29	21	19	19	2	2	25	15
29. Chiaravalle Centrale . . . . .	1.504	1.123	276	217	361	360	7	7	101	82	63	61	9	9	110	67
30. Cicala . . . . .	309	221	65	46	174	174	4	4	41	29	11	10	2	2	17	9
31. Cirò . . . . .	1.294	864	91	78	267	267	4	4	69	60	39	37	7	6	55	31
32. Cirò Marina . . . . .	1.606	1.471	233	189	579	579	6	6	165	123	99	95	14	14	154	95
33. Confienti . . . . .	1.020	764	159	107	152	152	—	—	66	42	21	21	2	2	34	18
34. Cortale . . . . .	587	383	135	90	426	425	1	1	45	35	31	28	3	3	74	43
35. Cotronei . . . . .	292	288	187	160	616	616	171	170	83	68	51	50	6	6	55	33
36. Cròpani . . . . .	608	529	131	102	220	220	1	1	56	46	56	53	2	2	31	20
37. Crotone . . . . .	2.108	2.055	3.232	3.164	2.526	2.523	46	45	1.238	1.083	826	811	137	129	737	487
38. Crùcoli . . . . .	1.123	503	95	63	200	200	1	1	53	38	30	28	2	2	21	14
39. Curinga . . . . .	1.879	939	180	147	444	439	1	1	89	62	42	39	6	6	61	27
40. Cutro . . . . .	1.594	1.557	243	208	1.082	1.079	3	3	143	114	115	112	13	13	66	44
41. Dasà . . . . .	513	190	141	94	172	171	—	—	42	35	21	21	1	1	29	18
42. Dàvoli . . . . .	426	298	165	102	439	437	2	2	50	29	34	29	3	3	44	20
43. Decollatura . . . . .	1.015	567	213	184	443	443	2	2	111	79	48	43	4	4	51	30
44. Dinami . . . . .	993	649	166	160	103	102	2	2	56	40	41	40	3	3	42	21
45. Dràpia . . . . .	685	489	119	86	116	116	—	—	28	25	30	25	3	3	32	12
46. Fabrizia . . . . .	1.181	903	140	130	255	247	—	—	54	40	19	16	1	1	53	26
47. Falerna . . . . .	696	337	82	54	439	437	—	—	52	31	37	33	2	2	38	27
48. Feroletto Antico . . . . .	547	393	114	78	311	309	3	3	28	22	24	21	2	2	26	16
49. Filadèlfia . . . . .	2.707	1.344	267	220	559	546	1	1	87	71	51	48	4	4	70	42
50. Filandari . . . . .	582	240	54	41	188	188	2	2	13	8	11	11	3	3	26	14
51. Filogaso . . . . .	368	169	49	40	95	95	1	1	21	19	16	16	1	1	13	9
52. Fossato Serralta . . . . .	35	29	16	12	188	188	—	—	20	16	11	11	1	1	7	3
53. Francavilla Angitola . . . . .	1.113	488	137	62	311	311	1	1	30	26	25	25	6	6	26	13
54. Fràncica . . . . .	690	294	78	55	111	111	—	—	7	7	7	7	1	1	12	10

attiva per ramo di attività economica; non attiva per condizione non professionale

								POPOLAZIONE NON ATTIVA								TOTALE		
Pubblica amministrazione		Totale		IN CERCA DI PRIMA OCCUPAZIONE		TOTALE		Scolari e studenti		Casa-linghe	Pensionati		Altri		TOTALE		TOTALE	
MF	M	MF	M	MF	M	MF	M	MF	M	F	MF	M	MF	M	MF	M	MF	M
31	22	2.113	1.152	23	18	2.136	1.170	456	287	308	283	129	105	40	1.152	456	3.288	1.626
28	22	536	510	20	19	556	529	193	112	566	215	110	73	32	1.047	254	1.603	783
15	8	1.037	622	11	9	1.048	631	176	107	270	187	82	21	14	654	203	1.702	834
26	20	495	383	14	14	509	397	156	92	377	177	71	43	22	753	185	1.262	582
21	16	428	401	26	22	454	423	160	90	462	148	73	39	27	809	190	1.263	613
48	36	1.291	783	17	15	1.308	798	390	225	351	339	146	61	20	1.141	391	2.449	1.189
8	5	254	221	1	1	255	222	125	80	208	139	42	27	16	499	138	754	360
91	67	1.904	1.087	75	30	1.979	1.117	444	269	436	421	160	196	70	1.497	499	3.476	1.616
23	17	749	654	9	9	758	663	279	163	601	183	64	50	24	1.113	251	1.871	914
29	20	868	826	40	38	908	864	327	190	887	130	87	87	32	1.431	309	2.339	1.173
75	60	2.108	1.639	61	54	2.169	1.693	529	320	1.523	465	242	262	101	2.779	663	4.948	2.356
20	13	913	886	4	3	917	889	363	215	903	146	78	44	25	1.456	318	2.373	1.207
65	47	1.844	1.157	29	26	1.873	1.183	479	298	650	371	169	71	37	1.571	504	3.444	1.687
13	11	514	271	4	3	518	274	95	53	60	93	35	28	14	276	102	794	376
34	25	887	765	13	13	900	778	236	155	736	125	74	63	32	1.160	261	2.060	1.039
29	12	719	462	28	24	747	486	177	101	330	232	93	63	27	802	221	1.549	707
52	43	1.217	714	34	22	1.251	736	262	149	274	187	94	85	40	808	283	2.059	1.019
41	23	1.289	982	51	43	1.340	1.025	422	224	905	100	54	141	75	1.568	353	2.908	1.378
14	10	493	469	7	6	500	475	101	62	471	93	38	37	20	702	120	1.202	595
33	22	1.112	954	14	12	1.126	966	247	138	988	131	74	84	41	1.450	253	2.576	1.219
40	23	1.690	1.428	19	17	1.709	1.445	380	206	1.287	171	124	127	57	1.965	387	3.674	1.832
28	20	509	475	24	24	533	499	149	83	541	162	76	47	30	899	189	1.432	688
5.092	3.796	21.839	18.025	1.188	890	23.027	18.915	10.170	5.754	19.173	2.783	1.760	2.206	1.214	34.332	8.728	57.359	27.643
7	7	389	306	6	6	395	312	114	58	253	78	39	39	15	484	112	879	424
11	7	409	321	4	4	413	325	103	59	312	161	66	34	18	610	143	1.023	468
13	11	385	377	37	36	422	413	133	74	416	84	46	16	14	649	134	1.071	547
15	8	426	410	18	18	444	428	133	82	482	109	69	29	15	753	166	1.197	594
29	19	1.826	1.034	18	16	1.844	1.050	368	219	444	307	141	213	80	1.332	440	3.176	1.490
113	76	2.544	2.002	55	51	2.599	2.053	679	399	1.869	356	159	267	138	3.171	696	5.770	2.749
24	17	647	512	26	15	673	527	165	79	442	82	44	77	32	766	155	1.439	682
68	46	1.894	1.393	45	36	1.939	1.429	366	206	1.162	330	206	272	134	2.130	546	4.069	1.975
120	78	2.976	2.650	81	75	3.057	2.725	950	549	2.598	356	225	376	217	4.280	991	7.337	3.716
43	32	1.497	1.138	23	22	1.520	1.160	346	210	1.080	116	55	132	76	1.674	341	3.194	1.501
44	37	1.346	1.045	37	30	1.383	1.075	329	185	1.028	192	92	161	83	1.710	360	3.093	1.435
66	40	1.527	1.431	75	72	1.602	1.503	500	278	1.633	221	148	81	55	2.435	481	4.037	1.984
46	27	1.151	1.000	19	16	1.170	1.016	287	172	950	205	116	114	67	1.556	355	2.726	1.371
1.020	685	11.870	10.982	497	468	12.367	11.450	5.391	3.297	12.226	1.255	940	875	475	19.747	4.712	32.114	16.162
45	30	1.570	879	22	15	1.592	894	422	262	272	282	104	65	22	1.041	388	2.633	1.282
74	39	2.776	1.699	180	141	2.956	1.840	567	321	860	511	203	236	108	2.174	632	5.130	2.472
77	53	3.336	3.183	90	87	3.426	3.270	998	627	3.320	273	157	334	214	4.925	998	8.351	4.268
26	20	945	550	17	13	962	563	271	166	304	221	89	116	48	912	303	1.874	866
41	28	1.204	948	64	59	1.268	1.007	360	227	1.032	267	145	187	83	1.846	455	3.114	1.462
94	60	1.981	1.412	50	47	2.031	1.459	427	258	1.249	259	140	176	95	2.111	493	4.142	1.952
43	32	1.449	1.049	32	32	1.481	1.081	389	239	843	338	151	141	58	1.711	448	3.192	1.529
53	29	1.066	785	10	9	1.076	794	264	162	708	309	123	82	41	1.363	326	2.439	1.120
48	33	1.751	1.396	69	67	1.820	1.463	371	201	1.349	221	142	193	89	2.134	432	3.954	1.895
71	44	1.417	965	30	26	1.447	991	479	282	666	347	136	79	36	1.571	454	3.018	1.445
32	23	1.087	867	29	25	1.116	892	209	135	797	190	96	141	54	1.337	285	2.453	1.177
123	76	3.869	2.352	38	30	3.907	2.382	794	440	1.235	784	413	252	120	3.065	973	6.972	3.355
23	15	902	522	10	9	912	531	158	91	242	239	103	80	40	719	234	1.631	765
18	14	582	364	3	1	585	365	168	100	172	104	52	34	13	478	165	1.063	530
13	9	291	269	3	3	294	272	86	52	316	113	59	30	10	545	121	839	393
30	23	1.679	955	22	15	1.701	970	352	198	366	224	108	91	42	1.033	348	2.734	1.318
7	5	913	490	11	7	924	497	155	97	96	150	66	139	40	540	203	1.464	700

## Segue Tav. 6 — Popolazione residente in età da 10 anni in poi attiva e non attiva per sesso:

C O M U N I	P O P O L A Z I O N E   A T T I V A															
	I N   C O N D I Z I O N E   P R O F E S S I O N A L E															
	Agricoltura, foreste, caccia e pesca		Industrie estratt. e manifatturiere		Costruzioni		Energia elettrica, gas e acqua		Commercio		Trasporti e comunicazioni		Credito e assicurazione		Servizi	
	MF	M	MF	M	MF	M	MF	M	MF	M	MF	M	MF	M	MF	M
55. Gagliato . . . . .	211	204	83	72	48	47	2	2	16	11	11	8	2	2	16	7
56. Gasperina . . . . .	578	361	176	139	151	150	3	3	48	37	27	26	4	4	34	22
57. Gerocarne . . . . .	884	485	100	98	243	243	—	—	37	27	30	28	2	2	20	15
58. Gimigliano . . . . .	326	193	224	195	860	856	11	11	90	71	66	64	4	4	115	67
59. Girifalco . . . . .	1.548	887	333	269	525	521	5	5	111	89	43	42	8	8	242	154
60. Gizzeria . . . . .	1.326	693	250	167	332	331	1	1	68	47	33	30	—	—	51	37
61. Guardavalle . . . . .	1.963	915	223	173	373	357	1	1	94	57	45	43	8	8	57	39
62. Ionadi . . . . .	361	169	72	41	162	161	2	2	16	11	14	11	1	1	25	13
63. Isca sullo Iònio . . . . .	375	192	99	81	327	327	3	3	64	30	25	21	2	2	31	17
64. Isola di Capo Rizzuto . . . . .	1.754	1.708	125	113	377	376	—	—	46	32	46	42	2	2	41	31
65. Jacurso . . . . .	233	220	54	37	87	87	1	1	31	18	11	11	—	—	15	9
66. Jòppolo . . . . .	807	324	64	42	310	309	—	—	36	25	49	45	—	—	20	12
67. Limbadi . . . . .	1.502	717	178	120	130	128	5	5	74	45	38	35	5	5	59	32
68. Magisano . . . . .	190	177	101	71	239	239	—	—	29	17	18	16	1	1	25	16
69. Màida . . . . .	999	653	196	158	354	351	5	5	107	92	42	39	3	3	94	69
70. Maierato . . . . .	1.088	556	164	107	217	216	—	—	24	18	18	15	1	1	32	22
71. Marcedusa . . . . .	254	249	20	16	77	77	1	1	11	6	8	7	2	2	6	4
72. Marcellinara . . . . .	365	149	52	51	152	152	2	2	28	19	11	10	—	—	26	16
73. Martirano . . . . .	357	276	50	40	204	201	—	—	16	14	8	8	1	1	14	2
74. Martirano Lombardo . . . . .	358	311	59	38	176	175	2	2	18	14	22	22	3	3	20	4
75. Melissa . . . . .	473	388	88	75	453	451	2	2	41	25	25	24	3	3	25	12
76. Mesoraca . . . . .	842	757	269	248	966	958	1	1	87	68	46	46	2	2	58	47
77. Miglierina . . . . .	306	115	93	78	153	152	2	2	31	19	12	11	4	4	10	8
78. Mileto . . . . .	1.141	655	247	196	964	964	3	3	135	111	63	59	10	9	90	54
79. Mongiana . . . . .	262	252	32	26	126	126	1	1	16	14	7	6	—	—	10	8
80. Montàuro . . . . .	436	258	109	101	142	142	—	—	38	26	20	18	1	1	32	20
81. Montepaone . . . . .	224	153	105	78	280	280	3	2	35	30	30	30	3	3	14	9
82. Monterosso Càlabro . . . . .	480	269	107	88	261	260	2	2	44	33	23	22	2	2	34	18
83. Motta Santa Lucia . . . . .	270	156	35	33	174	174	1	1	6	6	10	10	1	1	17	8
84. Nardodipace . . . . .	660	605	22	19	60	60	3	3	16	12	5	5	1	1	16	4
85. Nicastro . . . . .	2.442	1.822	1.507	1.356	3.040	3.032	18	18	1.041	843	437	424	56	54	763	505
86. Nicòtera . . . . .	1.537	1.062	196	153	349	346	5	5	171	149	116	111	13	13	174	111
87. Nocera Tirinese . . . . .	1.180	699	175	148	262	261	1	1	74	48	37	35	10	10	82	37
88. Oliyadi . . . . .	189	96	44	33	85	85	2	2	28	21	11	11	3	3	22	14
89. Palermi . . . . .	422	276	137	130	104	104	1	1	27	20	19	18	1	1	28	22
90. Pallagòrio . . . . .	378	373	56	52	155	155	1	1	18	14	7	7	2	2	17	11
91. Parghelia . . . . .	343	164	61	34	53	53	1	1	46	33	194	191	2	2	29	14
92. Pentone . . . . .	82	40	72	52	299	299	2	2	42	33	11	8	2	2	24	17
93. Petilia Policastro . . . . .	633	552	430	374	1.667	1.661	12	12	139	109	91	91	11	11	110	76
94. Petrizzi . . . . .	102	102	64	59	347	344	—	—	24	15	14	12	4	4	32	24
95. Petronà . . . . .	573	504	85	80	210	208	2	2	36	27	17	17	—	—	33	18
96. Pianòpoli . . . . .	420	246	95	71	215	215	13	13	25	23	19	18	2	2	26	22
97. Pizzo . . . . .	568	464	408	382	358	356	2	2	314	286	628	618	25	24	188	108
98. Pizzoni . . . . .	757	381	101	91	154	154	—	—	25	21	7	7	2	2	23	15
99. Platania . . . . .	645	495	74	67	500	499	—	—	25	19	9	8	4	4	23	11
100. Polia . . . . .	288	148	148	116	296	291	2	2	39	29	22	22	3	3	20	11
101. Ricadi . . . . .	1.597	782	96	70	77	77	2	2	44	31	91	86	1	1	44	27
102. Roccabernarda . . . . .	854	558	70	53	196	196	4	4	25	17	15	13	2	2	22	13
103. Rocca di Neto . . . . .	816	785	45	42	357	357	—	—	47	36	46	46	1	1	27	19
104. Rombiolo . . . . .	1.734	793	132	90	146	146	1	1	61	38	22	21	3	3	43	30
105. Sambiasi . . . . .	3.454	2.338	628	439	1.704	1.500	8	7	212	164	123	119	6	6	230	184
106. San Calògero . . . . .	1.712	809	130	99	112	112	4	4	45	39	22	22	3	3	24	18
107. San Costantino Càlabro . . . . .	475	284	109	85	120	120	3	3	24	22	12	11	2	2	23	16
108. San Floro . . . . .	482	216	35	29	102	102	1	1	47	34	8	8	1	1	13	8

attiva per ramo di attività economica; non attiva per condizione non professionale

				POPOLAZIONE NON ATTIVA																	
Pubblica amministrazione		Totale		IN CERCA DI PRIMA OCCUPAZIONE		TOTALE		Scolari e studenti		Casa-linghe	Pensionati		Altri		TOTALE		TOTALE				
MF	M	MF	M	MF	M	MF	M	MF	M	F	MF	M	MF	M	MF	M	MF	M			
20	16	409	369	1	1	410	370	129	81	457	110	66	26	14	722	161	1.132	531			
40	29	1.061	771	47	46	1.108	817	324	184	730	417	188	166	55	1.637	427	2.745	1.244			
18	13	1.334	911	66	55	1.400	966	383	203	716	219	120	120	54	1.438	377	2.838	1.343			
101	81	1.797	1.542	89	86	1.886	1.628	494	306	1.782	431	258	178	103	2.885	667	4.771	2.295			
113	83	2.928	2.058	12	9	2.940	2.067	610	333	1.398	398	167	1.294	818	3.700	1.318	6.640	3.385			
56	36	2.117	1.342	49	39	2.166	1.381	541	302	752	347	184	178	79	1.818	565	3.984	1.946			
60	46	2.824	1.639	65	42	2.889	1.681	605	385	618	650	281	238	104	2.111	770	5.000	2.451			
18	15	671	424	5	4	676	428	127	86	288	113	52	68	38	596	176	1.272	604			
32	20	958	693	10	9	968	702	266	173	650	307	131	48	22	1.271	326	2.239	1.028			
55	50	2.446	2.354	75	74	2.521	2.428	781	421	2.408	282	164	325	168	3.796	753	6.317	3.181			
16	13	448	396	21	20	469	416	141	79	432	184	75	45	19	802	173	1.271	589			
33	25	1.319	782	9	7	1.328	789	278	172	360	469	175	89	38	1.196	385	2.524	1.174			
75	53	2.066	1.140	33	22	2.099	1.162	466	282	394	482	198	147	70	1.489	550	3.588	1.712			
19	15	622	552	40	38	662	590	211	144	596	203	112	53	22	1.063	278	1.725	868			
108	92	1.908	1.462	74	56	1.982	1.518	620	340	1.136	508	199	151	79	2.415	618	4.397	2.136			
37	27	1.581	962	16	16	1.597	978	338	180	492	304	135	96	39	1.230	354	2.827	1.332			
19	11	398	373	3	2	401	375	175	95	350	47	35	13	11	585	141	986	516			
24	22	660	421	6	6	666	427	134	84	268	239	96	35	21	676	201	1.342	628			
25	15	675	557	2	—	677	557	146	90	462	96	33	32	13	736	136	1.413	693			
20	17	678	586	11	11	689	597	203	132	638	85	41	44	25	970	198	1.659	795			
50	40	1.160	1.020	14	14	1.174	1.034	353	214	972	166	98	48	34	1.539	346	2.713	1.380			
69	52	2.340	2.179	49	48	2.389	2.227	949	549	2.394	331	226	218	125	3.892	900	6.281	3.127			
20	14	631	403	4	4	635	407	133	78	270	165	73	42	17	610	168	1.245	575			
112	68	2.765	2.129	67	49	2.832	2.178	733	404	1.969	406	182	285	133	3.393	719	6.225	2.897			
27	19	481	452	31	30	512	482	153	96	555	105	55	21	17	834	168	1.346	650			
25	20	803	586	11	11	814	597	190	127	421	222	97	50	33	883	257	1.697	854			
30	21	724	606	16	15	740	621	208	139	622	179	98	73	38	1.082	275	1.822	896			
50	36	1.003	730	55	48	1.058	778	338	183	711	369	167	52	31	1.470	381	2.528	1.159			
25	16	539	405	16	14	555	419	156	100	372	84	49	52	16	664	165	1.219	584			
25	18	808	727	54	44	862	771	183	113	762	106	57	83	41	1.134	211	1.996	982			
980	646	10.284	8.700	456	383	10.740	9.083	3.503	2.091	9.287	1.044	675	1.256	743	15.090	3.509	25.830	12.592			
193	97	2.754	2.047	128	121	2.882	2.168	841	503	2.014	407	210	323	212	3.585	925	6.467	3.093			
85	59	1.906	1.298	65	47	1.971	1.345	581	331	879	415	165	141	60	2.016	556	3.987	1.901			
21	11	405	276	30	26	435	302	130	82	265	144	56	44	18	583	156	1.018	458			
17	14	756	586	21	18	777	604	153	89	499	214	80	71	38	937	207	1.714	811			
21	13	655	628	12	11	667	639	248	150	661	101	56	16	12	1.026	218	1.693	857			
24	17	753	509	30	21	783	530	216	126	385	138	68	78	21	817	215	1.600	745			
27	22	561	475	11	11	572	486	130	76	515	330	144	56	29	1.031	249	1.603	735			
152	95	3.245	2.981	172	157	3.417	3.138	1.261	712	3.426	547	363	280	161	5.514	1.236	8.931	4.374			
46	37	633	597	8	8	641	605	216	115	732	57	38	68	46	1.073	199	1.714	804			
39	32	995	888	40	34	1.035	922	271	156	947	240	127	114	52	1.572	335	2.607	1.257			
25	15	840	625	22	20	862	645	178	110	390	220	84	62	30	850	224	1.712	869			
223	128	2.714	2.368	228	194	2.942	2.562	1.084	704	2.787	362	237	355	204	4.588	1.145	7.530	3.707			
16	14	1.085	685	23	15	1.108	700	233	147	338	272	107	112	73	955	327	2.063	1.027			
34	25	1.314	1.128	74	61	1.388	1.189	323	192	1.187	295	132	71	49	1.876	373	3.264	1.562			
36	28	854	650	21	17	875	667	259	174	692	205	124	104	47	1.260	345	2.135	1.012			
48	31	2.000	1.107	22	21	2.022	1.128	352	209	496	324	151	88	37	1.260	397	3.282	1.525			
24	18	1.212	874	28	27	1.240	901	365	204	672	235	132	42	19	1.314	355	2.554	1.256			
26	23	1.365	1.309	21	18	1.386	1.327	402	245	1.357	134	97	31	19	1.924	361	3.310	1.688			
43	26	2.185	1.148	68	52	2.253	1.200	375	233	276	483	187	196	87	1.330	507	3.583	1.707			
238	156	6.603	4.913	257	199	6.860	5.112	1.635	978	4.308	685	388	750	399	7.378	1.765	14.238	6.877			
37	30	2.089	1.136	23	20	2.112	1.156	346	191	189	386	155	87	32	1.008	378	3.120	1.534			
44	37	812	580	52	48	864	628	226	142	537	223	86	75	41	1.061	269	1.925	897			
11	7	700	406	7	6	707	412	135	76	159	119	39	20	8	433	123	1.140	535			

Segue TAV. 6 — Popolazione residente in età da 10 anni in poi attiva e non attiva per sesso:

C O M U N I	P O P O L A Z I O N E   A T T I V A															
	I N   C O N D I Z I O N E   P R O F E S S I O N A L E															
	Agricoltura, foreste, caccia e pesca		Industrie estratt. e manifatturiere		Costruzioni		Energia elettrica, gas e acqua		Commercio		Trasporti e comunicazioni		Credito e assicurazione		Servizi	
	MF	M	MF	M	MF	M	MF	M	MF	M	MF	M	MF	M	MF	M
109. San Gregòrio d'Ipbona . . . . .	736	299	96	70	159	158	1	1	17	11	11	11	—	—	14	10
110. San Mango d'Aquino . . . . .	350	133	91	77	343	342	2	2	33	24	9	8	1	1	21	11
111. San Màuro Marchesato . . . . .	499	499	20	20	341	338	1	1	23	14	8	7	2	2	16	12
112. San Nicola da Crissa . . . . .	654	360	128	97	207	202	5	5	49	36	41	40	3	3	52	26
113. San Nicola dell'Alto . . . . .	232	230	257	246	89	89	1	1	27	24	11	11	2	2	16	11
114. San Pietro a Màida . . . . .	1.150	715	230	170	191	190	3	3	79	55	18	18	3	3	60	45
115. San Pietro Apòstolo . . . . .	387	236	71	56	219	216	1	1	28	20	17	16	1	1	23	10
116. San Sòstene . . . . .	73	50	72	66	348	335	—	—	28	19	13	12	3	3	22	15
117. Santa Caterina dello Iònio . . . . .	371	322	150	122	285	284	5	5	62	40	27	26	3	3	52	22
118. Sant'Andrea Apòstolo dello Iònio . . . . .	109	69	184	160	429	421	2	2	65	48	40	36	2	2	49	32
119. Santa Severina . . . . .	470	462	59	35	211	211	4	4	34	24	22	19	4	4	52	31
120. Sant'Eufèmia Lamèzia . . . . .	289	191	82	74	169	169	—	—	44	28	88	82	2	2	11	7
121. Sant'Onòfrio . . . . .	1.297	756	158	120	276	276	2	2	69	44	29	28	3	3	44	28
122. San Vito sullo Iònio . . . . .	837	407	284	179	219	219	2	2	77	64	26	25	3	3	54	42
123. Satriano . . . . .	294	226	109	104	341	341	2	2	40	36	31	31	4	4	30	22
124. Savelli . . . . .	464	334	105	74	333	333	11	11	39	34	22	21	3	3	33	20
125. Scandale . . . . .	656	653	47	44	115	115	—	—	30	28	20	20	1	1	23	16
126. Sellia . . . . .	115	114	27	23	147	146	—	—	17	8	9	9	1	1	9	7
127. Sellia Marina . . . . .	754	673	82	79	194	194	3	3	39	33	41	41	1	1	20	11
128. Serra San Bruno . . . . .	976	959	496	464	246	243	5	5	167	130	94	89	14	14	123	65
129. Serrastretta . . . . .	953	442	261	193	610	608	5	5	59	41	28	21	1	1	40	18
130. Sersale . . . . .	724	699	161	147	577	575	8	8	94	74	74	73	4	4	41	24
131. Settingiano . . . . .	445	159	50	45	217	216	6	6	26	21	21	21	1	1	14	11
132. Simbàrio . . . . .	691	315	94	78	213	213	—	—	44	16	10	10	1	1	18	12
133. Simeri Crichi . . . . .	904	477	111	78	239	236	2	2	38	27	20	18	1	1	27	17
134. Sorbo San Basile . . . . .	114	96	51	24	308	305	3	3	18	13	15	15	—	—	25	10
135. Sorianoello . . . . .	502	229	56	45	138	138	—	—	19	10	9	8	4	4	21	16
136. Soriano Càlabro . . . . .	364	229	370	341	225	223	3	3	130	105	33	31	6	6	61	48
137. Soverato . . . . .	208	194	339	233	387	387	17	16	245	202	137	131	13	13	257	133
138. Soveria Mannelli . . . . .	346	329	141	129	343	343	5	5	89	73	38	34	9	9	55	38
139. Soveria Simeri . . . . .	364	297	38	23	85	85	—	—	34	29	21	21	3	3	31	8
140. Spàdola . . . . .	360	146	32	31	36	36	1	1	21	8	11	11	1	1	7	5
141. Spilinga . . . . .	649	439	68	52	62	62	1	1	28	17	13	12	1	1	23	13
142. Squillace . . . . .	586	278	168	57	246	246	—	—	58	28	22	21	5	5	64	47
143. Staletti . . . . .	594	245	146	129	110	110	—	—	52	30	19	18	—	—	36	23
144. Stefanàconi . . . . .	695	347	107	76	144	143	3	3	24	17	12	11	—	—	28	22
145. Stròngoli . . . . .	986	755	356	328	467	466	3	3	101	88	104	102	8	8	78	50
146. Taverna . . . . .	198	192	134	121	406	406	5	5	55	46	20	18	—	—	46	35
147. Tiriolo . . . . .	805	282	219	167	692	688	5	5	82	65	59	59	3	3	55	28
148. Torre di Ruggiero . . . . .	789	450	92	78	196	193	1	1	28	17	6	6	1	1	18	11
149. Tropea . . . . .	351	269	226	161	467	465	9	9	241	215	175	169	15	14	214	111
150. Umbriatico . . . . .	379	322	20	18	146	145	—	—	14	9	7	7	1	1	11	6
151. Vallefiorita . . . . .	1.163	549	116	97	84	83	2	2	38	26	17	17	1	1	35	30
152. Vallelonga . . . . .	507	242	98	64	43	43	—	—	27	19	10	10	1	1	28	12
153. Vazzano . . . . .	663	302	139	74	55	55	—	—	9	4	10	8	2	2	12	9
154. Verzino . . . . .	495	416	74	70	335	334	1	1	25	18	17	16	2	2	23	12
155. Vibo Valèntia . . . . .	2.072	1.184	1.569	1.327	1.637	1.620	45	45	616	514	420	400	78	71	572	372
156. Zaccanòpoli . . . . .	411	178	44	35	29	29	—	—	11	9	14	13	3	3	8	6
157. Zagarise . . . . .	343	252	75	65	301	301	1	1	44	21	15	13	3	3	28	10
158. Zambrone . . . . .	812	338	21	13	117	117	—	—	19	13	24	22	—	—	8	4
159. Zungri . . . . .	727	307	55	42	104	102	1	1	24	22	7	7	—	—	16	9
PROVINCIA . . . . .	113.900	73.137	28.696	23.841	55.411	54.924	888	846	13.744	10.722	8.661	8.257	1.077	1.028	11.229	6.835

attiva per ramo di attività economica; non attiva per condizione non professionale

				POPOLAZIONE NON ATTIVA														TOTALE	
Pubblica amministrazione		Totale		IN CERCA DI PRIMA OCCUPAZIONE		TOTALE		Scolari e studenti		Casa-linghe	Pensionati		Altri		TOTALE		TOTALE		
MF	M	MF	M	MF	M	MF	M	MF	M	F	MF	M	MF	M	MF	M	MF	M	
29	18	1.063	578	2	—	1.065	578	217	142	241	223	100	36	15	717	257	1.782	835	
35	27	885	625	33	32	918	657	187	114	531	157	85	126	43	1.001	242	1.919	899	
19	12	929	905	9	8	938	913	421	262	1.043	130	101	33	24	1.627	387	2.565	1.300	
58	42	1.197	811	23	23	1.220	834	272	160	720	236	111	203	80	1.431	351	2.651	1.185	
29	18	664	632	8	8	672	640	238	139	807	196	120	46	25	1.287	284	1.959	924	
25	17	1.759	1.216	19	16	1.778	1.232	402	231	790	211	105	186	68	1.589	404	3.367	1.636	
22	15	769	571	28	28	797	599	154	86	540	220	109	98	47	1.012	242	1.809	841	
18	12	577	512	33	30	610	542	226	140	575	285	117	47	16	1.133	273	1.743	815	
45	27	1.000	851	5	4	1.005	855	293	167	890	106	50	142	70	1.431	287	2.436	1.142	
83	56	963	826	49	45	1.012	871	355	230	1.172	580	248	132	76	2.239	554	3.251	1.425	
74	40	930	830	22	20	952	850	375	219	886	71	38	98	64	1.430	321	2.382	1.171	
47	37	732	590	21	19	753	609	234	141	512	76	55	36	23	858	219	1.611	828	
71	48	1.949	1.305	44	26	1.993	1.331	513	275	665	431	190	168	63	1.777	528	3.770	1.859	
52	32	1.554	973	12	8	1.566	981	312	182	666	211	95	152	69	1.341	346	2.907	1.327	
51	32	902	798	15	13	917	811	379	219	944	309	151	40	19	1.672	389	2.589	1.200	
52	38	1.062	868	36	35	1.098	903	298	177	820	231	101	31	23	1.380	301	2.478	1.204	
20	14	912	891	26	25	938	916	363	208	1.038	165	109	34	22	1.600	339	2.538	1.255	
21	14	346	322	15	15	361	337	113	60	403	122	52	66	49	704	161	1.065	498	
34	21	1.168	1.056	23	19	1.191	1.075	385	225	1.005	320	151	50	26	1.760	402	2.951	1.477	
183	129	2.304	2.098	132	119	2.436	2.217	936	542	2.679	366	268	214	134	4.195	944	6.631	3.161	
79	66	2.036	1.395	27	24	2.063	1.419	490	272	1.083	404	170	96	46	2.073	488	4.136	1.907	
60	38	1.743	1.642	123	110	1.866	1.752	518	297	1.893	351	213	189	137	2.951	647	4.817	2.399	
21	18	801	498	27	22	828	520	209	134	297	203	93	56	32	765	259	1.593	779	
24	19	1.095	664	46	31	1.141	695	206	136	308	109	44	114	40	737	220	1.878	915	
33	20	1.375	876	20	14	1.395	890	344	187	416	401	164	95	51	1.256	402	2.651	1.292	
10	10	544	476	34	30	578	506	168	104	416	108	64	53	25	745	193	1.323	699	
24	15	773	465	23	17	796	482	200	108	233	202	85	63	31	698	224	1.494	706	
71	44	1.263	1.030	33	29	1.296	1.059	468	260	928	250	104	144	71	1.790	435	3.086	1.494	
181	109	1.784	1.418	94	76	1.878	1.494	669	392	1.440	259	149	195	101	2.563	642	4.441	2.136	
92	61	1.118	1.021	53	43	1.171	1.064	377	210	1.119	162	88	104	63	1.762	361	2.933	1.425	
19	18	595	484	20	17	615	501	164	97	451	128	57	38	22	781	176	1.396	677	
20	14	489	253	7	5	496	258	96	52	57	77	29	23	7	253	88	749	346	
36	23	881	620	4	3	885	623	230	142	419	20	9	92	48	761	199	1.646	822	
72	55	1.221	777	37	33	1.258	810	296	168	443	256	118	148	48	1.143	334	2.401	1.144	
25	18	982	573	19	13	1.001	586	200	120	256	319	129	43	24	818	273	1.819	859	
29	21	1.042	640	61	40	1.103	680	257	150	379	261	103	116	45	1.013	298	2.116	978	
86	52	2.189	1.852	75	73	2.264	1.925	685	364	1.708	312	179	242	110	2.947	653	5.211	2.578	
55	41	919	864	60	56	979	920	329	201	1.020	150	99	75	47	1.574	347	2.553	1.267	
65	56	1.985	1.353	57	48	2.042	1.401	368	223	943	462	244	160	70	1.933	537	3.975	1.938	
30	16	1.161	773	6	5	1.167	778	254	133	500	46	29	73	29	873	191	2.040	969	
204	122	1.902	1.535	83	74	1.985	1.609	907	547	1.795	287	164	299	143	3.288	854	5.273	2.463	
16	11	594	519	12	12	606	531	146	83	522	133	73	38	16	839	172	1.445	703	
15	13	1.471	818	22	13	1.493	831	227	138	194	128	52	121	56	670	246	2.163	1.077	
27	17	741	408	11	6	752	414	138	83	188	256	89	79	26	661	198	1.413	612	
16	15	906	469	3	3	909	472	177	123	129	187	90	18	7	511	220	1.420	692	
34	24	1.006	893	27	27	1.033	920	278	156	800	87	50	95	38	1.260	244	2.293	1.164	
1.280	849	8.289	6.382	325	259	8.614	6.641	3.338	1.917	6.230	962	587	641	397	11.171	2.901	19.785	9.542	
20	11	540	284	4	3	544	287	111	61	80	187	61	5	3	383	125	927	412	
28	20	838	686	28	27	866	713	242	150	678	114	72	114	54	1.148	276	2.014	989	
14	8	1.015	515	22	14	1.037	529	190	98	52	244	94	23	11	509	203	1.546	732	
25	19	959	509	10	9	969	518	188	123	132	220	80	79	29	619	232	1.588	750	
<b>15.704</b>	<b>10.997</b>	<b>249.310</b>	<b>190.587</b>	<b>8.031</b>	<b>6.747</b>	<b>257.341</b>	<b>197.334</b>	<b>75.624</b>	<b>44.357</b>	<b>170.038</b>	<b>43.500</b>	<b>22.159</b>	<b>23.301</b>	<b>12.039</b>	<b>312.463</b>	<b>78.555</b>	<b>569.804</b>	<b>275.889</b>	

TAV. 7 - Popolazione residente attiva in condizione professionale per sesso, settore di attività economica e posizione nella professione

A - TOTALE

COMUNI	POSIZIONE NELLA PROFESSIONE										TOTALE	
	Imprenditori, quadri superiori, liberi professionisti		Dirigenti e impiegati		Lavoratori in proprio		Lavoratori dipendenti		Coadiuvanti		MF	M
	MF	M	MF	M	MF	M	MF	M	MF	M		
1. Acquaro . . . . .	20	19	36	24	541	367	1.173	665	343	77	2.113	1.152
2. Albi . . . . .	18	16	26	18	73	65	409	403	10	8	536	510
3. Amàroni . . . . .	3	3	20	11	205	145	695	436	114	27	1.037	622
4. Amato . . . . .	4	4	23	15	112	99	288	244	68	21	495	383
5. Àndali . . . . .	2	1	24	17	99	90	290	280	13	13	428	401
6. Arena . . . . .	14	14	52	37	277	235	724	405	224	92	1.291	783
7. Argusto . . . . .	3	3	8	3	47	43	180	166	16	6	254	221
8. Badolato . . . . .	16	15	84	59	376	227	1.282	769	146	17	1.904	1.087
9. Belcastro . . . . .	7	6	23	15	248	231	409	346	62	56	749	654
10. Belvedere di Spinello . . . . .	2	1	25	17	313	291	485	478	43	39	868	826
11. Bòrgia . . . . .	18	16	105	74	472	389	1.351	1.086	162	74	2.108	1.639
12. Botricello . . . . .	11	11	31	22	157	146	700	693	14	14	913	886
13. Briàtico . . . . .	12	11	63	43	369	276	1.120	742	280	85	1.844	1.157
14. Brognaturo . . . . .	2	2	11	10	88	36	378	220	35	3	514	271
15. Caccuri . . . . .	9	8	32	24	213	160	585	540	48	33	887	765
16. Capistrano . . . . .	5	4	30	13	123	68	513	367	48	10	719	462
17. Caraffa di Catanzaro . . . . .	2	1	50	40	149	116	920	524	96	33	1.217	714
18. Cardinale . . . . .	16	14	46	26	276	183	818	720	133	39	1.289	982
19. Carfizzi . . . . .	—	—	16	10	288	279	110	101	79	79	493	469
20. Carlòpoli . . . . .	15	14	34	23	253	218	672	627	138	72	1.112	954
21. Casabona . . . . .	11	9	52	34	563	501	868	781	196	103	1.690	1.428
22. Castelsilano . . . . .	6	5	34	26	76	67	372	366	21	11	509	475
23. Catanzaro . . . . .	624	591	5.972	4.258	2.504	2.209	12.292	10.671	447	296	21.839	18.025
24. Cenadi . . . . .	1	1	6	6	131	99	187	174	64	26	389	306
25. Cèntreiche . . . . .	4	3	13	9	81	67	267	230	44	12	409	321
26. Cerénzia . . . . .	1	1	15	12	75	73	290	287	4	4	385	377
27. Cerva . . . . .	3	2	18	10	52	49	348	344	5	5	426	410
28. Cessaniti . . . . .	5	5	37	27	421	290	1.016	624	347	88	1.826	1.034
29. Chiaravalle Centrale . . . . .	25	20	121	81	956	831	959	861	483	209	2.544	2.002
30. Cicala . . . . .	15	12	22	15	186	154	368	309	56	22	647	512
31. Cirò . . . . .	27	25	76	53	169	150	1.602	1.148	20	17	1.894	1.393
32. Cirò Marina . . . . .	32	29	148	103	483	404	2.156	1.975	157	139	2.976	2.650
33. Confienti . . . . .	11	10	56	43	515	467	556	444	359	174	1.497	1.138
34. Cortale . . . . .	13	13	57	46	424	341	686	596	166	49	1.346	1.045
35. Cotronei . . . . .	19	16	87	63	274	242	1.108	1.073	39	37	1.527	1.431
36. Cròpani . . . . .	10	8	47	27	363	329	559	514	172	122	1.151	1.000
37. Crotone . . . . .	209	192	1.735	1.310	2.154	2.021	7.027	6.760	745	699	11.870	10.982
38. Crùcoli . . . . .	12	10	52	37	173	134	1.230	661	103	37	1.570	879
39. Curinga . . . . .	14	12	90	52	538	431	1.834	1.107	300	97	2.776	1.699
40. Cutro . . . . .	19	12	92	69	1.210	1.151	1.678	1.638	337	313	3.336	3.183
41. Dasà . . . . .	18	17	34	28	181	118	659	373	53	14	945	550
42. Dàvoli . . . . .	14	13	51	32	289	219	751	645	99	39	1.204	948
43. Decollatura . . . . .	16	14	115	70	601	407	897	803	352	118	1.981	1.412
44. Dinami . . . . .	11	9	54	39	289	254	971	695	124	52	1.449	1.049
45. Dràpia . . . . .	5	5	52	29	292	243	527	409	190	99	1.066	785
46. Fabrizia . . . . .	13	12	52	32	402	335	921	849	363	168	1.751	1.396
47. Falerna . . . . .	12	12	75	43	253	145	1.011	754	66	11	1.417	965
48. Feroletto Antico . . . . .	14	13	33	24	201	165	728	612	111	53	1.087	867
49. Filadèlfia . . . . .	20	17	126	72	896	701	2.002	1.369	825	193	3.869	2.352
50. Filandari . . . . .	6	5	26	18	102	82	698	398	70	19	902	522
51. Filogaso . . . . .	8	7	21	17	101	77	391	245	61	18	582	364
52. Fossato Serralta . . . . .	3	3	18	12	43	38	215	209	12	7	291	269
53. Francavilla Angitola . . . . .	5	4	48	40	201	135	1.313	740	112	36	1.679	955
54. Fràncica . . . . .	1	1	11	9	120	102	685	356	96	22	913	490



Seque Tav. 7 — Popolazione residente attiva in condizione professionale per sesso, settore di attività economica e posizione nella professione

Seque A - TOTALE

COMUNI	POSIZIONE NELLA PROFESSIONE										TOTALE	
	Imprenditori, quadri superiori, liberi professionisti		Dirigenti e impiegati		Lavoratori in proprio		Lavoratori dipendenti		Coadiuvanti		MF	M
	MF	M	MF	M	MF	M	MF	M	MF	M		
55. Gagliato . . . . .	6	5	19	13	153	138	208	194	23	19	409	369
56. Gasperina . . . . .	11	9	45	33	199	126	749	587	57	16	1.061	771
57. Gerocarne . . . . .	8	7	25	18	99	90	1.167	781	35	15	1.334	911
58. Gimigliano . . . . .	12	11	95	75	271	211	1.373	1.223	46	22	1.797	1.542
59. Girifalco . . . . .	29	29	157	102	743	621	1.527	1.195	472	111	2.928	2.058
60. Gizzeria . . . . .	15	13	51	29	358	245	1.534	1.009	159	46	2.117	1.342
61. Guardavalle . . . . .	15	14	68	51	515	410	1.787	1.025	439	139	2.824	1.639
62. Ionadi . . . . .	7	7	26	17	184	136	309	232	145	32	671	424
63. Isca sullo Ionio . . . . .	14	12	37	23	267	136	555	505	85	17	958	693
64. Isola di Capo Rizzuto . . . . .	17	13	55	46	1.032	997	959	933	383	365	2.446	2.354
65. Jacurso . . . . .	5	4	15	12	167	146	239	217	22	17	448	396
66. Jòppolo . . . . .	11	10	39	28	388	221	577	452	304	71	1.319	782
67. Limbadi . . . . .	16	13	87	61	271	184	1.557	831	135	51	2.066	1.140
68. Magisano . . . . .	9	8	23	18	120	87	449	426	21	13	622	552
69. Màida . . . . .	17	16	83	64	359	312	1.355	1.018	94	52	1.908	1.462
70. Maierato . . . . .	10	7	34	21	449	356	617	451	471	127	1.581	962
71. Marcedusa . . . . .	3	3	21	12	125	123	170	161	79	74	398	373
72. Marcellinara . . . . .	4	4	27	24	89	76	523	309	17	8	660	421
73. Martirano . . . . .	2	2	27	17	147	132	463	380	36	26	675	557
74. Martirano Lombardo . . . . .	2	1	25	22	247	223	340	284	64	56	678	586
75. Melissa . . . . .	14	13	47	35	284	240	742	687	73	45	1.160	1.020
76. Mesoraca . . . . .	15	14	67	49	505	478	1.676	1.577	77	61	2.340	2.179
77. Miglierina . . . . .	2	1	25	17	139	90	403	281	62	14	631	403
78. Mileto . . . . .	28	25	130	86	467	405	1.810	1.507	330	106	2.765	2.129
79. Mongiana . . . . .	2	1	23	16	82	76	360	349	14	10	481	452
80. Montàuro . . . . .	10	10	38	30	90	74	640	459	25	13	803	586
81. Montepaone . . . . .	5	4	30	21	152	110	502	452	35	19	724	606
82. Monterosso Càlabro . . . . .	5	3	52	38	193	157	674	509	79	23	1.003	730
83. Motta Santa Lucia . . . . .	7	6	24	15	140	129	239	218	129	37	539	405
84. Nardodipace . . . . .	—	—	21	13	273	261	391	367	123	86	808	727
85. Nicastro . . . . .	261	250	1.077	720	2.058	1.771	6.354	5.646	534	313	10.284	8.700
86. Nicòtera . . . . .	44	38	266	161	440	389	1.809	1.337	195	122	2.754	2.047
87. Nocera Tirinese . . . . .	18	12	87	63	271	205	1.356	965	174	53	1.906	1.298
88. Olivadi . . . . .	5	4	33	24	108	84	221	154	38	10	405	276
89. Palermiti . . . . .	5	4	21	18	251	209	438	332	41	23	756	586
90. Pallagòrio . . . . .	7	6	22	14	184	176	371	364	71	68	655	628
91. Parghelia . . . . .	2	1	38	25	180	115	418	345	115	23	753	509
92. Pentone . . . . .	5	4	24	18	67	47	460	403	5	3	561	475
93. Petilia Policastro . . . . .	25	23	166	106	448	393	2.531	2.400	75	59	3.245	2.981
94. Petrizzi . . . . .	8	7	47	37	86	77	485	470	7	6	633	597
95. Petronà . . . . .	8	7	34	26	172	149	742	685	39	21	995	888
96. Pianòpoli . . . . .	9	9	35	23	179	147	500	404	117	42	840	625
97. Pizzo . . . . .	62	57	312	202	461	428	1.716	1.571	163	110	2.714	2.368
98. Pizzoni . . . . .	10	9	23	21	197	171	647	421	208	63	1.085	685
99. Platania . . . . .	10	9	42	27	268	191	924	867	70	34	1.314	1.128
100. Polia . . . . .	7	6	43	35	245	164	458	410	101	35	854	650
101. Ricadi . . . . .	13	11	66	48	542	344	802	530	577	174	2.000	1.107
102. Roccabernarda . . . . .	6	5	26	18	242	217	829	589	109	45	1.212	874
103. Rocca di Neto . . . . .	10	8	30	25	536	509	547	533	242	234	1.365	1.309
104. Rombiolo . . . . .	14	12	55	32	201	153	1.801	912	114	39	2.185	1.148
105. Sambiasè . . . . .	65	62	273	187	1.177	977	4.765	3.509	323	178	6.603	4.913
106. San Calògero . . . . .	11	10	44	36	248	201	1.611	834	175	55	2.089	1.136
107. San Costantino Càlabro . . . . .	3	3	43	34	150	134	507	373	109	36	812	580
108. San Florò . . . . .	3	3	16	11	167	137	382	235	132	20	700	406

Segue TAV. 7 — Popolazione residente attiva in condizione professionale per sesso, settore di attività economica e posizione nella professione

Segue A - TOTALE

C O M U N I	P O S I Z I O N E N E L L A P R O F E S S I O N E										T O T A L E	
	Imprenditori, quadri superiori, liberi professionisti		Dirigenti e impiegati		Lavoratori in proprio		Lavoratori dipendenti		Coadiuvanti		M F	M
	M F	M	M F	M	M F	M	M F	M	M F	M		
109. San Gregòrio d'Ippona . . . . .	3	3	31	19	66	57	940	495	23	4	1.063	578
110. San Mango d'Aquino . . . . .	8	6	34	25	156	105	624	473	63	16	885	625
111. San Màuro Marchesato . . . . .	6	4	22	14	298	289	549	544	54	54	929	905
112. San Nicola da Crissa . . . . .	14	13	57	40	323	224	619	480	184	54	1.197	811
113. San Nicola dell'Alto . . . . .	1	1	34	21	226	220	356	345	47	45	664	632
114. San Pietro a Màida . . . . .	8	7	28	21	301	234	1.360	928	62	26	1.759	1.216
115. San Pietro Apòstolo . . . . .	4	3	22	14	146	118	528	422	69	14	769	571
116. San Sòstene . . . . .	11	11	24	15	86	73	445	406	11	7	577	512
117. Santa Caterina dello Iònio . . . . .	14	12	51	29	294	263	572	500	69	47	1.000	851
118. Sant'Andrea Apòstolo dello Iònio . . . . .	14	11	107	74	111	90	720	644	11	7	963	826
119. Santa Severina . . . . .	13	9	82	49	304	288	445	406	86	78	930	830
120. Sant'Eufèmia Lamèzia . . . . .	2	1	66	52	56	46	579	474	29	17	732	590
121. Sant'Onòfrio . . . . .	14	11	76	52	510	433	975	708	374	101	1.949	1.305
122. San Vito sullo Iònio . . . . .	12	10	55	33	495	341	756	546	236	43	1.554	973
123. Satriano . . . . .	9	8	50	30	123	117	690	619	30	24	902	798
124. Savelli . . . . .	21	18	59	44	211	155	728	634	43	17	1.062	868
125. Scandale . . . . .	6	5	21	12	429	427	323	314	133	133	912	891
126. Sellia . . . . .	6	4	19	12	70	62	248	241	3	3	346	322
127. Sellia Marina . . . . .	9	6	35	23	251	242	787	710	86	75	1.168	1.056
128. Serra San Bruno . . . . .	25	23	173	114	346	291	1.705	1.624	55	46	2.304	2.098
129. Serrastretta . . . . .	13	11	56	38	560	385	993	863	414	98	2.036	1.395
130. Sersale . . . . .	17	15	63	39	333	312	1.263	1.220	67	56	1.743	1.642
131. Settingiano . . . . .	10	9	24	21	66	49	673	410	28	9	801	498
132. Simbàrio . . . . .	7	6	28	22	130	80	899	550	31	6	1.095	664
133. Simeri Crichi . . . . .	9	8	33	19	121	87	1.189	754	23	8	1.375	876
134. Sorbo San Basile . . . . .	5	4	8	8	60	50	453	405	18	9	544	476
135. Soriano . . . . .	4	3	26	16	107	84	576	343	60	19	773	465
136. Soriano Càlabro . . . . .	20	18	79	53	264	227	758	639	142	93	1.263	1.030
137. Soverato . . . . .	65	62	275	183	351	263	1.020	861	73	49	1.784	1.418
138. Soveria Mannelli . . . . .	20	19	93	62	294	270	646	612	65	58	1.118	1.021
139. Soveria Simeri . . . . .	4	3	13	10	200	183	338	252	40	26	595	484
140. Spádola . . . . .	2	2	20	14	65	42	374	191	28	4	489	253
141. Spilinga . . . . .	5	5	40	24	357	286	208	155	271	150	881	620
142. Squillace . . . . .	11	10	73	59	239	157	759	510	139	41	1.221	777
143. Staletti . . . . .	8	8	37	26	173	115	702	392	62	32	982	573
144. Stefanàconi . . . . .	6	5	31	22	255	217	577	348	173	48	1.042	640
145. Stròngoli . . . . .	26	25	110	72	480	439	1.377	1.212	196	104	2.189	1.852
146. Taverna . . . . .	16	15	52	37	146	129	665	647	40	36	919	864
147. Tiriolo . . . . .	14	14	59	51	181	121	1.706	1.155	25	12	1.985	1.353
148. Torre di Ruggiero . . . . .	3	2	31	19	245	168	736	544	146	40	1.161	773
149. Tropea . . . . .	52	50	278	165	411	349	993	865	168	106	1.902	1.535
150. Umbriàtico . . . . .	6	6	18	12	141	128	353	332	76	41	594	519
151. Valleflorita . . . . .	4	4	20	17	397	318	719	430	331	49	1.471	818
152. Vallelonga . . . . .	4	4	35	22	171	120	410	227	121	35	741	408
153. Vazzano . . . . .	4	4	17	14	191	119	589	313	105	19	906	469
154. Verzino . . . . .	9	7	33	21	284	250	572	553	108	62	1.006	893
155. Vibo Vèlentia . . . . .	219	198	1.273	813	1.387	1.168	4.804	3.946	606	257	8.289	6.382
156. Zaccanòpoli . . . . .	1	1	28	19	58	44	408	210	45	10	540	284
157. Zagarise . . . . .	9	8	27	19	175	140	575	490	52	29	838	686
158. Zambrone . . . . .	1	1	18	11	127	104	705	354	164	45	1.015	515
159. Zungri . . . . .	3	2	25	16	232	183	508	264	191	44	959	509
PROVINCIA . . . . .	3.075	2.791	18.393	12.781	50.387	41.735	155.340	123.310	22.115	9.970	249.310	190.587

Segue Tav. 7 — Popolazione residente attiva in condizione professionale per sesso, settore di attività economica e posizione nella professione

B - AGRICOLTURA, FORESTE, CACCIA E PESCA

C O M U N I	P O S I Z I O N E N E L L A P R O F E S S I O N E										T O T A L E	
	Imprenditori		Dirigenti e impiegati		Lavoratori in proprio		Lavoratori dipendenti		Coadiuvanti		MF	M
	MF	M	MF	M	MF	M	MF	M	MF	M		
1. Acquaro . . . . .	1	1	—	—	367	246	874	413	324	65	1.566	725
2. Albi . . . . .	4	4	—	—	15	15	38	38	5	4	62	61
3. Amàroni . . . . .	—	—	2	2	112	81	488	252	101	21	703	356
4. Amato . . . . .	—	—	—	—	69	65	110	72	65	19	244	156
5. Àndali . . . . .	—	—	—	—	55	54	144	140	8	8	207	202
6. Arena . . . . .	—	—	—	—	131	112	608	309	194	73	933	494
7. Argusto . . . . .	—	—	—	—	34	33	39	38	13	4	86	75
8. Badolato . . . . .	—	—	1	1	182	113	578	171	132	10	893	295
9. Belcastro . . . . .	—	—	1	1	183	176	224	165	53	50	461	392
10. Belvedere di Spinello . . . . .	—	—	—	—	234	232	103	103	39	37	376	372
11. Bòrgia . . . . .	2	2	2	2	232	199	579	394	130	48	945	645
12. Botricello . . . . .	2	2	5	5	84	84	400	395	3	3	494	489
13. Briàtico . . . . .	4	4	—	—	248	195	654	323	265	77	1.171	599
14. Brognaturo . . . . .	—	—	—	—	66	26	329	177	33	1	428	204
15. Caccuri . . . . .	—	—	1	1	127	118	151	129	39	25	318	273
16. Capistrano . . . . .	—	—	—	—	72	29	276	148	42	6	390	183
17. Caraffa di Catanzaro . . . . .	—	—	4	4	87	68	653	283	82	27	826	382
18. Cardinale . . . . .	—	—	—	—	166	111	308	237	123	31	597	379
19. Carfizzi . . . . .	—	—	1	1	228	226	25	20	75	75	329	322
20. Carlòpoli . . . . .	1	1	—	—	145	133	260	238	119	59	525	431
21. Casabona . . . . .	2	2	4	4	451	408	346	281	179	96	982	791
22. Castelsilano . . . . .	—	—	4	4	36	33	152	149	16	9	208	195
23. Catanzaro . . . . .	32	32	273	250	391	354	877	675	133	67	1.706	1.378
24. Cenadi . . . . .	—	—	—	—	96	69	37	27	60	22	193	118
25. Cènttrache . . . . .	—	—	—	—	42	38	56	28	30	3	128	69
26. Cerènzia . . . . .	—	—	1	1	50	49	23	22	2	2	76	74
27. Cerva . . . . .	1	1	—	—	13	13	74	74	2	2	90	90
28. Cessaniti . . . . .	—	—	—	—	355	245	627	280	337	82	1.319	607
29. Chiaravalle Centrale . . . . .	1	—	—	—	669	600	384	342	450	181	1.504	1.123
30. Cicala . . . . .	3	3	1	1	122	104	129	93	54	20	309	221
31. Cirò . . . . .	10	10	1	1	60	58	1.213	785	10	10	1.294	864
32. Cirò Marina . . . . .	2	2	9	9	258	243	1.233	1.118	104	99	1.606	1.471
33. Confienti . . . . .	1	1	—	—	429	406	246	194	344	163	1.020	764
34. Cortale . . . . .	2	2	—	—	294	248	139	92	152	41	587	383
35. Cotronei . . . . .	—	—	—	—	126	125	143	141	23	22	292	288
36. Cròpani . . . . .	—	—	2	2	234	227	220	195	152	105	608	529
37. Crotone . . . . .	8	8	138	134	1.035	1.010	404	396	523	507	2.108	2.055
38. Crùcoli . . . . .	4	4	5	5	83	75	947	389	84	30	1.123	503
39. Curinga . . . . .	3	3	1	1	353	291	1.244	563	278	81	1.879	939
40. Cutro . . . . .	2	2	14	14	951	936	330	326	297	279	1.594	1.557
41. Dasà . . . . .	3	3	—	—	71	36	403	145	36	6	513	190
42. Dàvoli . . . . .	2	2	1	1	180	151	150	109	93	35	426	298
43. Decollatura . . . . .	1	1	—	—	444	286	242	176	328	104	1.015	567
44. Dinami . . . . .	3	3	1	1	166	145	725	468	98	32	993	649
45. Dràpia . . . . .	—	—	—	—	218	187	296	216	171	86	685	489
46. Fabrizia . . . . .	—	—	—	—	298	245	539	505	344	153	1.181	903
47. Falerna . . . . .	—	—	—	—	147	74	498	257	51	6	696	337
48. Feroletto Antico . . . . .	1	1	1	1	108	90	346	262	91	39	547	393
49. Filadèlfa . . . . .	2	1	3	3	717	549	1.192	624	793	167	2.707	1.344
50. Filandari . . . . .	2	2	—	—	65	53	449	170	66	15	582	240
51. Filogaso . . . . .	1	1	—	—	72	52	237	98	58	18	368	169
52. Fossato Serralta . . . . .	1	1	—	—	15	13	13	11	6	4	35	29
53. Francavilla Angitola . . . . .	—	—	1	1	116	90	897	365	99	32	1.113	488
54. Fràncica . . . . .	—	—	—	—	91	77	505	195	94	22	690	294

Segue Tav. 7 — Popolazione residente attiva in condizione professionale per sesso, settore di attività economica e posizione nella professione

Segue B - AGRICOLTURA, FORESTE, CACCIA E PESCA

COMUNI	POSIZIONE NELLA PROFESSIONE										TOTALE	
	Imprenditori		Dirigenti e impiegati		Lavoratori in proprio		Lavoratori dipendenti		Coadiuvanti		MF	M
	MF	M	MF	M	MF	M	MF	M	MF	M		
55. Gagliato . . . . .	—	—	—	—	97	93	100	97	14	14	211	204
56. Gasperina . . . . .	—	—	1	1	109	66	419	283	49	11	578	361
57. Gerocarne . . . . .	1	1	—	—	26	25	832	450	25	9	884	485
58. Gimigliano . . . . .	1	1	—	—	118	83	176	97	31	12	326	193
59. Girifalco . . . . .	1	1	1	1	448	387	642	398	456	100	1.548	887
60. Gizzeria . . . . .	2	2	—	—	229	148	957	507	138	36	1.326	693
61. Guardavalle . . . . .	2	2	—	—	308	249	1.263	547	390	117	1.963	915
62. Ionadi . . . . .	—	—	—	—	135	106	85	33	141	30	361	169
63. Isca sullo Ionio . . . . .	1	1	—	—	165	77	140	107	69	7	375	192
64. Isola di Capo Rizzuto . . . . .	—	—	10	10	898	882	484	468	362	348	1.754	1.708
65. Jacurso . . . . .	2	2	—	—	95	94	117	109	19	15	233	220
66. Jòppolo . . . . .	—	—	—	—	319	168	195	87	293	69	807	324
67. Limbadi . . . . .	2	2	1	1	126	89	1.250	579	123	46	1.502	717
68. Magisano . . . . .	—	—	—	—	46	42	126	125	18	10	190	177
69. Màida . . . . .	4	4	1	1	165	148	761	469	68	31	999	653
70. Maierato . . . . .	—	—	—	—	366	301	260	134	462	121	1.088	556
71. Marcedusa . . . . .	2	2	2	2	109	109	67	64	74	72	254	249
72. Marcellinara . . . . .	—	—	—	—	32	27	321	118	12	4	365	149
73. Martirano . . . . .	1	1	—	—	106	97	215	153	35	25	357	276
74. Martirano Lombardo . . . . .	—	—	—	—	206	193	91	65	61	53	358	311
75. Melissa . . . . .	6	6	—	—	185	162	214	177	68	43	473	388
76. Mesoraca . . . . .	1	1	1	1	290	285	500	433	50	37	842	757
77. Miglierina . . . . .	—	—	—	—	77	43	176	63	53	9	306	115
78. Mileto . . . . .	2	2	—	—	317	287	517	291	305	85	1.141	665
79. Mongiana . . . . .	—	—	3	3	57	54	191	186	11	9	262	252
80. Montàuro . . . . .	2	2	1	1	17	15	404	237	12	3	436	258
81. Montepaone . . . . .	1	1	—	—	65	44	133	95	25	13	224	153
82. Monterosso Càlabro . . . . .	—	—	1	1	108	93	302	157	69	18	480	269
83. Motta Santa Lucia . . . . .	1	1	—	—	101	91	40	27	128	37	270	156
84. Nardodipace . . . . .	—	—	—	—	250	243	289	278	121	84	660	605
85. Nicastro . . . . .	16	16	24	24	589	518	1.515	1.126	298	138	2.442	1.822
86. Nicòtera . . . . .	2	2	1	1	229	201	1.154	773	151	85	1.537	1.062
87. Nocera Tirinese . . . . .	1	1	2	2	139	112	882	540	156	44	1.180	699
88. Olivadi . . . . .	—	—	1	1	63	51	95	37	30	7	189	96
89. Palermi . . . . .	—	—	1	1	116	86	281	182	24	7	422	276
90. Pallagòrio . . . . .	3	3	1	1	135	134	175	174	64	61	378	373
91. Parghelia . . . . .	—	—	1	1	114	75	120	70	108	18	343	164
92. Pentone . . . . .	—	—	2	2	9	6	70	31	1	1	82	40
93. Petilia Policastro . . . . .	—	—	6	6	182	167	399	345	46	34	633	552
94. Petrizzi . . . . .	—	—	—	—	37	37	64	64	1	1	102	102
95. Petronà . . . . .	1	1	—	—	85	76	455	413	32	14	573	504
96. Pianòpoli . . . . .	—	—	1	1	115	101	195	106	109	38	420	246
97. Pizzo . . . . .	5	4	6	6	135	129	317	266	105	59	568	464
98. Pizzoni . . . . .	—	—	1	1	140	119	421	207	195	54	757	381
99. Platania . . . . .	1	1	—	—	236	165	344	300	64	29	645	495
100. Polia . . . . .	—	—	1	1	147	87	52	34	88	26	288	148
101. Ricadi . . . . .	—	—	1	1	450	273	578	341	568	167	1.597	782
102. Roccabernarda . . . . .	1	1	5	4	179	170	565	340	104	43	854	558
103. Rocca di Neto . . . . .	3	3	2	2	435	418	149	142	227	220	816	785
104. Rombiolo . . . . .	—	—	1	1	92	76	1.554	689	87	27	1.734	793
105. Sambiasè . . . . .	1	1	10	10	696	603	2.489	1.595	258	129	3.454	2.338
106. San Calògero . . . . .	—	—	3	3	132	107	1.421	654	156	45	1.712	809
107. San Costantino Càlabro . . . . .	—	—	—	—	92	84	281	167	102	33	475	284
108. San Floro . . . . .	1	1	—	—	126	103	235	96	120	16	482	216

Segue Tav. 7 — Popolazione residente attiva in condizione professionale per sesso, settore di attività economica e posizione nella professione

Segue B - AGRICOLTURA, FORESTE, CACCIA E PESCA

C O M U N I	P O S I Z I O N E N E L L A P R O F E S S I O N E										T O T A L E	
	Imprenditori		Dirigenti e impiegati		Lavoratori in proprio		Lavoratori dipendenti		Coadiuvanti		MF	M
	MF	M	MF	M	MF	M	MF	M	MF	M		
109. San Gregòrio d'Ippona . . . . .	—	—	—	—	33	32	683	263	20	4	736	299
110. San Mango d'Aquino . . . . .	—	—	1	1	103	58	190	61	56	13	350	133
111. San Mauro Marchesato . . . . .	—	—	1	1	258	258	188	188	52	52	499	499
112. San Nicola da Crissa . . . . .	—	—	—	—	210	140	264	168	180	52	654	360
113. San Nicola dell'Alto . . . . .	—	—	—	—	162	162	26	25	44	43	232	230
114. San Pietro a Màida . . . . .	1	1	—	—	135	115	975	587	39	12	1.150	715
115. San Pietro Apòstolo . . . . .	1	1	—	—	92	75	233	151	61	9	387	236
116. San Sòstene . . . . .	—	—	—	—	37	35	29	12	7	3	73	50
117. Santa Caterina dello Iònio . . . . .	—	—	2	2	173	166	149	122	47	32	371	322
118. Sant'Andrea Apòstolo dello Iònio . . . . .	1	—	2	2	10	8	95	58	1	1	109	69
119. Santa Severina . . . . .	—	—	5	5	258	256	128	127	79	74	470	462
120. Sant'Eufèmia Lamèzia . . . . .	1	1	2	2	24	23	241	155	21	10	289	191
121. Sant'Onòfrio . . . . .	1	1	1	1	397	350	534	310	364	94	1.297	756
122. San Vito sullo Iònio . . . . .	—	—	—	—	288	208	339	167	210	32	837	407
123. Satriano . . . . .	—	—	1	1	32	31	238	177	23	17	294	226
124. Savelli . . . . .	1	1	3	3	109	79	316	240	35	11	464	334
125. Scandale . . . . .	—	—	—	—	366	366	162	159	128	128	656	653
126. Sellia . . . . .	—	—	—	—	44	44	68	67	3	3	115	114
127. Sellia Marina . . . . .	—	—	3	3	183	181	488	420	60	69	754	673
128. Serra San Bruno . . . . .	2	2	2	2	20	18	944	929	8	8	976	959
129. Serrastretta . . . . .	1	1	—	—	391	252	186	107	375	82	953	442
130. Sersale . . . . .	2	2	4	4	141	138	537	516	40	39	724	699
131. Settingiano . . . . .	1	1	—	—	33	21	389	131	22	6	445	159
132. Simbàrio . . . . .	—	—	—	—	59	35	606	274	26	6	691	315
133. Simeri Crichi . . . . .	—	—	4	4	41	34	842	436	17	3	904	477
134. Sorbo San Basile . . . . .	—	—	—	—	31	30	69	59	14	7	114	96
135. Soriano Calabro . . . . .	—	—	—	—	68	56	382	159	52	14	502	229
136. Soriano Calabro . . . . .	1	1	—	—	56	46	229	147	78	35	364	229
137. Soverato . . . . .	5	5	11	11	38	35	137	126	17	17	208	194
138. Soveria Mannelli . . . . .	1	1	—	—	144	137	159	152	42	39	346	329
139. Soveria Simeri . . . . .	—	—	—	—	148	138	181	138	35	21	364	297
140. Spàdola . . . . .	—	—	—	—	30	17	305	125	25	4	360	146
141. Spilinga . . . . .	—	—	—	—	284	234	104	62	261	143	649	459
142. Squillace . . . . .	2	2	—	—	97	72	385	171	102	33	586	278
143. Staletti . . . . .	1	1	3	3	80	53	460	165	50	23	594	245
144. Stefanàconi . . . . .	—	—	—	—	200	172	324	128	171	47	695	347
145. Stròngoli . . . . .	—	—	6	6	277	260	535	404	168	65	986	755
146. Taverna . . . . .	1	1	—	—	48	46	120	119	29	26	198	192
147. Tiriolo . . . . .	—	—	2	2	52	26	737	249	14	5	805	282
148. Torre di Ruggiero . . . . .	—	—	—	—	193	129	459	286	137	35	789	450
149. Tropea . . . . .	3	3	2	2	113	99	120	103	113	62	351	269
150. Umbriatico . . . . .	2	2	2	2	114	106	186	172	75	40	379	322
151. Vallefiorita . . . . .	—	—	—	—	304	238	555	274	304	37	1.163	549
152. Vallelonga . . . . .	1	1	—	—	92	68	297	141	117	32	507	242
153. Vazzano . . . . .	—	—	—	—	94	77	476	211	93	14	663	302
154. Verzino . . . . .	—	—	1	1	208	180	187	179	99	56	495	416
155. Vibo Valèntia . . . . .	10	10	11	11	465	393	1.145	643	441	127	2.072	1.184
156. Zaccanòpoli . . . . .	—	—	1	1	35	24	331	143	44	10	411	178
157. Zagarise . . . . .	—	—	1	1	106	93	192	134	44	24	343	252
158. Zambrone . . . . .	—	—	—	—	100	84	552	212	160	42	812	338
159. Zungri . . . . .	—	—	—	—	184	140	359	127	184	40	727	307
<b>PROVINCIA . . . . .</b>	<b>207</b>	<b>203</b>	<b>640</b>	<b>612</b>	<b>28.996</b>	<b>24.533</b>	<b>65.071</b>	<b>40.021</b>	<b>18.986</b>	<b>7.768</b>	<b>113.900</b>	<b>73.137</b>

Segue Tav. 7 — Popolazione residente attiva in condizione professionale per sesso, settore di attività economica e posizione nella professione

## C - INDUSTRIE

COMUNI	POSIZIONE NELLA PROFESSIONE										TOTALE	
	Imprenditori e quadri superiori		Dirigenti e impiegati		Lavoratori in proprio		Lavoratori dipendenti		Coadiuvanti			
	MF	M	MF	M	MF	M	MF	M	MF	M	MF	M
1. Acquaro . . . . .	1	1	1	1	120	90	254	218	6	4	382	314
2. Albi . . . . .	5	5	—	—	21	16	342	341	3	2	371	364
3. Amàroni . . . . .	1	1	—	—	60	35	185	169	4	2	250	207
4. Amato . . . . .	—	—	1	1	19	17	160	156	2	2	182	176
5. Àndali . . . . .	—	—	—	—	26	20	126	125	4	4	156	149
6. Arena . . . . .	2	2	—	—	97	80	73	66	20	12	192	160
7. Argusto . . . . .	1	1	—	—	6	5	118	114	—	—	125	120
8. Badolato . . . . .	3	3	4	4	118	61	617	535	6	2	748	605
9. Belcastro . . . . .	1	1	—	—	19	16	157	155	3	3	180	175
10. Belvedere di Spinello . . . . .	—	—	1	1	35	21	352	351	3	1	391	374
11. Bòrgia . . . . .	—	—	3	3	122	96	649	601	19	17	793	717
12. Botricello . . . . .	—	—	—	—	20	19	266	266	5	5	291	290
13. Briàtico . . . . .	3	3	1	1	61	42	375	357	9	7	449	410
14. Brognaturo . . . . .	—	—	—	—	7	4	42	39	—	—	49	43
15. Caccuri . . . . .	2	2	3	3	35	18	402	390	7	6	449	419
16. Capistrano . . . . .	1	1	1	1	21	20	215	209	2	2	240	233
17. Caraffa di Catanzaro . . . . .	—	—	—	—	21	18	236	215	3	3	260	236
18. Cardinale . . . . .	1	1	—	—	42	35	481	465	7	6	531	507
19. Carfizzi . . . . .	—	—	1	1	41	39	72	72	2	2	116	114
20. Carlòpoli . . . . .	1	1	—	—	48	37	376	360	9	6	434	404
21. Casabona . . . . .	—	—	3	3	50	43	465	457	6	4	524	507
22. Castelsilano . . . . .	—	—	1	1	19	18	206	204	5	2	231	225
23. Catanzaro . . . . .	112	112	395	341	729	642	6.336	6.146	107	89	7.679	7.330
24. Cenadi . . . . .	—	—	—	—	20	16	135	134	3	3	158	153
25. Cèntrache . . . . .	1	1	2	2	15	11	194	188	6	6	218	208
26. Cerènzia . . . . .	—	—	—	—	6	6	254	252	2	2	262	260
27. Cerva . . . . .	—	—	1	1	22	21	259	259	2	2	284	283
28. Cessaniti . . . . .	—	—	2	2	39	23	356	323	6	3	403	351
29. Chiaravalle Centrale . . . . .	3	3	1	1	174	136	446	428	20	16	644	584
30. Cicala . . . . .	4	4	1	1	35	30	203	189	—	—	243	224
31. Cirò . . . . .	1	1	4	4	41	32	314	312	2	—	362	349
32. Cirò Marina . . . . .	2	2	13	13	79	51	707	695	17	13	818	774
33. Confienti . . . . .	—	—	4	4	39	29	263	221	5	5	311	259
34. Cortale . . . . .	1	1	1	1	76	48	473	460	11	6	562	516
35. Cotronei . . . . .	4	4	21	21	68	52	871	859	10	10	974	946
36. Cròpani . . . . .	1	1	1	1	64	47	276	266	10	8	352	323
37. Crotone . . . . .	35	35	353	338	306	284	5.050	5.019	60	56	5.804	5.732
38. Crùcoli . . . . .	1	1	3	3	50	28	235	231	7	1	296	264
39. Curinga . . . . .	—	—	1	1	109	88	502	488	13	10	625	587
40. Cutro . . . . .	2	2	4	4	96	77	1.211	1.193	15	14	1.328	1.290
41. Dasà . . . . .	6	6	2	2	65	44	228	209	12	4	313	265
42. Dàvoli . . . . .	3	3	2	2	64	43	534	490	3	3	606	541
43. Decollatura . . . . .	1	1	7	7	69	57	572	559	9	5	658	629
44. Dinami . . . . .	2	1	—	—	71	68	188	186	10	9	271	264
45. Dràpia . . . . .	1	1	1	1	49	33	168	156	16	11	235	202
46. Fabrizia . . . . .	2	2	1	1	55	52	329	315	8	7	395	377
47. Falerna . . . . .	3	3	4	3	57	34	453	448	4	3	521	491
48. Feroletto Antico . . . . .	3	3	3	3	65	51	340	320	17	13	428	390
49. Filadèlfa . . . . .	2	2	7	6	104	90	697	655	17	14	827	767
50. Filandari . . . . .	—	—	1	1	19	16	222	212	2	2	244	231
51. Filogaso . . . . .	1	1	—	—	16	13	126	122	2	—	145	136
52. Fossato Serralta . . . . .	2	2	3	3	9	7	190	188	—	—	204	200
53. Francavilla Angitola . . . . .	—	—	5	5	51	17	382	350	11	2	449	374
54. Fràncica . . . . .	—	—	—	—	18	14	169	152	2	—	189	166

Segue Tav. 7 — Popolazione residente attiva in condizione professionale per sesso, settore di attività economica e posizione nella professione

Segue C - INDUSTRIE

C O M U N I	P O S I Z I O N E N E L L A P R O F E S S I O N E										T O T A L E	
	Imprenditori e quadri superiori		Dirigenti e impiegati		Lavoratori in proprio		Lavoratori dipendenti		Coadiuvanti		MF	M
	MF	M	MF	M	MF	M	MF	M	MF	M		
55. Gagliato . . . . .	3	3	—	—	37	31	85	82	8	5	133	121
56. Gasperina . . . . .	—	—	1	1	48	27	274	260	7	4	330	292
57. Gerocarne . . . . .	1	1	—	—	32	31	306	305	4	4	343	341
58. Gimigliano . . . . .	1	1	5	5	71	60	1.013	992	5	4	1.095	1.062
59. Girifalco . . . . .	5	5	2	2	176	136	671	647	9	5	863	795
60. Gizzeria . . . . .	—	—	3	3	60	44	509	447	11	5	583	499
61. Guardavalle . . . . .	3	3	—	—	131	106	442	414	21	8	597	531
62. Ionadi . . . . .	1	1	1	1	31	16	201	185	2	1	236	204
63. Isca sullo Ionio . . . . .	3	2	1	1	41	30	377	374	7	4	429	411
64. Isola di Capo Rizzuto . . . . .	2	2	1	1	74	68	410	406	15	12	502	489
65. Jacurso . . . . .	—	—	—	—	49	38	92	86	1	1	142	125
66. Jòppolo . . . . .	5	5	1	1	38	26	327	317	3	2	374	351
67. Limbadi . . . . .	2	2	5	5	73	46	231	199	2	1	313	253
68. Magisano . . . . .	—	—	2	2	41	24	294	281	3	3	340	310
69. Màida . . . . .	—	—	3	3	95	75	446	426	11	10	555	514
70. Maierato . . . . .	—	—	1	1	54	32	319	285	7	5	381	323
71. Marcedusa . . . . .	—	—	—	—	6	6	90	86	2	2	98	94
72. Marcellinara . . . . .	—	—	4	4	30	29	171	171	1	1	206	205
73. Martirano . . . . .	—	—	1	1	24	20	228	219	1	1	254	241
74. Martirano Lombardo . . . . .	—	—	1	1	22	15	212	197	2	2	237	215
75. Melissa . . . . .	—	—	3	3	53	47	485	476	2	2	543	528
76. Mesoraca . . . . .	—	—	2	2	112	104	1.102	1.081	20	20	1.236	1.207
77. Miglierina . . . . .	—	—	—	—	33	26	210	202	5	4	248	232
78. Mileto . . . . .	1	1	4	4	46	36	1.156	1.116	7	6	1.214	1.163
79. Mongiana . . . . .	—	—	—	—	8	6	150	147	1	—	159	153
80. Montàuro . . . . .	1	1	2	2	40	34	203	201	5	5	251	243
81. Montepaone . . . . .	1	1	3	2	52	34	327	320	5	3	388	360
82. Monterosso Càlabro . . . . .	1	1	6	6	41	29	319	313	3	1	370	350
83. Motta Santa Lucia . . . . .	—	—	3	3	25	24	181	181	1	—	210	208
84. Nardodipace . . . . .	—	—	—	—	7	6	77	75	1	1	85	82
85. Nicastro . . . . .	56	56	49	48	610	536	3.761	3.690	89	76	4.565	4.406
86. Nicòtera . . . . .	3	3	9	8	72	63	448	414	18	16	550	504
87. Nocera Tirinese . . . . .	1	1	—	—	62	46	366	358	9	5	438	410
88. Olivadi . . . . .	1	1	2	2	23	15	102	101	3	1	131	120
89. Palermi . . . . .	—	—	—	—	96	91	132	130	14	14	242	235
90. Pallagòrio . . . . .	—	—	1	1	24	21	183	182	4	4	212	208
91. Parghelia . . . . .	—	—	1	1	30	16	81	69	3	2	115	88
92. Pentone . . . . .	—	—	—	—	21	13	349	339	3	1	373	353
93. Petilia Policastro . . . . .	—	—	4	4	114	103	1.976	1.927	15	13	2.109	2.047
94. Petrizzi . . . . .	1	1	2	2	24	22	380	374	4	4	411	403
95. Petronà . . . . .	—	—	1	1	43	38	250	248	3	3	297	290
96. Pianòpoli . . . . .	3	3	3	3	40	23	274	270	3	—	323	299
97. Pizzo . . . . .	10	10	17	17	108	103	621	599	12	11	768	740
98. Pizzoni . . . . .	—	—	1	1	36	33	209	204	9	7	255	245
99. Platania . . . . .	—	—	3	3	11	10	557	550	3	3	574	566
100. Polia . . . . .	2	2	4	4	61	50	369	347	10	6	446	409
101. Ricadi . . . . .	—	—	1	1	54	44	117	101	3	3	175	149
102. Rocca Bernarda . . . . .	1	1	1	1	29	21	235	229	4	1	270	253
103. Rocca di Neto . . . . .	2	2	3	3	30	30	363	360	4	4	402	399
104. Rombiolo . . . . .	—	—	1	1	63	44	201	185	14	7	279	237
105. Sambiasè . . . . .	6	6	16	15	276	208	2.007	1.689	35	28	2.340	1.946
106. San Calògero . . . . .	—	—	2	1	77	60	154	148	13	6	246	215
107. San Costantino Càlabro . . . . .	1	1	2	2	28	22	195	181	6	2	232	208
108. San Floro . . . . .	—	—	—	—	9	8	127	123	2	1	138	132

Segue Tav. 7 - Popolazione residente attiva in condizione professionale per sesso, settore di attività economica e posizione nella professione

Segue C - INDUSTRIE

COMUNI	POSIZIONE NELLA PROFESSIONE										TOTALE	
	Imprenditori e quadri superiori		Dirigenti e impiegati		Lavoratori in proprio		Lavoratori dipendenti		Coadiuvanti			
	MF	M	MF	M	MF	M	MF	M	MF	M	MF	M
109. San Gregòrio d'Ipbona . . . . .	—	—	—	—	16	12	239	217	1	—	256	229
110. San Mango d'Aquino . . . . .	—	—	1	1	25	23	408	395	2	2	436	421
111. San Mauro Marchesato . . . . .	—	—	—	—	14	14	346	343	2	2	362	359
112. San Nicola da Crissa . . . . .	—	—	4	4	51	34	283	265	2	1	340	304
113. San Nicola dell'Alto . . . . .	—	—	3	3	34	31	307	300	3	2	347	336
114. San Pietro a Màida . . . . .	1	1	2	2	92	61	319	290	10	9	424	363
115. San Pietro Apòstolo . . . . .	—	—	2	2	27	22	256	244	6	5	291	273
116. San Sòstene . . . . .	1	1	1	1	21	19	395	378	2	2	420	401
117. Santa Caterina dello Iònio . . . . .	3	3	2	2	69	61	356	337	10	8	440	411
118. Sant'Andrea Apòstolo dello Iònio . . . . .	6	6	1	1	49	41	554	532	5	3	615	583
119. Santa Severina . . . . .	1	1	4	4	14	7	254	238	1	—	274	250
120. Sant'Eufèmia Lamèzia . . . . .	—	—	10	10	8	6	232	226	1	1	251	243
121. Sant'Onòfrio . . . . .	2	2	2	2	51	44	376	347	5	3	436	398
122. San Vito sullo Iònio . . . . .	1	1	1	1	132	65	355	327	16	6	505	400
123. Satriano . . . . .	3	3	—	—	42	41	403	399	4	4	452	447
124. Savelli . . . . .	3	3	6	6	65	43	370	361	5	5	449	418
125. Scandale . . . . .	1	1	1	—	25	25	130	128	5	5	162	159
126. Sellia . . . . .	—	—	—	—	11	9	163	160	—	—	174	169
127. Sellia Marina . . . . .	—	—	3	3	31	31	243	240	2	2	279	276
128. Serra San Bruno . . . . .	5	5	9	9	156	133	551	541	26	24	747	712
129. Serrastretta . . . . .	2	2	1	1	118	90	727	700	28	13	876	806
130. Sersale . . . . .	2	2	3	3	97	92	634	625	10	8	746	730
131. Settingiano . . . . .	2	2	4	4	12	10	254	251	1	—	273	267
132. Simbàrio . . . . .	—	—	3	3	30	29	273	259	1	—	307	291
133. Simeri Crichi . . . . .	2	2	1	1	43	26	303	285	3	2	352	316
134. Sorbo San Basile . . . . .	—	—	—	—	8	3	353	329	1	—	362	332
135. Soriano . . . . .	—	—	1	1	19	15	168	162	6	5	194	183
136. Soriano Càlabro . . . . .	8	8	2	2	97	91	452	428	39	38	598	567
137. Soverato . . . . .	8	8	12	12	132	73	576	535	15	8	743	636
138. Soveria Mannelli . . . . .	2	2	3	3	75	74	397	389	12	9	489	477
139. Soveria Simeri . . . . .	—	—	—	—	20	18	102	89	1	1	123	108
140. Spàdola . . . . .	—	—	—	—	12	12	57	56	—	—	69	68
141. Spilinga . . . . .	1	1	2	1	43	31	80	77	5	5	131	115
142. Squillace . . . . .	1	1	3	3	87	49	299	284	24	6	414	343
143. Staletti . . . . .	1	1	6	6	39	29	207	200	3	3	256	239
144. Stefanàconi . . . . .	—	—	1	1	32	30	220	191	1	—	254	222
145. Stròngoli . . . . .	—	—	13	12	91	76	701	693	21	16	826	797
146. Taverna . . . . .	5	5	—	—	50	43	487	482	3	2	545	532
147. Tiriolo . . . . .	1	1	2	2	60	39	850	816	3	2	916	860
148. Torre di Ruggiero . . . . .	—	—	4	4	25	21	254	243	6	4	289	272
149. Tropea . . . . .	12	12	10	9	112	86	551	517	17	11	702	635
150. Umbriatico . . . . .	—	—	—	—	13	13	152	149	1	1	166	163
151. Valleflorita . . . . .	—	—	2	2	52	42	136	132	12	6	202	182
152. Vallelonga . . . . .	—	—	—	—	50	30	89	75	2	2	141	107
153. Vazzano . . . . .	—	—	—	—	85	34	99	91	10	4	194	129
154. Verzino . . . . .	—	—	1	1	48	46	358	355	3	3	410	405
155. Vibo Valèntia . . . . .	34	33	51	88	433	357	2.623	2.461	70	53	3.251	2.992
156. Zaccanòpoli . . . . .	—	—	1	1	14	12	58	51	—	—	73	64
157. Zagarise . . . . .	2	2	1	1	27	25	345	337	2	2	377	367
158. Zambrone . . . . .	—	—	—	—	6	4	132	126	—	—	138	130
159. Zungri . . . . .	—	—	2	2	23	18	131	122	4	3	160	145
PROVINCIA . . . . .	442	439	1.262	1.179	10.065	7.976	71.825	68.977	1.401	1.040	84.995	79.611



Segue Tav. 7 — Popolazione residente attiva in condizione professionale per sesso, settore di attività economica e posizione nella professione

D - ALTRE ATTIVITÀ

C O M U N I	P O S I Z I O N E N E L L A P R O F E S S I O N E										T O T A L E	
	Imprenditori, quadri superiori, liberi professionisti		Dirigenti e impiegati		Lavoratori in proprio		Lavoratori dipendenti		Coadiuvanti		MF	M
	MF	M	MF	M	MF	M	MF	M	MF	M		
1. Acquaro . . . . .	18	17	35	23	54	31	45	34	13	8	165	113
2. Albi . . . . .	9	7	26	18	37	34	29	24	2	2	103	85
3. Amàroni . . . . .	2	2	18	9	33	29	22	15	9	4	84	59
4. Amato . . . . .	4	4	22	14	24	17	18	16	1	—	69	51
5. Àndali . . . . .	2	1	24	17	18	16	20	15	1	1	65	50
6. Arena . . . . .	12	12	52	37	49	43	43	30	10	7	166	129
7. Argusto . . . . .	2	2	8	3	7	5	23	14	3	2	43	26
8. Badolato . . . . .	13	12	79	54	76	53	87	63	8	5	263	187
9. Belcastro . . . . .	6	5	22	14	46	39	28	26	6	3	108	87
10. Belvedere di Spinello . . . . .	2	1	24	16	44	38	30	24	1	1	101	80
11. Bòrgia . . . . .	16	14	100	69	118	94	123	91	13	9	370	277
12. Botricello . . . . .	9	9	26	17	53	43	34	32	6	6	128	107
13. Briàtico . . . . .	5	4	62	42	60	39	91	62	6	1	224	148
14. Brognaturo . . . . .	2	2	11	10	15	6	7	4	2	2	37	24
15. Caccuri . . . . .	7	6	28	20	51	24	32	21	2	2	120	73
16. Capistrano . . . . .	4	3	29	12	30	19	22	10	4	2	89	46
17. Caraffa di Catanzaro . . . . .	2	1	46	36	41	30	31	26	11	3	131	96
18. Cardinale . . . . .	15	13	46	26	68	37	29	18	3	2	161	96
19. Carfizzi . . . . .	—	—	14	8	19	14	13	9	2	2	48	33
20. Carlòpoli . . . . .	13	12	34	23	60	48	36	29	10	7	153	119
21. Casabona . . . . .	9	7	45	27	62	50	57	43	11	3	184	130
22. Castelsilano . . . . .	6	5	29	21	21	16	14	13	—	—	70	55
23. Catanzaro . . . . .	480	447	5.304	3.667	1.384	1.213	5.079	3.850	207	140	12.454	9.317
24. Cenadi . . . . .	1	1	6	6	15	14	15	13	1	1	38	35
25. Cèntrache . . . . .	3	2	11	7	24	18	17	14	8	3	63	44
26. Cerènzia . . . . .	1	1	14	11	19	18	13	13	—	—	47	43
27. Cerva . . . . .	2	1	17	9	17	15	15	11	1	1	52	37
28. Cessaniti . . . . .	5	5	35	25	27	22	33	21	4	3	104	76
29. Chiaravalle Centrale . . . . .	21	17	120	80	113	95	129	91	13	12	396	295
30. Cicala . . . . .	8	5	20	13	29	20	36	27	2	2	95	67
31. Cirò . . . . .	16	14	71	48	68	60	75	51	8	7	238	180
32. Cirò Marina . . . . .	28	25	126	81	146	110	216	162	36	27	552	405
33. Confienti . . . . .	10	9	52	39	47	32	47	29	10	6	166	115
34. Cortale . . . . .	10	10	56	45	54	45	74	44	3	2	197	146
35. Cotronei . . . . .	15	12	66	42	80	65	94	73	6	5	261	197
36. Cròpani . . . . .	9	7	44	24	65	55	63	53	10	9	191	148
37. Crotone . . . . .	166	149	1.244	838	813	727	1.573	1.345	162	136	3.958	3.195
38. Crùcoli . . . . .	7	5	44	29	40	31	48	41	12	6	151	112
39. Curinga . . . . .	11	9	88	50	76	52	88	56	9	6	272	173
40. Cutro . . . . .	15	8	74	51	163	138	137	119	25	20	414	336
41. Dasà . . . . .	9	8	32	26	45	38	28	19	5	4	119	95
42. Dàvoli . . . . .	9	8	48	29	45	25	67	46	3	1	172	109
43. Decollatura . . . . .	14	12	108	63	88	64	83	68	15	9	308	216
44. Dinami . . . . .	6	5	53	38	52	41	58	41	16	11	185	136
45. Dràpia . . . . .	4	4	51	28	25	23	63	37	3	2	146	94
46. Fabrizia . . . . .	11	10	51	31	49	38	53	29	11	8	175	116
47. Falerna . . . . .	9	9	71	40	49	37	60	49	11	2	200	137
48. Feroletto Antico . . . . .	10	9	29	20	28	24	42	30	3	1	112	84
49. Filadèlfa . . . . .	16	14	116	63	75	62	113	90	15	12	335	241
50. Filandari . . . . .	4	3	25	17	18	13	27	16	2	2	76	51
51. Filogaso . . . . .	6	5	21	17	13	12	28	25	1	—	69	59
52. Fossato Serralta . . . . .	—	—	15	9	19	18	12	10	6	3	52	40
53. Francavilla Angitola . . . . .	5	4	42	34	34	28	34	25	2	2	117	93
54. Fràncica . . . . .	1	1	11	9	11	11	11	9	—	—	34	30

Segue Tav. 7 — Popolazione residente attiva in condizione professionale per sesso, settore di attività economica e posizione nella professione

Segue D - ALTRE ATTIVITÀ

COMUNI	POSIZIONE NELLA PROFESSIONE										TOTALE	
	Imprenditori, quadri superiori, liberi professionisti		Dirigenti e impiegati		Lavoratori in proprio		Lavoratori dipendenti		Coadiuvanti			
	MF	M	MF	M	MF	M	MF	M	MF	M	MF	M
55. Gagliato . . . . .	3	2	19	13	19	14	23	15	1	—	65	44
56. Gasperina . . . . .	11	9	43	31	42	33	56	44	1	1	153	118
57. Gerocarne . . . . .	6	5	25	18	41	34	29	26	6	2	107	85
58. Gimigliano . . . . .	10	9	90	70	82	68	184	134	10	6	376	287
59. Girifalco . . . . .	23	23	154	99	119	98	214	150	7	6	517	376
60. Gizzeria . . . . .	13	11	48	26	69	53	68	55	10	5	208	150
61. Guardavalle . . . . .	10	9	68	51	76	55	82	64	28	14	264	193
62. Ionadi . . . . .	6	6	25	16	18	14	23	14	2	1	74	51
63. Isca sullo Ionio . . . . .	10	9	36	22	61	29	38	24	9	6	154	90
64. Isola di Capo Rizzuto . . . . .	15	11	44	35	60	47	65	59	6	5	190	157
65. Jacurso . . . . .	3	2	15	12	23	14	30	22	2	1	73	51
66. Jòppolo . . . . .	6	5	38	27	31	27	55	48	8	—	138	107
67. Limbadi . . . . .	12	9	81	55	72	49	76	53	10	4	251	170
68. Magisano . . . . .	9	8	21	16	33	21	29	20	—	—	92	65
69. Màida . . . . .	13	12	79	60	99	89	148	123	15	11	354	295
70. Maierato . . . . .	10	7	33	20	29	23	38	32	2	1	112	83
71. Marcedusa . . . . .	1	1	19	10	10	8	13	11	3	—	46	30
72. Marcellinara . . . . .	4	4	23	20	27	20	31	20	4	3	89	67
73. Martirano . . . . .	1	1	26	16	17	15	20	8	—	—	64	40
74. Martirano Lombardo . . . . .	2	1	24	21	19	15	37	22	1	1	83	60
75. Melissa . . . . .	8	7	44	32	46	31	43	34	3	—	144	104
76. Mesoraca . . . . .	14	13	64	46	103	89	74	63	7	4	262	215
77. Miglierina . . . . .	2	1	25	17	29	21	17	16	4	1	77	56
78. Mileto . . . . .	25	22	126	82	104	82	137	100	18	15	410	301
79. Mongiana . . . . .	2	1	20	13	17	16	19	16	2	1	60	47
80. Montàuro . . . . .	7	7	35	27	33	25	33	21	8	5	116	85
81. Montepaone . . . . .	3	2	27	19	35	32	42	37	5	3	112	93
82. Monterosso Càlabro . . . . .	4	2	45	31	44	35	53	39	7	4	153	111
83. Motta Santa Lucia . . . . .	6	5	21	12	14	14	18	10	—	—	59	41
84. Nardodipace . . . . .	—	—	21	13	16	12	25	14	1	1	63	40
85. Nicastro . . . . .	189	178	1.004	648	859	717	1.078	830	147	99	3.277	2.472
86. Nicòtera . . . . .	39	33	256	152	139	125	207	150	26	21	667	481
87. Nocera Tirinese . . . . .	16	10	85	61	70	47	108	67	9	4	288	189
88. Olivadi . . . . .	4	3	30	21	22	18	24	16	5	2	85	60
89. Palermiti . . . . .	5	4	20	17	39	32	25	20	3	2	92	75
90. Pallagòrio . . . . .	4	3	20	12	25	21	13	8	3	3	65	47
91. Parghelia . . . . .	2	1	36	23	36	24	217	206	4	3	295	257
92. Pentone . . . . .	5	4	22	16	37	28	41	33	1	1	106	82
93. Petilia Policastro . . . . .	25	23	156	96	152	123	156	128	14	12	503	382
94. Petrizzi . . . . .	7	6	45	35	25	18	41	32	2	1	120	92
95. Petronà . . . . .	7	6	33	25	44	35	37	24	4	4	125	94
96. Pianòpoli . . . . .	6	6	31	19	24	23	31	28	5	4	97	80
97. Pizzo . . . . .	47	43	289	179	218	196	778	706	46	40	1.378	1.164
98. Pizzoni . . . . .	10	9	21	19	21	19	17	10	4	2	73	59
99. Platania . . . . .	9	8	39	24	21	16	23	17	3	2	95	67
100. Polia . . . . .	5	4	38	30	37	27	37	29	3	3	120	93
101. Ricadi . . . . .	13	11	64	46	38	27	107	88	6	4	228	176
102. Roccabernarda . . . . .	4	3	20	13	34	26	29	20	1	1	88	63
103. Rocca di Neto . . . . .	5	3	25	20	71	61	35	31	11	10	147	125
104. Rombiolo . . . . .	14	12	53	30	46	33	46	38	13	5	172	118
105. Sambiasè . . . . .	58	55	247	162	205	166	269	225	30	21	809	629
106. San Calògero . . . . .	11	10	39	32	39	34	36	32	6	4	131	112
107. San Costantino Càlabro . . . . .	2	2	41	32	30	28	31	25	1	1	105	88
108. San Floro . . . . .	2	2	16	11	32	26	20	16	10	3	80	58

Segue Tav. 7 — Popolazione residente attiva in condizione professionale per sesso, settore di attività economica e posizione nella professione

Segue D - ALTRE ATTIVITÀ

C O M U N I	P O S I Z I O N E N E L L A P R O F E S S I O N E										T O T A L E	
	Imprenditori, quadri superiori, liberi professionisti		Dirigenti e impiegati		Lavoratori in proprio		Lavoratori dipendenti		Coadiuvanti		MF	M
	MF	M	MF	M	MF	M	MF	M	MF	M		
109. San Gregòrio d'Ipbona . . . . .	3	3	31	19	17	13	18	15	2	—	71	50
110. San Mango d'Aquino . . . . .	8	6	32	23	28	24	26	17	5	1	99	71
111. San Màuro Marchesato . . . . .	6	4	21	13	26	17	15	13	—	—	68	47
112. San Nicola da Crissa . . . . .	14	13	53	36	62	50	72	47	2	1	203	147
113. San Nicola dell'Alto . . . . .	1	1	31	18	30	27	23	20	—	—	85	66
114. San Pietro a Màida . . . . .	6	5	26	19	74	58	66	51	13	5	185	138
115. San Pietro Apòstolo . . . . .	3	2	20	12	27	21	39	27	2	—	91	62
116. San Sòstene . . . . .	10	10	23	14	28	19	21	16	2	2	84	61
117. Santa Caterina dello Iònio . . . . .	11	9	47	25	52	36	67	41	12	7	189	118
118. Sant'Andrea Apòstolo dello Iònio . . . . .	7	5	104	71	52	41	71	54	5	3	239	174
119. Santa Severina . . . . .	12	8	73	40	32	25	63	41	6	4	186	118
120. Sant'Eufèmia Lamèzia . . . . .	1	—	54	40	24	17	106	93	7	6	192	156
121. Sant'Onòfrio . . . . .	11	8	73	49	62	39	65	51	5	4	216	151
122. San Vito sullo Iònio . . . . .	11	9	54	32	75	68	62	52	10	5	212	166
123. Satriano . . . . .	6	5	49	29	49	45	49	43	3	3	156	125
124. Savelli . . . . .	17	14	50	35	37	33	42	33	3	1	149	116
125. Scandale . . . . .	5	4	20	12	38	36	31	27	—	—	94	79
126. Sellia . . . . .	6	4	19	12	15	9	17	14	—	—	57	39
127. Sellia Marina . . . . .	9	6	29	17	37	30	56	50	4	4	135	107
128. Serra San Bruno . . . . .	18	16	162	103	170	140	210	154	21	14	581	427
129. Serrastretta . . . . .	10	8	55	37	51	43	80	56	11	3	207	147
130. Sersale . . . . .	13	11	56	32	95	82	92	79	17	9	273	213
131. Settingiano . . . . .	7	6	20	17	21	18	30	28	5	3	83	72
132. Simbàrio . . . . .	7	6	25	19	41	16	20	17	4	—	97	58
133. Simeri Crichi . . . . .	7	6	28	14	37	27	44	33	3	3	119	83
134. Sorbo San Basile . . . . .	5	4	8	8	21	17	31	17	3	2	68	48
135. Sorianoello . . . . .	4	3	25	15	20	13	26	22	2	—	77	53
136. Soriano Càlabro . . . . .	11	9	77	51	111	90	77	64	25	20	301	234
137. Soverato . . . . .	52	49	252	160	181	155	307	200	41	24	833	588
138. Soveria Mannelli . . . . .	17	16	90	59	75	59	90	71	11	10	283	215
139. Soveria Simeri . . . . .	4	3	13	10	32	27	55	35	4	4	108	79
140. Spàdola . . . . .	2	2	20	14	23	13	12	10	3	—	60	39
141. Spilinga . . . . .	4	4	38	23	30	21	24	16	5	2	101	66
142. Squillace . . . . .	8	7	70	56	55	36	75	55	13	2	221	156
143. Staletti . . . . .	6	6	28	17	54	33	35	27	9	6	132	89
144. Stefanàconi . . . . .	6	5	30	21	23	15	33	29	1	1	93	71
145. Stròngoli . . . . .	26	25	91	54	112	103	141	115	7	3	377	300
146. Taverna . . . . .	10	9	52	37	48	40	58	46	8	8	176	140
147. Tiriolo . . . . .	13	13	55	47	69	56	119	90	8	5	264	211
148. Torre di Ruggiero . . . . .	3	2	27	15	27	18	23	15	3	1	83	51
149. Tropea . . . . .	37	35	266	154	186	164	322	245	38	33	849	631
150. Umbriàtico . . . . .	4	4	16	10	14	9	15	11	—	—	49	34
151. Valleflorita . . . . .	4	4	18	15	41	38	28	24	15	6	106	87
152. Vallelonga . . . . .	3	3	35	22	29	22	24	11	2	1	93	59
153. Vazzano . . . . .	4	4	17	14	12	8	14	11	2	1	49	38
154. Verzino . . . . .	9	7	31	19	28	24	27	19	6	3	101	72
155. Vibo Vèlentia . . . . .	175	155	1.171	714	489	418	1.036	842	95	77	2.966	2.206
156. Zaccanòpoli . . . . .	1	1	26	17	9	8	19	16	1	—	56	42
157. Zagarise . . . . .	7	6	25	17	42	22	38	19	6	3	118	67
158. Zambrone . . . . .	1	1	18	11	21	16	21	16	4	3	65	47
159. Zungri . . . . .	3	2	23	14	25	25	18	15	3	1	72	57
PROVINCIA . . . . .	<b>2.426</b>	<b>2.149</b>	<b>16.491</b>	<b>10.990</b>	<b>11.326</b>	<b>9.226</b>	<b>18.444</b>	<b>14.312</b>	<b>1.728</b>	<b>1.162</b>	<b>50.415</b>	<b>37.839</b>

TAV. 8 - Famiglie residenti per ramo di attività economica

C O M U N I	FAMIGLIE CON CAPO FAMIGLIA IN CONDIZIONE													
	Agricoltura, foreste, caccia e pesca		Industrie estrattive e manifatturiere		Costruzioni		Energia elettrica, gas e acqua		Commercio		Trasporti e comunicazioni		Credito e assicurazione	
	Famiglie	Componenti	Famiglie	Componenti	Famiglie	Componenti	Famiglie	Componenti	Famiglie	Componenti	Famiglie	Componenti	Famiglie	Componenti
1. Acquaro . . . . .	629	2.591	72	306	85	353	1	3	31	141	12	35	2	6
2. Albi . . . . .	53	242	19	73	203	891	—	—	28	120	12	52	2	9
3. Amàroni . . . . .	279	1.187	43	163	60	258	—	—	24	104	7	28	—	—
4. Amato . . . . .	132	589	17	56	97	448	—	—	13	60	8	30	—	—
5. Àndali . . . . .	157	715	24	99	69	285	—	—	11	42	9	33	1	8
6. Arena . . . . .	356	1.604	59	247	24	91	1	5	32	154	18	87	3	12
7. Argusto . . . . .	61	305	11	49	37	197	—	—	7	31	5	26	—	—
8. Badolato . . . . .	302	1.156	80	287	313	1.449	8	38	42	184	30	145	1	9
9. Belcastro . . . . .	312	1.414	21	85	99	448	—	—	26	113	17	71	2	6
10. Belvedere di Spinello . . . . .	280	1.294	24	106	229	1.060	1	11	17	72	17	63	2	5
11. Borgia . . . . .	578	2.526	96	394	245	1.008	1	4	72	297	39	164	7	32
12. Botricello . . . . .	353	1.730	27	123	156	832	1	6	40	199	17	72	3	7
13. Briatico . . . . .	473	2.093	49	217	154	730	—	—	40	174	28	119	1	4
14. Brognaturo . . . . .	167	686	11	49	9	46	—	—	6	16	1	2	1	2
15. Caccuri . . . . .	230	1.021	24	89	199	919	8	35	21	70	8	24	—	—
16. Capistrano . . . . .	168	746	30	132	121	609	—	—	16	65	3	15	2	15
17. Caraffa di Catanzaro . . . . .	355	1.602	11	34	107	501	—	—	26	105	6	20	1	5
18. Cardinale . . . . .	352	1.444	43	168	272	1.393	1	6	33	149	6	23	1	4
19. Carfizzi . . . . .	227	951	32	126	26	106	—	—	7	29	4	9	1	3
20. Carlòpoli . . . . .	309	1.416	41	167	169	762	1	6	39	161	18	82	1	7
21. Casabona . . . . .	586	2.636	40	179	224	1.062	1	3	36	122	16	59	4	21
22. Castelsilano . . . . .	175	720	19	72	122	482	—	—	6	22	15	49	—	—
23. Catanzaro . . . . .	1.170	5.427	1.337	5.901	3.133	14.875	184	839	1.607	7.301	1.243	5.654	271	1.157
24. Cenadi . . . . .	93	440	15	65	70	344	—	—	6	26	10	46	—	—
25. Cèntrache . . . . .	70	264	16	80	112	499	1	7	9	35	6	26	—	—
26. Cerènzia . . . . .	62	255	15	59	169	772	2	7	10	42	15	71	2	12
27. Cerva . . . . .	73	359	14	65	144	687	—	—	10	48	9	37	—	—
28. Cessaniti . . . . .	501	2.089	34	159	152	677	—	—	12	54	15	73	1	3
29. Chiaravalle Centrale . . . . .	838	3.608	110	441	195	862	4	17	68	295	51	226	8	28
30. Cicala . . . . .	191	749	36	118	106	415	2	6	22	78	9	37	2	11
31. Cirò . . . . .	598	2.809	46	197	158	769	4	18	45	201	25	118	5	14
32. Cirò Marina . . . . .	1.028	5.120	95	451	310	1.552	5	19	100	521	71	316	12	49
33. Conflenti . . . . .	575	2.300	65	270	102	457	—	—	31	120	17	72	2	9
34. Cortale . . . . .	348	1.334	53	193	280	1.248	—	—	29	95	17	69	3	10
35. Cotronei . . . . .	231	1.017	84	365	394	1.737	128	624	50	198	34	134	4	16
36. Cròpani . . . . .	356	1.747	50	237	128	591	1	5	35	117	37	157	2	10
37. Crotone . . . . .	1.403	7.191	2.183	10.961	1.579	7.739	30	151	751	3.242	659	3.212	107	460
38. Crùcoli . . . . .	393	1.922	31	136	118	584	1	5	24	114	26	147	1	4
39. Curinga . . . . .	800	3.458	76	317	263	1.198	1	5	53	242	32	126	5	26
40. Cutro . . . . .	1.158	6.565	132	685	557	2.806	3	13	100	550	79	342	12	68
41. Dasà . . . . .	225	882	48	181	105	521	—	—	27	143	15	68	1	10
42. Dàvoli . . . . .	252	1.254	56	250	275	1.348	—	—	27	120	24	131	3	13
43. Decollatura . . . . .	470	1.870	98	391	281	1.179	2	8	64	267	29	137	3	15
44. Dinami . . . . .	543	2.595	64	313	48	253	2	8	36	151	22	95	2	12
45. Dràpia . . . . .	348	1.582	32	168	57	309	—	—	18	81	22	99	3	12
46. Fabrizia . . . . .	658	2.776	73	281	182	846	—	—	37	139	9	31	1	3
47. Falerna . . . . .	312	1.288	32	125	258	1.108	—	—	29	123	19	89	2	6
48. Feròleto Antico . . . . .	294	1.384	52	207	142	642	3	14	15	74	18	66	1	4
49. Filadèlfa . . . . .	1.001	4.392	116	477	319	1.434	1	4	54	269	36	187	4	14
50. Filandari . . . . .	233	968	14	58	126	544	2	10	7	26	7	19	1	4
51. Filogaso . . . . .	144	610	18	69	53	268	1	5	19	99	10	54	1	6
52. Fossato Serralta . . . . .	26	120	6	20	122	583	—	—	12	46	6	27	1	2
53. Francavilla Angitola . . . . .	396	1.838	38	176	199	933	1	7	20	68	19	78	5	15
54. Fràncica . . . . .	250	1.167	18	78	64	343	—	—	5	24	6	25	1	8

(a) Compresa le famiglie con il capo famiglia in cerca di prima occupazione.

o condizione non professionale del capo famiglia

PROFESSIONALE							FAMIGLIE CON CAPO FAMIGLIA IN CONDIZIONE NON PROFESSIONALE										TOTALE		
Servizi		Pubblica amministrazione		TOTALE			Casalinghe		Pensionati		Altri (a)		TOTALE			TOTALE			
Famiglie	Componenti	Famiglie	Componenti	Famiglie	Componenti		Famiglie	Componenti	Famiglie	Componenti	Famiglie	Componenti	Famiglie	Componenti		Famiglie	Componenti		
					MF	M								MF	M		MF	M	
18	76	22	91	872	3.602	1.827	25	53	214	488	55	112	294	653	280	1.166	4.255	2.107	
13	41	19	88	349	1.516	787	25	65	153	396	18	48	196	509	218	545	2.025	1.005	
12	40	9	34	434	1.814	899	5	14	122	296	9	33	136	343	149	570	2.157	1.048	
5	19	16	61	288	1.263	645	28	90	111	242	12	46	151	378	137	439	1.641	782	
2	3	14	65	287	1.250	631	21	64	88	258	17	69	126	391	185	413	1.641	816	
16	67	34	142	543	2.409	1.242	27	58	255	570	23	50	305	678	275	848	3.087	1.517	
4	11	5	24	130	643	332	6	9	94	234	9	35	109	278	113	239	921	445	
29	92	52	198	857	3.558	1.772	22	52	266	602	33	91	321	745	287	1.178	4.303	2.059	
6	23	13	52	496	2.212	1.123	27	66	119	260	21	55	167	381	159	663	2.593	1.282	
10	36	19	78	599	2.725	1.393	32	67	103	275	21	71	156	413	190	755	3.138	1.583	
60	247	46	199	1.144	4.871	2.484	67	153	367	938	73	193	507	1.284	516	1.651	6.155	3.000	
10	46	12	39	619	3.054	1.593	31	97	109	253	14	43	154	393	171	773	3.447	1.764	
17	67	39	160	801	3.564	1.842	37	99	254	657	21	70	312	826	352	1.113	4.390	2.194	
4	15	8	28	207	844	422	3	6	72	147	10	30	85	183	70	292	1.027	492	
8	23	17	70	515	2.251	1.177	42	107	103	242	17	51	162	400	173	677	2.651	1.350	
10	31	12	46	362	1.659	827	8	23	177	381	13	45	198	449	177	560	2.108	1.004	
10	36	26	87	542	2.390	1.198	16	25	125	278	18	62	159	365	159	701	2.755	1.357	
27	101	19	92	754	3.380	1.712	104	200	65	152	51	125	220	477	160	974	3.857	1.872	
6	23	11	41	314	1.288	659	24	47	51	121	3	15	78	183	76	392	1.471	735	
14	47	17	73	609	2.721	1.349	49	126	88	266	18	61	155	453	182	764	3.174	1.531	
11	35	20	82	938	4.199	2.110	51	143	137	465	17	39	205	647	311	1.143	4.846	2.421	
5	11	18	66	360	1.422	729	26	51	111	265	8	22	145	338	136	505	1.760	865	
1.300	5.154	3.195	13.612	13.440	59.920	30.093	1.427	3.729	2.195	6.823	640	2.221	4.262	12.773	5.500	17.702	72.693	35.593	
7	25	4	18	205	964	485	14	28	49	121	13	33	76	182	83	281	1.146	568	
5	11	8	33	227	955	464	20	54	106	264	3	8	129	326	126	356	1.281	590	
2	9	8	34	285	1.261	665	16	55	51	124	2	9	69	188	88	354	1.449	753	
7	23	6	32	263	1.251	642	23	63	74	221	5	20	102	304	135	365	1.555	777	
10	28	17	72	742	3.155	1.542	16	54	207	480	108	247	331	781	327	1.073	3.936	1.869	
54	219	69	297	1.397	5.993	3.017	174	365	247	635	129	291	550	1.291	500	1.947	7.284	3.517	
2	10	13	55	383	1.479	746	30	72	70	158	31	77	131	307	122	514	1.786	868	
19	82	39	149	939	4.357	2.231	62	110	245	747	19	52	326	909	396	1.265	5.266	2.627	
75	318	64	241	1.760	8.587	4.425	50	141	270	859	101	402	421	1.402	695	2.181	9.989	5.120	
13	48	25	108	830	3.384	1.691	114	241	70	167	61	156	245	564	199	1.075	3.948	1.890	
37	151	23	101	790	3.201	1.605	109	216	138	260	92	211	339	687	241	1.129	3.888	1.846	
28	113	40	136	993	4.340	2.227	128	345	180	526	16	39	324	910	392	1.317	5.250	2.619	
8	26	28	114	645	3.004	1.556	49	159	140	384	21	59	210	602	259	855	3.606	1.815	
401	1.697	573	2.391	7.686	37.044	19.075	697	1.940	972	3.247	200	804	1.869	5.991	2.722	9.555	43.035	21.797	
15	59	27	118	636	3.089	1.564	22	44	154	418	13	38	189	500	207	825	3.589	1.771	
22	89	38	146	1.290	5.607	2.835	41	92	331	825	55	114	427	1.031	422	1.717	6.638	3.257	
31	134	38	173	2.110	11.336	5.872	130	335	176	539	24	129	330	1.003	453	2.440	12.339	6.325	
10	43	18	83	449	1.931	950	23	43	156	335	44	140	223	518	208	672	2.449	1.158	
18	61	27	117	682	3.294	1.639	86	176	191	550	58	141	335	867	355	1.017	4.161	1.994	
15	55	56	225	1.018	4.147	2.073	76	208	182	529	58	156	316	893	357	1.334	5.040	2.430	
13	47	24	97	754	3.571	1.830	37	78	237	559	52	116	326	753	310	1.080	4.324	2.140	
10	24	15	66	505	2.341	1.159	45	121	196	514	21	61	262	696	275	767	3.037	1.434	
20	65	21	88	1.001	4.229	2.143	166	338	183	444	77	134	426	916	327	1.427	5.145	2.470	
16	59	44	172	712	2.970	1.499	50	112	249	607	29	84	328	803	331	1.040	3.773	1.830	
10	46	18	84	553	2.521	1.264	36	83	126	374	18	62	180	519	223	733	3.040	1.487	
31	126	63	257	1.625	7.160	3.602	107	232	548	1.425	85	240	740	1.897	802	2.365	9.057	4.404	
10	16	10	52	410	1.697	851	19	49	169	343	21	51	209	443	174	619	2.140	1.025	
5	17	14	51	265	1.179	595	23	52	74	174	17	43	114	269	123	379	1.448	718	
4	9	8	48	185	855	428	18	42	74	196	9	20	101	258	115	286	1.113	543	
10	32	16	61	704	3.208	1.601	24	50	143	367	24	56	191	473	191	895	3.681	1.792	
5	14	4	26	353	1.685	866	7	14	108	264	43	89	158	367	149	511	2.052	1.015	

## Segue Tav. 8 — Famiglie residenti per ramo di attività economica

C O M U N I	FAMIGLIE CON CAPO FAMIGLIA IN CONDIZIONE													
	Agricoltura, foreste, caccia e pesca		Industrie estrattive e manifatturiere		Costruzioni		Energia elettrica, gas e acqua		Commercio		Trasporti e comunicazioni		Credito e assicurazione	
	Famiglie	Componenti	Famiglie	Componenti	Famiglie	Componenti	Famiglie	Componenti	Famiglie	Componenti	Famiglie	Componenti	Famiglie	Componenti
55. Gagliato . . . . .	170	696	26	105	17	72	—	—	12	43	7	25	1	5
56. Gasperina . . . . .	310	1.360	60	230	90	399	3	14	34	143	15	61	3	7
57. Gerocarne . . . . .	401	1.934	47	213	141	762	—	—	24	127	24	99	1	10
58. Gimigliano . . . . .	166	672	79	294	597	2.629	10	42	54	220	49	216	4	17
59. Girifalco . . . . .	709	2.988	130	524	254	1.158	3	10	78	298	32	137	4	27
60. Gizzeria . . . . .	632	2.576	61	252	213	900	1	4	43	171	25	103	—	—
61. Guardavalle . . . . .	752	3.340	95	382	198	947	1	4	47	197	33	178	6	23
62. Ionadi . . . . .	155	631	27	100	96	436	1	3	12	48	9	36	1	4
63. Isca sullo Ionio . . . . .	200	746	33	120	239	1.033	3	13	27	97	18	96	2	9
64. Isola di Capo Rizzuto . . . . .	1.198	6.457	67	310	179	903	—	—	31	163	27	131	2	5
65. Jacurso . . . . .	187	745	20	75	56	239	1	4	20	90	8	25	—	—
66. Jòppolo . . . . .	274	1.049	23	83	204	872	—	—	22	90	42	173	—	—
67. Limbadi . . . . .	551	2.563	61	229	79	390	3	15	43	197	27	112	4	13
68. Magisano . . . . .	140	621	38	152	142	677	—	—	15	58	13	50	1	6
69. Màida . . . . .	532	2.521	81	346	206	878	3	9	75	351	27	136	2	5
70. Maierato . . . . .	418	1.675	50	227	155	768	—	—	18	65	7	30	—	—
71. Marcedusa . . . . .	151	819	12	54	55	256	1	6	6	17	6	35	1	6
72. Marcellinara . . . . .	138	554	18	67	92	394	1	4	14	53	5	23	—	—
73. Martirano . . . . .	212	837	20	81	121	473	—	—	11	45	4	14	1	2
74. Martirano Lombardo . . . . .	246	945	18	79	111	492	2	10	14	59	18	72	3	14
75. Melissa . . . . .	303	1.427	31	155	236	1.198	1	5	19	59	14	57	2	13
76. Mesoraca . . . . .	583	2.833	145	723	593	2.912	1	6	64	301	38	168	1	3
77. Miglierina . . . . .	118	482	33	128	96	438	1	8	18	71	9	44	4	23
78. Mileto . . . . .	554	2.341	97	421	618	2.892	1	5	90	392	42	181	6	18
79. Mongiana . . . . .	194	837	13	56	89	413	1	4	12	54	4	18	—	—
80. Montàuro . . . . .	204	1.011	33	128	67	291	—	—	22	87	12	48	1	4
81. Montepaone . . . . .	135	567	47	174	180	790	2	8	24	110	19	80	2	9
82. Monterosso Càlabro . . . . .	254	1.078	40	156	185	860	1	4	25	119	15	79	1	5
83. Motta Santa Lucia . . . . .	103	472	19	86	128	536	1	5	6	28	10	41	1	4
84. Nardodipace . . . . .	444	1.969	13	43	36	186	3	9	14	57	4	17	1	8
85. Nicastro . . . . .	1.551	6.732	663	2.952	1.977	9.417	13	52	658	2.877	338	1.552	49	217
86. Nicòtera . . . . .	820	3.692	80	393	187	943	4	20	107	522	80	414	9	37
87. Nocera Tirinese . . . . .	596	2.501	79	299	199	904	1	8	50	200	28	93	8	32
88. Olivadi . . . . .	102	376	28	148	59	272	2	11	17	78	7	24	2	12
89. Palermiti . . . . .	259	1.056	77	288	62	253	1	4	17	69	15	63	1	5
90. Pallagòrio . . . . .	258	1.237	23	100	90	447	1	6	13	55	5	24	2	7
91. Parghelia . . . . .	124	610	21	86	20	93	—	—	26	87	116	537	1	2
92. Pentone . . . . .	34	144	22	103	179	795	2	7	25	94	7	29	2	7
93. Petilia Policastro . . . . .	449	2.093	230	1.103	1.054	5.178	10	52	94	462	67	292	10	44
94. Petrizzi . . . . .	100	410	30	113	219	932	—	—	15	68	11	49	2	6
95. Petronà . . . . .	411	1.821	35	149	122	538	2	10	21	82	12	53	—	—
96. Pianòpoli . . . . .	178	801	40	160	114	510	9	46	17	77	15	68	2	10
97. Pizzo . . . . .	339	1.739	203	987	204	1.059	1	6	203	1.011	381	1.864	22	89
98. Pizzoni . . . . .	296	1.396	38	150	86	395	—	—	16	76	6	18	2	17
99. Platania . . . . .	414	1.747	28	107	306	1.342	—	—	16	69	4	19	3	11
100. Polia . . . . .	137	548	69	281	239	1.134	1	5	19	77	21	87	3	14
101. Ricadi . . . . .	582	2.545	35	131	40	190	1	3	22	105	53	244	—	—
102. Roccabernarda . . . . .	415	1.881	28	127	140	664	2	9	13	50	9	51	2	11
103. Rocca di Neto . . . . .	499	2.516	23	108	241	1.124	—	—	25	142	27	123	1	4
104. Rombiolo . . . . .	643	2.734	50	200	92	419	—	—	35	130	18	79	2	9
105. Sambiasè . . . . .	1.988	8.359	174	794	929	4.167	5	20	137	619	88	398	5	24
106. San Calògero . . . . .	624	2.673	49	201	50	223	3	14	33	135	18	74	3	11
107. San Costantino Càlabro . . . . .	255	1.067	44	193	88	398	3	13	19	79	9	36	1	4
108. San Floro . . . . .	210	816	16	57	68	284	1	3	23	77	6	26	1	3

(a) Compresa le famiglie con il capo famiglia in cerca di prima occupazione.

o condizione non professionale del capo famiglia

P R O F E S S I O N A L E							FAMIGLIE CON CAPO FAMIGLIA IN CONDIZIONE NON PROFESSIONALE										T O T A L E		
Servizi		Pubblica amministrazione		T O T A L E			Casalinghe		Pensionati		Altre (a)		T O T A L E			T O T A L E			
Famiglie	Componenti	Famiglie	Componenti	Famiglie	Componenti		Famiglie	Componenti	Famiglie	Componenti	Famiglie	Componenti	Famiglie	Componenti		Famiglie	Componenti		
					MF	M								MF	M		MF	M	
3	11	15	80	251	1.037	520	51	96	83	178	12	35	146	309	116	397	1.346	636	
18	66	26	108	559	2.388	1.211	60	139	256	704	32	117	348	960	399	907	3.348	1.610	
10	35	10	57	658	3.237	1.627	56	150	168	423	36	86	260	659	267	918	3.896	1.894	
55	208	62	273	1.076	4.571	2.300	115	317	335	969	60	168	510	1.454	642	1.586	6.025	2.942	
146	665	78	341	1.434	6.148	3.096	66	143	281	622	44	161	391	926	359	1.825	7.074	3.455	
23	84	29	105	1.027	4.195	2.130	27	57	267	641	69	164	363	862	382	1.390	5.057	2.512	
27	104	32	131	1.191	5.306	2.726	33	74	413	958	63	226	509	1.258	537	1.700	6.564	3.263	
9	31	9	43	319	1.332	665	16	32	74	172	25	75	115	279	124	434	1.611	789	
16	49	20	86	558	2.249	1.101	32	83	201	470	14	40	247	593	233	805	2.842	1.334	
23	88	35	158	1.562	8.215	4.278	101	284	217	592	31	109	349	985	430	1.911	9.200	4.708	
7	23	12	43	311	1.244	601	29	67	116	222	17	42	162	331	130	473	1.575	731	
8	43	21	81	594	2.391	1.217	20	49	295	654	27	87	342	790	310	936	3.181	1.527	
33	116	45	197	846	3.832	1.915	15	32	302	741	39	108	356	881	376	1.202	4.713	2.291	
7	22	7	27	363	1.613	853	35	77	135	383	18	56	188	516	221	551	2.129	1.074	
30	131	65	260	1.021	4.637	2.354	63	133	305	774	47	120	415	1.027	424	1.436	5.664	2.778	
19	79	19	78	686	2.922	1.461	42	92	233	536	42	107	317	735	313	1.003	3.657	1.774	
3	20	11	45	246	1.258	662	19	58	20	57	3	10	42	125	61	288	1.383	723	
11	34	17	71	296	1.200	595	21	47	140	326	7	33	168	406	160	464	1.606	755	
5	7	15	48	389	1.507	779	38	72	73	167	12	20	123	259	98	512	1.766	877	
5	10	13	60	430	1.741	896	60	130	63	154	23	76	146	360	129	576	2.101	1.025	
8	32	27	117	641	3.063	1.614	39	111	136	365	20	78	195	554	251	836	3.617	1.865	
26	118	46	193	1.497	7.257	3.685	151	393	284	862	54	184	489	1.439	639	1.986	8.696	4.324	
6	12	13	51	298	1.257	611	17	32	104	278	7	22	128	332	143	426	1.589	754	
47	176	56	222	1.511	6.648	3.348	188	412	315	679	113	267	616	1.358	463	2.127	8.006	3.811	
4	8	20	69	337	1.459	755	54	111	92	209	6	19	152	339	132	489	1.798	887	
11	49	15	72	365	1.690	882	23	61	135	367	14	38	172	466	209	537	2.156	1.091	
7	23	15	56	431	1.817	931	39	114	123	327	17	64	179	505	220	610	2.322	1.151	
22	83	30	126	573	2.510	1.238	39	73	255	615	11	24	305	712	287	878	3.222	1.525	
7	24	11	55	286	1.251	635	43	94	60	164	19	37	122	295	118	408	1.546	753	
4	17	13	44	532	2.350	1.200	76	158	93	211	3	9	172	378	143	704	2.728	1.343	
396	1.643	520	2.200	6.165	27.642	14.022	711	1.591	883	2.490	466	1.401	2.060	5.482	2.314	8.225	33.124	16.336	
80	346	103	444	1.470	6.811	3.440	169	383	283	758	113	360	565	1.501	625	2.035	8.312	4.065	
29	95	52	204	1.042	4.336	2.198	43	106	316	638	53	134	412	878	349	1.454	5.214	2.547	
9	27	9	36	235	984	472	27	69	94	222	10	27	131	318	129	366	1.302	601	
13	51	13	60	458	1.849	918	23	37	114	258	15	38	152	333	128	610	2.182	1.046	
4	22	11	41	407	1.939	1.005	41	89	59	155	3	10	103	254	117	510	2.193	1.122	
10	36	14	64	332	1.515	766	34	67	106	276	29	67	169	410	159	501	1.925	925	
11	39	16	72	298	1.290	646	50	133	192	539	22	55	264	727	306	562	2.017	952	
44	198	69	279	2.027	9.701	4.930	207	532	450	1.411	49	183	706	2.126	912	2.733	11.827	5.842	
11	47	29	116	417	1.741	868	103	206	47	106	39	101	189	413	137	606	2.154	1.005	
14	63	27	100	644	2.816	1.421	58	143	171	456	23	66	252	665	282	896	3.481	1.703	
9	32	14	45	398	1.749	932	18	27	124	302	17	60	159	389	169	557	2.138	1.101	
85	356	118	501	1.556	7.612	3.899	229	604	278	923	117	380	624	1.907	849	2.180	9.519	4.748	
9	28	8	27	461	2.107	1.086	16	38	188	426	44	145	248	609	265	709	2.716	1.351	
9	36	16	56	796	3.387	1.712	62	157	198	548	20	62	280	767	318	1.076	4.154	2.030	
14	32	20	88	523	2.266	1.141	39	72	159	364	39	93	237	529	217	760	2.795	1.358	
22	49	31	124	786	3.391	1.641	17	38	201	519	35	87	253	644	260	1.039	4.035	1.901	
8	31	12	43	629	2.867	1.436	24	79	163	501	4	7	191	587	273	820	3.454	1.709	
12	41	19	79	847	4.137	2.115	49	126	103	349	8	19	160	494	235	1.007	4.631	2.350	
19	63	22	97	881	3.731	1.883	21	43	326	723	43	117	390	883	354	1.271	4.614	2.237	
108	471	123	555	3.557	15.407	7.724	234	615	498	1.352	267	760	999	2.727	1.165	4.556	18.134	8.889	
12	30	18	73	810	3.434	1.765	13	35	254	575	32	66	299	676	281	1.109	4.110	2.046	
15	57	27	116	461	1.963	978	50	125	151	336	18	48	219	509	184	680	2.472	1.162	
6	16	6	28	337	1.310	640	9	21	86	141	10	17	105	179	64	442	1.489	704	

## Segue Tav. 8 — Famiglie residenti per ramo di attività economica

COMUNI	FAMIGLIE CON CAPO FAMIGLIA IN CONDIZIONE													
	Agricoltura, foreste e pesca		Industrie estrattive e manifatturiere		Costruzioni		Energia elettrica, gas e acqua		Commercio		Trasporti e comunicazioni		Credito e assicurazione	
	Famiglie	Componenti	Famiglie	Componenti	Famiglie	Componenti	Famiglie	Componenti	Famiglie	Componenti	Famiglie	Componenti	Famiglie	Componenti
109. San Gregòrio d'Ipbona . . . . .	284	1.164	30	145	100	476	1	11	12	41	10	37	—	—
110. San Mango d'Aquino . . . . .	159	566	61	271	228	977	2	9	22	78	5	19	1	3
111. San Màuro Marchesato . . . . .	397	1.982	14	54	170	813	1	2	16	75	7	37	1	3
112. San Nicola da Crissa . . . . .	323	1.259	51	195	148	659	1	9	30	134	30	134	3	9
113. San Nicola dell'Alto . . . . .	144	586	163	852	44	207	1	4	18	80	5	22	1	5
114. San Pietro a Màida . . . . .	624	2.539	83	296	117	517	3	14	50	227	12	52	3	13
115. San Pietro Apòstolo . . . . .	235	902	29	108	119	506	1	5	15	49	11	46	1	5
116. San Sòstene . . . . .	51	218	31	143	238	1.157	—	—	17	75	10	49	1	2
117. Santa Caterina dello Iònio . . . . .	272	1.072	64	226	180	774	3	16	39	141	20	87	2	7
118. Sant'Andrea Apòstolo dello Iònio . . . . .	65	249	90	393	312	1.399	1	3	34	135	31	126	2	9
119. Santa Severina . . . . .	322	1.604	27	118	132	627	2	11	22	118	12	50	4	19
120. Sant'Eufèmia Lamèzia . . . . .	152	747	46	207	102	489	—	—	14	76	68	282	2	9
121. Sant'Onòfrio . . . . .	550	2.397	73	340	163	778	1	5	38	174	12	50	1	4
122. San Vito sullo Iònio . . . . .	386	1.609	116	435	114	486	2	6	51	230	16	69	3	16
123. Satriano . . . . .	182	848	62	301	217	1.045	2	5	28	141	19	88	3	14
124. Savelli . . . . .	302	1.184	46	179	210	892	6	32	27	114	16	54	2	7
125. Scandale . . . . .	430	2.394	29	125	54	292	—	—	23	122	15	52	—	—
126. Sellia . . . . .	86	333	9	34	105	458	—	—	8	34	4	14	1	5
127. Sellia Marina . . . . .	468	2.117	38	165	110	485	2	10	24	89	34	168	1	4
128. Serra San Bruno . . . . .	644	3.251	302	1.368	138	658	5	22	118	503	54	228	13	52
129. Serrastretta . . . . .	403	1.548	125	486	389	1.703	1	3	34	145	18	70	1	4
130. Sersale . . . . .	500	2.482	78	356	321	1.396	7	26	61	269	51	236	4	16
131. Settingiano . . . . .	158	611	15	61	135	608	6	26	15	61	17	69	1	6
132. Simbàrio . . . . .	298	1.186	39	167	114	507	—	—	16	67	9	50	—	—
133. Simeri Crichi . . . . .	387	1.737	33	137	146	622	2	12	17	71	12	51	1	7
134. Sorbo San Basile . . . . .	68	298	5	24	198	935	2	4	9	52	9	45	—	—
135. Soriano Calabro . . . . .	169	838	22	92	92	451	—	—	9	42	6	28	1	2
136. Soriano Càlabro . . . . .	167	851	192	917	126	681	2	12	82	377	21	95	6	30
137. Soverato . . . . .	158	787	135	563	241	1.130	16	58	165	705	103	479	13	60
138. Soveria Mannelli . . . . .	244	1.064	75	335	187	830	3	9	52	216	27	103	6	27
139. Soveria Simeri . . . . .	236	1.055	13	55	34	148	—	—	22	89	12	50	3	10
140. Spàdola . . . . .	127	525	19	85	16	58	—	—	9	31	7	31	—	—
141. Spilinga . . . . .	294	1.350	18	92	32	145	1	3	16	71	11	37	1	2
142. Squillace . . . . .	237	1.070	54	223	162	792	—	—	31	125	16	66	4	19
143. Staletti . . . . .	197	867	74	371	63	305	—	—	24	107	13	55	—	—
144. Stefanàconi . . . . .	302	1.199	53	244	89	428	1	4	15	64	7	32	—	—
145. Stròngoli . . . . .	561	2.714	198	981	299	1.579	1	3	75	333	65	292	6	21
146. Taverna . . . . .	126	632	58	248	265	1.301	2	7	35	174	12	44	—	—
147. Tiriolo . . . . .	283	1.182	100	377	446	1.769	3	12	57	224	43	168	3	16
148. Torre di Ruggiero . . . . .	366	1.691	28	104	79	361	1	5	18	80	6	18	—	—
149. Tropea . . . . .	166	987	91	398	272	1.420	8	44	167	816	123	598	11	43
150. Umbriatico . . . . .	246	1.143	14	55	87	408	—	—	9	31	7	22	1	3
151. Valleflorita . . . . .	514	1.818	39	158	50	197	2	5	21	82	10	39	1	2
152. Vallelonga . . . . .	203	841	33	124	19	81	—	—	21	82	8	45	1	6
153. Vazzano . . . . .	271	1.081	40	142	25	107	—	—	4	22	5	21	2	10
154. Verzino . . . . .	325	1.408	43	175	208	920	1	6	14	65	12	48	2	7
155. Vibo Valèntia . . . . .	968	4.095	774	3.779	1.076	5.461	32	163	380	1.751	280	1.270	52	225
156. Zaccanòpoli . . . . .	131	578	14	54	23	112	—	—	7	26	6	26	2	6
157. Zagarise . . . . .	228	1.008	22	102	180	776	1	3	20	67	10	47	3	9
158. Zambrone . . . . .	250	1.077	9	40	73	323	—	—	10	47	16	64	—	—
159. Zungri . . . . .	278	1.089	24	119	69	321	1	3	18	81	5	16	—	—
PROVINCIA . . . . .	<b>58.229</b>	<b>260.121</b>	<b>13.173</b>	<b>58.957</b>	<b>33.976</b>	<b>158.498</b>	<b>636</b>	<b>2.942</b>	<b>8.459</b>	<b>37.399</b>	<b>6.135</b>	<b>27.758</b>	<b>859</b>	<b>3.689</b>

(a) Compresa le famiglie con il capo famiglia in cerca di prima occupazione.



o condizione professionale del capo famiglia

PROFESSIONALE							FAMIGLIE CON CAPO FAMIGLIA IN CONDIZIONE NON PROFESSIONALE										TOTALE		
Servizi		Pubblica amministrazione		TOTALE			Casalinghe		Pensionati		Altri (a)		TOTALE			TOTALE			
Famiglie	Componenti	Famiglie	Componenti	Famiglie	Componenti		Famiglie	Componenti	Famiglie	Componenti	Famiglie	Componenti	Famiglie	Componenti		Famiglie	Componenti		
					MF	M								MF	M		MF	M	
9	34	15	51	461	1.959	985	15	39	146	370	14	33	175	442	179	636	2.401	1.164	
8	23	20	69	506	2.015	987	28	73	101	264	25	59	154	396	160	660	2.411	1.147	
9	24	13	63	628	3.053	1.606	41	121	100	330	11	42	152	493	216	780	3.546	1.822	
20	59	31	132	637	2.590	1.276	91	222	176	434	80	161	347	817	296	984	3.407	1.572	
4	27	13	48	393	1.831	910	68	203	143	492	11	43	222	738	332	615	2.569	1.242	
20	75	14	60	926	3.793	1.892	42	103	156	378	55	151	253	632	280	1.179	4.425	2.172	
12	34	10	46	433	1.701	855	29	53	160	404	20	51	209	508	205	642	2.209	1.060	
9	27	9	43	366	1.714	851	38	105	185	476	9	17	232	598	249	598	2.312	1.100	
18	61	26	114	624	2.498	1.275	96	209	84	161	77	154	257	524	186	881	3.022	1.461	
20	60	39	125	594	2.499	1.304	193	457	413	894	46	127	652	1.478	521	1.246	3.977	1.825	
20	84	37	152	578	2.783	1.398	53	132	49	122	30	89	132	343	146	710	3.126	1.544	
4	13	23	85	411	1.908	1.003	21	70	56	172	8	20	85	262	127	496	2.170	1.130	
24	86	40	161	902	3.995	2.037	42	101	269	639	38	101	349	841	367	1.251	4.836	2.404	
24	93	27	126	739	3.070	1.508	97	173	131	282	56	121	284	576	202	1.023	3.646	1.710	
11	68	21	102	545	2.612	1.322	67	149	219	592	17	42	303	783	301	848	3.395	1.623	
12	34	30	100	651	2.596	1.328	55	132	170	369	6	18	231	519	208	882	3.115	1.536	
6	29	11	46	568	3.060	1.564	50	163	129	438	7	22	186	623	296	754	3.683	1.860	
3	10	12	46	228	934	465	39	95	71	179	33	101	143	375	153	371	1.309	618	
8	31	17	65	702	3.134	1.584	31	113	194	569	18	59	243	741	363	945	3.875	1.947	
52	198	96	357	1.422	6.637	3.343	259	577	338	937	118	326	715	1.840	741	2.137	8.477	4.084	
18	59	51	228	1.040	4.246	2.074	54	130	271	674	37	111	362	915	366	1.402	5.161	2.440	
18	73	35	134	1.075	4.988	2.568	74	204	257	768	53	215	384	1.187	539	1.459	6.175	3.107	
8	28	14	64	369	1.534	784	27	80	125	337	24	72	176	489	218	545	2.023	1.002	
8	26	15	64	499	2.067	1.042	34	84	87	185	33	69	154	338	145	653	2.405	1.187	
12	43	23	64	633	2.744	1.392	16	50	217	612	25	77	258	739	334	891	3.483	1.726	
4	17	8	44	303	1.419	746	28	96	91	228	11	26	130	350	174	433	1.769	920	
7	43	13	59	319	1.555	782	15	38	135	360	19	57	169	455	186	488	2.010	968	
21	100	37	165	654	3.228	1.609	45	125	179	448	58	194	282	767	313	936	3.995	1.922	
84	354	104	454	1.019	4.590	2.328	69	145	210	637	65	205	344	987	413	1.363	5.577	2.741	
23	92	56	212	673	2.888	1.455	97	213	130	392	35	115	262	720	302	935	3.608	1.757	
4	23	16	71	340	1.501	739	31	77	81	206	7	30	119	313	146	459	1.814	885	
5	12	12	43	195	785	386	3	6	63	125	8	21	74	152	54	269	937	440	
9	38	17	70	399	1.808	932	43	84	14	43	47	105	104	232	86	503	2.040	1.018	
31	116	46	184	581	2.595	1.320	18	33	183	430	37	58	238	521	214	819	3.116	1.534	
14	52	17	87	402	1.844	934	13	38	193	448	12	34	218	520	221	620	2.364	1.155	
19	62	14	54	500	2.087	1.041	26	72	176	373	38	114	240	559	207	740	2.646	1.248	
38	157	35	146	1.278	6.226	3.136	66	179	217	613	37	138	320	930	399	1.598	7.156	3.535	
23	96	32	131	553	2.633	1.336	69	202	117	404	29	83	215	689	296	768	3.322	1.632	
21	72	39	129	995	3.949	2.013	53	110	311	811	31	67	395	988	412	1.390	4.937	2.425	
8	20	16	73	522	2.352	1.186	58	144	38	101	33	55	129	300	116	651	2.652	1.302	
77	363	101	439	1.016	5.108	2.572	110	268	221	762	89	292	420	1.322	519	1.436	6.430	3.091	
4	14	11	52	379	1.728	860	15	31	79	217	3	4	97	252	114	476	1.980	974	
11	40	11	43	659	2.384	1.238	16	32	88	143	21	44	125	219	88	784	2.603	1.326	
11	35	9	39	305	1.253	633	19	51	180	358	29	54	228	463	155	533	1.716	788	
6	16	11	40	364	1.439	725	8	16	118	251	7	18	133	285	120	497	1.724	845	
11	29	17	84	633	2.742	1.440	39	95	51	136	30	61	120	292	128	753	3.034	1.568	
266	1.053	676	2.888	4.504	20.685	10.304	562	1.389	746	2.255	214	701	1.522	4.345	1.740	6.026	25.030	12.044	
5	19	10	30	198	851	417	5	13	124	299	1	2	130	314	118	328	1.165	535	
9	30	14	44	487	2.086	1.073	45	88	97	262	56	142	198	492	204	685	2.578	1.277	
5	11	6	23	369	1.585	798	5	9	163	371	8	10	176	390	156	545	1.975	954	
9	20	16	47	420	1.696	846	5	6	160	310	31	58	196	374	139	616	2.070	985	
<b>5.141</b>	<b>20.260</b>	<b>9.071</b>	<b>38.014</b>	<b>135.679</b>	<b>607.638</b>	<b>307.714</b>	<b>11.353</b>	<b>27.681</b>	<b>30.925</b>	<b>81.514</b>	<b>6.738</b>	<b>19.523</b>	<b>49.016</b>	<b>128.718</b>	<b>53.841</b>	<b>184.695</b>	<b>736.356</b>	<b>361.555</b>	

TAV. 9 - Famiglie residenti con il capo famiglia in condizione professionale, per settore di attività economica e posizione nella professione del capo famiglia

A - TOTALE

C O M U N I	POSIZIONE NELLA PROFESSIONE DEL CAPO FAMIGLIA										TOTALE	
	Imprenditori, quadri superiori, liberi professionisti		Dirigenti e impiegati		Lavoratori in proprio		Lavoratori dipendenti		Coadiuvanti		Famiglie	Compo- nenti
	Famiglie	Compo- nenti	Famiglie	Compo- nenti	Famiglie	Compo- nenti	Famiglie	Compo- nenti	Famiglie	Compo- nenti		
1. Acquaro . . . . .	10	43	25	78	354	1.411	474	2.032	9	38	872	3.602
2. Albi . . . . .	14	52	17	69	59	242	259	1.153	—	—	349	1.516
3. Amàroni . . . . .	3	7	10	38	149	617	272	1.152	—	—	434	1.814
4. Amato . . . . .	3	16	13	50	92	412	180	785	—	—	288	1.263
5. Àndali . . . . .	—	—	14	66	76	331	197	853	—	—	287	1.250
6. Arena . . . . .	8	37	34	140	202	890	292	1.308	7	34	543	2.409
7. Argusto . . . . .	3	15	4	22	39	200	83	399	1	7	130	643
8. Badolato . . . . .	10	45	45	168	228	863	573	2.478	1	4	857	3.558
9. Belcastro . . . . .	2	10	12	42	218	1.059	264	1.101	—	—	496	2.212
10. Belvedere di Spinello . . . . .	1	6	14	49	258	1.177	326	1.493	—	—	599	2.725
11. Bòrgia . . . . .	10	43	61	248	366	1.613	705	2.951	2	16	1.144	4.871
12. Botricello . . . . .	5	25	21	69	131	634	460	2.315	2	11	619	3.054
13. Briàtico . . . . .	8	35	34	117	274	1.210	484	2.194	1	8	801	3.564
14. Brognaturo . . . . .	2	5	5	13	42	151	158	675	—	—	207	844
15. Caccuri . . . . .	6	22	15	56	157	668	336	1.501	1	4	515	2.251
16. Capistrano . . . . .	3	13	11	44	70	301	276	1.293	2	8	362	1.659
17. Caraffa di Catanzaro . . . . .	1	6	30	98	110	459	401	1.827	—	—	542	2.390
18. Cardinale . . . . .	13	55	20	86	184	738	534	2.491	3	10	754	3.380
19. Carfizzi . . . . .	—	—	11	39	256	1.058	47	191	—	—	314	1.288
20. Carlòpoli . . . . .	8	36	17	66	203	871	380	1.744	1	4	609	2.721
21. Casabona . . . . .	6	17	29	119	448	2.013	455	2.050	—	—	938	4.199
22. Castelsilano . . . . .	2	6	23	82	66	254	269	1.080	—	—	360	1.422
23. Catanzaro . . . . .	460	1.877	3.544	14.655	2.012	8.882	7.400	34.409	24	97	13.440	59.920
24. Cenadi . . . . .	1	5	4	13	89	406	111	540	—	—	205	964
25. Cèntrache . . . . .	3	5	9	35	60	236	154	676	1	3	227	955
26. Cerènzia . . . . .	1	4	10	44	65	272	209	941	—	—	285	1.261
27. Cerva . . . . .	3	9	5	27	38	170	217	1.045	—	—	263	1.251
28. Cessaniti . . . . .	2	8	22	86	295	1.220	422	1.837	1	4	742	3.155
29. Chiaravalle Centrale . . . . .	16	63	71	308	803	3.432	504	2.180	3	10	1.397	5.993
30. Cicala . . . . .	9	53	10	47	139	505	224	870	1	4	383	1.479
31. Cirò . . . . .	18	85	44	173	128	527	749	3.572	—	—	939	4.357
32. Cirò Marina . . . . .	22	92	90	349	379	1.871	1.265	6.259	4	16	1.760	8.587
33. Conflenti . . . . .	6	20	31	121	460	1.884	325	1.317	8	42	830	3.384
34. Cortale . . . . .	7	28	26	94	339	1.291	418	1.788	—	—	790	3.201
35. Cotronei . . . . .	12	47	55	203	200	854	726	3.236	—	—	993	4.340
36. Cròpani . . . . .	5	18	28	112	297	1.424	313	1.446	2	4	645	3.004
37. Crotone . . . . .	168	718	1.034	4.083	1.881	9.206	4.596	23.011	7	26	7.686	37.044
38. Crùcoli . . . . .	9	40	28	102	126	583	473	2.364	—	—	636	3.089
39. Curinga . . . . .	9	43	54	212	415	1.700	799	3.596	13	56	1.290	5.607
40. Cutro . . . . .	9	44	57	248	1.087	6.218	956	4.824	1	2	2.110	11.336
41. Dasà . . . . .	13	58	20	97	119	489	296	1.283	1	4	449	1.931
42. Dàvoli . . . . .	11	37	27	102	219	1.031	425	2.124	—	—	682	3.294
43. Decollatura . . . . .	7	23	54	209	434	1.675	516	2.211	7	29	1.018	4.147
44. Dinami . . . . .	7	19	26	118	226	1.003	493	2.420	2	11	754	3.571
45. Dràpia . . . . .	4	14	17	55	220	1.024	262	1.242	2	6	505	2.341
46. Fabrizia . . . . .	10	38	22	80	330	1.391	638	2.717	1	3	1.001	4.229
47. Falerna . . . . .	5	26	37	141	151	590	518	2.209	1	4	712	2.970
48. Feroletto Antico . . . . .	8	29	19	66	139	652	387	1.774	—	—	553	2.521
49. Filadèlfa . . . . .	14	47	58	218	675	2.978	877	3.914	1	3	1.625	7.160
50. Filandari . . . . .	4	10	14	46	82	332	310	1.309	—	—	410	1.697
51. Filogaso . . . . .	3	10	16	59	79	322	167	788	—	—	265	1.179
52. Fossato Serralta . . . . .	3	21	9	31	34	140	139	663	—	—	185	855
53. Francavilla Angitola . . . . .	1	3	32	105	138	548	533	2.552	—	—	704	3.208
54. Fràncica . . . . .	1	1	6	34	93	448	253	1.202	—	—	353	1.685

Segue Tav. 9 — Famiglie residenti con il capo famiglia in condizione professionale, per settore di attività economica e posizione nella professione del capo famiglia

Segue A - TOTALE

C O M U N I	POSIZIONE NELLA PROFESSIONE DEL CAPO FAMIGLIA										TOTALE	
	Imprenditori, quadri superiori, liberi professionisti		Dirigenti e impiegati		Lavoratori in proprio		Lavoratori dipendenti		Coadiuvanti		Famiglie	Compo- nenti
	Famiglie	Compo- nenti	Famiglie	Compo- nenti	Famiglie	Compo- nenti	Famiglie	Compo- nenti	Famiglie	Compo- nenti		
55. Gagliato . . . . .	1	2	11	52	126	518	113	465	—	—	251	1.037
56. Gasperina . . . . .	7	20	22	87	129	468	400	1.810	1	3	559	2.388
57. Gerocarne . . . . .	6	17	11	47	82	391	559	2.782	—	—	658	3.237
58. Gimigliano . . . . .	9	34	53	228	184	704	827	3.593	3	12	1.076	4.571
59. Girifalco . . . . .	17	63	92	414	585	2.410	738	3.254	2	7	1.434	6.148
60. Gizzeria . . . . .	8	28	27	95	255	987	735	3.080	2	5	1.027	4.195
61. Guardavalle . . . . .	13	58	30	119	383	1.653	762	3.452	3	14	1.191	5.306
62. Ionadi . . . . .	5	25	10	41	148	616	156	650	—	—	319	1.332
63. Isca sullo Ionio . . . . .	8	31	22	87	143	508	382	1.613	3	10	558	2.249
64. Isola di Capo Rizzuto . . . . .	14	57	36	166	914	5.227	597	2.761	1	4	1.562	8.215
65. Jacurso . . . . .	2	8	12	35	129	518	167	680	1	3	311	1.244
66. Jòppolo . . . . .	6	30	25	92	230	911	328	1.334	5	24	594	2.391
67. Limbadi . . . . .	12	64	49	196	179	730	606	2.842	—	—	846	3.832
68. Magisano . . . . .	3	10	12	45	76	315	271	1.238	1	5	363	1.613
69. Màida . . . . .	11	56	44	154	294	1.314	671	3.108	1	5	1.021	4.637
70. Maierato . . . . .	5	20	17	62	359	1.473	304	1.361	1	6	686	2.922
71. Marcedusa . . . . .	2	17	12	54	116	622	116	565	—	—	246	1.258
72. Marcellinara . . . . .	3	6	15	57	55	210	222	920	1	7	296	1.200
73. Martirano . . . . .	2	5	15	43	116	471	254	979	2	9	389	1.507
74. Martirano Lombardo . . . . .	2	3	17	71	212	850	197	813	2	4	430	1.741
75. Melissa . . . . .	8	43	18	75	218	1.011	397	1.934	—	—	641	3.063
76. Mesoraca . . . . .	10	42	39	145	419	1.970	1.028	5.092	1	8	1.497	7.257
77. Miglierina . . . . .	2	2	16	69	88	325	191	858	1	3	298	1.257
78. Mileto . . . . .	19	69	65	231	408	1.748	1.017	4.596	2	4	1.511	6.648
79. Mongiana . . . . .	1	2	16	52	71	291	247	1.109	2	5	337	1.459
80. Montàuro . . . . .	6	39	16	68	62	249	280	1.331	1	3	365	1.690
81. Montepaone . . . . .	3	10	13	44	100	410	314	1.348	1	5	431	1.817
82. Monterosso Càlabro . . . . .	5	16	27	121	152	664	389	1.709	—	—	573	2.510
83. Motta Santa Lucia . . . . .	6	22	10	50	124	545	146	634	—	—	286	1.251
84. Nardodipace . . . . .	—	—	11	40	264	1.150	257	1.160	—	—	532	2.350
85. Nicastro . . . . .	199	888	568	2.317	1.608	7.008	3.781	17.392	9	37	6.165	27.642
86. Nicòtera . . . . .	23	109	128	528	361	1.623	957	4.545	1	6	1.470	6.811
87. Nocera Tirinese . . . . .	10	37	55	219	212	811	762	3.256	3	13	1.042	4.336
88. Olivadi . . . . .	5	13	17	68	85	341	128	562	—	—	235	984
89. Palermiti . . . . .	3	11	17	71	190	731	245	1.025	3	11	458	1.849
90. Pallagòrio . . . . .	5	22	11	37	156	728	235	1.152	—	—	407	1.939
91. Parghelia . . . . .	2	8	22	91	113	502	194	911	1	3	332	1.515
92. Pentone . . . . .	5	14	12	56	40	151	241	1.069	—	—	298	1.290
93. Petilia Policastro . . . . .	15	74	86	322	355	1.687	1.571	7.618	—	—	2.027	9.701
94. Petrizzi . . . . .	3	12	24	93	72	260	316	1.372	2	4	417	1.741
95. Petronà . . . . .	6	22	22	77	138	560	478	2.157	—	—	644	2.816
96. Pianòpoli . . . . .	7	27	16	56	138	596	237	1.070	—	—	398	1.749
97. Pizzo . . . . .	49	227	161	636	387	1.875	956	4.855	3	19	1.556	7.612
98. Pizzoni . . . . .	5	15	13	55	162	842	281	1.195	—	—	461	2.107
99. Platania . . . . .	6	16	18	69	207	790	564	2.511	1	1	796	3.387
100. Polia . . . . .	7	25	27	110	179	678	310	1.453	—	—	523	2.266
101. Ricadi . . . . .	8	23	42	161	314	1.579	370	1.617	2	11	786	3.391
102. Roccabernarda . . . . .	5	20	14	51	190	878	420	1.918	—	—	629	2.867
103. Rocca di Neto . . . . .	10	40	18	64	458	2.379	361	1.654	—	—	847	4.137
104. Rombiolo . . . . .	7	28	25	93	149	592	698	3.009	2	9	881	3.731
105. Sambiasè . . . . .	35	149	135	572	884	3.758	2.497	10.898	6	30	3.557	15.407
106. San Calògero . . . . .	7	29	26	91	186	775	587	2.523	4	16	810	3.434
107. San Costantino Càlabro . . . . .	3	13	23	86	126	549	308	1.311	1	4	461	1.963
108. San Floro . . . . .	2	7	9	38	135	498	190	765	1	2	337	1.310

Segue Tav. 9 — Famiglie residenti con il capo famiglia in condizione professionale, per settore di attività economica e posizione nella professione del capo famiglia

Segue A - TOTALE

C O M U N I	POSIZIONE NELLA PROFESSIONE DEL CAPO FAMIGLIA										TOTALE	
	Imprenditori, quadri superiori, liberi professionisti		Dirigenti e impiegati		Lavoratori in proprio		Lavoratori dipendenti		Coadiuvanti		Famiglie	Componenti
	Famiglie	Componenti	Famiglie	Componenti	Famiglie	Componenti	Famiglie	Componenti	Famiglie	Componenti		
109. San Gregòrio d'Ippona . . . . .	3	9	16	53	54	215	388	1.682	—	—	461	1.959
110. San Mango d'Aquino . . . . .	2	6	20	67	109	370	375	1.572	—	—	506	2.015
111. San Màuro Marchesato . . . . .	3	5	14	58	272	1.319	339	1.671	—	—	628	3.053
112. San Nicola da Crissa . . . . .	7	26	32	118	241	948	350	1.469	7	29	637	2.590
113. San Nicola dell'Alto . . . . .	—	—	9	38	168	699	216	1.094	—	—	393	1.831
114. San Pietro a Màida . . . . .	5	14	15	68	232	865	672	2.837	2	9	926	3.793
115. San Pietro Apòstolo . . . . .	3	16	11	44	115	420	304	1.221	—	—	433	1.701
116. San Sòstene . . . . .	6	25	7	32	70	297	281	1.350	2	10	366	1.714
117. Santa Caterina dello Iònio . . . . .	8	30	25	92	255	992	335	1.382	1	2	624	2.498
118. Sant'Andrea Apòstolo dello Iònio . . . . .	11	44	49	160	82	309	452	1.986	—	—	594	2.499
119. Santa Severina . . . . .	6	24	41	179	267	1.335	262	1.239	2	6	578	2.783
120. Sant'Eufèmia Lamèzia . . . . .	1	8	41	158	40	165	329	1.577	—	—	411	1.908
121. Sant'Onòfrio . . . . .	7	22	37	147	411	1.854	445	1.967	2	5	902	3.995
122. San Vito sullo Iònio . . . . .	9	39	26	115	352	1.391	351	1.522	1	3	739	3.070
123. Satriano . . . . .	5	28	19	86	100	494	421	2.004	—	—	545	2.612
124. Savelli . . . . .	10	36	34	110	145	557	462	1.893	—	—	651	2.596
125. Scandale . . . . .	2	13	8	21	372	2.100	185	918	1	8	568	3.060
126. Sellia . . . . .	2	6	9	36	60	242	157	650	—	—	228	934
127. Sellia Marina . . . . .	4	11	20	72	211	971	467	2.080	—	—	702	3.134
128. Serra San Bruno . . . . .	18	71	86	299	266	1.123	1.050	5.132	2	12	1.422	6.637
129. Serrastretta . . . . .	8	23	29	109	417	1.607	583	2.493	3	14	1.040	4.246
130. Sersale . . . . .	12	49	28	112	263	1.225	772	3.602	—	—	1.075	4.988
131. Settingiano . . . . .	7	23	14	59	46	174	300	1.271	2	7	369	1.534
132. Simbario . . . . .	4	9	14	52	78	317	403	1.689	—	—	499	2.067
133. Simeri Crichi . . . . .	6	21	22	69	81	314	524	2.340	—	—	633	2.744
134. Sorbo San Basile . . . . .	1	3	6	35	44	199	252	1.182	—	—	303	1.419
135. Soriano . . . . .	2	7	12	46	79	377	226	1.125	—	—	319	1.555
136. Soriano Càlabro . . . . .	12	49	43	185	216	1.010	379	1.969	4	15	654	3.228
137. Soverato . . . . .	51	204	146	632	243	1.063	573	2.667	6	24	1.019	4.590
138. Soveria Mannelli . . . . .	14	64	47	171	237	1.041	375	1.612	—	—	673	2.888
139. Soveria Simeri . . . . .	1	5	11	41	170	795	158	660	—	—	340	1.501
140. Spàdola . . . . .	2	4	11	34	42	177	140	570	—	—	195	785
141. Spilinga . . . . .	2	7	19	67	277	1.285	100	447	1	2	399	1.808
142. Squillace . . . . .	8	27	49	162	163	695	359	1.708	2	3	581	2.595
143. Staletti . . . . .	6	18	21	76	106	445	265	1.289	4	16	402	1.844
144. Stefanàconi . . . . .	4	10	16	57	211	863	269	1.157	—	—	500	2.087
145. Stròngoli . . . . .	18	79	52	209	387	1.869	820	4.064	1	5	1.278	6.226
146. Taverna . . . . .	7	41	29	101	109	526	405	1.945	3	20	553	2.633
147. Tiriolo . . . . .	10	36	43	137	115	411	823	3.348	4	17	995	3.949
148. Torre di Ruggiero . . . . .	2	5	16	61	169	735	332	1.534	3	17	522	2.352
149. Tropea . . . . .	38	170	132	559	315	1.541	530	2.833	1	5	1.016	5.108
150. Umbriatico . . . . .	2	11	11	45	124	556	242	1.116	—	—	379	1.728
151. Vallefiorita . . . . .	2	7	12	38	329	1.177	315	1.159	1	3	659	2.384
152. Vallelonga . . . . .	3	8	14	63	122	511	166	671	—	—	305	1.253
153. Vazzano . . . . .	1	3	11	42	125	464	226	926	1	4	364	1.439
154. Verzino . . . . .	4	15	15	56	234	970	377	1.685	3	16	633	2.742
155. Vibo Valèntia . . . . .	142	594	625	2.664	1.083	4.799	2.648	12.596	6	32	4.504	20.685
156. Zaccanòpoli . . . . .	1	3	17	58	39	163	141	627	—	—	198	851
157. Zagarise . . . . .	7	25	13	36	132	558	335	1.467	—	—	487	2.086
158. Zambrone . . . . .	1	1	10	41	101	488	256	1.051	1	4	369	1.585
159. Zungri . . . . .	2	4	14	36	193	783	211	873	—	—	420	1.696
PROVINCIA . . . . .	2.084	8.575	10.217	41.039	39.322	173.740	83.804	383.216	252	1.068	135.679	607.638

Segue Tav. 9 — Famiglie residenti con il capo famiglia in condizione professionale, per settore di attività economica e posizione nella professione del capo famiglia

B - AGRICOLTURA, FORESTE, CACCIA E PESCA

C O M U N I	POSIZIONE NELLA PROFESSIONE DEL CAPO FAMIGLIA										TOTALE	
	Imprenditori		Dirigenti e impiegati		Lavoratori in proprio		Lavoratori dipendenti		Coadiuvanti			
	Famiglie	Componenti	Famiglie	Componenti	Famiglie	Componenti	Famiglie	Componenti	Famiglie	Componenti	Famiglie	Componenti
1. Acquaro . . . . .	1	5	—	—	274	1.065	350	1.505	4	16	629	2.591
2. Albi . . . . .	4	22	—	—	15	60	34	160	—	—	53	242
3. Amàroni . . . . .	—	—	—	—	87	370	192	817	—	—	279	1.187
4. Amato . . . . .	—	—	—	—	64	303	68	286	—	—	132	589
5. Àndali . . . . .	—	—	—	—	48	225	109	490	—	—	157	715
6. Arena . . . . .	—	—	—	—	109	491	240	1.079	7	34	356	1.604
7. Argusto . . . . .	—	—	—	—	29	153	32	152	—	—	61	305
8. Badolato . . . . .	—	—	1	2	124	472	177	682	—	—	302	1.156
9. Belcastro . . . . .	—	—	1	6	169	849	142	559	—	—	312	1.414
10. Belvedere di Spinello . . . . .	—	—	—	—	209	974	71	320	—	—	280	1.294
11. Bòrgia . . . . .	2	5	1	5	204	949	369	1.551	2	16	578	2.526
12. Botricello . . . . .	2	11	5	23	74	358	272	1.338	—	—	353	1.730
13. Briàtico . . . . .	4	18	—	—	202	917	266	1.150	1	8	473	2.093
14. Brognaturo . . . . .	—	—	—	—	31	116	136	570	—	—	167	686
15. Caccuri . . . . .	—	—	—	—	115	523	115	498	—	—	230	1.021
16. Capistrano . . . . .	—	—	—	—	36	166	131	577	1	3	168	746
17. Caraffa di Catanzaro . . . . .	—	—	4	19	68	291	283	1.292	—	—	355	1.602
18. Cardinale . . . . .	—	—	—	—	119	475	231	962	2	7	352	1.444
19. Carfizzi . . . . .	—	—	1	4	212	893	14	54	—	—	227	951
20. Carlòpoli . . . . .	1	4	—	—	129	578	178	830	1	4	309	1.416
21. Casabona . . . . .	2	4	4	17	384	1.769	196	846	—	—	586	2.636
22. Castelsilano . . . . .	—	—	4	17	35	142	136	561	—	—	175	720
23. Catanzaro . . . . .	28	128	204	842	343	1.602	592	2.844	3	11	1.170	5.427
24. Cenadi . . . . .	—	—	—	—	68	320	25	120	—	—	93	440
25. Cènrache . . . . .	—	—	—	—	37	144	32	117	1	3	70	264
26. Cerènzia . . . . .	—	—	1	1	44	184	17	70	—	—	62	255
27. Cerva . . . . .	1	3	—	—	12	51	60	305	—	—	73	359
28. Cessaniti . . . . .	—	—	—	—	258	1.059	242	1.026	1	4	501	2.089
29. Chiaravalle Centrale . . . . .	—	—	—	—	607	2.630	228	968	3	10	838	3.608
30. Cicala . . . . .	3	20	1	5	96	362	90	358	1	4	191	749
31. Cirò . . . . .	7	40	1	10	53	225	537	2.534	—	—	598	2.809
32. Cirò Marina . . . . .	2	4	9	40	233	1.161	783	3.912	1	3	1.028	5.120
33. Conflenti . . . . .	1	4	—	—	401	1.632	166	626	7	38	575	2.300
34. Cortale . . . . .	1	5	—	—	256	980	91	349	—	—	348	1.334
35. Cotronei . . . . .	—	—	—	—	117	520	114	497	—	—	231	1.017
36. Cròpani . . . . .	—	—	2	9	216	1.104	137	633	1	1	356	1.747
37. Crotone . . . . .	8	44	125	523	982	5.312	286	1.309	2	3	1.403	7.191
38. Crùcoli . . . . .	3	14	4	19	76	375	310	1.514	—	—	393	1.922
39. Curinga . . . . .	2	10	1	1	295	1.196	491	2.204	11	47	800	3.458
40. Cutro . . . . .	2	11	13	67	898	5.229	245	1.258	—	—	1.158	6.565
41. Dasà . . . . .	3	13	—	—	50	187	171	678	1	4	225	882
42. Dàvoli . . . . .	2	8	—	—	151	727	99	519	—	—	252	1.254
43. Decollatura . . . . .	—	—	—	—	326	1.266	139	582	5	22	470	1.870
44. Dinami . . . . .	3	8	1	7	137	613	402	1.967	—	—	543	2.595
45. Dràpia . . . . .	—	—	—	—	177	807	170	771	1	4	348	1.582
46. Fabrizia . . . . .	—	—	—	—	249	1.108	408	1.665	1	3	658	2.776
47. Falerna . . . . .	—	—	—	—	87	336	224	948	1	4	312	1.288
48. Feroletto Antico . . . . .	1	1	1	4	90	437	202	942	—	—	294	1.384
49. Filadèlfia . . . . .	2	8	3	21	544	2.426	452	1.937	—	—	1.001	4.392
50. Filandari . . . . .	2	6	—	—	57	232	174	730	—	—	233	968
51. Filogaso . . . . .	—	—	—	—	58	246	86	364	—	—	144	610
52. Fossato Serralta . . . . .	1	9	—	—	14	60	11	51	—	—	26	120
53. Francavilla Angitola . . . . .	—	—	1	5	97	393	298	1.440	—	—	396	1.838
54. Fràncica . . . . .	—	—	—	—	73	360	177	807	—	—	250	1.167

*Segue Tav. 9 — Famiglie residenti con il capo famiglia in condizione professionale, per settore di attività economica e posizione nella professione del capo famiglia*

*Segue B - AGRICOLTURA, FORESTE, CACCIA E PESCA*

C O M U N I	POSIZIONE NELLA PROFESSIONE DEL CAPO FAMIGLIA										TOTALE	
	Imprenditori		Dirigenti e impiegati		Lavoratori in proprio		Lavoratori dipendenti		Coadiuvanti		Famiglie	Componenti
	Famiglie	Componenti	Famiglie	Componenti	Famiglie	Componenti	Famiglie	Componenti	Famiglie	Componenti		
55. Gagliato . . . . .	—	—	—	—	89	372	81	324	—	—	170	696
56. Gasperina . . . . .	—	—	—	—	64	245	245	1.112	1	3	310	1.360
57. Gerocarne . . . . .	1	2	—	—	25	117	375	1.815	—	—	401	1.934
58. Gimigliano . . . . .	1	9	—	—	84	321	80	337	1	5	166	672
59. Girifalco . . . . .	1	2	1	7	399	1.673	306	1.299	2	7	709	2.988
60. Gizzeria . . . . .	2	8	—	—	168	632	461	1.932	1	4	632	2.576
61. Guardavalle . . . . .	2	11	—	—	251	1.118	498	2.207	1	4	752	3.340
62. Ionadi . . . . .	—	—	—	—	116	496	39	135	—	—	155	631
63. Isca sullo Ionio . . . . .	1	3	—	—	92	318	106	422	1	3	200	746
64. Isola di Capo Rizzuto . . . . .	—	—	9	50	817	4.753	371	1.650	1	4	1.198	6.457
65. Jacurso . . . . .	2	8	—	—	89	349	95	385	1	3	187	745
66. Jòppolo . . . . .	—	—	—	—	189	746	80	279	5	24	274	1.049
67. Limbadi . . . . .	2	21	1	7	92	414	456	2.121	—	—	551	2.563
68. Magisano . . . . .	—	—	—	—	37	180	102	436	1	5	140	621
69. Màida . . . . .	3	10	1	2	146	671	381	1.833	1	5	532	2.521
70. Maierato . . . . .	—	—	—	—	308	1.269	110	406	—	—	418	1.675
71. Marcedusa . . . . .	1	8	2	15	102	561	46	235	—	—	151	819
72. Marcellinara . . . . .	—	—	—	—	26	101	112	453	—	—	138	554
73. Martiranc . . . . .	1	2	—	—	94	380	116	450	1	5	212	837
74. Martirano Lombardo . . . . .	—	—	—	—	187	746	57	195	2	4	246	945
75. Melissa . . . . .	6	31	—	—	162	777	135	619	—	—	303	1.427
76. Mesoraca . . . . .	1	4	—	—	266	1.287	316	1.542	—	—	583	2.833
77. Miglierina . . . . .	—	—	—	—	49	194	69	288	—	—	118	482
78. Mileto . . . . .	2	7	—	—	293	1.253	259	1.081	—	—	554	2.341
79. Mongiana . . . . .	—	—	3	15	54	214	135	603	2	5	194	837
80. Montàuro . . . . .	2	7	1	5	17	75	184	924	—	—	204	1.011
81. Montepaone . . . . .	1	3	—	—	46	197	87	362	1	5	135	567
82. Monterosso Calabro . . . . .	—	—	—	—	94	406	160	672	—	—	254	1.078
83. Motta Santa Lucia . . . . .	1	5	—	—	95	427	7	40	—	—	103	472
84. Nardodipace . . . . .	—	—	—	—	242	1.062	202	907	—	—	444	1.969
85. Nicastro . . . . .	14	65	23	108	531	2.267	979	4.277	4	15	1.551	6.732
86. Nicòtera . . . . .	2	11	1	2	204	857	613	2.822	—	—	820	3.692
87. Nocera Tirinese . . . . .	1	5	2	13	117	479	476	2.004	—	—	596	2.501
88. Olivadi . . . . .	—	—	—	—	54	195	48	181	—	—	102	376
89. Palermi . . . . .	—	—	1	3	94	345	164	708	—	—	259	1.056
90. Pallagòrio . . . . .	3	14	1	3	123	585	131	635	—	—	258	1.237
91. Parghelia . . . . .	—	—	1	9	77	367	46	234	—	—	124	610
92. Pentone . . . . .	—	—	—	—	6	28	28	116	—	—	34	144
93. Petilia Policastro . . . . .	—	—	6	22	163	776	280	1.295	—	—	449	2.093
94. Petrizzi . . . . .	—	—	—	—	36	119	63	289	1	2	100	410
95. Petronà . . . . .	1	2	—	—	74	301	336	1.518	—	—	411	1.821
96. Pianòpoli . . . . .	—	—	1	5	101	449	76	347	—	—	178	801
97. Pizzo . . . . .	4	19	4	22	127	641	204	1.057	—	—	339	1.739
98. Pizzoni . . . . .	—	—	1	6	119	640	176	750	—	—	296	1.396
99. Platania . . . . .	1	1	—	—	184	689	228	1.056	1	1	414	1.747
100. Polia . . . . .	—	—	1	7	106	404	30	137	—	—	137	548
101. Ricadi . . . . .	—	—	1	6	313	1.388	267	1.144	1	7	582	2.545
102. Roccabernarda . . . . .	1	4	4	14	155	727	255	1.136	—	—	415	1.881
103. Rocca di Neto . . . . .	3	11	1	4	392	2.048	103	453	—	—	499	2.516
104. Rombiolo . . . . .	—	—	—	—	77	308	565	2.421	1	5	643	2.734
105. Sambiasè . . . . .	1	4	7	31	593	2.491	1.382	5.811	5	22	1.988	8.359
106. San Calògero . . . . .	—	—	3	15	111	466	506	2.176	4	16	624	2.673
107. San Costantino Calabro . . . . .	—	—	—	—	84	374	170	689	1	4	255	1.067
108. San Floro . . . . .	1	5	—	—	106	398	103	413	—	—	210	816

Seque Tav. 9 — Famiglie residenti con il capo famiglia in condizione professionale, per settore di attività economica e posizione nella professione del capo famiglia

Seque B — AGRICOLTURA, FORESTE, CACCIA E PESCA

C O M U N I	POSIZIONE NELLA PROFESSIONE DEL CAPO FAMIGLIA										TOTALE	
	Imprenditori		Dirigenti e impiegati		Lavoratori in proprio		Lavoratori dipendenti		Coadiuvanti		Famiglie	Compo- nenti
	Famiglie	Compo- nenti	Famiglie	Compo- nenti	Famiglie	Compo- nenti	Famiglie	Compo- nenti	Famiglie	Compo- nenti		
109. San Gregòrio d'Ippona . . . . .	—	—	—	—	29	121	255	1.043	—	—	284	1.164
110. San Mango d'Aquino . . . . .	—	—	1	6	68	228	90	332	—	—	159	566
111. San Màuro Marchesato . . . . .	—	—	1	7	241	1.181	155	794	—	—	397	1.982
112. San Nicola da Crissa . . . . .	—	—	—	—	165	621	151	609	7	29	323	1.259
113. San Nicola dell'Alto . . . . .	—	—	—	—	127	517	17	69	—	—	144	586
114. San Pietro a Màida . . . . .	1	3	—	—	118	428	504	2.103	1	5	624	2.539
115. San Pietro Apòstolo . . . . .	1	5	—	—	82	317	152	580	—	—	235	902
116. San Sòstene . . . . .	—	—	—	—	33	131	18	87	—	—	51	218
117. Santa Caterina dello Iònio . . . . .	—	—	2	3	159	641	111	428	—	—	272	1.072
118. Sant'Andrea Apòstolo dello Iònio . . . . .	1	1	2	5	8	30	54	213	—	—	65	249
119. Santa Severina . . . . .	—	—	5	30	236	1.192	80	379	1	3	322	1.604
120. Sant'Eufèmia Lamèzia . . . . .	1	8	2	9	24	89	125	641	—	—	152	747
121. Sant'Onòfrio . . . . .	1	2	—	—	344	1.572	203	818	2	5	550	2.397
122. San Vito sullo Iònio . . . . .	—	—	—	—	221	872	164	734	1	3	386	1.609
123. Satriano . . . . .	—	—	—	—	31	145	151	703	—	—	182	848
124. Savelli . . . . .	1	4	3	7	83	318	215	855	—	—	302	1.184
125. Scandale . . . . .	—	—	—	—	323	1.854	106	532	1	8	430	2.394
126. Sellia . . . . .	—	—	—	—	43	169	43	164	—	—	86	333
127. Sellia Marina . . . . .	—	—	3	14	166	797	299	1.306	—	—	468	2.117
128. Serra San Bruno . . . . .	2	8	1	6	19	85	620	3.140	2	12	644	3.251
129. Serrastretta . . . . .	1	4	—	—	296	1.130	103	400	3	14	403	1.548
130. Sersale . . . . .	1	8	2	11	130	628	367	1.835	—	—	500	2.482
131. Settingiano . . . . .	1	2	—	—	21	67	134	535	2	7	158	611
132. Simbàrio . . . . .	—	—	—	—	40	150	258	1.036	—	—	298	1.186
133. Simeri Crichi . . . . .	—	—	4	15	35	138	348	1.584	—	—	387	1.737
134. Sorbo San Basile . . . . .	—	—	—	—	27	112	41	186	—	—	68	298
135. Sorianello . . . . .	—	—	—	—	53	252	116	586	—	—	169	838
136. Soriano Càlabro . . . . .	1	5	—	—	48	243	117	598	1	5	167	851
137. Soverato . . . . .	5	32	10	44	36	191	107	520	—	—	158	787
138. Soveria Mannelli . . . . .	1	6	—	—	129	586	114	472	—	—	244	1.064
139. Soveria Simeri . . . . .	—	—	—	—	132	629	104	426	—	—	236	1.055
140. Spàdola . . . . .	—	—	—	—	21	90	106	435	—	—	127	525
141. Spilinga . . . . .	—	—	—	—	242	1.117	52	233	—	—	294	1.350
142. Squillace . . . . .	1	5	—	—	77	354	159	711	—	—	237	1.070
143. Staletti . . . . .	1	2	3	13	54	227	137	618	2	7	197	867
144. Stefanàconi . . . . .	—	—	—	—	179	722	123	477	—	—	302	1.199
145. Stròngoli . . . . .	—	—	3	14	242	1.224	315	1.471	1	5	561	2.714
146. Taverna . . . . .	1	11	—	—	41	228	84	393	—	—	126	632
147. Tiriolo . . . . .	—	—	2	5	27	87	252	1.081	2	9	283	1.182
148. Torre di Ruggiero . . . . .	—	—	—	—	138	612	227	1.074	1	5	366	1.691
149. Tropea . . . . .	3	17	1	3	94	556	68	411	—	—	166	987
150. Umbriàtico . . . . .	1	9	2	7	104	483	139	644	—	—	246	1.143
151. Valleflorita . . . . .	—	—	—	—	264	914	249	901	1	3	514	1.818
152. Vallelonga . . . . .	1	3	—	—	75	326	127	512	—	—	203	841
153. Vazzano . . . . .	—	—	—	—	85	319	186	762	—	—	271	1.081
154. Verzino . . . . .	—	—	1	5	181	732	140	655	3	16	325	1.408
155. Vibo Valèntia . . . . .	7	27	6	28	409	1.804	544	2.228	2	8	968	4.095
156. Zaccanòpoli . . . . .	—	—	1	1	25	107	105	470	—	—	131	578
157. Zagarise . . . . .	—	—	1	4	94	418	133	586	—	—	228	1.008
158. Zambrone . . . . .	—	—	—	—	83	421	166	652	1	4	250	1.077
159. Zungri . . . . .	—	—	—	—	156	617	122	472	—	—	278	1.089
PROVINCIA . . . . .	<b>183</b>	<b>849</b>	<b>520</b>	<b>2.255</b>	<b>24.537</b>	<b>110.911</b>	<b>32.857</b>	<b>145.551</b>	<b>132</b>	<b>555</b>	<b>58.229</b>	<b>260.121</b>

Segue Tav. 9 — Famiglie residenti con il capo famiglia in condizione professionale, per settore di attività economica e posizione nella professione del capo famiglia

## C - INDUSTRIE

C O M U N I	POSIZIONE NELLA PROFESSIONE DEL CAPO FAMIGLIA										TOTALE	
	Imprenditori e quadri superiori		Dirigenti e impiegati		Lavoratori in proprio		Lavoratori dipendenti		Coadiuvanti			
	Famiglie	Componenti	Famiglie	Componenti	Famiglie	Componenti	Famiglie	Componenti	Famiglie	Componenti	Famiglie	Componenti
1. Acquaro . . . . .	1	4	—	—	54	230	103	428	—	—	158	662
2. Albi . . . . .	4	10	—	—	11	41	207	913	—	—	222	964
3. Amàroni . . . . .	1	2	—	—	32	117	70	302	—	—	103	421
4. Amato . . . . .	—	—	1	4	13	45	100	455	—	—	114	504
5. Àndali . . . . .	—	—	—	—	14	53	79	331	—	—	93	384
6. Arena . . . . .	1	4	—	—	57	233	26	106	—	—	84	343
7. Argusto . . . . .	1	7	—	—	5	26	42	213	—	—	48	246
8. Badolato . . . . .	2	14	4	20	58	196	337	1.544	—	—	401	1.774
9. Belcastro . . . . .	1	4	—	—	16	67	103	462	—	—	120	533
10. Belvedere di Spinello . . . . .	—	—	1	3	21	91	232	1.083	—	—	254	1.177
11. Bòrgia . . . . .	—	—	1	5	76	318	265	1.083	—	—	342	1.406
12. Botricello . . . . .	—	—	—	—	18	87	166	874	—	—	184	961
13. Briàtico . . . . .	2	10	—	—	30	125	171	812	—	—	203	947
14. Brognaturo . . . . .	—	—	—	—	3	15	17	80	—	—	20	95
15. Caccuri . . . . .	2	10	2	8	17	58	209	963	1	4	231	1.043
16. Capistrano . . . . .	1	7	—	—	15	58	135	676	—	—	151	741
17. Caraffa di Catanzaro . . . . .	—	—	—	—	15	60	103	475	—	—	118	535
18. Cardinale . . . . .	1	7	—	—	29	102	286	1.458	—	—	316	1.567
19. Carfizzi . . . . .	—	—	—	—	32	122	26	110	—	—	58	232
20. Carlòpoli . . . . .	1	3	—	—	27	107	183	825	—	—	211	935
21. Casabona . . . . .	—	—	—	—	27	116	238	1.128	—	—	265	1.244
22. Castelsilano . . . . .	—	—	—	—	16	61	125	493	—	—	141	554
23. Catanzaro . . . . .	107	479	213	818	558	2.316	3.775	17.998	1	4	4.654	21.615
24. Cenadi . . . . .	—	—	—	—	9	38	76	371	—	—	85	409
25. Cènttrache . . . . .	1	1	2	12	10	48	116	525	—	—	129	586
26. Cerènzia . . . . .	—	—	—	—	5	20	181	818	—	—	186	838
27. Cerva . . . . .	—	—	—	—	12	56	146	696	—	—	158	752
28. Cessaniti . . . . .	—	—	1	6	19	82	166	748	—	—	186	836
29. Chiaravalle Centrale . . . . .	3	16	1	5	109	438	196	861	—	—	309	1.320
30. Cicala . . . . .	4	19	—	—	25	84	115	436	—	—	144	539
31. Cirò . . . . .	1	3	2	10	27	99	178	872	—	—	208	984
32. Cirò Marina . . . . .	2	11	7	26	45	212	355	1.767	1	6	410	2.022
33. Conflenti . . . . .	—	—	—	—	31	141	136	586	—	—	167	727
34. Cortale . . . . .	1	3	—	—	45	179	287	1.259	—	—	333	1.441
35. Cotronei . . . . .	3	19	15	68	30	129	558	2.510	—	—	606	2.726
36. Cròpani . . . . .	1	3	—	—	36	164	142	666	—	—	179	833
37. Crotone . . . . .	32	138	222	858	248	1.042	3.289	16.809	1	4	3.792	18.851
38. Crùcoli . . . . .	—	—	—	—	24	95	126	630	—	—	150	725
39. Curinga . . . . .	—	—	1	3	69	285	269	1.225	1	7	340	1.520
40. Cutro . . . . .	2	12	1	4	65	337	623	3.149	1	2	692	3.504
41. Dasà . . . . .	6	28	—	—	37	139	110	535	—	—	153	702
42. Dàvoli . . . . .	3	7	—	—	39	175	289	1.416	—	—	331	1.598
43. Decollatura . . . . .	—	—	2	7	50	175	329	1.396	—	—	381	1.578
44. Dinami . . . . .	2	6	—	—	48	223	64	345	—	—	114	574
45. Dràpia . . . . .	1	3	—	—	24	127	63	345	1	2	89	477
46. Fabrizia . . . . .	1	7	—	—	42	145	212	975	—	—	255	1.127
47. Falerna . . . . .	3	17	—	—	31	119	256	1.097	—	—	290	1.233
48. Feroletto Antico . . . . .	3	13	2	8	31	127	161	715	—	—	197	863
49. Filadèlfia . . . . .	2	10	2	8	74	284	358	1.613	—	—	436	1.915
50. Filandari . . . . .	—	—	1	3	13	61	128	548	—	—	142	612
51. Filogaso . . . . .	1	4	—	—	9	30	62	308	—	—	72	342
52. Fossato Serralta . . . . .	2	12	—	—	5	15	121	576	—	—	128	603
53. Francavilla Angitola . . . . .	—	—	3	5	19	80	216	1.031	—	—	238	1.116
54. Fràncica . . . . .	—	—	—	—	12	56	70	365	—	—	82	421



Segue Tav. 9 — Famiglie residenti con il capo famiglia in condizione professionale, per settore di attività economica e posizione nella professione del capo famiglia

Segue C — INDUSTRIE

C O M U N I	POSIZIONE NELLA PROFESSIONE DEL CAPO FAMIGLIA										TOTALE	
	Imprenditori e quadri superiori		Dirigenti e impiegati		Lavoratori in proprio		Lavoratori dipendenti		Coadiuvanti			
	Famiglie	Componenti	Famiglie	Componenti	Famiglie	Componenti	Famiglie	Componenti	Famiglie	Componenti	Famiglie	Componenti
55. Gagliato . . . . .	1	2	—	—	24	103	18	72	—	—	43	177
56. Gasperina . . . . .	—	—	—	—	30	95	123	548	—	—	153	643
57. Gerocarne . . . . .	1	2	—	—	25	115	162	858	—	—	188	975
58. Gimigliano . . . . .	—	—	3	11	41	149	641	2.803	1	2	686	2.965
59. Girifalco . . . . .	5	21	—	—	94	387	288	1.284	—	—	387	1.692
60. Gizzeria . . . . .	—	—	1	3	35	149	239	1.004	—	—	275	1.156
61. Guardavalle . . . . .	3	17	—	—	80	317	211	999	—	—	294	1.333
62. Ionadi . . . . .	1	4	—	—	16	58	107	477	—	—	124	539
63. Isca sullo Ionio . . . . .	2	10	—	—	20	68	253	1.088	—	—	275	1.166
64. Isola di Capo Rizzuto . . . . .	2	8	1	8	54	250	189	947	—	—	246	1.213
65. Jacurso . . . . .	—	—	—	—	24	92	53	226	—	—	77	318
66. Jòppolo . . . . .	4	20	—	—	20	79	203	856	—	—	227	955
67. Limbadi . . . . .	2	6	3	9	39	133	99	486	—	—	143	634
68. Magisano . . . . .	—	—	1	7	20	65	159	757	—	—	180	829
69. Màida . . . . .	—	—	1	3	68	295	221	935	—	—	290	1.233
70. Maierato . . . . .	—	—	1	2	31	133	173	860	—	—	205	995
71. Marcedusa . . . . .	—	—	—	—	6	28	62	288	—	—	68	316
72. Marcellinara . . . . .	—	—	1	3	13	49	97	413	—	—	111	465
73. Martirano . . . . .	—	—	—	—	10	43	130	507	1	4	141	554
74. Martirano Lombardo . . . . .	—	—	1	5	9	39	121	537	—	—	131	581
75. Melissa . . . . .	—	—	—	—	32	154	236	1.204	—	—	268	1.358
76. Mesoraca . . . . .	—	—	1	3	76	331	661	3.299	1	8	739	3.641
77. Miglierina . . . . .	—	—	—	—	20	59	109	512	1	3	130	574
78. Mileto . . . . .	1	4	2	7	34	144	677	3.159	2	4	716	3.318
79. Mongiana . . . . .	—	—	—	—	3	14	100	459	—	—	103	473
80. Montàuro . . . . .	1	10	—	—	21	79	77	327	1	3	100	419
81. Montepaone . . . . .	1	2	1	3	27	93	200	874	—	—	229	972
82. Monterosso Càlabro . . . . .	1	5	3	16	28	117	194	882	—	—	226	1.020
83. Motta Santa Lucia . . . . .	—	—	1	5	16	66	131	556	—	—	148	627
84. Nardodipace . . . . .	—	—	—	—	7	26	45	212	—	—	52	238
85. Nicastro . . . . .	54	299	25	104	417	1.811	2.156	10.203	1	4	2.653	12.421
86. Nicòtera . . . . .	2	8	4	13	50	272	215	1.063	—	—	271	1.356
87. Nocera Tirinese . . . . .	1	3	—	—	45	151	232	1.052	1	5	279	1.211
88. Olivadi . . . . .	1	2	2	11	15	77	71	341	—	—	89	431
89. Palermiti . . . . .	—	—	—	—	71	280	66	254	3	11	140	545
90. Pallagòrio . . . . .	—	—	—	—	16	66	98	487	—	—	114	553
91. Parghelia . . . . .	—	—	1	4	12	50	28	125	—	—	41	179
92. Pentone . . . . .	—	—	—	—	12	47	191	858	—	—	203	905
93. Petilia Policastro . . . . .	—	—	3	11	84	382	1.207	5.940	—	—	1.294	6.333
94. Petrizzi . . . . .	1	1	—	—	17	64	230	978	1	2	249	1.045
95. Petronà . . . . .	—	—	1	4	32	125	126	568	—	—	159	697
96. Pianòpoli . . . . .	3	13	—	—	19	66	141	637	—	—	163	716
97. Pizzo . . . . .	9	48	4	18	85	371	310	1.615	—	—	408	2.052
98. Pizzoni . . . . .	—	—	—	—	24	119	100	426	—	—	124	545
99. Platania . . . . .	—	—	1	2	7	27	326	1.420	—	—	334	1.449
100. Polia . . . . .	2	10	1	4	47	181	259	1.225	—	—	309	1.420
101. Ricadi . . . . .	—	—	—	—	31	108	44	212	1	4	76	324
102. Roccabernarda . . . . .	1	5	—	—	16	67	153	728	—	—	170	800
103. Rocca di Neto . . . . .	2	11	2	9	20	92	240	1.120	—	—	264	1.232
104. Rombiolo . . . . .	—	—	—	—	35	150	106	465	1	4	142	619
105. Sambiasè . . . . .	4	18	6	28	146	635	951	4.292	1	8	1.108	4.981
106. San Calògero . . . . .	—	—	—	—	43	184	59	254	—	—	102	438
107. San Costantino Càlabro . . . . .	1	5	2	7	16	67	116	525	—	—	135	604
108. San Floro . . . . .	—	—	—	—	9	32	76	312	—	—	85	344

Segue Tav. 9 — Famiglie residenti con il capo famiglia in condizione professionale, per settore di attività economica e posizione nella professione del capo famiglia

Segue C - INDUSTRIE

C O M U N I	POSIZIONE NELLA PROFESSIONE DEL CAPO FAMIGLIA										TOTALE	
	Imprenditori e quadri superiori		Dirigenti e impiegati		Lavoratori in proprio		Lavoratori dipendenti		Coadiuvanti			
	Famiglie	Componenti	Famiglie	Componenti	Famiglie	Componenti	Famiglie	Componenti	Famiglie	Componenti	Famiglie	Componenti
109. San Gregòrio d'Ipbona . . . . .	—	—	—	—	11	48	120	584	—	—	131	632
110. San Mango d'Aquino . . . . .	—	—	—	—	19	63	272	1.194	—	—	291	1.257
111. San Màuro Marchesato . . . . .	—	—	—	—	13	61	172	808	—	—	185	869
112. San Nicola da Crissa . . . . .	—	—	2	6	32	126	166	731	—	—	200	863
113. San Nicola dell'Alto . . . . .	—	—	—	—	21	93	187	970	—	—	208	1.063
114. San Pietro a Màida . . . . .	1	3	—	—	60	210	142	614	—	—	203	827
115. San Pietro Apòstolo . . . . .	—	—	1	5	17	58	131	556	—	—	149	619
116. San Sòstene . . . . .	1	5	—	—	16	72	252	1.223	—	—	269	1.300
117. Santa Caterina dello Iònio . . . . .	3	11	1	3	55	195	188	807	—	—	247	1.016
118. Sant'Andrea Apòstolo dello Iònio . . . . .	5	31	1	6	35	135	362	1.623	—	—	403	1.795
119. Santa Severina . . . . .	1	3	—	—	8	37	152	716	—	—	161	756
120. Sant'Eufèmia Lamèzia . . . . .	—	—	7	26	6	20	135	650	—	—	148	696
121. Sant'Onòfrio . . . . .	1	6	2	8	32	136	202	973	—	—	237	1.123
122. San Vito sullo Iònio . . . . .	1	2	1	3	74	265	156	657	—	—	232	927
123. Satriano . . . . .	3	15	—	—	32	161	246	1.175	—	—	281	1.351
124. Savelli . . . . .	3	14	3	11	33	117	223	961	—	—	262	1.103
125. Scandale . . . . .	1	6	—	—	19	92	63	319	—	—	83	417
126. Sellia . . . . .	—	—	—	—	8	36	106	456	—	—	114	492
127. Sellia Marina . . . . .	—	—	3	8	20	83	127	569	—	—	150	660
128. Serra San Bruno . . . . .	5	18	7	28	121	502	312	1.500	—	—	445	2.048
129. Serrastretta . . . . .	1	4	1	3	82	319	431	1.866	—	—	515	2.192
130. Sersale . . . . .	2	5	1	4	61	279	342	1.490	—	—	406	1.778
131. Settingiano . . . . .	2	11	1	5	8	34	145	645	—	—	156	695
132. Simbàrio . . . . .	—	—	—	—	21	91	132	583	—	—	153	674
133. Simeri Crichi . . . . .	1	4	1	3	24	85	155	679	—	—	181	771
134. Sorbo San Basile . . . . .	—	—	—	—	2	10	203	953	—	—	205	963
135. Soriano . . . . .	—	—	—	—	14	64	100	479	—	—	114	543
136. Soriano Càlabro . . . . .	7	27	2	11	81	369	230	1.203	—	—	320	1.610
137. Soverato . . . . .	8	34	11	44	61	240	311	1.431	1	2	392	1.751
138. Soveria Mannelli . . . . .	2	13	—	—	54	239	209	922	—	—	265	1.174
139. Soveria Simeri . . . . .	—	—	—	—	13	58	34	145	—	—	47	203
140. Spàdola . . . . .	—	—	—	—	9	44	26	99	—	—	35	143
141. Spilinga . . . . .	1	2	—	—	15	74	35	164	—	—	51	240
142. Squillace . . . . .	1	5	2	4	49	199	163	806	1	1	216	1.015
143. Staletti . . . . .	1	5	3	9	25	107	108	555	—	—	137	676
144. Stefanàconi . . . . .	—	—	1	7	18	87	124	582	—	—	143	676
145. Stròngoli . . . . .	—	—	9	40	65	304	424	2.219	—	—	498	2.563
146. Taverna . . . . .	4	19	—	—	35	143	286	1.394	—	—	325	1.556
147. Tiriolo . . . . .	1	6	—	—	35	113	513	2.039	—	—	549	2.158
148. Torre di Ruggiero . . . . .	—	—	2	8	12	46	93	412	1	4	108	470
149. Tropea . . . . .	12	58	5	24	76	320	278	1.460	—	—	371	1.862
150. Umbriàtico . . . . .	—	—	—	—	10	40	91	423	—	—	101	463
151. Valleflorita . . . . .	—	—	1	3	32	133	58	224	—	—	91	360
152. Vallelonga . . . . .	—	—	—	—	23	87	29	118	—	—	52	205
153. Vazzano . . . . .	—	—	—	—	34	114	30	131	1	4	65	249
154. Verzino . . . . .	—	—	1	3	31	136	220	962	—	—	252	1.101
155. Vibo Valèntia . . . . .	30	119	48	216	309	1.346	1.494	7.718	1	4	1.882	9.403
156. Zaccanòpoli . . . . .	—	—	1	5	8	33	28	128	—	—	37	166
157. Zagarise . . . . .	2	8	—	—	14	58	187	815	—	—	203	881
158. Zambrone . . . . .	—	—	—	—	4	16	78	347	—	—	82	363
159. Zungri . . . . .	—	—	1	3	15	73	78	367	—	—	94	443
PROVINCIA . . . . .	405	1.861	676	2.677	6.451	26.774	40.225	188.979	28	106	47.785	220.397

Segue Tav. 9 — Famiglie residenti con il capo famiglia in condizione professionale, per settore di attività economica e posizione nella professione del capo famiglia

D - ALTRE ATTIVITÀ

C O M U N I	POSIZIONE NELLA PROFESSIONE DEL CAPO FAMIGLIA										TOTALE	
	Imprenditori, quadri superiori, liberi professionisti		Dirigenti e impiegati		Lavoratori in proprio		Lavoratori dipendenti		Coadiuvanti			
	Famiglie	Componenti	Famiglie	Componenti	Famiglie	Componenti	Famiglie	Componenti	Famiglie	Componenti	Famiglie	Componenti
1. Acquaro . . . . .	8	34	25	78	26	116	21	99	5	22	85	349
2. Albi . . . . .	6	20	17	69	33	141	18	80	—	—	74	310
3. Amàroni . . . . .	2	5	10	38	30	130	10	33	—	—	52	206
4. Amato . . . . .	3	16	12	46	15	64	12	44	—	—	42	170
5. Àndali . . . . .	—	—	14	66	14	53	9	32	—	—	37	151
6. Arena . . . . .	7	33	34	140	36	166	26	123	—	—	103	462
7. Argusto . . . . .	2	8	4	22	5	21	9	34	1	7	21	92
8. Badolato . . . . .	8	31	40	146	46	195	59	252	1	4	154	628
9. Belcastro . . . . .	1	6	11	36	33	143	19	80	—	—	64	265
10. Belvedere di Spinello . . . . .	1	6	13	46	28	112	23	90	—	—	65	254
11. Bòrgia . . . . .	8	38	59	238	86	346	71	317	—	—	224	939
12. Botricello . . . . .	3	14	16	46	39	189	22	103	2	11	82	363
13. Briàtico . . . . .	2	7	34	117	42	168	47	232	—	—	125	524
14. Brognaturo . . . . .	2	5	5	13	8	20	5	25	—	—	20	63
15. Caccuri . . . . .	4	12	13	48	25	87	12	40	—	—	54	187
16. Capistrano . . . . .	2	6	11	44	19	77	10	40	1	5	43	172
17. Caraffa di Catanzaro . . . . .	1	6	26	79	27	108	15	60	—	—	69	253
18. Cardinale . . . . .	12	48	20	86	36	161	17	71	1	3	86	369
19. Carfizzi . . . . .	—	—	10	35	12	43	7	27	—	—	29	105
20. Carlòpoli . . . . .	6	29	17	66	47	186	19	89	—	—	89	370
21. Casabona . . . . .	4	13	25	102	37	128	21	76	—	—	87	319
22. Castelsilano . . . . .	2	6	19	65	15	51	8	26	—	—	44	148
23. Catanzaro . . . . .	325	1.270	3.127	12.995	1.111	4.964	3.033	13.567	20	82	7.616	32.878
24. Cenadi . . . . .	1	5	4	13	12	48	10	49	—	—	27	115
25. Cèntrache . . . . .	2	4	7	23	13	44	6	34	—	—	28	105
26. Cerènzia . . . . .	1	4	9	43	16	68	11	53	—	—	37	168
27. Cerva . . . . .	2	6	5	27	14	63	11	44	—	—	32	140
28. Cessaniti . . . . .	2	8	21	80	18	79	14	63	—	—	55	230
29. Chiaravalle Centrale . . . . .	13	47	70	303	87	364	80	351	—	—	250	1.065
30. Cicala . . . . .	2	14	9	42	18	59	19	76	—	—	48	191
31. Cirò . . . . .	10	42	41	153	48	203	34	166	—	—	133	564
32. Cirò Marina . . . . .	18	77	74	283	101	498	127	580	2	7	322	1.445
33. Confienti . . . . .	5	16	31	121	28	111	23	105	1	4	88	357
34. Cortale . . . . .	5	20	26	94	38	132	40	180	—	—	109	426
35. Cotronei . . . . .	9	28	40	135	53	205	54	229	—	—	156	597
36. Cròpani . . . . .	4	15	26	103	45	156	34	147	1	3	110	424
37. Crotone . . . . .	128	536	687	2.702	651	2.852	1.021	4.893	4	19	2.491	11.002
38. Crùcoli . . . . .	6	26	24	83	26	113	37	220	—	—	93	442
39. Curinga . . . . .	7	33	52	208	51	219	39	167	1	2	150	629
40. Cutro . . . . .	5	21	43	177	124	652	88	417	—	—	260	1.267
41. Dasà . . . . .	4	17	20	97	32	163	15	70	—	—	71	347
42. Dàvoli . . . . .	6	22	27	102	29	129	37	189	—	—	99	442
43. Decollatura . . . . .	7	23	52	202	58	234	48	233	2	7	167	699
44. Dinami . . . . .	2	5	25	111	41	167	27	108	2	11	97	402
45. Dràpia . . . . .	3	11	17	55	19	90	29	126	—	—	68	282
46. Fabrìzia . . . . .	9	31	22	80	39	138	18	77	—	—	88	326
47. Falerna . . . . .	2	9	37	141	33	135	38	164	—	—	110	449
48. Feroleto Antico . . . . .	4	15	16	54	18	88	24	117	—	—	62	274
49. Filadèlfia . . . . .	10	29	53	189	57	268	67	364	1	3	188	853
50. Filandari . . . . .	2	4	13	43	12	39	8	31	—	—	35	117
51. Filogaso . . . . .	2	6	16	59	12	46	19	116	—	—	49	227
52. Fossato Serralta . . . . .	—	—	9	31	15	65	7	36	—	—	31	132
53. Francavilla Angitola . . . . .	1	3	28	95	22	75	19	81	—	—	70	254
54. Fràncica . . . . .	1	1	6	34	8	32	6	30	—	—	21	97

Segue Tav. 9 — Famiglie residenti con il capo famiglia in condizione professionale, per settore di attività economica e posizione nella professione del capo famiglia

Segue D - ALTRE ATTIVITÀ

C O M U N I	POSIZIONE NELLA PROFESSIONE DEL CAPO FAMIGLIA										TOTALE	
	Imprenditori, quadri superiori, liberi professionisti		Dirigenti e impiegati		Lavoratori in proprio		Lavoratori dipendenti		Coadiuvanti			
	Famiglie	Componenti	Famiglie	Componenti	Famiglie	Componenti	Famiglie	Componenti	Famiglie	Componenti	Famiglie	Componenti
55. Gagliato . . . . .	—	—	11	52	13	43	14	69	—	—	38	164
56. Gasperina . . . . .	7	20	22	87	35	128	32	150	—	—	96	385
57. Gerocarne . . . . .	4	13	11	47	32	159	22	109	—	—	69	328
58. Gimigliano . . . . .	8	25	50	217	59	234	106	453	1	5	224	934
59. Girifalco . . . . .	11	40	91	407	92	350	144	671	—	—	338	1.468
60. Gizzeria . . . . .	6	20	26	92	52	206	35	144	1	1	120	463
61. Guardavalle . . . . .	8	30	30	119	52	228	53	246	2	10	145	633
62. Ionadi . . . . .	4	21	10	41	16	62	10	38	—	—	40	162
63. Isca sullo Ionio . . . . .	5	18	22	87	31	122	23	103	2	7	83	337
64. Isola di Capo Rizzuto . . . . .	12	49	26	108	43	224	37	164	—	—	118	545
65. Jacurso . . . . .	—	—	12	35	16	77	19	69	—	—	47	181
66. Jòppolo . . . . .	2	10	25	92	21	86	45	199	—	—	93	387
67. Limbadi . . . . .	8	37	45	180	48	183	51	235	—	—	152	635
68. Magisano . . . . .	3	10	11	38	19	70	10	45	—	—	43	163
69. Màida . . . . .	8	46	42	149	80	348	69	340	—	—	199	883
70. Maierato . . . . .	5	20	16	60	20	71	21	95	1	6	63	252
71. Marcedusa . . . . .	1	9	10	39	8	33	8	42	—	—	27	123
72. Marcellinara . . . . .	3	6	14	54	16	60	13	54	1	7	47	181
73. Martirano . . . . .	1	3	15	43	12	48	8	22	—	—	36	116
74. Martirano Lombardo . . . . .	2	3	16	66	16	65	19	81	—	—	53	215
75. Melissa . . . . .	2	12	18	75	24	80	26	111	—	—	70	278
76. Mesoraca . . . . .	9	38	38	142	77	352	51	251	—	—	175	783
77. Miglierina . . . . .	2	2	16	69	19	72	13	58	—	—	50	201
78. Mileto . . . . .	16	58	63	224	81	351	81	356	—	—	241	989
79. Mongiana . . . . .	1	2	13	37	14	63	12	47	—	—	40	149
80. Montàuro . . . . .	3	22	15	63	24	95	19	80	—	—	61	260
81. Montepaone . . . . .	1	5	12	41	27	120	27	112	—	—	67	278
82. Monterosso Càlabro . . . . .	4	11	24	105	30	141	35	155	—	—	93	412
83. Motta Santa Lucia . . . . .	5	17	9	45	13	52	8	38	—	—	35	152
84. Nardodipace . . . . .	—	—	11	40	15	62	10	41	—	—	36	143
85. Nicastro . . . . .	131	524	520	2.105	660	2.930	646	2.912	4	18	1.961	8.489
86. Nicòtera . . . . .	19	90	123	513	107	494	129	660	1	6	379	1.763
87. Nocera Tirinese . . . . .	8	29	53	206	50	181	54	200	2	8	167	624
88. Olivadi . . . . .	4	11	15	57	16	69	9	40	—	—	44	177
89. Palermiti . . . . .	3	11	16	68	25	106	15	63	—	—	59	248
90. Pallagòrio . . . . .	2	8	10	34	17	77	6	30	—	—	35	149
91. Parghelia . . . . .	2	8	20	78	24	85	120	552	1	3	167	726
92. Pentone . . . . .	5	14	12	56	22	76	22	95	—	—	61	241
93. Petilia Policastro . . . . .	15	74	77	289	108	529	84	383	—	—	284	1.275
94. Petrizzi . . . . .	2	11	24	93	19	77	23	105	—	—	68	286
95. Petronà . . . . .	5	20	21	73	32	134	16	71	—	—	74	298
96. Pianòpoli . . . . .	4	14	15	51	18	81	20	86	—	—	57	232
97. Pizzo . . . . .	36	160	153	596	175	863	442	2.183	3	19	809	3.821
98. Pizzoni . . . . .	5	15	12	49	19	83	5	19	—	—	41	166
99. Platania . . . . .	5	15	17	67	16	74	10	35	—	—	48	191
100. Polia . . . . .	5	15	25	99	26	93	21	91	—	—	77	298
101. Ricadi . . . . .	8	23	41	155	20	83	59	261	—	—	128	522
102. Roccabernarda . . . . .	3	11	10	37	19	84	12	54	—	—	44	186
103. Rocca di Neto . . . . .	5	18	15	51	46	239	18	81	—	—	84	389
104. Rombiolo . . . . .	7	28	25	93	37	134	27	123	—	—	96	378
105. Sambiasè . . . . .	30	127	122	513	145	632	164	795	—	—	461	2.067
106. San Calògero . . . . .	7	29	23	76	32	125	22	93	—	—	84	323
107. San Costantino Càlabro . . . . .	2	8	21	79	26	108	22	97	—	—	71	292
108. San Floro . . . . .	1	2	9	38	20	68	11	40	1	2	42	150

Segue Tav. 9 — Famiglie residenti con il capo famiglia in condizione professionale, per settore di attività economica e posizione nella professione del capo famiglia

Segue D - ALTRE ATTIVITÀ

C O M U N I	POSIZIONE NELLA PROFESSIONE DEL CAPO FAMIGLIA										TOTALE	
	Imprenditori, quadri superiori, liberi professionisti		Dirigenti e impiegati		Lavoratori in proprio		Lavoratori dipendenti		Coadiuvanti			
	Famiglie	Componenti	Famiglie	Componenti	Famiglie	Componenti	Famiglie	Componenti	Famiglie	Componenti	Famiglie	Componenti
109. San Gregorio d'Ippona . . . . .	3	9	16	53	14	46	13	55	—	—	46	163
110. San Mango d'Aquino . . . . .	2	6	19	61	22	79	13	46	—	—	56	192
111. San Mauro Marchesato . . . . .	3	5	13	51	18	77	12	69	—	—	46	202
112. San Nicola da Crissa . . . . .	7	26	30	112	44	201	33	129	—	—	114	468
113. San Nicola dell'Alto . . . . .	—	—	9	38	20	89	12	55	—	—	41	182
114. San Pietro a Màida . . . . .	3	8	15	68	54	227	26	120	1	4	99	427
115. San Pietro Apòstolo . . . . .	2	11	10	39	16	45	21	85	—	—	49	180
116. San Sòstene . . . . .	5	20	7	32	21	94	11	40	2	10	46	196
117. Santa Caterina dello Iònio . . . . .	5	19	22	86	41	156	36	147	1	2	105	410
118. Sant'Andrea Apòstolo dello Iònio . . . . .	5	12	46	149	39	144	36	150	—	—	126	455
119. Santa Severina . . . . .	5	21	36	149	23	106	30	144	1	3	95	423
120. Sant'Eufèmia Lamèzia . . . . .	—	—	32	123	10	56	69	286	—	—	111	465
121. Sant'Onòfrio . . . . .	5	14	35	139	35	146	40	176	—	—	115	475
122. San Vito sullo Iònio . . . . .	8	37	25	112	57	254	31	131	—	—	121	534
123. Satriano . . . . .	2	13	19	86	37	188	24	126	—	—	82	413
124. Savelli . . . . .	6	18	28	92	29	122	24	77	—	—	87	309
125. Scandale . . . . .	1	7	8	21	30	154	16	67	—	—	55	249
126. Sellia . . . . .	2	6	9	36	9	37	8	30	—	—	28	109
127. Sellia Marina . . . . .	4	11	14	50	25	91	41	205	—	—	84	357
128. Serra San Bruno . . . . .	11	45	78	265	126	536	118	492	—	—	333	1.338
129. Serrastretta . . . . .	6	15	28	106	39	158	49	227	—	—	122	506
130. Sersale . . . . .	9	36	25	97	72	318	63	277	—	—	169	728
131. Settingiano . . . . .	4	10	13	54	17	73	21	91	—	—	55	228
132. Simbàrio . . . . .	4	9	14	52	17	76	13	70	—	—	48	207
133. Simeri Crichi . . . . .	5	17	17	51	22	91	21	77	—	—	65	236
134. Sorbo San Basile . . . . .	1	3	6	35	15	77	8	43	—	—	30	158
135. Sorianoello . . . . .	2	7	12	46	12	61	10	60	—	—	36	174
136. Soriano Càlabro . . . . .	4	17	41	174	87	398	32	168	3	10	167	767
137. Soverato . . . . .	38	138	125	544	146	632	155	716	5	22	469	2.052
138. Soveria Mannelli . . . . .	11	45	47	171	54	216	52	218	—	—	164	650
139. Soveria Simeri . . . . .	1	5	11	41	25	108	20	89	—	—	57	243
140. Spàdola . . . . .	2	4	11	34	12	43	8	36	—	—	33	117
141. Spilinga . . . . .	1	5	19	67	20	94	13	50	1	2	54	218
142. Squillace . . . . .	6	17	47	158	37	142	37	191	1	2	128	510
143. Staletti . . . . .	4	11	15	54	27	111	20	116	2	9	68	301
144. Stefanàconi . . . . .	4	10	15	50	14	54	22	98	—	—	55	212
145. Stròngoli . . . . .	18	79	40	155	80	341	81	374	—	—	219	949
146. Taverna . . . . .	2	11	29	101	33	155	35	158	3	20	102	445
147. Tiriolo . . . . .	9	30	41	132	53	211	58	228	2	8	163	609
148. Torre di Ruggiero . . . . .	2	5	14	53	19	77	12	48	1	8	48	191
149. Tropea . . . . .	23	95	126	532	145	665	184	962	1	5	479	2.259
150. Umbriàtico . . . . .	1	2	9	38	10	33	12	49	—	—	32	122
151. Valleflorita . . . . .	2	7	11	35	33	130	8	34	—	—	54	206
152. Vallelonga . . . . .	2	5	14	63	24	98	10	41	—	—	50	207
153. Vazzano . . . . .	1	3	11	42	6	31	10	33	—	—	28	109
154. Verzino . . . . .	4	15	13	48	22	102	17	68	—	—	56	233
155. Vibo Valèntia . . . . .	105	448	571	2.420	365	1.649	610	2.650	3	20	1.654	7.187
156. Zaccanòpoli . . . . .	1	3	15	52	6	23	8	29	—	—	30	107
157. Zagarise . . . . .	5	17	12	32	24	82	15	66	—	—	56	197
158. Zambrone . . . . .	1	1	10	41	14	51	12	52	—	—	37	145
159. Zungri . . . . .	2	4	13	33	22	93	11	34	—	—	48	164
<b>PROVINCIA . . . . .</b>	<b>1.496</b>	<b>5.865</b>	<b>9.021</b>	<b>36.107</b>	<b>8.334</b>	<b>36.055</b>	<b>10.722</b>	<b>48.686</b>	<b>92</b>	<b>407</b>	<b>29.665</b>	<b>127.120</b>

TAV. 10 - Abitazioni occupate e non

COMUNI	ABITAZIONI OCCUPATE														
	PROPRIETÀ				AFFITTO				ALTRO TITOLO				TOT		
	Abita- zioni	Stanze		Occu- panti	Abita- zioni	Stanze		Occu- panti	Abita- zioni	Stanze		Occu- panti	Abita- zioni	Stan	
		Totale	adibite esclusiva- mente o pro- miscua- mente ad abitazione			Totale	adibite esclusiva- mente o pro- miscua- mente ad abitazione			Totale	adibite esclusiva- mente o pro- miscua- mente ad abitazione			Totale	adibite esclusiva- mente o pro- miscua- mente ad abitazione
1. Acquaro . . . . .	947	2.009	1.998	3.632	115	214	213	393	42	75	74	128	1.104	2.298	
2. Albi . . . . .	329	894	891	1.275	138	325	324	549	49	112	112	192	516	1.331	
3. Amàroni . . . . .	412	1.152	1.143	1.645	87	190	187	345	36	77	77	123	535	1.419	
4. Amato . . . . .	219	666	660	844	142	370	366	558	34	89	88	113	395	1.125	
5. Àndali . . . . .	313	751	747	1.306	67	136	136	248	21	37	37	62	401	924	
6. Arena . . . . .	623	1.521	1.497	2.295	173	394	382	597	39	96	92	124	835	2.011	
7. Argusto . . . . .	197	606	600	780	15	41	41	46	21	48	48	69	233	695	
8. Badolato . . . . .	519	1.094	1.088	1.873	543	1.158	1.142	2.160	53	99	97	178	1.115	2.351	
9. Belcastro . . . . .	477	1.196	1.192	1.897	146	291	290	572	13	33	33	43	636	1.520	
10. Belvedere di Spinello . . . . .	630	1.704	1.669	2.675	67	159	157	263	35	75	75	134	732	1.938	
11. Bòrgia . . . . .	971	2.174	2.126	3.786	453	819	807	1.678	146	297	295	564	1.570	3.290	
12. Botricello . . . . .	462	1.299	1.254	2.187	263	521	519	1.075	32	67	67	130	757	1.887	
13. Briàtico . . . . .	597	1.738	1.651	2.349	406	951	923	1.759	37	106	100	113	1.040	2.795	
14. Brognaturo . . . . .	214	677	664	878	17	44	44	44	29	103	103	105	260	824	
15. Caccuri . . . . .	449	910	903	1.958	124	209	208	511	44	68	67	165	617	1.187	
16. Capistrano . . . . .	396	843	813	1.584	106	205	205	386	46	89	79	136	548	1.137	
17. Caraffa di Catanzaro . . . . .	344	965	950	1.443	85	215	215	367	19	47	46	68	448	1.227	
18. Cardinale . . . . .	642	1.794	1.785	2.486	236	645	643	969	88	216	216	368	966	2.655	
19. Carfizzi . . . . .	296	605	572	1.233	30	43	41	119	7	16	15	24	333	664	
20. Carlòpoli . . . . .	561	1.408	1.367	2.434	119	239	233	505	45	128	123	172	725	1.775	
21. Casabona . . . . .	892	1.924	1.913	3.950	121	204	201	491	45	87	86	187	1.058	2.215	
22. Castelsilano . . . . .	416	874	825	1.456	74	106	102	254	14	33	32	47	504	1.013	
23. Catanzaro . . . . .	4.579	15.826	15.533	21.092	10.553	26.416	26.218	46.608	716	1.980	1.956	3.036	15.848	44.222	
24. Cenadi . . . . .	240	609	605	1.015	32	76	76	125	2	4	4	5	274	689	
25. Cèntrache . . . . .	243	682	671	892	87	240	238	335	15	39	39	54	345	961	
26. Cerènzia . . . . .	263	602	599	1.133	50	91	91	204	18	45	45	67	331	738	
27. Cerva . . . . .	287	820	802	1.216	67	146	142	299	8	24	24	33	362	990	
28. Cessaniti . . . . .	843	2.023	1.982	3.127	143	297	291	560	47	87	84	159	1.033	2.407	
29. Chiaravalle Centrale . . . . .	1.529	4.572	4.521	5.832	330	1.006	998	1.206	66	178	178	232	1.925	5.756	
30. Cicala . . . . .	294	689	676	1.065	93	197	196	325	45	100	100	166	432	986	
31. Cirò . . . . .	719	1.722	1.712	3.417	363	632	629	1.598	36	66	65	183	1.118	2.420	
32. Cirò Marina . . . . .	1.265	3.492	3.302	6.297	747	1.222	1.220	3.206	40	82	82	163	2.052	4.796	
33. Conflenti . . . . .	802	2.262	2.114	2.983	145	328	315	494	124	306	290	466	1.071	2.896	
34. Cortale . . . . .	780	1.995	1.980	2.713	152	331	330	560	162	367	367	593	1.094	2.693	
35. Cotronei . . . . .	751	2.086	2.068	3.149	317	741	737	1.317	85	220	217	336	1.153	3.047	
36. Cròpani . . . . .	432	1.323	1.322	1.920	301	686	682	1.278	87	218	218	340	820	2.227	
37. Crotone . . . . .	3.121	11.254	11.128	16.907	4.498	12.209	12.140	21.697	298	855	843	1.278	7.917	24.318	
38. Crùcoli . . . . .	531	1.334	1.326	2.304	186	325	323	823	79	131	131	340	796	1.790	
39. Curinga . . . . .	1.190	3.025	2.970	4.678	349	783	772	1.468	102	243	239	362	1.641	4.051	
40. Cutro . . . . .	1.428	3.654	3.525	7.850	731	1.555	1.550	3.688	148	314	308	641	2.307	5.523	
41. Dasà . . . . .	458	1.105	1.068	1.782	153	309	307	601	11	29	29	38	622	1.443	
42. Dàvoli . . . . .	589	1.298	1.296	2.410	176	356	354	761	216	365	364	950	981	2.019	
43. Decollatura . . . . .	943	2.769	2.744	3.567	214	548	544	801	168	429	426	640	1.325	3.746	
44. Dinami . . . . .	804	2.006	1.976	3.400	174	380	374	655	75	166	161	254	1.053	2.552	
45. Dràpia . . . . .	521	1.120	1.095	2.105	127	236	234	509	104	204	202	378	752	1.560	
46. Fabrizia . . . . .	1.225	2.940	2.900	4.423	73	199	190	237	129	267	266	485	1.427	3.406	
47. Falerna . . . . .	523	1.335	1.317	2.062	258	575	569	1.048	54	133	130	213	835	2.043	
48. Feroleto Antico . . . . .	491	1.141	1.137	2.076	107	253	253	466	106	220	220	494	704	1.614	
49. Filadèlfa . . . . .	1.766	3.459	3.170	6.736	536	845	807	2.064	57	120	115	249	2.359	4.424	
50. Filandari . . . . .	405	1.100	1.077	1.435	161	348	337	544	48	133	129	156	614	1.581	
51. Filogaso . . . . .	297	1.025	997	1.157	62	184	184	241	20	59	57	50	379	1.268	
52. Fossato Serralta . . . . .	96	204	204	352	125	214	214	533	30	58	58	112	251	476	
53. Francavilla Angitola . . . . .	451	1.105	1.077	1.895	307	568	547	1.430	71	136	136	261	829	1.809	
54. Fràncica . . . . .	333	751	721	1.435	111	193	191	410	62	110	110	206	506	1.054	

occupate per titolo di godimento

A L E		ABITAZIONI NON OCCUPATE								ABITAZIONI IN COMPLESSO								ALTRI ALLOGGI OCCUPATI	
ze	Occu- panti	PROPRIETÀ		AFFITTO		ALTRO TITOLO		TOTALE		PROPRIETÀ		AFFITTO		ALTRO TITOLO		TOTALE		N	Occu- panti
		Abita- zioni	Stanze	Abita- zioni	Stanze	Abita- zioni	Stanze	Abita- zioni	Stanze	Abita- zioni	Stanze	Abita- zioni	Stanze	Abita- zioni	Stanze	Abita- zioni	Stanze		
2.285	4.153	71	121	2	2	7	20	80	143	1.018	2.130	117	216	49	95	1.184	2.441	19	48
1.327	2.016	6	21	3	5	1	5	10	31	335	915	141	330	50	117	526	1.362	4	9
1.407	2.113	48	99	1	3	—	—	49	102	460	1.251	88	193	36	77	584	1.521	12	44
1.114	1.515	47	122	—	—	2	4	49	126	266	788	142	370	36	93	444	1.251	27	126
920	1.616	65	170	1	3	1	2	67	175	378	921	68	139	22	39	468	1.099	4	25
1.971	3.016	4	14	9	14	—	—	13	28	627	1.535	182	408	39	96	848	2.039	13	71
689	895	5	22	4	15	1	5	10	42	202	628	19	56	22	53	243	737	—	—
2.327	4.211	36	83	23	55	1	3	60	141	555	1.177	566	1.213	54	102	1.175	2.492	30	88
1.515	2.512	106	278	3	5	3	4	112	287	583	1.474	149	296	16	37	748	1.807	18	81
1.901	3.072	3	8	1	1	—	—	4	9	633	1.712	68	160	35	75	736	1.947	21	66
3.228	6.028	130	231	16	24	5	12	151	267	1.101	2.405	469	843	151	309	1.721	3.557	25	75
1.840	3.392	16	35	6	15	—	—	22	50	478	1.334	269	536	32	67	779	1.937	15	55
2.674	4.221	17	34	8	25	1	2	26	61	614	1.772	414	976	38	108	1.066	2.856	59	169
811	1.027	40	134	—	—	1	1	41	135	254	811	17	44	30	104	301	959	—	—
1.178	2.634	92	233	7	13	4	8	103	254	541	1.143	131	222	48	76	720	1.441	—	—
1.097	2.106	13	24	7	10	1	1	21	35	409	867	113	215	47	90	569	1.172	1	2
1.211	1.878	28	74	6	13	2	4	36	91	372	1.039	91	228	21	51	484	1.318	231	877
2.644	3.823	130	337	16	46	1	2	147	385	772	2.131	252	691	89	218	1.113	3.040	8	34
628	1.376	20	33	—	—	3	4	23	37	316	638	30	43	10	20	356	701	33	95
1.723	3.111	178	428	13	27	2	6	193	461	739	1.836	132	266	47	134	918	2.236	20	63
2.200	4.628	41	103	4	4	3	8	48	115	933	2.027	125	208	48	95	1.106	2.330	60	218
959	1.757	31	60	—	—	—	—	31	60	447	934	74	106	14	33	535	1.073	1	3
43.707	70.736	480	1.593	141	382	9	25	630	2.000	5.059	17.419	10.694	26.798	725	2.005	16.478	46.222	408	1.476
685	1.145	—	—	—	—	—	—	—	—	240	609	32	76	2	4	274	689	—	—
948	1.281	44	102	6	17	5	9	55	128	287	784	93	257	20	48	400	1.089	—	—
735	1.404	47	117	6	15	1	2	54	134	310	719	56	106	19	47	385	872	5	16
968	1.548	31	89	2	5	2	9	35	103	318	909	69	151	10	33	397	1.093	2	7
2.357	3.846	44	125	5	11	1	2	50	138	887	2.148	148	308	48	89	1.083	2.545	39	90
5.697	7.270	148	387	17	48	6	17	171	452	1.677	4.959	347	1.054	72	195	2.096	6.208	—	—
972	1.556	45	106	4	8	6	16	55	130	339	795	97	205	51	116	487	1.116	81	230
2.406	5.198	81	186	15	36	5	10	101	232	800	1.908	378	668	41	76	1.219	2.652	20	68
4.604	9.666	34	90	9	14	—	—	43	104	1.299	3.582	756	1.236	40	82	2.095	4.900	—	—
2.719	3.943	57	150	4	10	4	7	65	167	859	2.412	149	338	128	313	1.136	3.063	—	—
2.677	3.866	73	162	4	8	2	4	79	174	853	2.157	156	339	164	371	1.173	2.867	—	—
3.022	4.802	69	184	7	22	2	5	78	211	820	2.270	324	763	87	225	1.231	3.258	85	331
2.222	3.538	53	138	9	20	3	4	65	162	485	1.461	310	706	90	222	885	2.389	16	68
24.111	39.882	400	1.375	55	139	14	34	469	1.548	3.521	12.629	4.553	12.348	312	889	8.386	25.866	737	3.140
1.780	3.467	49	115	23	46	2	7	74	168	580	1.449	209	371	81	138	870	1.958	23	122
3.981	6.508	104	302	13	24	1	1	118	327	1.294	3.327	362	807	103	244	1.759	4.378	31	130
5.383	12.179	391	1.148	15	34	5	21	411	1.203	1.819	4.802	746	1.589	153	335	2.718	6.726	42	160
1.404	2.421	32	81	5	12	1	1	38	94	490	1.186	158	321	12	30	660	1.537	12	28
2.014	4.121	252	527	19	45	7	11	278	583	841	1.825	195	401	223	376	1.259	2.602	10	37
3.714	5.008	175	519	8	25	10	34	193	578	1.118	3.288	222	573	178	463	1.518	4.324	9	32
2.511	4.309	67	150	5	12	1	2	73	164	871	2.156	179	392	76	168	1.126	2.716	4	15
1.531	2.992	56	104	2	3	3	5	61	112	577	1.224	129	239	107	209	813	1.672	14	43
3.356	5.145	384	825	4	13	13	23	401	861	1.609	3.765	77	212	142	290	1.828	4.267	—	—
2.016	3.323	38	119	14	38	3	8	55	165	561	1.454	272	613	57	141	890	2.208	165	450
1.610	3.036	91	149	2	3	11	26	104	178	582	1.290	109	256	117	246	808	1.792	2	4
4.092	9.049	366	612	76	104	13	25	455	741	2.132	4.071	612	949	70	145	2.814	5.165	—	—
1.543	2.135	37	106	3	9	—	—	40	115	442	1.206	164	357	48	133	654	1.696	4	5
1.238	1.448	51	167	6	14	2	10	59	191	348	1.192	68	198	22	69	438	1.459	—	—
476	997	1	2	2	4	3	5	6	11	97	206	127	218	33	63	257	487	31	116
1.760	3.586	83	163	6	14	2	22	91	199	534	1.268	313	582	73	158	920	2.008	24	95
1.022	2.051	30	89	2	2	—	—	32	91	363	840	113	195	62	110	538	1.145	1	1

## Segue Tav. 10 — Abitazioni occupate e non

COMUNI	ABITAZIONI OCCUPATE														
	PROPRIETÀ				AFFITTO				ALTRO TITOLO				TOT		
	Abita- zioni	Stanze		Occu- panti	Abita- zioni	Stanze		Occu- panti	Abita- zioni	Stanze		Occu- panti	Abita- zioni	Stan- ze	
		Totale	adibite esclusiva- mente o pro- miscua- mente ad abitazione			Totale	adibite esclusiva- mente o pro- miscua- mente ad abitazione			Totale	adibite esclusiva- mente o pro- miscua- mente ad abitazione			Totale	adibite esclusiva- mente o pro- miscua- mente ad abitazione
55. Gagliato . . . . .	295	887	877	1.020	57	158	157	208	41	121	118	111	393	1.166	
56. Gasperina . . . . .	563	1.568	1.558	2.015	209	543	541	826	117	280	277	491	889	2.391	
57. Gerocarne . . . . .	740	1.406	1.395	3.187	132	228	227	562	44	69	69	143	916	1.703	
58. Gimigliano . . . . .	995	2.406	2.392	3.748	385	807	801	1.479	190	434	433	798	1.570	3.647	
59. Girifalco . . . . .	1.373	3.321	3.300	5.360	276	655	653	1.112	141	286	284	554	1.790	4.262	
60. Gizzeria . . . . .	772	1.485	1.414	2.805	296	456	444	1.098	137	237	229	528	1.205	2.178	
61. Guardavalle . . . . .	1.183	3.131	3.117	4.896	191	441	436	795	126	286	285	488	1.500	3.858	
62. Ionadi . . . . .	332	800	797	1.244	91	185	185	336	11	28	28	31	434	1.013	
63. Isca sullo Ionio . . . . .	339	884	878	1.187	401	1.014	1.009	1.552	20	46	46	60	760	1.944	
64. Isola di Capo Rizzuto . . . . .	1.469	3.199	3.181	7.486	307	551	546	1.432	52	126	120	194	1.828	3.876	
65. Jacurso . . . . .	358	809	794	1.284	49	126	125	176	43	91	86	115	450	1.026	
66. Jòppolo . . . . .	833	1.809	1.796	2.888	75	172	170	237	16	30	29	53	924	2.011	
67. Limbadi . . . . .	832	1.948	1.883	3.302	268	487	479	1.101	50	96	93	223	1.150	2.531	
68. Magisano . . . . .	381	875	869	1.541	133	277	271	486	32	69	69	102	546	1.221	
69. Màida . . . . .	742	1.977	1.958	3.148	427	861	857	1.801	79	176	175	313	1.248	3.014	
70. Maierato . . . . .	662	1.277	1.218	2.405	234	393	383	949	33	71	68	107	929	1.741	
71. Marcedusa . . . . .	206	573	572	1.024	69	120	120	305	12	28	28	54	287	721	
72. Marcellinara . . . . .	215	716	704	692	177	482	479	679	59	174	173	194	451	1.372	
73. Martirano . . . . .	381	1.042	1.019	1.324	66	148	146	197	53	160	156	215	500	1.350	
74. Martirano Lombardo . . . . .	365	1.145	1.124	1.335	72	200	196	251	95	303	296	416	532	1.648	
75. Melissa . . . . .	471	1.152	1.129	2.376	116	238	236	528	55	142	141	295	642	1.532	
76. Mesoraca . . . . .	1.295	2.613	2.558	5.840	602	967	956	2.496	87	149	144	352	1.984	3.729	
77. Miglierina . . . . .	263	819	813	1.004	105	269	265	394	34	94	93	161	402	1.182	
78. Mileto . . . . .	1.461	3.231	3.206	5.730	525	971	965	1.902	105	259	253	302	2.091	4.461	
79. Mongiana . . . . .	370	1.140	1.139	1.426	60	197	197	216	34	102	101	135	464	1.439	
80. Montàuro . . . . .	278	702	694	1.159	157	385	385	663	64	153	153	326	499	1.240	
81. Montepaone . . . . .	373	923	908	1.534	109	246	245	429	68	166	165	285	550	1.335	
82. Monterosso Càlabro . . . . .	594	1.369	1.358	2.283	220	436	434	811	36	98	97	128	850	1.903	
83. Motta Santa Lucia . . . . .	217	604	598	832	71	149	149	253	71	181	180	331	359	934	
84. Nardodipace . . . . .	522	1.194	1.062	2.065	164	530	524	657	1	2	2	3	687	1.726	
85. Nicastro . . . . .	3.420	8.050	7.878	14.404	3.386	6.816	6.730	14.285	699	1.159	1.143	2.785	7.505	16.025	
86. Nicòtera . . . . .	1.130	3.422	3.106	4.672	761	1.742	1.713	3.191	108	289	275	418	1.999	5.453	
87. Nocera Tirinese . . . . .	860	1.805	1.797	3.023	338	616	612	1.190	235	403	401	971	1.433	2.824	
88. Olivadi . . . . .	222	615	602	813	97	251	247	391	26	68	63	87	345	934	
89. Palermiti . . . . .	448	1.314	1.300	1.705	91	228	227	343	33	81	81	120	572	1.623	
90. Pallagòrio . . . . .	429	961	957	1.896	55	95	95	258	10	16	16	39	494	1.072	
91. Parghelia . . . . .	59	247	238	222	323	852	846	1.408	17	44	41	72	399	1.143	
92. Pentone . . . . .	319	815	812	1.144	210	387	387	771	30	67	67	91	559	1.269	
93. Petilia Policastro . . . . .	919	2.171	2.133	4.319	556	1.363	1.349	2.553	73	198	193	288	1.548	3.732	
94. Petrizzi . . . . .	368	1.119	1.099	1.353	146	402	395	530	76	206	199	263	590	1.727	
95. Petronà . . . . .	563	1.302	1.266	2.186	178	334	330	729	109	228	226	454	850	1.864	
96. Pianòpoli . . . . .	368	997	982	1.562	118	266	263	437	20	49	48	79	506	1.312	
97. Pizzo . . . . .	539	1.959	1.932	2.390	1.355	3.036	3.017	6.127	153	346	345	722	2.047	5.341	
98. Pizzoni . . . . .	494	1.384	1.284	2.029	119	275	266	417	78	191	186	220	691	1.850	
99. Platania . . . . .	693	1.614	1.600	2.738	163	361	359	649	191	393	393	718	1.047	2.368	
100. Polia . . . . .	567	1.146	1.139	2.185	71	151	150	277	94	185	183	254	732	1.482	
101. Ricadi . . . . .	618	1.477	1.450	2.372	293	578	566	1.190	127	284	281	472	1.038	2.339	
102. Roccabernarda . . . . .	624	1.645	1.572	2.693	136	314	312	507	49	103	101	205	809	2.062	
103. Rocca di Neto . . . . .	673	1.703	1.676	3.334	235	543	541	1.045	54	112	111	212	962	2.358	
104. Rombiolo . . . . .	990	2.384	2.297	3.796	144	293	281	496	87	193	191	248	1.221	2.870	
105. Sambiasè . . . . .	2.882	6.531	6.477	11.819	869	1.709	1.697	3.707	424	808	806	1.682	4.175	9.048	
106. San Calògero . . . . .	797	2.272	2.161	3.134	158	333	324	489	115	296	274	368	1.070	2.901	
107. San Costantino Càlabro . . . . .	500	959	917	1.821	126	276	270	486	34	82	78	137	660	1.317	
108. San Floro . . . . .	270	593	588	970	106	209	207	365	30	62	62	108	406	864	



occupate per titolo di godimento

A L E ze		ABITAZIONI NON OCCUPATE								ABITAZIONI IN COMPLESSO								ALTRI ALLOGGI OCCUPATI	
		PROPRIETÀ		AFFITTO		ALTRO TITOLO		TOTALE		PROPRIETÀ		AFFITTO		ALTRO TITOLO		TOTALE			
		Abita- zioni	Stanze	Abita- zioni	Stanze	Abita- zioni	Stanze	Abita- zioni	Stanze	Abita- zioni	Stanze	Abita- zioni	Stanze	Abita- zioni	Stanze	Abita- zioni	Stanze		
1.152	1.339	48	90	—	—	1	1	49	91	343	977	57	158	42	122	442	1.257	4	7
2.376	3.332	32	97	2	3	2	2	36	102	595	1.665	211	546	119	282	925	2.493	5	16
1.691	3.892	119	207	21	38	1	2	141	247	859	1.613	153	266	45	71	1.057	1.950	—	—
3.626	6.025	261	510	20	29	14	28	295	567	1.256	2.916	405	836	204	462	1.865	4.214	—	—
4.237	7.026	192	389	2	3	2	2	196	394	1.565	3.710	278	658	143	288	1.986	4.656	18	48
2.087	4.431	13	19	7	7	—	—	20	26	785	1.504	303	463	137	237	1.225	2.204	114	387
3.838	6.179	318	867	12	28	2	7	332	902	1.501	3.998	203	469	128	293	1.832	4.760	152	385
1.010	1.611	36	86	2	4	—	—	38	90	368	886	93	189	11	28	472	1.103	—	—
1.933	2.799	48	133	35	92	3	8	86	233	387	1.017	436	1.106	23	54	846	2.177	10	26
3.847	9.112	299	799	8	18	1	1	308	818	1.768	3.998	315	569	53	127	2.136	4.694	14	64
1.005	1.575	74	151	14	27	6	18	94	196	432	960	63	153	49	109	544	1.222	—	—
1.995	3.178	85	183	8	15	3	16	96	214	918	1.992	83	187	19	46	1.020	2.225	1	3
2.455	4.626	63	142	6	12	10	21	79	175	895	2.090	274	499	60	117	1.229	2.706	23	52
1.209	2.129	31	77	3	4	—	—	34	81	412	952	136	281	32	69	580	1.302	—	—
2.990	5.262	80	177	7	15	2	2	89	194	822	2.154	434	876	81	178	1.337	3.208	105	402
1.669	3.461	17	33	1	1	—	—	18	34	679	1.310	235	394	33	71	947	1.775	74	196
720	1.383	1	4	—	—	—	—	1	4	207	577	69	120	12	28	288	725	—	—
1.356	1.565	90	219	9	26	4	11	103	256	305	935	186	508	63	185	554	1.628	4	13
1.321	1.736	38	103	4	10	3	8	45	121	419	1.145	70	158	56	168	545	1.471	12	30
1.616	2.002	58	151	2	4	3	8	63	163	423	1.296	74	204	98	311	595	1.811	36	99
1.506	3.199	40	88	14	55	7	18	61	161	511	1.240	130	293	62	160	703	1.693	112	418
3.658	8.688	118	215	20	25	4	8	142	248	1.413	2.828	622	992	91	157	2.126	3.977	2	8
1.171	1.559	40	107	6	23	12	35	58	165	303	926	111	292	46	129	460	1.347	1	3
4.424	7.934	82	218	8	16	1	1	91	235	1.543	3.449	533	987	106	260	2.182	4.696	26	72
1.437	1.777	125	305	8	25	—	—	133	330	495	1.445	68	222	34	102	597	1.769	4	21
1.232	2.148	48	147	3	5	3	8	54	160	326	849	160	390	67	161	553	1.400	3	8
1.318	2.248	37	96	9	20	3	9	49	125	410	1.019	118	266	71	175	599	1.460	15	29
1.889	3.222	25	71	7	19	—	—	32	90	619	1.440	227	455	36	98	882	1.993	—	—
927	1.416	90	200	1	2	5	10	96	212	307	804	72	151	76	191	455	1.146	49	130
1.588	2.725	315	599	66	211	3	6	384	816	837	1.793	230	741	4	8	1.071	2.542	—	—
15.751	31.474	85	181	93	168	8	20	186	369	3.505	8.231	3.479	6.984	707	1.179	7.691	16.394	371	1.224
5.094	8.281	78	222	8	16	2	9	88	247	1.208	3.644	769	1.758	110	298	2.087	5.700	6	11
2.810	5.184	54	106	5	12	6	12	65	130	914	1.911	343	628	241	415	1.498	2.954	14	30
912	1.291	14	36	4	8	1	3	19	47	236	651	101	259	27	71	364	981	1	1
1.608	2.168	78	215	1	1	2	7	81	223	526	1.529	92	229	35	88	653	1.846	2	3
1.068	2.193	40	92	3	13	2	4	45	109	469	1.053	58	108	12	20	539	1.181	—	—
1.125	1.702	23	91	8	16	5	10	36	117	82	338	331	868	22	54	435	1.260	68	223
1.266	2.006	18	63	11	23	—	—	29	86	337	878	221	410	30	67	588	1.355	3	11
3.675	7.160	122	437	18	28	2	3	142	468	1.041	2.608	574	1.391	75	201	1.690	4.200	1.183	4.667
1.693	2.146	46	147	14	44	7	20	67	211	414	1.266	160	446	83	226	657	1.938	1	8
1.822	3.369	60	170	6	10	2	4	68	184	623	1.472	184	344	111	232	918	2.048	2	5
1.293	2.078	18	55	—	—	1	1	19	56	386	1.052	118	266	21	50	525	1.368	21	60
5.294	9.239	77	247	29	66	2	3	108	316	616	2.206	1.384	3.102	155	349	2.155	5.657	70	280
1.736	2.666	91	213	9	17	6	15	106	245	585	1.597	128	292	84	206	797	2.095	4	14
2.352	4.105	218	456	4	13	7	11	229	480	911	2.070	167	374	198	404	1.276	2.848	20	49
1.472	2.716	271	467	19	26	10	12	300	505	838	1.613	90	177	104	197	1.032	1.987	27	79
2.297	4.034	148	270	8	19	4	9	160	298	766	1.747	301	597	131	293	1.198	2.637	—	—
1.985	3.405	80	208	8	20	4	10	92	238	704	1.853	144	334	53	113	901	2.300	5	21
2.328	4.591	90	244	10	23	13	16	113	283	763	1.947	245	566	67	128	1.075	2.641	13	40
2.769	4.540	127	307	5	12	4	8	136	327	1.117	2.691	149	305	91	201	1.357	3.197	24	74
8.980	17.208	148	307	38	69	16	33	202	409	3.030	6.838	907	1.778	440	841	4.377	9.457	236	811
2.759	3.991	71	244	1	2	6	21	78	267	868	2.516	159	335	121	317	1.148	3.168	38	119
1.265	2.444	55	104	10	14	4	8	69	126	555	1.063	136	290	38	90	729	1.443	—	—
857	1.443	15	33	2	4	3	8	20	45	285	626	108	213	33	70	426	909	18	46

## Segue Tav. 10 — Abitazioni occupate e non

COMUNI	ABITAZIONI OCCUPATE													
	PROPRIETÀ				AFFITTO				ALTRO TITOLO				TOT	
	Abita- zioni	Stanze		Occu- panti	Abita- zioni	Stanze		Occu- panti	Abita- zioni	Stanze		Occu- panti	Abita- zioni	Stan
		Totale	adibite esclusiva- mente o pro- miscua- mente ad abitazione			Totale	adibite esclusiva- mente o pro- miscua- mente ad abitazione			Totale	adibite esclusiva- mente o pro- miscua- mente ad abitazione			Totale
109. San Gregòrio d'Ippona . . . . .	391	950	942	1.474	209	462	462	832	19	42	42	50	619	1.454
110. San Mango d'Aquino . . . . .	435	1.424	1.385	1.698	88	253	250	299	88	245	245	326	611	1.922
111. San Màuro Marchesato . . . . .	504	964	956	2.395	173	275	272	786	32	53	53	123	709	1.292
112. San Nicola da Crissa . . . . .	654	1.742	1.735	2.268	209	495	493	773	94	233	229	293	957	2.470
113. San Nicola dell'Alto . . . . .	500	1.189	1.173	2.067	112	255	254	493	1	2	2	3	613	1.446
114. San Pietro a Màida . . . . .	893	2.096	2.041	3.526	117	251	244	440	72	161	158	265	1.082	2.508
115. San Pietro Apòstolo . . . . .	489	1.294	1.288	1.751	82	189	189	278	55	139	136	165	626	1.622
116. San Sòstene . . . . .	434	904	895	1.712	82	146	146	368	50	98	96	223	566	1.148
117. Santa Caterina dello Iònio . . . . .	535	1.371	1.365	1.868	205	556	553	863	87	195	195	270	827	2.122
118. Sant'Andrea Apòstolo dello Iònio . . . . .	789	1.858	1.833	2.561	298	721	715	1.038	122	277	273	343	1.209	2.856
119. Santa Severina . . . . .	410	1.160	1.147	1.853	215	477	476	895	57	169	168	227	682	1.806
120. Sant'Eufèmia Lamèzia . . . . .	61	158	153	292	263	759	753	1.193	84	170	168	362	408	1.087
121. Sant'Onòfrio . . . . .	848	2.400	2.340	3.450	326	768	759	1.222	61	161	159	164	1.235	3.329
122. San Vito sullo Iònio . . . . .	634	1.780	1.771	2.365	173	404	403	692	72	202	202	260	879	2.386
123. Satriano . . . . .	482	1.389	1.380	1.936	240	597	594	989	110	328	328	449	832	2.314
124. Savelli . . . . .	738	1.479	1.457	2.670	116	237	234	376	23	49	48	69	877	1.765
125. Scandale . . . . .	504	1.085	1.077	2.625	150	226	225	697	52	77	77	187	706	1.388
126. Sellia . . . . .	165	358	353	583	160	408	407	628	9	17	17	25	334	783
127. Sellia Marina . . . . .	485	1.176	1.157	2.060	379	704	701	1.474	61	138	138	280	925	2.018
128. Serra San Bruno . . . . .	1.365	3.474	3.386	5.731	459	1.001	991	1.780	163	433	392	636	1.987	4.908
129. Serrastretta . . . . .	1.071	2.829	2.796	3.988	186	429	422	669	96	192	192	342	1.353	3.450
130. Sersale . . . . .	1.081	3.018	2.989	4.592	294	672	670	1.141	41	106	106	165	1.416	3.796
131. Settingiano . . . . .	286	912	889	1.080	194	426	421	737	54	138	137	201	534	1.476
132. Simbàrio . . . . .	427	1.275	1.251	1.675	98	272	265	368	69	155	149	346	594	1.702
133. Simeri Crichi . . . . .	390	823	789	1.483	272	498	494	1.069	173	351	343	717	835	1.672
134. Sorbo San Basile . . . . .	235	595	588	955	103	216	216	448	42	86	85	204	380	897
135. Soriano . . . . .	392	1.039	1.034	1.643	66	143	143	246	23	61	57	109	481	1.243
136. Soriano Càlabro . . . . .	523	1.339	1.332	2.243	370	808	806	1.629	12	48	40	43	905	2.195
137. Soverato . . . . .	458	1.644	1.622	2.031	704	1.758	1.750	3.119	85	212	206	343	1.247	3.614
138. Soveria Mannelli . . . . .	604	1.880	1.853	2.302	199	548	543	778	101	262	262	445	904	2.690
139. Soveria Simeri . . . . .	295	622	619	1.205	121	219	219	432	29	58	58	122	445	899
140. Spàdola . . . . .	173	426	420	659	17	41	41	49	38	86	75	113	228	553
141. Spilinga . . . . .	381	1.292	1.291	1.575	97	297	297	379	17	63	63	76	495	1.652
142. Squillace . . . . .	351	1.032	1.023	1.390	289	711	706	1.277	52	142	141	248	692	1.885
143. Staletti . . . . .	392	1.085	1.084	1.484	165	370	369	724	40	97	97	138	597	1.552
144. Stefanàconi . . . . .	478	1.305	1.287	1.739	199	447	444	760	43	95	95	120	720	1.847
145. Stròngoli . . . . .	764	1.862	1.815	3.679	649	1.087	1.084	2.759	115	256	246	504	1.528	3.205
146. Taverna . . . . .	351	845	841	1.476	297	640	638	1.315	94	264	263	464	742	1.749
147. Tiriolo . . . . .	785	1.911	1.910	2.765	435	931	921	1.565	145	389	389	581	1.365	3.231
148. Torre di Ruggiero . . . . .	460	1.394	1.388	1.876	100	283	283	382	83	265	261	384	643	1.942
149. Tropea . . . . .	379	1.642	1.570	1.663	824	2.159	2.143	3.735	143	411	409	715	1.346	4.212
150. Umbriàtico . . . . .	384	944	944	1.699	62	146	146	246	4	8	8	22	450	1.098
151. Valleforita . . . . .	548	1.072	1.071	1.953	92	195	192	316	100	174	174	311	740	1.441
152. Vallelonga . . . . .	326	919	917	1.080	112	302	302	357	70	174	174	232	508	1.395
153. Vazzano . . . . .	390	1.394	1.336	1.466	34	96	94	111	58	178	171	141	482	1.668
154. Verzino . . . . .	658	1.419	1.404	2.743	56	103	103	210	26	41	41	75	740	1.563
155. Vibo Valèntia . . . . .	2.236	6.997	6.833	9.127	3.306	9.111	9.032	13.980	385	997	986	1.635	5.927	17.105
156. Zaccanòpoli . . . . .	255	864	779	908	57	162	154	204	16	41	36	53	328	1.067
157. Zagarise . . . . .	413	871	865	1.639	202	383	381	731	42	87	87	166	657	1.341
158. Zambrone . . . . .	105	235	219	426	144	348	335	663	5	13	8	19	254	596
159. Zungri . . . . .	226	459	459	778	203	550	550	836	11	25	25	33	440	1.034
PROVINCIA . . . . .	<b>103.870</b>	<b>269.817</b>	<b>264.549</b>	<b>427.318</b>	<b>55.336</b>	<b>127.625</b>	<b>126.482</b>	<b>233.103</b>	<b>12.426</b>	<b>28.670</b>	<b>28.220</b>	<b>48.493</b>	<b>171.632</b>	<b>426.112</b>

occupate per titolo di godimento

A L E ze		ABITAZIONI NON OCCUPATE								ABITAZIONI IN COMPLESSO								ALTRI ALLOGGI OCCUPATI	
		PROPRIETÀ		AFFITTO		ALTRO TITOLO		TOTALE		PROPRIETÀ		AFFITTO		ALTRO TITOLO		TOTALE			
		Abita- zioni	Stanze	Abita- zioni	Stanze	Abita- zioni	Stanze	Abita- zioni	Stanze	Abita- zioni	Stanze	Abita- zioni	Stanze	Abita- zioni	Stanze	Abita- zioni	Stanze		
1.446	2.356	8	26	2	4	—	—	10	30	399	976	211	466	19	42	629	1.484	16	45
1.880	2.323	18	68	—	—	4	15	22	83	453	1.492	88	253	92	260	633	2.005	33	88
1.281	3.304	33	66	4	8	—	—	37	74	537	1.030	177	283	32	53	746	1.366	57	242
2.457	3.334	98	231	16	33	5	11	119	275	752	1.973	225	528	99	244	1.076	2.745	27	73
1.429	2.563	36	81	7	16	1	1	44	98	536	1.270	119	271	2	3	657	1.544	—	—
2.443	4.231	28	66	1	1	6	10	35	77	921	2.162	118	252	78	171	1.117	2.585	59	194
1.613	2.194	139	324	1	3	20	50	160	377	628	1.618	83	192	75	189	786	1.999	9	15
1.137	2.303	64	123	4	12	5	9	73	144	498	1.027	86	158	55	107	639	1.292	5	9
2.113	3.001	120	314	33	82	20	43	173	439	655	1.685	238	638	107	238	1.000	2.561	6	12
2.821	3.942	246	521	67	187	17	45	330	753	1.035	2.379	365	908	139	322	1.539	3.609	21	35
1.791	2.975	4	14	8	21	2	8	14	43	414	1.174	223	498	59	177	696	1.849	28	151
1.074	1.847	36	69	20	37	17	26	73	132	97	227	283	796	101	196	481	1.219	76	323
3.258	4.836	38	108	29	69	2	4	69	181	886	2.508	355	837	63	165	1.304	3.510	—	—
2.376	3.317	47	106	5	8	3	5	55	119	681	1.886	178	412	75	207	934	2.505	93	327
2.302	3.374	59	170	5	11	4	17	68	198	541	1.559	245	608	114	345	900	2.512	11	19
1.739	3.115	42	90	15	38	1	2	58	130	780	1.569	131	275	24	51	935	1.895	—	—
1.379	3.509	53	170	2	3	—	—	55	173	557	1.255	152	229	52	77	761	1.561	36	174
777	1.236	14	27	2	6	—	—	16	33	179	385	162	414	9	17	350	816	27	69
1.996	3.814	88	224	12	33	5	8	105	265	573	1.400	391	737	66	146	1.030	2.283	15	57
4.769	8.147	102	243	5	14	4	8	111	265	1.467	3.717	464	1.015	167	441	2.098	5.173	106	330
3.410	4.999	241	610	4	11	14	39	259	660	1.312	3.439	190	440	110	231	1.612	4.110	9	34
3.765	5.898	54	144	8	20	—	—	62	164	1.135	3.162	302	692	41	106	1.478	3.960	43	277
1.447	2.018	53	153	7	13	3	4	63	170	339	1.065	201	439	57	142	597	1.646	2	5
1.665	2.389	197	322	21	32	9	11	227	365	624	1.597	119	304	78	166	821	2.067	3	16
1.626	3.269	2	2	1	2	—	—	3	4	392	825	273	500	173	351	838	1.676	54	214
889	1.607	31	71	8	19	20	46	59	136	266	666	111	235	62	132	439	1.033	45	162
1.234	1.998	41	123	1	2	2	5	44	130	433	1.162	67	145	25	66	525	1.373	—	—
2.178	3.915	34	80	2	4	2	9	38	93	557	1.419	372	812	14	57	943	2.288	15	80
3.578	5.493	62	254	12	37	3	6	77	297	520	1.898	716	1.795	88	218	1.324	3.911	26	76
2.658	3.525	137	390	5	15	3	8	145	413	741	2.270	204	563	104	270	1.049	3.103	25	83
896	1.759	—	—	4	14	1	2	5	16	295	622	125	233	30	60	450	915	14	55
536	821	30	70	—	—	2	4	32	74	203	496	17	41	40	90	260	627	34	116
1.651	2.030	52	149	27	64	8	21	87	234	433	1.441	124	361	25	84	582	1.886	4	10
1.870	2.915	108	284	8	20	7	19	123	323	459	1.316	297	731	59	161	815	2.208	73	201
1.550	2.346	46	169	2	6	—	—	48	175	438	1.254	167	376	40	97	645	1.727	5	18
1.826	2.619	25	72	2	4	2	6	29	82	503	1.377	201	451	45	101	749	1.929	10	27
3.145	6.942	33	85	10	19	3	11	46	115	797	1.947	659	1.106	118	267	1.574	3.320	54	214
1.742	3.255	23	50	4	5	2	4	29	59	374	895	301	645	96	268	771	1.808	15	67
3.220	4.911	155	376	25	48	14	31	194	455	940	2.287	460	979	159	420	1.559	3.686	10	26
1.932	2.642	44	156	9	23	3	8	56	187	504	1.550	109	306	86	273	699	2.129	8	10
4.122	6.113	54	267	8	20	5	7	67	294	433	1.909	832	2.179	148	418	1.413	4.506	78	317
1.098	1.967	33	93	6	17	2	7	41	117	417	1.037	68	163	6	15	491	1.215	11	13
1.437	2.580	48	75	4	11	6	8	58	94	596	1.147	96	206	106	182	798	1.535	3	7
1.393	1.669	34	112	3	9	15	45	52	166	360	1.031	115	311	85	219	560	1.561	17	47
1.601	1.718	57	188	1	3	3	11	61	202	447	1.582	35	99	61	189	543	1.870	—	—
1.548	3.028	61	159	1	3	1	3	63	165	719	1.578	57	106	27	44	803	1.728	3	6
16.851	24.742	377	1.089	91	271	13	30	481	1.390	2.613	8.086	3.397	9.382	398	1.027	6.408	18.495	77	288
969	1.165	40	91	4	7	1	2	45	100	295	955	61	169	17	43	373	1.167	—	—
1.333	2.536	37	68	5	10	5	11	47	89	450	939	207	393	47	98	704	1.430	11	42
562	1.108	2	8	5	9	1	3	8	20	107	243	149	357	6	16	262	616	291	867
1.034	1.647	14	36	5	16	1	2	20	54	240	495	208	566	12	27	460	1.088	148	423
<b>419.251</b>	<b>708.914</b>	<b>13.188</b>	<b>32.831</b>	<b>1.769</b>	<b>4.098</b>	<b>655</b>	<b>1.538</b>	<b>15.612</b>	<b>38.467</b>	<b>117.058</b>	<b>302.648</b>	<b>57.105</b>	<b>131.723</b>	<b>13.081</b>	<b>30.208</b>	<b>187.244</b>	<b>464.579</b>	<b>6.990</b>	<b>24.870</b>

Tav. 11 — Abitazioni occupate e

C O M U N I	A B I T A Z I O N I I N C O M P L E S S O														
	T O T A L E		F O R N I T E D I												
	Abita- zioni	Stanze	Acqua potabile				Latrina			Bagno (b)	Elettricità			Gas	
			di acquedotto			di pozzo (a)	nell'abi- tazione	fuori dell'abi- tazione	Totale		per illu- mina- zione	per illu- mina- zione e altri usi	Totale	da rete di distri- buzione	in bombole
nell'abi- tazione	fuori dell'abi- tazione	Totale													
1. Acquaro . . . . .	1.184	2.441	532	67	599	38	945	53	998	26	1.135	23	1.158	—	487
2. Albi . . . . .	526	1.362	197	86	283	3	298	22	320	22	488	34	522	—	427
3. Amàroni . . . . .	584	1.521	169	3	172	—	417	27	444	6	553	15	568	—	59
4. Amato . . . . .	444	1.251	207	20	227	7	367	19	386	31	396	25	421	—	321
5. Àndali . . . . .	468	1.099	196	5	201	14	210	25	235	11	451	2	453	—	325
6. Arena . . . . .	848	2.039	414	122	536	24	784	28	812	26	806	29	835	—	534
7. Argusto . . . . .	243	737	3	—	3	2	88	12	100	1	214	24	238	—	217
8. Badolato . . . . .	1.175	2.492	778	29	807	3	1.096	19	1.115	96	1.040	65	1.105	—	677
9. Belcastro . . . . .	748	1.807	166	—	166	8	306	8	314	10	656	6	662	—	475
10. Belvedere di Spinello . . . . .	736	1.947	116	8	124	12	81	14	95	7	678	38	716	—	484
11. Bòrgia . . . . .	1.721	3.557	325	65	390	52	1.412	112	1.524	43	1.496	56	1.552	—	1.127
12. Botricello . . . . .	779	1.937	302	5	307	—	225	3	228	47	707	35	742	—	764
13. Briàtico . . . . .	1.066	2.856	277	81	358	1	455	15	470	32	965	87	1.052	—	949
14. Brognaturo . . . . .	301	959	137	10	147	—	186	26	212	4	291	2	293	—	144
15. Caccuri . . . . .	720	1.441	329	13	342	54	302	19	321	18	637	37	674	—	383
16. Capistrano . . . . .	569	1.172	170	9	179	23	133	10	143	17	536	19	555	—	359
17. Caraffa di Catanzaro . . . . .	484	1.319	120	21	141	—	183	15	198	15	440	31	471	—	392
18. Cardinale . . . . .	1.113	3.040	245	1	246	52	922	6	928	17	1.016	59	1.075	—	561
19. Carfizzi . . . . .	356	701	229	8	237	—	48	8	56	15	352	—	352	—	207
20. Carlòpoli . . . . .	918	2.236	336	7	343	68	610	64	674	7	841	5	846	—	202
21. Casabona . . . . .	1.106	2.330	305	25	330	1	205	48	253	18	981	63	1.044	—	891
22. Castelsilano . . . . .	535	1.073	452	4	456	3	419	16	435	10	500	29	529	—	366
23. Catanzaro . . . . .	16.478	46.222	12.774	1.007	13.781	124	14.306	958	15.264	4.936	8.222	7.735	15.957	1.192	13.034
24. Cenadi . . . . .	274	689	5	—	5	4	260	7	267	5	261	2	263	—	40
25. Cèntrache . . . . .	400	1.089	6	1	7	32	153	50	203	1	380	15	395	—	267
26. Cerènzia . . . . .	385	872	237	7	244	—	68	12	80	7	356	6	362	—	212
27. Cerva . . . . .	397	1.093	3	2	5	3	156	10	166	5	377	16	393	—	254
28. Cessaniti . . . . .	1.083	2.545	10	2	12	34	178	24	202	8	1.050	24	1.074	—	260
29. Chiaravalle Centrale . . . . .	2.096	6.208	49	160	209	132	1.162	636	1.798	35	1.543	257	1.800	—	1.354
30. Cicala . . . . .	487	1.116	195	28	223	2	399	54	453	16	430	31	461	—	314
31. Cirò . . . . .	1.219	2.652	759	119	878	38	640	199	839	25	1.037	141	1.178	—	920
32. Cirò Marina . . . . .	2.095	4.900	918	43	961	100	572	51	623	86	1.736	231	1.967	—	1.868
33. Conflenti . . . . .	1.136	3.063	118	488	606	108	329	461	790	16	987	74	1.061	—	453
34. Cortale . . . . .	1.173	2.867	17	42	59	40	516	37	553	24	1.071	91	1.162	—	819
35. Cotronei . . . . .	1.231	3.258	851	22	873	7	834	69	903	126	975	235	1.210	—	744
36. Cròpani . . . . .	885	2.389	6	35	41	37	519	57	576	11	782	21	803	—	640
37. Crotone . . . . .	8.386	25.866	6.832	390	7.222	232	7.989	291	8.280	3.070	3.575	4.223	7.798	—	7.467
38. Crùcoli . . . . .	870	1.958	505	20	525	15	346	36	382	40	780	76	856	—	660
39. Curinga . . . . .	1.759	4.378	734	592	1.326	181	950	163	1.113	30	1.209	64	1.273	—	1.058
40. Cutro . . . . .	2.718	6.726	899	144	1.043	157	1.560	73	1.633	218	2.045	166	2.211	—	2.184
41. Dasà . . . . .	660	1.537	8	1	9	5	629	15	644	18	565	81	646	—	409
42. Dàvoli . . . . .	1.259	2.602	354	60	414	137	699	139	838	29	1.021	166	1.187	—	817
43. Decollatura . . . . .	1.518	4.324	443	99	542	74	578	318	896	100	1.311	150	1.461	—	900
44. Dinami . . . . .	1.126	2.716	168	52	220	2	745	64	809	24	1.056	43	1.099	—	481
45. Dràpia . . . . .	813	1.672	157	62	219	3	482	175	657	17	747	5	752	—	703
46. Fabrizia . . . . .	1.828	4.267	379	200	579	41	1.362	215	1.577	12	1.683	26	1.709	—	303
47. Falerna . . . . .	890	2.208	365	44	409	16	497	34	531	27	740	77	817	—	742
48. Feroleto Antico . . . . .	808	1.792	197	88	285	23	321	41	362	27	712	64	776	—	400
49. Filadèlfia . . . . .	2.814	5.165	652	799	1.451	204	1.352	883	2.235	55	2.557	111	2.668	—	1.538
50. Filandari . . . . .	654	1.696	93	50	143	14	241	14	255	12	613	33	646	—	510
51. Filogaso . . . . .	438	1.459	215	31	246	31	344	15	359	2	417	13	430	—	178
52. Fossato Serralta . . . . .	257	487	171	9	180	10	150	11	161	34	230	24	254	—	68
53. Francavilla Angitola . . . . .	920	2.008	124	182	306	109	417	156	573	17	863	40	903	—	722
54. Fràncica . . . . .	538	1.145	82	29	111	24	191	49	240	2	493	2	495	—	331

(a) Compresa le cisterne. — (b) Vasca o doccia.

non occupate per servizio installato

ABITAZIONI OCCUPATE																					
Impianto di riscaldamento	SFORNITE DI ACQUA POTABILE E LATRINA	TOTALE		FORNITE DI														SFORNITE DI ACQUA POTABILE E LATRINA			
		Abitazioni	Stanze	Acqua potabile				Latrina			Bagno (b)	Elettricità			Gas		Impianto di riscaldamento				
				di acquedotto			di pozzo (a)	nell'abitazione	fuori dell'abitazione	Totale		nell'abitazione	fuori dell'abitazione	Totale	per illuminazione	per illuminazione e altri usi			Totale	da rete di distribuzione	in bombole
				nell'abitazione	fuori dell'abitazione	Totale															
—	95	1.104	2.298	507	58	565	38	883	50	933	24	1.063	20	1.083	—	476	—	85			
3	126	516	1.331	193	85	278	3	294	21	315	20	481	31	512	—	419	3	122			
—	138	535	1.419	164	3	167	—	402	15	417	6	508	14	522	—	54	—	116			
3	52	395	1.125	192	20	212	6	339	16	355	23	351	24	375	—	309	2	35			
1	189	401	924	179	4	183	14	191	23	214	11	386	2	388	—	324	1	146			
2	20	835	2.011	406	120	526	24	771	28	799	26	793	29	822	—	524	2	20			
—	140	233	695	3	—	3	2	86	11	97	1	206	23	229	—	209	—	133			
3	43	1.115	2.351	746	29	775	3	1.045	18	1.063	89	991	62	1.053	—	658	3	36			
—	420	636	1.520	158	—	158	5	251	5	256	10	592	6	598	—	467	—	368			
3	582	732	1.938	115	8	123	11	81	13	94	7	674	38	712	—	483	3	580			
3	136	1.570	3.290	309	64	373	49	1.279	104	1.383	39	1.391	54	1.445	—	1.099	3	126			
1	438	757	1.887	294	5	299	—	220	3	223	45	685	35	720	—	753	1	424			
2	488	1.040	2.795	272	81	353	1	447	15	462	31	943	84	1.027	—	939	2	470			
—	73	260	824	129	8	137	—	170	17	187	4	254	2	256	—	143	—	59			
—	274	617	1.187	305	12	317	30	264	18	282	16	557	35	592	—	376	—	238			
5	356	548	1.137	164	9	173	22	130	10	140	17	518	19	537	—	353	5	342			
—	263	448	1.227	110	19	129	—	167	14	181	15	407	28	435	—	378	—	245			
1	129	966	2.655	221	—	221	31	819	6	825	14	888	57	945	—	543	1	107			
—	118	333	664	226	5	231	—	47	5	52	14	330	—	330	—	204	—	101			
1	141	725	1.775	296	6	302	20	520	34	554	5	681	4	685	—	193	1	120			
4	651	1.058	2.215	301	25	326	1	187	41	228	14	953	63	1.016	—	876	3	629			
2	44	504	1.013	431	4	435	3	399	11	410	10	471	28	499	—	363	2	40			
960	953	15.848	44.222	12.274	979	13.253	122	13.748	923	14.671	4.683	7.918	7.443	15.361	1.143	12.826	905	925			
—	5	274	689	5	—	5	4	260	7	267	5	261	2	263	—	40	—	5			
—	197	345	961	5	1	6	14	142	19	161	1	330	14	344	—	264	—	184			
—	116	331	738	215	7	222	—	48	7	55	7	317	6	323	—	203	—	100			
2	230	362	990	3	2	5	3	129	9	138	4	342	16	358	—	244	2	223			
7	861	1.033	2.407	10	2	12	13	169	14	183	6	1.003	21	1.024	—	257	7	840			
8	246	1.925	5.756	48	144	192	124	1.106	568	1.674	34	1.435	252	1.687	—	1.329	7	203			
1	23	432	986	180	15	195	2	370	34	404	15	390	29	419	—	312	1	19			
4	205	1.118	2.420	714	115	829	24	598	179	777	20	956	139	1.095	—	894	4	188			
11	942	2.052	4.796	909	39	948	96	563	43	606	84	1.701	229	1.930	—	1.853	11	924			
16	196	1.071	2.896	114	444	558	103	319	416	735	16	943	73	1.016	—	442	16	191			
3	577	1.094	2.693	17	35	52	32	483	29	512	23	995	89	1.084	—	805	3	545			
5	252	1.153	3.047	802	20	822	7	784	64	848	124	910	225	1.135	—	735	5	234			
1	279	820	2.227	6	27	33	32	486	48	534	11	730	21	751	—	622	1	264			
94	24	7.917	24.318	6.597	365	6.962	211	7.561	263	7.824	2.961	3.389	4.111	7.500	—	7.300	92	21			
2	291	796	1.790	462	13	475	13	308	23	331	35	717	66	783	—	619	2	275			
5	51	1.641	4.051	718	544	1.262	169	913	121	1.034	30	1.124	62	1.186	—	1.031	5	47			
17	899	2.307	5.523	884	83	967	128	1.306	36	1.342	212	1.874	164	2.038	—	2.115	17	818			
—	12	622	1.443	8	1	9	5	595	14	609	18	533	78	611	—	403	—	9			
—	348	981	2.019	314	16	330	78	566	70	636	23	804	147	951	—	769	—	288			
7	571	1.325	3.746	404	81	485	64	512	279	791	94	1.137	139	1.276	—	854	7	486			
2	315	1.053	2.552	163	49	212	2	713	51	764	24	991	42	1.033	—	474	2	287			
1	120	752	1.560	149	36	185	3	461	153	614	15	700	5	705	—	696	1	115			
2	164	1.427	3.406	325	120	445	40	1.129	131	1.260	12	1.362	23	1.385	—	254	2	114			
4	300	835	2.043	335	37	372	14	461	27	488	23	698	69	767	—	714	3	291			
3	412	704	1.614	186	72	258	21	296	36	332	27	616	64	680	—	379	2	345			
2	397	2.359	4.424	606	632	1.238	196	1.196	780	1.976	50	2.127	108	2.235	—	1.440	2	303			
9	344	614	1.581	87	29	116	14	230	14	244	11	577	32	609	—	503	9	332			
—	47	379	1.268	204	28	232	5	322	5	327	2	360	13	373	—	174	—	37			
1	60	251	476	168	8	176	10	147	11	158	33	224	24	248	—	68	1	59			
2	221	829	1.809	111	169	280	104	392	153	545	15	783	35	818	—	701	2	175			
—	275	506	1.054	79	13	92	21	179	36	215	2	468	2	470	—	330	—	274			

## Segue Tav. 11 — Abitazioni occupate e

COMUNI	ABITAZIONI IN COMPLESSO														
	TOTALE		FORNITE DI												
	Abitazioni	Stanze	Acqua potabile				Latrina			Bagno (b)	Elettricità			Gas	
			nell'abitazione	fuori dell'abitazione	Totale	di pozzo (a)	nell'abitazione	fuori dell'abitazione	Totale		per illuminazione	per illuminazione e altri usi	Totale	da rete di distribuzione	in bombole
55. Gagliato . . . . .	442	1.257								300					
56. Gasperina . . . . .	925	2.493	475	15	490	4	745	67	812	39	807	81	888	—	754
57. Gerocarne . . . . .	1.057	1.950	158	178	336	11	756	107	863	12	992	11	1.003	—	504
58. Gimigliano . . . . .	1.865	4.214	725	272	997	112	1.162	186	1.348	30	1.515	65	1.580	—	1.213
59. Girifalco . . . . .	1.986	4.656	666	239	905	80	983	123	1.106	92	1.786	141	1.927	—	1.220
60. Gizzeria . . . . .	1.225	2.204	411	504	915	95	807	149	956	34	1.012	47	1.059	—	905
61. Guardavalle . . . . .	1.832	4.760	471	371	842	33	910	795	1.705	51	1.598	29	1.627	—	987
62. Ionadi . . . . .	472	1.103	3	28	31	—	184	37	221	1	435	30	465	—	269
63. Isca sullo IONIO . . . . .	846	2.177	396	43	439	—	777	37	814	27	692	31	723	—	434
64. Isola di Capo Rizzuto . . . . .	2.136	4.694	763	35	798	210	1.120	5	1.125	35	1.731	62	1.793	—	1.771
65. Jacurso . . . . .	544	1.222	—	57	57	29	363	26	389	6	484	28	512	—	238
66. Jòppolo . . . . .	1.020	2.225	9	61	70	26	239	70	309	3	900	82	982	—	680
67. Limbadi . . . . .	1.229	2.706	445	49	494	36	567	50	617	27	1.110	108	1.218	—	928
68. Magisano . . . . .	580	1.302	297	25	322	—	252	56	308	16	540	33	573	—	456
69. Màida . . . . .	1.337	3.208	684	71	755	20	1.024	65	1.089	67	1.105	148	1.253	—	1.155
70. Maierato . . . . .	947	1.775	32	24	56	2	923	5	928	14	922	13	935	—	745
71. Mercedusa . . . . .	288	725	2	8	10	6	2	148	150	2	268	14	282	—	8
72. Marcellinara . . . . .	554	1.628	260	70	330	9	407	75	482	33	507	28	535	—	361
73. Martirano . . . . .	545	1.471	125	131	256	13	131	116	247	10	499	25	524	—	115
74. Martirano Lombardo . . . . .	595	1.811	57	180	237	3	179	290	469	7	455	87	542	—	309
75. Melissa . . . . .	703	1.693	224	1	225	26	143	2	145	12	638	52	690	—	544
76. Mesorata . . . . .	2.126	3.977	230	384	614	149	445	468	913	22	2.072	22	2.094	—	1.383
77. Miglierina . . . . .	460	1.347	260	8	268	5	385	51	436	13	409	8	417	—	304
78. Mileto . . . . .	2.182	4.696	430	32	462	3	975	29	1.004	86	1.979	175	2.154	—	1.647
79. Mongiana . . . . .	597	1.769	88	30	118	122	445	142	587	10	426	31	457	—	206
80. Montàuro . . . . .	553	1.400	144	24	168	21	431	47	478	8	417	56	473	—	467
81. Montepaone . . . . .	599	1.460	93	21	114	44	465	43	508	11	475	51	526	—	436
82. Monterosso Càlabro . . . . .	882	1.993	398	64	462	52	782	34	816	25	867	6	873	—	572
83. Motta Santa Lucia . . . . .	455	1.146	116	96	212	80	107	85	192	6	427	9	436	—	217
84. Nardodipace . . . . .	1.071	2.542	221	203	424	501	320	133	453	2	638	4	642	—	3
85. Nicastro . . . . .	7.691	16.394	3.992	999	4.991	85	5.635	720	6.355	945	5.604	1.534	7.138	—	5.684
86. Nicòtera . . . . .	2.087	5.700	886	49	935	105	1.573	104	1.677	102	1.787	241	2.028	—	1.512
87. Nocera Tirinese . . . . .	1.498	2.954	307	472	779	49	772	437	1.209	77	1.028	188	1.216	—	1.102
88. Olivadi . . . . .	364	981	108	—	108	—	30	3	33	14	351	9	360	—	266
89. Palermi . . . . .	653	1.846	321	19	340	2	433	56	489	31	595	36	631	—	431
90. Pallagòrio . . . . .	539	1.181	191	4	195	35	88	2	90	18	527	6	533	—	327
91. Parghella . . . . .	435	1.260	324	26	350	17	382	17	399	90	268	148	416	—	368
92. Pentone . . . . .	588	1.355	401	6	407	—	517	8	525	10	548	34	582	—	529
93. Petilia Policastro . . . . .	1.690	4.200	496	119	615	24	1.175	112	1.287	90	1.553	74	1.627	—	1.240
94. Petrizzi . . . . .	657	1.938	291	26	317	21	477	38	515	34	527	84	611	—	389
95. Petronà . . . . .	918	2.048	4	28	32	27	367	132	499	5	830	65	895	—	539
96. Pianòpoli . . . . .	525	1.368	363	92	455	1	423	74	497	29	405	63	468	—	447
97. Pizzo . . . . .	2.155	5.657	1.409	249	1.658	58	1.972	100	2.072	215	1.542	428	1.970	—	1.695
98. Pizzoni . . . . .	797	2.095	351	39	390	—	744	46	790	17	731	17	748	—	427
99. Platania . . . . .	1.276	2.848	228	245	473	57	571	309	880	24	1.113	42	1.155	—	591
100. Polia . . . . .	1.032	1.987	31	301	332	34	350	183	533	6	974	49	1.023	—	254
101. Ricadi . . . . .	1.198	2.637	154	136	290	99	657	76	733	31	1.037	51	1.088	—	891
102. Roccabernarda . . . . .	901	2.300	473	45	518	5	334	48	382	33	813	30	843	—	553
103. Rocca di Neto . . . . .	1.075	2.641	536	44	580	10	553	31	584	83	904	61	965	—	935
104. Rombiolo . . . . .	1.357	3.197	107	84	191	91	382	152	534	19	1.288	19	1.307	—	873
105. Sambiasi . . . . .	4.377	9.457	1.699	509	2.208	55	2.872	602	3.474	120	3.772	393	4.165	—	2.877
106. San Calògero . . . . .	1.148	3.168	310	57	367	22	864	66	930	11	1.055	11	1.066	—	838
107. San Costantino Càlabro . . . . .	729	1.443	157	19	176	—	550	12	562	18	703	14	717	—	508
108. San Floro . . . . .	426	909	5	2	7	19	87	33	120	10	405	16	421	—	341

(a) Compresa le cisterne. — (b) Vasca o doccia.

non occupate, per servizio installato

ABITAZIONI OCCUPATE																					
Impianto di riscaldamento	SFORNITE DI ACQUA POTABILE E LATRINA	TOTALE		FORNITE DI															Impianto di riscaldamento	SFORNITE DI ACQUA POTABILE E LATRINA	
		Abitazioni	Stanze	Acqua potabile				Latrina			Bagno (b)	Elettricità			Gas						
				di acquedotto			di pozzo (a)	nell'abitazione	fuori dell'abitazione	Totale		nell'abitazione	fuori dell'abitazione	Totale	per illuminazione e altri usi	per illuminazione e altri usi	Totale	da rete di distribuzione			in bombole
				nell'abitazione	fuori dell'abitazione	Totale															
—	65	393	1.166	264	5	269	—	313	7	320	19	357	34	391	—	268	—	65			
7	103	889	2.391	463	12	475	4	725	63	788	39	775	81	856	—	743	6	91			
3	142	916	1.703	138	144	282	11	660	103	763	12	876	11	887	—	488	3	129			
5	329	1.570	3.647	681	154	835	59	1.046	122	1.168	29	1.258	64	1.322	—	1.191	5	311			
3	732	1.790	4.262	628	149	777	69	907	120	1.027	91	1.600	141	1.741	—	1.208	3	691			
9	135	1.205	2.178	400	502	902	95	796	148	944	34	997	47	1.044	—	892	9	132			
53	67	1.500	3.858	423	232	655	19	780	637	1.417	33	1.359	27	1.386	—	961	48	60			
—	250	434	1.013	3	18	21	—	168	26	194	1	399	30	429	—	269	—	239			
—	26	760	1.944	355	31	386	—	704	25	729	23	625	30	655	—	423	—	26			
3	844	1.828	3.876	717	15	732	68	892	4	896	31	1.608	61	1.669	—	1.745	3	787			
1	108	450	1.026	—	24	24	20	315	20	335	4	410	25	435	—	228	—	97			
—	691	924	2.011	8	42	50	15	218	44	262	2	814	78	892	—	663	—	647			
2	531	1.150	2.531	412	33	445	36	531	33	564	21	1.042	101	1.143	—	910	1	509			
—	213	546	1.221	275	23	298	—	232	54	286	16	507	32	539	—	441	—	206			
9	215	1.248	3.014	665	69	734	6	954	62	1.016	65	1.064	143	1.207	—	1.117	8	212			
2	19	929	1.741	32	24	56	2	905	5	910	12	908	13	921	—	743	2	19			
—	131	287	721	2	8	10	6	2	147	149	2	267	14	281	—	8	—	131			
3	48	451	1.372	237	33	270	4	368	43	411	29	414	27	441	—	352	3	30			
1	218	500	1.350	123	101	224	11	129	94	223	10	454	25	479	—	110	1	207			
1	84	532	1.648	53	147	200	3	172	264	436	7	393	86	479	—	301	1	69			
2	427	642	1.532	202	—	202	6	129	2	131	8	583	47	630	—	530	2	409			
8	1.034	1.984	3.729	226	359	585	69	424	441	865	22	1.938	22	1.960	—	1.361	8	1.005			
1	22	402	1.182	246	4	250	5	356	28	384	12	378	7	385	—	300	1	16			
4	1.150	2.091	4.461	401	26	427	3	920	24	944	81	1.902	168	2.070	—	1.630	4	1.122			
5	1	464	1.439	81	16	97	48	395	66	461	7	385	28	413	—	201	3	1			
1	56	499	1.240	134	17	151	12	393	40	433	7	381	55	436	—	443	1	51			
—	82	550	1.335	84	17	101	32	430	34	464	10	434	47	481	—	413	—	78			
5	57	850	1.903	383	61	444	52	753	34	787	23	835	6	841	—	565	5	54			
1	147	359	934	107	63	170	39	98	54	152	6	336	9	345	—	209	—	136			
—	101	687	1.726	155	151	306	282	230	89	319	1	427	4	431	—	2	—	80			
44	933	7.505	16.025	3.897	975	4.872	80	5.480	709	6.189	928	5.456	1.506	6.962	—	5.583	42	925			
5	372	1.999	5.453	845	33	878	102	1.523	88	1.611	99	1.709	234	1.943	—	1.502	5	354			
10	222	1.433	2.824	293	453	746	46	729	421	1.150	70	988	183	1.171	—	1.089	10	219			
7	251	345	934	104	—	104	—	30	2	32	14	333	9	342	—	262	7	237			
4	144	572	1.623	293	12	305	2	396	36	432	31	518	36	554	—	421	4	124			
—	307	494	1.072	181	4	185	8	82	2	84	14	483	6	489	—	319	—	299			
4	23	399	1.143	311	14	325	14	363	7	370	88	241	147	388	—	359	4	20			
—	52	559	1.269	383	5	388	—	498	7	505	10	520	33	553	—	509	—	44			
9	369	1.548	3.732	412	100	512	22	1.049	99	1.148	61	1.442	74	1.516	—	1.230	9	367			
—	121	590	1.727	274	15	289	15	429	28	457	32	482	82	564	—	379	—	113			
3	396	850	1.864	4	21	25	17	343	122	465	4	774	63	837	—	528	3	372			
—	19	506	1.312	354	89	443	1	406	72	478	28	390	63	453	—	442	—	19			
5	46	2.047	5.341	1.348	232	1.580	38	1.897	82	1.979	204	1.467	418	1.885	—	1.662	5	44			
—	6	691	1.850	327	24	351	—	655	30	685	17	649	17	666	—	408	—	5			
1	295	1.047	2.368	213	115	328	15	514	214	728	22	901	39	940	—	577	1	292			
1	455	732	1.482	30	144	174	1	281	33	314	4	685	46	731	—	234	—	399			
1	327	1.038	2.339	146	37	183	97	619	28	647	28	896	49	945	—	876	—	303			
16	318	809	2.062	456	20	476	4	301	23	324	30	739	28	767	—	547	15	289			
9	306	962	2.358	510	30	540	6	489	14	503	81	827	58	885	—	891	9	281			
4	794	1.221	2.870	100	44	144	35	357	62	419	18	1.162	18	1.180	—	854	3	775			
24	859	4.175	9.048	1.662	445	2.107	34	2.791	520	3.311	116	3.591	387	3.978	—	2.812	24	820			
3	161	1.070	2.901	304	26	330	4	840	29	869	11	1.016	11	1.027	—	831	3	157			
1	156	660	1.317	148	13	161	—	494	6	500	16	640	13	653	—	496	1	149			
1	303	406	864	5	2	7	19	82	32	114	10	387	16	403	—	338	1	289			

Segue Tav. 11 — Abitazioni occupate e

COMUNI	ABITAZIONI IN COMPLESSO														
	TOTALE		FORNITE DI												
	Abitazioni	Stanze	Acqua potabile				Latrina			Bagno (b)	Elettricità			Gas	
			di acquedotto			di pozzo (a)	nell'abitazione	fuori dell'abitazione	Totale		per illuminazione e altri usi	Totale	da rete di distribuzione	in bombole	
nell'abitazione	fuori dell'abitazione	Totale													
109. San Gregòrio d'Ipbona . . .	629	1.484	149	29	178	—	544	11	555	2	609	14	623	—	32
110. San Mango d'Aquino . . .	633	2.005	123	28	151	30	237	45	282	16	531	78	609	—	502
111. San Màuro Marchesato . . .	746	1.366	393	18	411	2	109	6	115	27	724	19	743	—	600
112. San Nicola da Crissa . . .	1.076	2.745	8	127	135	44	835	169	1.004	8	905	104	1.009	—	647
113. San Nicola dell'Alto . . .	657	1.544	397	27	424	—	264	20	284	38	623	30	653	—	483
114. San Pietro a Màida . . .	1.117	2.585	14	23	37	—	1.002	46	1.048	4	1.068	9	1.077	—	888
115. San Pietro Apòstolo . . .	786	1.999	3	95	98	76	518	157	675	3	726	27	753	—	388
116. San Sòstene . . .	639	1.292	263	65	328	15	385	69	454	5	609	12	621	—	331
117. Santa Caterina dello Iònio .	1.000	2.561	314	57	371	14	801	142	943	61	843	28	871	—	605
118. Sant'Andrea Apòstolo dello Iònio . . .	1.539	3.609	1.047	61	1.108	1	1.443	55	1.498	73	1.298	147	1.445	—	946
119. Santa Severina . . .	696	1.849	439	154	593	4	420	48	468	50	594	53	647	—	461
120. Sant'Eufèmia Lamèzia . . .	481	1.219	185	147	332	46	308	98	406	47	228	133	361	—	329
121. Sant'Onòfrio . . .	1.304	3.510	656	44	700	3	1.244	26	1.270	46	1.250	38	1.288	—	1.005
122. San Vito sullo Iònio . . .	934	2.505	10	52	62	6	682	80	762	63	722	202	924	—	753
123. Satriano . . .	900	2.512	362	23	385	—	583	28	611	43	756	128	884	—	720
124. Savelli . . .	935	1.895	651	31	682	2	584	47	631	45	897	20	917	—	459
125. Scandale . . .	761	1.561	294	22	316	11	443	23	466	9	596	30	626	—	607
126. Sellia . . .	350	816	263	78	341	—	283	52	335	7	337	10	347	—	277
127. Sellia Marina . . .	1.030	2.283	10	60	70	31	203	70	273	35	942	50	992	—	851
128. Serra San Bruno . . .	2.098	5.173	858	112	970	12	1.936	65	2.001	118	1.854	204	2.058	—	992
129. Serrastretta . . .	1.612	4.110	274	260	534	13	680	412	1.092	17	1.280	56	1.336	—	506
130. Sersale . . .	1.478	3.960	1.053	12	1.065	—	915	26	941	44	1.350	70	1.420	—	963
131. Settingiano . . .	597	1.646	8	48	56	8	393	53	446	16	406	63	469	—	488
132. Simbàrio . . .	821	2.067	316	169	485	12	534	121	655	3	781	15	796	—	244
133. Simeri Crichi . . .	838	1.676	393	78	471	28	547	85	632	23	703	18	721	—	728
134. Sorbo San Basile . . .	439	1.033	173	122	295	11	216	98	314	2	401	5	406	—	308
135. Sorianello . . .	525	1.373	194	39	233	—	490	27	517	11	482	4	486	—	257
136. Soriano Càlabro . . .	943	2.288	521	9	530	—	933	5	938	98	894	40	934	—	833
137. Soverato . . .	1.324	3.911	1.000	61	1.061	4	1.138	96	1.234	415	658	624	1.282	—	1.164
138. Soveria Mannelli . . .	1.049	3.103	516	162	678	9	685	129	814	78	891	87	978	—	609
139. Soveria Simeri . . .	450	915	206	38	244	8	242	38	280	8	384	25	409	—	397
140. Spàdola . . .	260	627	131	27	158	18	56	41	97	9	244	11	255	—	131
141. Spilinga . . .	582	1.886	148	25	173	4	258	27	285	16	558	13	571	—	384
142. Squillace . . .	815	2.208	318	75	393	9	622	135	757	49	646	96	742	—	601
143. Staletti . . .	645	1.727	245	12	257	1	586	28	614	54	549	69	618	—	524
144. Stefanàconi . . .	749	1.929	232	236	468	—	578	35	613	13	706	25	731	—	478
145. Stròngoli . . .	1.574	3.320	680	102	782	126	1.232	30	1.262	40	1.307	132	1.439	—	1.459
146. Taverna . . .	771	1.808	275	54	329	5	604	30	634	39	631	84	715	—	600
147. Tiriolo . . .	1.559	3.686	374	258	632	13	983	239	1.222	36	1.293	111	1.404	—	1.217
148. Torre di Ruggiero . . .	699	2.129	227	22	249	164	498	158	656	18	499	12	511	—	114
149. Tropea . . .	1.413	4.506	867	105	972	57	1.128	78	1.206	207	936	445	1.381	—	1.299
150. Umbriàtico . . .	491	1.215	161	61	222	10	139	66	205	5	467	2	469	—	244
151. Vallefiorita . . .	798	1.535	269	53	322	—	438	56	494	9	737	55	792	—	343
152. Vallengona . . .	560	1.561	196	3	199	25	493	25	518	14	490	45	535	—	306
153. Vazzano . . .	543	1.870	355	4	359	—	527	5	532	8	507	5	512	—	309
154. Verzino . . .	803	1.728	274	8	282	109	100	62	162	15	747	6	753	—	462
155. Vibo Valèntia . . .	6.408	18.495	3.379	1.356	4.735	96	5.016	803	5.819	966	4.649	1.469	6.118	—	4.919
156. Zaccanòpoli . . .	373	1.167	163	18	181	—	281	1	282	12	347	21	368	—	280
157. Zagarise . . .	704	1.430	286	27	313	—	466	53	519	35	661	22	683	—	568
158. Zambrone . . .	262	616	29	32	61	—	109	20	129	55	211	17	228	—	199
159. Zungri . . .	460	1.088	251	30	281	—	289	49	338	66	449	5	454	—	325
<b>PROVINCIA . . .</b>	<b>187.244</b>	<b>464.579</b>	<b>75.911</b>	<b>16.962</b>	<b>92.873</b>	<b>5.839</b>	<b>120.820</b>	<b>16.990</b>	<b>137.810</b>	<b>15.348</b>	<b>150.425</b>	<b>25.040</b>	<b>175.465</b>	<b>1.192</b>	<b>126.853</b>

(a) Compresse le cisterne. — (b) Vasca o doccia.



non occupate per servizio installato

ABITAZIONI OCCUPATE																			
Impianto di riscaldamento	SFORNITE DI ACQUA POTABILE E LATRINA	TOTALE		FORNITE DI														Impianto di riscaldamento	SFORNITE DI ACQUA POTABILE E LATRINA
		Abitazioni	Stanze	Acqua potabile				Latrina			Bagno (b)	Elettricità			Gas				
				di acquedotto			di pozzo (a)	nell'abitazione	fuori dell'abitazione	Totale		per illuminazione	per illuminazione e altri usi	Totale	da rete di distribuzione	in bombole			
				nell'abitazione	fuori dell'abitazione	Totale													
2	69	619	1.454	146	27	173	—	535	11	546	2	601	14	615	—	30	2	68	
1	336	611	1.922	114	23	137	27	224	41	265	12	516	72	588	—	491	1	333	
1	327	709	1.292	379	15	394	2	105	6	111	27	687	19	706	—	590	1	308	
3	71	957	2.470	7	103	110	41	738	156	894	7	807	103	910	—	619	3	62	
4	227	613	1.446	382	14	396	—	249	8	257	35	583	27	610	—	466	4	213	
3	57	1.082	2.508	9	19	28	—	981	45	1.026	4	1.047	8	1.055	—	883	3	51	
3	108	626	1.622	3	57	60	58	436	104	540	3	585	27	612	—	373	3	83	
1	164	566	1.148	251	37	288	15	353	41	394	5	540	12	552	—	329	1	152	
5	45	827	2.122	286	15	301	8	678	105	783	59	727	25	752	—	579	4	35	
6	25	1.209	2.856	876	38	914	1	1.142	36	1.178	65	1.049	134	1.183	—	900	5	19	
5	58	682	1.806	427	152	579	4	409	46	455	47	580	53	633	—	454	5	58	
8	27	408	1.087	178	106	284	36	284	60	344	47	182	127	309	—	306	8	24	
8	15	1.235	3.329	630	43	673	3	1.179	26	1.205	43	1.187	34	1.221	—	972	6	12	
—	169	879	2.386	8	46	54	6	652	74	726	62	673	198	871	—	747	—	151	
4	252	832	2.314	345	17	362	—	543	22	565	41	700	120	820	—	705	4	232	
5	189	877	1.765	611	22	633	2	543	38	581	41	842	19	861	—	457	3	184	
3	229	706	1.388	289	20	309	11	397	21	418	8	578	30	608	—	601	3	222	
2	6	334	783	253	73	326	—	276	47	323	7	321	10	331	—	275	2	5	
5	738	925	2.018	9	32	41	26	183	46	229	30	848	47	895	—	833	5	683	
20	72	1.987	4.908	816	95	911	11	1.848	48	1.896	113	1.764	196	1.960	—	975	20	68	
3	450	1.353	3.450	240	138	378	13	585	321	906	14	1.066	53	1.119	—	496	3	415	
7	248	1.416	3.796	1.005	8	1.013	—	879	22	901	42	1.297	69	1.366	—	947	7	242	
—	150	534	1.476	8	22	30	7	362	30	392	16	359	61	420	—	479	—	141	
1	98	594	1.702	263	56	319	8	449	49	498	3	574	12	586	—	236	1	75	
1	153	835	1.672	393	78	471	28	546	84	630	23	700	18	718	—	726	1	152	
—	92	380	897	164	89	253	4	205	58	263	2	352	4	356	—	299	—	87	
3	3	481	1.243	184	33	217	—	453	20	473	11	451	4	455	—	252	3	3	
3	1	905	2.195	507	9	516	—	896	5	901	95	858	40	898	—	827	2	1	
3	66	1.247	3.614	935	56	991	4	1.068	90	1.158	386	626	583	1.209	—	1.130	3	66	
2	159	904	2.690	464	116	580	8	610	85	695	73	775	85	860	—	595	2	146	
—	134	445	899	203	37	240	8	238	37	275	7	380	24	404	—	393	—	134	
1	80	228	553	120	10	130	18	52	24	76	8	215	10	225	—	128	1	76	
1	261	495	1.652	129	7	136	—	227	10	237	13	482	10	492	—	376	1	228	
—	54	692	1.885	291	27	318	8	556	83	639	49	548	95	643	—	581	—	50	
2	21	597	1.552	228	9	237	1	541	27	568	47	517	55	572	—	511	2	19	
—	57	720	1.847	224	221	445	—	557	33	590	12	685	24	709	—	476	—	56	
6	226	1.528	3.205	664	100	764	120	1.194	27	1.221	40	1.274	132	1.406	—	1.436	6	222	
3	119	742	1.749	264	49	313	5	579	29	608	37	606	82	688	—	590	3	116	
7	323	1.365	3.231	360	195	555	10	873	181	1.054	32	1.144	108	1.252	—	1.194	5	300	
4	34	643	1.942	212	16	228	153	454	148	602	17	457	12	469	—	112	3	33	
7	153	1.346	4.212	817	97	914	56	1.067	77	1.144	189	889	427	1.316	—	1.268	7	150	
1	243	450	1.098	150	51	201	7	124	54	178	3	429	1	430	—	237	—	230	
—	263	740	1.441	261	29	290	—	417	36	453	9	683	53	736	—	335	—	246	
1	42	508	1.395	183	3	186	25	448	25	473	13	448	44	492	—	301	1	35	
1	9	482	1.668	334	4	338	—	473	4	477	7	470	5	475	—	306	1	3	
3	404	740	1.563	256	8	264	89	86	62	148	15	693	6	699	—	460	3	381	
163	364	5.927	17.105	3.108	1.258	4.366	91	4.664	761	5.425	923	4.248	1.430	5.678	—	4.785	157	324	
129	63	328	1.067	154	3	157	—	261	1	262	11	303	21	324	—	278	128	55	
1	155	657	1.341	273	14	287	—	442	40	482	33	621	22	643	—	561	—	145	
1	119	254	596	26	32	58	—	105	20	125	54	207	15	222	—	191	1	115	
—	85	440	1.034	244	30	274	—	278	46	324	63	431	5	436	—	320	—	79	
<b>1.927</b>	<b>37.925</b>	<b>171.632</b>	<b>426.112</b>	<b>72.004</b>	<b>13.783</b>	<b>85.787</b>	<b>4.387</b>	<b>112.521</b>	<b>14.010</b>	<b>126.531</b>	<b>14.559</b>	<b>138.465</b>	<b>24.185</b>	<b>162.650</b>	<b>1.143</b>	<b>124.068</b>	<b>1.828</b>	<b>35.457</b>	

