

ISTITUTO CENTRALE DI STATISTICA
10° CENSIMENTO GENERALE DELLA POPOLAZIONE

15 OTTOBRE 1961

VOLUME III

DATI SOMMARI PER COMUNE

FASCICOLO 81

PROVINCIA DI TRAPANI



ROMA - 1966

I N D I C E

CARTA PLANIMETRICA

AVVERTENZE	<i>Pag.</i> 5
TAVOLA 1 - Superficie territoriale e densità - Popolazione residente e presente per sesso; popolazione residente per specie di località abitata; popolazione residente temporaneamente assente per luogo di presenza	» 12
TAVOLA 2 - Altitudine e popolazione residente dei comuni, delle frazioni geografiche e delle località abitate	» 12
TAVOLA 3 - Popolazione residente per sesso e stato civile	» 20
TAVOLA 4 - Popolazione residente per sesso e classe di età	» 20
TAVOLA 5 - Popolazione residente in età da 6 anni in poi per sesso e grado di istruzione	» 22
TAVOLA 6 - Popolazione residente in età da 10 anni in poi attiva e non attiva per sesso: attiva per ramo di attività economica; non attiva per condizione non professionale	» 22
TAVOLA 7 - Popolazione residente attiva in condizione professionale per sesso, settore di attività economica e posizione nella professione	» 24
TAVOLA 8 - Famiglie residenti per ramo di attività economica o condizione non professionale del capo famiglia	» 26
TAVOLA 9 - Famiglie residenti con il capo famiglia in condizione professionale, per settore di attività economica e posizione nella professione del capo famiglia	» 26
TAVOLA 10 - Abitazioni occupate e non occupate per titolo di godimento	» 28
TAVOLA 11 - Abitazioni occupate e non occupate per servizio installato	» 30

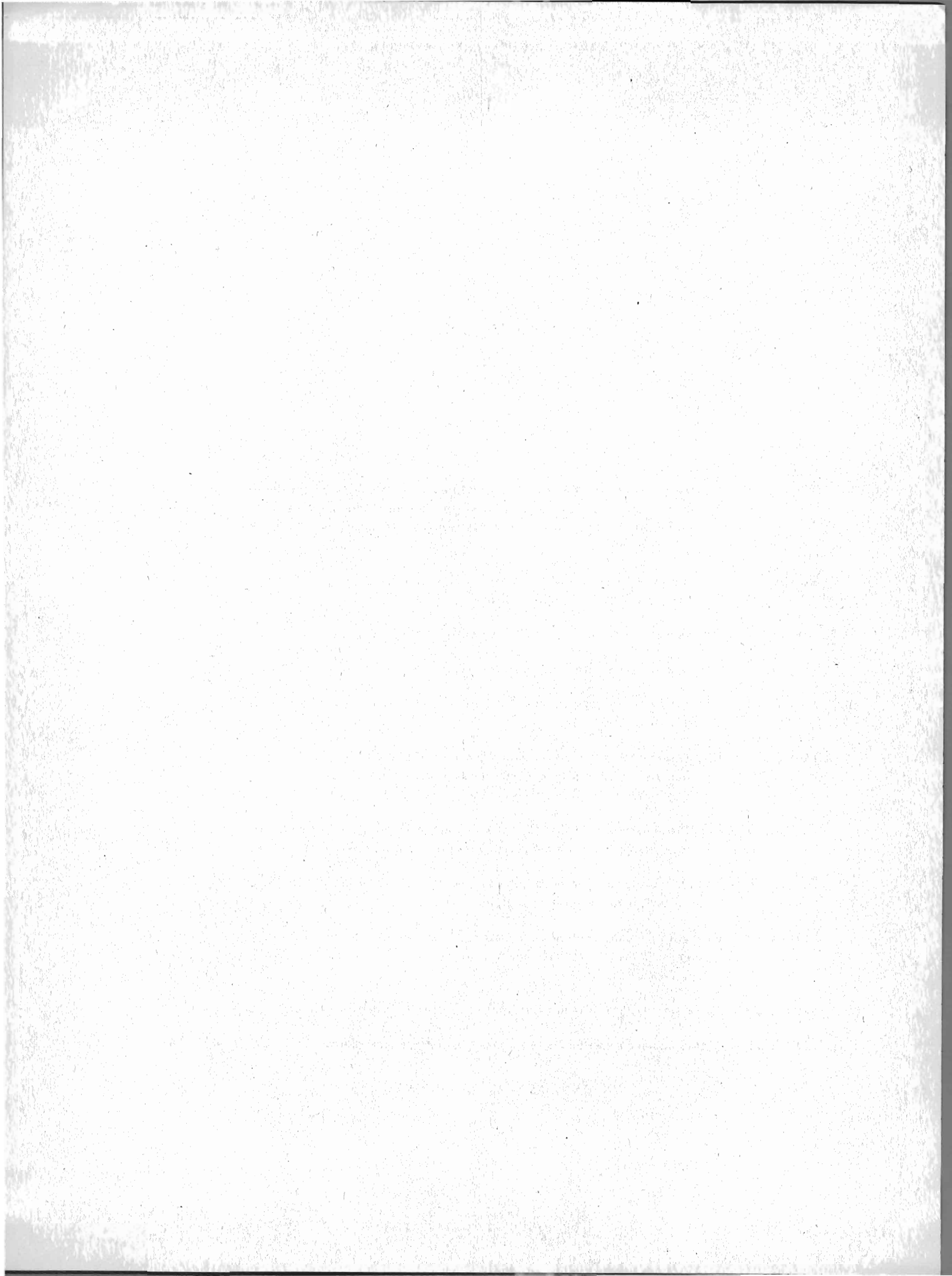

AVVERTENZE

Nelle avvertenze che seguono sono illustrati i caratteri ai quali si riferiscono i dati riportati nel presente volume, allo scopo di assicurare una esatta interpretazione dei dati stessi.

Per una conoscenza più completa delle modalità tecniche seguite per l'esecuzione del censimento, vedasi il fascicolo dell'Istituto Centrale di Statistica « Disposizioni e istruzioni per il 10° Censimento della popolazione e il 4° Censimento dell'industria e del commercio, 15-16 ottobre 1961 », Metodi e Norme, Numero speciale.

1. - **Circoscrizioni territoriali** — La denominazione e le circoscrizioni territoriali dei comuni e della provincia fanno riferimento alla situazione esistente alla data del 15 ottobre 1961.

2. - **Frazioni geografiche e località abitate** — Le frazioni geografiche e le località abitate di ciascun comune (Tavv. 1 e 2) sono quelle individuate e delimitate sul piano topografico formato dai comuni stessi con le tavolette al 25.000 dell'Istituto Geografico Militare e approvato dall'Istituto Centrale di Statistica (1).

A) **FRAZIONE GEOGRAFICA** — Quota parte di territorio comunale comprendente di norma un centro abitato, nonché nuclei abitati e case sparse gravitanti sul centro. Sono considerate, inoltre, frazioni geografiche a sè stanti, anche se disabitate:

- a) le isole amministrative, cioè le parti di territorio comunale separate da quella comprendente la casa comunale dal territorio di altro o di altri comuni, e le isole marittime e lacuali;
- b) le zone di territorio comprendenti nuclei o case sparse gravitanti su centri abitati di altri comuni;
- c) le zone di territorio di alta montagna completamente disabitate, le paludi, gli acquitrini e i laghi appartenenti ad un solo comune, purchè di una certa ampiezza;
- d) la parte di lago spettante a ciascun comune, qualora il lago risulti diviso tra più comuni;
- e) le zone di territorio in contestazione tra due o più comuni.

B) **LOCALITÀ ABITATE** — Aggregati più o meno grandi di case che, ai fini dell'insediamento della popolazione, si distinguono in: « *centro abitato* », « *nucleo abitato* », « *case sparse* ».

— *Centro abitato* — Aggregato di case contigue o vicine con interposte strade, piazze e simili, o comunque brevi soluzioni di continuità, caratterizzato dall'esistenza di servizi od esercizi pubblici determinanti un luogo di raccolta ove sogliono concorrere anche gli abitanti dei luoghi vicini, per ragioni di culto, istruzione, affari, approvvigionamenti e simili.

Sono considerati « *centri abitati temporanei* » le località turistiche, di cura e di villeggiatura non abitate continuativamente, aventi però, nel periodo di attività stagionale, i requisiti di centro abitato.

I centri che comprendono la casa comunale sono contrassegnati con asterisco.

— *Nucleo abitato* — Aggregato di case, con almeno cinque famiglie, privo del luogo di raccolta che caratterizza il centro abitato. Il carattere di nucleo abitato è, inoltre, riconosciuto:

- a) al gruppo, anche minimo, di case vicine tra loro, situate in zona montana, quando vi abitino almeno due famiglie e le condizioni della viabilità siano tali da rendere difficili e comunque non frequenti i rapporti con le altre località abitate;
- b) all'aggregato di case (dirute o non dirute) in zona montana, già sede di popolazione e, alla data di censimento, disabitato per il noto fenomeno dello spopolamento montano;

(1) Le istruzioni per la formazione del piano topografico sono riportate in allegato al fascicolo dell'Istituto Centrale di Statistica « Anagrafe della popolazione », Metodi e Norme, Serie B, n. 3, marzo 1958.

c) ai fabbricati di aziende agricole e zootecniche (cascine, fattorie, masserie, ecc.), anche se costituiti da un solo edificio, purchè il numero delle famiglie in esso abitanti non sia inferiore a cinque;

d) ai conventi, alle case di cura, alle colonie climatiche e sanatoriali, agli orfanotrofi, alle case di correzione, alle scuole-convitto situati in aperta campagna;

e) agli edifici distanti da centri e nuclei abitati, con servizi od esercizi pubblici (stazione ferroviaria, centrale idroelettrica, spaccio, chiesa, ecc.), purchè negli stessi o nelle eventuali case prossime, da comprendere nel nucleo, abitino almeno due famiglie.

— *Case sparse* — Case disseminate per la campagna o situate lungo strade, e tali da non poter costituire nemmeno un nucleo abitato.

I centri e i nuclei abitati possono risultare costituiti da case situate nel territorio di due o più comuni confinanti; tale particolarità è posta in evidenza con apposita nota in calce alla Tav. 2.

3. - Famiglia - Convivenza — Ai fini del censimento per *famiglia* s'intende un insieme di persone legate da vincoli di matrimonio, parentela, affinità, adozione, affiliazione, tutela o da vincoli affettivi, coabitanti ed aventi dimora abituale nello stesso comune, che normalmente provvedono al soddisfacimento dei loro bisogni mediante la messa in comune di tutto o parte del reddito di lavoro o patrimoniale da esse percepito.

La famiglia può essere costituita anche da una sola persona la quale provvede in tutto o in parte con i propri mezzi al soddisfacimento dei bisogni individuali.

Sono considerate facenti parte della famiglia, come membri aggregati di essa, anche le persone di servizio e le altre persone addette al governo della casa, dei bambini, ecc., nonchè le altre persone che, a qualsiasi titolo, convivono abitualmente con la famiglia stessa.

Si considera *capo famiglia* chi esercita la patria potestà, la tutela o chi ha l'amministrazione e la cura degli interessi della famiglia

Ai fini del censimento per *convivenza* s'intende un insieme di persone che, senza essere legate da vincoli di matrimonio, parentela, affinità e simili, conducono vita comune per motivi religiosi, di cura, di assistenza, militari, di pena e simili.

Sono considerate facenti parte della convivenza anche le persone addette alla convivenza stessa per ragioni d'impiego o di lavoro e che vi vivono abitualmente, purchè non costituiscano famiglia a sè stante.

4. - Popolazione residente — La popolazione residente di ciascun comune è costituita: a) dalle persone aventi dimora abituale nel comune ed ivi presenti alla data del censimento; b) dalle persone aventi anch'esse dimora abituale nel comune, ma che alla data del censimento risultavano assenti per uno dei seguenti motivi: servizio militare di leva, di richiamo alle armi, di volontariato; istruzione, rieducazione, noviziato religioso; balatico per un periodo non superiore ai due anni; ricovero in istituti di cura per un periodo non superiore ai due anni, esclusi i ricoveri in istituti psichiatrici in base a provvedimenti di «ricovero definitivo»; detenzione in attesa di giudizio o condanna inferiore a 5 anni; affari, turismo, breve cura e simili; servizio statale all'estero; missione fuori sede; lavori stagionali e comunque temporanei; imbarco su navi della Marina militare o mercantile.

5. - Popolazione presente — La popolazione presente di ciascun comune è costituita: a) dalle persone presenti nel comune alla data del censimento ed aventi in esso dimora abituale; b) dalle persone presenti nel comune alla data del censimento, ma aventi dimora abituale in altro comune o all'estero.

6. - Età — L'età è computata in anni di vita. Così ad esempio:

fino a 6 anni: dalla nascita fino al 6° anno compiuto (cioè fino al 6° compleanno);

da 6 a 14 anni: dal 6° anno compiuto fino al 14° anno compiuto (cioè fino al 14° compleanno).

7. - Grado d'istruzione — Si riferisce al più alto titolo di studio conseguito in qualsiasi scuola (pubblica o privata, italiana o straniera, anche all'estero) e non alla più alta classe o al più alto corso frequentato con successo.

Laureati — Coloro che, avendo seguito un corso completo di studi universitari (della durata minima di quattro anni), hanno conseguito un diploma di laurea.

Diplomati - Coloro che hanno conseguito un diploma di maturità o di abilitazione di scuola media superiore (maturità classica, scientifica, artistica, abilitazione magistrale, abilitazione tecnica, ecc.) che consenta l'accesso ad una o più facoltà universitarie o che abbia fine a se stesso (diploma di ostetricia, diploma di conservatorio di musica o d'istituto d'arte, ecc.).

Nella categoria di diplomati « *altri e non specificati* » sono comprese anche le persone che hanno conseguito un'abilitazione specifica dopo un corso di studi universitari della durata inferiore a quattro anni (diploma di statistica, di vigilanza alle scuole elementari, ecc.).

Forniti di licenza di scuola media inferiore - Coloro che hanno conseguito una licenza di scuola media inferiore che consenta l'accesso alle scuole medie superiori (licenza di scuola media, licenza ginnasiale, licenza d'istituto tecnico inferiore, licenza magistrale inferiore, ecc.) o a determinate scuole tecniche o professionali (licenza d'avviamento professionale, licenza di scuola d'arte o d'istituto d'arte).

Forniti di titolo di studio di scuola elementare - Coloro che hanno conseguito la licenza elementare o il certificato rilasciato da un corso di scuola popolare di tipo C (assimilabile alla licenza elementare). In tale gruppo sono comprese anche le persone che hanno conseguito il certificato di proscioglimento (o il certificato di un corso di scuola popolare di tipo B) anteriormente all'entrata in vigore del D. P. R. 14 giugno 1955, n. 503, con il quale detto certificato è stato abolito.

Alfabeti privi di titolo di studio - Coloro che hanno dichiarato di saper leggere e scrivere, ma che non hanno conseguito neanche il minimo titolo di studio di scuola elementare (certificato di proscioglimento fino all'entrata in vigore del D. P. R. 14 giugno 1955, n. 503, o licenza di scuola elementare). In tale gruppo risultano pertanto compresi anche coloro che alla data del censimento frequentavano o avevano frequentato una qualsiasi classe di scuola elementare e che non avevano conseguito neppure il certificato di proscioglimento.

Analfabeti - Coloro che hanno dichiarato di non sapere nè leggere nè scrivere o che hanno dichiarato di sapere solo leggere o solo scrivere.

8. - **Popolazione attiva e non attiva** — La *popolazione attiva* è costituita: a) dai censiti in età da 10 anni in poi che alla data del censimento risultavano esercitare una professione, arte o mestiere, in proprio o alle dipendenze altrui, ivi compresi i coadiuvanti; b) dai censiti in età da 10 anni in poi che alla data del censimento risultavano disoccupati, cioè da coloro che, avendo perduto una precedente occupazione, erano alla ricerca di una nuova occupazione; c) da altre categorie di censiti in età da 10 anni in poi temporaneamente impediti di esercitare una precedente professione, arte o mestiere. A quest'ultimo tipo appartengono i militari (di leva, volontari e richiamati), i ricoverati temporaneamente in luoghi di cura o assistenza, i detenuti in attesa di giudizio o condannati a pena inferiore a 5 anni; d) dai censiti in età da 14 anni in poi in cerca di prima occupazione.

Le categorie dei censiti di cui alle lettere a), b), c) costituiscono la popolazione attiva in condizione professionale.

La *popolazione non attiva* è costituita: a) dai censiti in condizione non professionale, in quanto scolari, studenti, donne attendenti alle cure domestiche, proprietari, benestanti, infermi o ricoverati in luoghi di cura o di assistenza a tempo indeterminato, inabili permanenti, detenuti condannati a pena di 5 anni o più, persone viventi a carico della pubblica beneficenza, mendicanti; b) da tutti i bambini e ragazzi in età fino a 14 anni, non altrove classificati.

Ai fini di una corretta interpretazione dei dati sulla popolazione attiva e non attiva, in relazione particolarmente ai confronti con i risultati del censimento della popolazione del 1951, è da tener presente che nel 1961 nella categoria dei censiti « *in cerca di prima occupazione* » — in armonia con i criteri adottati in campo internazionale — sono state considerate solo le persone di tale condizione in età da 14 anni in poi, mentre nel 1951 vi furono comprese anche le persone in età da 10 a 14 anni.

Inoltre, per quanto concerne gli appartenenti al clero e i religiosi, nel 1961 sono state considerate tra la popolazione attiva le persone che esercitavano un'attività di tipo civile (insegnante, medico, infermiere, ecc.), nonché le persone che esercitavano un'attività di governo di organizzazioni ecclesiastiche (vescovo, parroco, vice parroco, ecc.); sono state comprese tra la popolazione non attiva tutte le persone che non esplicavano una delle attività sopraelencate (superiora di convento, padre guardiano, suora, frate, ecc.). Nel censimento del 1951, invece, tutti gli appartenenti al clero e i religiosi furono considerati tra la popolazione attiva.

9. - **Ramo di attività economica** — Per ramo di attività economica s'intende il campo di attività in cui viene esercitata la professione, arte o mestiere. Esso è determinato di norma in base all'attività (unica o prevalente) delle singole « unità locali » in cui il censito svolge la propria professione, arte o mestiere (ad esempio: azienda agricola, stabilimento industriale, bottega artigiana, negozio, esercizio pubblico, sede o filiale bancaria e assicurativa, ospedale, gabinetto medico, studio professionale, Ministero, Amministrazione comunale). I rami in cui si articola la classificazione delle attività economiche sono dieci (1). Essi, nelle Tavv. 7 e 9, risultano così raggruppati:

- a) *agricoltura, foreste, caccia e pesca;*
- b) *industrie*, comprendenti le industrie estrattive, manifatturiere, delle costruzioni, dell'energia elettrica, gas e acqua;
- c) *altre attività*, comprendenti il commercio, i trasporti e le comunicazioni, il credito e le assicurazioni, i servizi, la Pubblica Amministrazione.

Ai fini del confronto dei dati per ramo di attività economica (Tavv. 6 e 8) con i corrispondenti dati del 1951, è da tener presente che la classificazione delle attività economiche adottata per il censimento del 1961 comprende nel ramo dei servizi alcune attività (servizi sanitari; servizi privati per l'istruzione e la formazione professionale; enti e associazioni di carattere professionale, sindacale e politico; enti e istituzioni ecclesiastiche e religiose) che nel 1951 risultavano classificate nel ramo della Pubblica Amministrazione.

10. - **Posizione nella professione** — Per posizione nella professione s'intende la condizione della persona espletante un'attività economica in rapporto all'impresa in cui viene svolta l'attività stessa.

Nel presente volume le posizioni nella professione risultano raggruppate nel seguente modo:

IMPRENDITORI, QUADRI SUPERIORI, LIBERI PROFESSIONISTI

- a) *imprenditori*, coloro che gestiscono in conto proprio un'impresa nella quale non impiegano l'opera manuale propria o di familiari. In tale posizione sono compresi anche i conduttori non coltivatori dell'agricoltura;
- b) *appartenenti ai quadri superiori*, coloro che nella Pubblica Amministrazione o nelle grandi imprese rivestono la qualifica di direttore generale, condirettore, e simili;
- c) *liberi professionisti*, coloro che esercitano in conto proprio una professione o arte libera.

DIRIGENTI E IMPIEGATI

- a) *dirigenti*, coloro che esercitano, contro retribuzione, una funzione direttiva (tecnica o amministrativa) in un'impresa o nella Pubblica Amministrazione (esclusi i quadri superiori);
- b) *impiegati*, coloro che esercitano, contro retribuzione, una funzione esecutiva (tecnica o amministrativa) in un'impresa o nella Pubblica Amministrazione.

LAVORATORI IN PROPRIO

Coloro che gestiscono in conto proprio un'impresa nella quale impiegano l'opera manuale propria o di familiari. In tale posizione sono compresi anche i cooperatori aventi la figura di lavoratori in proprio, nonché i coltivatori diretti, i mezzadri, e simili dell'agricoltura.

LAVORATORI DIPENDENTI

- a) *appartenenti a categorie intermedie*, coloro che nelle aziende industriali occupano una posizione intermedia tra gli impiegati e gli operai specializzati (capomastro, capo officina, capo laboratorio e simili, con mansioni esecutive);
- b) *lavoratori dipendenti*, coloro che prestano, contro retribuzione, un lavoro manuale. In tale posizione sono compresi anche i cooperatori aventi la figura di lavoratori dipendenti, nonché i compartecipanti dell'agricoltura, i lavoratori agricoli a contratto o a giornata;
- c) *lavoranti a domicilio*, coloro che lavorano a domicilio esclusivamente su commissione di imprese e non di consumatori.

COADIUVANTI

Coloro che, in quanto familiari (parenti o affini), coadiuvano una persona che trovasi nella posizione di imprenditore o di lavoratore in proprio nella conduzione di un'impresa senza avere un rapporto di impiego regolato da contratti di lavoro.

(1) ISTITUTO CENTRALE DI STATISTICA, *Classificazione delle attività economiche*, Metodi e Norme, serie C, n. 2.

11. - **Abitazione; stanza** — Per *abitazione* s'intende un insieme di stanze e di vani accessori — o anche una sola stanza — destinato funzionalmente ad uso di abitazione, che dispone di un ingresso indipendente su strada, pianerottolo, cortile, terrazza, ballatoio e simili e che alla data del censimento era occupato da una famiglia o da più famiglie coabitanti, o era destinato ad essere occupato.

Per *stanza* s'intende un ambiente o locale facente parte di un'abitazione, che riceve aria e luce dall'esterno mediante finestra, porta od altra apertura ed ha dimensioni tali da consentire l'installazione di almeno un letto lasciando lo spazio utile per il movimento di una persona. Anche la cucina, se soddisfa alla detta definizione, ai fini del censimento viene considerata stanza.

Hanno formato altresì oggetto di rilevazione gli « *altri alloggi* » (Tav. 10), intendendosi per tali i locali non aventi requisiti di stanza (ad es. baracca, grotta e simili) oppure funzionalmente destinati ad altro uso (ad es. ufficio, magazzino e simili), che alla data del censimento risultavano occupati da una famiglia o da più famiglie coabitanti.

12. - **Titolo di godimento delle abitazioni** — Il titolo di godimento delle abitazioni fa riferimento al titolo in base al quale la famiglia dispone dell'abitazione stessa. Tra i titoli di godimento sono stati posti in evidenza (Tav. 10) la proprietà (alla quale è stato assimilato l'usufrutto) e l'affitto (compreso il subaffitto); negli « *altri titoli* » sono compresi il godimento per prestazione di servizi, l'uso gratuito, ecc. Le abitazioni a riscatto sono state considerate in proprietà.

13. - **Servizi installati** — Per quanto concerne l'acqua potabile di acquedotto e la latrina, l'espressione « *fuori dell'abitazione* » sta ad intendere che il servizio si trova o nel corpo del fabbricato che comprende l'abitazione (ballatoio, pianerottolo, ecc.) o nel cortile, giardino o orto annessi al fabbricato stesso, a disposizione dei soli occupanti dell'abitazione o del fabbricato e non del pubblico in genere.

Per l'impianto di riscaldamento è da tener presente che sono stati presi in considerazione: a) l'impianto di riscaldamento centrale, vale a dire l'impianto fisso che ha la caldaia o le caldaie in un locale non di abitazione e che fornisce il riscaldamento a più abitazioni comprese in uno o più fabbricati; b) l'impianto di riscaldamento autonomo, vale a dire l'impianto fisso che ha la caldaia in un vano dell'abitazione e che fornisce il riscaldamento alla stessa abitazione o, in casi eccezionali, anche ad altra abitazione confinante. Non hanno formato oggetto di rilevazione le apparecchiature con stufe, camini, ecc., anche se mediante esse si provvede al riscaldamento dell'intera abitazione.

Avvertenze particolari — I dati sulla superficie territoriale dei comuni (Tav. 1) sono stati forniti dagli Uffici Tecnici Erariali; le eventuali zone di territorio in contestazione tra due o più comuni risultano comprese, ai fini del censimento, nella circoscrizione di uno di tali comuni, come posto in evidenza con apposita nota in calce alle Tavv. 1 e 2.

La densità della popolazione residente (Tav. 1) è data dal rapporto fra il totale della popolazione residente di ciascun comune e la superficie territoriale del comune stesso espressa in km².

Nella Tav. 2 per i comuni e le frazioni geografiche è stata indicata l'altitudine minima e massima del rispettivo territorio; l'altitudine dei centri abitati si riferisce al principale luogo di raccolta, di norma la piazza della chiesa parrocchiale, o del municipio, o del mercato, ecc.; l'altitudine dei nuclei abitati fa riferimento ad un punto intermedio del terreno su cui sorgono le case dei nuclei stessi.

Per quanto concerne, infine, la Tav. 11, è da tener presente che, con riferimento ai servizi indicati, le abitazioni risultano ripetute tante volte quanti sono i servizi in esse installati. Così ad esempio, un'abitazione fornita di acqua potabile e di latrina risulta ripetuta sia fra le abitazioni fornite di acqua potabile, sia fra le abitazioni fornite di latrina.

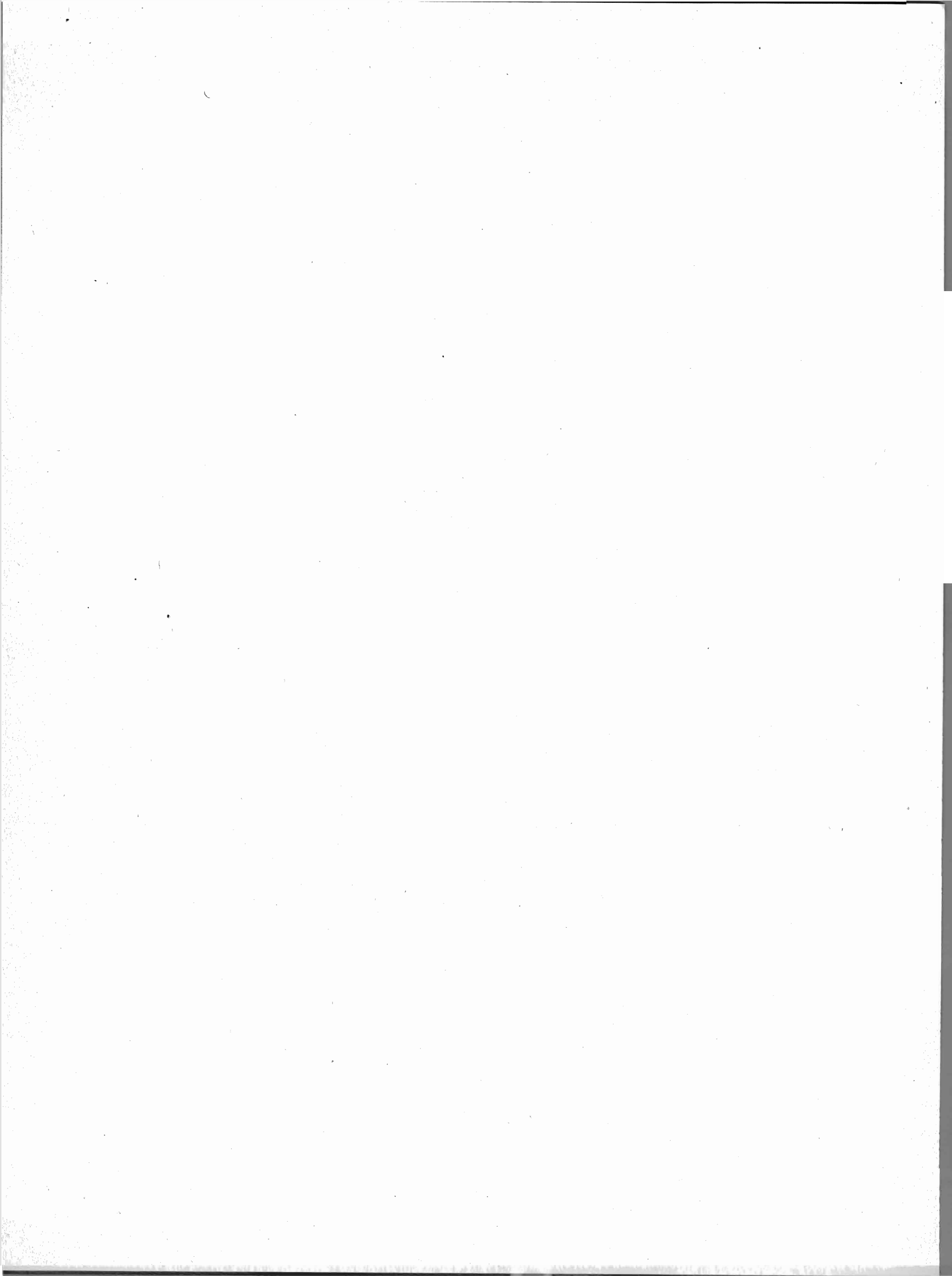

TAVOLE

TAV. 1 — Superficie territoriale e densità - Popolazione residente e presente per sesso; popolazione

C O M U N I	SUPERFICIE TERRITO- RIALE	DENSITÀ	P O P O L A Z I O N E								
			nei centri		nei nuclei		nelle case sparse		Totale		
			MF	M	MF	M	MF	M	M	F	MF
	km ²	ab/km ²									
1. Alcamo	130,86	329	42.987	21.175	24	11	86	48	21.234	21.863	43.097
2. Buseto Palizzolo	72,69	61	1.653	852	950	466	1.813	912	2.230	2.186	4.416
3. Calatafimi	154,82	70	10.567	5.032	112	58	96	53	5.143	5.632	10.775
4. Campobello di Mazara	65,76	184	11.933	6.040	73	42	97	53	6.135	5.968	12.103
5. Castellammare del Golfo	127,23	139	16.978	8.174	84	50	576	291	8.515	9.123	17.638
6. Castelvetrano	207,00	151	30.516	14.802	—	—	766	402	15.204	16.078	31.282
7. Custonaci	69,61	63	3.723	1.866	393	188	294	140	2.194	2.216	4.410
8. Erice	47,28	381	16.453	8.098	1.047	532	521	278	8.908	9.113	18.021
9. Favignana	37,45	164	5.920	2.920	22	11	191	103	3.034	3.099	6.133
10. Gibellina	44,96	143	6.410	3.118	—	—	—	—	3.118	3.292	6.410
11. Marsala	258,54	135	50.211	24.544	23.193	11.705	7.923	4.031	40.280	41.047	81.327
12. Mazara del Vallo	303,49	121	35.786	17.785	102	55	939	495	18.335	18.492	36.827
13. Paceco	45,80	240	10.206	5.004	99	51	677	360	5.415	5.567	10.982
14. Pantelleria	83,00	116	5.495	2.668	3.355	1.663	751	388	4.719	4.882	9.601
15. Partanna	82,42	158	12.931	6.279	—	—	80	41	6.320	6.691	13.011
16. Poggioreale	37,53	72	2.698	1.322	—	—	—	—	1.322	1.376	2.698
17. Salaparuta	41,62	71	2.943	1.444	—	—	—	—	1.444	1.499	2.943
18. Salemi	181,82	85	12.863	6.092	408	195	2.093	1.065	7.352	8.012	15.364
19. Santa Ninfa	63,80	91	5.747	2.769	—	—	79	36	2.805	3.021	5.826
20. San Vito Lo Capo	59,66	67	3.486	1.732	277	142	259	124	1.998	2.024	4.022
21. Tràpani	284,51	271	71.406	34.326	2.686	1.351	3.047	1.582	37.259	39.880	77.139
22. Valdèrice	52,96	187	6.514	3.162	1.642	822	1.743	868	4.852	5.047	9.899
23. Vita	8,88	422	3.744	1.806	—	—	4	3	1.809	1.939	3.748
PROVINCIA	2.461,69	174	371.170	181.010	34.467	17.342	22.035	11.273	209.625	218.047	427.672

TAV. 2 — Altitudine e popolazione residente dei comuni,

COMUNI FRAZIONI GEOGRAFICHE LOCALITÀ ABITATE	ALTI- TUDINE	POPOLA- ZIONE	COMUNI FRAZIONI GEOGRAFICHE LOCALITÀ ABITATE	ALTI- TUDINE	POPOLA- ZIONE	COMUNI FRAZIONI GEOGRAFICHE LOCALITÀ ABITATE	ALTI- TUDINE	POPOLA- ZIONE
	m			m			m	
ALCAMO	$\frac{826}{0}$	43.097	BUSETO PALIZZOLO	$\frac{642}{113}$	3.976	CALATAFIMI	$\frac{655}{24}$	10.775
ALCAMO	$\frac{826}{0}$	43.073	Badia	167	271	CALATAFIMI	$\frac{655}{39}$	10.693
Alcamo *	256	42.974	Battaglia	209	780	Calatafimi *	330	10.567
Alcamo Marina (a)	5	13	Buseto Palizzolo *	249	280	Stazione di Alcamo (d)	64	22
Case sparse	—	86	Buseto Superiore	338	207	Stazione di Calatafimi (d)	165	8
TONNARA MAGAZZINAZZI (b)	$\frac{81}{0}$	24	Alberti	177	80	Case sparse	—	96
Tonnara Magazzinazzi	8	24	Baglio Fanara	428	73	CORIOLANO (e)	$\frac{200}{24}$	82
Case sparse	—	—	Baglio Portelli I	180	38	Stazione di Alcamo Diramazione	38	82
BUSETO PALIZZOLO	$\frac{642}{113}$	4.416	Baglio Portelli III	200	17	Case sparse	—	—
BRUCA	$\frac{500}{170}$	440	Bombolone	320	74	CAMPOBELLO DI MAZARA	$\frac{131}{0}$	12.103
Bruca	336	115	Buseto Soprano	335	94	CAMPOBELLO DI MAZARA	$\frac{131}{0}$	12.036
Case sparse	—	325	Città Povera (c)	320	130	Campobello di Mazara *	110	11.873
			Fazio	261	59	Stazione di Campobello di Mazara	85	73
			Gervasi	301	125	Case sparse	—	90
			Luziano	340	41			
			Mentà	282	25			
			Murfi	305	13			
			Passo Casale	225	108			
			Piano Neve	400	73			
			Case sparse	—	1.488			

(a) Centro temporaneo. — (b) Frazione speciale: territorio gravitante sul comune di Castellammare del Golfo. — (c) Nucleo diviso con il comune di Erice. — (d) Nucleo speciale: stazione

residente per specie di località abitata; popolazione residente temporaneamente assente per luogo di presenza

RESIDENTE											POPOLAZIONE PRESENTE		
temporaneamente assente								Totale					
in altri comuni				all'estero									
Totale		per motivi di lavoro		Totale		per motivi di lavoro							
MF	M	MF	M	MF	M	MF	M	M	F	MF	M	F	MF
621	464	135	127	348	291	273	266	755	214	969	20.693	21.837	42.530
67	47	21	16	19	17	17	16	64	22	86	2.173	2.173	4.346
299	210	92	83	194	171	164	161	381	112	493	4.809	5.588	10.397
252	180	27	24	733	537	530	493	717	268	985	5.450	5.753	11.203
418	316	127	118	133	101	86	82	417	134	551	8.217	9.125	17.342
561	399	123	114	462	360	358	329	759	264	1.023	14.613	16.010	30.623
94	60	12	11	35	24	21	19	84	45	129	2.126	2.196	4.322
443	325	143	129	106	88	82	78	413	136	549	8.724	9.123	17.847
298	198	84	79	150	124	113	110	322	126	448	2.763	2.997	5.760
194	152	72	69	74	67	63	61	219	49	268	2.901	3.247	6.148
1.310	1.010	261	245	276	211	184	175	1.221	365	1.586	39.606	40.948	80.554
677	529	171	151	219	197	191	184	726	170	896	18.010	18.634	36.644
279	192	72	65	46	33	30	29	225	100	325	5.251	5.539	10.790
496	304	121	108	31	24	20	19	328	199	527	4.515	4.760	9.275
392	264	108	85	105	91	86	84	355	142	497	6.065	6.711	12.776
62	43	15	14	66	48	50	46	91	37	128	1.247	1.352	2.599
145	88	52	44	123	90	89	78	178	90	268	1.312	1.463	2.775
283	211	88	80	178	162	160	156	373	88	461	7.072	8.025	15.097
96	76	18	16	59	48	49	47	124	31	155	2.710	3.047	5.757
140	93	38	33	92	72	58	58	165	67	232	1.861	1.980	3.841
1.951	1.455	658	610	623	548	493	487	2.003	571	2.574	36.455	39.919	76.374
195	135	50	48	26	23	20	19	158	63	221	4.838	5.079	9.917
124	83	29	24	56	42	48	40	125	55	180	1.702	1.901	3.603
9.397	6.834	2.517	2.293	4.154	3.369	3.185	3.037	10.203	3.348	13.551	203.113	217.407	420.520

delle frazioni geografiche e delle località abitate

COMUNI FRAZIONI GEOGRAFICHE LOCALITÀ ABITATE	ALTI- TUDINE	POPOLA- ZIONE	COMUNI FRAZIONI GEOGRAFICHE LOCALITÀ ABITATE	ALTI- TUDINE	POPOLA- ZIONE	COMUNI FRAZIONI GEOGRAFICHE LOCALITÀ ABITATE	ALTI- TUDINE	POPOLA- ZIONE
	m			m			m	
GRANITOLA TORRETTA	74 0	62	BALATA INICI	1064 123	137	CASTELVETRANO	321 0	31.282
Granitola Torretta	6	55	Balata Inici.	356	15	CASTELVETRANO	321 35	30.685
Case sparse	—	7	Case sparse	—	122	Castelvetro *	190	30.009
TRE FONTANE	15 0	5				Case sparse	—	676
Tre Fontane (a)	4	5	CASTELLAMMARE DEL GOLFO	1042 0	16.763	MARINELLA SELINUNTE	213 0	597
Case sparse	—	—	Castellammare del Golfo *	63	16.581	Marinella Selinunte	15	507
CASTELLAMMARE DEL GOLFO.	1064 0	17.638	Case sparse	—	182	Case sparse	—	90
BALATA DI BAIDA	925 25	583	SCOPELLO	689 0	155	CUSTOMACI	1110 0	4.410
Balata di Baida	197	240	Scopello	106	79	CUSTOMACI	659 0	3.870
Castello di Baida	290	63	Casa De Franchis (f)	45	14	Customaci *	186	3.449
Baglio Stabile	274	30	Case sparse	—	62	Baglio Mogli Belle	51	70
Dagala Secca	61	40				Baglio Vultaggio	36	31
Case sparse	—	210				Piano Alastre	203	39
						Scurati	51	132
						Case sparse	—	149

ferroviaria. — (e) Frazione speciale: territorio gravitante sul comune di Alcamo. — (f) Nucleo speciale.

Segue Tav. 2 — *Altitudine e popolazione residente dei comuni, delle frazioni geografiche e delle località abitate*

COMUNI FRAZIONI GEOGRAFICHE LOCALITÀ ABITATE	ALTI- TUDINE m	POPOLA- ZIONE	COMUNI FRAZIONI GEOGRAFICHE LOCALITÀ ABITATE	ALTI- TUDINE m	POPOLA- ZIONE	COMUNI FRAZIONI GEOGRAFICHE LOCALITÀ ABITATE	ALTI- TUDINE m	POPOLA- ZIONE
PURGATORIO	1110 0	540	NAPOLA	300 43	1.264	MARSALA	262 0	81.327
Purgatorio	270	274	Napola-Mockarta (c)	90	922	ADDOLORATA	67 0	6.909
Baglio Messina	274	121	Corallaro	225	20	Addolorata	12	1.737
Case sparse	—	145	Lenzi (e)	83	104	Spagnuola	7	228
VISICARI (a)	525 278	—	Specchia	135	42	Tabaccaro	19	941
Case sparse	—	—	Stazione di Erice Napola-Dattilo (f)	140	7	Accardi	27	77
ERICE	756 0	18.021	Tangi Sottano	286	22	Adragna	3	12
BALLATA	383 164	1.500	Case sparse	—	147	Ancona	34	45
Ballata	260	1.050	FAVIGNANA	686 0	6.133	Ballerini	12	32
Baglio Rizzo	184	73	FAVIGNANA	314 0	4.726	Camarri	8	38
Carnevale	180	45	Favignana *	6	4.528	Carazza	24	24
Case Catalano	201	37	Punta Marsala (g)	7	3	Carrubotta	6	54
Case Coppola	280	38	Punta Sottile (g)	4	5	Casano	18	49
Case Gucciardi	299	51	Case sparse	—	190	Chirco	17	16
Città Povera (b)	320	79	FORMICA (h)	6 0	—	Crapanzano	2	18
Finocchio Canalotti	240	54	Case sparse	—	—	De Vita	8	61
Case sparse	—	73	LEVANZO	278 0	307	Fedele	40	316
CASA SANTA	342 0	13.682	Levanzo	20	299	Fiocca	7	36
Trapani (Casa Santa) (c)	3	13.029	Faro di Capo Grosso (g)	64	7	Genna I	10	50
Martogna	162	35	Case sparse	—	1	Giacalone	10	50
Pizzolungo	16	46	MARETTIMO	686 0	1.100	Ingianni	10	32
San Giovannello	100	274	Marettimo	6	1.093	Ingoglia	16	27
Torrebianca	135	20	Faro di Punta Libeccio (g)	56	7	Licari	12	49
Case sparse	—	278	Case sparse	—	—	Li Mandri	33	132
ERICE	756 0	1.575	GIBELLINA	673 145	6.410	Lombardo	32	95
Erice *	751	1.452	GIBELLINA	673 145	6.410	Maggio	7	38
Cappuccini (d)	584	5	Gibellina *	378	6.410	Marianella	7	27
Crocefissello	6	24	Case sparse	—	—	Martinez	30	114
Fontana Bianca	331	19	GIBELLINA	673 145	6.410	Martinico	12	30
Fontana Rossa	365	39	Gibellina *	378	6.410	Micilio	1	19
Piano Forche	680	13	Case sparse	—	—	Modica	8	18
Case sparse	—	23	Santi	6	83	Nicolosi	7	120

(a) Frazione speciale: territorio gravitante sul comune di Castellammare del Golfo. — (b) Nucleo diviso con il comune di Buseto Palizzolo. — (c) Centro diviso con il comune di Trapani. — (d) Nucleo speciale: convento. — (e) Nucleo diviso con il comune di Valderice. — (f) Nucleo speciale: stazione ferroviaria. — (g) Nucleo speciale: faro. — (h) Frazione speciale: isola marittima.

Segue Tav. 2 — Alitudine e popolazione residente dei comuni, delle frazioni geografiche e delle località abitate

COMUNI FRAZIONI GEOGRAFICHE LOCALITÀ ABITATE	ALTI- TUDINE <i>m</i>	POPOLA- ZIONE	COMUNI FRAZIONI GEOGRAFICHE LOCALITÀ ABITATE	ALTI- TUDINE <i>m</i>	POPOLA- ZIONE	COMUNI FRAZIONI GEOGRAFICHE LOCALITÀ ABITATE	ALTI- TUDINE <i>m</i>	POPOLA- ZIONE
Sciacca I	32	66	De Vita	36	28	Amato II	109	62
Sciacca II	34	20	Di Bernardo	25	92	Angileri I	143	54
Struppa	3	68	Donato	15	29	Angileri II.	102	32
Sturiano	38	57	Ferrovia	49	48	Badda	138	39
Teresa	16	96	Galfano	3	32	Baiata	120	32
Timpone	8	40	Gennaro	2	52	Bonomo I	111	46
Torre del Mercante	10	55	Lamia	9	30	Bonomo II	114	22
Vinci	6	48	Latteria Marsalese	44	70	Bufa	105	116
Zicchina	20	93	Maiotti	30	105	Calannaro	138	35
<i>Case sparse</i>	—	1.216	Mannone	39	28	Casazze	110	146
			Marino	31	54	Crivaro	129	158
			Mario Muto	18	25	D'Alberti	109	40
CIAVOLO	165 22	2.001	Mazzoccolo	33	87	D'Antoni	128	42
			Milano	6	44	Di Girolamo	104	40
Ciavolo	127	724	Nasca	26	30	Errante	128	43
Ciavolotto	122	404	Nicolosi	5	30	Galfano	60	132
Digerbato	123	669	Ottovoggio	30	66	Genchi	59	31
			Pantaleo	20	51	Genna	136	54
Millara	113	36	Parrinello I	2	15	Gerardi	77	33
Scacciaiazzo	77	39	Parrinello II	9	69	Gesù	109	35
Schivano	77	17	Peloro	31	20	Gravano	131	32
Sciacca	139	23	Perrone	2	12	Grignani	148	23
<i>Case sparse</i>	—	89	Pizzo	11	27	Madonna delle Grazie	120	158
			Ponte	9	145	Maggio	121	78
ISOLE DELLO STAGNONE (a)	5 0	14	Rattalora	14	104	Martinico	127	25
			Sammartano	20	26	Mezzapelle I	109	36
Villa Ingham (b)	5	14	Scalia	29	82	Mezzapelle II	80	32
<i>Case sparse</i>	—	—	Scavone	15	110	Milazzo I	120	57
			Sciacca	17	50	Milazzo II	35	50
MARSALA	58 0	39.847	Sciarrini	38	51	Morsello	74	38
			Scoparo	40	68	Muneddu	102	21
Brugnone I	32	520	Signuruzzi	18	31	Niuri	58	34
Marsala *	12	34.294	Sivicchi	20	105	Perinello	138	124
			Spicchio	20	33	Perino	141	116
Abate	30	76	Stabile	7	50	Pitarro	114	17
Barrachi	40	22	Stella	52	23	Raimondi	40	85
Brugnone II	9	108	Trapanese	17	68	Renda	120	55
Bufa I	50	33	Zerilli	17	62	Rizzo	109	38
Bufa II	46	110	<i>Case sparse</i>	—	1.999	Saladino	140	43
Canino	16	64				Salerno	109	23
Capodici	20	22	PAOLINI MATAROCCO	262 31	6.332	Scarpitta	74	47
Cardiddu	39	20	Anselmi	44	140	Sciacca I	60	68
Casabianca	9	138	Chirco	109	210	Sciacca II	59	169
Casano	31	31	Nuccio	101	380	Sorrentino	99	99
Case Alagna	36	49	Paolini Matarocco	125	1.412	Torre Cardilla	74	171
Case Marino	44	129				Torre Lunga	109	23
Conte	24	52	Abate	94	121	Tumbarello	95	47
Cotone Salice	17	48	Alagna	117	62	Vinci	40	18
Cottone	15	45	Amato I	111	35	Vurgo	115	234
Craparotta	40	35				<i>Case sparse</i>	—	819

(a) Frazione speciale: isole San Pantaleo; Santa Maria e minori. — (b) Nucleo speciale: museo archeologico.

Segue Tav. 2 — *Altitudine e popolazione residente dei comuni, delle frazioni geografiche e delle località abitate*

COMUNI FRAZIONI GEOGRAFICHE LOCALITÀ ABITATE	ALTI- TUDINE <i>m</i>	POPOLA- ZIONE	COMUNI FRAZIONI GEOGRAFICHE LOCALITÀ ABITATE	ALTI- TUDINE <i>m</i>	POPOLA- ZIONE	COMUNI FRAZIONI GEOGRAFICHE LOCALITÀ ABITATE	ALTI- TUDINE <i>m</i>	POPOLA- ZIONE
SAN LEONARDO BIRGI	47 0	3.081	Bongiorno I	68	23	Torre del Bosco	26	70
Birgi Novo	3	242	Borso	46	71	Torre Granatello	53	31
Birgi Vecchi	13	384	Bufalata	110	70	Zichichi	80	37
San Leonardo	15	261	Calamia	45	81	<i>Case sparse</i>	—	744
Abele	2	57	Cappella	109	16			
Abitabile	32	57	Cascio	56	43			
Adruzzi	18	51	Catalano	30	60	STRASATTI-PETROSINO	72 0	13.349
Agghi	20	11	Catalanotti	110	28	Petrosino	16	1.895
Alagna	11	128	Chiusa Nova	106	18	Santo Padre delle Perriere	31	359
Anastasi	30	19	Cialona	32	34	Strasatti	19	3.448
Bavetta	13	40	Corvi	44	115	Agghi	13	71
Bonomo	7	29	Cozzi	117	24	Alagna	39	21
Bonventre	26	26	Cumanna	120	64	Angileri	18	25
Catenazzi	10	61	Curriquaglie	44	28	Aspano	16	24
Cimiotta	6	88	D'Alberti	109	53	Badalucco	29	17
Di Dia	35	46	Dara	60	75	Bagiano	16	20
Di Giovanni	20	22	Ferracane	46	49	Baldacchino	14	25
Ingarao	20	69	Figuccia	41	82	Balle	8	33
Laudicina	37	44	Fiorino	110	40	Bilardello	8	101
Licari I	5	42	Foderà	115	26	Bilelli	30	54
Licari II	20	52	Gandolfo	26	55	Bioce	9	30
Lombardo	22	24	Gatti	34	39	Buscemi	13	52
Malato	18	22	Granatello	56	123	Camarri	9	37
Maltese	2	32	Indelicato	56	53	Canino	8	24
Mannone	28	14	Lentini	40	134	Cardiddi	20	115
Martino	21	26	Mandriglie	143	34	Cartiddara	19	43
Messina	19	24	Manzotto	50	25	Chirco	17	21
Nispolilla	7	26	Marino I	45	34	Chirrichirri	16	62
Nivaloro	17	118	Marino II	22	41	Ciaci	30	68
Patiti	24	54	Marino III	67	32	Ciavola	15	51
Piacentini	6	24	Mezzapelle	116	74	Cinani	16	24
Piccirillo	5	24	Mizzuddi	32	72	Citta	6	117
Piscitello	43	33	Morsello	45	222	Cornutelli	14	60
Rovetta	20	30	Narcisi	71	35	Cozzo	12	72
Rubonello	6	59	Nizza	30	73	Cuore di Gesù	11	33
Sansone	18	133	Palma	44	20	Cuzzareddi	11	130
Torre di Sances	7	170	Parrinello I	132	53	Di Girolamo	17	20
Trappeto	20	43	Parrinello II	121	28	Donato	12	34
Uccello Pio	18	50	Piccione	40	46	Ducizza	20	64
Vanella I	25	80	Pizzo	76	16	Falco	8	31
Vanella II	18	28	Puleo	40	64	Falcone	3	16
Vinci	8	27	Purgatorio	109	45	Farina	40	18
<i>Case sparse</i>	—	311	Quacinaara	30	95	Ferracane	12	65
			Rattaloro	71	50	Fornara	19	49
			Sammartano	50	29	Fungia	13	61
SANTI FILIPPO E GIACOMO	150 16	4.667	Savalla	117	27	Gabriele	18	161
Santi Filippo e Giacomo	79	1.046	Scavi	41	48	Gentile	18	46
Abrignani	33	40	Sciacca	109	30	Giubaldo	32	20
Anastasi	44	18	Sciorigni	47	43	Godino	12	118
			Spina	138	41			

Segue Tav. 2 — Alitudine e popolazione residente dei comuni, delle frazioni geografiche e delle località abitate

COMUNI FRAZIONI GEOGRAFICHE LOCALITÀ ABITATE	ALTI- TUDINE m	POPOLA- ZIONE	COMUNI FRAZIONI GEOGRAFICHE LOCALITÀ ABITATE	ALTI- TUDINE m	POPOLA- ZIONE	COMUNI FRAZIONI GEOGRAFICHE LOCALITÀ ABITATE	ALTI- TUDINE m	POPOLA- ZIONE
Incalcaterra	13	56	Spanò	10	65	Maltese	16	45
Indelicato	10	42	Spantilla	14	28	Marino	10	31
Licari	23	19	Stazzone I	15	14	Molinai	10	75
Liuzza	13	28	Stazzone II	15	104	Molino Rosso	6	13
Lupi	15	100	Svizzero	13	77	Panticci	27	18
Magghiu	41	38	Timpunara	15	87	Parrinello	17	14
Manchittati	20	28	Torre Marcubbo	34	141	Patti	15	44
Manzotti	16	67	Torrigiani	13	22	Pellegrino	17	31
Marcellino	16	50	Tresa	13	52	Piccione	13	58
Marino	13	39	Tambarello I	25	59	Pietru Surdo	16	34
Massalona	20	51	Tambarello II	18	55	Pittinara	4	34
Matranca	2	28	Tambarello III	10	28	Risina	10	64
Mattutini	11	39	Zichittella	9	46	Sammartano	4	38
Morsello	11	91	<i>Case sparse</i>	—	1.507	Sardi	10	106
Nasi	30	22				Sciacca	31	105
Nespolilli	9	39				Soredi	13	106
Olivastro	18	103				Sparla	7	82
Palermo	23	118	TERRENOVE	47	5.127	Stazzone	24	51
Palme	9	91		0		Stella	10	51
Pampalone	3	18	Terrenove	14	528	Tamuzza	30	37
Pantaleo	19	49	Tortorelle	24	389	Tiano	2	17
Panzuni	13	20	Accardi	18	41	Torre	5	30
Parrinello	14	18	Amato	16	38	Torre Tunna	2	24
Parrini	7	191	Baggiani	8	52	Trapani	6	22
Pastorella	17	33	Ballerino	30	63	Valenti	15	64
Pecorai	20	44	Berbaro	4	79	Villapetrosa	35	93
Peppe Capucaccia	11	17	Bertolini	10	41	<i>Case sparse</i>	—	1.238
Petru Capucaccia	13	82	Bonafede I	3	39			
Pierarsi	15	77	Bonafede II	12	23	MAZARA DEL VALLO	214	36.827
Pigno	14	55	Buscaino	25	29		0	
Pizzo I	15	16	Buscarino	10	58	MAZARA DEL VALLO	214	36.827
Pizzo II	17	90	Campanella	28	144		0	
Pizzolato	2	66	Canale	17	17	Borgata Costiera	123	430
Pulani	11	23	Cangeddu	18	45	Mazara del Vallo *	8	35.356
Pulcini	14	23	Cardilla	10	89	Triglia Scaletta	18	102
Pulizzi I	17	26	Cartellari	13	39	<i>Case sparse</i>	—	939
Pulizzi II	10	218	Caturco	13	66			
Rallo	13	50	Ciavola	13	23	PACECO	200	10.982
Rappareddi	11	87	Citarra	9	96		0	
Resina	16	39	Cotellini	15	69	CIALOTTA (a)	197	92
Romeo	14	39	Curatolo	21	34		105	
Salerno	21	412	Fata	9	106	<i>Case sparse</i>	—	92
Sant'Anna I	37	45	Ferracane	25	64			
Sant'Anna II	39	72	Fiorino	29	76	DATTILO	200	974
Sardo	16	43	Giacalone	11	24		55	
Savalla	5	24	Grande	8	94	Dattilo	85	523
Scala	12	111	Impiccihè	10	87	Costa Chiappera	94	42
Scavotto	13	47	La Grutta	30	102	<i>Case sparse</i>	—	409
Scirè	37	123	Licari	24	32			
Scupara	20	122	Li Vigni	10	15			

(a) Frazione speciale: isola amministrativa.

Seque Tav. 2 — Alitudine e popolazione residente dei comuni, delle frazioni geografiche e delle località abitate

COMUNI FRAZIONI GEOGRAFICHE LOCALITÀ ABITATE			COMUNI FRAZIONI GEOGRAFICHE LOCALITÀ ABITATE			COMUNI FRAZIONI GEOGRAFICHE LOCALITÀ ABITATE		
ALTI- TUDINE	POPOLA- ZIONE		ALTI- TUDINE	POPOLA- ZIONE		ALTI- TUDINE	POPOLA- ZIONE	
m			m			m		
NUBIA	$\frac{9}{0}$	836	Madonna delle Grazie	88	84	POGGIOREALE	$\frac{643}{109}$	2.698
Nubia	7	735	Madonna del Rosario	332	146	POGGIOREALE	$\frac{643}{109}$	2.698
Avellone	4	35	Margana	177	37	Poggioreale *	406	2.698
Marino	8	22	Masira	45	85	Case sparse	—	—
Case sparse	—	44	Midichi	215	48	SALAPARUTA	$\frac{579}{77}$	2.943
PACECO	$\frac{162}{5}$	8.732	Mursia	35	47	SALAPARUTA	$\frac{579}{77}$	2.943
Paceco *	39	8.600	Roncone	362	97	Salaparuta *	340	2.943
Case sparse	—	132	Ruchia	210	23	Case sparse	—	—
SAN GIULIANO (a)	$\frac{4}{0}$	348	San Francesco	151	73	SALEMI	$\frac{751}{80}$	15.364
Trapani (San Giuliano) (b)	3	348	San Marco	121	65	POSILLESÌ	$\frac{542}{125}$	418
Case sparse	—	—	San Michele	173	161	Posillesi	411	147
PANTELLERIA	$\frac{836}{0}$	9.601	Santa Chiara	29	52	Baudanza	402	63
BAGNO DELL'ACQUA (c)	2	—	Santa Chiara di Bugeber	97	16	Calcara	397	55
KHAMMA	$\frac{836}{0}$	2.148	Sant'Elmo	137	36	Case sparse	—	153
Khamma	163	1.651	San Vito	242	58	SALEMI	$\frac{713}{80}$	13.095
Conitro	99	248	Scirafi	95	32	Salemi *	410	12.237
Khamma Fuori	117	35	Sibà	323	75	Drago	375	24
Mueggen	287	17	Siracusa	205	85	Gruppuso	387	30
Runcuni di Pigna	142	57	Velcimursà	77	37	Pisalova	400	44
Case sparse	—	140	Case sparse	—	491	Stazione di Salemi	225	44
PANTELLERIA	$\frac{836}{0}$	5.621	SCAURI	$\frac{836}{0}$	1.832	Case sparse	—	716
Pantelleria *	5	3.100	Scauri	101	744	SAN CIRO-ULMI	$\frac{751}{140}$	1.851
Bonsulton	202	28	Bivio Monastero	206	125	San Ciro	408	213
Buccuram di Sopra	205	105	Bonomo Alto	163	61	Ulmi	441	266
Bugeber di Mezzo	126	52	Cuddia di Scauri	138	37	Augusta	285	17
Bugeber di Sopra	97	65	Gabriele	257	25	Baglio Ulmi	433	23
Bugeber di Sotto	120	43	Il Ponte	221	91	Campanella	485	31
Campobello	64	81	Maccotta	185	26	Favuzza	445	33
Cuddia Bruciata	87	55	Monastero Sopra	221	14	Fici	440	28
Cufirà	256	42	Pavia	140	27	Santo Padre Torretta	241	16
Grazia di Sopra	120	31	Penna	48	49	Case sparse	—	1.224
Grazia di Sotto	87	37	Preda	135	22	SANTA NINFA	$\frac{617}{91}$	5.826
Kaddiuggia	153	32	Pucci	264	37	SANTA NINFA	$\frac{617}{91}$	5.826
Karuscia	53	88	Rizzo	239	232	Santa Ninfa*	466	5.747
Kattibugal	33	43	Santa Teresa	221	20	Case sparse	—	79
Kazen	22	71	Scauri Basso	40	58	PARTANNA	$\frac{542}{39}$	13.011
			Sotto San Gaetano	56	42	PARTANNA	$\frac{542}{39}$	13.011
			Sotto Sciuvechi	65	18	Partanna *	400	12.931
			Zighidi	220	84	Case sparse	—	80
			Case sparse	—	120			

(a) Isola amministrativa. — (b) Centro diviso con il comune di Trapani. — (c) Frazione speciale: lago.

Segue Tav. 2 — Altitudine e popolazione residente dei comuni, delle frazioni geografiche e delle località abitate

COMUNI FRAZIONI GEOGRAFICHE LOCALITÀ ABITATE	ALTI- TUDINE m	POPOLA- ZIONE	COMUNI FRAZIONI GEOGRAFICHE LOCALITÀ ABITATE	ALTI- TUDINE m	POPOLA- ZIONE	COMUNI FRAZIONI GEOGRAFICHE LOCALITÀ ABITATE	ALTI- TUDINE m	POPOLA- ZIONE
SAN VITO LO CAPO	913 0	4.022	San Clemente	32	71	SANT'ANDREA BONAGIA.	325 0	1.346
CASTELLUZZO	913 0	1.122	Torre di Mezzo.	4	37	Sant'Andrea Bonagia.	60	132
Castelluzzo	75	492	Zinna	25	187	Tonnara Bonagia	10	536
Timpi Bianchi.	128	272	Case sparse	—	1.198	Baglio Papuzze.	104	38
Case Poma.	57	105	SALINA GRANDE (d)	134 0	3.054	Baglio Todaro	47	21
Case sparse	—	253	Guarrato	59	476	Gebbiazza	15	137
SAN VITO LO CAPO	829 0	2.900	Palma	26	451	Rione Catalano.	75	95
San Vito Lo Capo *	6	2.722	Pietretagliate	31	197	Rione La Sala	13	33
Macari.	100	172	Salina Grande	8	297	Case sparse	—	354
Case sparse	—	6	Arcieri.	5	52	VALDERICE	675 50	8.226
TRAPANI	751 0	77.139	Avellone	43	87	Chiesa Nuova	130	243
FULGATORE (a)	207 56	1.079	Colle	81	65	Crocevie	188	714
Fulgatore	161	622	Fontanasalsa	49	101	Fico	240	834
Canalotti	179	16	Greco	13	19	Valderice *	252	4.055
Guarli	173	69	Passolidi	38	20	Acquasorbe	230	45
Torretta	200	87	Sgarlata	40	43	Baglio Pollina	97	51
Case sparse	—	285	Solfarello	15	59	Baglio Simone.	150	94
NAPOLA	216 41	415	Stazione di Salina Grande.	8	165	Blandano	180	17
Mockarta-Napola (b)	90	197	Case sparse	—	1.022	Bonfiglio.	92	33
Balatella.	62	45	SALINE (e)	2 0	—	Casalbianco	110	74
Case sparse	—	173	Case sparse	—	—	Case Bulgarella.	201	42
RILIEVO (c)	125 0	4.764	TRAPANI	83 0	67.137	Case Campo	170	44
Locogrande	29	261	Trapani * (f)	3	66.805	Case di Grazia	183	68
Marausa	25	1.108	Aeroporto	52	62	Case Medici	82	90
Rilievo	40	761	Milo.	51	46	Case Messina.	142	73
Angileri	30	154	Case sparse	—	224	Crocci	74	136
Baglio Cavaliere	39	71	UMMARI (g)	751 45	690	Delfino	237	22
Ballotta	23	44	Ummari	196	231	Furetti	99	47
Bona Cerame	39	126	Baglionovo.	183	131	Iacono Pietro	118	59
Case Forti	23	62	Borgo Bassi	207	24	La Commare	168	52
Casello Marausa	12	118	Borgo Fazio	208	15	Linciasella (l)	213	8
Corallo Vecchio.	44	211	Casa Cantoniera	227	80	Maltese	185	70
Fiorami	47	88	Case Agosta	245	16	Martognella	150	15
Massa	43	104	Ponte Binuara	153	48	Ragosa	330	155
Mazzasita	39	138	Case sparse	—	145	Santa Barnaba	326	29
Rina	14	25	VALDERICE	675 0	9.899	Settesodi.	118	21
			LENZI-TANGI (h)	400 51	327	Case sparse	—	1.135
			Case Agosta	99	51	VITA	630 270	3.748
			Lenzi (i)	83	22	VITA	630 270	3.748
			Case sparse	—	254	Vita *	475	3.744
						Case sparse	—	4

(a) Parte dell'isola amministrativa che comprende anche le frazioni geografiche Rilievo, Salina Grande e Ummari. — (b) Centro diviso con il comune di Erice. — (c) Parte dell'isola amministrativa che comprende anche le frazioni geografiche Fulgatore, Salina Grande e Ummari. — (d) Parte dell'isola amministrativa che comprende anche le frazioni geografiche Fulgatore, Rilievo e Ummari. — (e) Frazione speciale: isola amministrativa. — (f) Centro che si estende nei comuni di Erice e di Paceco. — (g) Parte dell'isola amministrativa che comprende anche le frazioni geografiche Fulgatore, Rilievo e Salina Grande. — (h) Frazione speciale: territorio gravitante sul comune di Erice. — (i) Nucleo diviso con il comune di Erice. — (l) Nucleo speciale: chiesa.

TAV. 3 - Popolazione residente per sesso e stato civile

COMUNI	MASCHI				FEMMINE				TOTALE			
	celibi	coniugati (a)	vedovi (b)	Totale	nubili	coniugate (a)	vedove (b)	Totale	celibi e nubili	coniugati (a)	vedovi (b)	Totale
1. Alcamo	11.186	9.620	428	21.234	10.326	9.605	1.932	21.863	21.512	19.225	2.360	43.097
2. Buseto Palizzolo	1.069	1.112	49	2.230	878	1.105	203	2.186	1.947	2.217	252	4.416
3. Calatafimi	2.718	2.294	131	5.143	2.815	2.298	519	5.632	5.533	4.592	650	10.775
4. Campobello di Mazara	3.002	3.003	130	6.135	2.368	3.000	600	5.968	5.370	6.003	730	12.103
5. Castellammare del Golfo	4.595	3.752	168	8.515	4.427	3.761	935	9.123	9.022	7.513	1.103	17.638
6. Castelvetro	8.219	6.671	314	15.204	7.900	6.668	1.510	16.078	16.119	13.339	1.824	31.282
7. Custonaci	1.103	1.038	53	2.194	951	1.027	238	2.216	2.054	2.065	291	4.410
8. Èrice	4.915	3.827	166	8.908	4.509	3.790	814	9.113	9.424	7.617	980	18.021
9. Favignana	1.620	1.318	96	3.034	1.576	1.241	282	3.099	3.196	2.559	378	6.133
10. Gibellina	1.657	1.393	68	3.118	1.568	1.394	330	3.292	3.225	2.787	398	6.410
11. Marsala	20.085	19.444	751	40.280	17.858	19.447	3.742	41.047	37.943	38.891	4.493	81.327
12. Mazara del Vallo	10.640	7.458	237	18.335	9.463	7.492	1.537	18.492	20.103	14.950	1.774	36.827
13. Paceco	2.831	2.477	107	5.415	2.569	2.469	529	5.567	5.400	4.946	636	10.982
14. Pantelleria	2.130	2.422	167	4.719	1.941	2.414	527	4.882	4.071	4.836	694	9.601
15. Partanna	3.164	3.006	150	6.320	2.945	3.042	704	6.691	6.109	6.048	854	13.011
16. Poggioreale	709	578	35	1.322	676	595	105	1.376	1.385	1.173	140	2.698
17. Salaparuta	782	624	38	1.444	749	613	137	1.499	1.531	1.237	175	2.943
18. Salemi	3.845	3.340	167	7.352	3.781	3.311	920	8.012	7.626	6.651	1.087	15.364
19. Santa Ninfa	1.336	1.382	87	2.805	1.321	1.398	302	3.021	2.657	2.780	389	5.826
20. San Vito Lo Capo	1.039	917	42	1.998	893	911	220	2.024	1.932	1.828	262	4.022
21. Tràpani	20.205	16.325	729	37.259	19.121	16.361	4.398	39.880	39.326	32.686	5.127	77.139
22. Valderice	2.304	2.440	108	4.852	2.087	2.420	540	5.047	4.391	4.860	648	9.899
23. Vita	856	911	42	1.809	813	908	218	1.939	1.669	1.819	260	3.748
PROVINCIA	110.010	95.352	4.263	209.625	101.535	95.270	21.242	218.047	211.545	190.622	25.505	427.672

(a) Compresi i separati legalmente. — (b) Compresi i divorziati.

TAV. 4 - Popolazione residente per sesso e classe di età

COMUNI	CLASSI DI ETÀ (anni)														TOTALE	
	Fino a 6	6-14	14-21	21-25	25-30	30-35	35-40	40-45	45-50	50-55	55-60	60-65	65-70	70-75		oltre 75
1. Alcamo	4.849	5.987	4.417	2.790	3.107	3.192	3.119	2.090	2.826	2.485	1.958	1.984	1465	1.271	1.557	43.097
2. Buseto Palizzolo	369	566	406	273	315	305	293	229	361	281	259	209	189	124	237	4.416
3. Calatafimi	1.093	1.512	1.128	663	691	696	663	556	760	648	558	484	355	362	606	10.775
4. Campobello di Mazara	1.309	1.575	1.203	693	839	926	848	668	830	752	660	573	428	323	476	12.103
5. Castellammare del Golfo	2.049	2.611	1.950	1.064	1.127	1.209	1.276	905	1.152	961	759	702	572	525	776	17.638
6. Castelvetro	3.751	4.548	3.519	1.873	2.185	2.134	2.178	1.513	1.956	1.740	1.571	1.292	1.033	811	1.178	31.282
7. Custonaci	563	602	414	249	300	350	283	202	300	242	228	199	158	97	223	4.410
8. Èrice	2.008	2.850	1.949	1.083	1.261	1.373	1.287	927	1.149	1.021	817	713	530	448	605	18.021
9. Favignana	694	917	699	365	403	419	441	287	353	319	300	262	245	185	244	6.133
10. Gibellina	572	926	670	364	406	466	467	289	486	447	396	296	197	167	261	6.410
11. Marsala	8.668	11.444	9.650	5.424	5.923	5.892	5.621	4.025	4.956	4.391	3.956	3.375	2.734	2.249	3.019	81.327
12. Mazara del Vallo	4.939	6.132	4.656	2.480	2.667	2.477	2.428	1.912	2.077	1.630	1.491	1.187	885	782	1.084	36.827
13. Paceco	1.152	1.428	1.349	773	763	748	723	548	710	641	544	457	389	302	455	10.982
14. Pantelleria	839	1.044	936	557	654	705	630	544	615	643	593	518	469	344	510	9.601
15. Partanna	1.224	1.761	1.396	804	820	926	948	607	855	908	754	643	452	385	528	13.011
16. Poggioreale	258	372	322	175	153	187	179	121	176	191	145	131	93	73	122	2.698
17. Salaparuta	249	421	310	178	211	200	226	140	169	193	191	160	81	91	123	2.943
18. Salemi	1.284	1.860	1.631	959	909	1.077	1.022	829	1.119	977	911	793	629	524	840	15.364
19. Santa Ninfa	445	711	674	376	399	416	427	268	406	410	323	296	230	193	252	5.826
20. San Vito Lo Capo	384	513	432	248	269	267	301	206	279	221	212	186	149	126	229	4.022
21. Tràpani	8.097	11.014	9.221	5.194	5.629	5.342	5.161	3.955	4.827	4.320	3.893	3.180	2.579	2.070	2.657	77.139
22. Valderice	938	1.205	921	589	663	708	692	520	742	597	538	461	460	364	501	9.899
23. Vita	317	379	353	235	214	208	207	194	274	282	258	233	169	162	263	3.748
PROVINCIA	46.051	60.378	48.206	27.409	29.908	30.223	29.420	21.535	27.378	24.300	21.315	18.334	14.491	11.978	16.746	427.672

A - TOTALE

Segue Tav. 4 — Popolazione residente per sesso e classe di età

C O M U N I	C L A S S I D I E T À (anni)															T O T A L E
	Fino a 6	6-14	14-21	21-25	25-30	30-35	35-40	40-45	45-50	50-55	55-60	60-65	65-70	70-75	oltre 75	
<i>B - MASCHI</i>																
1. Àlcamo	2.426	3.056	2.211	1.406	1.517	1.554	1.504	979	1.378	1.279	990	962	679	583	710	21.234
2. Buseto Palizzolo	197	283	212	140	169	152	153	113	187	151	122	101	78	60	112	2.230
3. Calatafimi	597	730	586	329	328	312	274	251	369	322	267	209	147	142	280	5.143
4. Campobello di Mazara	693	863	621	358	438	442	427	322	401	374	355	275	192	157	217	6.135
5. Castellammare del Golfo	1.054	1.313	986	553	566	585	593	420	534	472	366	317	240	219	297	8.515
6. Castelvetro	1.876	2.299	1.793	951	1.073	982	1.082	710	915	882	757	579	439	363	503	15.204
7. Custonaci	305	303	206	136	168	172	142	102	158	127	107	79	64	39	86	2.194
8. Èrice	1.068	1.436	1.002	547	598	668	659	458	591	512	392	318	223	181	255	8.908
9. Favignana	340	433	365	177	205	206	230	142	186	159	161	114	118	89	109	3.034
10. Gibellina	278	462	360	197	185	221	215	121	220	226	209	134	86	72	132	3.118
11. Marsala	4.414	5.824	4.873	2.798	2.986	2.912	2.779	1.966	2.509	2.208	1.982	1.571	1.181	949	1.328	40.280
12. Mazara del Vallo	2.474	3.204	2.355	1.256	1.383	1.251	1.159	889	1.058	824	745	576	384	330	447	18.335
13. Paceco	603	732	660	400	401	377	343	266	352	317	255	211	162	121	215	5.415
14. Pantelleria	417	516	437	274	338	344	310	279	336	321	290	247	221	143	246	4.719
15. Partanna	633	883	719	413	386	428	469	289	413	424	380	306	191	153	233	6.320
16. Poggioreale	133	199	151	96	72	90	80	45	95	92	69	61	43	35	61	1.322
17. Salaparuta	125	207	159	96	115	102	91	75	87	89	101	74	35	35	53	1.444
18. Salemi	645	938	826	509	477	506	482	377	523	454	423	370	250	200	372	7.352
19. Santa Ninfa	185	348	334	197	196	185	221	130	195	215	141	136	97	85	140	2.805
20. San Vito Lo Capo	183	291	223	124	139	145	154	98	134	127	99	80	60	42	99	1.998
21. Tràpani	4.182	5.740	4.591	2.615	2.750	2.543	2.445	1.905	2.371	2.059	1.819	1.380	1.039	784	1.036	37.259
22. Valdèrice	484	629	442	293	331	353	356	253	369	323	244	194	192	169	220	4.852
23. Vita	166	213	176	125	122	107	93	84	111	121	119	112	70	69	121	1.809
PROVINCIA	23.478	30.902	24.288	13.990	14.943	14.637	14.261	10.274	13.492	12.078	10.393	8.406	6.191	5.020	7.272	209.625
<i>C - FEMMINE</i>																
1. Àlcamo	2.423	2.931	2.206	1.384	1.590	1.638	1.615	1.111	1.448	1.206	968	1.022	786	688	847	21.863
2. Buseto Palizzolo	172	283	194	133	146	153	140	116	174	130	137	108	111	64	125	2.186
3. Calatafimi	496	782	542	334	363	384	389	305	391	326	291	275	208	220	326	5.632
4. Campobello di Mazara	616	712	582	335	401	484	421	346	429	378	305	298	236	166	259	5.968
5. Castellammare del Golfo	995	1.298	964	511	561	624	683	485	618	489	393	385	332	306	479	9.123
6. Castelvetro	1.875	2.249	1.726	922	1.112	1.152	1.096	803	1.041	858	814	713	594	448	675	16.078
7. Custonaci	258	299	208	113	132	178	141	100	142	115	121	120	94	58	137	2.216
8. Èrice	940	1.414	947	536	663	705	628	469	558	509	425	395	307	267	350	9.113
9. Favignana	354	484	334	188	198	213	211	145	167	160	139	148	127	96	135	3.099
10. Gibellina	294	464	310	167	221	245	252	168	266	221	187	162	111	95	129	3.292
11. Marsala	4.254	5.620	4.777	2.626	2.937	2.980	2.842	2.059	2.447	2.183	1.974	1.804	1.553	1.300	1.691	41.047
12. Mazara del Vallo	2.465	2.928	2.301	1.224	1.284	1.226	1.269	1.023	1.019	806	746	611	501	452	637	18.492
13. Paceco	549	696	689	373	362	371	380	282	358	324	289	246	227	181	240	5.567
14. Pantelleria	422	528	499	283	316	361	320	265	279	322	303	271	248	201	264	4.882
15. Partanna	591	878	677	391	434	498	479	318	442	484	374	337	261	232	295	6.691
16. Poggioreale	125	173	171	79	81	97	99	76	81	99	76	70	50	38	61	1.376
17. Salaparuta	124	214	151	82	96	98	135	65	82	104	90	86	46	56	70	1.499
18. Salemi	639	922	805	450	432	571	540	452	596	523	488	423	379	324	468	8.012
19. Santa Ninfa	260	363	340	179	203	231	206	138	211	195	182	160	133	108	112	3.021
20. San Vito Lo Capo	201	222	209	124	130	122	147	108	145	94	113	106	89	84	130	2.024
21. Tràpani	3.915	5.274	4.630	2.579	2.879	2.799	2.716	2.050	2.456	2.261	2.074	1.800	1.540	1.286	1.621	39.880
22. Valdèrice	454	576	479	296	332	355	336	267	373	274	294	267	268	195	281	5.047
23. Vita	151	166	177	110	92	101	114	110	163	161	139	121	99	93	142	1.939
PROVINCIA	22.573	29.476	23.918	13.419	14.965	15.586	15.159	11.261	13.886	12.222	10.922	9.928	8.300	6.958	9.474	218.047

TAV. 5 - Popolazione residente in età da

COMUNI	FORNITI DI TITOLO DI STUDIO															
	LAUREA		DIPLOMA										LICENZA SCUOLA MEDIA INFERIORE			
			Maturità classica e scientifica		Abitilazione						Altri e non specificati				Totale	
	magistrale				tecnica, professionale, artistica		Totale									
MF	M	MF	M	MF	M	MF	M	MF	M	MF	M	MF	M	MF	M	
1. Alcamo	352	271	251	176	346	124	160	139	506	263	38	11	795	450	1.423	829
2. Buseto Palizzolo	13	10	8	7	18	1	10	10	28	11	2	—	38	18	62	43
3. Calatafimi	61	48	42	27	108	33	45	42	153	75	6	2	201	104	369	213
4. Campobello di Mazara	53	39	26	23	99	44	36	34	135	78	9	6	170	107	366	231
5. Castellammare del Golfo	162	106	145	103	194	56	53	48	247	104	20	12	412	219	708	418
6. Castelvetrano	311	213	208	146	457	168	180	162	637	330	20	6	865	482	1.597	998
7. Custonaci	8	6	7	7	13	2	7	6	20	8	3	1	30	16	61	44
8. Èrice	162	122	139	97	309	93	174	157	483	250	43	20	665	367	1.056	641
9. Favignana	13	9	28	19	42	14	23	21	65	35	10	7	103	61	179	126
10. Gibellina	31	23	22	16	65	26	8	8	73	34	4	1	99	51	135	102
11. Marsala	693	542	410	279	969	271	919	843	1.888	1.114	89	47	2.387	1.440	3.799	2.354
12. Mazara del Vallo	333	241	264	175	392	95	195	176	587	271	96	78	947	524	1.970	1.277
13. Paceco	44	33	42	30	135	42	64	61	199	103	13	6	254	139	323	210
14. Pantelleria	58	46	45	35	108	33	45	42	153	75	16	4	214	114	421	264
15. Partanna	108	82	38	31	444	199	42	35	486	234	9	1	533	266	611	375
16. Poggioreale	17	13	13	11	38	20	6	6	44	26	1	—	58	37	44	33
17. Salaparuta	14	10	10	10	34	15	11	11	45	26	3	—	58	36	64	50
18. Salemi	143	108	159	107	148	39	42	41	190	80	14	1	363	188	479	302
19. Santa Ninfa	24	19	23	19	77	30	21	21	98	51	5	—	126	70	247	143
20. San Vito Lo Capo	6	6	6	4	22	10	12	12	34	22	3	2	43	28	68	51
21. Tràpani	1.247	939	975	650	1.774	387	1.174	1.071	2.948	1.458	355	256	4.278	2.364	6.243	3.515
22. Valdèrice	33	25	23	12	70	27	55	51	125	78	8	3	156	93	229	141
23. Vita	16	12	13	8	49	17	18	18	67	35	—	—	80	43	74	52
PROVINCIA	3.902	2.923	2.897	1.992	5.911	1.746	3.300	3.015	9.211	4.761	767	464	12.875	7.217	20.528	12.412

TAV. 6 - Popolazione residente in età da 10 anni in poi attiva e non attiva per sesso:

COMUNI	POPOLAZIONE ATTIVA															
	IN CONDIZIONE PROFESSIONALE															
	Agricoltura, foreste, caccia e pesca		Industrie estratt. e manifatturiere		Costruzioni		Energia elettrica, gas e acqua		Commercio		Trasporti e comunicazioni		Credito e assicurazione		Servizi	
	MF	M	MF	M	MF	M	MF	M	MF	M	MF	M	MF	M	MF	M
1. Alcamo	6.079	5.895	2.148	1.911	2.080	2.072	55	55	974	723	504	489	81	75	687	479
2. Buseto Palizzolo	1.295	917	183	151	164	163	2	2	25	19	40	40	1	1	48	28
3. Calatafimi	1.654	1.495	383	320	626	622	7	7	154	125	141	138	21	20	139	114
4. Campobello di Mazara	2.616	2.231	541	465	312	309	9	9	259	181	95	86	19	18	131	95
5. Castellammare del Golfo	2.357	2.274	802	596	987	982	11	11	357	242	273	259	51	48	221	153
6. Castelvetrano	4.006	3.224	1.669	1.446	1.407	1.402	30	30	883	665	721	695	75	70	511	315
7. Custonaci	691	518	532	514	40	40	1	1	76	54	48	45	4	4	40	31
8. Èrice	1.090	992	978	825	1.072	1.064	32	32	397	323	324	309	79	73	412	273
9. Favignana	911	865	486	352	77	76	3	3	131	71	101	96	11	10	49	43
10. Gibellina	2.144	1.048	175	137	331	329	2	2	60	45	45	43	6	6	68	55
11. Marsala	11.513	11.340	5.079	4.863	2.762	2.754	49	49	1.865	1.529	1.035	997	229	216	1.343	892
12. Mazara del Vallo	4.677	4.613	1.590	1.452	1.611	1.601	36	36	970	787	377	355	80	74	540	393
13. Paceco	1.413	1.326	584	512	627	625	3	3	269	226	113	110	22	21	190	150
14. Pantelleria	2.662	2.078	216	190	261	258	17	17	278	180	190	183	16	15	136	84
15. Partanna	2.248	1.899	431	347	576	571	31	30	339	230	147	137	33	32	206	129
16. Poggioreale	707	483	65	54	123	122	3	3	38	19	18	17	4	3	21	12
17. Salaparuta	797	390	133	67	259	257	3	3	34	18	14	13	6	6	39	21
18. Salemi	3.960	2.411	524	401	989	980	26	26	323	218	141	138	30	26	239	159
19. Santa Ninfa	889	776	259	169	369	366	5	5	151	113	87	83	8	8	79	62
20. San Vito Lo Capo	685	678	234	218	94	94	4	4	33	29	32	30	4	3	32	22
21. Tràpani	4.117	3.767	3.952	3.667	4.038	4.016	94	94	2.198	1.852	2.303	2.233	519	475	1.765	1.168
22. Valdèrice	1.196	1.105	640	600	609	607	10	9	158	123	125	118	13	12	123	80
23. Vita	1.450	752	124	91	151	150	3	3	61	29	21	19	6	5	67	44
PROVINCIA	59.157	51.077	21.728	19.348	19.565	19.460	436	434	10.033	7.801	6.895	6.633	1.318	1.221	7.086	4.802

6 anni in poi per sesso e grado d'istruzione

LICENZA SCUOLA ELEMENTARE		TOTALE		ALFABETI PRIVI DI TIPOLO DI STUDIO		ANALFABETI								POPOLAZIONE RESIDENTE IN ETÀ DA 6 ANNI IN POI					
MF	M	MF	M	MF	M	6-14 anni		14 - 65		oltre 65		Totale		TOTALE			di cui da 6 a 14 anni		
MF	M	MF	M	MF	M	MF	M	MF	M	MF	M	MF	M	M	F	MF	M	F	MF
20.462	9.618	23.032	11.168	8.407	4.212	168	82	4.488	2.369	2.153	977	6.809	3.428	18.808	19.440	38.248	3.056	2.931	5.987
2.175	1.081	2.288	1.152	1.108	562	12	7	308	172	331	140	651	319	2.033	2.014	4.047	283	283	566
6.027	2.671	6.658	3.036	1.943	965	31	14	517	293	533	238	1.081	545	4.546	5.136	9.682	730	782	1.512
5.299	2.575	5.888	2.952	2.849	1.498	42	27	1.293	672	722	293	2.057	992	5.442	5.352	10.794	863	712	1.575
8.162	3.519	9.444	4.262	3.625	1.816	63	44	1.546	953	911	386	2.520	1.383	7.461	8.128	15.589	1.313	1.298	2.611
13.356	6.185	16.129	7.878	6.177	2.949	132	69	3.495	1.784	1.598	648	5.225	2.501	13.328	14.203	27.531	2.299	2.249	4.548
2.105	1.005	2.204	1.071	860	415	30	16	446	266	307	121	783	403	1.889	1.958	3.847	303	299	602
8.291	3.933	10.174	5.063	3.707	1.748	107	54	1.281	701	744	274	2.132	1.029	7.840	8.173	16.013	1.436	1.414	2.850
3.379	1.616	3.674	1.812	1.137	549	21	10	371	208	236	115	628	333	2.694	2.745	5.439	433	484	917
3.618	1.689	3.883	1.865	1.228	627	8	5	432	223	287	120	727	348	2.840	2.998	5.838	462	464	926
35.715	16.891	42.594	21.227	17.265	8.360	373	220	8.018	4.326	4.409	1.733	12.800	6.279	35.866	36.793	72.659	5.824	5.620	11.444
15.244	7.069	18.494	9.111	8.041	4.050	300	176	3.649	1.955	1.404	569	5.353	2.700	15.861	16.027	31.888	3.204	2.928	6.132
5.464	2.614	6.085	2.996	2.287	1.119	31	24	820	445	607	228	1.458	697	4.812	5.018	9.830	732	696	1.428
5.454	2.547	6.147	2.971	1.390	686	29	16	666	384	530	245	1.225	645	4.302	4.460	8.762	516	528	1.044
6.288	2.954	7.540	3.677	2.675	1.312	22	14	893	428	657	256	1.572	698	5.687	6.100	11.787	883	878	1.761
1.411	640	1.530	723	524	269	8	5	251	133	127	59	386	197	1.189	1.251	2.440	199	173	372
1.717	818	1.853	914	625	310	3	2	120	61	93	32	216	95	1.319	1.375	2.694	207	214	421
7.663	3.528	8.648	4.126	3.129	1.547	50	29	1.209	611	1.044	394	2.303	1.034	6.707	7.373	14.080	938	922	1.860
3.164	1.442	3.561	1.674	992	501	8	5	477	272	343	168	828	445	2.620	2.761	5.381	348	363	711
2.267	1.128	2.384	1.213	693	355	12	5	283	153	266	89	561	247	1.815	1.823	3.638	291	222	513
36.485	16.524	48.253	23.342	12.562	6.081	331	192	5.133	2.522	2.763	940	8.227	3.654	33.077	35.965	69.042	5.740	5.274	11.014
5.468	2.596	5.886	2.855	1.668	871	45	22	649	343	713	277	1.407	642	4.368	4.593	8.961	629	576	1.205
1.817	811	1.987	918	816	424	7	5	292	156	329	140	628	301	1.643	1.788	3.431	213	166	379
201.031	93.454	238.336	116.006	83.708	41.226	1.833	1.043	36.637	19.430	21.107	8.442	59.577	28.915	186.147	195.474	381.621	30.902	29.476	60.378

attiva per ramo di attività economica; non attiva per condizione non professionale

Pubblica amministrazione				Totale				IN CERCA DI PRIMA OCCUPAZIONE		TOTALE		POPOLAZIONE NON ATTIVA				TOTALE			
MF	M	MF	M	MF	M	MF	M	MF	M	Scolari e studenti	Casa-linghe	Pensionati	Altri		TOTALE		MF	M	
MF	M	MF	M	MF	M	MF	M	MF	M	MF	F	MF	M	MF	M	MF	M	MF	M
603	435	13.211	12.134	365	286	13.576	12.420	3.107	1.906	14.316	1.987	1.471	2.246	1.435	21.656	4.812	35.232	17.232	
54	33	1.812	1.354	20	14	1.832	1.368	230	134	974	487	273	246	124	1.937	531	3.769	1.899	
171	111	3.296	2.952	113	83	3.409	3.035	881	519	3.569	678	405	408	225	5.536	1.149	8.945	4.184	
134	101	4.116	3.495	108	76	4.224	3.571	786	495	3.364	1.061	628	606	331	5.817	1.454	10.041	5.025	
315	206	5.374	4.771	212	140	5.586	4.911	1.567	879	5.499	886	553	755	449	8.707	1.881	14.293	6.792	
675	457	9.977	8.304	503	363	10.480	8.667	2.748	1.692	8.932	2.034	1.233	1.127	645	14.841	3.570	25.321	12.237	
44	30	1.476	1.237	28	28	1.504	1.265	260	159	1.173	446	235	166	85	2.045	479	3.549	1.744	
652	492	5.036	4.383	335	276	5.371	4.659	1.621	1.009	5.178	1.106	710	1.251	739	9.156	2.458	14.527	7.117	
175	145	1.944	1.661	73	64	2.017	1.725	427	244	1.823	444	277	294	240	2.988	761	5.005	2.486	
85	64	2.916	1.729	115	84	3.031	1.813	474	291	926	748	392	200	100	2.348	783	5.379	2.596	
1.613	1.156	25.488	23.796	1.022	794	26.510	24.590	6.267	3.881	27.133	4.683	3.154	2.684	1.476	40.767	8.511	67.277	33.101	
665	446	10.546	9.757	638	510	11.184	10.267	3.378	2.098	11.569	1.459	1.028	1.362	920	17.768	4.046	28.952	14.313	
188	124	3.409	3.097	165	127	3.574	3.224	712	443	3.399	946	511	500	275	5.557	1.229	9.131	4.453	
206	154	3.982	3.159	164	128	4.146	3.287	660	348	2.670	490	271	281	134	4.101	753	8.247	4.040	
310	204	4.321	3.579	297	175	4.618	3.754	1.224	694	3.709	869	511	528	305	6.330	1.510	10.948	5.264	
56	44	1.035	757	30	27	1.065	784	182	109	700	219	143	99	51	1.200	303	2.265	1.087	
45	33	1.330	808	46	34	1.376	842	243	140	448	305	173	118	63	1.114	376	2.490	1.218	
309	184	6.541	4.543	179	121	6.720	4.664	1.168	716	3.613	862	510	888	412	6.531	1.638	13.251	6.302	
81	51	1.928	1.633	131	114	2.059	1.747	421	263	1.852	437	292	269	149	2.979	704	5.038	2.451	
61	53	1.179	1.131	58	58	1.237	1.189	243	173	1.354	338	219	210	102	2.145	494	3.382	1.683	
3.340	2.407	22.326	19.679	1.683	1.324	24.009	21.003	7.327	4.410	24.369	5.753	3.348	2.294	1.526	39.743	9.284	63.752	30.287	
138	87	3.012	2.741	88	80	3.100	2.821	545	331	3.123	1.250	703	332	183	5.250	1.217	8.350	4.038	
57	36	1.940	1.129	23	17	1.963	1.146	177	113	565	326	189	197	87	1.265	389	3.228	1.535	
9.977	7.053	136.195	117.829	6.396	4.923	142.591	122.752	34.648	21.047	130.258	27.814	17.229	17.061	10.056	209.781	48.332	352.372	171.084	

TAV. 7 — Popolazione residente attiva in condizione professionale per sesso, settore di attività economica e posizione nella professione

C O M U N I	P O S I Z I O N E N E L L A P R O F E S S I O N E										T O T A L E	
	Imprenditori, quadri superiori, liberi professionisti		Dirigenti e impiegati		Lavoratori in proprio		Lavoratori dipendenti		Coadiuvanti		M F	M
	M F	M	M F	M	M F	M	M F	M	M F	M		
A - TOTALE												
1. Alcamo	253	241	718	508	3.132	2.800	8.412	8.005	696	580	13.211	12.134
2. Buseto Palizzolo	11	9	33	21	522	467	946	727	300	130	1.812	1.354
3. Calatafimi	26	23	164	105	945	870	2.000	1.862	161	92	3.296	2.952
4. Campobello di Mazara	33	29	147	108	1.262	1.136	2.296	1.956	378	266	4.116	3.495
5. Castellammare del Golfo	65	63	383	265	1.295	1.089	3.403	3.172	228	182	5.374	4.771
6. Castelvetrano	114	100	808	556	1.956	1.703	6.720	5.707	379	238	9.977	8.304
7. Custonaci	5	3	36	25	379	332	944	811	112	66	1.476	1.237
8. Erice	53	50	700	495	1.110	995	2.977	2.704	196	139	5.036	4.383
9. Favignana	5	5	114	78	343	280	1.362	1.225	120	73	1.944	1.661
10. Gibellina	11	10	71	45	1.274	937	823	558	737	179	2.916	1.729
11. Marsala	404	378	2.219	1.655	6.489	6.232	14.884	14.178	1.492	1.353	25.488	23.796
12. Mazara del Vallo	149	141	784	553	2.090	1.910	7.194	6.876	329	277	10.546	9.757
13. Paceco	31	27	205	136	992	922	1.932	1.823	249	189	3.409	3.097
14. Pantelleria	25	25	224	154	1.641	1.367	1.337	1.273	755	340	3.982	3.159
15. Partanna	26	23	341	229	1.543	1.406	1.975	1.673	436	248	4.321	3.579
16. Poggioreale	4	3	46	33	311	255	405	353	269	113	1.035	757
17. Salaparuta	9	8	45	33	263	213	928	519	85	35	1.330	808
18. Salemi	47	42	287	188	1.616	1.425	3.844	2.557	747	331	6.541	4.543
19. Santa Ninfa	19	18	83	52	751	671	833	734	242	158	1.928	1.633
20. San Vito Lo Capo	5	4	48	38	410	397	618	597	98	95	1.179	1.131
21. Tràpani	446	411	4.154	3.028	3.618	3.308	13.425	12.379	683	553	22.326	19.679
22. Valderice	33	30	138	96	912	842	1.757	1.648	172	125	3.012	2.741
23. Vita	15	14	59	36	697	545	551	383	618	151	1.940	1.129
PROVINCIA	1.789	1.657	11.807	8.437	33.551	30.102	79.566	71.720	9.482	5.913	136.195	117.829
B - AGRICOLTURA, FORESTE, CACCIA E PESCA												
1. Alcamo	77	76	17	16	1.504	1.476	4.003	3.900	478	427	6.079	5.895
2. Buseto Palizzolo	—	—	—	—	425	389	582	403	288	125	1.295	917
3. Calatafimi	—	—	10	10	412	407	1.104	1.009	128	69	1.654	1.495
4. Campobello di Mazara	1	1	1	1	814	775	1.480	1.225	320	229	2.616	2.231
5. Castellammare del Golfo	9	9	4	4	599	586	1.573	1.541	172	134	2.357	2.274
6. Castelvetrano	2	2	15	14	733	695	3.029	2.380	227	133	4.006	3.224
7. Custonaci	—	—	—	—	216	199	384	271	91	48	691	518
8. Erice	1	1	9	9	449	441	498	449	133	92	1.090	992
9. Favignana	—	—	1	—	181	177	630	626	99	62	911	865
10. Gibellina	—	—	—	—	955	654	480	233	709	161	2.144	1.048
11. Marsala	15	15	30	30	3.770	3.745	6.547	6.479	1.151	1.071	11.513	11.340
12. Mazara del Vallo	17	17	32	30	804	784	3.638	3.621	186	161	4.677	4.613
13. Paceco	—	—	5	5	540	529	669	642	199	150	1.413	1.326
14. Pantelleria	1	1	3	3	1.256	1.065	725	712	677	297	2.662	2.078
15. Partanna	8	7	2	2	991	973	902	733	345	184	2.248	1.899
16. Poggioreale	—	—	—	—	232	200	210	174	265	109	707	483
17. Salaparuta	1	1	1	1	197	167	532	198	66	23	797	390
18. Salemi	—	—	6	6	1.040	975	2.241	1.143	673	287	3.960	2.411
19. Santa Ninfa	—	—	4	4	476	467	215	180	194	125	889	776
20. San Vito Lo Capo	—	—	—	—	308	305	287	284	90	89	685	678
21. Tràpani	18	18	54	50	1.002	978	2.756	2.507	287	214	4.117	3.767
22. Valderice	3	3	2	2	567	549	474	441	150	110	1.196	1.105
23. Vita	3	3	1	1	542	440	308	166	596	142	1.450	752
PROVINCIA	156	154	197	188	18.013	16.976	33.267	29.317	7.524	4.442	59.157	51.077

Segue Tav. 7 — Popolazione residente attiva in condizione professionale per sesso, settore di attività economica e posizione nella professione

C O M U N I	P O S I Z I O N E N E L L A P R O F E S S I O N E										T O T A L E	
	Imprenditori, quadri superiori, liberi professionisti		Dirigenti e impiegati		Lavoratori in proprio		Lavoratori dipendenti		Coadiuvanti			
	MF	M	MF	M	MF	M	MF	M	MF	M	MF	M
C - INDUSTRIE												
1. Àlcamo	38	38	52	49	776	655	3.319	3.219	98	77	4.283	4.038
2. Buseto Palizzolo	—	—	2	2	55	44	284	266	8	4	349	316
3. Calatafimi	7	7	6	6	323	283	663	645	17	8	1.016	949
4. Campobello di Mazara	9	9	16	15	202	185	603	549	32	25	862	783
5. Castellammare del Golfo	14	14	30	28	327	244	1.406	1.285	23	18	1.800	1.589
6. Castelvetro	28	28	59	57	521	459	2.452	2.298	46	36	3.106	2.878
7. Custonaci	—	—	2	2	62	52	497	490	12	11	573	555
8. Èrice	18	18	21	20	310	257	1.704	1.602	29	24	2.082	1.921
9. Favignana	2	2	16	15	39	34	504	378	5	2	566	431
10. Gibellina	2	2	—	—	214	192	274	261	18	13	508	468
11. Marsala	137	135	355	334	1.221	1.175	6.000	5.855	177	167	7.890	7.666
12. Mazara del Vallo	32	31	51	50	514	489	2.581	2.466	59	53	3.237	3.089
13. Paceco	3	3	7	6	215	196	969	922	20	13	1.214	1.140
14. Pantelleria	1	1	8	6	148	133	323	317	14	8	494	465
15. Partanna	3	3	17	16	219	189	784	730	15	10	1.038	948
16. Poggioreale	—	—	—	—	34	30	155	147	2	2	191	179
17. Salaparuta	3	3	1	1	36	26	344	286	11	11	395	327
18. Salemi	12	12	10	10	270	225	1.218	1.137	29	23	1.539	1.407
19. Santa Ninfa	5	5	5	4	126	90	479	431	18	10	633	540
20. San Vito Lo Capo	2	2	2	2	52	45	272	264	4	3	332	316
21. Tràpani	71	69	209	187	1.107	1.036	6.489	6.295	208	190	8.084	7.777
22. Valdèrice	6	6	10	9	158	139	1.076	1.055	9	7	1.259	1.216
23. Vita	2	2	3	3	77	58	184	177	12	4	278	244
PROVINCIA	395	390	882	822	7.006	6.236	32.580	31.075	866	719	41.729	39.242
D - ALTRE ATTIVITÀ												
1. Àlcamo	138	127	649	443	852	669	1.090	886	120	76	2.849	2.201
2. Buseto Palizzolo	11	9	31	19	42	34	80	58	4	1	168	121
3. Calatafimi	19	16	148	89	210	180	233	208	16	15	626	508
4. Campobello di Mazara	23	19	130	92	246	176	213	182	26	12	638	481
5. Castellammare del Golfo	42	40	349	233	369	259	424	346	33	30	1.217	908
6. Castelvetro	84	70	734	485	702	549	1.239	1.029	106	69	2.865	2.202
7. Custonaci	5	3	34	23	101	81	63	50	9	7	212	164
8. Èrice	34	31	670	466	351	297	775	653	34	23	1.864	1.470
9. Favignana	3	3	97	63	123	69	228	221	16	9	467	365
10. Gibellina	9	8	71	45	105	91	69	64	10	5	264	213
11. Marsala	252	228	1.834	1.291	1.498	1.312	2.337	1.844	164	115	6.085	4.790
12. Mazara del Vallo	100	93	701	473	772	637	975	789	84	63	2.632	2.055
13. Paceco	28	24	193	125	237	197	294	259	30	26	782	631
14. Pantelleria	23	23	213	145	237	169	289	244	64	35	826	616
15. Partanna	15	13	322	211	333	244	289	210	76	54	1.035	732
16. Poggioreale	4	3	46	33	45	25	40	32	2	2	137	95
17. Salaparuta	5	4	43	31	30	20	52	35	8	1	138	91
18. Salemi	35	30	271	172	306	225	385	277	45	21	1.042	725
19. Santa Ninfa	14	13	74	44	149	114	139	123	30	23	406	317
20. San Vito Lo Capo	3	2	46	36	50	47	59	49	4	3	162	137
21. Tràpani	357	324	3.891	2.791	1.509	1.294	4.180	3.577	188	149	10.125	8.135
22. Valdèrice	24	21	126	85	187	154	207	152	13	8	557	420
23. Vita	10	9	55	32	78	47	59	40	10	5	212	133
PROVINCIA	1.238	1.113	10.728	7.427	8.532	6.890	13.719	11.328	1.092	752	35.309	27.510

TAV. 8 — Famiglie residenti per ramo di attività economica

C O M U N I	FAMIGLIE CON CAPO FAMIGLIA IN CONDIZIONE													
	Agricoltura, foreste, caccia e pesca		Industrie estrattive e manifatturiere		Costruzioni		Energia elettrica, gas e acqua		Commercio		Trasporti e comunicazioni		Credito e assicurazione	
	Famiglie	Componenti	Famiglie	Componenti	Famiglie	Componenti	Famiglie	Componenti	Famiglie	Componenti	Famiglie	Componenti	Famiglie	Componenti
1. Alcamo	4.309	17.135	966	3.802	952	3.940	39	152	555	2.202	358	1.512	57	207
2. Buseto Palizzolo	654	2.422	78	260	83	338	2	8	16	47	22	77	1	2
3. Calatafimi	1.150	4.776	207	786	247	1.084	6	25	104	421	106	429	18	71
4. Campobello di Mazara	1.515	6.084	214	822	155	599	8	29	145	495	60	243	15	57
5. Castellammare del Golfo	1.761	7.497	367	1.399	471	2.040	10	39	194	735	184	763	26	98
6. Castelvetro	2.499	10.471	794	3.080	740	3.209	24	109	521	2.092	579	2.456	63	225
7. Custonaci	413	1.572	302	1.218	20	69	1	2	44	164	35	136	3	14
8. Èrice	800	3.071	509	1.988	678	2.985	29	134	243	943	246	1.035	61	271
9. Favignana	527	2.474	251	1.077	42	179	2	8	72	259	55	239	10	33
10. Gibellina	796	3.101	62	219	149	656	2	9	37	149	28	128	4	15
11. Marsala	8.415	32.617	2.877	11.480	1.581	6.659	42	166	1.190	4.707	745	2.964	184	718
12. Mazara del Vallo	3.335	15.486	802	3.383	810	3.571	25	101	618	2.619	278	1.172	67	262
13. Paceco	997	4.054	244	960	394	1.716	1	4	158	631	72	267	15	54
14. Pantelleria	1.665	5.286	130	441	194	747	10	34	159	555	122	468	14	54
15. Partanna	1.516	5.661	206	734	291	1.178	29	104	204	758	91	346	26	90
16. Poggioreale	311	1.233	30	111	72	333	2	12	19	73	11	42	2	6
17. Salaparuta	281	1.131	46	154	108	467	3	12	19	81	10	38	4	16
18. Salemi	1.829	6.816	215	735	490	2.074	13	55	186	691	83	317	22	70
19. Santa Ninfa	574	2.227	109	414	209	793	4	17	88	314	65	229	6	22
20. San Vito Lo Capo	457	1.850	114	425	62	252	1	5	25	127	19	64	2	8
21. Tràpani	2.821	11.808	2.145	8.865	2.365	10.229	73	303	1.395	5.507	1.679	7.241	384	1.478
22. Valdèrice	885	3.309	330	1.243	350	1.371	7	30	92	325	80	268	8	36
23. Vita	606	2.063	46	157	81	320	2	9	28	93	17	52	3	9
PROVINCIA	38.116	152.144	11.044	43.753	10.544	44.809	335	1.367	6.112	23.988	4.945	20.486	995	3.816

(a) Compresa le famiglie con il capo famiglia in cerca di prima occupazione.

TAV. 9 — Famiglie residenti con il capo famiglia in condizione professionale, A - TOTALE

C O M U N I	POSIZIONE NELLA PROFESSIONE DEL CAPO FAMIGLIA										TOTALE	
	Imprenditori, quadri superiori, liberi professionisti		Dirigenti e impiegati		Lavoratori in proprio		Lavoratori dipendenti		Coadiuvanti			
	Famiglie	Componenti	Famiglie	Componenti	Famiglie	Componenti	Famiglie	Componenti	Famiglie	Componenti	Famiglie	Componenti
1. Alcamo	168	616	423	1.533	2.404	9.285	4.949	20.323	20	77	7.964	31.834
2. Buseto Palizzolo	5	15	18	53	416	1.544	455	1.661	2	7	896	3.280
3. Calatafimi	19	76	87	331	707	2.802	1.194	5.080	5	17	2.012	8.306
4. Campobello di Mazara	26	96	92	338	1.006	3.843	1.130	4.573	8	41	2.262	8.891
5. Castellammare del Golfo	45	185	208	750	992	3.859	2.077	8.912	9	40	3.331	13.746
6. Castelvetro	89	352	521	1.960	1.522	5.771	3.781	16.119	29	113	5.942	24.315
7. Custonaci	2	9	20	69	288	1.064	549	2.167	4	17	863	3.326
8. Èrice	41	145	416	1.607	898	3.458	1.849	7.747	15	58	3.219	13.015
9. Favignana	3	9	74	268	277	1.233	712	3.175	4	10	1.070	4.695
10. Gibellina	5	21	36	120	819	3.206	294	1.222	—	—	1.154	4.569
11. Marsala	321	1.247	1.439	5.371	5.784	21.890	9.306	37.916	23	85	16.873	66.509
12. Mazara del Vallo	116	469	494	1.908	1.656	6.864	4.350	20.086	37	181	6.653	29.508
13. Paceco	21	72	97	353	803	3.179	1.130	4.743	6	24	2.057	8.371
14. Pantelleria	18	55	131	464	1.414	4.368	895	3.311	22	69	2.480	8.267
15. Partanna	21	72	208	710	1.286	4.690	1.127	4.413	25	84	2.667	9.969
16. Poggioreale	2	11	26	95	232	900	224	940	5	21	489	1.967
17. Salaparuta	5	19	29	97	179	693	301	1.237	4	19	518	2.065
18. Salemi	32	115	169	615	1.261	4.625	1.667	6.459	15	57	3.144	11.871
19. Santa Ninfa	17	52	46	150	619	2.338	453	1.749	7	25	1.142	4.314
20. San Vito Lo Capo	2	10	31	106	336	1.344	353	1.421	3	19	725	2.900
21. Tràpani	315	1.167	2.544	9.410	2.998	11.830	7.948	34.168	66	259	13.871	56.834
22. Valdèrice	21	65	73	258	749	2.710	1.038	3.980	1	4	1.882	7.017
23. Vita	11	37	23	81	543	1.846	257	928	4	11	838	2.903
PROVINCIA	1.305	4.915	7.205	26.647	27.189	103.342	46.039	192.330	314	1.238	82.052	328.472

o condizione non professionale del capo famiglia

P R O F E S S I O N A L E				FAMIGLIE CON CAPO FAMIGLIA IN CONDIZIONE NON PROFESSIONALE												T O T A L E		
Servizi		Pubblica amministrazione		T O T A L E			Casalinghe		Pensionati		Altri (a)		T O T A L E			T O T A L E		
Famiglie	Componenti	Famiglie	Componenti	Famiglie	Componenti		Famiglie	Componenti	Famiglie	Componenti	Famiglie	Componenti	Famiglie	Componenti		Famiglie	Componenti	
					MF	M								MF	M		MF	M
329	1.341	399	1.543	7.964	31.834	16.198	1.025	2.127	1.709	4.956	1.219	3.893	3.953	10.976	4.946	11.917	42.810	21.144
14	38	26	88	896	3.280	1.667	39	78	304	816	79	229	422	1.123	554	1.318	4.403	2.221
80	315	94	399	2.012	8.306	4.206	307	658	502	1.291	165	438	974	2.387	902	2.986	10.693	5.108
69	266	81	296	2.262	8.891	4.599	134	363	688	2.126	208	687	1.030	3.176	1.515	3.292	12.067	6.114
129	479	189	696	3.331	13.746	6.941	456	915	683	1.843	358	1.062	1.497	3.820	1.553	4.828	17.566	8.494
279	996	443	1.677	5.942	24.315	12.188	571	1.220	1.505	4.301	447	1.304	2.523	6.825	2.961	8.465	31.140	15.149
18	62	27	89	863	3.326	1.719	60	119	306	816	53	138	419	1.073	464	1.282	4.399	2.183
204	822	449	1.766	3.219	13.015	6.526	354	757	823	2.358	184	636	1.361	3.751	1.683	4.580	16.766	8.209
16	54	95	372	1.070	4.695	2.301	69	148	328	942	47	152	444	1.242	545	1.514	5.937	2.846
27	107	49	185	1.154	4.569	2.269	63	129	483	1.474	74	202	620	1.805	829	1.774	6.374	3.098
737	2.844	1.102	4.354	16.873	66.509	33.743	1.485	2.976	3.670	9.319	811	2.276	5.966	14.571	6.388	22.839	81.080	40.131
316	1.286	402	1.628	6.653	29.508	15.028	781	1.869	1.157	3.644	457	1.658	2.395	7.171	3.244	9.048	36.679	18.272
83	323	93	362	2.057	8.371	4.227	187	410	647	1.629	159	513	993	2.552	1.144	3.050	10.923	5.371
66	226	120	456	2.480	8.267	4.147	127	227	352	788	110	254	589	1.269	532	3.069	9.536	4.679
111	386	193	712	2.667	9.969	5.062	330	632	661	1.615	261	697	1.252	2.944	1.223	3.919	12.913	6.285
9	30	33	127	489	1.967	1.003	58	142	165	493	29	80	252	715	308	741	2.682	1.311
17	52	30	114	518	2.065	1.024	40	77	214	642	52	157	306	876	418	824	2.941	1.442
128	424	178	689	3.144	11.871	5.917	335	682	598	1.667	400	1.063	1.333	3.412	1.395	4.477	15.283	7.312
46	155	41	143	1.142	4.314	2.147	114	240	338	918	113	315	565	1.473	638	1.707	5.787	2.785
13	48	32	121	725	2.900	1.481	103	224	248	672	83	204	434	1.100	499	1.159	4.000	1.980
957	3.539	2.052	7.864	13.871	56.834	28.590	1.886	4.458	4.400	12.358	869	2.920	7.155	19.736	8.340	21.026	76.570	36.930
52	163	78	272	1.882	7.017	3.524	142	280	802	2.180	122	357	1.066	2.817	1.295	2.948	9.834	4.819
31	107	24	93	838	2.903	1.475	66	113	241	546	70	151	377	810	327	1.215	3.713	1.802
3.731	14.063	6.230	24.046	82.052	328.472	165.982	8.732	18.844	20.824	57.394	6.370	19.386	35.926	95.624	41.703	117.978	424.096	207.685

per settore di attività economica e posizione nella professione del capo famiglia

B - AGRICOLTURA, FORESTE, CACCIA E PESCA

C O M U N I	P O S I Z I O N E N E L L A P R O F E S S I O N E D E L C A P O F A M I G L I A										T O T A L E	
	Imprenditori		Dirigenti e impiegati		Lavoratori in proprio		Lavoratori dipendenti		Coadiuvanti		Famiglie	Componenti
	Famiglie	Componenti	Famiglie	Componenti	Famiglie	Componenti	Famiglie	Componenti	Famiglie	Componenti		
1. Alcamo	69	259	14	49	1.308	5.097	2.911	11.702	7	28	4.309	17.135
2. Buseto Palizzolo	—	—	—	—	359	1.358	293	1.057	2	7	654	2.422
3. Calatafimi	—	—	7	23	354	1.410	786	3.331	3	12	1.150	4.776
4. Campobello di Mazara	1	5	—	—	708	2.775	803	3.289	3	15	1.515	6.084
5. Castellammare del Golfo	7	35	4	25	542	2.184	1.205	5.234	3	19	1.761	7.497
6. Castelvetrano	2	10	11	35	640	2.483	1.843	7.932	3	11	2.499	10.471
7. Custonaci	—	—	—	—	185	691	227	875	1	6	413	1.572
8. Èrice	1	3	9	28	413	1.595	369	1.412	8	33	800	3.071
9. Favignana	—	—	1	5	166	814	360	1.655	—	—	527	2.474
10. Gibellina	—	—	—	—	639	2.504	157	597	—	—	796	3.101
11. Marsala	15	52	22	85	3.573	13.366	4.795	19.076	10	38	8.415	32.617
12. Mazara del Vallo	16	85	24	83	705	3.001	2.571	12.226	19	91	3.335	15.486
13. Paceco	—	—	3	13	494	1.988	499	2.051	1	2	997	4.054
14. Pantelleria	1	1	1	4	1.134	3.414	515	1.823	14	44	1.665	5.286
15. Partanna	6	18	2	5	892	3.224	611	2.396	5	18	1.516	5.661
16. Poggioreale	—	—	—	—	187	741	120	474	4	18	311	1.233
17. Salaparuta	1	3	—	—	137	542	143	586	—	—	281	1.131
18. Salemi	—	—	5	24	873	3.233	943	3.526	8	33	1.829	6.816
19. Santa Ninfa	—	—	1	3	427	1.647	146	577	—	—	574	2.227
20. San Vito Lo Capo	—	—	—	—	262	1.035	192	796	3	19	457	1.850
21. Tràpani	17	76	43	164	915	3.643	1.836	7.890	10	35	2.821	11.808
22. Valdèrice	3	10	2	6	517	1.909	363	1.384	—	—	885	3.309
23. Vita	3	10	1	1	455	1.539	144	504	3	9	606	2.063
PROVINCIA	142	567	150	553	15.885	60.193	21.832	90.393	107	438	38.116	152.144

Segue Tav. 9 — Famiglie residenti con il capo famiglia in condizione professionale

C - INDUSTRIE

COMUNI	POSIZIONE NELLA PROFESSIONE DEL CAPO FAMIGLIA										TOTALE	
	Imprenditori e quadri superiori		Dirigenti e impiegati		Lavoratori in proprio		Lavoratori dipendenti		Coadjuvanti			
	Famiglie	Componenti	Famiglie	Componenti	Famiglie	Componenti	Famiglie	Componenti	Famiglie	Componenti	Famiglie	Componenti
1. Alcamo	36	125	37	141	509	1.909	1.369	5.699	6	20	1.957	7.894
2. Buseto Palizzolo	—	—	1	2	33	111	129	493	—	—	163	606
3. Calatafimi	7	28	4	23	197	762	252	1.082	—	—	460	1.895
4. Campobello di Mazara	9	34	7	24	143	532	216	849	2	11	377	1.450
5. Castellammare del Golfo	13	58	18	67	209	745	607	2.604	1	4	848	3.478
6. Castelvetro	27	121	40	154	390	1.415	1.097	4.691	4	17	1.558	6.398
7. Custonaci	—	—	2	5	36	122	283	1.157	2	5	323	1.289
8. Èrice	17	65	10	41	224	828	963	4.167	2	6	1.216	5.107
9. Favignana	2	8	11	45	33	118	249	1.093	—	—	295	1.264
10. Gibellina	2	9	—	—	113	439	98	436	—	—	213	884
11. Marsala	128	537	258	978	1.002	3.816	3.105	12.948	7	26	4.500	18.305
12. Mazara del Vallo	30	124	35	134	385	1.549	1.180	5.212	7	36	1.637	7.055
13. Paceco	3	14	3	9	146	554	486	2.099	1	4	639	2.680
14. Pantelleria	1	5	4	14	113	371	216	832	—	—	334	1.222
15. Partanna	3	16	15	43	161	575	347	1.382	—	—	526	2.016
16. Poggioreale	—	—	—	—	21	69	83	387	—	—	104	456
17. Salaparuta	3	12	—	—	23	78	129	530	2	13	157	633
18. Salemi	10	40	6	24	179	635	522	2.163	1	2	718	2.864
19. Santa Ninfa	5	16	4	10	87	340	226	858	—	—	322	1.224
20. San Vito Lo Capo	2	10	—	—	36	138	139	534	—	—	177	682
21. Tràpani	70	280	129	420	882	3.538	3.471	15.031	31	128	4.583	19.397
22. Valderice	4	16	4	15	104	368	574	2.241	1	4	687	2.644
23. Vita	1	2	—	—	46	167	82	317	—	—	129	486
PROVINCIA	373	1.520	588	2.149	5.072	19.179	15.823	66.805	67	276	21.923	89.929

TAV. 10 — Abitazioni occupate e non

COMUNI	ABITAZIONI OCCUPATE													
	PROPRIETÀ				AFFITTO				ALTRO TITOLO				TOT	
	Abitazioni	Stanze			Abitazioni	Stanze			Abitazioni	Stanze			Abitazioni	Totale
		Totale	adibite esclusivamente o promiscuamente ad abitazione	Occupanti		Totale	adibite esclusivamente o promiscuamente ad abitazione	Occupanti		Totale	adibite esclusivamente o promiscuamente ad abitazione	Occupanti		
1. Alcamo	7.416	17.512	17.359	27.381	3.550	6.892	6.845	13.211	649	1.316	1.309	2.114	11.615	25.720
2. Buseto Palizzolo	1.084	3.474	3.359	3.714	123	351	332	401	89	259	254	284	1.296	4.084
3. Calatafimi	1.976	5.948	5.844	7.368	620	1.681	1.659	2.274	236	659	655	805	2.832	8.288
4. Campobello di Mazara	2.510	8.712	8.494	9.470	466	1.331	1.313	1.721	265	762	738	868	3.241	10.805
5. Castellammare del Golfo	2.956	8.544	8.443	10.891	1.342	3.402	3.376	5.307	315	786	774	1.147	4.613	12.732
6. Castelvetro	4.316	14.029	13.791	16.579	2.984	8.121	8.063	11.505	617	1.668	1.642	2.374	7.917	23.818
7. Custonaci	934	3.378	3.340	3.281	214	597	590	811	90	283	280	306	1.238	4.258
8. Èrice	2.523	9.386	9.114	9.162	1.680	5.338	5.300	6.548	323	1.000	963	1.016	4.526	15.724
9. Favignana	604	2.237	2.208	2.206	766	2.425	2.409	3.270	95	339	336	361	1.465	5.001
10. Gibellina	1.489	4.077	3.921	5.405	172	481	468	613	111	319	304	356	1.772	4.877
11. Marsala	15.124	55.920	54.749	57.125	4.748	14.375	14.286	18.536	1.316	4.199	4.139	4.633	21.188	74.494
12. Mazara del Vallo	4.808	17.114	16.971	21.066	3.041	9.015	8.989	12.455	515	1.624	1.611	2.046	8.364	27.753
13. Paceco	2.048	7.426	7.185	7.565	656	1.954	1.918	2.409	244	770	746	907	2.948	10.150
14. Pantelleria	1.771	5.031	4.986	5.708	670	1.754	1.733	2.360	231	587	581	695	2.672	7.372
15. Partanna	2.722	8.729	8.576	9.334	785	2.248	2.226	2.788	239	693	679	767	3.746	11.670
16. Poggioreale	532	1.178	1.163	1.945	149	294	292	570	50	110	110	151	731	1.582
17. Salaparuta	641	1.552	1.539	2.314	103	221	218	392	63	134	134	222	807	1.907
18. Salemi	2.950	10.387	10.273	10.192	1.038	3.064	3.045	3.660	363	1.101	1.080	1.340	4.351	14.552
19. Santa Ninfa	1.154	3.455	3.396	4.007	305	842	831	1.097	185	503	501	647	1.644	4.830
20. San Vito Lo Capo	894	3.860	3.819	3.074	229	815	808	829	27	97	97	86	1.150	4.772
21. Tràpani	8.318	30.102	29.740	31.524	10.541	30.373	30.211	41.220	977	3.214	3.174	3.355	19.836	63.689
22. Valderice	2.110	7.805	7.592	7.327	474	1.517	1.497	1.655	270	878	860	837	2.854	10.220
23. Vita	907	3.568	3.128	2.865	196	692	621	651	70	232	221	197	1.173	4.492
PROVINCIA	69.787	233.424	228.998	259.503	34.852	97.783	97.030	134.283	7.340	21.533	21.188	25.514	111.979	352.740

per settore di attività economica e posizione nella professione del capo famiglia

D - ALTRE ATTIVITÀ

C O M U N I	POSIZIONE NELLA PROFESSIONE DEL CAPO FAMIGLIA										TOTALE	
	Imprenditori, quadri superiori, liberi professionisti		Dirigenti e impiegati		Lavoratori in proprio		Lavoratori dipendenti		Coadiuvanti		Famiglie	Componenti
	Famiglie	Componenti	Famiglie	Componenti	Famiglie	Componenti	Famiglie	Componenti	Famiglie	Componenti		
1. Alcamo	63	232	372	1.343	587	2.279	669	2.922	7	29	1.698	6.805
2. Buseto Palizzolo	5	15	17	51	24	75	33	111	—	—	79	252
3. Calatafimi	12	48	76	285	156	630	156	667	2	5	402	1.635
4. Campobello di Mazara	16	57	85	314	155	536	111	435	3	15	370	1.357
5. Castellammare del Golfo	25	92	186	658	241	930	265	1.074	5	17	722	2.771
6. Castelvetro	60	221	470	1.771	492	1.873	841	3.496	22	85	1.885	7.446
7. Custonaci	2	9	18	64	67	251	39	135	1	6	127	465
8. Èrice	23	77	397	1.538	261	1.035	517	2.168	5	19	1.203	4.837
9. Favignana	1	1	62	218	78	301	103	427	4	10	248	957
10. Gibellina	3	12	36	120	67	263	39	189	—	—	145	584
11. Marsala	178	658	1.159	4.308	1.209	4.708	1.406	5.892	6	21	3.958	15.587
12. Mazara del Vallo	70	260	435	1.691	566	2.314	599	2.648	11	54	1.681	6.967
13. Paceco	18	58	91	331	163	637	145	593	4	18	421	1.637
14. Pantelleria	16	49	126	446	167	583	164	656	8	25	481	1.759
15. Partanna	12	38	191	662	233	891	169	635	20	66	625	2.292
16. Poggioreale	2	11	26	95	24	90	21	79	1	3	74	278
17. Salaparuta	1	4	29	97	19	73	29	121	2	6	80	301
18. Salemi	22	75	158	567	209	757	202	770	6	22	597	2.191
19. Santa Ninfa	12	36	41	137	105	351	81	314	7	25	246	863
20. San Vito Lo Capo	—	—	31	106	38	171	22	91	—	—	91	368
21. Trapani	228	811	2.372	8.826	1.201	4.649	2.641	11.247	25	96	6.467	25.629
22. Valderice	14	39	67	237	128	433	101	355	—	—	310	1.064
23. Vita	7	25	22	80	42	140	31	107	1	2	103	354
PROVINCIA . . .	790	2.828	6.467	23.945	6.232	23.970	8.384	35.132	140	524	22.013	86.399

occupate per titolo di godimento

A L E ze		ABITAZIONI NON OCCUPATE								ABITAZIONI IN COMPLESSO								ALTRI ALLOGGI OCCUPATI	
		PROPRIETÀ		AFFITTO		ALTRO TITOLO		TOTALE		PROPRIETÀ		AFFITTO		ALTRO TITOLO		TOTALE		N	Occupanti
		Abitazioni	Stanze	Abitazioni	Stanze	Abitazioni	Stanze	Abitazioni	Stanze	Abitazioni	Stanze	Abitazioni	Stanze	Abitazioni	Stanze	Abitazioni	Stanze		
25.513	42.706	2.085	6.048	71	165	21	47	2.177	6.260	9.501	23.560	3.621	7.057	670	1.363	13.792	31.980	38	82
3.945	4.399	117	376	7	18	3	16	127	410	1.201	3.850	130	369	92	275	1.423	4.494	—	—
8.158	10.447	372	1.173	36	118	12	53	420	1.344	2.348	7.121	656	1.799	248	712	3.252	9.632	94	246
10.545	12.059	568	1.501	14	36	12	33	594	1.570	3.078	10.213	480	1.367	277	795	3.835	12.375	1	4
12.593	17.345	634	1.827	44	96	25	69	703	1.992	3.590	10.371	1.386	3.498	340	855	5.316	14.724	66	221
23.496	30.458	691	1.959	58	141	94	345	843	2.445	5.007	15.988	3.042	8.262	711	2.013	8.760	26.263	242	668
4.210	4.398	164	471	4	6	5	13	173	490	1.098	3.849	218	603	95	296	1.411	4.748	1	1
15.377	16.726	833	3.559	59	186	17	61	909	3.806	3.356	12.945	1.739	5.524	340	1.061	5.435	19.530	10	36
4.953	5.837	319	1.062	42	112	14	51	375	1.225	923	3.299	808	2.537	109	390	1.840	6.226	43	100
4.693	6.374	128	377	3	9	3	8	134	394	1.617	4.454	175	490	114	327	1.906	5.271	—	—
73.174	80.294	1.653	6.044	88	252	55	190	1.796	6.486	16.777	61.964	4.836	14.627	1.371	4.389	22.984	80.980	312	767
27.571	35.567	159	609	48	145	43	138	250	892	4.967	17.723	3.089	9.160	558	1.762	8.614	28.645	432	1.109
9.849	10.881	169	650	13	30	23	93	205	773	2.217	8.076	669	1.984	267	863	3.153	10.923	13	42
7.300	8.763	535	1.291	34	77	27	75	596	1.443	2.306	6.322	704	1.831	258	662	3.268	8.815	277	773
11.481	12.889	184	574	26	81	3	19	213	674	2.906	9.303	811	2.329	242	712	3.959	12.344	11	19
1.565	2.666	47	140	5	8	1	1	53	149	579	1.318	154	302	51	111	784	1.731	8	16
1.891	2.928	76	172	10	21	2	3	88	196	717	1.724	113	242	65	137	895	2.103	6	13
14.398	15.192	856	2.766	33	88	71	249	960	3.103	3.806	13.153	1.071	3.152	434	1.350	5.311	17.655	36	77
4.728	5.751	46	150	6	15	1	3	53	168	1.200	3.605	311	857	186	506	1.697	4.968	11	36
4.724	3.989	116	386	8	23	—	—	124	409	1.010	4.246	237	838	27	97	1.274	5.181	2	8
63.125	76.099	1.179	3.753	149	369	62	233	1.390	4.355	9.497	33.855	10.690	30.742	1.039	3.447	21.226	68.044	198	444
9.949	9.819	525	2.166	25	82	9	32	559	2.280	2.635	9.971	499	1.599	279	910	3.413	12.480	5	15
3.970	3.713	33	119	1	2	—	—	34	121	940	3.687	197	694	70	232	1.207	4.613	—	—
347.208	419.300	11.489	37.173	784	2.080	503	1.732	12.776	40.985	81.276	270.597	35.636	99.863	7.843	23.265	124.755	393.725	1.806	4.677

TAV. 11 - Abitazioni occupate e

C O M U N I	ABITAZIONI IN COMPLESSO														
	TOTALE		FORNITE DI												
	Abita- zioni	Stanze	Acqua potabile				Latrina			Bagno (b)	Elettricità			Gas	
			di acquedotto		Totale	di pozzo (a)	nell'abi- tazione	fuori dell'abi- tazione	Totale		per illu- mina- zione	per illu- mina- zione e altri usi	Totale	da rete di distri- buzione	in bombole
1. Alcamo	13.792	31.980	10.366	216						10.582					
2. Buseto Palizzolo	1.423	4.494	311	45	356	1.002	278	274	552	31	522	1	523	—	1.147
3. Calatafimi	3.252	9.632	2.066	16	2.082	236	3.002	16	3.018	161	2.793	82	2.875	—	1.938
4. Campobello di Mazara	3.835	12.375	2.352	659	3.011	631	2.359	1.358	3.717	269	3.105	109	3.214	—	3.285
5. Castellammare del Golfo	5.316	14.724	3.761	312	4.073	325	4.959	71	5.030	357	4.917	126	5.043	—	4.059
6. Castelvetrano	8.760	26.263	6.635	582	7.217	596	8.172	364	8.536	1.012	7.602	692	8.294	—	7.239
7. Custonaci	1.411	4.748	25	6	31	311	373	13	386	26	1.064	7	1.071	—	1.168
8. Erice	5.435	19.530	2.940	581	3.521	1.087	4.055	399	4.454	1.094	4.308	255	4.563	—	4.298
9. Favignana	1.840	6.226	332	37	369	1.047	1.466	122	1.588	104	1.558	14	1.572	—	1.533
10. Gibellina	1.906	5.271	1.537	7	1.544	20	795	8	803	50	1.877	5	1.882	—	1.108
11. Marsala	22.984	80.980	7.251	2.342	9.593	12.907	14.579	3.142	17.721	3.225	13.554	1.678	15.232	—	17.882
12. Mazara del Vallo	8.614	28.645	6.632	788	7.420	1.117	7.722	685	8.407	1.293	7.987	283	8.270	—	7.779
13. Paceco	3.153	10.923	1.965	37	2.002	185	2.652	112	2.764	250	2.481	89	2.570	—	2.689
14. Pantelleria	3.268	8.815	343	41	384	1.838	1.077	1.466	2.543	448	1.648	25	1.673	—	2.766
15. Partanna	3.959	12.344	2.677	79	2.756	781	3.180	47	3.227	259	3.844	37	3.881	—	3.235
16. Poggioreale	784	1.731	596	92	688	2	710	5	715	65	776	7	783	—	622
17. Salaparuta	895	2.103	773	16	789	11	712	11	723	86	815	56	871	—	680
18. Salemi	5.311	17.655	3.592	49	3.641	1.103	3.500	245	3.745	227	3.202	722	3.924	—	3.601
19. Santa Ninfa	1.697	4.968	1.551	15	1.566	20	1.308	5	1.313	64	1.650	20	1.670	—	1.455
20. San Vito Lo Capo	1.274	5.181	304	95	399	798	876	283	1.159	48	1.077	8	1.085	—	697
21. Tràpani	21.226	68.044	16.625	2.506	19.131	1.649	18.138	2.201	20.339	4.909	17.149	1.875	19.024	76	19.178
22. Valdèrice	3.413	12.480	878	374	1.252	1.950	2.117	1.181	3.298	280	2.359	57	2.416	—	2.758
23. Vita	1.207	4.613	780	4	784	59	849	9	858	22	1.179	10	1.189	—	724
PROVINCIA	124.755	393.725	74.292	8.899	83.191	28.992	95.584	12.214	107.798	15.316	98.067	6.459	104.526	76	99.147

(a) Compresa le cisterne. — (b) Vasca o doccia.

non occupate per servizio installato

ABITAZIONI OCCUPATE																					
Impianto di riscaldamento	SFORNITE DI ACQUA POTABILE E LATRINA	TOTALE		FORNITE DI														SFORNITE DI ACQUA POTABILE E LATRINA			
		Abitazioni	Stanze	Acqua potabile				Latrina			Bagno (b)	Elettricità			Gas		Impianto di riscaldamento				
				di acquedotto		Totale	di pozzo (a)	nell'abitazione	fuori dell'abitazione	Totale		nell'abitazione	fuori dell'abitazione	Totale	per illuminazione	per illuminazione e altri usi			Totale	da rete di distribuzione	in bombole
				nell'abitazione	fuori dell'abitazione																
61	291	11.615	25.720	9.769	187	9.956	110	11.063	54	11.117	911	11.193	271	11.464	—	8.344	45	179			
2	43	1.296	4.084	297	39	336	914	257	257	514	29	480	1	481	—	1.126	2	24			
—	109	2.832	8.288	1.963	16	1.979	18	2.691	14	2.705	156	2.671	80	2.751	—	1.903	—	84			
7	42	3.241	10.805	2.255	628	2.883	225	2.174	1.004	3.178	249	2.984	105	3.089	—	2.843	6	15			
10	144	4.613	12.732	3.481	278	3.759	159	4.398	61	4.459	330	4.356	123	4.479	—	3.865	8	63			
33	63	7.917	23.818	6.361	558	6.919	367	7.456	332	7.788	983	7.067	671	7.738	—	7.018	32	40			
4	783	1.238	4.258	25	6	31	280	348	13	361	25	929	7	936	—	1.153	2	665			
67	238	4.526	15.724	2.462	552	3.014	914	3.318	369	3.687	879	3.585	230	3.815	—	3.911	66	162			
8	118	1.465	5.001	282	31	313	799	1.208	96	1.304	86	1.372	12	1.384	—	1.394	7	90			
—	305	1.772	4.877	1.452	7	1.459	20	738	8	746	48	1.753	5	1.758	—	1.095	—	265			
118	171	21.188	74.494	6.854	2.228	9.082	11.758	13.370	2.951	16.321	3.040	12.816	1.583	14.399	—	17.225	113	109			
30	7	8.364	27.753	6.505	780	7.285	1.005	7.525	664	8.189	1.261	7.840	277	8.117	—	7.667	29	6			
3	242	2.948	10.150	1.891	36	1.927	169	2.517	109	2.626	224	2.356	89	2.445	—	2.630	2	200			
3	108	2.672	7.372	293	26	319	1.502	930	1.274	2.204	396	1.484	25	1.509	—	2.571	3	53			
7	155	3.746	11.670	2.547	73	2.620	741	3.020	45	3.065	234	3.651	32	3.683	—	3.172	6	134			
1	18	731	1.582	556	92	648	1	661	4	665	56	723	7	730	—	608	1	16			
3	57	807	1.907	716	16	732	11	665	11	676	73	742	49	791	—	661	—	31			
30	318	4.351	14.552	3.337	37	3.374	619	3.106	128	3.234	203	2.867	706	3.573	—	3.332	20	175			
1	53	1.644	4.800	1.506	14	1.520	20	1.264	5	1.269	60	1.602	20	1.622	—	1.437	1	50			
—	48	1.150	4.772	278	81	359	760	816	278	1.094	45	981	8	989	—	683	—	5			
195	105	19.836	63.689	15.878	2.288	18.166	1.299	17.192	1.928	19.120	4.706	16.367	1.823	18.190	69	18.733	185	57			
4	22	2.854	10.200	709	327	1.036	1.639	1.724	1.059	2.783	213	2.027	47	2.074	—	2.589	2	7			
1	131	1.173	4.492	759	4	763	59	827	9	836	22	1.146	10	1.156	—	721	1	125			
588	3.571	111.979	352.740	70.176	8.304	78.480	23.389	87.268	10.673	97.941	14.229	90.992	6.181	97.173	69	94.681	531	2.555			

