

ISTITUTO CENTRALE DI STATISTICA
10° CENSIMENTO GENERALE DELLA POPOLAZIONE
15 OTTOBRE 1961

VOLUME III
DATI SOMMARI PER COMUNE

FASCICOLO 83

PROVINCIA DI MESSINA



ROMA - 1966

I N D I C E

CARTA PLANIMETRICA

AVVERTENZE	Pag.	5
TAVOLA 1 - Superficie territoriale e densità - Popolazione residente e presente per sesso; popolazione residente per specie di località abitata; popolazione residente temporaneamente assente per luogo di presenza.	»	12
TAVOLA 2 - Altitudine e popolazione residente dei comuni, delle frazioni geografiche e delle località abitate.	»	16
TAVOLA 3 - Popolazione residente per sesso e stato civile	»	30
TAVOLA 4 - Popolazione residente per sesso e classe di età	»	32
TAVOLA 5 - Popolazione residente in età da 6 anni in poi per sesso e grado di istruzione	»	38
TAVOLA 6 - Popolazione residente in età da 10 anni in poi attiva e non attiva per sesso: attiva per ramo di attività economica; non attiva per condizione non professionale	»	42
TAVOLA 7 - Popolazione residente attiva in condizione professionale per sesso, settore di attività economica e posizione nella professione	»	46
TAVOLA 8 - Famiglie residenti per ramo di attività economica o condizione non professionale del capo famiglia.	»	54
TAVOLA 9 - Famiglie residenti con il capo famiglia in condizione professionale, per settore di attività economica e posizione nella professione del capo famiglia.	»	58
TAVOLA 10 - Abitazioni occupate e non occupate per titolo di godimento	»	66
TAVOLA 11 - Abitazioni occupate e non occupate per servizio installato	»	70



AVVERTENZE

Nelle avvertenze che seguono sono illustrati i caratteri ai quali si riferiscono i dati riportati nel presente volume, allo scopo di assicurare una esatta interpretazione dei dati stessi.

Per una conoscenza più completa delle modalità tecniche seguite per l'esecuzione del censimento, vedasi il fascicolo dell'Istituto Centrale di Statistica « Disposizioni e istruzioni per il 10° Censimento della popolazione e il 4° Censimento dell'industria e del commercio, 15-16 ottobre 1961 », Metodi e Norme, Numero speciale.

1. - **Circoscrizioni territoriali** — La denominazione e le circoscrizioni territoriali dei comuni e della provincia fanno riferimento alla situazione esistente alla data del 15 ottobre 1961.

2. - **Frazioni geografiche e località abitate** — Le frazioni geografiche e le località abitate di ciascun comune (Tavv. 1 e 2) sono quelle individuate e delimitate sul piano topografico formato dai comuni stessi con le tavolette al 25.000 dell'Istituto Geografico Militare e approvato dall'Istituto Centrale di Statistica (1).

A) **FRAZIONE GEOGRAFICA** — Quota parte di territorio comunale comprendente di norma un centro abitato, nonché nuclei abitati e case sparse gravitanti sul centro. Sono considerate, inoltre, frazioni geografiche a sè stanti, anche se disabitate:

a) le isole amministrative, cioè le parti di territorio comunale separate da quella comprendente la casa comunale dal territorio di altro o di altri comuni, e le isole marittime e lacuali;

b) le zone di territorio comprendenti nuclei o case sparse gravitanti su centri abitati di altri comuni;

c) le zone di territorio di alta montagna completamente disabitate, le paludi, gli acquitrini e i laghi appartenenti ad un solo comune, purchè di una certa ampiezza;

d) la parte di lago spettante a ciascun comune, qualora il lago risulti diviso tra più comuni;

e) le zone di territorio in contestazione tra due o più comuni.

B) **LOCALITÀ ABITATE** — Aggregati più o meno grandi di case che, ai fini dell'insediamento della popolazione, si distinguono in: « *centro abitato* », « *nucleo abitato* », « *case sparse* ».

— *Centro abitato* — Aggregato di case contigue o vicine con interposte strade, piazze e simili, o comunque brevi soluzioni di continuità, caratterizzato dall'esistenza di servizi od esercizi pubblici determinanti un luogo di raccolta ove sogliono concorrere anche gli abitanti dei luoghi vicini, per ragioni di culto, istruzione, affari, approvvigionamenti e simili.

Sono considerati « *centri abitati temporanei* » le località turistiche, di cura e di villeggiatura non abitate continuativamente, aventi però, nel periodo di attività stagionale, i requisiti di centro abitato.

I centri che comprendono la casa comunale sono contrassegnati con asterisco.

— *Nucleo abitato* — Aggregato di case, con almeno cinque famiglie, privo del luogo di raccolta che caratterizza il centro abitato. Il carattere di nucleo abitato è, inoltre, riconosciuto:

a) al gruppo, anche minimo, di case vicine tra loro, situate in zona montana, quando vi abitino almeno due famiglie e le condizioni della viabilità siano tali da rendere difficili e comunque non frequenti i rapporti con le altre località abitate;

b) all'aggregato di case (dirute o non dirute) in zona montana, già sede di popolazione e, alla data di censimento, disabitato per il noto fenomeno dello spopolamento montano;

(1) Le istruzioni per la formazione del piano topografico sono riportate in allegato al fascicolo dell'Istituto Centrale di Statistica « Anagrafe della popolazione », Metodi e Norme, Serie B, n. 3, marzo 1958.

c) ai fabbricati di aziende agricole e zootecniche (cascine, fattorie, masserie, ecc.), anche se costituiti da un solo edificio, purchè il numero delle famiglie in esso abitanti non sia inferiore a cinque;

d) ai conventi, alle case di cura, alle colonie climatiche e sanatoriali, agli orfanotrofi, alle case di correzione, alle scuole-convitto situati in aperta campagna;

e) agli edifici distanti da centri e nuclei abitati, con servizi od esercizi pubblici (stazione ferroviaria, centrale idroelettrica, spaccio, chiesa, ecc.), purchè negli stessi o nelle eventuali case prossime, da comprendere nel nucleo, abitino almeno due famiglie.

— *Case sparse* — Case disseminate per la campagna o situate lungo strade, e tali da non poter costituire nemmeno un nucleo abitato.

I centri e i nuclei abitati possono risultare costituiti da case situate nel territorio di due o più comuni confinanti; tale particolarità è posta in evidenza con apposita nota in calce alla Tav. 2.

3. - Famiglia - Convivenza — Ai fini del censimento per *famiglia* s'intende un insieme di persone legate da vincoli di matrimonio, parentela, affinità, adozione, affiliazione, tutela o da vincoli affettivi, coabitanti ed aventi dimora abituale nello stesso comune, che normalmente provvedono al soddisfacimento dei loro bisogni mediante la messa in comune di tutto o parte del reddito di lavoro o patrimoniale da esse percepito.

La famiglia può essere costituita anche da una sola persona la quale provvede in tutto o in parte con i propri mezzi al soddisfacimento dei bisogni individuali.

Sono considerate facenti parte della famiglia, come membri aggregati di essa, anche le persone di servizio e le altre persone addette al governo della casa, dei bambini, ecc., nonchè le altre persone che, a qualsiasi titolo, convivono abitualmente con la famiglia stessa.

Si considera *capo famiglia* chi esercita la patria potestà, la tutela o chi ha l'amministrazione e la cura degli interessi della famiglia.

Ai fini del censimento per *convivenza* s'intende un insieme di persone che, senza essere legate da vincoli di matrimonio, parentela, affinità e simili, conducono vita comune per motivi religiosi, di cura, di assistenza, militari, di pena e simili.

Sono considerate facenti parte della convivenza anche le persone addette alla convivenza stessa per ragioni d'impiego o di lavoro e che vi vivono abitualmente, purchè non costituiscano famiglia a sè stante.

4. - Popolazione residente — La popolazione residente di ciascun comune è costituita: a) dalle persone aventi dimora abituale nel comune ed ivi presenti alla data del censimento; b) dalle persone aventi anch'esse dimora abituale nel comune, ma che alla data del censimento risultavano assenti per uno dei seguenti motivi: servizio militare di leva, di richiamo alle armi, di volontariato; istruzione, rieducazione, noviziato religioso; baliatico per un periodo non superiore ai due anni; ricovero in istituti di cura per un periodo non superiore ai due anni, esclusi i ricoveri in istituti psichiatrici in base a provvedimenti di «ricovero definitivo»; detenzione in attesa di giudizio o condanna inferiore a 5 anni; affari, turismo, breve cura e simili; servizio statale all'estero; missione fuori sede; lavori stagionali e comunque temporanei; imbarco su navi della Marina militare o mercantile.

5. - Popolazione presente — La popolazione presente di ciascun comune è costituita: a) dalle persone presenti nel comune alla data del censimento ed aventi in esso dimora abituale; b) dalle persone presenti nel comune alla data del censimento, ma aventi dimora abituale in altro comune o all'estero.

6. - Età — L'età è computata in anni di vita. Così ad esempio:

fino a 6 anni: dalla nascita fino al 6° anno compiuto (cioè fino al 6° compleanno);

da 6 a 14 anni: dal 6° anno compiuto fino al 14° anno compiuto (cioè fino al 14° compleanno).

7. - Grado d'istruzione — Si riferisce al più alto titolo di studio conseguito in qualsiasi scuola (pubblica o privata, italiana o straniera, anche all'estero) e non alla più alta classe o al più alto corso frequentato con successo.

Laureati — Coloro che, avendo seguito un corso completo di studi universitari (della durata minima di quattro anni), hanno conseguito un diploma di laurea.

Diplomati – Coloro che hanno conseguito un diploma di maturità o di abilitazione di scuola media superiore (maturità classica, scientifica, artistica, abilitazione magistrale, abilitazione tecnica, ecc.) che consenta l'accesso ad una o più facoltà universitarie o che abbia fine a se stesso (diploma di ostetricia, diploma di conservatorio di musica o d'istituto d'arte, ecc.).

Nella categoria di diplomati « *altri e non specificati* » sono comprese anche le persone che hanno conseguito un'abilitazione specifica dopo un corso di studi universitari della durata inferiore a quattro anni (diploma di statistica, di vigilanza alle scuole elementari, ecc.).

Forniti di licenza di scuola media inferiore – Coloro che hanno conseguito una licenza di scuola media inferiore che consenta l'accesso alle scuole medie superiori (licenza di scuola media, licenza ginnasiale, licenza d'istituto tecnico inferiore, licenza magistrale inferiore, ecc.) o a determinate scuole tecniche o professionali (licenza d'avviamento professionale, licenza di scuola d'arte o d'istituto d'arte).

Forniti di titolo di studio di scuola elementare – Coloro che hanno conseguito la licenza elementare o il certificato rilasciato da un corso di scuola popolare di tipo C (assimilabile alla licenza elementare). In tale gruppo sono comprese anche le persone che hanno conseguito il certificato di proscioglimento (o il certificato di un corso di scuola popolare di tipo B) anteriormente all'entrata in vigore del D. P. R. 14 giugno 1955, n. 503, con il quale detto certificato è stato abolito.

Alfabeti privi di titolo di studio – Coloro che hanno dichiarato di saper leggere e scrivere, ma che non hanno conseguito neanche il minimo titolo di studio di scuola elementare (certificato di proscioglimento fino all'entrata in vigore del D. P. R. 14 giugno 1955, n. 503, o licenza di scuola elementare). In tale gruppo risultano pertanto compresi anche coloro che alla data del censimento frequentavano o avevano frequentato una qualsiasi classe di scuola elementare e che non avevano conseguito neppure il certificato di proscioglimento.

Analfabeti – Coloro che hanno dichiarato di non sapere nè leggere nè scrivere o che hanno dichiarato di sapere solo leggere o solo scrivere.

8. – POPOLAZIONE ATTIVA E NON ATTIVA — La *popolazione attiva* è costituita: *a)* dai censiti in età da 10 anni in poi che alla data del censimento risultavano esercitare una professione, arte o mestiere, in proprio o alle dipendenze altrui, ivi compresi i coadiuvanti; *b)* dai censiti in età da 10 anni in poi che alla data del censimento risultavano disoccupati, cioè da coloro che, avendo perduto una precedente occupazione, erano alla ricerca di una nuova occupazione; *c)* da altre categorie di censiti in età da 10 anni in poi temporaneamente impediti di esercitare una precedente professione, arte o mestiere. A quest'ultimo tipo appartengono i militari (di leva, volontari e richiamati), i ricoverati temporaneamente in luoghi di cura o assistenza, i detenuti in attesa di giudizio o condannati a pena inferiore a 5 anni; *d)* dai censiti in età da 14 anni in poi in cerca di prima occupazione.

Le categorie dei censiti di cui alle lettere *a)*, *b)*, *c)* costituiscono la popolazione attiva in condizione professionale.

La *popolazione non attiva* è costituita: *a)* dai censiti in condizione non professionale, in quanto scolari, studenti, donne attendenti alle cure domestiche, proprietari, benestanti, infermi o ricoverati in luoghi di cura o di assistenza a tempo indeterminato, inabili permanenti, detenuti condannati a pena di 5 anni o più, persone viventi a carico della pubblica beneficenza, mendicanti; *b)* da tutti i bambini e ragazzi in età fino a 14 anni, non altrove classificati.

Ai fini di una corretta interpretazione dei dati sulla popolazione attiva e non attiva, in relazione particolarmente ai confronti con i risultati del censimento della popolazione del 1951, è da tener presente che nel 1961 nella categoria dei censiti « *in cerca di prima occupazione* » — in armonia con i criteri adottati in campo internazionale — sono state considerate solo le persone di tale condizione in età da 14 anni in poi, mentre nel 1951 vi furono comprese anche le persone in età da 10 a 14 anni.

Inoltre, per quanto concerne gli appartenenti al clero e i religiosi, nel 1961 sono state considerate tra la popolazione attiva le persone che esercitavano un'attività di tipo civile (insegnante, medico, infermiere, ecc.), nonchè le persone che esercitavano un'attività di governo di organizzazioni ecclesiastiche (vescovo, parroco, vice parroco, ecc.); sono state comprese tra la popolazione non attiva tutte le persone che non esplicavano una delle attività sopraelencate (superiore di convento, padre guardiano, suora, frate, ecc.). Nel censimento del 1951, invece, tutti gli appartenenti al clero e i religiosi furono considerati tra la popolazione attiva.

9. - **Ramo di attività economica** — Per ramo di attività economica s'intende il campo di attività in cui viene esercitata la professione, arte o mestiere. Esso è determinato di norma in base all'attività (unica o prevalente) delle singole « unità locali » in cui il censito svolge la propria professione, arte o mestiere (ad esempio: azienda agricola, stabilimento industriale, bottega artigiana, negozio, esercizio pubblico, sede o filiale bancaria e assicurativa, ospedale, gabinetto medico, studio professionale, Ministero, Amministrazione comunale). I rami in cui si articola la classificazione delle attività economiche sono dieci (1). Essi, nelle Tavv. 7 e 9, risultano così raggruppati:

- a) *agricoltura, foreste, caccia e pesca*;
- b) *industrie*, comprendenti le industrie estrattive, manifatturiere, delle costruzioni, dell'energia elettrica, gas e acqua;
- c) *altre attività*, comprendenti il commercio, i trasporti e le comunicazioni, il credito e le assicurazioni, i servizi, la Pubblica Amministrazione.

Ai fini del confronto dei dati per ramo di attività economica (Tavv. 6 e 8) con i corrispondenti dati del 1951, è da tener presente che la classificazione delle attività economiche adottata per il censimento del 1961 comprende nel ramo dei servizi alcune attività (servizi sanitari; servizi privati per l'istruzione e la formazione professionale; enti e associazioni di carattere professionale, sindacale e politico; enti e istituzioni ecclesiastiche e religiose) che nel 1951 risultavano classificate nel ramo della Pubblica Amministrazione.

10. - **Posizione nella professione** — Per posizione nella professione s'intende la condizione della persona espletante un'attività economica in rapporto all'impresa in cui viene svolta l'attività stessa.

Nel presente volume le posizioni nella professione risultano raggruppate nel seguente modo:

IMPRENDITORI, QUADRI SUPERIORI, LIBERI PROFESSIONISTI

- a) *imprenditori*, coloro che gestiscono in conto proprio un'impresa nella quale non impiegano l'opera manuale propria o di familiari. In tale posizione sono compresi anche i conduttori non coltivatori dell'agricoltura;
- b) *appartenenti ai quadri superiori*, coloro che nella Pubblica Amministrazione o nelle grandi imprese rivestono la qualifica di direttore generale, condirettore, e simili;
- c) *liberi professionisti*, coloro che esercitano in conto proprio una professione o arte libera.

DIRIGENTI E IMPIEGATI

- a) *dirigenti*, coloro che esercitano, contro retribuzione, una funzione direttiva (tecnica o amministrativa) in un'impresa o nella Pubblica Amministrazione (esclusi i quadri superiori);
- b) *impiegati*, coloro che esercitano, contro retribuzione, una funzione esecutiva (tecnica o amministrativa) in un'impresa o nella Pubblica Amministrazione.

LAVORATORI IN PROPRIO

Coloro che gestiscono in conto proprio un'impresa nella quale impiegano l'opera manuale propria o di familiari. In tale posizione sono compresi anche i cooperatori aventi la figura di lavoratori in proprio, nonché i coltivatori diretti, i mezzadri, e simili dell'agricoltura.

LAVORATORI DIPENDENTI

- a) *appartenenti a categorie intermedie*, coloro che nelle aziende industriali occupano una posizione intermedia tra gli impiegati e gli operai specializzati (capomastro, capo officina, capo laboratorio e simili, con mansioni esecutive);
- b) *lavoratori dipendenti*, coloro che prestano, contro retribuzione, un lavoro manuale. In tale posizione sono compresi anche i cooperatori aventi la figura di lavoratori dipendenti, nonché i partecipanti dell'agricoltura, i lavoratori agricoli a contratto o a giornata;
- c) *lavoratori a domicilio*, coloro che lavorano a domicilio esclusivamente su commissione di imprese e non di consumatori.

COADIUVANTI

Coloro che, in quanto familiari (parenti o affini), coadiuvano una persona che trovasi nella posizione di imprenditore o di lavoratore in proprio nella conduzione di un'impresa senza avere un rapporto di impiego regolato da contratti di lavoro.

(1) ISTITUTO CENTRALE DI STATISTICA, *Classificazione delle attività economiche*, Metodi e Norme, serie C, n. 2.

11. - **Abitazione; stanza** — Per *abitazione* s'intende un insieme di stanze e di vani accessori — o anche una sola stanza — destinato funzionalmente ad uso di abitazione, che dispone di un ingresso indipendente su strada, pianerottolo, cortile, terrazza, ballatoio e simili e che alla data del censimento era occupato da una famiglia o da più famiglie coabitanti, o era destinato ad essere occupato.

Per *stanza* s'intende un ambiente o locale facente parte di un'abitazione, che riceve aria e luce dall'esterno mediante finestra, porta od altra apertura ed ha dimensioni tali da consentire l'installazione di almeno un letto lasciando lo spazio utile per il movimento di una persona. Anche la cucina, se soddisfa alla detta definizione, ai fini del censimento viene considerata stanza.

Hanno formato altresì oggetto di rilevazione gli « *altri alloggi* » (Tav. 10), intendendosi per tali i locali non aventi requisiti di stanza (ad es. baracca, grotta e simili) oppure funzionalmente destinati ad altro uso (ad es. ufficio, magazzino e simili), che alla data del censimento risultavano occupati da una famiglia o da più famiglie coabitanti.

12. - **Titolo di godimento delle abitazioni** — Il titolo di godimento delle abitazioni fa riferimento al titolo in base al quale la famiglia dispone dell'abitazione stessa. Tra i titoli di godimento sono stati posti in evidenza (Tav. 10) la proprietà (alla quale è stato assimilato l'usufrutto) e l'affitto (compreso il subaffitto); negli « *altri titoli* » sono compresi il godimento per prestazione di servizi, l'uso gratuito, ecc. Le abitazioni a riscatto sono state considerate in proprietà.

13. - **Servizi installati** — Per quanto concerne l'acqua potabile di acquedotto e la latrina, l'espressione « *fuori dell'abitazione* » sta ad intendere che il servizio si trova o nel corpo del fabbricato che comprende l'abitazione (ballatoio, pianerottolo, ecc.) o nel cortile, giardino o orto annessi al fabbricato stesso, a disposizione dei soli occupanti dell'abitazione o del fabbricato e non del pubblico in genere.

Per l'impianto di riscaldamento è da tener presente che sono stati presi in considerazione: a) l'impianto di riscaldamento centrale, vale a dire l'impianto fisso che ha la caldaia o le caldaie in un locale non di abitazione e che fornisce il riscaldamento a più abitazioni comprese in uno o più fabbricati; b) l'impianto di riscaldamento autonomo, vale a dire l'impianto fisso che ha la caldaia in un vano dell'abitazione e che fornisce il riscaldamento alla stessa abitazione o, in casi eccezionali, anche ad altra abitazione confinante. Non hanno formato oggetto di rilevazione le apparecchiature con stufe, camini, ecc., anche se mediante esse si provvede al riscaldamento dell'intera abitazione.

Avvertenze particolari — I dati sulla superficie territoriale dei comuni (Tav. 1) sono stati forniti dagli Uffici Tecnici Erariali; le eventuali zone di territorio in contestazione tra due o più comuni risultano comprese, ai fini del censimento, nella circoscrizione di uno di tali comuni, come posto in evidenza con apposita nota in calce alle Tavv. 1 e 2.

La densità della popolazione residente (Tav. 1) è data dal rapporto fra il totale della popolazione residente di ciascun comune e la superficie territoriale del comune stesso espressa in km².

Nella Tav. 2 per i comuni e le frazioni geografiche è stata indicata l'altitudine minima e massima del rispettivo territorio; l'altitudine dei centri abitati si riferisce al principale luogo di raccolta, di norma la piazza della chiesa parrocchiale, o del municipio, o del mercato, ecc., l'altitudine dei nuclei abitati fa riferimento ad un punto intermedio del terreno su cui sorgono le case dei nuclei stessi.

Per quanto concerne, infine, la Tav. 11, è da tener presente che, con riferimento ai servizi indicati, le abitazioni risultano ripetute tante volte quanti sono i servizi in esse installati. Così ad esempio, un'abitazione fornita di acqua potabile e di latrina risulta ripetuta sia fra le abitazioni fornite di acqua potabile, sia fra le abitazioni fornite di latrine.

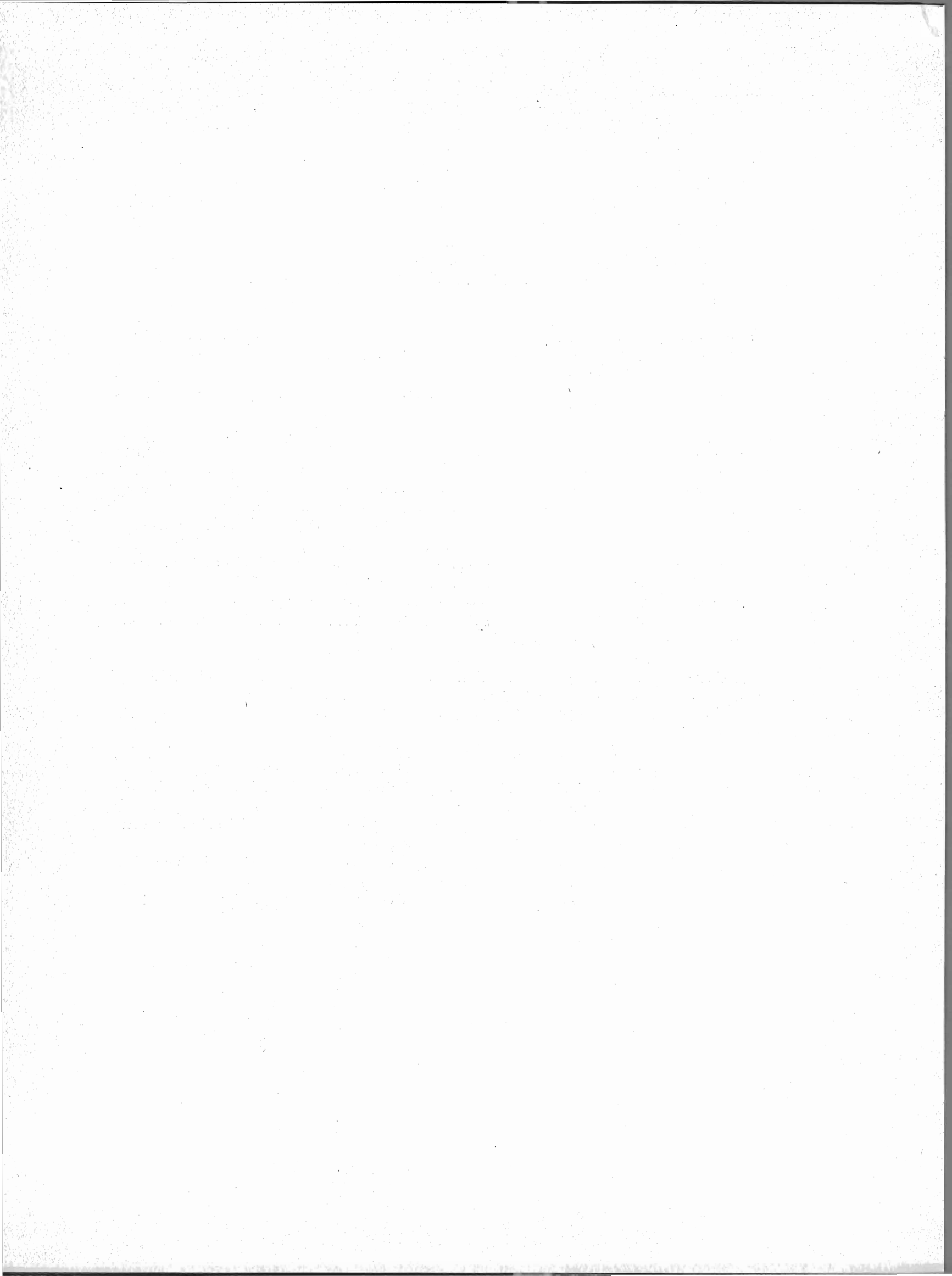

TAVOLE

TAV. I — Superficie territoriale e densità - Popolazione residente e presente per sesso; popolazione

C O M U N I	SUPERFICIE TERRITO- RIALE	DENSITÀ	P O P O L A Z I O N E								
			nei centri		nei nuclei		nelle case sparse		Totale		
			MF	M	MF	M	MF	M	M	F	MF
km ²	ab/km ²										
1. Alcara li Fusi	62,36	58	3.472	1.694	101	62	45	25	1.781	1.837	3.618
2. Ali (a)	16,69	83	1.322	674	14	5	46	22	701	681	1.382
3. Ali Terme	(b) 6,15	375	2.168	1.034	—	—	141	76	1.110	1.199	2.309
4. Antillo	(c) 43,40	42	1.182	577	352	180	291	162	919	906	1.825
5. Barcellona Pozzo di Gotto	58,88	546	26.184	12.741	1.078	549	4.876	2.425	15.715	16.423	32.138
6. Basicò	11,98	107	1.200	547	—	—	84	45	592	692	1.284
7. Brolo	7,86	405	2.126	1.023	758	371	300	145	1.539	1.645	3.184
8. Capizzi	69,90	70	4.915	2.559	—	—	—	—	2.559	2.356	4.915
9. Capo d'Orlando	14,56	587	3.708	1.763	2.250	1.108	2.593	1.286	4.157	4.394	8.551
10. Capri Leone (d)	6,60	247	899	428	216	109	515	252	789	841	1.630
11. Caronia	226,55	25	5.261	2.506	108	54	323	163	2.723	2.969	5.692
12. Casalvèchio Siculo (e)	33,36	91	1.722	813	764	372	542	274	1.459	1.569	3.028
13. Castel di Lùcio	28,37	81	2.290	1.163	—	—	—	—	1.163	1.127	2.290
14. Castell'Umberto	11,42	354	783	361	762	374	2.500	1.200	1.935	2.110	4.045
15. Castelmola	16,40	72	340	169	410	192	425	214	575	600	1.175
16. Castroreale	75,17	113	7.022	3.398	579	289	905	450	4.137	4.369	8.506
17. Cesarò (f)	215,75	24	4.839	2.466	84	48	264	139	2.653	2.534	5.187
18. Condò	5,19	181	847	390	—	—	92	45	435	504	939
19. Falcone	9,32	291	2.420	1.172	82	43	207	108	1.323	1.386	2.709
20. Ficarra	18,62	171	1.623	749	853	407	710	344	1.500	1.686	3.186
21. Fiumedinisi	35,99	73	1.502	686	131	67	983	505	1.258	1.358	2.616
22. Floresta	31,09	46	1.411	703	—	—	4	2	705	710	1.415
23. Fondachelli-Fantina	42,23	77	1.870	898	1.214	582	187	94	1.574	1.697	3.271
24. Forza d'Agrò	10,61	112	1.193	576	—	—	—	—	576	617	1.193
25. Francavilla di Sicilia	82,10	68	5.354	2.596	33	20	157	87	2.703	2.841	5.544
26. Frazzanò	(g) 6,89	207	1.385	679	—	—	39	16	695	729	1.424
27. Furci Siculo	17,85	181	2.985	1.440	198	96	51	28	1.564	1.670	3.234
28. Fùrnari	13,48	252	2.677	1.264	219	116	500	260	1.640	1.756	3.396
29. Gaggi	7,34	195	1.353	647	—	—	79	42	689	743	1.432
30. Galati Mamertino	39,06	97	3.424	1.665	332	171	32	15	1.851	1.937	3.788
31. Gallodoro	7,08	90	636	306	—	—	—	—	306	330	636
32. Giardini	5,39	1.062	5.107	2.469	72	37	547	268	2.774	2.952	5.726
33. Gioiosa Marea	26,32	262	3.014	1.462	1.412	699	2.480	1.220	3.381	3.525	6.906
34. Graniti	9,96	214	1.966	937	17	9	146	72	1.018	1.111	2.129
35. Gualtieri Sicaminò	14,36	214	3.068	1.456	—	—	—	—	1.456	1.612	3.068
36. Itala	10,68	185	1.865	918	79	40	32	19	977	999	1.976
37. Leni	8,56	87	617	295	109	43	20	12	350	396	746
38. Letojanni	6,60	335	2.195	1.073	—	—	18	9	1.082	1.131	2.213
39. Librizzi	(h) 23,35	121	1.117	521	438	201	1.259	616	1.338	1.476	2.814
40. Limina	9,81	170	1.649	754	—	—	14	6	760	903	1.663
41. Lipari	88,61	125	8.225	3.948	1.315	640	1.497	717	5.305	5.732	11.037
42. Longi	42,12	56	2.071	991	211	110	64	31	1.132	1.214	2.346
43. Malfa	8,89	121	945	451	—	—	127	64	515	557	1.072
44. Malvagna	6,90	240	1.656	800	—	—	—	—	800	856	1.656
45. Mandanici	11,65	102	1.107	530	81	43	—	—	573	615	1.188
46. Mazzarà Sant'Andrea	6,60	369	2.276	1.128	35	15	126	60	1.203	1.234	2.437
47. Merì	1,87	1.088	1.864	889	—	—	171	81	970	1.065	2.035
48. Messina	211,73	1.203	245.408	118.296	3.963	2.019	5.344	2.672	122.987	131.728	254.715
49. Milazzo (i)	24,23	996	18.472	8.911	4.996	2.470	669	332	11.713	12.424	24.137
50. Militello Rosmarino	29,67	78	1.341	629	924	464	61	32	1.125	1.201	2.326
51. Mirto	9,43	209	1.419	666	112	56	444	227	949	1.026	1.975
52. Mistretta	126,76	79	9.979	4.772	—	—	—	—	4.772	5.207	9.979
53. Mòio Alcàntara	8,39	106	887	423	—	—	5	3	426	466	892
54. Monforte San Giòrgio	32,33	133	3.510	1.597	317	162	474	233	1.992	2.309	4.301

(a) Vedi comune di Ali Terme per territorio in contestazione. — (b) Di cui circa km² 3,04 per territorio in contestazione con il comune di Ali. — (c) Di cui circa km² 0,09 per territorio comune di Bronte (Catania) per territorio in contestazione. — (g) Di cui circa km² 0,05 per territorio in contestazione con il comune di Capri Leone e di circa km² 0,04 per territorio in contestazione

residente per specie di località abitata; popolazione residente temporaneamente assente per luogo di presenza

R E S I D E N T E											POPOLAZIONE PRESENTE		
in altri comuni				temporaneamente assente				Totale					
Totale		per motivi di lavoro		Totale		per motivi di lavoro		Totale			M	F	MF
MF	M	MF	M	MF	M	MF	M	M	F	MF			
205	145	90	84	58	45	49	44	190	73	263	1.604	1.785	3.389
61	44	27	21	23	21	22	21	65	19	84	636	663	1.299
32	23	14	12	27	24	24	23	47	12	59	1.068	1.198	2.266
93	56	24	21	24	15	21	14	71	46	117	849	862	1.711
855	561	325	232	429	315	318	268	876	408	1.284	15.228	16.190	31.418
25	14	5	3	47	34	28	25	48	24	72	557	686	1.243
114	79	44	36	32	27	21	21	106	40	146	1.460	1.636	3.096
189	133	75	72	55	53	49	49	186	58	244	2.400	2.316	4.716
199	124	57	46	143	119	115	107	243	99	342	3.994	4.356	8.350
42	32	24	21	16	11	11	9	43	15	58	749	834	1.583
272	183	115	103	55	51	51	50	234	93	327	2.647	2.962	5.609
45	29	22	17	44	38	37	36	67	22	89	1.399	1.555	2.954
151	94	31	29	23	14	12	9	108	66	174	1.062	1.067	2.129
184	130	87	74	28	25	25	25	155	57	212	1.803	2.090	3.893
7	4	—	—	5	5	5	5	9	3	12	567	598	1.165
105	72	46	41	80	74	76	73	146	39	185	4.089	4.467	8.556
425	273	112	108	57	53	51	51	326	156	482	2.466	2.412	4.878
33	18	12	9	52	37	34	34	55	30	85	384	478	862
97	59	22	19	288	187	220	168	246	139	385	1.103	1.273	2.376
92	53	33	26	25	17	16	14	70	47	117	1.442	1.649	3.091
147	102	65	61	11	9	9	9	111	47	158	1.163	1.334	2.497
205	145	78	75	—	—	—	—	145	60	205	568	659	1.227
223	143	91	68	56	46	50	44	189	90	279	1.408	1.633	3.041
24	19	11	11	18	16	16	16	35	7	42	547	617	1.164
219	130	54	44	152	122	128	114	252	119	371	2.496	2.749	5.245
55	33	22	17	53	31	49	31	64	44	108	634	689	1.323
73	49	30	27	53	51	47	47	100	26	126	1.476	1.667	3.143
108	72	26	25	273	189	204	164	261	120	381	1.418	1.678	3.096
53	37	18	13	42	40	41	39	77	18	95	633	746	1.379
130	85	66	54	45	39	40	36	124	51	175	1.735	1.888	3.623
20	12	2	2	20	12	10	8	24	16	40	285	314	599
204	128	53	45	187	148	148	134	276	115	391	2.538	2.877	5.415
513	438	370	358	159	125	122	114	563	109	672	2.864	3.476	6.340
83	51	23	22	114	78	87	71	129	68	197	910	1.061	1.971
131	97	71	59	42	40	38	37	137	36	173	1.330	1.585	2.915
105	70	44	35	21	18	20	18	88	38	126	932	1.001	1.933
38	22	5	—	1	—	—	—	22	17	39	349	392	741
59	41	15	12	39	28	22	22	69	29	98	1.039	1.131	2.170
80	50	43	28	137	103	119	96	153	64	217	1.217	1.455	2.672
48	35	24	20	8	7	8	7	42	14	56	722	891	1.613
213	131	52	41	120	89	91	79	220	113	333	5.437	5.683	11.120
33	16	10	6	55	45	43	42	61	27	88	1.085	1.198	2.283
64	39	8	7	3	3	2	2	42	25	67	479	545	1.024
33	26	12	11	82	61	66	56	87	28	115	717	829	1.546
41	27	10	9	59	48	50	44	75	25	100	504	599	1.103
79	52	21	14	37	29	32	27	81	35	116	1.127	1.216	2.343
32	22	8	8	16	15	13	13	37	11	48	936	1.055	1.991
4.608	3.139	1.644	1.437	1.585	1.187	987	951	4.326	1.867	6.193	125.163	132.353	257.516
517	369	191	167	192	160	158	147	529	180	709	11.692	12.430	24.122
44	33	23	21	20	17	15	14	50	14	64	1.079	1.189	2.268
87	55	27	23	50	36	45	36	91	46	137	895	1.012	1.907
319	205	144	128	50	35	29	28	240	129	369	4.615	5.178	9.793
22	14	4	4	48	38	43	36	52	18	70	377	451	828
83	50	15	13	161	132	135	128	182	62	244	1.832	2.262	4.094

in contestazione con il comune di Casalvecchio Siculo. — (d) Vedi comune di Frazzanò per territorio in contestazione. — (e) Vedi comune di Antillo per territorio in contestazione. — (f) Vedi con il comune di San Marco d'Alunzio. — (h) Di cui circa km² 0,06 per territorio in contestazione con il comune di Montagnareale. — (i) Vedi comune di San Filippo del Mela per territorio in contestazione.

Segue Tav. 1 — Superficie territoriale e densità - Popolazione residente e presente per sesso; popolazione

C O M U N I	SUPERFICIE TERRITO- RIALE <i>km²</i>	DENSITÀ <i>ab/km²</i>	P O P O L A Z I O N E								
			nei centri		nei nuclei		nelle case sparse		Totale		
			MF	M	MF	M	MF	M	M	F	MF
55. Mongiuffi Melia	24,29	65	1.191	542	152	76	241	111	729	855	1.584
56. Montagnareale (a)	16,23	152	926	438	797	390	751	362	1.190	1.284	2.474
57. Montalbano Elicona	67,46	77	4.600	2.102	289	140	275	146	2.388	2.776	5.164
58. Motta Camastra	25,29	67	1.481	692	62	32	162	86	810	895	1.705
59. Motta d'Affermo	14,61	106	1.486	740	—	—	68	30	770	784	1.554
60. Naso	36,60	202	2.624	1.237	455	235	4.301	2.118	3.590	3.790	7.380
61. Nizza di Sicilia	13,18	234	2.868	1.383	107	53	111	56	1.492	1.594	3.086
62. Novara di Sicilia	48,54	89	3.841	1.791	261	137	222	108	2.036	2.288	4.324
63. Oliveri	10,29	175	1.635	804	111	51	57	31	886	917	1.803
64. Pace del Mela	12,10	314	2.664	1.248	639	323	499	244	1.815	1.987	3.802
65. Pagliara	14,57	145	2.108	1.003	—	—	—	—	1.003	1.105	2.108
66. Patti	50,14	233	8.649	4.032	399	211	2.615	1.290	5.533	6.130	11.663
67. Pettineo	30,45	68	2.055	1.020	—	—	12	7	1.027	1.040	2.067
68. Piràino	17,20	314	2.833	1.343	1.361	661	1.207	584	2.588	2.813	5.401
69. Raccùja	25,06	122	2.731	1.300	323	165	12	7	1.472	1.594	3.066
70. Reitano	13,93	105	1.364	646	—	—	98	50	696	766	1.462
71. Roccaflorita	1,14	393	448	213	—	—	—	—	213	235	448
72. Roccalumera	8,77	532	4.552	2.137	51	26	61	34	2.197	2.467	4.664
73. Roccavaldina	6,53	243	1.433	672	20	11	137	68	751	839	1.590
74. Roccella Valdèmona	40,98	43	1.716	853	—	—	45	20	873	888	1.761
75. Rodi Milici	29,13	105	2.563	1.184	305	151	185	88	1.423	1.630	3.053
76. Rometta	32,50	149	4.052	1.994	387	194	399	198	2.386	2.452	4.838
77. San Filippo del Mela	(b) 9,81	484	3.559	1.673	260	121	926	458	2.252	2.493	4.745
78. San Fratello	80,02	151	11.207	5.453	—	—	906	462	5.915	6.198	12.113
79. San Marco d'Alunzio (c)	39,09	131	3.768	1.872	211	115	1.151	587	2.574	2.556	5.130
80. San Pier Niceto	36,30	106	3.308	1.489	222	111	317	160	1.760	2.087	3.847
81. San Piero Patti	41,63	133	3.164	1.424	513	238	1.847	922	2.584	2.940	5.524
82. San Salvatore di Fitàlia	14,89	219	1.410	630	1.413	694	434	236	1.560	1.697	3.257
83. Santa Domènica Vittòria	19,98	80	1.586	789	—	—	8	4	793	801	1.594
84. Sant'Agata di Militello	33,52	340	8.174	3.905	2.968	1.483	253	130	5.518	5.877	11.395
85. Sant'Alèssio Siculo	6,72	200	1.223	598	—	—	120	58	656	687	1.343
86. Santa Lucia del Mela	82,94	76	5.412	2.568	171	90	754	368	3.026	3.311	6.337
87. Santa Marina Salina	8,65	106	919	439	—	—	—	—	439	480	919
88. Sant'Angelo di Brolo	30,23	212	3.324	1.568	1.416	709	1.656	790	3.067	3.329	6.396
89. Santa Teresa di Riva (d)	(e) 8,13	815	5.988	2.887	637	313	—	—	3.200	3.425	6.625
90. San Teodoro	13,90	172	2.395	1.217	—	—	—	—	1.217	1.178	2.395
91. Santo Stéfano di Camastra	21,88	291	6.114	2.951	—	—	256	139	3.090	3.280	6.370
92. Saponara	(f) 26,02	178	4.284	2.052	352	169	—	—	2.221	2.415	4.636
93. Savoca (g)	(h) 8,80	228	841	410	1.009	478	152	76	964	1.038	2.002
94. Scaletta Zanglea	4,50	638	2.870	1.385	—	—	—	—	1.385	1.485	2.870
95. Sinagra	(i) 23,92	156	1.487	697	173	90	2.073	1.018	1.805	1.928	3.733
96. Spadafora	10,30	465	4.552	2.156	201	106	39	20	2.282	2.510	4.792
97. Taormina	13,18	586	6.576	3.118	516	256	630	320	3.694	4.028	7.722
98. Torregrotta	4,22	741	3.032	1.476	—	—	95	49	1.525	1.602	3.127
99. Tortorici	70,16	158	2.514	1.190	8.190	4.091	408	218	5.499	5.613	11.112
100. Tripi	54,37	43	1.762	831	335	166	221	114	1.111	1.207	2.318
101. Tusa	40,94	130	5.114	2.459	96	53	98	47	2.559	2.749	5.308
102. Ucria (l)	26,19	123	3.083	1.453	43	24	90	47	1.524	1.692	3.216
103. Valdina	2,76	483	1.296	628	17	8	19	8	644	688	1.332
104. Venètico	4,38	540	2.266	1.056	—	—	101	58	1.114	1.253	2.367
105. Villafranca Tirrena (m)	14,34	339	4.375	2.111	78	36	406	208	2.355	2.504	4.859
PROVINCIA	3.247,22	211	581.294	279.462	49.159	24.430	54.807	27.233	331.125	354.135	685.260

(a) Vedi comune di Librizzi per territorio in contestazione. — (b) Di cui circa km² 0,40 per territorio in contestazione con il comune di Milazzo. — (c) Vedi comune di Frazzanò per territorio in contestazione con il comune di Villafranca Tirrena. — (d) Vedi comune di Santa Teresa di Riva per territorio in contestazione. — (e) Di cui km² 0,50 per territorio in contestazione comune di Saponara per territorio in contestazione.

residente per specie di località abitata; popolazione residente temporaneamente assente per luogo di presenza

RESIDENTE											POPOLAZIONE PRESENTE		
temporaneamente assente													
in altri comuni				all'estero				Totale					
Totale		per motivi di lavoro		Totale		per motivi di lavoro							
MF	M	MF	M	MF	M	MF	M	M	F	MF	M	F	MF
72	39	23	19	4	3	3	3	42	34	76	714	842	1.556
87	64	54	45	58	33	44	31	97	48	145	1.116	1.259	2.375
205	134	82	64	260	223	220	205	357	108	465	2.039	2.684	4.723
54	39	15	14	29	23	23	21	62	21	83	757	883	1.640
91	64	47	38	2	1	—	—	65	28	93	715	768	1.483
263	169	98	83	77	67	73	67	236	104	340	3.387	3.732	7.119
79	48	31	25	43	30	31	27	78	44	122	1.431	1.574	3.005
221	158	112	98	253	160	174	136	318	156	474	1.728	2.142	3.870
110	67	27	25	70	52	52	51	119	61	180	798	888	1.686
52	37	18	11	67	55	63	53	92	27	119	1.737	1.975	3.712
56	38	22	18	57	48	48	45	86	27	113	922	1.079	2.001
463	301	161	137	169	122	128	107	423	209	632	5.422	6.172	11.594
107	74	46	37	7	7	7	7	81	33	114	952	1.018	1.970
343	264	221	199	61	40	41	37	304	100	404	2.295	2.722	5.017
334	179	139	84	82	61	74	59	240	176	416	1.235	1.422	2.657
112	68	37	29	11	7	9	7	75	48	123	644	742	1.386
38	26	12	10	12	11	10	10	37	13	50	176	222	398
72	45	19	14	34	27	28	26	72	34	106	2.136	2.456	4.592
66	33	20	14	70	64	65	62	97	39	136	674	821	1.495
77	57	32	27	54	45	44	41	102	29	131	779	870	1.649
85	48	38	26	151	108	131	100	156	80	236	1.274	1.561	2.835
136	98	60	53	114	81	77	73	179	71	250	2.286	2.408	4.694
66	45	16	14	35	27	29	25	72	29	101	2.207	2.496	4.703
357	243	124	119	281	191	174	168	434	204	638	5.512	6.018	11.530
113	74	44	35	77	70	67	66	144	46	190	2.444	2.519	4.963
55	35	20	13	154	133	136	125	168	41	209	1.614	2.100	3.714
167	94	53	34	300	220	264	203	314	153	467	2.296	2.831	5.127
359	247	185	158	56	36	46	35	283	132	415	1.306	1.600	2.906
37	26	13	10	11	9	10	9	35	13	48	764	800	1.564
339	256	157	146	95	71	70	65	327	107	434	5.299	5.891	11.190
50	32	13	11	50	40	37	34	72	28	100	589	662	1.251
160	110	71	58	74	57	61	50	167	67	234	2.874	3.258	6.132
71	44	22	18	13	12	12	12	56	28	84	407	470	877
287	214	151	128	175	161	157	152	375	87	462	2.706	3.264	5.970
129	96	68	56	129	112	109	103	208	50	258	3.027	3.403	6.430
200	134	64	61	26	25	24	24	159	67	226	1.060	1.114	2.174
208	130	61	55	101	88	87	84	218	91	309	2.898	3.215	6.113
90	57	31	22	57	52	52	49	109	38	147	2.122	2.396	4.518
26	21	12	11	45	39	39	38	60	11	71	906	1.032	1.938
147	102	43	37	68	56	58	54	158	57	215	1.281	1.484	2.765
119	83	41	37	70	63	62	60	146	43	189	1.680	1.905	3.585
125	64	29	26	48	39	34	34	103	70	173	2.194	2.465	4.659
179	136	59	52	117	95	79	76	231	65	296	4.177	4.695	8.872
44	32	12	12	135	92	85	76	124	55	179	1.406	1.557	2.963
1.078	712	609	476	56	47	49	45	759	375	1.134	4.786	5.310	10.096
132	102	51	44	112	87	85	75	189	55	244	928	1.162	2.090
180	115	59	50	59	47	45	40	162	77	239	2.439	2.723	5.162
119	78	32	29	22	19	19	18	97	44	141	1.460	1.679	3.139
27	14	2	2	30	20	14	13	34	23	57	611	665	1.276
97	58	22	18	29	25	24	23	83	43	126	1.049	1.234	2.283
118	89	50	40	85	57	70	52	146	57	203	2.248	2.470	4.718
20.121	13.556	7.873	6.681	9.615	7.420	7.395	6.632	20.976	8.760	29.736	321.216	351.578	672.794

in contestazione. — (d) Vedi comune di Savoca per territorio in contestazione. — (e) Di cui circa km² 1,93 per territorio in contestazione con il comune di Savoca. — (f) Di cui circa km² 0,65 per con il comune di Santa Teresa di Riva. — (g) Di cui circa km² 0,07 per territorio in contestazione con il comune di Ucria. — (h) Vedi comune di Sinagra per territorio in contestazione. — (m) Vedi

TAV. 2 — Altitudine e popolazione residente dei comuni, delle frazioni geografiche e delle località abitate

COMUNI FRAZIONI GEOGRAFICHE LOCALITÀ ABITATE	ALTI- TUDINE m	POPOLA- ZIONE	COMUNI FRAZIONI GEOGRAFICHE LOCALITÀ ABITATE	ALTI- TUDINE m	POPOLA- ZIONE	COMUNI FRAZIONI GEOGRAFICHE LOCALITÀ ABITATE	ALTI- TUDINE m	POPOLA- ZIONE
ALCARA LI FUSI *	1647	3.618	Centineo	84	347	CONTRADA LACCO	696	247
	166		Portosalvo	115	962		155	
ALCARA LI FUSI	1647	3.618	Santa Venera del Piano	75	304	Contrada Lacco (e)	412	151
	166		Acquacalda	10	55	Sellica	620	96
Alcara li Fusi *	398	3.472	Aia Scarpaci	30	85	Case sparse	—	—
Case Erbazza (a)	910	10	Femmina Morta	150	47			
Macchiazza (a)	991	11	Gurafi	118	35	CAPIZZI	1686	4.915
San Giorgio	733	27	Mauro	27	39		644	
Scarpani	740	53	Oreto	44	299	CAPIZZI	1686	4.915
Case sparse	—	45	Zigari	64	111		644	
			Case sparse	—	3.931	Capizzi *	1100	4.915
ALÌ (b)	1253	1.382	CALDERÀ	15	808	Case sparse	—	—
	212					0		
Alì	1253	1.382	Calderà	5	264	CAPO D'ORLANDO	304	8.551
	212						0	
Alì *	450	1.322	Caldà	5	52	CAPO D'ORLANDO	304	6.320
Ferrera	560	14	Case Longo	8	160		0	
Case sparse	—	46	Spine Sante	4	120	Capo d'Orlando *	8	3.050
			Case sparse	—	212	Catutè	200	44
ALÌ TERME	593	2.309	LA GALA	1180	1.698	Crocevia	286	31
	0					100		3
Alì Terme	280	2.244	La Gala	193	963	Drago	52	209
	0					Forno Alto	9	300
Alì Terme *	9	2.168	Croce Maloto	300	27	Forno Marina	50	37
Case sparse	—	76	Mortellito	139	48	Forno San Pietro	3	237
			Case sparse	—	660	Forno Santa Lucia	9	73
CRISA-CAFARO (c)	593	65	SAN PAOLO	619	725	Furriolo	52	135
	50			100		Palma	85	258
Case sparse	—	65	Cannistrà	165	299	San Martino	50	42
			San Paolo	195	353	San Pietro	8	173
ANTILLO	1374	1.825	Case sparse	—	73	Vina Consolare	16	174
	268						Vina Galeotta	5
ANTILLO	1374	1.825	BASICÒ	790	1.284	Case sparse	—	1.434
	268					124		
Antillo *	480	1.182	BASICÒ	790	1.284	MALVICINO PISCITTINA	200	1.401
Ballo	479	17	Basicò *	520	1.200		0	
Canigliari-Cicala	461	218	Case sparse	—	84	Malvicino Piscittina	15	476
Giardino	470	32				Masseria	17	32
Grotta	400	25				Ovio	40	62
Morzulli	440	51				Runca	16	63
Pezzano	565	9				Salicò	28	70
Case sparse	—	291				Case sparse	—	698
PIANO GRAVITI (d)	776	—	BROLO	696	3.184	SAN GREGORIO	300	224
	720			0				
Case sparse	—	—	BROLO	551	2.937	San Gregorio	5	114
				0		Case sparse	—	110
BARCELLONA POZZO DI GOTTO	1180	32.138	Brolo *	8	1.975	SCAFA	300	606
	0							
BARCELLONA POZZO DI GOTTO	633	28.907	Fosso Gelso	88	70	Scafa	30	68
	0			Iannello	190	161	Area Bontempo	164
Acquaficara	192	545	Piana Soprana	70	205	Marcaudo Alto	137	37
Barcellona Pozzo di Gotto *	60	22.147	Piana Sottana	54	226	Marcaudo Basso	78	22
			Case sparse	—	300	Pinnica	239	26
						Scafa Alta	171	37
						Case sparse	—	351

(a) Nucleo speciale montano. — (b) Vedi comune di Alì Terme per territorio in contestazione. — (c) Frazione speciale: territorio in contestazione con il comune di Alì. — (d) Frazione speciale: territorio in contestazione con il comune di Casalvecchio Siculo. — (e) Centro diviso con il comune di Piraino.

Segue Tav. 2 — Altitudine e popolazione residente dei comuni, delle frazioni geografiche e delle località abitate

COMUNI FRAZIONI GEOGRAFICHE LOCALITÀ ABITATE	ALTI- TUDINE m	POPOLA- ZIONE	COMUNI FRAZIONI GEOGRAFICHE LOCALITÀ ABITATE	ALTI- TUDINE m	POPOLA- ZIONE	COMUNI FRAZIONI GEOGRAFICHE LOCALITÀ ABITATE	ALTI- TUDINE m	POPOLA- ZIONE
CAPRI LEONE (a)	$\frac{675}{15}$	1.630	MITTA	$\frac{805}{178}$	384	CASTROREALE	$\frac{1287}{0}$	8.506
CAPRI LEONE	$\frac{675}{96}$	596	Mitta	454	164	BAFIA	$\frac{1287}{170}$	1.629
Capri Leone *	400	470	Bastianello	396	14	Bafia	488	1.173
Marzolino	376	64	Cancello	579	41	Case Nuove	410	74
Case sparse	—	62	Mariuzzi	503	19	Catalimita	416	85
LA ROCCA	$\frac{102}{15}$	1.034	Case sparse	—	146	Sant'Andrea	298	30
La Rocca	40	429	SAN CARLO	$\frac{726}{330}$	270	Case sparse	—	267
Laganedo	42	152	San Carlo Inferiore	368	159	CASTROREALE	$\frac{1113}{116}$	1.861
Case sparse	—	453	San Carlo Superiore	407	41	Castroreale *	394	1.213
CARONIA	$\frac{1686}{0}$	5.692	Case sparse	—	70	Carmine	254	76
CARONIA	$\frac{1686}{0}$	4.388	CASTEL DI LUCIO	$\frac{1346}{215}$	2.290	Case Malasà	375	44
Caronia *	304	4.287	CASTEL DI LUCIO	$\frac{1346}{215}$	2.290	Case Santa Croce	420	42
Case sparse	—	101	Castel di Lucio *	750	2.290	Simigliano	272	40
MARINA DI CARONIA	$\frac{599}{0}$	1.304	Case sparse	—	—	Case sparse	—	446
Marina di Caronia	25	974	CASTELL'UMBERTO	$\frac{1082}{119}$	4.045	PROTONOTARO	$\frac{350}{57}$	836
Canneto	40	108	CASTELL'UMBERTO	$\frac{1082}{119}$	4.045	Protonotaro	111	653
Case sparse	—	222	Castell'Umberto *	660	783	Caruso	120	25
CASALVECCHIO SICULO (b)	$\frac{1287}{80}$	3.028	Baracche	510	44	Contrada Porticato	115	53
CASALVECCHIO SICULO	$\frac{815}{80}$	1.236	Cammara	624	60	Case sparse	—	105
Casalvecchio Siculo *	420	1.071	Case Nibali	704	66	SAN BIAGIO	$\frac{76}{0}$	956
Cristuri	112	66	Castello	624	51	San Biagio	20	928
San Pietro	145	24	Contura	500	117	Case sparse	—	28
Case sparse	—	75	San Giorgio	590	146	TERMINI	$\frac{203}{0}$	2.108
FADARECHI	$\frac{782}{151}$	431	Sant'Antonio	570	42	Maceo	15	481
Fadarechi	354	137	Sfaranda	800	75	Marchesana	4	144
Rafale	469	43	Surra	500	14	Ponte Termini	49	118
Case sparse	—	251	Vecchio Centro	452	147	Termini	48	1.212
MISITANO	$\frac{1287}{401}$	707	Case sparse	—	2.500	Marchesana Marina	2	39
Misitano Superiore	488	191	CASTELMOLA	$\frac{885}{74}$	1.175	Mollerino	24	65
Misitano Inferiore	469	220	CASTELMOLA	$\frac{885}{74}$	1.175	Case sparse	—	49
Rimiti	589	296	Castelmola *	550	340	VIGLIATORE	$\frac{154}{0}$	1.116
Case sparse	—	—	Acqualorto	418	51	Tonnarella (c)	2	105
			Dammari	158	32	Vigliatore	20	836
			Lumbia	500	27	Acquitta	2	165
			Luppineria	680	54	Case sparse	—	10
			Mastoissa	250	69			
			Ogliastrello	475	37			
			Passo Carcere	250	24			
			Petralia	396	17			
			Spasale	550	40			
			Tifani	575	19			
			Tropiano I	244	23			
			Tropiano II	350	17			
			Case sparse	—	425			

(a) Vedi comune di Frazzanò per territorio in contestazione. — (b) Vedi comune di Antillo per territorio in contestazione. — (c) Centro diviso con il comune di Furnari.

Segue Tav. 2 — *Altitudine e popolazione residente dei comuni, delle frazioni geografiche e delle località abitate*

COMUNI FRAZIONI GEOGRAFICHE LOCALITÀ ABITATE	ALTI- TUDINE m	POPOLA- ZIONE	COMUNI FRAZIONI GEOGRAFICHE LOCALITÀ ABITATE	ALTI- TUDINE m	POPOLA- ZIONE	COMUNI FRAZIONI GEOGRAFICHE LOCALITÀ ABITATE	ALTI- TUDINE m	POPOLA- ZIONE
CESARÒ (a)	1847 572	5.187	Contrada Lumbalo	390	16	FORZA D'AGRÒ	670 0	1.193
CESARÒ	1847 572	5.187	Contrada Pedaria	600	45	FORZA D'AGRÒ	670 0	833
Cesarò *	1150	4.839	Contrada Richisi	480	21	Forza d'Agrò *	420	833
Bolo Fiorentino	625	29	Case sparse	—	983	Case sparse	—	—
Cutò Favate	1162	47	FLORESTA	1480 1096	1.415	SCIFI	580 95	360
Cutò Santa Lucia (b)	1010	8	FLORESTA	1480 1096	1.415	Scifi	136	360
Case sparse	—	264	Floresta *	1275	1.411	Case sparse	—	—
CONDRO	428 30	939	Case sparse	—	4	FRANCAVILLA DI SICILIA	1337 230	5.544
CONDRO	428 30	939	FONDACHELLI-FANTINA	1232 278	3.271	FRANCAVILLA DI SICILIA	1337 230	5.544
Condrà *	58	847	CHIESA	1200 407	517	Francavilla di Sicilia *	330	5.354
Case sparse	—	92	Chiesa *	604	168	Borgo Piano Torre	711	33
FALCONE	569 0	2.709	Figheri	668	137	Case sparse	—	157
CASINO	500 18	648	Frascianida	457	69	FRAZZANÒ	1022 150	1.424
Casino	75	636	Marcazzo	650	102	CANNA MARIA (c)	694 676	—
Case sparse	—	12	Case sparse	—	41	Case sparse	—	—
FALCONE	569 0	2.061	EVANGELISTI	1232 500	1.119	FRAZZANÒ	1022 150	1.424
Falcone *	3	1.784	Evangelisti	685	370	Frazzanò *	563	1.385
Sant'Anna	16	82	Rubina	630	436	Case sparse	—	39
Case sparse	—	195	Pietragrossa	693	105	SERRA DOZZUPÀ (d)	826 800	—
FICARRA	836 65	3.186	Raccui	628	85	Case sparse	—	—
FICARRA	836 65	3.186	San Martino	776	69	FURCI SICULO	1200 0	3.234
Ficarra *	450	1.623	Case sparse	—	54	FURCI SICULO	275 0	2.613
Bammola	646	27	FANTINA	1005 278	876	Furci Siculo *	6	2.598
Bosco Pozzo	557	20	Fantina	454	132	Sant'Antonino	38	15
Casaleni	551	36	Giarra	529	180	Case sparse	—	—
Casette	603	146	Ruzzolino	376	303	GROTTE	1200 30	621
Crocevia	612	57	Carnale	608	100	Grotte	170	387
Grenne	220	34	Serro di Ruzzolino	366	81	Ciccattali	399	183
Matini	525	250	Trepiraini	460	36	Case sparse	—	51
Novello	520	90	Case sparse	—	44	RAIÙ	1032 410	759
Rinella	264	65	RAIÙ	472	281	Raiù	530	105
Sauro	449	97	Baghigno	530	105	Balardo	630	65
Serro Abate	488	31	Dodaro	528	60	Masseria Bassa	570	85
Case sparse	—	710	Pernina	590	38	Pernina	590	38
FIUMEDINISI	1218 53	2.616	Sant'Antonio	530	77	Sant'Antonio	530	77
FIUMEDINISI	1218 53	2.616	Case sparse	—	48	Case sparse	—	—
Fiumedinisi *	190	1.502	FIUMEDINISI	1218 53	2.616	FIUMEDINISI	1218 53	2.616
Contrada Cardonia	405	24	FIUMEDINISI	1218 53	2.616	FIUMEDINISI	1218 53	2.616
Contrada Deni	550	25	Case sparse	—	48	Case sparse	—	—

(a) Vedi comune di Bronte (Catania) per territorio in contestazione. — (b) Nucleo speciale: scuola. — (c) Frazione speciale: territorio in contestazione con il comune di Capri Leone. — (d) Frazione speciale: territorio in contestazione con il comune di San Marco d'Alunzio.

Segue Tav. 2 — Altitudine e popolazione residente dei comuni, delle frazioni geografiche e delle località abitate

COMUNI FRAZIONI GEOGRAFICHE LOCALITÀ ABITATE	ALTI- TUDINE m	POPOLA- ZIONE	COMUNI FRAZIONI GEOGRAFICHE LOCALITÀ ABITATE	ALTI- TUDINE m	POPOLA- ZIONE	COMUNI FRAZIONI GEOGRAFICHE LOCALITÀ ABITATE	ALTI- TUDINE m	POPOLA- ZIONE
FURNARI	355 0	3.396	GIARDINI	210 0	5.726	SAN GIORGIO	800 0	1.454
FURNARI	355 16	2.574	GIARDINI	210 0	5.726	San Giorgio	3	703
Furnari *	145	2.269	Giardini * (c)	5	5.107	Case Pileci	400	47
Frassini	304	35	Chianchitta (d)	28	72	Fetente	22	27
Sant'Enargi	141	29	Case sparse	—	547	Magaro	44	35
Case sparse	—	241				Marotta	134	27
						Russa	465	73
			GIOIOSA MAREA	1013 0	6.906	Case sparse	—	542
SIENA (a)	64 0	153	GALBATO	653 0	417	SANTO STEFANO	510 0	374
Siena	5	26	Galbato	339	181	Santo Stefano	374	139
Case sparse	—	127	Palombaro	503	43	Casani	125	27
			Ringata	295	44	Case sparse	—	208
			Rocca	526	51			
TONNARELLA	23 0	669	Case sparse	—	98	GRANITI	1188 87	2.129
Tonnarella (b)	2	408	GIOIOSA MAREA	622 0	2.686	GRANITI	1188 87	2.129
Dromo	12	31	Gioiosa Marea *	30	1.867	Graniti *	350	1.966
Marulli	12	13	Balsima	244	133	Postoleone	237	17
Torre Forte	3	85	Caferi	118	30	Case sparse	—	146
Case sparse	—	132	Catello	200	32			
			Cicà	139	80			
			Ladro	300	35			
GAGGI	644 66	1.432	San Leonardo	325	67	GUALTIERI SICAMINÒ	830 59	3.068
GAGGI	644 66	1.432	Santa Lucia	200	111	GUALTIERI SICAMINÒ	288 59	2.955
Gaggi *	106	1.353	Case sparse	—	331	Gualtieri Sicaminò *	85	2.289
Case sparse	—	79	MADDALENA	1013 290	624	Soccorso	210	666
			Maddalena	418	30	Case sparse	—	—
			Buzzanca	436	37			
			Case Lena	550	52	SICAMINÒ	830 115	113
GALATI MAMERTINO	1646 216	3.788	Case Scirocco	540	27	Sicaminò	287	113
GALATI MAMERTINO	1646 216	3.788	Francari	532	33	Case sparse	—	—
Galati Mamertino *	800	3.011	Malfitano	340	31			
San Basilio	689	413	Passolauro	467	25			
Galini	840	81	Case sparse	—	389			
Milè	583	20	SAN FILIPPO	803 145	656	ITALA	1253 0	1.976
Misirri	772	107	San Filippo	474	35	CROCE	767 80	322
Molisa	798	26	Armo	475	60	Croce	267	275
San Giorgio	831	54	Fico	600	145	Quartiere Casaleddo	100	42
Sceti	795	44	Gioiosa Vecchia (e)	803	—	Case sparse	—	5
Case sparse	—	32	Case sparse	—	416			
			SAN FRANCESCO	810 175	695			
GALLODORO	673 50	636	San Francesco	315	59	ITALA	1253 115	1.040
GALLODORO	673 50	636	Casale	500	31	Itala *	195	1.003
Gallodoro *	388	636	San Biagio	625	62	Quartarello	242	37
Case sparse	—	—	San Nicolò Vecchio	256	25	Case sparse	—	—
			Traversa	595	22			
			Case sparse	—	496			

(a) Frazione speciale: territorio gravitante sul comune di Falcone. — (b) Centro diviso con il comune di Castoreale. — (c) Centro che si estende nel comune di Taormina. — (d) Nucleo diviso con il comune di Taormina. — (e) Nucleo speciale: centro ora spopolato.

Segue Tav. 2 — *Altitudine e popolazione residente dei comuni, delle frazioni geografiche e delle località abitate*

COMUNI FRAZIONI GEOGRAFICHE LOCALITÀ ABITATE			COMUNI FRAZIONI GEOGRAFICHE LOCALITÀ ABITATE			COMUNI FRAZIONI GEOGRAFICHE LOCALITÀ ABITATE		
ALTI- TUDINE	POPOLA- ZIONE		ALTI- TUDINE	POPOLA- ZIONE		ALTI- TUDINE	POPOLA- ZIONE	
m			m			m		
MARINA D'ITALA	$\frac{428}{0}$	614	LIMINA	$\frac{846}{125}$	1.663	LIPARI	$\frac{450}{0}$	4.767
Marina d'Itala	12	587	LIMINA	$\frac{846}{125}$	1.663	Lipari *	25	3.852
Case sparse	—	27	Limina *	552	1.649	Chiesa San Nicola	25	35
LENI	$\frac{961}{0}$	746	Case sparse	—	14	Monte	157	70
ARENELLA	$\frac{961}{0}$	121	LIPARI	$\frac{924}{0}$	11.037	Santa Margherita	237	88
Arenella	15	121	ACQUACALDA	$\frac{602}{0}$	419	Case sparse	—	722
Case sparse	—	—	Acquacalda	10	419	PANAREA	$\frac{421}{0}$	272
LENI	$\frac{961}{0}$	625	Case sparse	—	—	Panarea San Pietro	10	227
Leni *	202	496	ALICUDI	$\frac{675}{0}$	230	Drauto	26	45
Valdichiesa	313	109	Alicudi	94	147	Case sparse	—	—
Case sparse	—	20	Case sparse	—	83	PIANCONTE	$\frac{550}{0}$	850
LETOJANNI	$\frac{494}{0}$	2.213	BASILUZZO (c)	$\frac{165}{0}$	—	Pianconte	266	494
LETOJANNI	$\frac{494}{0}$	2.213	Case sparse	—	—	Chiusi	225	18
Letojanni * (a)	5	2.195	CANNETO	$\frac{515}{0}$	2.406	Cugna Corte	290	56
Case sparse	—	18	Canneto	5	1.814	Varesana di Sopra	364	162
LIBRIZZI	$\frac{1106}{100}$	2.814	Lami	267	37	Varesana di Sotto	290	88
CONTRADA AGATIRSI (b)	$\frac{425}{250}$	—	Pirrerà	258	140	Case sparse	—	32
Case sparse	—	—	Pomiciazzo	242	115	QUATTROPANI	$\frac{602}{0}$	730
LIBRIZZI	$\frac{1106}{100}$	1.478	Salita Monte Pilato	426	68	Quattropani	286	314
Librizzi *	501	773	Case sparse	—	232	Chiesa Vecchia	358	91
San Sebastiano	525	57	FILICUDI	$\frac{700}{0}$	267	Case sparse	—	325
Vallonevina Inferiore	340	64	Filicudi Porto	4	52	STROMBOLI	$\frac{575}{0}$	469
Vallonevina Superiore	455	84	Canale Filicudi	147	19	Stromboli	43	469
Case sparse	—	500	Rocca Ciauli	160	53	Case sparse	—	—
NASIDI	$\frac{1025}{198}$	1.336	Sciacca Canale	155	27	VULCANO	$\frac{500}{0}$	356
Nasidi	512	344	Val di Chiesa	284	55	Vulcano Piano	385	208
Acqua Palumbo	600	66	Case sparse	—	61	Gelso	9	56
Case Cuprani	337	109	FILICUDI PECORINI	$\frac{774}{0}$	180	Porto di Levante	10	80
Contrada Marurà	357	58	Pecorini	134	138	Porto di Ponente (e)	3	12
Case sparse	—	759	Case sparse	—	42	Case sparse	—	—
			FOSSA DI STROMBOLI (d)	$\frac{924}{0}$	—	LONGI	$\frac{1727}{341}$	2.346
			FOSSA DI VULCANO (d)	$\frac{391}{0}$	—	LONGI	$\frac{1525}{341}$	2.338
			GINOSTRA	$\frac{645}{0}$	91	Longi *	616	1.543
			Ginostra	50	91	Stazzone-Crocetta	800	528
			Case sparse	—	—	Filipelli	830	63
						Pado	902	148
						Case sparse	—	56

(a) Centro che si estende nel comune di Taormina. — (b) Frazione speciale: territorio in contestazione con il comune di Montagnareale. — (c) Frazione speciale: isola di Basiluzzo e minori. — (d) Frazione speciale: zona craterica. — (e) Nucleo speciale: esercizio pubblico.

Segue Tav. 2 — Alitudine e popolazione residente dei comuni, delle frazioni geografiche e delle località abitate

COMUNI FRAZIONI GEOGRAFICHE LOCALITÀ ABITATE			ALTI- TUDINE	POPOLA- ZIONE	COMUNI FRAZIONI GEOGRAFICHE LOCALITÀ ABITATE			ALTI- TUDINE	POPOLA- ZIONE	COMUNI FRAZIONI GEOGRAFICHE LOCALITÀ ABITATE			ALTI- TUDINE	POPOLA- ZIONE
			<i>m</i>					<i>m</i>					<i>m</i>	
MANGALAVITI (a)	1727	8	890		MESSINA	1128	0	254.715		GESSO	841	0	2.432	
Case sparse	—	8	—		ACQUARONE-SPARTÀ	230	0	1.559		Gesso	265	—	1.570	
MALFA	860	1.072	0		Acquarone	6	174			Locanda Colonna	301	77		
CAPO	854	107	0		Spartà	90	469			Nunziata	165	21		
Capo	90	92	—		Calamona	130	139			Ortoluzzo	15	368		
Case sparse	—	15	—		Mezzacampa	94	134			Stazione Gesso	89	31		
MALFA	860	871	0		Piano Torre	87	133			Case sparse	—	365		
Malfa *	90	759	—		San Filippo	119	27			GIAMPILIERI	1098	0	4.722	
Case sparse	—	112	—		San Saba	20	188			Altolia	282	968		
POLLARA	857	94	0		Villa Magno	89	30			Divieto-Scaletta Marina (c)	12	177		
Pollara	75	94	—		Case sparse	—	265			Giampileri Marina	5	776		
Case sparse	—	—	—		BRIGA	1061	0	2.181		Giampileri Superiore	105	2.335		
MALVAGNA	1337	1.656	480		Briga	87	340			Molino	222	405		
MALVAGNA	1337	1.656	480		Briga Marina-San Paolo	10	763			Case sparse	—	61		
Malvagna *	710	1.656	—		Pezzolo	329	908			MASSE	598	20	1.000	
Case sparse	—	—	—		Ponte Schiavo	14	110			Massa San Giovanni	320	264		
MANDANICI	1216	1.188	222		Scuola Agricoltura	158	53			Massa San Nicola	191	50		
MANDANICI	1216	1.188	222		Case sparse	—	7			Massa Santa Lucia	256	596		
Mandanici *	417	1.107	—		CASTANEA	609	92	2.604		Sanatorio Matteredose (d)	490	33		
Badia	342	81	—		Castanea delle Furie	373	2.097			Case sparse	—	57		
Case sparse	—	—	—		Massa San Giorgio	258	485			MESSINA	1128	0	210.327	
MAZZARRÀ SANT'ANDREA	725	2.437	42		Case sparse	—	22			Catarratti	158	468		
MAZZARRÀ SANT'ANDREA	725	2.437	42		GALATI	860	0	2.097		Cumia Inferiore	264	454		
Mazzarrà Sant'Andrea *	102	2.276	—		Galati Inferiore	27	184			Cumia Superiore	380	744		
Finaita (b)	99	35	—		Galati Marina	14	1.336			Messina *	3	202.095		
Case sparse	—	126	—		Galati Superiore	51	438			San Filippo Inferiore	198	642		
MERÌ	142	2.035	46		Cavaliere	40	48			San Filippo Superiore	235	1.094		
MERÌ	142	2.035	46		Case sparse	—	91			San Michele	190	895		
Merì *	64	1.864	—		GANZIRRI	436	0	11.474		Santa Lucia	77	803		
Case sparse	—	171	—		Curcuraci	306	124			Badia Brasiliani	190	43		
					Faro Superiore	188	1.446			Badiazza	290	141		
					Ganzirri-Sant'Agata	3	4.532			Ciaramita	189	20		
					Torre Faro	3	2.939			Clinica Salvatore (d)	120	64		
					Agliastrella	17	22			Convito	170	39		
					Case Sperone	97	278			Mandràzzi	188	21		
					Colonie Marine	2	88			Mandria	196	22		
					Due Torri	5	345			Rizzotti	158	19		
					Granatari	3	32			Savirga	213	95		
					Marotta Inferiore	187	162			Scoppo	84	499		
					Marotta Superiore	249	49			Trapani	215	47		
					Miracoli	117	50			Via Nuova	266	13		
					Mortelle	3	138			Case sparse	—	2.109		
					Villa Pomara	3	21			MILI	1060	0	3.886	
					Case sparse	—	1.248			Mili Marina	8	990		
										Mili San Marco	75	1.320		
										Mili San Pietro	199	995		
										Tipoldo	399	274		
										Annunziatella	13	16		
										Case sparse	—	291		

(a) Frazione speciale: territorio gravitante sul comune di Bronte (Catania). — (b) Nucleo diviso con il comune di Rodì Milici. — (c) Centro diviso con il comune di Scaletta Zanglea. — (d) Nucleo speciale: casa di cura.

Segue Tav. 2 — Altitudine e popolazione residente dei comuni, delle frazioni geografiche e delle località abitate

COMUNI FRAZIONI GEOGRAFICHE LOCALITÀ ABITATE	ALTI- TUDINE m	POPOLA- ZIONE	COMUNI FRAZIONI GEOGRAFICHE LOCALITÀ ABITATE	ALTI- TUDINE m	POPOLA- ZIONE	COMUNI FRAZIONI GEOGRAFICHE LOCALITÀ ABITATE	ALTI- TUDINE m	POPOLA- ZIONE
RODIA	350 0	693	SAN PIETRO	65 11	4.820	MISTRETTA	1586 147	9.979
Rodia	5	208	Corriolo (b)	44	52	MISTRETTA	1586 147	9.979
Marmorà	18	123	Olivarella (c)	65	210	Mistretta *	950	9.979
Policara	115	82	San Marco	30	269	Case sparse	—	—
Polveriera	135	26	San Pietro	20	2.139	MOIO ALCANTARA	1162 520	892
Case sparse	—	254	Barone	13	111	MOIO ALCANTARA	1162 520	892
SALICE	515 17	1.035	Baronello	11	125	Moio Alcantara *	538	887
Salice	236	1.026	Botteghelle	58	19	Case sparse	—	5
Case sparse	—	9	Brigandi Calcagno	46	127	MONFORTE SAN GIORGIO	1080 0	4.301
SANTO STEFANO DI BRIGA	1080 0	5.639	Brigandi Olivarella	60	200	MONFORTE MARINA	42 0	590
Ponte Santo Stefano	6	878	Brigandi Sisilli	32	119	Monforte Marina	14	341
Santa Margherita	38	1.177	Cacciola II	25	31	Contrada Brugazza	23	62
Santo Stefano di Briga	138	2.003	Fiumarella	36	343	Contrada Casevecchie	6	23
Santo Stefano Medio	82	1.502	Garrisi	32	500	Contrada Pioppi	16	71
Ortara	62	30	Masseria	41	75	Case sparse	—	93
Serra Velardi	13	36	Pezza Grande	23	189	MONFORTE SAN GIORGIO	377 42	2.665
Case sparse	—	13	San Marco Fiumarella	34	116	Monforte San Giorgio *	260	2.437
TREMESTIERI	1128 0	5.066	Case sparse	—	195	Contrada Annunziata	100	19
Larderìa Inferiore	165	816	SANTA MARINA	28 0	2.588	Contrada Apoco	97	31
Larderìa Superiore	232	761	Bastione	15	559	Contrada Bagheria	140	15
Tremestieri	22	2.008	Santa Marina	20	795	Case sparse	—	163
Zafferia	161	879	Bilemi	11	51	PELLEGRINO	1080 143	1.046
Case Pennisi	60	50	Due Bagli	11	93	Pellegrino	442	732
Case sparse	—	552	Due Case	19	176	Calindro	326	27
MILAZZO (a)	135 0	24.137	Feliciata	13	66	Contrada Bafarulli	480	25
MILAZZO	135 0	16.729	Gronza	6	55	Piranella	400	23
Croce al Promontorio	90	228	Pezza del Pioppo	25	124	Trinità	150	21
Milazzo *	1	14.034	Scaccia	21	222	Case sparse	—	218
Parco Nuovo	15	186	Torretta	10	82	MONGIUFFI MELIA	1007 180	1.584
Addolorata	90	117	Torretta Spiaggia	6	66	MELIA	1007 180	1.010
Aria	5	237	Case sparse	—	299	Melia *	421	654
Baronia	62	55	MILITELLO ROSMARINO	1491 39	2.326	Focoleo	550	19
Bevaceto	80	71	Milittello Rosmarino *	422	1.341	Larderìa	675	31
Bocca di Fiume	12	39	Astasi (d)	202	46	Mancusi	575	12
Cacciola I	20	63	Bolini	375	23	Pantana	764	65
Carrozza	9	106	Faja	323	18	Case sparse	—	229
Casazza	5	50	Ferretta	380	152	MIRTO	688 25	1.975
Contura	9	46	Lico	212	30	MIRTO	688 25	1.975
Fossazzo	8	56	Mora	259	19	Mirto *	428	1.419
Mangiavacca	2	24	Mortarolo	425	33	Contura	56	56
Manica	70	78	Picasi	550	73	San Tommaso	332	56
Paradiso	77	51	San Giorgio	400	112	Case sparse	—	444
Parco Vecchio	11	306	San Pietro	525	239	MIRTO	688 25	1.975
San Paolino	5	213	Santa Domenica	500	43	MIRTO	688 25	1.975
Stretto Tono	5	99	Santa Maria	430	27	Mirto *	428	1.419
Tono	5	342	Scurzi	450	85	Contura	56	56
Trinità	96	92	Varvazza	487	24	San Tommaso	332	56
Villa Paradiso	62	61	Case sparse	—	61	Case sparse	—	444
Case sparse	—	175	MIRTO	688 25	1.975	MIRTO	688 25	1.975
			MIRTO	688 25	1.975	Mirto *	428	1.419
			Mirto *	428	1.419	Contura	56	56
			Contura	56	56	San Tommaso	332	56
			San Tommaso	332	56	Case sparse	—	444
			Case sparse	—	444	Case sparse	—	444

(a) Vedi comune di San Filippo del Mela per territorio in contestazione. — (b) Centro diviso con il comune di San Filippo del Mela e con il territorio in contestazione con quest'ultimo comune. — (c) Centro diviso con il territorio in contestazione con il comune di San Filippo del Mela. — (d) Nucleo diviso con il comune di Sant'Agata di Militello.

Seque Tav. 2 — *Altitudine e popolazione residente dei comuni, delle frazioni geografiche e delle località abitate*

COMUNI FRAZIONI GEOGRAFICHE LOCALITÀ ABITATE	ALTI- TUDINE <i>m</i>	POPOLA- ZIONE	COMUNI FRAZIONI GEOGRAFICHE LOCALITÀ ABITATE	ALTI- TUDINE <i>m</i>	POPOLA- ZIONE	COMUNI FRAZIONI GEOGRAFICHE LOCALITÀ ABITATE	ALTI- TUDINE <i>m</i>	POPOLA- ZIONE
MONGIUFFI	1000 233	574	SANTA MARIA	975 498	362	NIZZA DI SICILIA	1173 0	3.086
Mongiuffi	410	537	Santa Maria	692	183	Bosco San Ferdinando (c)	1173 320	26
Deri	449	25	Fondaco Nocilla	750	79	Case sparse	—	26
Case sparse	—	12	Pietramone	795	35			
			Portella Santa Maria (b)	743	36			
			Santa Margherita	715	24			
			Case sparse	—	5	Nizza di Sicilia	480 0	3.060
MONTAGNAREALE (a)	1092 115	2.474				Nizza di Sicilia *	12	2.868
MONTAGNAREALE	1092 115	1.614	MOTTA CAMASTRA	1374 122	1.705	Buticari	395	40
Montagnareale *	310	772	MOTTA CAMASTRA	1374 122	1.705	Ficarazzi	43	67
Bocchetta	700	27	Fondaco Motta	225	162	Case sparse	—	85
Bonavita	525	209	Motta Camastra *	453	1.319			
Fiumara	475	176	San Cataldo	122	62	NOVARA DI SICILIA	1340 163	4.324
Laurello	595	94	Case sparse	—	162	BADIAVECCHIA	1242 471	264
Montecaruso	546	26				Badiavecchia	525	215
Case sparse	—	310				Piano Vigna	499	39
			MOTTA D'AFFERMO	924 0	1.554	Case sparse	—	10
SAN NICOLELLA	1092 150	860	MOTTA D'AFFERMO	924 131	1.353			
San Nicoletta	184	154	Motta d'Affermo *	660	1.341	NOVARA DI SICILIA	1340 163	2.707
Caristia	650	68	Case sparse	—	12	Novara di Sicilia *	620	2.525
Chianitto	525	54				Santa Barbara	429	35
Morera	404	43	TORREMENZA	461 0	201	Case sparse	—	147
San Giuseppe	422	44	Torremenza	10	145			
Zappuneri	550	56	Case sparse	—	56	SAN BASILIO	875 325	981
Case sparse	—	441				San Basilio	607	856
MONTALBANO ELICONA	1350 135	5.164	NASO	584 0	7.380	Vallancazza	500	111
BRAIDI	758 135	723	MALÒ	500 40	886	Case sparse	—	14
Braidi	561	585	Malò	459	464			
Due Monti	674	34	Portella Marvizzi	450	41	SAN MARCO	1066 190	372
Santo Stefano	651	35	Rumbiale	220	30	San Marco	616	181
Case sparse	—	69	San Leone	340	21	Serro Parrini	453	29
			Case sparse	—	330	Contrada San Giacomo	374	65
MONTALBANO ELICONA	1350 380	3.421				Riganello	650	20
Montalbano Elicona *	900	3.351	NASO	584 0	6.494	Zabella	579	26
Pellizzaro	745	46	Naso *	490	2.160	Case sparse	—	51
Case sparse	—	24	Cagnanò	420	37			
SANTA BARBARA	733 135	658	Caria	409	42	OLIVERI	575 0	1.803
Santa Barbara	680	481	Caria-Ferro	175	20	OLIVERI	575 0	1.803
Case sparse	—	177	Cresta	507	68	Oliveri *	2	1.635
			Due Fiumare	250	31	Stazione di Oliveri-Tindari	2	111
			Ficheruzza	517	48	Case sparse	—	57
			Grazia	450	57			
			Munidari	527	31			
			Sant'Antonio	488	29			
			Case sparse	—	3.971			

(a) Vedi comune di Librizzi per territorio in contestazione. — (b) Nucleo diviso con il comune di San Piero Patti. — (c) Frazione speciale: isola amministrativa.

Segue Tav. 2 — Altitudine e popolazione residente dei comuni, delle frazioni geografiche e delle località abitate

COMUNI FRAZIONI GEOGRAFICHE LOCALITÀ ABITATE	ALTI- TUDINE m	POPOLA- ZIONE	COMUNI FRAZIONI GEOGRAFICHE LOCALITÀ ABITATE	ALTI- TUDINE m	POPOLA- ZIONE	COMUNI FRAZIONI GEOGRAFICHE LOCALITÀ ABITATE	ALTI- TUDINE m	POPOLA- ZIONE
PACE DEL MELA	294 0	3.802	MORERI	631 38	417	ZAPPARDINO	607 0	1.598
GIAMMORO	80 0	1.265	Moreri Soprani	207	187	San Costantino (c)	473	92
Giammoro	10	738	Masseria Sciacca	446	87	Sant'Arcangelo	421	137
Archi	10	39	San Cosimo	356	61	Sant'Ignazio	214	84
Gabbia	5	226	Case sparse	—	82	Zappardino	28	224
Case sparse	—	262	PATTI	758 0	8.819	Calanovella	44	41
PACE DEL MELA	294 20	2.537	Case Nuove Russe	30	290	Colla	510	33
Pace del Mela *	114	1.926	Patti *	157	6.748	Piano Roda	407	64
Camatrà	169	222	Madoro	424	89	Scianini	140	71
Mandravecchia	100	92	Porticella	196	22	Serromartini	224	74
Torrecampagna	142	60	Case sparse	—	1.670	Case sparse	—	778
Case sparse	—	237	SCALA	530 0	750	RACCUJA	1376 362	3.066
PAGLIARA	1200 24	2.108	Scala	228	446	RACCUJA	1175 362	2.137
DINARINI (a)	1200 327	—	Tindari	280	125	Fossochiodo	827	202
Case sparse	—	—	Locanda	201	43	Raccuja *	640	1.528
LOCADI	707 222	210	Case sparse	—	136	San Nicolò	660	133
Locadi	325	210	SORRENTINI	692 162	386	Batiola	742	66
Case sparse	—	—	Sorrentini	520	273	Campomilia	769	146
PAGLIARA	704 75	975	Case sparse	—	113	Ficherazzi	641	24
Pagliara *	200	975	PETTINEO	1084 47	2.067	Fondachello (d)	839	26
Case sparse	—	—	PETTINEO	1084 47	2.067	Case sparse	—	12
ROCCHENERE	302 24	923	Pettineo *	284	2.055	REITANO	950 0	1.462
Rocchenere	80	923	Case sparse	—	12	MARGI	652 0	185
Case sparse	—	—	PIRAINO	696 0	5.401	Margi	3	119
PATTI	758 0	11.663	PIRAINO	696 0	3.803	Case sparse	—	66
GALLO	360 56	332	Contrada Lacco (b)	412	176	REITANO	950 102	1.277
Gallo	229	79	Gliaca	18	582	Reitano *	423	1.245
Case sparse	—	253	Piraino *	415	642	Case sparse	—	32
MONGIOVE	366 0	959	Salinà	133	282	ROCCAFIORITA	1000 577	448
Case Nuove Malluzzo	42	157	Santa Maria del Fiume	78	614	ROCCAFIORITA	1000 577	448
Mongiove	3	344	Convento	400	68	Roccafiorita *	723	448
Galice	2	52	Giardino	120	113	Case sparse	—	—
Moreri Sottani	55	45	Leomandri	35	276			
Case sparse	—	361	Madonna del Lume	184	119			
			Mendola	75	118			
			Porteria	206	110			
			San Biagio	418	103			
			San Leonardo	273	127			
			Serromaio	325	44			
			Case sparse	—	429			

(a) Frazione speciale; territorio gravitante sul comune di Mandanici. — (b) Centro diviso con il comune di Brolo. — (c) Centro diviso con il comune di Sant'Angelo di Brolo. — (d) Nucleo diviso con il comune di San Piero Patti.

Segue Tav. 2 — *Altitudine e popolazione residente dei comuni, delle frazioni geografiche e delle località abitate*

COMUNI FRAZIONI GEOGRAFICHE LOCALITÀ ABITATE	ALTI- TUDINE m	POPOLA- ZIONE	COMUNI FRAZIONI GEOGRAFICHE LOCALITÀ ABITATE	ALTI- TUDINE m	POPOLA- ZIONE	COMUNI FRAZIONI GEOGRAFICHE LOCALITÀ ABITATE	ALTI- TUDINE m	POPOLA- ZIONE
ROCCALUMERA	1010 0	4.664	Rodi	1489 30	2.337	SANTA DOMENICA	546 120	442
ALLUME	647 50	656	Rodi *	177	1.954	Barrera	278	203
Allume	106	656	Brusia	204	22	Santa Domenica	346	156
Case sparse	—	—	Cartolano	133	42	Raspa	345	26
ROCCALUMERA	136 0	3.278	Case Bruciate	40	64	San Sebastiano	401	47
Roccalumera *	7	3.278	Finaita (Sant'Andrea) (a)	99	36	Case sparse	—	10
Case sparse	—	—	Lacco	82	25	SANT'ANDREA	245 17	286
SCIGLIO	1010 39	730	Nazionale Sulleria	89	20	Sant'Andrea	80	223
Sciglio	102	618	Pietre Rosse	125	59	Filari	106	15
Contrisa	394	51	Case sparse	—	115	Case sparse	—	48
Case sparse	—	61	ROMETTA	1076 0	4.838	SAN FILIPPO DEL MELA	160 0	4.745
ROCCAVALDINA	535 56	1.590	CONDURI	505 139	128	ARCHI	70 0	962
CARDÀ	237 56	260	Conduri	351	114	Archi	28	616
Cardà	56	170	Case sparse	—	14	Case sparse	—	346
Case sparse	—	90	GIMELLO	1076 205	453	CATTAFI	151 40	522
ROCCAVALDINA	511 80	997	Gimello	370	301	Cattafi Superiore	120	302
Roccavaldina *	320	985	Gimello ne' Monaci	380	146	Cattafi Quartiere	140	85
Case sparse	—	12	Case sparse	—	6	Case sparse	—	135
SANTISSIMO SALVATORE	535 98	333	RAPANO	384 80	261	CORRIOLO	107 26	626
Santissimo Salvatore	106	278	Rapano Inferiore	285	107	Corriolo (b)	44	237
Barrera	120	20	Rapano Superiore	331	43	Belvedere	75	75
Case sparse	—	35	Oliveto	351	53	Crocecaruso	43	100
ROCELLA VALDEMONE	1285 556	1.761	Pantano	198	16	Case sparse	—	214
ROCELLA VALDEMONE	1285 556	1.761	Case sparse	—	42	OLIVARELLA-CORRIOLO (c)	65 15	514
Roccella Valdemone *	812	1.716	ROMETTA	684 173	1.554	Corriolo (d)	44	174
Case sparse	—	45	Rometta *	560	970	Olivarella (e)	65	320
RODÌ MILICI	959 30	3.053	San Cono	451	339	Case sparse	—	20
MILICI	959 126	716	Lorenti	250	39	SAN FILIPPO DEL MELA	160 60	2.121
Milici	234	609	Mastò	477	26	San Filippo del Mela *	123	1.910
Morti	172	37	Safi	480	34	Case sparse	—	211
Case sparse	—	70	Scalone	340	66	ROMETTA MAREA	271 0	1.714
			Sotto Castello	400	21	Rometta Marea	5	1.450
			Torretta	460	31	Fiumepietra	70	13
			Case sparse	—	28	Case sparse	—	251

(a) Nucleo diviso con il comune di Mazzarrà Sant'Andrea. — (b) Centro diviso con il comune di Milazzo e con il territorio in contestazione con quest'ultimo comune. — (c) Frazione speciale: territorio in contestazione con il comune di Milazzo. — (d) Parte del centro diviso tra i comuni di Milazzo e di San Filippo del Mela compresa nel territorio in contestazione. — (e) Parte di centro compresa nel territorio in contestazione con il comune di Milazzo.

Segue Tav. 2 — *Altitudine e popolazione residente dei comuni, delle frazioni geografiche e delle località abitate*

COMUNI FRAZIONI GEOGRAFICHE LOCALITÀ ABITATE	ALTI- TUDINE m	POPOLA- ZIONE	COMUNI FRAZIONI GEOGRAFICHE LOCALITÀ ABITATE	ALTI- TUDINE m	POPOLA- ZIONE	COMUNI FRAZIONI GEOGRAFICHE LOCALITÀ ABITATE	ALTI- TUDINE m	POPOLA- ZIONE
SAN FRATELLO	1623 0	12.113	SAN PIERO PATTI	1267 238	5.524	Cavarretta	184	110
ACQUEDOLCI	500 0	4.105	SAN PIERO PATTI	1267 238	5.524	Contura	225	19
Acquedolci	25	3.327	San Piero Patti *	448	3.164	Cuccubello	45	82
Case sparse	—	778	Balze	465	50	Fiorita	200	171
SAN FRATELLO	1623 50 ₁	8.008	Case Popolari Verdù	529	55	Gaglio	154	115
San Fratello *	675	7.880	Castagnero	734	38	Giancola	5	60
Case sparse	—	128	Ciurciumi	550	38	Iria	518	192
SAN MARCO D'ALUNZIO (a)	1226 0	5.130	Fiumara	600	32	Minà	84	75
SAN MARCO D'ALUNZIO	1226 0	5.130	Fondachello (c)	839	1	Monaci	70	39
San Marco d'Alunzio *	540	2.210	Linazza	600	26	Muti	135	55
Stazione Torrenova	10	908	Martinello	665	44	Orecchiazzi	135	156
Torrenova	25	650	Portella Santa Maria (d)	743	47	Pairò	175	28
Genovese	480	54	Ramondino	623	44	Pattina	275	38
I Cappuccini (b)	558	15	Spaditta	638	83	Piana	15	52
Magnanò	400	107	Tesoriero	552	25	Pirato	100	29
Santa Marina	250	35	Valdoria	625	30	Rosmarino	143	32
Case sparse	—	1.151	Case sparse	—	1.847	Salarona	281	28
SAN PIER NICETO	1279 0	3.847	SAN SALVATORE DI FITA- LIA	962 101	3.257	San Basilio	470	69
PIRRERA	255 48	193	SAN SALVATORE DI FITALIA	962 101	3.257	San Giovanni	312	147
Pirrerà	140	45	San Salvatore di Fitalia *	600	1.288	San Giuseppe	28	34
Zifronte	124	75	Sant'Antonio	550	122	Sanguinera	364	91
Case sparse	—	73	Annunziata	550	66	San Leo	94	98
SAN PIER MARINA	110 0	541	Bufana	620	177	Scafone-Cipollazzi	325	104
San Pier Marina	20	215	Dovera	467	153	Serra Bernardo	172	145
Mendoliere	25	110	Fiorello	530	84	Serre	471	41
Case sparse	—	216	Grazia	656	383	Sprazzi	205	279
SAN PIER NICETO	1279 75	3.113	San Biagio	500	81	Terreforti	75	45
San Pier Niceto *	260	3.048	Sant'Adriano Vecchio	275	112	Tiranni	290	156
Oliva	260	37	Santa Lucia	350	53	Vallebruca	352	266
Case sparse	—	28	Scrisera	752	304	Case sparse	—	253
			Case sparse	—	434	SANT'ALESSIO SICULO	450 0	1.343
			SANTA DOMENICA VITTO- RIA	1408 600	1.594	SANT'ALESSIO SICULO	450 0	1.343
			SANTA DOMENICA VITTORIA	1408 600	1.594	Sant'Alessio Siculo *	15	1.223
			Santa Domenica Vittoria *	1027	1.586	Case sparse	—	120
			Case sparse	—	8	SANTA LUCIA DEL MELA	1279 77	6.337
			SANT'AGATA DI MILITELLO	1078 0	11.395	SANTA LUCIA DEL MELA	1279 77	6.337
			SANT'AGATA DI MILITELLO	1078 0	11.395	Santa Lucia del Mela *	215	5.412
			Sant'Agata di Militello *	23	7.638	Contrada Femminamorta	126	67
			Torreccandele	23	536	Contrada Serri	189	24
			Arcofora	284	63	San Giovanni	104	63
			Astasi (e)	202	119	Santa Maria	174	17
			Calarco	150	30	Case sparse	—	754
						SANTA MARINA SALINA	962 0	919
						LINGUA	900 0	328
						Lingua	3	328
						Case sparse	—	—

(a) Vedi comune di Frazzanò per territorio in contestazione. — (b) Nucleo speciale: convento. — (c) Nucleo diviso con il comune di Racuja. — (d) Nucleo diviso con il comune di Montalbano Elicona. — (e) Nucleo diviso con il comune di Militello Rosmarino.

Segue Tav. 2 — Alitudine e popolazione residente dei comuni, delle frazioni geografiche e delle località abitate

COMUNI FRAZIONI GEOGRAFICHE LOCALITÀ ABITATE			ALTI- TUDINE	POPOLA- ZIONE	COMUNI FRAZIONI GEOGRAFICHE LOCALITÀ ABITATE			ALTI- TUDINE	POPOLA- ZIONE	COMUNI FRAZIONI GEOGRAFICHE LOCALITÀ ABITATE			ALTI- TUDINE	POPOLA- ZIONE
			<i>m</i>					<i>m</i>					<i>m</i>	
SANTA MARINA SALINA	962	591	0		SANT'ANGELO DI BROLO	927	166	2.236		SCORSONELLO (e)	150	76	60	
Santa Marina Salina *	25	591			Sant'Angelo di Brolo *	314		1.452		Scorsonello	64	76		
Case sparse	—	—			Barba	660		57		Case sparse	—	—		
					San Carlo	333		49						
					Santa Domenica	726		95						
					Soccorso	459		64						
SANT'ANGELO DI BROLO	1106	6.396	122		Case sparse	—		519		SAN TEODORO	1371	2.395	670	
ANNUNZIATA	838	652	200							SAN TEODORO	1371	2.395	670	
Annunziata	600	74			SANT'ORSOLA	884	300	665		San Teodoro *	1150	2.395		
Fosso Pino	680	33			Santa Venera	541		160		Case sparse	—	—		
Lunella	700	106			Sant'Orsola	566		142						
Mezz'Agosto	425	63			Cavallo Pastorio	741		111						
Case sparse	—	376			Licastro	688		97		SANTO STEFANO DI CAMA- STRA	935	6.370	0	
					Case sparse	—		155		SANTO STEFANO DI CAMASTRA	935	6.370	0	
CANCELLO	977	235	392		SILLITA	702	150	394		Santo Stefano di Camastra *	70	6.114		
Cancello	765	212			Sillita	600		90		Case sparse	—	256		
Case sparse	—	23			Pietà	403		63						
					Provvidenza	436		77		SAPONARA	1128	4.636	0	
					Romanò	243		19		CAVALIERE	301	507	20	
IRIANNI	1075	364	484		Staglianò	475		36		Cavaliere	75	494		
Irianni	629	276			Case sparse	—		109		Salvatorello	45	13		
Gesù Maria	576	83			SANTA TERESA DI RIVA (b)	845	0	6.625		Case sparse	—	—		
Case sparse	—	5			MANCUSA (c)	845	300	229						
					Fautari	466		229		GIUNTARELLA (f)	50	609	0	
SAN GREGORIO	814	565	122		Case sparse	—		—		Villafranca Tirrena (g)	22	609		
Calabrò	169	75								Case sparse	—	—		
Petraro	500	101			MISSERIO (d)	550	187	1.020						
San Costantino (a)	473	12			Misserio	295		961		SAN PIETRO	1128	362	160	
San Gregorio	403	122			Chiesanuova	278		59		San Pietro	200	231		
Ciminniti	500	51			Case sparse	—		—		Monachella	210	73		
Piano Croce	160	60								Sciameo	210	38		
Russo	278	45			SANTA TERESA DI RIVA	351	0	5.300		Vallone Gelsi	300	20		
Case sparse	—	99			Santa Teresa di Riva *	6		5.027		Case sparse	—	—		
SAN SILVESTRO	1106	1.285	263		Giardino Inferiore	69		95		SAPONARA	989	2.297	141	
Contura	598	188			Giardino Superiore	57		36		Saponara *	160	2.297		
San Silvestro	680	332			Quartarello	56		44		Case sparse	—	—		
Santa Maria Lo Piano	588	88			San Gaetano	85		98						
Cartelli	575	106			Case sparse	—		—						
Mannarà	624	79												
Pagliara	790	79												
San Biagio	673	43												
Case sparse	—	370												

(a) Centro diviso con il comune di Piraino. — (b) Vedi comune di Savoca per territorio in contestazione. — (c) Frazione speciale: territorio in contestazione con il comune di Savoca; parte dell'isola amministrativa che comprende anche la frazione geografica Misserio. — (d) Parte dell'isola amministrativa che comprende anche la frazione geografica Mancusa. — (e) Frazione speciale: territorio in contestazione con il comune di Savoca. (f) Frazione speciale: territorio in contestazione con il comune di Villafranca Tirrena. — (g) Parte di centro compresa nel territorio in contestazione con il comune di Villafranca Tirrena.

Seque Tav. 2 — Alitudine e popolazione residente dei comuni, delle frazioni geografiche e delle località abitate

COMUNI FRAZIONI GEOGRAFICHE LOCALITÀ ABITATE	ALTI- TUDINE m	POPOLA- ZIONE	COMUNI FRAZIONI GEOGRAFICHE LOCALITÀ ABITATE	ALTI- TUDINE m	POPOLA- ZIONE	COMUNI FRAZIONI GEOGRAFICHE LOCALITÀ ABITATE	ALTI- TUDINE m	POPOLA- ZIONE
SCARCELLI	555 80	861	SAVOCA	527 100	522	TAORMINA	425 0	7.722
Scarcelli	115	653	Romissa	261	156	MAZZEO	400 0	619
Caliatore	119	22	Savoca *	303	236	Letojanni (Mazzeo) (e)	5	605
Como	135	70	Cucco	350	81	Case sparse	—	14
Maiorani	110	29	Santa Domenica	368	24			
Musarra	180	67	Case sparse	—	25			
Schiava	167	20						
Case sparse	—	—	SCALETTA ZANGLEA	790 0	2.870	PIANA (f)	253 26	790
			GUIDOMANDRI INFERIORE	790 0	2.470	Chianchitta (g)	28	144
SAVOCA (a)	527 19	2.002	Guidomandri Inferiore *	6	1.142	Fiascara	70	72
BARONE (b)	225 78	—	Scaletta Marina-Divieto (c)	12	848	Trappitello	60	277
Case sparse	—	—	Scaletta Superiore	194	480	Case sparse	—	297
			Case sparse	—	—			
			GUIDOMANDRI SUPERIORE	790 70	400	TAORMINA	425 0	6.313
BARTOLOTTA (b)	325 175	—	Guidomandri Superiore	113	400	Giardini (h)	5	43
Case sparse	—	—	Case sparse	—	—	Mazzarrò	25	127
			SINAGRA	1082 90	3.733	Taormina *	204	5.530
MANCUSA	527 140	241	SAN GIOVANNI (d)	362 340	—	Villagonia	10	271
Mancusa	282	157	Case sparse	—	—	Mastrissa	204	23
Rapone	220	26				Case sparse	—	319
Rogani	229	37	SINAGRA	1082 90	3.733	TORREGROTTA	191 0	3.127
Case sparse	—	21	Martini	381	192	TORREGROTTA	191 0	3.127
			Sinagra *	260	1.295	Torregrotta *	44	3.032
MISERICORDIA (b)	527 216	31	Limari	555	102	Case sparse	—	95
Case sparse	—	31	Zigale	450	71	TORTORICI	1661 310	11.112
RINA	325 35	789	Case sparse	—	2.073	TORTORICI	1661 310	11.112
Rina Superiore	100	132	SPADAFORA	471 0	4.782	Tortorici *	445	2.514
Contura Inferiore	51	124	SAN MARTINO	471 40	638	Batana	700	98
Contura Superiore	112	143	San Martino	245	616	Beverature	814	39
Rina I	240	118	Case sparse	—	22	Bruca	814	155
Rina II	88	120				Cappuccini	558	120
Rina III	70	141				Capreria	700	315
Case sparse	—	11				Carnevale	712	77
SAN FRANCESCO DI PAOLA	301 19	419	SPADAFORA	257 0	4.154	Case Albano	828	16
San Francesco di Paola	19	160	Grangiara	110	220	Case Campana	896	40
Botte	137	138	Spadafora *	6	3.716	Case Fagiani	720	59
Mortilla	67	57	Verdesca	46	201	Case Forcina	666	34
Case sparse	—	64	Case sparse	—	17	Case Mamao	689	76
						Case Mazza	750	24
						Case Panazzi	725	34
						Case Zummino	803	57
						Casitti Inferiore	882	132
						Casitti Superiore	923	71
						Colla	850	138
						Fiunara	500	59

(a) Vedi comune di Santa Teresa di Riva per territorio in contestazione. — (b) Frazione speciale: territorio in contestazione con il comune di Santa Teresa di Riva. — (c) Centro diviso con il comune di Messina. — (d) Frazione speciale: territorio in contestazione con il comune di Ucria. — (e) Centro diviso con il comune di Letojanni. — (f) Frazione speciale: territorio gravitante sul comune di Giardini. — (g) Nucleo diviso con il comune di Giardini. — (h) Centro diviso con il comune di Giardini.

Segue Tav. 2 — Altitudine e popolazione residente dei comuni, delle frazioni geografiche e delle località abitate

COMUNI FRAZIONI GEOGRAFICHE LOCALITÀ ABITATE	ALTI- TUDINE m	POPOLA- ZIONE	COMUNI FRAZIONI GEOGRAFICHE LOCALITÀ ABITATE	ALTI- TUDINE m	POPOLA- ZIONE	COMUNI FRAZIONI GEOGRAFICHE LOCALITÀ ABITATE	ALTI- TUDINE m	POPOLA- ZIONE
Fontana Biagio	668	27	SAN CONO	960	241	TRACOC CIA	147	229
Grandusa	636	83		296			24	
Grazia	617	211	San Cono	617	165	Tracoccia	110	212
I Lombati	654	157	Case Luppino	600	20	San Nicola	101	17
Laurà	725	33	Quartiere	636	53	Case sparse	—	—
Lembo	825	152	Case sparse	—	3			
Margio di Carlo	657	93				VALDINA	280	453
Martini	932	65	TRIPI	1288	1.626		80	
Marù	775	292		100		Valdina *	213	452
Mastrisanti	670	80	Casale	416	243	Case sparse	—	1
Masugna	900	90	Tripi *	500	1.209			
Mercurio	660	479	Palazzo	375	14	VENETICO	360	2.367
Moira	800	579	Case sparse	—	160		0	
Pagliara di Ceusi	905	143				VENETICO	360	773
Parisi	730	52	TUSA	1027	5.308		40	
Pazzitti	599	34		0		Venetico *	310	713
Pellizza	720	51	CASTEL DI TUSA	396	1.040	Case sparse	—	60
Piano Canne	646	93		0				
Potame	500	326	Castel di Tusa	35	846	VENETICO MARINA	113	1.594
Pullo	726	135	Milianni	38	96		0	
Randi	550	123	Case sparse	—	98	Venetico Marina	6	1.553
Salvo Inferiore	645	35				Case sparse	—	41
Salvo Superiore	770	61	TUSA	1027	4.268			
San Bartolomeo	725	203		23		VILLA FRANCA TIRRENA (c)	865	4.859
San Basilio	675	95	CASTEL DI TUSA	396	1.040		0	
San Costantino	625	151		0		CALVARUSO	529	764
San Filippo	675	149	Castel di Tusa	35	846		80	
San Giuliano	584	29	Milianni	38	96	Calvaruso	110	749
San Leonardo	625	180	Case sparse	—	98	Case sparse	—	15
San Leone	825	30				SERRO	865	340
San Luigi	706	37	TUSA	1027	4.268		60	
San Sergio	560	20		23		Serro	262	267
Santa Caterina	400	108	Tusa *	614	4.268	Case sparse	—	73
Santa Domenica	800	52	Case sparse	—	—	VILLA FRANCA TIRRENA (d)	190	3.755
Santa Nagra	648	192					0	
Sant'Andrea	780	65	UCRIA (a)	1430	3.216	Villafranca Tirrena * (d)	22	3.359
Sant'Antonino-Sciortino	792	496		345		Ponte Gallo	38	41
Scarronazzo o Calagni	525	33	UCRIA	1430	3.216	San Dionisio	60	37
Sceti	797	550		345		Case sparse	—	318
Sciortino	850	148	Marzana	699	32			
Serro Alloro	725	315	Ucria *	710	3.051			
Serro Petrolo	675	92	Cavaliere (b)	687	18			
Serro Polino	525	110	Ragale	650	25			
Torre	825	9	Case sparse	—	90			
Tre Fontane	687	24						
Valle Vena	850	164	VALDINA	280	1.332			
Case sparse	—	408		0				
TRIPI	1288	2.318	FONDACHELLO	60	650			
	18			0				
CAMPOGRANDE	558	451	Fondachello	5	632			
	18		Case sparse	—	18			
Campogrande	381	145						
Arangia	46	63	VALDINA	280	1.332			
Bivio	263	28		0				
Case Nuove	353	45	FONDACHELLO	60	650			
Padre Giuseppe	370	112		0				
Case sparse	—	58	Fondachello	5	632			
			Case sparse	—	18			

(a) Vedi comune di Sinagra per territorio in contestazione. — (b) Nucleo speciale: chiesa. — (c) Vedi comune di Saponara per territorio in contestazione. — (d) Centro che si estende nel territorio in contestazione con il comune di Saponara.

TAV. 3 — Popolazione residente per sesso e stato civile

COMUNI	MASCHI				FEMMINE				TOTALE			
	celibi	coniugati (a)	vedovi (b)	Totale	nubili	coniugate (a)	vedove (b)	Totale	celibi e nubili	coniugati (a)	vedovi (b)	Totale
1. Alcara li Fusi	927	819	35	1.781	854	824	159	1.837	1.781	1.643	194	3.618
2. Ali	352	324	25	701	275	322	84	681	627	646	109	1.382
3. Ali Terme	587	496	27	1.110	588	502	109	1.199	1.175	998	136	2.309
4. Antillo	514	378	27	919	435	373	98	906	949	751	125	1.825
5. Barcellona Pozzo di Gotto	8.628	6.731	356	15.715	8.410	6.629	1.384	16.423	17.038	13.360	1.740	32.138
6. Basicò	272	301	19	592	295	301	96	692	567	602	115	1.284
7. Brolo	856	651	32	1.539	876	647	122	1.645	1.732	1.298	154	3.184
8. Capizzi	1.464	1.018	77	2.559	1.159	1.018	179	2.356	2.623	2.036	256	4.915
9. Capo d'Orlando	2.230	1.846	81	4.157	2.129	1.881	384	4.394	4.359	3.727	465	8.551
10. Capri Leone	416	349	24	789	409	357	75	841	825	706	99	1.630
11. Caronia	1.492	1.167	64	2.723	1.513	1.171	285	2.969	3.005	2.338	349	5.692
12. Casalvécchio Siculo	728	681	50	1.459	773	674	122	1.569	1.501	1.355	172	3.028
13. Castel di Lúcio	693	426	44	1.163	625	422	80	1.127	1.318	848	124	2.290
14. Castell'Umberto	1.055	829	51	1.935	1.084	845	181	2.110	2.139	1.674	232	4.045
15. Castelmola	259	293	23	575	227	291	82	600	486	584	105	1.175
16. Castoreale	2.109	1.911	117	4.137	2.067	1.920	382	4.369	4.176	3.831	499	8.506
17. Cesarò	1.546	1.062	45	2.653	1.280	1.051	203	2.534	2.826	2.113	248	5.187
18. Condò	207	215	13	435	238	218	48	504	445	433	61	939
19. Falcone	719	578	26	1.323	694	577	115	1.386	1.413	1.155	141	2.709
20. Ficarra	763	689	48	1.500	848	689	149	1.686	1.611	1.378	197	3.186
21. Fiumedinisi	647	589	22	1.258	611	605	142	1.358	1.258	1.194	164	2.616
22. Floresta	365	319	21	705	296	319	95	710	661	638	116	1.415
23. Fondachelli-Fantina	705	808	61	1.574	730	812	155	1.697	1.435	1.620	216	3.271
24. Forza d'Agrò	279	281	16	576	269	287	61	617	548	568	77	1.193
25. Francavilla di Sicilia	1.331	1.298	74	2.703	1.221	1.302	318	2.841	2.552	2.600	392	5.544
26. Frazzanò	375	302	18	695	364	307	58	729	739	609	76	1.424
27. Furci Siculo	788	734	42	1.564	768	732	170	1.670	1.556	1.466	212	3.234
28. Fùrnari	844	764	32	1.640	849	762	145	1.756	1.693	1.526	177	3.396
29. Gaggi	342	319	28	689	342	326	75	743	684	645	103	1.432
30. Galati Mamertino	989	826	36	1.851	916	842	179	1.937	1.905	1.668	215	3.788
31. Gallodoro	135	156	15	306	147	153	30	330	282	309	45	636
32. Giardini	1.498	1.200	76	2.774	1.413	1.213	326	2.952	2.911	2.413	402	5.726
33. Gioiosa Marea	1.761	1.526	94	3.381	1.627	1.535	363	3.525	3.388	3.061	457	6.906
34. Graniti	531	455	32	1.018	521	471	119	1.111	1.052	926	151	2.129
35. Gualtieri Sicaminò	677	741	38	1.456	695	748	169	1.612	1.372	1.489	207	3.068
36. Itala	516	431	30	977	460	427	112	999	976	858	142	1.976
37. Leni	195	141	14	350	213	137	46	396	408	278	60	746
38. Letojanni	537	508	37	1.082	483	511	137	1.131	1.020	1.019	174	2.213
39. Librizzi	660	639	39	1.338	674	649	153	1.476	1.334	1.288	192	2.814
40. Limina	386	350	24	760	418	391	94	903	804	741	118	1.663
41. Lipari	2.949	2.229	127	5.305	2.929	2.239	564	5.732	5.878	4.468	691	11.037
42. Longi	651	460	21	1.132	637	458	119	1.214	1.288	918	140	2.346
43. Malfa	286	213	16	515	291	215	51	557	577	428	67	1.072
44. Malvagna	323	457	20	800	292	464	100	856	615	921	120	1.656
45. Mandanici	239	312	22	573	232	324	59	615	471	636	81	1.188
46. Mazzarà Sant'Andrea	590	574	39	1.203	547	564	123	1.234	1.137	1.138	162	2.437
47. Merì	521	423	26	970	517	433	115	1.065	1.038	856	141	2.035
48. Messina	66.887	53.467	2.633	122.987	65.843	53.546	12.339	131.728	132.730	107.013	14.972	254.715
49. Milazzo	6.483	4.997	233	11.713	6.352	5.022	1.050	12.424	12.835	10.019	1.283	24.137
50. Militello Rosmarino	540	554	31	1.125	529	558	114	1.201	1.069	1.112	145	2.326
51. Mirto	506	425	18	949	484	431	111	1.026	990	856	129	1.975
52. Mistretta	2.589	2.052	131	4.772	2.634	2.030	543	5.207	5.223	4.082	674	9.979
53. Mòio Alcántara	192	226	8	426	192	224	50	466	384	450	58	892
54. Monforte San Giòrgio	980	967	45	1.992	1.125	963	221	2.309	2.105	1.930	266	4.301

(a) Compresi i separati legalmente. — (b) Compresi i divorziati.

Segue Tav. 3 — Popolazione residente per sesso e stato civile

C O M U N I	M A S C H I				F E M M I N E				T O T A L E			
	celibi	coniugati (a)	vedovi (b)	Totale	nubili	coniugate (a)	vedove (b)	Totale	celibi e nubili	coniugati (a)	vedovi (b)	Totale
55. Mongiuffi Melia	341	367	21	729	377	381	97	855	718	748	118	1.584
56. Montagnareale	565	591	34	1.190	577	587	120	1.284	1.142	1.178	154	2.474
57. Montalbano Elicona	1.161	1.141	86	2.388	1.303	1.158	315	2.776	2.464	2.299	401	5.164
58. Motta Camastra	373	400	37	810	341	420	134	895	714	820	171	1.705
59. Motta d'Affermo	393	347	30	770	360	340	84	784	753	687	114	1.554
60. Naso	1.965	1.522	103	3.590	1.880	1.531	379	3.790	3.845	3.053	482	7.380
61. Nizza di Sicilia	833	630	29	1.492	811	633	150	1.594	1.644	1.263	179	3.086
62. Novara di Sicilia	925	1.038	73	2.036	978	1.027	283	2.288	1.903	2.065	356	4.324
63. Oliveri	484	376	26	886	462	379	76	917	946	755	102	1.803
64. Pace del Mela	873	896	46	1.815	894	902	191	1.987	1.767	1.798	237	3.802
65. Pagliara	457	518	28	1.003	465	527	113	1.105	922	1.045	141	2.108
66. Patti	2.884	2.515	134	5.533	2.957	2.544	629	6.130	5.841	5.059	763	11.663
67. Pettineo	567	439	21	1.027	504	439	97	1.040	1.071	878	118	2.067
68. Piraino	1.409	1.131	48	2.588	1.439	1.140	234	2.813	2.848	2.271	282	5.401
69. Raccuja	790	648	34	1.472	783	666	145	1.594	1.573	1.314	179	3.066
70. Reitano	349	333	14	696	353	338	75	766	702	671	89	1.462
71. Roccaforita	122	91	—	213	128	93	14	235	250	184	14	448
72. Roccalumera	1.092	1.027	78	2.197	1.199	1.019	249	2.467	2.291	2.046	327	4.664
73. Roccavalдина	343	374	34	751	368	379	92	839	711	753	126	1.590
74. Roccella Valdémone	427	420	26	873	365	429	94	888	792	849	120	1.761
75. Rodi Milici	673	688	62	1.423	793	688	149	1.630	1.466	1.376	211	3.053
76. Rometta	1.204	1.111	71	2.386	1.100	1.116	236	2.452	2.304	2.227	307	4.838
77. San Filippo del Mela	1.115	1.083	54	2.252	1.189	1.099	205	2.493	2.304	2.182	259	4.745
78. San Fratello	3.216	2.561	138	5.915	3.202	2.544	452	6.198	6.418	5.105	590	12.113
79. San Marco d'Alunzio	1.307	1.207	60	2.574	1.115	1.214	227	2.556	2.422	2.421	287	5.130
80. San Pier Niceto	881	828	51	1.760	1.037	834	216	2.087	1.918	1.662	267	3.847
81. San Piero Patti	1.216	1.280	88	2.584	1.334	1.292	314	2.940	2.550	2.572	402	5.524
82. San Salvatore di Fitàlia	817	673	70	1.560	875	673	149	1.697	1.692	1.346	219	3.257
83. Santa Doménica Vittòria	383	374	36	793	345	371	85	801	728	745	121	1.594
84. Sant'Àgata di Militello	3.025	2.381	112	5.518	3.017	2.368	492	5.877	6.042	4.749	604	11.395
85. Sant'Aléssio Siculo	339	304	13	656	319	308	60	687	658	612	73	1.343
86. Santa Lucia del Mela	1.473	1.463	90	3.026	1.523	1.465	323	3.311	2.996	2.928	413	6.337
87. Santa Marina Salina	246	183	10	439	246	183	51	480	492	366	61	919
88. Sant'Àngelo di Brolo	1.618	1.376	73	3.067	1.658	1.400	271	3.329	3.276	2.776	344	6.396
89. Santa Teresa di Riva	1.576	1.544	80	3.200	1.545	1.581	299	3.425	3.121	3.125	379	6.625
90. San Teodoro	680	519	18	1.217	553	518	107	1.178	1.233	1.037	125	2.395
91. Santo Stéfano di Camastra	1.735	1.277	78	3.090	1.711	1.275	294	3.280	3.446	2.552	372	6.370
92. Saponara	1.057	1.119	45	2.221	1.084	1.116	215	2.415	2.141	2.235	260	4.636
93. Savoca	475	462	27	964	481	457	100	1.038	956	919	127	2.002
94. Scaletta Zanglea	718	627	40	1.385	709	623	153	1.485	1.427	1.250	193	2.870
95. Sinagra	973	790	42	1.805	939	801	188	1.928	1.912	1.591	230	3.733
96. Spadafora	1.175	1.057	50	2.282	1.259	1.048	203	2.510	2.434	2.105	253	4.792
97. Taormina	1.858	1.744	92	3.694	1.819	1.754	455	4.028	3.677	3.498	547	7.722
98. Torregrotta	778	709	38	1.525	766	708	128	1.602	1.544	1.417	166	3.127
99. Tortorici	3.115	2.241	143	5.499	2.850	2.257	506	5.613	5.965	4.498	649	11.112
100. Tripi	504	562	45	1.111	518	563	126	1.207	1.022	1.125	171	2.318
101. Tusa	1.263	1.240	56	2.559	1.263	1.227	259	2.749	2.526	2.467	315	5.308
102. Ucria	812	659	53	1.524	816	666	210	1.692	1.628	1.325	263	3.216
103. Valdina	308	317	19	644	314	316	58	688	622	633	77	1.332
104. Venético	561	528	25	1.114	645	515	93	1.253	1.206	1.043	118	2.367
105. Villafranca Tirrena	1.220	1.077	58	2.355	1.197	1.076	231	2.504	2.417	2.153	289	4.859
PROVINCIA	175.788	147.295	8.042	331.125	173.166	147.700	33.269	354.135	348.954	294.995	41.311	685.260

(a) Compresi i separati legalmente. — (b) Compresi i divorziati.

TAV. 4 - Popolazione residente per sesso e classe di età

A - TOTALE

COMUNI	CLASSI DI ETÀ (anni)															TOTALE
	Fino a 6	6-14	14-21	21-25	25-30	30-35	35-40	40-45	45-50	50-55	55-60	60-65	65-70	70-75	oltre 75	
1. Alcara li Fusi	391	577	391	250	255	275	257	172	208	206	149	130	113	100	144	3.618
2. Ali	130	212	138	64	103	94	88	66	83	67	69	71	59	51	87	1.382
3. Ali Terme	224	283	212	139	155	177	165	123	179	132	126	91	94	82	127	2.309
4. Antillo	174	278	221	114	128	114	145	99	120	97	56	75	73	61	70	1.825
5. Barcellona Pozzo di Gotto .	3.720	4.743	3.909	2.094	2.487	2.374	2.250	1.659	1.975	1.759	1.288	1.127	889	832	1.032	32.138
6. Basicò	107	150	113	71	97	81	94	58	86	80	70	89	57	58	73	1.284
7. Brolo	418	522	359	213	252	256	221	128	167	161	126	115	89	61	96	3.184
8. Capizzi	630	793	524	298	381	359	359	233	250	260	233	192	171	100	132	4.915
9. Capo d'Orlando	947	1.327	897	526	652	661	661	427	519	461	357	323	289	207	297	8.551
10. Capri Leone	171	259	183	106	121	122	114	84	103	98	69	55	38	50	57	1.630
11. Caronia	657	863	632	311	367	402	422	267	335	328	275	236	215	185	197	5.692
12. Castelvèchio Siculo	361	462	291	147	203	238	234	143	198	138	114	128	113	116	142	3.028
13. Castel di Lùcio	256	371	232	173	175	149	148	121	147	135	92	83	66	60	82	2.290
14. Castell'Umberto	431	631	398	245	260	290	308	189	249	217	225	187	144	111	160	4.045
15. Castelmola	108	159	124	63	78	69	85	73	78	80	44	67	52	26	69	1.175
16. Castoreale	911	1.167	994	448	560	617	607	432	545	492	421	356	307	267	382	8.506
17. Cesarò	631	900	571	357	393	388	353	241	309	264	221	182	134	109	134	5.187
18. Condò	76	126	82	51	70	67	75	44	66	60	41	45	41	40	55	939
19. Falcone	271	378	345	191	211	197	194	127	152	148	145	109	75	59	107	2.709
20. Ficarra	335	507	341	170	213	212	246	168	183	161	149	141	120	110	130	3.186
21. Fiumedinisi	304	378	245	168	178	167	162	109	186	151	123	121	98	96	130	2.616
22. Floresta	137	191	128	79	93	114	121	72	90	65	79	86	74	43	43	1.415
23. Fondachelli-Fantina	273	419	339	228	239	229	220	167	201	210	178	158	127	113	170	3.271
24. Forza d'Agrò	110	167	93	68	69	84	84	61	83	58	74	71	64	43	64	1.193
25. Francavilla di Sicilia	527	760	525	292	367	414	439	278	378	343	258	303	235	184	241	5.544
26. Frazzanò	156	224	148	94	105	97	101	65	99	60	57	41	49	43	85	1.424
27. Furci Siculo	314	414	330	166	216	218	238	182	220	239	158	135	135	119	150	3.234
28. Fùrnari	342	523	384	189	249	217	244	171	198	205	175	160	119	83	137	3.396
29. Gaggi	193	215	124	78	109	110	106	59	76	73	57	78	55	42	57	1.432
30. Galati Mamertino	470	622	372	218	283	285	276	172	217	194	169	148	119	92	151	3.788
31. Gallodoro	57	95	52	34	42	42	44	37	31	44	36	37	36	20	29	636
32. Giardini	679	852	649	281	389	459	424	260	372	317	284	242	157	167	194	5.726
33. Gioiosa Marea	668	968	829	423	444	475	466	360	458	426	316	277	251	221	324	6.906
34. Graniti	242	307	233	110	139	137	121	95	114	136	105	112	84	78	116	2.129
35. Gualtieri Sicaminò	248	407	330	157	159	202	254	180	212	214	143	157	125	131	149	3.068
36. Itala	195	273	218	107	131	141	141	89	110	120	110	103	89	62	87	1.976
37. Leni	106	120	75	45	45	46	33	31	45	33	36	26	21	25	59	746
38. Latojanni	221	312	220	120	134	154	150	116	145	137	116	131	101	66	90	2.213
39. Librizzi	253	385	271	148	205	197	222	141	177	177	140	154	128	84	132	2.814
40. Limina	148	232	166	71	76	99	98	75	103	108	79	99	88	90	131	1.663
41. Lipari	1.408	1.726	1.172	695	821	742	633	456	534	603	499	473	396	374	505	11.037
42. Longi	379	398	248	147	183	156	148	103	112	114	84	64	78	41	91	2.346
43. Malfa	143	189	121	47	68	70	63	36	47	66	53	48	39	28	54	1.072
44. Malvagna	133	197	145	76	98	112	147	92	121	109	91	96	86	72	81	1.656
45. Mandanici	97	115	128	64	81	83	59	76	95	95	64	65	60	33	73	1.188
46. Mazzarrà Sant'Andrea	244	355	249	137	190	197	184	128	149	126	121	108	89	58	102	2.437
47. Merì	266	307	222	135	149	151	160	96	116	106	81	73	58	59	56	2.035
48. Messina	28.034	36.852	29.345	15.389	18.119	18.444	18.329	14.305	16.799	14.799	11.127	10.034	8.496	6.767	7.876	254.715
49. Milazzo	2.627	3.391	2.939	1.549	1.946	1.897	1.839	1.189	1.454	1.255	1.047	933	741	610	720	24.137
50. Militello Rosmarino	202	326	218	162	168	190	176	123	159	144	108	86	71	89	104	2.326
51. Mirto	244	277	189	134	166	145	137	85	110	107	94	78	71	51	87	1.975
52. Mistretta	1.009	1.452	994	593	613	619	631	493	691	680	558	459	408	330	449	9.979
53. Mòio Alcàntara	92	134	64	45	67	66	73	37	55	64	43	51	40	24	37	892
54. Monforte San Giòrgio	406	547	457	253	304	303	292	232	276	271	210	208	170	154	218	4.301

Segue Tav. 4 — Popolazione residente per sesso e classe di età

Segue A - TOTALE

C O M U N I	C L A S S I D I E T À (anni)														TOTALE	
	Fino a 6	6-14	14-21	21-25	25-30	30-35	35-40	40-45	45-50	50-55	55-60	60-65	65-70	70-75		oltre 75
55. Mongiuffi Melia	159	209	126	73	84	108	104	68	92	92	73	114	89	89	104	1.584
56. Montagnareale	236	293	259	132	175	169	181	121	164	170	147	105	108	84	130	2.474
57. Montalbano Elicona	436	601	464	293	372	362	355	273	334	341	317	314	238	175	289	5.164
58. Motta Camastra	136	227	147	77	96	108	114	109	116	99	95	106	77	83	115	1.705
59. Motta d'Affermo	109	214	161	97	126	109	118	79	125	112	76	67	34	45	82	1.554
60. Naso	797	1.110	776	416	478	494	543	376	471	409	323	363	241	219	364	7.380
61. Nizza di Sicilia	305	453	332	181	211	243	248	130	182	182	143	123	131	103	119	3.086
62. Novara di Sicilia	286	477	395	255	294	302	287	198	303	297	279	244	247	187	273	4.324
63. Oliveri	196	281	242	129	131	125	117	98	96	83	76	67	69	42	51	1.803
64. Pace del Mela	364	448	409	227	304	310	288	194	217	263	174	188	122	122	172	3.802
65. Pagliara	163	294	215	123	131	141	132	100	165	122	117	115	91	88	111	2.108
66. Patti	1.136	1.599	1.266	672	793	798	775	620	809	791	621	499	451	343	490	11.663
67. Pettineo	218	338	222	135	134	139	180	120	143	119	72	60	54	57	76	2.067
68. Piràino	654	834	586	330	400	402	366	276	307	305	238	206	167	121	209	5.401
69. Raccuja	383	455	301	190	216	205	224	135	193	167	141	138	107	95	116	3.066
70. Reitano	159	215	157	86	96	112	100	71	86	98	74	54	54	41	59	1.462
71. Roccaflorita	65	66	48	20	33	28	41	23	19	17	13	20	23	15	17	448
72. Roccalumera	458	651	445	243	309	317	329	250	304	295	250	194	189	181	249	4.664
73. Roccavaldina	137	204	151	81	103	112	116	84	113	104	77	76	65	60	107	1.590
74. Roccella Valdènone	167	228	162	96	117	124	124	92	124	109	96	86	67	66	103	1.761
75. Rodi Milici	250	386	328	197	190	183	237	188	219	184	145	147	121	116	162	3.053
76. Rometta	472	661	466	278	324	323	373	275	310	298	237	241	175	180	225	4.838
77. San Filippo del Mela	453	614	560	286	336	330	315	266	321	337	232	196	166	131	202	4.745
78. San Fratello	1.605	1.906	1.189	752	877	896	826	520	722	654	585	470	390	314	407	12.113
79. San Marco d'Alunzio	581	705	534	374	417	403	374	268	355	279	225	169	165	131	150	5.130
80. San Pier Niceto	327	520	395	203	241	258	273	211	277	255	194	197	155	137	204	3.847
81. San Piero Patti	547	718	513	337	348	403	375	280	363	303	306	305	221	189	316	5.524
82. San Salvatore di Fitalia	357	475	306	162	248	235	246	164	189	186	166	140	144	92	147	3.257
83. Santa Domènica Vittòria	171	194	134	88	123	109	116	68	98	84	86	96	86	57	84	1.594
84. Sant'Àgata di Militello	1.320	1.666	1.302	789	866	893	802	542	712	639	479	458	356	248	323	11.395
85. Sant'Alèssio Siculo	126	180	122	74	92	116	85	81	89	84	71	79	50	42	52	1.343
86. Santa Lucia del Mela	640	887	653	351	428	461	467	331	406	357	296	298	268	216	278	6.337
87. Santa Marina Salina	125	144	97	42	62	67	54	40	45	46	46	40	42	25	44	919
88. Sant'Àngelo di Brolo	673	880	667	402	437	443	491	357	397	344	279	297	261	214	254	6.396
89. Santa Teresa di Riva	699	884	615	379	472	477	479	377	489	403	296	293	239	226	297	6.625
90. San Teodoro	266	390	270	168	192	164	156	123	149	131	102	107	83	38	56	2.395
91. Santo Stéfano di Camastra	664	915	710	416	478	464	488	322	401	395	305	265	213	134	200	6.370
92. Saponara	546	689	409	256	349	318	339	255	278	249	213	209	190	142	194	4.636
93. Savoca	186	305	188	107	123	163	154	99	118	113	79	89	93	73	112	2.002
94. Scaletta Zanglea	298	367	319	172	201	237	208	120	199	149	147	134	114	78	127	2.870
95. Sinagra	493	601	380	193	264	249	251	161	189	207	193	136	140	102	174	3.733
96. Spadafora	566	676	522	270	355	329	369	236	270	314	244	195	160	123	163	4.792
97. Taormina	789	969	749	429	574	643	634	390	489	470	411	361	306	225	283	7.722
98. Torregrotta	363	439	298	175	232	269	235	170	198	172	131	125	99	94	127	3.127
99. Tortorici	1.627	1.792	1.204	689	789	692	755	504	628	538	455	402	335	272	430	11.112
100. Tripi	200	302	191	132	137	156	158	118	131	140	146	158	114	108	127	2.318
101. Tusa	493	692	585	318	364	375	419	260	392	374	285	217	185	143	206	5.308
102. Ucria	372	514	305	170	198	212	200	170	215	167	151	154	118	87	183	3.216
103. Valdina	170	155	116	69	116	126	107	66	82	69	48	59	49	39	61	1.332
104. Venètico	266	350	252	145	182	181	180	121	178	135	101	81	71	59	65	2.367
105. Villafranca Tirrena	513	598	509	298	382	361	371	203	308	285	245	230	197	149	210	4.859
PROVINCIA	74.598	98.609	74.931	41.110	48.806	49.448	49.120	35.728	43.765	39.729	31.444	28.704	24.027	19.577	25.664	685.260

Segue Tav. 4 — Popolazione residente per sesso e classe di età

B - MASCHI

C O M U N I	C L A S S I D I E T À (anni)															TOTALE
	Fino a 6	6-14	14-21	21-25	25-30	30-35	35-40	40-45	45-50	50-55	55-60	60-65	65-70	70-75	oltre 75	
1. Alcara li Fusi	186	290	194	133	128	131	132	86	107	112	69	51	47	44	71	1.781
2. Ali	70	116	74	38	57	49	38	39	41	32	28	37	22	24	36	701
3. Ali Terme	111	156	115	73	73	83	80	42	77	69	54	43	44	33	57	1.110
4. Antillo	92	163	135	61	59	50	69	51	50	45	30	40	22	21	31	919
5. Barcellona Pozzo di Gotto	1.914	2.339	2.019	1.067	1.222	1.197	1.075	736	977	887	615	500	375	345	447	15.715
6. Basicò	57	70	60	33	53	36	40	28	37	40	30	35	27	20	26	592
7. Brolo	203	263	186	103	120	128	99	60	81	76	64	52	42	15	47	1.539
8. Capizzi	322	412	288	162	208	183	186	117	121	131	120	95	82	60	72	2.559
9. Capo d'Orlando	489	654	498	253	321	324	311	202	250	230	160	144	108	96	117	4.157
10. Capri Leone	80	143	93	50	54	59	54	40	49	44	39	29	21	16	18	789
11. Caronia	339	432	308	162	164	198	198	122	156	140	137	100	96	84	87	2.723
12. Castelvèchio Siculo	176	243	144	74	90	116	110	62	93	59	50	72	44	53	73	1.459
13. Castel di Lùcio	130	201	112	92	96	70	66	51	81	66	45	42	28	33	50	1.163
14. Castell'Umberto	206	324	203	132	124	130	123	83	120	102	109	97	66	45	71	1.935
15. Castelmola	53	80	64	29	44	29	47	26	37	49	28	34	19	6	30	575
16. Castoreale	466	612	510	221	276	283	285	200	248	247	206	177	118	115	173	4.137
17. Cesarò	335	450	297	199	209	203	160	121	163	130	118	96	53	45	74	2.653
18. Condò	35	63	42	25	33	27	32	17	37	22	20	23	15	17	27	435
19. Falcone	126	198	188	95	113	85	91	60	81	73	70	51	25	18	49	1.323
20. Ficarra	189	252	157	78	95	91	123	72	84	80	65	63	44	45	62	1.500
21. Fiumedinisi	180	184	135	82	92	80	66	54	79	69	65	47	31	36	58	1.258
22. Floresta	75	100	73	42	37	55	60	37	44	30	37	35	34	20	26	705
23. Fondachelli-Fantina	141	215	151	126	119	113	109	68	103	107	71	73	57	41	80	1.574
24. Forza d'Agrò	59	86	54	31	34	41	44	22	32	32	37	29	33	17	25	576
25. Francavilla di Sicilia	279	389	279	154	181	206	196	124	188	165	126	122	98	84	112	2.703
26. Frazzanò	88	120	69	41	57	45	50	30	45	28	24	20	22	16	40	695
27. Furci Siculo	151	218	172	80	103	104	125	75	102	112	73	66	61	52	70	1.564
28. Furnari	171	247	201	100	146	114	102	70	92	108	80	73	46	33	57	1.640
29. Gaggi	106	103	56	41	52	56	45	31	32	33	29	38	21	20	26	689
30. Galati Mamertino	228	304	187	118	145	149	130	79	127	88	79	65	49	39	64	1.851
31. Gallodoro	31	51	25	8	21	22	22	14	17	22	12	20	16	10	15	306
32. Giardini	331	455	356	137	187	204	217	123	161	140	138	106	77	65	77	2.774
33. Gioiosa Marea	352	519	417	236	218	227	224	159	212	217	149	120	98	78	155	3.381
34. Graniti	135	160	131	50	63	69	52	37	53	64	47	52	32	30	43	1.018
35. Gualtieri Sicaminò	136	204	176	82	77	87	116	80	100	105	68	62	45	54	64	1.456
36. Itala	97	154	123	56	60	68	60	39	54	57	58	47	41	27	36	977
37. Leni	57	62	35	24	27	17	17	14	17	17	13	10	11	5	24	350
38. Latojanni	126	168	114	65	54	72	68	56	59	63	63	61	45	29	39	1.082
39. Librizzi	124	196	134	75	108	89	98	73	76	88	73	71	48	27	58	1.338
40. Limina	85	124	91	34	33	43	31	32	46	47	34	40	29	30	61	760
41. Lipari	722	909	606	355	419	372	290	210	224	267	228	205	158	142	198	5.305
42. Longi	181	203	119	72	97	78	66	46	60	61	43	22	29	20	35	1.132
43. Malfa	67	102	57	30	31	40	33	14	26	29	21	14	15	16	20	515
44. Malvagna	78	96	74	40	43	52	66	48	54	55	46	50	34	27	37	800
45. Mandanici	46	52	66	37	43	38	19	36	41	53	33	29	25	15	40	573
46. Mazzarrà Sant'Andrea	121	179	138	73	95	99	74	67	78	64	59	56	28	19	53	1.203
47. Merì	135	162	105	66	76	69	73	45	51	53	35	30	21	26	23	970
48. Messina	14.301	19.379	14.879	7.696	8.848	8.788	8.449	6.650	7.836	6.965	5.074	4.435	3.582	2.830	3.275	122.987
49. Milazzo	1.376	1.703	1.462	770	981	925	878	553	696	575	506	421	313	262	292	11.713
50. Militello Rosmarino	122	152	109	76	81	96	86	62	77	74	45	39	25	32	49	1.125
51. Mirto	127	134	99	76	85	63	69	41	49	46	45	32	30	20	33	949
52. Mistretta	511	739	504	319	292	295	279	214	308	326	249	215	177	144	200	4.772
53. Mòio Alcántara	42	65	34	26	29	35	31	13	34	26	24	23	15	12	17	426
54. Monforte San Giòrgio	214	254	231	144	157	125	125	98	134	120	99	87	66	57	81	1.992

Segue Tav. 4 — Popolazione residente per sesso e classe di età

Segue B - MASCHI

C O M U N I	C L A S S I D I E T À (anni)															T O T A L E
	Fino a 6	6-14	14-21	21-25	25-30	30-35	35-40	40-45	45-50	50-55	55-60	60-65	65-70	70-75	oltre 75	
55. Mongiuffi Melia	75	106	62	40	39	52	42	32	44	41	37	41	33	38	47	729
56. Montagnareale	120	155	119	67	72	84	88	59	74	80	70	51	51	43	57	1.190
57. Montalbano Elicona	205	294	228	146	180	167	157	130	159	155	141	142	87	64	133	2.388
58. Motta Camastra	71	113	88	41	51	49	48	49	49	42	38	57	27	36	51	810
59. Motta d'Affermo	63	108	85	48	60	56	53	40	61	49	38	33	18	19	39	770
60. Naso	414	585	408	219	247	237	264	174	215	195	143	144	85	101	159	3.590
61. Nizza di Sicilia	159	228	188	88	110	102	116	65	82	89	71	42	58	40	54	1.492
62. Novara di Sicilia	145	214	215	129	157	156	129	90	146	133	112	109	100	74	127	2.036
63. Oliveri	107	136	130	58	65	53	64	47	47	39	34	38	27	16	25	886
64. Pace del Mela	202	213	217	107	139	143	137	98	101	122	85	88	48	47	68	1.815
65. Pagliara	78	143	104	60	62	65	56	49	78	67	52	60	42	32	55	1.003
66. Patti	581	836	645	332	368	365	353	264	376	387	273	228	191	130	204	5.533
67. Pettineo	112	178	130	70	74	62	81	61	63	56	30	35	15	23	37	1.027
68. Piràino	326	442	292	176	184	213	155	122	138	138	119	87	62	43	91	2.588
69. Raccùja	211	229	159	87	97	98	104	70	80	92	67	51	34	35	58	1.472
70. Reitano	75	107	87	40	47	45	47	37	40	46	44	24	16	18	23	696
71. Roccaflorita	27	32	27	11	19	12	18	14	9	8	6	4	12	6	8	213
72. Roccalumera	232	315	217	127	128	151	150	104	148	135	121	92	87	79	111	2.197
73. Roccavaldina	76	100	79	40	47	52	43	41	58	49	37	31	28	21	49	751
74. Roccella Valdènone	97	110	88	51	61	57	65	41	59	53	42	38	29	29	53	873
75. Rodi Milici	107	184	161	106	93	76	106	79	108	90	66	61	55	53	78	1.423
76. Rometta	265	349	253	154	163	148	167	118	138	158	113	113	78	67	102	2.386
77. San Filippo del Mela	208	312	286	144	157	143	132	123	157	166	117	85	73	66	83	2.252
78. San Fratello	839	973	609	372	402	446	395	215	341	324	267	215	175	141	201	5.915
79. San Marco d'Alunzio	292	379	290	196	210	196	179	123	177	145	110	83	70	56	68	2.574
80. San Pier Niceto	152	270	194	99	119	113	123	89	130	115	85	83	46	49	93	1.760
81. San Piero Patti	269	351	267	152	173	181	173	139	162	153	134	138	78	71	143	2.584
82. San Salvatore di Fitàlia	185	232	145	78	128	117	115	69	85	91	81	64	53	43	74	1.560
83. Santa Domènica Vittòria	90	97	68	49	59	58	55	32	52	43	34	42	38	27	49	793
84. Sant'Àgata di Militello	663	838	670	383	432	433	373	241	342	298	237	209	160	91	148	5.518
85. Sant'Alèssio Siculo	56	92	73	35	45	58	42	39	36	49	29	35	24	23	20	656
86. Santa Lucia del Mela	315	432	328	177	214	216	222	158	196	155	156	132	119	84	122	3.026
87. Santa Marina Salina	64	77	50	25	28	34	22	22	18	18	19	19	14	9	20	439
88. Sant'Ongeo di Brolo	348	449	355	193	199	206	217	172	197	171	147	124	97	81	111	3.067
89. Santa Teresa di Riva	354	451	322	188	222	226	213	165	251	192	135	125	106	108	142	3.200
90. San Teodoro	142	207	138	82	103	78	78	52	85	63	55	54	37	19	24	1.217
91. Santo Stéfano di Camastra	339	471	375	217	230	222	219	143	196	172	145	120	93	54	94	3.090
92. Saponara	296	323	187	121	186	156	156	126	127	126	101	93	68	75	80	2.221
93. Savoca	86	144	99	60	52	78	73	50	58	52	36	37	40	34	65	964
94. Scaletta Zanglea	145	194	161	92	96	117	99	44	93	74	71	57	42	44	56	1.385
95. Sinagra	265	301	187	92	123	123	133	73	84	98	93	52	62	39	80	1.805
96. Spadafora	299	326	254	124	165	158	169	104	133	149	118	85	63	62	73	2.282
97. Taormina	424	502	346	210	281	316	316	187	217	225	185	158	119	92	116	3.694
98. Torregrotta	197	231	164	75	104	133	103	79	97	79	71	62	40	38	52	1.525
99. Tortorici	858	919	631	342	390	366	349	215	313	266	206	186	139	114	205	5.499
100. Tripi	104	146	101	67	78	75	71	53	71	66	61	66	43	44	65	1.111
101. Tusa	264	358	260	145	185	170	225	114	185	203	131	98	77	51	93	2.559
102. Ucria	177	272	154	84	100	96	90	78	107	77	62	58	47	41	81	1.524
103. Valdina	76	87	64	29	54	59	48	32	41	37	30	23	21	16	27	644
104. Venètico	123	168	137	63	80	85	78	53	90	62	54	37	30	26	28	1.114
105. Villafranca Tirrena	242	316	265	152	173	178	166	97	153	137	129	102	92	59	94	2.355
PROVINCIA	38.194	50.744	38.311	20.685	23.881	23.688	22.766	16.400	20.664	18.970	14.678	12.807	9.959	8.141	11.237	331.125

Sequè Tav. 4 — Popolazione residente per sesso e classe di età

C - FEMMINE

C O M U N I	C L A S S I D I E T À (anni)															T O T A L E
	Fino a 6	6-14	14-21	21-25	25-30	30-35	35-40	40-45	45-50	50-55	55-60	60-65	65-70	70-75	oltre 75	
1. Alcara li Fusi	205	287	197	117	127	144	125	86	101	94	80	79	66	56	73	1.837
2. Ali	60	96	64	26	46	45	50	27	42	35	41	34	37	27	51	681
3. Ali Terme	113	127	97	66	82	94	85	81	102	63	72	48	50	49	70	1.199
4. Antillo	82	115	86	53	69	64	76	48	70	52	26	35	51	40	39	906
5. Barcellona Pozzo di Gotto	1.806	2.404	1.890	1.027	1.265	1.177	1.175	923	998	872	673	627	514	487	585	16.423
6. Basicò	50	80	53	38	44	45	54	30	49	40	40	54	30	38	47	692
7. Brolo	215	259	173	110	132	128	122	68	86	85	62	63	47	46	49	1.645
8. Capizzi	308	381	236	136	173	176	173	116	129	129	113	97	89	40	60	2.356
9. Capo d'Orlando	458	673	399	273	331	337	350	225	269	231	197	179	181	111	180	4.394
10. Capri Leone	91	116	90	56	67	63	60	44	54	54	30	26	17	34	39	841
11. Caronia	318	431	324	149	203	204	224	145	179	188	138	136	119	101	110	2.969
12. Castelvèchio Siculo	185	219	147	73	113	122	124	81	105	79	64	56	69	63	69	1.569
13. Castel di Lùcio	126	170	120	81	79	79	82	70	66	69	47	41	38	27	32	1.127
14. Castell'Umberto	225	307	195	113	136	160	185	106	129	115	116	90	78	66	89	2.110
15. Castelmola	55	79	60	34	34	40	38	47	41	31	16	33	33	20	39	600
16. Castroreale	445	555	484	227	284	334	322	232	297	245	215	179	189	152	209	4.369
17. Cesarò	296	450	274	158	184	185	193	120	146	134	103	86	81	64	60	2.534
18. Condò	41	63	40	26	37	40	43	27	29	38	21	22	26	23	28	504
19. Falcone	145	180	157	96	98	112	103	67	71	75	75	58	50	41	58	1.386
20. Ficarra	146	255	184	92	118	121	123	96	99	81	84	78	76	65	68	1.686
21. Fiumedinisi	124	194	110	86	86	87	96	55	107	82	58	74	67	60	72	1.358
22. Floresta	62	91	55	37	56	59	61	35	46	35	42	51	40	23	17	710
23. Fondachelli-Fantina	132	204	188	102	120	116	111	99	98	103	107	85	70	72	90	1.697
24. Forza d'Agrò	51	81	39	37	35	43	40	39	51	26	37	42	31	26	39	617
25. Francavilla di Sicilia	248	371	246	138	186	208	243	154	190	178	132	181	137	100	129	2.841
26. Frazzanò	68	104	79	53	48	52	51	35	54	32	33	21	27	27	45	729
27. Furci Siculo	163	196	158	86	113	114	113	107	118	127	85	69	74	67	80	1.670
28. Furnari	171	276	183	89	103	103	142	101	106	97	95	87	73	50	80	1.756
29. Gaggi	87	112	68	37	57	54	61	28	44	40	28	40	34	22	31	743
30. Galati Mamertino	242	318	185	100	138	136	146	93	90	106	90	83	70	53	87	1.937
31. Gallodoro	26	44	27	26	21	20	22	23	14	22	24	17	20	10	14	330
32. Giardini	348	397	293	144	202	255	207	137	211	177	146	136	80	102	117	2.952
33. Gioiosa Marea	316	449	412	187	226	248	242	201	246	209	167	157	153	143	169	3.525
34. Graniti	107	147	102	60	76	68	69	58	61	72	58	60	52	48	73	1.111
35. Gualtieri Sicaminò	112	203	154	75	82	115	138	100	112	109	75	95	80	77	85	1.612
36. Itala	98	119	95	51	71	73	81	50	56	63	52	56	48	35	51	999
37. Leni	49	58	40	21	18	29	16	17	28	16	23	16	10	20	35	396
38. Latojanni	95	144	106	55	80	82	82	60	86	74	53	70	56	37	51	1.131
39. Librizzi	129	189	137	73	97	108	124	68	101	89	67	83	80	57	74	1.476
40. Limina	63	108	75	37	43	56	67	43	57	61	45	59	59	60	70	903
41. Lipari	686	817	566	340	402	370	343	246	310	336	271	268	238	232	307	5.732
42. Longi	198	195	129	75	86	78	82	57	52	53	41	42	49	21	56	1.214
43. Malfa	76	87	64	17	37	30	30	22	21	37	32	34	24	12	34	557
44. Malvagna	55	101	71	36	55	60	81	44	67	54	45	46	52	45	44	856
45. Mandanici	51	63	62	27	38	45	40	40	54	42	31	36	35	18	33	615
46. Mazzarrà Sant'Andrea	123	176	111	64	95	98	110	61	71	62	62	52	61	39	49	1.234
47. Merì	131	145	117	69	73	82	87	51	65	53	46	43	37	33	33	1.065
48. Messina	13.733	17.473	14.466	7.693	9.271	9.656	9.880	7.655	8.963	7.834	6.053	5.599	4.914	3.937	4.601	131.728
49. Milazzo	1.251	1.688	1.477	779	965	972	961	636	758	680	541	512	428	348	428	12.424
50. Militello Rosmarino	80	174	109	86	87	94	90	61	82	70	63	47	46	57	55	1.201
51. Mirto	117	143	90	58	81	82	68	44	61	61	49	46	41	31	54	1.026
52. Mistretta	498	713	490	274	321	324	352	279	383	354	309	244	231	186	249	5.207
53. Mòio Alcántara	50	69	30	19	38	31	42	24	21	38	19	28	25	12	20	466
54. Monforte San Giòrgio	192	293	226	109	147	178	167	134	142	151	111	121	104	97	137	2.309

Segue Tav. 4 — Popolazione residente per sesso e classe di età

Segue C - FEMMINE

C O M U N I	C L A S S I D I E T À (anni).															T O T A L E
	Fino a 6	6-14	14-21	21-25	25-30	30-35	35-40	40-45	45-50	50-55	55-60	60-65	65-70	70-75	oltre 75	
55. Mongiuffi Melia	84	103	64	33	45	56	62	36	48	51	36	73	56	51	57	855
56. Montagnareale	116	138	140	65	103	85	93	62	90	90	77	54	57	41	73	1.284
57. Montalbano Elicona	231	307	236	147	192	195	198	143	175	186	176	172	151	111	156	2.776
58. Motta Camastra	65	114	59	36	45	59	66	60	67	57	57	49	50	47	64	895
59. Motta d'Affermo	46	106	76	49	66	53	65	39	64	63	38	34	16	26	43	784
60. Naso	383	525	368	197	231	257	279	202	256	214	180	219	156	118	205	3.790
61. Nizza di Sicilia	146	225	144	93	101	141	132	65	100	93	72	81	73	63	65	1.594
62. Novara di Sicilia	141	263	180	126	137	146	158	108	157	164	167	135	147	113	146	2.288
63. Oliveri	89	145	112	71	66	72	53	51	49	44	42	29	42	26	26	917
64. Pace del Mela	162	235	192	120	165	167	151	96	116	141	89	100	74	75	104	1.987
65. Pagliara	85	151	111	63	69	76	76	51	87	55	65	55	49	56	56	1.105
66. Patti	555	763	621	340	425	433	422	356	433	404	348	271	260	213	286	6.130
67. Pettineo	106	160	92	65	60	77	99	59	80	63	42	25	39	34	39	1.040
68. Piraino	328	392	294	154	216	189	211	154	169	167	119	119	105	78	118	2.813
69. Racculja	172	226	142	103	119	107	120	65	113	75	74	87	73	60	58	1.594
70. Reitano	84	108	70	46	49	67	53	34	46	52	30	30	38	23	36	766
71. Roccaforita	38	34	21	9	14	16	23	9	10	9	7	16	11	9	9	235
72. Roccalumera	226	336	228	116	181	166	179	146	156	160	129	102	102	102	138	2.467
73. Roccavaldina	61	104	72	41	56	60	73	43	55	55	40	45	37	39	58	839
74. Roccella Valdèmone	70	118	74	45	56	67	59	51	65	56	54	48	38	37	50	888
75. Rodi Milici	143	202	167	91	97	107	131	109	111	94	79	86	66	63	84	1.630
76. Rometta	207	312	213	124	161	175	206	157	172	140	124	128	97	113	123	2.452
77. San Filippo del Mela	245	302	274	142	179	187	183	143	164	171	115	111	93	65	119	2.493
78. San Fratello	766	933	580	380	475	450	431	305	381	330	318	255	215	173	206	6.198
79. San Marco d'Alunzio	289	326	244	178	207	207	195	145	178	134	115	86	95	75	82	2.556
80. San Pier Niceto	175	250	201	104	122	145	150	122	147	140	109	114	109	88	111	2.087
81. San Piero Patti	278	367	246	185	175	222	202	141	201	150	172	167	143	118	173	2.940
82. San Salvatore di Fitalia	172	243	161	84	120	118	131	95	104	95	85	76	91	49	73	1.697
83. Santa Domènica Vittòria	81	97	66	39	64	51	61	36	46	41	52	54	48	30	35	801
84. Sant'Àgata di Militello	657	828	632	406	434	460	429	301	370	341	242	249	196	157	175	5.877
85. Sant'Alèssio Siculo	70	88	49	39	47	58	43	42	53	35	42	44	26	19	32	687
86. Santa Lucia del Mela	325	455	325	174	214	245	245	173	210	202	140	166	149	132	156	3.311
87. Santa Marina Salina	61	67	47	17	34	33	32	18	27	28	27	21	28	16	24	480
88. Sant'Ongelo di Brolo	325	431	312	209	238	237	274	185	200	173	132	173	164	133	143	3.329
89. Santa Teresa di Riva	345	433	293	191	250	251	266	212	238	211	161	168	133	118	155	3.425
90. San Teodoro	124	183	132	86	89	86	78	71	64	68	47	53	46	19	32	1.178
91. Santo Stéfano di Camastra	325	444	335	199	248	242	259	179	205	223	160	145	120	80	106	3.280
92. Saponara	250	366	222	135	163	162	183	129	151	123	112	116	122	67	114	2.415
93. Savoca	100	161	89	47	71	85	81	49	60	61	43	52	53	39	47	1.038
94. Scaletta Zanglea	153	173	158	80	105	120	109	76	106	75	76	77	72	34	71	1.485
95. Sinagra	228	300	193	101	141	126	118	88	105	109	100	84	78	63	94	1.928
96. Spadafora	267	350	268	146	190	171	200	132	137	165	126	110	97	61	90	2.510
97. Taormina	365	467	403	219	293	327	318	203	272	245	226	203	187	133	167	4.028
98. Torregrotta	166	208	134	100	128	136	132	91	101	93	60	63	59	56	75	1.602
99. Tortorici	769	873	573	347	399	326	406	289	315	272	249	216	196	158	225	5.613
100. Tripi	96	156	90	65	59	81	87	65	60	74	85	92	71	64	62	1.207
101. Tusa	229	334	325	173	179	205	194	146	207	171	154	119	108	92	113	2.749
102. Ucria	195	242	151	86	98	116	110	92	108	90	89	96	71	46	102	1.692
103. Valdina	94	68	52	40	62	67	59	34	41	32	18	36	28	23	34	688
104. Venètico	143	182	115	82	102	96	102	68	88	73	47	44	41	33	37	1.253
105. Villafranca Tirrena	271	282	244	146	209	183	205	106	155	148	116	128	105	90	116	2.504
PROVINCIA	36.404	47.865	36.620	20.425	24.925	25.760	26.354	19.328	23.101	20.759	16.766	15.897	14.068	11.436	14.427	354.135

TAV. 5 - Popolazione residente in età da

C O M U N I	F O R N I T I D I T I T O L O D I S T U D I O															
	L A U R E A		D I P L O M A										L I C E N Z A S U O L A M E D I A I N F E R I O R E			
			M a t u r i t à c l a s s i c a e s c i e n t i f i c a		A b i l i t a z i o n e				A l t r i e n o n s p e c i f i c a t i		T o t a l e					
	m a g i s t r a l e				t e c n i c a , p r o f e s s i o n a l e , a r t i s t i c a		T o t a l e									
MF	M	MF	M	MF	M	MF	M	MF	M	MF	M	MF	M	MF	M	
1. Alcarà li Fusi	7	4	9	8	29	10	6	6	35	16	3	—	47	24	40	27
2. Ali	5	5	5	5	6	2	2	2	8	4	4	1	17	10	26	18
3. Ali Terme	32	15	25	19	69	10	15	14	84	24	6	2	115	45	184	123
4. Antillo	11	9	7	6	41	24	1	1	42	25	2	—	51	31	65	48
5. Barcellona Pozzo di Gotto	391	267	350	242	552	189	157	145	709	334	58	12	1.117	588	1.778	1.125
6. Basicò	7	5	3	3	15	7	5	4	20	11	1	—	24	14	29	23
7. Brolo	28	23	23	22	37	12	13	13	50	25	2	2	75	49	99	60
8. Capizzi	16	15	8	4	24	9	4	4	28	13	—	—	36	17	59	40
9. Capo d'Orlando	88	62	80	56	134	36	22	21	156	57	2	—	238	113	331	224
10. Capri Leone	7	5	12	10	13	3	4	4	17	7	—	—	29	17	24	16
11. Caronia	26	19	26	21	36	10	9	8	45	18	3	2	74	41	151	102
12. Casalvécchio Siculo	13	13	9	7	26	9	5	5	31	14	—	—	40	21	39	27
13. Castel di Lúcio	6	6	17	14	21	6	3	3	24	9	1	—	42	23	40	22
14. Castell'Umberto	20	7	16	14	40	15	6	6	46	21	1	—	63	35	68	41
15. Castelmola	5	5	2	2	14	8	5	5	19	13	1	—	22	15	15	14
16. Castoreale	47	41	65	55	169	67	22	18	191	85	6	1	262	141	323	204
17. Cesarò	19	16	27	22	46	15	11	11	57	26	7	—	91	48	135	88
18. Condrò	2	1	4	2	3	1	1	1	4	2	1	—	9	4	20	15
19. Falcone	13	12	26	22	20	6	13	12	33	18	5	1	64	41	79	60
20. Ficarra	20	15	16	13	27	10	8	8	35	18	5	—	56	31	70	45
21. Fiumedinisi	11	10	12	8	22	4	14	11	36	15	4	—	52	23	46	28
22. Floresta	5	4	9	7	10	6	1	1	11	7	—	—	20	14	40	29
23. Fondachelli-Fantina	15	15	5	5	39	14	10	9	49	23	5	1	59	29	70	57
24. Forza d'Agrò	6	5	4	3	9	4	4	4	13	8	—	—	17	11	19	15
25. Francavilla di Sicilia	38	27	27	21	80	27	29	26	109	53	9	—	145	74	236	125
26. Frazzanò	9	5	9	7	13	4	—	—	13	4	2	—	24	11	21	14
27. Furci Siculo	32	27	39	30	50	17	21	20	71	37	7	4	117	71	203	113
28. Fùrnari	23	21	15	14	53	17	17	16	70	33	—	—	85	47	123	96
29. Gaggi	10	8	4	3	10	4	6	5	16	9	2	1	22	13	55	34
30. Galati Mamertino	18	17	10	8	55	28	4	4	59	32	1	—	70	40	57	39
31. Gallodoro	5	4	1	1	7	3	2	2	9	5	1	—	11	6	7	6
32. Giardini	56	42	47	36	67	25	43	39	110	64	16	11	173	111	298	201
33. Gioiosa Marea	57	40	49	38	81	37	18	16	99	53	2	—	150	91	260	175
34. Graniti	11	6	7	6	32	11	6	6	38	17	1	1	46	24	64	44
35. Gualtieri Sicaminò	15	12	8	6	20	8	5	4	25	12	1	—	34	18	77	57
36. Itala	15	12	6	6	14	3	12	11	26	14	1	—	33	20	78	61
37. Leni	6	5	2	1	4	2	6	5	10	7	3	1	15	9	20	11
38. Letojanni	15	10	25	21	28	2	15	15	43	17	3	2	71	40	111	83
39. Librizzi	12	11	3	1	33	17	2	2	35	19	1	—	39	20	63	49
40. Limina	8	7	8	6	16	6	2	2	18	8	—	—	26	14	33	28
41. Lipari	92	78	47	37	149	42	145	108	294	150	16	13	357	200	588	355
42. Longi	9	6	6	6	32	13	6	6	38	19	1	—	45	25	20	10
43. Malfa	5	5	4	3	16	6	2	2	18	8	2	1	24	12	76	38
44. Malvagna	12	10	2	2	15	5	3	3	18	8	1	—	21	10	32	24
45. Mandanici	5	4	1	1	9	5	4	4	13	9	1	—	15	10	49	37
46. Mazzarà Sant'Andrea	20	16	15	13	41	15	10	9	51	24	1	—	67	37	63	44
47. Merì	15	12	8	6	21	5	13	12	34	17	2	—	44	23	73	41
48. Messina	6.380	4.336	4.181	2.903	6.097	1.429	4.651	4.054	10.748	5.483	826	545	15.755	8.931	26.397	15.827
49. Milazzo	303	210	311	189	395	80	246	216	641	296	60	40	1.012	525	2.119	1.344
50. Militello Rosmarino	9	8	12	8	25	9	4	4	29	13	1	—	42	21	46	34
51. Mirto	4	4	5	4	27	14	7	7	34	21	3	—	42	25	37	26
52. Mistretta	108	69	83	54	135	33	47	42	182	75	13	1	278	130	552	305
53. Mòio Alcántara	8	6	4	3	8	2	1	1	9	3	—	—	13	6	19	17
54. Monforte San Giorgio	20	15	29	25	36	13	12	12	48	25	2	—	79	50	124	87

6 anni in poi per sesso e grado d'istruzione

LICENZA SCUOLA ELEMENTARE		TOTALE		ALFABETI PRIVI DI TITOLO DI STUDIO		ANALFABETI								POPOLAZIONE RESIDENTE IN ETÀ DA 6 ANNI IN POI					
						6 - 14 anni		14 - 65		oltre 65		Totale		TOTALE			di cui da 6 a 14 anni		
MF	M	MF	M	MF	M	MF	M	MF	M	MF	M	MF	M	M	F	MF	M	F	MF
1.753	885	1.847	940	619	321	12	6	501	231	248	97	761	334	1.595	1.632	3.227	290	287	577
751	390	799	423	281	150	—	—	72	32	100	26	172	58	631	621	1.252	116	96	212
1.226	589	1.557	772	306	153	14	6	90	28	118	40	222	74	999	1.086	2.085	156	127	283
975	512	1.102	600	274	148	3	1	141	45	131	33	275	79	827	824	1.651	163	115	278
14.025	7.110	17.311	9.090	6.181	3.026	62	32	3.286	1.149	1.578	504	4.926	1.685	13.801	14.617	28.418	2.339	2.404	4.743
631	316	691	358	268	132	8	2	116	26	94	17	218	45	535	642	1.177	70	80	150
1.649	801	1.851	933	532	272	4	2	226	72	153	57	383	131	1.336	1.430	2.766	263	259	522
2.037	994	2.148	1.066	1.093	614	40	26	756	416	248	115	1.044	557	2.237	2.048	4.285	412	381	793
4.257	2.076	4.914	2.475	1.545	759	17	7	690	287	438	140	1.145	434	3.668	3.936	7.604	654	673	1.327
562	264	622	302	662	348	—	—	90	41	85	18	175	59	709	750	1.459	143	116	259
2.689	1.246	2.940	1.408	1.215	581	12	3	560	282	308	110	880	395	2.384	2.651	5.035	432	431	863
1.417	738	1.509	799	594	311	2	1	306	79	256	93	564	173	1.283	1.384	2.667	243	219	462
1.207	540	1.295	591	461	264	7	5	175	119	96	54	278	178	1.033	1.001	2.034	201	170	371
2.021	992	2.172	1.075	767	383	2	2	401	169	272	100	675	271	1.729	1.885	3.614	324	307	631
675	337	717	371	164	88	—	—	99	41	87	22	186	63	522	545	1.067	80	79	159
4.343	2.197	4.975	2.583	1.499	733	7	3	602	193	512	159	1.121	355	3.671	3.924	7.595	612	555	1.167
2.869	1.388	3.114	1.540	840	436	20	12	408	241	174	89	602	342	2.318	2.238	4.556	450	450	900
401	192	432	212	319	156	—	—	65	18	47	14	112	32	400	463	863	63	63	126
1.351	711	1.507	824	477	239	8	5	283	90	163	39	454	134	1.197	1.241	2.438	198	180	378
1.745	859	1.891	950	414	190	9	5	315	96	222	70	546	171	1.311	1.540	2.851	252	255	507
1.336	687	1.445	748	463	219	9	3	210	65	185	43	404	111	1.078	1.234	2.312	184	194	378
746	367	811	414	292	143	—	—	100	43	75	30	175	73	630	648	1.278	100	91	191
1.556	819	1.700	920	628	330	4	3	371	96	295	84	670	183	1.433	1.565	2.998	215	204	419
563	294	605	325	188	96	—	—	170	54	120	42	290	96	517	566	1.083	86	81	167
2.234	1.076	2.653	1.302	1.336	740	6	3	636	257	386	122	1.028	382	2.424	2.593	5.017	389	371	760
749	350	803	380	258	151	2	1	95	39	110	36	207	76	607	661	1.268	120	104	224
1.711	842	2.063	1.053	521	252	7	2	139	41	190	65	336	108	1.413	1.507	2.920	218	196	414
1.746	920	1.977	1.084	582	259	6	3	305	83	184	40	495	126	1.469	1.585	3.054	247	276	523
650	321	737	376	224	103	3	2	182	73	93	29	278	104	583	656	1.239	103	112	215
1.490	741	1.635	837	951	501	6	4	505	215	221	66	732	285	1.623	1.695	3.318	304	318	622
319	161	342	177	125	62	1	1	69	25	42	10	112	36	275	304	579	51	44	95
2.750	1.298	3.277	1.652	1.069	545	7	4	463	171	231	71	701	246	2.443	2.604	5.047	455	397	852
3.667	1.823	4.134	2.129	1.139	581	8	5	487	171	470	143	965	319	3.029	3.209	6.238	519	449	968
872	431	993	505	470	227	4	3	271	109	149	39	424	151	883	1.004	1.887	160	147	307
1.646	821	1.772	908	564	271	2	2	269	76	213	63	484	141	1.320	1.500	2.820	204	203	407
1.008	506	1.134	599	357	176	4	1	157	65	129	39	290	105	880	901	1.781	154	119	273
339	144	380	169	174	87	3	2	43	22	40	13	86	37	293	347	640	62	58	120
1.187	557	1.384	690	308	164	3	3	163	59	134	40	300	102	956	1.036	1.992	168	144	312
1.445	734	1.559	814	551	288	3	2	232	65	216	45	451	112	1.214	1.347	2.561	196	189	385
803	399	870	448	277	142	2	1	160	36	206	48	368	85	675	840	1.515	124	108	232
5.192	2.375	6.229	3.008	2.402	1.170	18	10	529	248	451	147	998	405	4.583	5.046	9.629	909	817	1.726
1.112	529	1.186	570	485	259	7	4	172	81	117	37	296	122	951	1.016	1.967	203	195	398
497	233	602	288	216	109	3	2	66	34	42	15	111	51	448	481	929	102	87	189
725	342	790	386	402	220	3	3	183	65	145	48	331	116	722	801	1.523	96	101	197
617	307	686	358	180	91	2	—	129	43	94	35	225	78	527	564	1.091	52	63	115
1.267	657	1.417	754	370	180	5	2	264	110	137	36	406	148	1.082	1.111	2.193	179	176	355
955	457	1.087	533	362	186	6	4	231	94	83	18	320	116	835	934	1.769	162	145	307
107.631	49.520	156.163	78.614	49.879	22.515	444	243	12.680	4.949	7.515	2.365	20.639	7.557	108.686	117.995	226.681	19.379	17.473	36.852
11.788	5.632	15.222	7.711	3.968	1.852	55	27	1.348	496	917	251	2.320	774	10.337	11.173	21.510	1.703	1.688	3.391
1.342	656	1.439	719	295	134	6	4	202	81	182	65	390	150	1.003	1.121	2.124	152	174	326
1.020	495	1.103	550	332	156	4	1	174	76	118	39	296	116	822	909	1.731	134	143	277
5.142	2.270	6.080	2.774	1.710	837	44	26	688	408	448	216	1.180	650	4.261	4.709	8.970	739	713	1.452
482	236	522	265	105	54	5	1	113	43	55	21	173	65	384	416	800	65	69	134
2.128	1.076	2.351	1.228	713	316	4	1	482	132	345	101	831	234	1.778	2.117	3.895	254	293	547

Segue Tav. 5 — Popolazione residente in età da

C O M U N I	F O R N I T I D I T I T O L O D I S T U D I O															
	LAUREA		D I P L O M A										L I C E N Z A S C U O L A M E D I A I N F E R I O R E			
			Maturità classica e scientifica		A b i l i t a z i o n e						Altri e non specificati				Totale	
	magistrale				tecnica, profes- sionale, artistica		Totale		MF	M			MF	M		
MF	M	MF	M	MF	M	MF	M	MF	M	MF	M	MF	M	MF	M	
55. Mongiuffi Melia	4	3	7	6	17	3	1	1	18	4	1	—	26	10	29	23
56. Montagnareale	10	7	8	4	29	13	2	2	31	15	1	—	40	19	55	36
57. Montalbano Elicona	29	21	37	26	107	29	13	12	120	41	22	3	179	70	277	143
58. Motta Camastra	5	4	4	4	14	6	4	4	18	10	—	—	22	14	33	22
59. Motta d'Affermo	3	3	4	2	9	5	2	2	11	7	1	—	16	9	25	22
60. Naso	33	26	25	14	102	32	19	17	121	49	2	—	148	63	158	97
61. Nizza di Sicilia	31	25	22	18	52	14	20	19	72	33	2	—	96	51	171	117
62. Novara di Sicilia	51	43	32	22	94	30	20	19	114	49	7	4	153	75	254	149
63. Oliveri	10	10	15	9	12	2	2	2	14	4	2	1	31	14	52	45
64. Pace del Mela	36	32	28	21	40	14	14	14	54	28	3	1	85	50	152	97
65. Pagliara	18	11	7	5	15	7	6	6	21	13	2	1	30	19	100	76
66. Patti	212	143	186	120	261	85	73	64	334	149	23	10	543	279	882	551
67. Pettineo	7	7	8	5	18	6	1	1	19	7	2	—	29	12	45	38
68. Piràino	15	12	23	18	37	20	7	7	44	27	3	—	70	45	144	97
69. Raccòja	15	12	14	9	25	13	5	3	30	16	1	—	45	25	93	56
70. Reitano	6	6	9	5	10	1	3	2	13	3	3	—	25	8	24	19
71. Roccaforita	—	—	3	3	1	1	1	1	2	2	—	—	5	5	10	5
72. Roccalumera	45	32	52	34	102	29	52	49	154	78	6	2	212	114	270	180
73. Roccavaldina	5	3	7	7	10	5	4	4	14	9	2	1	23	17	22	16
74. Roccella Valdèmone	5	3	10	6	19	10	2	2	21	12	—	—	31	18	33	26
75. Rodì Milici	20	16	15	13	46	18	4	4	50	22	6	3	71	38	111	73
76. Rometta	35	31	20	19	54	25	17	17	71	42	3	1	94	62	183	132
77. San Filippo del Mela	21	15	27	25	44	14	28	22	72	36	5	1	104	62	154	109
78. San Fratello	60	50	62	49	111	34	20	19	131	53	6	1	199	103	193	140
79. San Marco d'Alunzio	20	16	19	14	49	15	10	9	59	24	8	4	86	42	106	75
80. San Pier Niceto	21	18	12	11	42	21	12	11	54	32	4	1	70	44	76	55
81. San Piero Patti	29	24	21	19	93	32	17	14	110	46	3	1	134	66	167	105
82. San Salvatore di Fitàlia	14	12	7	7	36	10	7	7	43	17	2	—	52	24	44	29
83. Santa Domènica Vittòria	10	8	6	6	16	4	2	2	18	6	1	—	25	12	21	14
84. Sant'Agata di Militello	126	91	125	92	301	82	44	37	345	119	19	8	489	219	513	337
85. Sant'Alèssio Siculo	20	16	27	21	22	10	6	6	28	16	2	1	57	38	99	67
86. Santa Lucia del Mela	34	29	22	16	49	16	15	15	64	31	4	—	90	47	145	94
87. Santa Marina Salina	2	2	5	3	18	6	7	6	25	12	1	—	31	15	66	38
88. Sant'Angelo di Brolo	32	28	29	23	64	26	20	19	84	45	1	—	114	68	139	91
89. Santa Teresa di Riva	98	73	108	76	150	46	82	78	232	124	13	1	353	201	506	342
90. San Teodoro	10	8	12	11	18	7	6	6	24	13	3	1	39	25	48	38
91. Santo Stéfano di Camastra	52	39	41	35	105	26	43	32	148	58	2	—	191	93	272	175
92. Saponara	24	18	18	15	23	11	19	16	42	27	1	—	61	42	134	93
93. Savoca	6	5	12	12	8	2	8	8	16	10	3	1	31	23	76	57
94. Scaletta Zanglea	20	17	19	13	42	5	15	15	57	20	6	3	82	36	151	112
95. Sinagra	21	15	6	6	29	15	5	5	34	20	2	—	42	26	80	47
96. Spadafora	28	22	32	25	47	17	21	20	68	37	5	4	105	66	211	142
97. Taormina	129	102	99	75	104	26	97	87	201	113	30	13	330	201	666	423
98. Torregrotta	22	19	23	16	34	16	13	13	47	29	2	2	72	47	84	62
99. Tortorici	50	39	33	28	142	53	15	14	157	67	6	2	196	97	189	111
100. Tripi	12	10	8	6	35	13	8	8	43	21	—	—	51	27	49	36
101. Tusa	31	21	23	18	34	11	13	10	47	21	4	—	74	39	93	65
102. Ucria	16	11	17	15	48	17	6	6	54	23	3	—	74	38	82	58
103. Valdina	5	2	15	11	9	5	7	6	16	11	1	—	32	22	53	40
104. Venètico	18	15	25	19	41	8	22	20	63	28	5	3	93	50	134	82
105. Villafranca Tirrena	45	35	35	30	64	24	53	49	117	73	12	9	164	112	277	210
PROVINCIA	9.691	6.820	7.152	5.096	11.823	3.299	6.573	5.781	18.396	9.080	1.342	725	26.890	14.901	43.602	27.043

6 anni in poi per sesso e grado d'istruzione

LICENZA SCUOLA ELEMENTARE				TOTALE				ALFABETI PRIVI DI TITOLO DI STUDIO		ANALFABETI								POPOLAZIONE RESIDENTE IN ETÀ DA 6 ANNI IN POI					
										6 - 14 anni		14 - 65		oltre 65		Totale		TOTALE			di cui da 6 a 14 anni		
MF	M	MF	M	MF	M	MF	M	MF	M	MF	M	MF	M	M	F	MF	M	F	MF				
861	430	920	466	206	100	—	—	121	35	178	53	299	88	654	771	1.425	106	103	209				
1.313	685	1.418	747	368	184	13	8	248	71	191	60	452	139	1.070	1.168	2.238	155	138	293				
2.556	1.219	3.041	1.453	973	505	9	5	346	119	359	101	714	225	2.183	2.545	4.728	294	307	601				
491	259	551	299	523	283	12	6	281	89	202	62	495	157	739	830	1.569	113	114	227				
870	417	914	451	314	159	2	1	111	53	104	43	217	97	707	738	1.445	108	106	214				
3.725	1.838	4.064	2.024	1.427	744	22	10	588	235	482	163	1.092	408	3.176	3.407	6.583	585	525	1.110				
1.539	751	1.837	944	460	228	12	3	282	97	190	61	484	161	1.333	1.448	2.781	228	225	453				
2.217	1.067	2.675	1.334	578	267	11	9	371	148	403	133	785	290	1.891	2.147	4.038	214	263	477				
866	433	959	502	395	203	3	2	161	45	89	27	253	74	779	828	1.607	136	145	281				
2.033	1.013	2.306	1.192	547	258	6	2	329	102	250	59	585	163	1.613	1.825	3.438	213	235	448				
1.173	566	1.321	672	293	143	4	3	167	59	160	48	331	110	925	1.020	1.945	143	151	294				
5.597	2.619	7.234	3.592	1.754	861	38	18	892	303	609	178	1.539	499	4.952	5.575	10.527	836	763	1.599				
1.077	527	1.158	584	344	174	14	7	211	103	122	47	347	157	915	934	1.849	178	160	338				
2.999	1.481	3.228	1.635	844	428	6	3	354	110	315	86	675	199	2.262	2.485	4.747	442	392	834				
1.425	692	1.578	785	687	349	27	12	218	75	173	40	418	127	1.261	1.422	2.683	229	226	455				
762	371	817	404	263	130	5	3	143	58	75	26	223	87	621	682	1.303	107	108	215				
261	146	276	156	27	14	7	3	44	6	29	7	80	16	186	197	383	32	34	66				
2.409	1.097	2.936	1.423	754	363	3	2	282	105	231	72	516	179	1.965	2.241	4.206	315	336	651				
941	473	991	509	228	98	2	2	93	23	139	43	234	68	675	778	1.453	100	104	204				
788	365	857	412	326	176	13	8	247	116	151	64	411	188	776	818	1.594	110	118	228				
1.753	861	1.955	988	419	201	23	10	212	66	194	51	429	127	1.316	1.487	2.803	184	202	386				
2.392	1.225	2.704	1.450	877	441	21	11	445	126	319	93	785	230	2.121	2.245	4.366	349	312	661				
2.649	1.287	2.928	1.473	705	349	21	10	370	130	268	82	659	222	2.044	2.248	4.292	312	302	614				
5.747	2.783	6.199	3.076	2.832	1.373	36	23	963	423	478	181	1.477	627	5.076	5.432	10.508	973	933	1.906				
2.370	1.187	2.582	1.320	1.248	672	10	8	447	204	262	78	719	290	2.282	2.267	4.549	379	326	705				
1.953	939	2.120	1.056	814	367	11	8	336	111	239	66	586	185	1.608	1.912	3.520	270	250	520				
2.835	1.389	3.165	1.584	893	433	14	7	480	165	425	126	919	298	2.315	2.662	4.977	351	367	718				
1.603	788	1.713	853	688	339	2	—	270	99	227	84	499	183	1.375	1.525	2.900	232	243	475				
724	365	780	399	286	156	—	—	223	97	134	51	357	148	703	720	1.423	97	97	194				
5.266	2.515	6.394	3.162	2.358	1.169	47	22	812	347	464	155	1.323	524	4.855	5.220	10.075	838	828	1.666				
590	294	766	415	301	137	—	—	79	23	71	25	150	48	600	617	1.217	92	88	180				
2.801	1.466	3.070	1.636	1.216	651	10	4	909	269	492	151	1.411	424	2.711	2.986	5.697	432	455	887				
466	210	565	265	139	68	6	3	52	29	32	10	90	42	375	419	794	77	67	144				
3.369	1.711	3.654	1.898	988	476	32	19	590	198	459	128	1.081	345	2.719	3.004	5.723	449	431	880				
3.153	1.485	4.110	2.101	1.143	516	5	3	355	124	313	102	673	229	2.846	3.080	5.926	451	433	884				
1.147	521	1.244	592	543	307	3	2	228	127	111	47	342	176	1.075	1.054	2.129	207	183	390				
3.463	1.610	3.978	1.917	1.070	553	11	7	433	194	214	80	658	281	2.751	2.955	5.706	471	444	915				
2.253	1.063	2.472	1.216	853	398	16	10	454	201	295	100	765	311	1.925	2.165	4.090	323	366	689				
939	469	1.052	554	419	204	—	—	160	48	185	72	345	120	878	938	1.816	144	161	305				
1.425	664	1.678	829	512	249	6	—	233	100	143	62	382	162	1.240	1.332	2.572	194	173	367				
1.859	940	2.002	1.026	602	297	11	4	373	134	252	79	636	217	1.540	1.700	3.240	301	300	601				
2.369	1.094	2.713	1.324	886	407	14	8	402	165	211	79	627	252	1.983	2.243	4.226	326	350	676				
3.970	1.755	5.095	2.481	1.223	592	15	8	310	114	290	75	615	197	3.270	3.663	6.933	502	467	969				
1.696	846	1.874	974	472	228	5	5	225	65	188	56	418	126	1.328	1.436	2.764	231	208	439				
5.274	2.568	5.709	2.815	2.359	1.175	52	29	804	417	561	205	1.417	651	4.641	4.844	9.485	919	873	1.792				
723	380	835	453	826	398	13	8	259	91	185	57	457	156	1.007	1.111	2.118	146	156	302				
2.909	1.320	3.107	1.445	984	524	24	14	451	233	249	79	724	326	2.295	2.520	4.815	358	334	692				
1.420	678	1.592	785	676	347	17	11	318	112	241	92	576	215	1.347	1.497	2.844	272	242	514				
711	360	801	424	175	89	1	1	107	31	78	23	186	55	568	594	1.162	87	68	155				
1.235	592	1.480	739	391	175	4	1	150	49	76	27	230	77	991	1.110	2.101	168	182	350				
2.591	1.259	3.077	1.616	667	286	6	2	365	135	231	74	602	211	2.113	2.233	4.346	316	282	598				
318.857	152.286	399.040	201.050	129.283	61.964	1.558	836	48.774	18.859	32.007	10.222	82.339	29.917	292.931	317.731	610.662	50.744	47.865	98.609				

TAV. 6 — Popolazione residente in età da 10 anni in poi attiva e non attiva per sesso :

C O M U N I	P O P O L A Z I O N E A T T I V A															
	I N C O N D I Z I O N E P R O F E S S I O N A L E															
	Agricoltura, foreste, caccia e pesca		Industrie estratt. e manifatturiere		Costruzioni		Energia elettrica, gas e acqua		Commercio		Trasporti e comunicazioni		Credito e assicurazione		Servizi	
	MF	M	MF	M	MF	M	MF	M	MF	M	MF	M	MF	M	MF	M
1. Alcara li Fusi	925	716	135	111	131	131	1	1	19	11	18	16	—	—	31	21
2. Ali	421	211	53	40	54	53	1	1	12	5	12	11	—	—	24	15
3. Ali Terme	276	183	134	104	56	56	—	—	95	54	61	58	—	—	36	25
4. Antillo	705	297	48	42	50	50	—	—	3	1	12	12	—	—	27	21
5. Barcellona Pozzo di Gotto	5 372	2.796	3 481	1.835	1.945	1.906	21	21	1.261	648	384	369	69	64	625	417
6. Basicò	462	240	57	36	59	58	—	—	28	23	14	13	—	—	34	17
7. Brolo	463	331	132	113	178	178	—	—	135	85	56	55	7	6	65	32
8. Capizzi	1.279	1.272	71	57	118	117	1	1	24	19	19	19	3	3	55	41
9. Capo d'Orlando	1.240	974	573	417	385	384	12	12	294	221	156	149	20	20	210	122
10. Capri Leone	476	311	63	35	63	63	—	—	25	14	12	11	2	2	15	12
11. Caronia	1.177	846	169	107	299	297	2	1	61	44	107	100	5	5	51	38
12. Casalvecchio Siculo	833	489	53	41	65	65	1	1	25	22	19	17	2	2	27	25
13. Castel di Lùcio	504	497	63	29	96	96	—	—	16	8	11	10	—	—	17	14
14. Castell'Umberto	1.172	650	167	128	168	167	2	2	40	19	21	18	1	1	56	38
15. Castelmola	469	214	67	12	53	52	—	—	13	12	4	4	—	—	3	2
16. Castoreale	2 862	1.393	237	156	320	310	2	2	159	90	98	93	7	7	122	68
17. Cesarò	879	807	104	95	406	401	7	7	79	66	52	51	7	7	59	45
18. Condò	247	127	21	21	57	57	—	—	21	13	7	5	—	—	13	7
19. Falcone	695	427	139	92	131	131	—	—	68	37	36	36	2	2	39	30
20. Ficarra	1.102	485	105	81	109	108	1	1	57	30	17	16	3	3	41	20
21. Fiumedinisi	769	436	130	97	68	68	—	—	59	37	17	17	2	2	49	40
22. Floresta	384	323	29	20	49	49	1	1	17	11	7	7	2	2	12	9
23. Fondachelli-Fantina	1.402	608	97	80	111	110	—	—	61	37	29	27	2	2	35	22
24. Forza d'Agro	285	175	30	24	45	45	—	—	13	12	6	4	—	—	16	10
25. Francavilla di Sicilia	1 528	828	353	246	296	293	10	10	152	71	39	36	6	6	107	77
26. Frazzanò	440	221	73	53	53	53	—	—	16	9	12	12	1	—	16	6
27. Furci Siculo	375	298	191	174	136	136	11	11	154	92	58	55	6	6	48	38
28. Furnari	1 045	541	168	88	137	137	4	4	92	50	35	30	3	2	61	46
29. Gaggi	258	171	38	23	49	49	6	6	30	18	20	18	2	2	17	12
30. Galati Mamertino	1.341	756	144	95	72	72	—	—	32	15	24	22	1	1	33	22
31. Gallodoro	237	80	23	13	47	47	—	—	15	6	4	3	—	—	11	7
32. Giardini	955	535	362	231	330	329	12	12	257	177	121	117	8	8	98	68
33. Gioiosa Marea	1.707	1.140	266	225	215	214	2	2	141	105	91	87	5	4	121	70
34. Graniti	630	312	57	31	49	49	—	—	42	24	23	21	3	2	26	22
35. Gualtieri Sicaminò	970	466	192	133	104	103	1	1	181	51	37	34	2	2	58	45
36. Itala	304	229	69	48	147	147	—	—	121	38	31	29	—	—	35	25
37. Leni	166	100	14	8	40	40	2	2	12	3	8	7	1	—	15	7
38. Letojanni	310	150	156	74	164	163	1	1	78	44	65	62	8	8	45	31
39. Librizzi	962	448	88	63	115	115	—	—	47	26	23	20	1	1	39	22
40. Limina	385	205	105	85	12	12	2	2	17	13	9	7	2	2	26	20
41. Lipari	1.272	920	653	598	450	447	4	4	224	157	256	241	9	9	180	117
42. Longi	321	316	64	51	117	117	1	1	26	14	11	10	—	—	16	12
43. Malfa	194	158	14	12	30	30	1	1	25	17	10	8	—	—	11	9
44. Malvagna	698	320	60	52	25	25	—	—	14	8	9	8	2	2	39	31
45. Mandanici	334	175	65	50	53	53	4	4	29	19	13	11	1	1	24	16
46. Mazzarà Sant'Andrea	996	611	59	34	18	18	—	—	48	20	16	15	2	2	41	31
47. Merì	353	146	88	74	143	142	3	3	87	58	37	35	3	3	43	31
48. Messina	7 679	6.784	12 221	11.186	12 355	12 296	704	687	9.476	7.831	7.399	7.105	1.177	1.064	6.801	4.337
49. Milazzo	3 590	1.909	1.703	1.516	1.201	1.194	47	45	661	498	445	434	81	79	401	257
50. Militello Rosmarino	552	420	72	47	94	93	—	—	23	18	15	13	—	—	25	16
51. Mirto	575	292	152	100	67	67	1	1	24	18	13	12	1	1	32	22
52. Mistretta	1.571	1.493	411	272	485	484	6	6	173	124	74	70	11	10	235	138
53. Mòio Alcántara	295	158	33	19	17	16	—	—	26	9	9	9	—	—	12	12
54. Monforte San Giòrgio	1.372	641	230	144	171	169	4	4	127	77	65	60	3	3	57	30

attiva per ramo di attività economica; non attiva per condizione non professionale

								POPOLAZIONE NON ATTIVA										TOTALE	
Pubblica amministrazione		Totale		IN CERCA DI PRIMA OCCUPAZIONE		TOTALE		Scolari e studenti		Casa-linghe	Pensionati		Altri		TOTALE		TOTALE		
MF	M	MF	M	MF	M	MF	M	MF	M	F	MF	M	MF	M	MF	M	MF	M	
49	32	1.309	1.039	20	18	1.329	1.057	292	165	918	292	189	120	45	1.622	399	2.951	1.456	
21	15	598	351	15	12	613	363	138	80	142	214	106	40	20	534	206	1.147	569	
87	63	745	543	74	57	819	600	227	145	561	180	112	156	60	1.124	317	1.943	917	
39	28	884	451	46	30	930	481	209	135	29	284	125	85	24	607	284	1.537	765	
799	556	13.957	8.612	585	395	14.542	9.007	3.235	1.847	5.173	1.040	633	2.101	1.147	11.549	3.627	26.091	12.634	
22	15	676	402	14	8	690	410	79	50	227	39	27	61	16	406	93	1.096	503	
54	33	1.090	833	30	25	1.120	858	292	175	818	156	93	128	79	1.394	347	2.514	1.205	
42	28	1.612	1.557	17	16	1.629	1.573	342	191	1.567	189	165	179	113	2.277	469	3.906	2.042	
155	73	3.045	2.372	87	70	3.132	2.442	793	458	2.213	519	295	296	158	3.821	911	6.953	3.353	
13	8	669	456	33	22	702	478	170	105	349	75	39	47	21	641	165	1.343	643	
85	64	1.956	1.502	51	44	2.007	1.546	535	299	1.486	442	240	138	67	2.601	606	4.608	2.152	
30	21	1.055	683	71	52	1.126	735	253	152	453	560	256	50	19	1.316	427	2.442	1.162	
32	19	739	673	7	7	746	680	135	80	655	137	99	185	72	1.112	251	1.858	931	
51	35	1.678	1.058	43	34	1.721	1.092	333	173	718	367	228	140	57	1.558	458	3.279	1.550	
23	17	632	313	3	3	635	316	104	64	47	175	97	31	9	357	170	992	486	
183	114	3.990	2.233	154	90	4.144	2.323	795	466	948	601	359	541	225	2.885	1.050	7.029	3.373	
88	60	1.681	1.539	57	56	1.738	1.595	436	234	1.574	155	120	193	144	2.358	498	4.096	2.093	
7	5	373	235	8	8	381	243	65	42	181	154	77	23	8	423	127	804	370	
34	22	1.144	777	32	29	1.176	806	201	141	523	184	94	151	54	1.059	289	2.235	1.095	
38	23	1.473	767	44	40	1.517	807	237	133	304	465	199	89	49	1.095	381	2.612	1.188	
32	21	1.126	718	27	19	1.153	737	204	113	401	242	92	130	52	977	257	2.130	994	
19	17	520	439	9	7	529	446	107	63	433	81	54	35	18	656	135	1.185	581	
45	28	1.782	914	18	12	1.800	926	226	136	104	552	221	108	49	990	406	2.790	1.332	
14	12	409	282	18	15	427	297	100	57	190	234	102	54	19	578	178	1.005	475	
103	71	2.594	1.638	45	26	2.639	1.664	463	248	910	473	254	146	58	1.992	560	4.631	2.224	
15	6	626	360	8	5	634	365	106	59	190	180	95	52	31	528	185	1.162	550	
61	37	1.040	847	40	29	1.080	876	378	217	865	328	175	90	46	1.661	438	2.741	1.314	
68	48	1.613	946	50	30	1.663	976	276	169	444	297	162	138	60	1.155	391	2.818	1.367	
18	12	438	311	22	21	460	332	117	61	287	220	121	56	24	680	206	1.140	538	
52	38	1.699	1.021	48	28	1.747	1.049	353	187	376	472	218	68	22	1.269	427	3.016	1.476	
7	5	344	161	3	1	347	162	36	24	33	87	50	27	10	183	84	530	246	
147	100	2.290	1.577	93	72	2.383	1.649	478	276	1.189	354	185	226	100	2.247	561	4.630	2.210	
96	66	2.644	1.913	84	63	2.728	1.976	511	316	1.625	606	371	292	106	3.034	793	5.762	2.769	
55	24	885	485	38	31	923	516	186	114	209	351	153	56	18	802	285	1.725	801	
29	17	1.574	852	18	15	1.592	867	218	133	355	364	170	105	46	1.042	349	2.634	1.216	
37	29	744	545	13	12	757	557	175	126	474	197	116	58	18	904	260	1.661	817	
17	8	275	175	2	2	277	177	58	32	121	34	27	83	21	296	80	573	257	
47	32	874	565	34	25	908	590	205	135	439	241	129	40	14	925	278	1.833	868	
33	25	1.308	720	41	29	1.349	749	233	129	293	405	197	94	39	1.025	365	2.374	1.114	
27	19	585	365	15	12	600	377	145	94	315	291	130	59	19	810	243	1.410	620	
286	200	3.334	2.693	226	200	3.560	2.893	906	534	3.108	574	403	595	286	5.183	1.223	8.743	4.116	
31	21	587	542	37	30	624	572	184	106	635	219	113	110	44	1.148	263	1.772	835	
24	17	309	252	25	22	334	274	101	56	294	49	30	46	27	490	113	824	387	
27	22	874	468	7	2	881	470	118	57	113	275	125	31	15	537	197	1.418	667	
19	16	542	345	10	8	552	353	85	47	200	180	90	24	9	489	146	1.041	499	
36	16	1.216	747	17	10	1.233	757	191	124	313	186	82	96	36	786	242	2.019	999	
32	24	789	516	31	21	820	537	141	90	401	76	34	169	91	787	215	1.607	752	
14.195	10.885	72.007	62.175	5.671	4.560	77.678	66.735	29.729	17.645	78.313	14.158	9.626	8.998	5.242	131.198	32.513	208.876	99.248	
626	424	8.755	6.356	526	437	9.281	6.793	2.560	1.472	5.785	1.302	762	931	491	10.578	2.725	19.859	9.518	
36	25	817	632	38	34	855	666	215	132	657	205	115	49	24	1.126	271	1.981	937	
39	28	904	541	15	12	919	553	123	73	238	249	104	58	25	668	202	1.587	755	
252	165	3.218	2.762	94	68	3.312	2.830	878	477	3.049	679	433	404	206	5.010	1.116	8.322	3.946	
10	5	402	228	3	2	405	230	49	26	75	160	77	40	13	324	116	729	346	
60	38	2.089	1.166	35	29	2.124	1.195	287	172	600	395	216	223	76	1.505	464	3.629	1.659	

Seque Tav. 6 — Popolazione residente in età da 10 anni in poi attiva e non attiva per sesso:

C O M U N I	P O P O L A Z I O N E A T T I V A															
	I N C O N D I Z I O N E P R O F E S S I O N A L E															
	Agricoltura, foreste, caccia e pesca		Industrie estratt. e manifatturiere		Costruzioni		Energia elettrica, gas e acqua		Commercio		Trasporti e comunicazioni		Credito e assicurazione		Servizi	
	MF	M	MF	M	MF	M	MF	M	MF	M	MF	M	MF	M	MF	M
55. Mongiuffi Melia	477	223	51	45	16	16	—	—	38	29	10	10	4	4	12	5
56. Montagnareale	857	412	124	67	76	75	1	1	31	18	20	18	—	—	26	14
57. Montalbano Elicona	1.673	853	357	199	189	187	1	1	88	51	32	24	8	7	109	72
58. Motta Camastra	646	352	47	46	34	34	5	5	28	11	13	12	—	—	23	20
59. Motta d'Affermo	486	322	34	28	56	55	2	2	30	18	12	11	—	—	17	8
60. Naso	2.029	1.226	338	270	259	259	4	4	165	123	30	28	11	11	104	68
61. Nizza di Sicilia	345	252	259	170	135	135	—	—	246	128	47	45	2	2	74	50
62. Novara di Sicilia	1.040	510	289	215	197	195	4	4	93	53	37	37	8	8	99	50
63. Oliveri	242	208	50	41	123	123	1	1	26	17	28	26	2	2	39	33
64. Pace del Mela	836	363	297	257	145	145	4	4	85	51	84	78	2	2	60	39
65. Pagliara	418	237	107	91	77	76	5	5	79	32	13	12	1	1	28	23
66. Patti	1.757	988	615	457	432	428	13	13	321	231	227	211	21	20	343	198
67. Pettineo	654	395	63	52	118	111	—	—	25	17	23	23	1	1	16	8
68. Piràino	1.501	905	228	161	183	181	—	—	82	56	65	59	4	4	61	27
69. Raccuja	1.128	494	68	51	80	79	—	—	46	18	19	17	2	2	27	17
70. Reitano	499	203	38	31	110	110	—	—	19	13	11	10	1	1	19	8
71. Roccaflorita	139	70	12	12	7	7	—	—	1	—	3	2	—	—	2	2
72. Roccalumera	762	484	326	260	135	135	20	20	178	105	73	69	5	4	76	54
73. Roccavaldina	284	140	78	69	107	107	—	—	108	53	12	12	3	3	23	9
74. Roccella Valdémone	581	304	77	55	67	67	2	2	27	14	8	7	2	1	38	25
75. Rodì Milici	1.379	581	136	71	133	130	—	—	34	25	18	17	2	2	49	33
76. Rometta	1.193	620	295	265	171	171	2	2	83	44	92	88	6	5	89	57
77. San Filippo del Mela	1.139	509	452	338	188	180	6	6	150	85	61	59	7	5	76	56
78. San Fratello	2.194	2.111	336	288	427	425	5	5	130	95	83	79	15	14	119	86
79. San Marco d'Alunzio	1.403	953	285	228	139	139	3	3	115	54	48	46	3	3	58	40
80. San Pier Niceto	1.369	698	179	125	111	110	—	—	118	73	37	34	3	3	67	40
81. San Piero Patti	1.891	807	395	215	216	215	3	2	125	79	30	29	8	8	104	66
82. San Salvatore di Fitalia	866	581	112	99	59	59	—	—	51	29	15	14	1	1	37	19
83. Santa Domènica Vittòria	488	273	48	27	70	70	—	—	16	6	15	15	—	—	20	11
84. Sant'Agata di Militello	1.598	1.088	499	411	711	708	15	15	338	270	210	199	23	21	220	122
85. Sant'Alèssio Siculo	291	130	77	49	54	54	—	—	25	21	29	27	4	4	36	29
86. Santa Lucia del Mela	2.052	993	280	218	232	226	7	7	124	68	36	34	8	8	111	64
87. Santa Marina Salina	81	63	13	11	77	77	3	3	24	14	31	27	1	1	17	10
88. Sant'Angelo di Brolo	2.206	1.076	344	195	194	192	2	2	120	74	31	28	6	5	117	60
89. Santa Teresa di Riva	997	685	322	253	204	203	14	14	165	129	84	79	15	13	116	87
90. San Teodoro	477	470	51	46	168	168	4	4	32	20	13	13	2	2	23	17
91. Santo Stéfano di Camastra	750	667	566	481	232	231	4	4	150	114	164	158	15	13	93	71
92. Saponara	954	411	455	403	148	147	5	5	158	78	72	71	3	3	73	40
93. Savoca	389	271	94	61	64	64	1	—	26	17	16	14	4	4	26	25
94. Scaletta Zanglea	238	166	132	112	246	245	3	3	185	71	62	58	—	—	45	31
95. Sinagra	855	675	97	81	90	90	1	1	39	26	29	29	1	1	39	26
96. Spadafora	505	303	542	504	171	170	9	9	175	110	81	73	8	7	75	42
97. Taormina	797	403	395	231	279	279	38	38	1.031	732	168	160	26	26	268	175
98. Torregrotta	544	247	293	250	121	121	—	—	110	72	64	62	5	5	43	32
99. Tortorici	3.854	1.927	506	349	456	453	—	—	152	108	48	47	6	6	104	56
100. Tripi	743	376	74	60	70	70	1	1	19	13	15	15	4	3	36	28
101. Tusa	1.421	960	235	98	156	153	1	1	51	39	56	53	10	10	75	40
102. Uria	831	421	107	79	117	115	2	2	50	31	26	23	3	3	47	23
103. Valdina	168	80	178	177	14	14	—	—	34	18	21	21	—	—	20	11
104. Venético	231	114	354	305	46	46	3	3	57	33	69	65	4	4	35	20
105. Villafranca Tirrena	392	198	705	458	230	228	6	6	147	96	118	110	21	19	106	57
PROVINCIA	104.464	63.429	36.297	28.583	30.348	30.140	1.078	1.056	20.685	14.811	12.756	12.167	1.764	1.618	13.875	8.872

attiva per ramo di attività economica; non attiva per condizione non professionale

								POPOLAZIONE NON ATTIVA										TOTALE	
Pubblica amministrazione		Totale		IN CERCA DI PRIMA OCCUPAZIONE		TOTALE		Scolari e studenti		Casa-linghe	Pensionati		Altri		TOTALE		TOTALE		
MF	M	MF	M	MF	M	MF	M	MF	M	F	MF	M	MF	M	MF	M	MF	M	
22	14	630	346	12	8	642	354	92	56	120	436	176	27	12	675	244	1.317	598	
27	15	1.162	620	40	24	1.202	644	161	105	282	307	195	143	53	893	353	2.095	997	
122	60	2.579	1.454	91	59	2.670	1.513	454	219	731	350	182	241	119	1.776	520	4.446	2.033	
16	11	812	491	11	9	823	500	97	58	249	227	110	58	17	631	185	1.454	685	
22	18	659	462	7	7	666	469	97	64	361	167	99	48	20	673	183	1.339	652	
116	63	3.056	2.052	92	72	3.148	2.124	538	310	1.460	738	364	159	85	2.895	759	6.043	2.883	
61	41	1.169	823	48	36	1.217	859	303	197	720	163	94	165	80	1.351	371	2.568	1.230	
107	60	1.874	1.132	84	61	1.958	1.193	338	186	583	733	327	194	88	1.848	601	3.806	1.794	
34	29	545	480	40	32	585	512	124	80	536	155	95	63	24	878	199	1.463	711	
51	36	1.564	975	52	39	1.616	1.014	321	186	706	487	257	101	54	1.615	497	3.231	1.511	
28	22	756	499	32	25	788	524	197	124	358	323	144	143	70	1.021	338	1.809	862	
403	270	4.132	2.816	242	183	4.374	2.999	1.147	701	2.709	1.029	578	500	277	5.385	1.556	9.759	4.555	
31	21	931	628	10	10	941	638	172	94	383	157	74	35	17	747	185	1.688	823	
66	48	2.190	1.441	47	38	2.237	1.479	448	273	1.054	398	206	186	79	2.086	558	4.323	2.037	
52	35	1.422	713	51	42	1.473	755	166	93	63	585	216	148	65	962	374	2.435	1.129	
20	12	717	388	20	15	737	403	86	53	137	153	77	84	39	460	169	1.197	572	
4	4	168	97	3	3	171	100	51	31	30	98	37	4	3	183	71	354	171	
114	71	1.689	1.202	61	41	1.750	1.243	492	275	1.029	431	230	202	67	2.154	572	3.904	1.815	
20	16	635	409	21	21	656	430	84	58	303	272	126	34	17	693	201	1.349	631	
27	19	829	494	12	8	841	502	127	76	231	222	119	65	29	645	224	1.486	726	
56	35	1.807	894	25	12	1.832	906	278	145	177	130	76	197	98	782	319	2.614	1.225	
91	70	2.022	1.322	68	58	2.090	1.380	307	214	970	453	264	212	89	1.942	567	4.032	1.947	
68	35	2.147	1.273	68	58	2.215	1.331	303	214	783	449	221	229	121	1.764	556	3.979	1.887	
155	93	3.464	3.196	150	143	3.614	3.339	873	517	3.996	664	467	382	253	5.915	1.237	9.529	4.576	
70	32	2.124	1.498	58	50	2.182	1.548	345	207	1.003	464	230	221	116	2.033	553	4.215	2.101	
41	28	1.925	1.111	41	31	1.966	1.142	225	135	654	213	118	190	78	1.282	331	3.248	1.473	
89	49	2.861	1.470	43	19	2.904	1.489	339	185	374	643	343	355	129	1.711	657	4.615	2.146	
41	29	1.182	831	28	18	1.210	849	247	136	692	362	213	143	62	1.444	411	2.654	1.260	
28	19	685	421	15	12	700	433	102	58	195	266	139	49	17	612	214	1.312	647	
376	234	3.990	3.068	207	132	4.197	3.200	1.119	660	2.934	697	408	337	202	5.087	1.270	9.284	4.470	
37	30	553	344	26	20	579	364	155	98	213	151	77	29	15	548	190	1.127	554	
74	48	2.924	1.666	41	33	2.965	1.699	466	269	692	922	441	222	96	2.302	806	5.267	2.505	
39	24	286	230	4	4	290	234	84	47	241	49	26	48	26	422	99	712	333	
75	47	3.095	1.679	101	72	3.196	1.751	453	266	668	646	363	333	127	2.100	756	5.296	2.507	
235	162	2.152	1.625	131	105	2.283	1.730	731	438	1.693	523	298	254	151	3.201	887	5.484	2.617	
23	16	793	756	16	11	809	767	192	121	807	84	57	52	28	1.135	206	1.944	973	
128	84	2.102	1.823	99	59	2.201	1.882	536	323	2.040	285	203	202	111	3.063	637	5.264	2.519	
50	39	1.918	1.197	62	51	1.980	1.248	313	171	750	407	229	301	114	1.771	514	3.751	1.762	
17	9	637	465	28	25	665	490	199	112	409	290	144	107	56	1.005	312	1.670	802	
53	38	964	724	43	28	1.007	752	227	151	746	311	187	109	51	1.393	389	2.400	1.141	
43	32	1.194	961	13	9	1.207	970	310	174	879	425	186	92	42	1.706	402	2.913	1.372	
73	52	1.639	1.270	38	30	1.677	1.300	382	223	1.385	277	209	155	81	2.199	513	3.876	1.813	
219	168	3.221	2.212	117	92	3.338	2.304	676	374	1.788	335	199	300	136	3.099	709	6.437	3.013	
36	28	1.216	817	26	21	1.242	838	227	148	603	393	190	77	31	1.300	369	2.542	1.207	
170	92	5.296	3.038	114	79	5.410	3.117	906	496	1.049	680	355	527	212	3.162	1.063	8.572	4.180	
38	22	1.000	588	34	30	1.034	618	145	83	329	345	179	104	49	923	311	1.957	929	
51	36	2.056	1.390	78	73	2.134	1.463	391	222	1.107	698	357	171	83	2.367	662	4.501	2.125	
51	35	1.234	732	46	33	1.280	765	271	169	489	437	225	129	57	1.326	451	2.606	1.216	
16	13	451	334	7	6	458	340	99	63	289	193	98	46	22	627	183	1.085	523	
43	31	842	621	32	17	874	638	234	131	554	208	118	56	23	1.052	272	1.926	910	
110	76	1.835	1.248	66	55	1.901	1.303	392	273	1.097	492	318	169	78	2.150	669	4.051	1.972	
22.386	16.303	243.653	176.979	11.553	9.024	255.206	186.003	66.035	38.897	163.571	50.867	29.429	26.843	13.711	307.316	82.037	562.522	268.040	

TAV. 7 — Popolazione residente attiva in condizione professionale per sesso, settore di attività economica e posizione nella professione

A - TOTALE

C O M U N I	P O S I Z I O N E N E L L A P R O F E S S I O N E										T O T A L E	
	Imprenditori, quadri superiori, liberi professionisti		Dirigenti e impiegati		Lavoratori in proprio		Lavoratori dipendenti		Coadiuvanti		M F	M
	M F	M	M F	M	M F	M	M F	M	M F	M		
1. Alcara li Fusi	5	4	51	26	220	196	915	718	118	95	1.309	1.039
2. Ali	2	2	19	13	158	76	372	251	47	9	598	351
3. Ali Terme	4	4	82	55	157	130	472	340	30	14	745	543
4. Antillo	6	4	36	25	33	26	791	391	18	5	884	451
5. Barcellona Pozzo di Gotto	201	184	797	533	1.933	1.512	10.389	6.097	637	286	13.957	8.612
6. Basicò	5	4	15	10	248	183	269	163	139	42	676	402
7. Brolo	13	13	65	42	164	134	796	615	52	29	1.090	833
8. Capizzi	12	12	38	23	513	498	811	790	238	234	1.612	1.557
9. Capo d'Orlando	53	53	205	112	598	462	2.141	1.711	48	34	3.045	2.372
10. Capri Leone	—	—	19	14	83	53	552	383	15	6	669	456
11. Caronia	8	8	76	55	297	255	1.444	1.116	131	68	1.956	1.502
12. Casalvecchio Siculo	3	3	33	23	109	76	872	572	38	9	1.055	683
13. Castel di Lúcio	3	3	32	17	240	223	362	332	102	98	739	673
14. Castell'Umberto	7	7	47	28	237	154	1.279	823	108	46	1.678	1.058
15. Castelmola	1	1	18	13	99	50	431	224	83	25	632	313
16. Castroreale	21	19	175	107	518	355	2.963	1.644	313	108	3.990	2.233
17. Cesarò	16	15	83	55	487	458	810	788	285	223	1.681	1.539
18. Condò	1	1	10	6	50	33	295	191	17	4	373	235
19. Falcone	6	5	46	33	222	166	765	533	105	40	1.144	777
20. Ficarra	9	6	44	29	166	113	1.217	608	37	11	1.473	767
21. Fiumedinisi	15	11	28	16	431	311	387	301	265	79	1.126	718
22. Floresta	1	1	18	16	185	170	274	216	42	36	520	439
23. Fondachelli-Fantina	15	13	50	30	233	155	1.381	690	103	26	1.782	914
24. Forza d'Agrò	2	2	15	11	54	43	329	224	9	2	409	282
25. Francavilla di Sicilia	21	21	124	76	471	317	1.799	1.169	179	55	2.594	1.638
26. Frazzanò	3	3	23	12	63	37	509	300	28	8	626	360
27. Furci Siculo	16	15	83	56	281	226	626	528	34	22	1.040	847
28. Furnari	9	9	67	46	307	211	1.076	636	154	44	1.613	946
29. Gaggi	2	1	26	19	62	34	344	254	4	3	438	311
30. Galati Mamertino	9	9	42	28	148	97	1.478	880	22	7	1.699	1.021
31. Gallodoro	2	2	7	4	64	29	254	125	17	1	344	161
32. Giardini	29	24	160	121	350	269	1.701	1.132	50	31	2.290	1.577
33. Gioiosa Marea	25	21	116	79	352	282	2.059	1.484	92	47	2.644	1.913
34. Graniti	7	7	43	23	143	71	659	374	33	10	885	485
35. Gualtieri Sicaminò	6	5	47	33	333	206	1.110	589	78	19	1.574	852
36. Itala	2	2	41	31	166	110	494	382	41	20	744	545
37. Leni	—	—	21	12	56	25	188	134	10	4	275	175
38. Letojanni	12	12	50	34	175	114	623	400	14	5	874	565
39. Librizzi	2	2	39	28	129	81	1.090	592	48	17	1.308	720
40. Limina	2	2	29	20	287	219	129	96	138	28	585	365
41. Lipari	33	30	313	216	530	412	2.317	1.951	141	84	3.334	2.693
42. Longi	3	3	33	22	89	72	451	435	11	10	587	542
43. Malfa	2	2	24	16	83	58	172	162	28	14	309	252
44. Malvagna	4	3	24	18	60	44	762	401	24	2	874	468
45. Mandanici	5	4	15	12	94	70	416	254	12	5	542	345
46. Mazzarà Sant'Andrea	7	7	42	22	288	230	729	428	150	60	1.216	747
47. Merì	15	12	28	19	130	93	580	367	36	25	789	516
48. Messina	1.695	1.605	15.981	12.050	8.937	7.793	43.909	39.716	1.485	1.011	72.007	62.175
49. Milazzo	89	84	830	598	1.375	1.154	5.598	4.226	863	294	8.755	6.356
50. Militello Rosmarino	3	3	38	23	119	101	634	490	23	15	817	632
51. Mirto	3	3	39	25	82	53	772	458	8	2	904	541
52. Mistretta	27	24	234	149	831	691	1.924	1.768	202	130	3.218	2.762
53. Mòio Alcántara	1	1	10	6	53	32	329	187	9	2	402	228
54. Monforte San Giòrgio	11	11	58	34	530	337	1.155	699	335	85	2.089	1.166

Seque Tav. 7 — Popolazione residente attiva in condizione professionale per sesso, settore di attività economica e posizione nella professione

Seque A - TOTALE

C O M U N I	P O S I Z I O N E N E L L A P R O F E S S I O N E										T O T A L E	
	Imprenditori, quadri superiori, liberi professionisti		Dirigenti e impiegati		Lavoratori in proprio		Lavoratori dipendenti		Coadiuvanti		MF	M
	MF	M	MF	M	MF	M	MF	M	MF	M		
55. Mongiuffi Melia	1	1	23	14	56	31	545	300	5	—	630	346
56. Montagnareale	—	—	32	20	216	107	809	465	105	28	1.162	620
57. Montalbano Elicona	8	8	128	58	794	531	1.295	783	354	74	2.579	1.454
58. Motta Camastra	3	3	17	12	240	150	439	297	113	29	812	491
59. Motta d'Affermo	1	1	20	14	137	113	421	296	80	38	659	462
60. Naso	25	24	125	70	509	366	2.157	1.499	240	93	3.056	2.052
61. Nizza di Sicilia	13	12	79	51	348	236	707	512	22	12	1.169	823
62. Novara di Sicilia	19	19	130	71	428	298	1.143	704	154	40	1.874	1.132
63. Oliveri	6	5	34	28	104	83	373	342	28	22	545	480
64. Pace del Mela	24	23	63	45	292	191	1.082	692	103	24	1.564	975
65. Pagliara	3	2	32	27	166	127	525	335	30	8	756	499
66. Patti	73	67	465	292	704	533	2.735	1.857	155	67	4.132	2.816
67. Pettineo	6	6	25	14	169	133	724	471	7	4	931	628
68. Piràino	3	2	83	58	415	227	1.551	1.094	138	60	2.190	1.441
69. Raccùja	11	11	45	29	113	71	1.242	597	11	5	1.422	713
70. Reitano	4	4	18	9	69	57	600	312	26	6	717	388
71. Roccaflorita	—	—	5	4	7	5	155	88	1	—	168	97
72. Roccalumera	24	24	144	98	374	285	1.063	750	84	45	1.689	1.202
73. Roccavaldina	3	3	17	15	161	77	441	311	13	3	635	409
74. Roccella Valdèmone	2	2	23	13	176	105	622	372	6	2	829	494
75. Rodi Milici	6	5	59	36	432	276	1.106	544	204	33	1.807	894
76. Rometta	22	20	98	71	520	345	1.077	805	305	81	2.022	1.322
77. San Filippo del Mela	8	6	83	50	507	302	1.453	891	96	24	2.147	1.273
78. San Fratello	26	23	179	110	855	789	2.206	2.119	198	155	3.464	3.196
79. San Marco d'Alunzio	12	11	83	44	301	229	1.650	1.168	78	46	2.124	1.498
80. San Pier Niceto	21	20	56	37	715	454	651	451	482	149	1.925	1.111
81. San Piero Patti	21	20	92	53	478	291	2.163	1.086	107	20	2.861	1.470
82. San Salvatore di Fitàlia	8	7	40	27	200	169	847	572	87	56	1.182	831
83. Santa Domènica Vittòria	—	—	28	18	88	58	533	329	36	16	685	421
84. Sant'Àgata di Militello	63	57	400	236	582	491	2.824	2.209	121	75	3.990	3.068
85. Sant'Alèssio Siculo	8	8	39	31	95	67	381	230	30	8	553	344
86. Santa Lucia del Mela	16	14	92	63	342	231	2.377	1.321	97	37	2.924	1.666
87. Santa Marina Salina	4	4	32	17	71	54	167	148	12	7	286	230
88. Sant'Àngelo di Brolo	26	25	88	50	457	264	2.394	1.296	130	44	3.095	1.679
89. Santa Teresa di Riva	42	39	262	181	460	385	1.322	981	66	39	2.152	1.625
90. San Teodoro	6	5	28	20	237	221	418	409	104	101	793	756
91. Santo Stèfano di Camastra	24	23	161	107	534	446	1.220	1.116	163	131	2.102	1.823
92. Saponara	11	10	49	38	390	253	1.360	873	108	23	1.918	1.197
93. Savoca	2	2	21	12	102	56	500	394	12	1	637	465
94. Scaletta Zanglea	5	5	66	42	180	134	697	536	16	7	964	724
95. Sinagra	8	8	42	30	193	153	900	736	51	34	1.194	961
96. Spadafora	23	22	89	65	423	296	999	834	105	53	1.639	1.270
97. Taormina	59	56	329	258	719	502	1.932	1.318	182	78	3.221	2.212
98. Torregrotta	15	14	57	45	327	234	703	496	114	28	1.216	817
99. Tortorici	30	28	166	85	661	511	4.150	2.299	289	115	5.296	3.038
100. Tripi	2	2	41	25	264	175	547	358	146	28	1.000	588
101. Tusa	11	8	66	45	589	453	1.167	792	223	92	2.056	1.390
102. Uoria	4	4	50	30	138	99	1.017	586	25	13	1.234	732
103. Vald'ina	20	19	25	21	124	53	266	234	16	7	451	334
104. Venètico	26	23	83	64	220	142	463	372	50	20	842	621
105. Villafranca Tirrena	17	16	163	120	398	255	1.194	845	63	12	1.835	1.248
PROVINCIA	3.229	3.023	25.164	18.097	41.103	31.414	161.517	118.763	12.640	5.682	243.653	176.979

Segue Tav. 7 — Popolazione residente attiva in condizione professionale per sesso, settore di attività economica e posizione nella professione

B - AGRICOLTURA, FORESTE, CACCIA E PESCA

C O M U N I	P O S I Z I O N E N E L L A P R O F E S S I O N E										T O T A L E	
	Imprenditori		Dirigenti e impiegati		Lavoratori in proprio		Lavoratori dipendenti		Coadiuvanti		MF	M
	MF	M	MF	M	MF	M	MF	M	MF	M		
1. Alcara li Fusi	—	—	3	3	139	131	677	497	106	85	925	716
2. Ali	—	—	—	—	115	43	259	159	47	9	421	211
3. Ali Terme	—	—	—	—	40	37	219	142	17	4	276	183
4. Antillo	—	—	—	—	14	10	674	283	17	4	705	297
5. Barcellona Pozzo di Gotto	16	15	12	12	588	475	4.313	2.146	443	148	5.372	2.796
6. Basicò	—	—	—	—	180	134	146	64	136	42	462	240
7. Brolo	5	5	1	1	29	26	416	293	12	6	463	331
8. Capizzi	—	—	—	—	408	407	646	643	225	222	1.279	1.272
9. Capo d'Orlando	9	9	6	6	141	110	1.073	843	11	6	1.240	974
10. Capri Leone	—	—	—	—	38	27	425	280	13	4	476	311
11. Caronia	—	—	—	—	160	147	908	644	109	55	1.177	846
12. Casalvécchio Siculo	—	—	—	—	52	31	748	453	33	5	833	489
13. Castel di Lúcio	—	—	3	3	196	193	210	208	95	93	504	497
14. Castell'Umberto	2	2	—	—	118	70	963	541	89	37	1.172	650
15. Castelmola	—	—	—	—	79	40	310	149	80	25	469	214
16. Castrorale	3	3	1	1	302	212	2.276	1.085	280	92	2.862	1.393
17. Cesarò	—	—	3	3	338	327	278	275	260	202	879	807
18. Condò	—	—	—	—	26	14	208	110	13	3	247	127
19. Falcone	—	—	—	—	124	102	476	293	95	32	695	427
20. Ficarra	—	—	1	1	40	32	1.036	449	25	3	1.102	485
21. Fiumedinisi	3	2	—	—	316	221	200	142	250	71	769	436
22. Floresta	—	—	—	—	146	142	200	147	38	34	384	323
23. Fondachelli-Fantina	—	—	—	—	121	66	1.188	520	93	22	1.402	608
24. Forza d'Agrò	1	1	—	—	34	26	243	147	7	1	285	175
25. Francavilla di Sicilia	—	—	7	6	192	137	1.180	642	149	43	1.528	828
26. Frazzanò	1	1	—	—	37	21	377	194	25	5	440	221
27. Furci Siculo	2	2	1	1	84	67	268	219	20	9	375	298
28. Fùrnari	1	1	2	2	163	127	747	370	132	41	1.045	541
29. Gaggi	—	—	—	—	19	9	235	159	4	3	258	171
30. Galati Mamertino	1	1	—	—	44	29	1.281	721	15	5	1.341	756
31. Gallodoro	—	—	—	—	44	19	179	60	14	1	237	80
32. Giardini	1	1	3	3	59	55	877	468	15	8	955	535
33. Gioiosa Marea	2	2	—	—	110	87	1.533	1.024	62	27	1.707	1.140
34. Graniti	—	—	—	—	77	41	523	264	30	7	630	312
35. Gualtieri Sicaminò	1	1	1	1	152	78	753	376	63	10	970	466
36. Itala	—	—	—	—	82	56	189	157	33	16	304	229
37. Leni	—	—	—	—	31	11	130	88	5	1	166	100
38. Letojanni	—	—	1	1	46	40	258	108	5	1	310	150
39. Librizzi	1	1	—	—	53	30	871	403	37	14	962	448
40. Limina	—	—	—	—	236	172	19	10	130	23	385	205
41. Lipari	—	—	1	—	212	166	954	691	105	63	1.272	920
42. Longi	—	—	—	—	24	24	293	288	4	4	321	316
43. Malfa	—	—	—	—	51	33	121	114	22	11	194	158
44. Malvagna	—	—	—	—	37	28	637	290	24	2	698	320
45. Mandanici	—	—	—	—	46	38	278	133	10	4	334	175
46. Mazzarà Sant'Andrea	—	—	—	—	203	178	655	376	138	57	996	611
47. Meri	—	—	—	—	27	16	314	127	12	3	353	146
48. Messina	34	34	107	95	1.777	1.631	5.264	4.727	497	297	7.679	6.784
49. Milazzo	9	9	22	21	641	563	2.180	1.104	738	212	3.590	1.909
50. Militello Rosmarino	—	—	—	—	52	48	485	364	15	8	552	420
51. Mirto	1	1	1	1	27	18	538	270	8	2	575	292
52. Mistretta	—	—	13	13	436	411	988	968	134	101	1.571	1.493
53. Mòio Alcàntara	—	—	—	—	10	9	282	148	3	1	295	158
54. Monforte San Giòrgio	3	3	—	—	289	185	777	383	303	70	1.372	641

Seque Tav. 7 — Popolazione residente attiva in condizione professionale per sesso, settore di attività economica e posizione nella professione

Seque B - AGRICOLTURA, FORESTE, CACCIA E PESCA

C O M U N I	P O S I Z I O N E N E L L A P R O F E S S I O N E										T O T A L E	
	Imprenditori		Dirigenti e impiegati		Lavoratori in proprio		Lavoratori dipendenti		Coadiuvanti		MF	M
	MF	M	MF	M	MF	M	MF	M	MF	M		
55. Mongiuffi Melia	—	—	—	—	22	7	450	216	5	—	477	223
56. Montagnareale	—	—	—	—	138	58	623	326	96	28	857	412
57. Montalbano Elicona	—	—	—	—	467	330	878	453	328	70	1.673	853
58. Motta Camastra	1	1	—	—	186	111	349	211	110	29	646	352
59. Motta d'Affermo	—	—	1	1	88	77	319	208	78	36	486	322
60. Naso	3	3	—	—	238	139	1.603	1.022	185	62	2.029	1.226
61. Nizza di Sicilia	—	—	2	2	91	60	248	188	4	2	345	252
62. Novara di Sicilia	4	4	1	1	202	142	696	329	137	34	1.040	510
63. Oliveri	—	—	1	1	52	47	166	143	23	17	242	208
64. Pace del Mela	—	—	—	—	140	84	603	262	93	17	836	363
65. Pagliara	—	—	—	—	81	61	311	169	26	7	418	237
66. Patti	2	2	4	4	185	148	1.453	794	113	40	1.757	988
67. Pettineo	3	3	—	—	99	74	548	317	4	1	654	395
68. Piràino	—	—	—	—	223	92	1.161	767	117	46	1.501	905
69. Raccòja	—	—	—	—	19	15	1.102	476	7	3	1.128	494
70. Reitano	—	—	—	—	31	26	450	176	18	1	499	203
71. Roccaforita	—	—	—	—	3	2	135	68	1	—	139	70
72. Roccalumera	7	7	4	3	168	115	525	332	58	27	762	484
73. Roccavaldina	—	—	—	—	76	21	198	118	10	1	284	140
74. Roccella Valdèmone	—	—	—	—	118	68	458	234	5	2	581	304
75. Rodi Milici	1	1	—	—	329	196	854	353	195	31	1.379	581
76. Rometta	2	2	—	—	356	229	544	321	291	68	1.193	620
77. San Filippo del Mela	—	—	—	—	245	144	813	353	81	12	1.139	509
78. San Fratello	2	2	6	6	503	492	1.522	1.476	161	135	2.194	2.111
79. San Marco d'Alunzio	1	1	—	—	133	122	1.205	794	64	36	1.403	953
80. San Pier Niceto	1	1	—	—	525	330	395	235	448	132	1.369	698
81. San Piero Patti	1	1	1	1	98	64	1.727	730	64	11	1.891	807
82. San Salvatore di Fitàlia	3	3	—	—	109	99	678	427	76	52	866	581
83. Santa Domènica Vittòria	—	—	—	—	39	28	417	231	32	14	488	273
84. Sant'Àgata di Militello	14	14	9	9	97	93	1.431	954	47	18	1.598	1.088
85. Sant'Alèssio Siculo	—	—	—	—	52	32	214	91	25	7	291	130
86. Santa Lucia del Mela	—	—	1	1	122	82	1.852	884	77	26	2.052	993
87. Santa Marina Salina	—	—	—	—	27	22	43	34	11	7	81	63
88. Sant'Àngelo di Brolo	4	4	—	—	136	81	1.980	965	86	26	2.206	1.076
89. Santa Teresa di Riva	3	3	3	3	144	126	819	538	28	15	997	685
90. San Teodoro	—	—	—	—	176	173	207	204	94	93	477	470
91. Santo Stèfano di Camastra	—	—	5	3	216	210	424	369	105	85	750	667
92. Saponara	—	—	—	—	190	108	688	293	76	10	954	411
93. Savoca	—	—	—	—	29	18	352	253	8	—	389	271
94. Scaletta Zanglea	—	—	—	—	57	46	174	117	7	3	238	166
95. Sinagra	—	—	—	—	92	72	719	574	44	29	855	675
96. Spadafora	1	1	2	2	152	89	284	183	66	28	505	303
97. Taormina	—	—	2	2	103	91	666	305	26	5	797	403
98. Torregrotta	2	1	—	—	120	87	333	147	89	12	544	247
99. Tortorici	2	2	1	1	302	251	3.325	1.588	224	85	3.854	1.927
100. Tripi	1	1	1	1	196	122	402	226	143	26	743	376
101. Tusa	—	—	—	—	405	344	806	534	210	82	1.421	960
102. Ucria	—	—	—	—	28	22	781	388	22	11	831	421
103. Valdina	—	—	1	1	75	22	80	54	12	3	168	80
104. Venètico	1	1	2	2	86	48	103	54	39	9	231	114
105. Villafranca Tirrena	1	1	1	1	140	85	211	107	39	4	392	198
PROVINCIA	156	153	237	219	16.914	12.955	77.603	46.350	9.554	3.752	104.464	63.429

Segue Tav. 7 — Popolazione residente attiva in condizione professionale per sesso, settore di attività economica e posizione nella professione

C - INDUSTRIE

COMUNI	POSIZIONE NELLA PROFESSIONE										TOTALE	
	Imprenditori e quadri superiori		Dirigenti e impiegati		Lavoratori in proprio		Lavoratori dipendenti		Coadiuvanti			
	MF	M	MF	M	MF	M	MF	M	MF	M	MF	M
1. Alcara li Fusi	—	—	—	—	57	48	200	186	10	9	267	243
2. Ali	—	—	1	1	25	21	82	72	—	—	108	94
3. Ali Terme	—	—	4	4	47	39	135	114	4	3	190	160
4. Antillo	—	—	—	—	16	14	81	77	1	1	98	92
5. Barcellona Pozzo di Gotto	28	27	56	51	519	445	4.763	3.173	81	66	5.447	3.762
6. Basicò	—	—	—	—	34	21	80	73	2	—	116	94
7. Brolo	—	—	—	—	46	40	260	248	4	3	310	291
8. Capizzi	—	—	1	1	62	53	116	111	11	10	190	175
9. Capo d'Orlando	11	11	11	11	192	134	738	641	18	16	970	813
10. Capri Leone	—	—	1	1	17	10	108	87	—	—	126	98
11. Caronia	1	1	4	3	54	41	400	355	11	5	470	405
12. Casalvécchio Siculo	—	—	—	—	26	17	91	89	2	1	119	107
13. Castel di Lúcio	2	2	—	—	23	16	130	104	4	3	159	125
14. Castell'Umberto	—	—	1	1	66	48	261	243	9	5	337	297
15. Castelmola	—	—	—	—	12	3	105	61	3	—	120	64
16. Castoreale	6	6	5	2	77	58	466	401	5	1	559	468
17. Cesarò	2	2	2	2	55	49	446	440	12	10	517	503
18. Condò	—	—	1	1	5	5	72	72	—	—	78	78
19. Falcone	2	2	6	5	24	20	236	194	2	2	270	223
20. Ficarra	—	—	1	1	63	44	148	142	3	3	215	190
21. Fiumedinisi	—	—	1	1	56	42	136	118	5	4	198	165
22. Floresta	—	—	1	1	17	11	58	56	3	2	79	70
23. Fondachelli-Fantina	1	1	5	4	43	39	158	145	1	1	208	190
24. Forza d'Agrò	—	—	—	—	6	4	67	64	2	1	75	69
25. Francavilla di Sicilia	1	1	4	4	137	95	503	441	14	8	659	549
26. Frazzanò	—	—	—	—	11	7	113	97	2	2	126	106
27. Furci Siculo	5	5	6	6	72	66	245	235	10	9	338	321
28. Furnari	2	2	—	—	58	26	238	199	11	2	309	229
29. Gaggi	—	—	1	1	16	11	76	66	—	—	93	78
30. Galati Mamertino	—	—	—	—	60	41	150	124	6	2	216	167
31. Gallodoro	—	—	—	—	9	5	61	55	—	—	70	60
32. Giardini	5	5	11	10	91	77	584	468	13	12	704	572
33. Gioiosa Marea	5	5	1	1	105	86	353	335	19	14	483	441
34. Graniti	—	—	—	—	33	14	72	65	1	1	106	80
35. Gualtieri Sicaminò	1	1	4	3	82	63	203	165	7	5	297	237
36. Itala	—	—	5	5	30	19	178	170	3	1	216	195
37. Leni	—	—	—	—	9	6	43	41	4	3	56	50
38. Letojanni	2	2	—	—	68	36	249	199	2	1	321	238
39. Librizzi	—	—	—	—	30	22	167	156	6	—	203	178
40. Limina	—	—	2	2	31	29	81	63	5	5	119	99
41. Lipari	6	6	31	25	110	93	952	919	8	6	1.107	1.049
42. Longi	—	—	1	1	33	27	143	136	5	5	182	169
43. Malfa	—	—	—	—	9	7	34	34	2	2	45	43
44. Malvagna	—	—	1	1	5	5	79	71	—	—	85	77
45. Mandanici	2	2	2	2	20	11	97	91	1	1	122	107
46. Mazzarà Sant'Andrea	—	—	—	—	30	20	42	31	5	1	77	52
47. Merì	6	6	1	1	23	21	203	190	1	1	234	219
48. Messina	360	354	1.281	1.177	2.219	1.978	21.145	20.437	275	223	25.280	24.169
49. Milazzo	18	18	144	128	248	198	2.494	2.381	47	30	2.951	2.755
50. Militello Rosmarino	—	—	1	1	40	30	121	105	4	4	166	140
51. Mirto	—	—	3	3	33	15	184	150	—	—	220	168
52. Mistretta	2	2	4	4	215	144	640	599	41	13	902	762
53. Mòio Alcàntara	—	—	1	1	15	8	33	26	1	—	50	35
54. Monforte San Giòrgio	2	2	2	2	118	68	270	238	13	7	405	317

Segue Tav. 7 — Popolazione residente attiva in condizione professionale per sesso, settore di attività economica e posizione nella professione

Segue C - INDUSTRIE

C O M U N I	P O S I Z I O N E N E L L A P R O F E S S I O N E										T O T A L E	
	Imprenditori e quadri superiori		Dirigenti e impiegati		Lavoratori in proprio		Lavoratori dipendenti		Coadiuvanti		M F	M
	M F	M	M F	M	M F	M	M F	M	M F	M		
55. Mongiuffi Melia	—	—	—	—	12	10	55	51	—	—	67	61
56. Montagnareale	—	—	1	1	40	21	155	121	5	—	201	143
57. Montalbano Elicona	—	—	2	2	231	130	301	253	13	2	547	387
58. Motta Camastra	—	—	1	1	24	24	61	60	—	—	86	85
59. Motta d'Affermo	1	1	1	1	17	15	72	67	1	1	92	85
60. Naso	1	1	1	1	122	107	453	410	24	14	601	533
61. Nizza di Sicilia	—	—	3	1	117	64	266	237	8	3	394	305
62. Novara di Sicilia	3	3	4	4	128	91	349	314	6	2	490	414
63. Oliveri	—	—	—	—	23	16	148	146	3	3	174	165
64. Pace del Mela	13	13	7	7	59	41	361	341	6	4	446	406
65. Pagliara	—	—	1	1	35	29	151	142	2	—	189	172
66. Patti	9	9	18	17	201	149	820	716	12	7	1.060	898
67. Pettineo	—	—	—	—	37	34	142	127	2	2	181	163
68. Piràino	—	—	2	2	115	78	283	254	11	8	411	342
69. Raccùja	4	4	—	—	44	32	100	94	—	—	148	130
70. Reitano	3	3	—	—	18	15	123	120	4	3	148	141
71. Roccaflorita	—	—	—	—	3	3	16	16	—	—	19	19
72. Roccalumera	1	1	11	11	80	73	379	324	10	6	481	415
73. Roccavaldina	1	1	—	—	18	12	164	161	2	2	185	176
74. Roccella Valdèmone	—	—	—	—	28	19	118	105	—	—	146	124
75. Rodi Milici	1	1	—	—	62	44	204	156	2	—	269	201
76. Rometta	4	4	1	1	73	62	381	362	9	9	468	438
77. San Filippo del Mela	1	1	12	12	152	78	478	431	3	2	646	524
78. San Fratello	5	5	5	4	195	167	545	530	18	12	768	718
79. San Marco d'Alunzio	2	2	7	7	77	52	332	302	9	7	427	370
80. San Pier Niceto	4	4	3	3	85	58	183	166	15	4	290	235
81. San Piero Patti	3	3	—	—	238	118	344	303	29	8	614	432
82. San Salvatore di Fitàlia	1	1	—	—	37	32	130	123	3	2	171	158
83. Santa Domènica Vittòria	—	—	—	—	28	18	88	78	2	1	118	97
84. Sant'Agata di Militello	12	12	18	18	187	150	990	940	18	14	1.225	1.134
85. Sant'Alèssio Siculo	1	1	—	—	14	10	111	91	5	1	131	103
86. Santa Lucia del Mela	1	1	4	4	100	75	407	366	7	5	519	451
87. Santa Marina Salina	1	1	2	2	7	6	83	82	—	—	93	91
88. Sant'Angelo di Brolo	5	5	2	1	191	91	312	280	30	12	540	389
89. Santa Teresa di Riva	1	1	9	9	160	136	349	314	21	10	540	470
90. San Teodoro	—	—	—	—	22	21	193	190	8	7	223	218
91. Santo Stéfano di Camastra	4	4	7	6	157	105	600	573	34	28	802	716
92. Saponara	2	2	3	3	66	55	527	488	10	7	608	555
93. Savoca	—	—	—	—	44	16	112	108	3	1	159	125
94. Scaletta Zanglea	—	—	5	5	37	29	339	326	—	—	381	360
95. Sinagra	—	—	1	1	54	45	128	121	5	5	188	172
96. Spadafora	11	11	13	13	92	82	593	566	13	11	722	683
97. Taormina	3	3	16	16	228	150	438	360	27	19	712	548
98. Torregrotta	2	2	4	4	91	61	307	299	10	5	414	371
99. Tortorici	—	—	2	1	213	145	702	633	45	23	962	802
100. Tripi	—	—	1	1	44	35	98	94	2	1	145	131
101. Tusa	1	1	1	1	120	56	264	190	6	4	392	252
102. Ucra	—	—	1	1	48	34	176	160	1	1	226	196
103. Valdina	17	17	7	7	12	11	153	153	3	3	192	191
104. Venètico	17	16	22	21	59	38	297	271	8	8	403	354
105. Villàfranca Tirrena	2	2	31	29	125	75	777	583	6	3	941	692
PROVINCIA	607	599	1.836	1.687	9.872	7.468	54.248	49.251	1.160	774	67.723	59.779

Segue Tav. 7 — Popolazione residente attiva in condizione professionale per sesso, settore di attività economica e posizione nella professione

D - ALTRE ATTIVITÀ

COMUNI	POSIZIONE NELLA PROFESSIONE										TOTALE	
	Imprenditori, quadri superiori, liberi professionisti		Dirigenti e impiegati		Lavoratori in proprio		Lavoratori dipendenti		Coadiuvanti			
	MF	M	MF	M	MF	M	MF	M	MF	M	MF	M
1. Alcara li Fusi	5	4	48	23	24	17	38	35	2	1	117	80
2. Ali	2	2	18	12	18	12	31	20	—	—	69	46
3. Ali Terme	4	4	78	51	70	54	118	84	9	7	279	200
4. Antillo	6	4	36	25	3	2	36	31	—	—	81	62
5. Barcellona Pozzo di Gotto	157	142	729	470	826	592	1.313	778	113	72	3.138	2.054
6. Basicò	5	4	15	10	34	28	43	26	1	—	98	68
7. Brolo	8	8	64	41	89	68	120	74	36	20	317	211
8. Capizzi	12	12	37	22	43	38	49	36	2	2	143	110
9. Capo d'Orlando	33	33	188	95	265	218	330	227	19	12	835	585
10. Capri Leone	—	—	18	13	28	16	19	16	2	2	67	47
11. Caronia	7	7	72	52	83	67	136	117	11	8	309	251
12. Casalvècchio Siculo	3	3	33	23	31	28	33	30	3	3	103	87
13. Castel di Lùcio	1	1	29	14	21	14	22	20	3	2	76	51
14. Castell'Umberto	5	5	46	27	53	36	55	39	10	4	169	111
15. Castelmola	1	1	18	13	8	7	16	14	—	—	43	35
16. Castoreale	12	10	169	104	139	85	221	158	28	15	569	372
17. Cesarò	14	13	78	50	94	82	86	73	13	11	285	229
18. Condò	1	1	9	5	19	14	15	9	4	1	48	30
19. Falcone	4	3	40	28	74	44	53	46	8	6	179	127
20. Ficarra	9	6	42	27	63	37	33	17	9	5	156	92
21. Fiumedinisi	12	9	27	15	59	48	51	41	10	4	159	117
22. Floresta	1	1	17	15	22	17	16	13	1	—	57	46
23. Fondachelli-Fantina	14	12	45	26	69	50	35	25	9	3	172	116
24. Forza d'Agrò	1	1	15	11	14	13	19	13	—	—	49	38
25. Francavilla di Sicilia	20	20	113	66	142	85	116	86	16	4	407	261
26. Frazzanò	2	2	23	12	15	9	19	9	1	1	60	33
27. Furci Siculo	9	8	76	49	125	93	113	74	4	4	327	228
28. Fùrnari	6	6	65	44	86	58	91	67	11	1	259	176
29. Gaggi	2	1	25	18	27	14	33	29	—	—	87	62
30. Galati Mamertino	8	8	42	28	44	27	47	35	1	—	142	98
31. Callodoro	2	2	7	4	11	5	14	10	3	—	37	21
32. Giardini	23	18	146	108	200	137	240	196	22	11	631	470
33. Gioiosa Marea	18	14	115	78	137	109	173	125	11	6	454	332
34. Graniti	7	7	43	23	33	16	64	45	2	2	149	93
35. Gualtieri Sicaminò	4	3	42	29	99	65	154	48	8	4	307	149
36. Itala	2	2	36	26	54	35	127	55	5	3	224	121
37. Leni	—	—	21	12	16	8	15	5	1	—	53	25
38. Letojanni	10	10	49	33	61	38	116	93	7	3	243	177
39. Librizzi	1	1	39	28	46	29	52	33	5	3	143	94
40. Limina	2	2	27	18	20	18	29	23	3	—	81	61
41. Lipari	27	24	281	191	208	153	411	341	28	15	955	724
42. Longi	3	3	32	21	32	21	15	11	2	1	84	57
43. Malfa	2	2	24	16	23	18	17	14	4	1	70	51
44. Malvagna	4	3	23	17	18	11	46	40	—	—	91	71
45. Mandanici	3	2	13	10	28	21	41	30	1	—	86	63
46. Mazzarà Sant'Andrea	7	7	42	22	55	32	32	21	7	2	143	84
47. Merì	9	6	27	18	80	56	63	50	23	21	202	151
48. Messina	1.301	1.217	14.593	10.778	4.941	4.184	17.500	14.552	713	491	39.048	31.222
49. Milazzo	62	57	664	449	486	393	924	741	78	52	2.214	1.692
50. Militello Rosmarino	3	3	37	22	27	23	28	21	4	3	99	72
51. Mirto	2	2	35	21	22	20	50	38	—	—	109	81
52. Mistretta	25	22	217	132	180	136	296	201	27	16	745	507
53. Mòio Alcàntara	1	1	9	5	28	15	14	13	5	1	57	35
54. Monforte San Giòrgio	6	6	56	32	123	84	108	78	19	8	312	208

Segue Tav. 7 — Popolazione residente attiva in condizione professionale per sesso, settore di attività economica e posizione nella professione

Segue D — ALTRE ATTIVITÀ

C O M U N I	P O S I Z I O N E N E L L A P R O F E S S I O N E										T O T A L E	
	Imprenditori, quadri superiori, liberi professionisti		Dirigenti e impiegati		Lavoratori in proprio		Lavoratori dipendenti		Coadiuvanti		MF	M
	MF	M	MF	M	MF	M	MF	M	MF	M		
55. Mongiuffi Melia	1	1	23	14	22	14	40	33	—	—	86	62
56. Montagnareale	—	—	31	19	38	28	31	18	4	—	104	65
57. Montalbano Elicona	8	8	126	56	96	71	116	77	13	2	359	214
58. Motta Camastra	2	2	16	11	30	15	29	26	3	—	80	54
59. Motta d'Affermo	—	—	18	12	32	21	30	21	1	1	81	55
60. Naso	21	20	124	69	149	120	101	67	31	17	426	293
61. Nizza di Sicilia	13	12	74	48	140	112	193	87	10	7	430	266
62. Novara di Sicilia	12	12	125	66	98	65	98	61	11	4	344	208
63. Oliveri	6	5	33	27	29	20	59	53	2	2	129	107
64. Pace del Mela	11	10	56	38	93	66	118	89	4	3	282	206
65. Pagliara	3	2	31	26	50	37	63	24	2	1	149	90
66. Patti	62	56	443	271	318	236	462	347	30	20	1.315	930
67. Pettineo	3	3	25	14	33	25	34	27	1	1	96	70
68. Piràino	3	2	81	56	77	57	107	73	10	6	278	194
69. Raccùja	7	7	45	29	50	24	40	27	4	2	146	89
70. Reitano	1	1	18	9	20	16	27	16	4	2	70	44
71. Roccaflorita	—	—	5	4	1	—	4	4	—	—	10	8
72. Roccalumera	16	16	129	84	126	97	159	94	16	12	446	303
73. Roccavalдина	2	2	17	15	67	44	79	32	1	—	166	93
74. Roccella Valdèrone	2	2	23	13	30	18	46	33	1	—	102	66
75. Rodi Milici	4	3	59	36	41	36	48	35	7	2	159	112
76. Rometta	16	14	97	70	91	54	152	122	5	4	361	264
77. San Filippo del Mela	7	5	71	38	110	80	162	107	12	10	362	240
78. San Fratello	19	16	168	100	157	130	139	113	19	8	502	367
79. San Marco d'Alunzio	9	8	76	37	91	55	113	72	5	3	294	175
80. San Pier Niceto	16	15	53	34	105	66	73	50	19	13	266	178
81. San Piero Patti	17	16	91	52	142	109	92	53	14	1	356	231
82. San Salvatore di Fitàlia	4	3	40	27	54	38	39	22	8	2	145	92
83. Santa Domènica Vittòria	—	—	28	18	21	12	28	20	2	1	79	51
84. Sant'Àgata di Militello	37	31	373	209	298	248	403	315	56	43	1.167	846
85. Sant'Alèssio Siculo	7	7	39	31	29	25	56	48	—	—	131	111
86. Santa Lucia del Mela	15	13	87	58	120	74	118	71	13	6	353	222
87. Santa Marina Salina	3	3	30	15	37	26	41	32	1	—	112	76
88. Sant'Ongelo di Brolo	17	16	86	49	130	92	102	51	14	6	349	214
89. Santa Teresa di Riva	38	35	250	169	156	123	154	129	17	14	615	470
90. San Teodoro	6	5	28	20	39	27	18	15	2	1	93	68
91. Santo Stèfano di Camastra	20	19	149	98	161	131	196	174	24	18	550	440
92. Saponara	9	8	46	35	134	90	145	92	22	6	356	231
93. Savoca	2	2	21	12	29	22	36	33	1	—	89	69
94. Scaletta Zanglea	5	5	61	37	86	59	184	93	9	4	345	198
95. Sinagra	8	8	41	29	47	36	53	41	2	—	151	114
96. Spadafora	11	10	74	50	179	125	122	85	26	14	412	284
97. Taormina	56	53	311	240	388	261	828	653	129	54	1.712	1.261
98. Torregrotta	11	11	53	41	116	86	63	50	15	11	258	199
99. Tortorici	28	26	163	83	146	115	123	78	20	7	480	309
100. Tripi	1	1	39	23	24	18	47	38	1	1	112	81
101. Tusa	10	7	65	44	64	53	97	68	7	6	243	178
102. Ucria	4	4	49	29	62	43	60	38	2	1	177	115
103. Valdina	3	2	17	13	37	20	33	27	1	1	91	63
104. Venètico	8	6	59	41	75	56	63	47	3	3	208	153
105. Villafranca Tirrena	14	13	131	90	133	95	206	155	18	5	502	358
PROVINCIA	2.466	2.271	23.091	16.191	14.317	10.991	29.666	23.162	1.926	1.156	71.466	53.771

TAV. 8 - Famiglie residenti per ramo di attività economica

C O M U N I	FAMIGLIE CON CAPO FAMIGLIA IN CONDIZIONE													
	Agricoltura, foreste, caccia e pesca		Industrie estrattive e manifatturiere		Costruzioni		Energia elettrica, gas e acqua		Commercio		Trasporti e comunicazioni		Credito e assicurazione	
	Famiglie	Componenti	Famiglie	Componenti	Famiglie	Componenti	Famiglie	Componenti	Famiglie	Componenti	Famiglie	Componenti	Famiglie	Componenti
1. Alcara li Fusi	458	2.070	49	191	66	257	1	4	11	32	13	53	—	—
2. Ali	180	726	18	69	25	105	1	4	5	14	9	31	—	—
3. Ali Terme	160	607	54	193	40	160	—	—	50	180	43	201	—	—
4. Antillo	265	1.009	16	62	38	157	—	—	—	—	6	22	—	—
5. Barcellona Pozzo di Gotto	2.339	9.614	1.139	4.590	1.109	4.913	16	76	582	2.288	305	1.287	57	222
6. Basicò	239	711	26	76	29	121	—	—	21	73	11	43	—	—
7. Brolo	285	1.275	47	175	100	478	—	—	71	294	36	152	5	16
8. Capizzi	729	3.239	34	147	68	289	1	6	15	57	11	52	2	5
9. Capo d'Orlando	815	3.411	211	811	177	733	9	35	184	718	109	456	17	70
10. Capri Leone	271	1.058	14	53	37	171	—	—	11	36	8	24	1	1
11. Caronia	660	2.793	65	240	138	648	1	5	39	137	82	338	5	23
12. Casalvécchio Siculo	399	1.680	15	65	47	187	1	4	18	79	11	33	1	4
13. Castel di Lúcio	289	1.323	27	80	59	255	—	—	7	28	7	29	—	—
14. Castell'Umberto	460	1.990	51	187	112	484	2	7	16	68	13	51	1	5
15. Castelmola	179	616	12	35	35	126	—	—	8	32	3	11	—	—
16. Castoreale	1.137	4.567	95	328	175	724	2	13	82	280	70	262	4	13
17. Cesarò	500	2.284	46	208	246	1.112	6	23	54	221	21	95	5	9
18. Condò	104	375	7	28	28	120	—	—	11	39	4	16	—	—
19. Falcone	302	1.294	40	153	83	386	—	—	35	133	17	59	2	7
20. Ficarra	414	1.737	54	175	61	238	1	4	32	111	11	46	2	8
21. Fiumedinisi	382	1.449	42	158	52	213	—	—	33	121	15	54	2	7
22. Floresta	218	826	14	56	26	103	1	3	12	35	5	17	2	3
23. Fondachelli-Fantina	473	1.738	45	185	65	247	—	—	33	108	17	54	1	5
24. Forza d'Agrò	154	603	5	20	21	76	—	—	12	48	3	15	—	—
25. Francavilla di Sicilia	713	2.605	134	442	171	649	10	39	79	250	30	115	4	10
26. Frazzanò	169	743	27	91	26	119	—	—	7	21	7	22	1	2
27. Furci Siculo	259	989	93	398	99	394	8	31	74	234	43	154	4	10
28. Furnari	413	1.701	46	142	68	270	3	16	45	164	25	110	2	4
29. Gaggi	149	600	17	53	25	116	6	32	12	39	10	35	1	6
30. Galati Mamertino	532	2.268	45	155	41	194	—	—	12	42	13	51	—	—
31. Gallodoro	81	260	5	25	36	140	—	—	7	19	2	11	—	—
32. Giardini	498	1.980	138	481	175	720	5	27	140	473	91	383	7	25
33. Gioiosa Marea	805	3.309	93	357	122	510	2	9	91	343	74	306	4	19
34. Graniti	311	1.135	22	63	22	78	—	—	15	36	16	73	2	6
35. Gualtieri Sicaminò	435	1.508	63	227	66	235	1	5	52	153	27	100	1	3
36. Itala	184	704	21	80	85	340	—	—	31	116	20	83	—	—
37. Leni	96	391	6	15	17	74	1	5	4	16	5	21	—	—
38. Letojanni	145	537	55	167	111	447	1	2	38	124	59	210	7	27
39. Librizzi	356	1.339	27	88	75	299	—	—	28	87	12	48	1	3
40. Limina	188	736	23	99	8	33	1	4	8	30	7	32	—	—
41. Lipari	740	3.033	381	1.630	294	1.249	2	16	135	492	205	910	6	23
42. Longi	242	1.173	29	114	62	294	1	6	17	70	5	21	—	—
43. Malfa	132	553	10	33	21	104	1	3	18	75	4	24	—	—
44. Malvagna	297	961	26	74	13	44	—	—	8	30	6	26	—	—
45. Mandanici	156	533	29	94	34	120	—	—	12	37	8	22	—	—
46. Mazzarà Sant'Andrea	452	1.653	23	89	12	48	—	—	22	74	11	48	2	10
47. Meri	144	560	37	140	111	439	3	12	42	195	23	90	2	9
48. Messina	5.405	21.008	6.858	27.387	9.158	40.278	481	1.977	5.763	22.383	5.683	23.742	875	3.404
49. Milazzo	1.445	6.296	920	4.037	708	3.093	22	84	374	1.488	329	1.398	65	262
50. Militello Rosmarino	338	1.275	35	113	62	253	—	—	17	62	9	30	—	—
51. Mirto	228	957	41	158	30	137	1	4	15	58	8	26	—	—
52. Mistretta	1.069	4.501	177	575	223	998	5	28	97	397	37	133	9	26
53. Mòio Alcàntara	129	452	9	28	14	49	—	—	10	31	8	31	—	—
54. Monforte San Giòrgio	524	1.991	81	303	87	342	4	12	73	276	37	143	3	10

(a) Compresa le famiglie con il capo famiglia in cerca di prima occupazione.

o condizione non professionale del capo famiglia

PROFESSIONALE							FAMIGLIE CON CAPO FAMIGLIA IN CONDIZIONE NON PROFESSIONALE										TOTALE		
Servizi		Pubblica amministrazione		TOTALE			Casalinghe		Pensionati		Altri (a)		TOTALE			TOTALE			
Famiglie	Componenti	Famiglie	Componenti	Famiglie	Componenti		Famiglie	Componenti	Famiglie	Componenti	Famiglie	Componenti	Famiglie	Componenti		Famiglie	Componenti		
					MF	M								MF	M		MF	M	MF
10	43	31	123	639	2.773	1.402	55	109	213	647	30	77	298	833	377	937	3.606	1.779	
7	23	13	42	258	1.014	529	16	24	120	302	16	42	152	368	172	410	1.382	701	
21	74	62	230	430	1.645	835	45	105	127	350	54	150	226	605	268	656	2.250	1.103	
9	35	25	95	359	1.380	723	6	8	169	382	21	51	196	441	192	555	1.821	915	
299	1.173	484	1.883	6.330	26.046	13.006	483	1.057	822	2.356	857	2.335	2.162	5.748	2.421	8.492	31.794	15.427	
11	21	14	44	351	1.089	527	32	42	34	74	35	67	101	183	63	452	1.272	590	
16	58	23	74	583	2.522	1.252	48	127	115	313	64	217	227	657	285	810	3.179	1.537	
25	109	20	79	905	3.983	2.104	106	269	163	482	59	176	328	927	451	1233	4.910	2.555	
78	304	76	290	1.676	6.828	3.409	133	322	364	1.059	115	336	612	1.717	748	2.288	8.545	4.157	
8	22	8	31	358	1.396	700	27	51	58	130	24	53	109	234	89	467	1.630	789	
27	126	50	177	1.067	4.487	2.236	111	231	327	838	43	125	481	1.194	481	1.548	5.681	2.717	
15	43	18	78	525	2.173	1.070	9	26	265	803	8	26	282	855	389	807	3.028	1.459	
10	34	16	69	415	1.818	937	34	64	109	307	40	84	183	455	217	598	2.273	1.154	
15	62	31	131	701	2.985	1.487	55	108	274	812	51	135	380	1.055	447	1.081	4.040	1.934	
2	6	15	56	254	882	439	—	—	129	275	11	18	140	293	136	394	1.175	575	
48	143	114	389	1.727	6.719	3.360	57	101	442	1.179	189	489	688	1.769	764	2.415	8.488	4.124	
18	66	46	179	942	4.197	2.204	130	273	123	428	85	275	338	976	445	1.280	5.173	2.649	
6	13	5	18	165	609	293	15	24	101	281	8	25	124	330	142	289	939	435	
10	41	17	68	506	2.141	1.090	32	72	146	370	59	126	237	568	233	743	2.709	1.323	
17	55	23	74	615	2.448	1.195	25	46	244	615	26	70	295	731	303	910	3.179	1.498	
18	62	18	77	562	2.141	1.084	28	62	149	316	34	80	211	458	171	773	2.599	1.255	
10	27	12	46	300	1.116	573	47	87	66	183	11	25	124	295	128	424	1.411	701	
9	24	23	71	666	2.432	1.207	5	8	297	745	32	83	334	836	364	1.000	3.268	1.571	
5	12	11	36	211	810	416	14	29	128	314	16	40	158	383	160	369	1.193	576	
50	179	68	243	1.259	4.532	2.300	56	94	329	770	63	134	448	998	400	1.707	5.530	2.700	
4	14	6	20	247	1.032	524	18	26	125	330	13	36	156	392	171	403	1.424	695	
27	93	32	119	639	2.422	1.220	63	136	215	556	42	105	320	797	344	959	3.219	1.564	
24	95	35	133	661	2.635	1.328	46	95	215	545	40	95	301	735	310	962	3.370	1.638	
9	34	12	51	241	966	485	11	24	156	389	17	45	184	458	204	425	1.424	689	
12	40	28	115	683	2.865	1.430	15	36	323	835	22	47	360	918	416	1.043	3.783	1.846	
2	5	6	17	139	477	236	3	3	56	125	15	31	74	159	70	213	636	306	
56	202	89	321	1.199	4.612	2.341	104	233	261	682	53	136	418	1.051	426	1.617	5.663	2.767	
30	97	57	213	1.278	5.163	2.673	140	244	491	1.231	107	259	738	1.734	706	2.016	6.897	3.379	
11	44	24	87	423	1.522	774	13	21	227	499	18	46	258	566	243	681	2.088	1.017	
24	68	16	49	685	2.348	1.159	35	61	246	557	34	97	315	715	297	1.000	3.063	1.456	
13	61	20	84	374	1.468	760	44	83	143	394	11	30	198	507	216	572	1.975	976	
6	16	9	38	144	576	294	17	40	25	53	29	48	71	141	49	215	717	343	
24	65	34	114	474	1.693	852	26	46	186	413	15	28	227	487	208	701	2.180	1.060	
13	48	24	99	536	2.011	1.000	34	58	282	682	33	61	349	801	336	885	2.812	1.336	
9	30	17	58	261	1.022	500	44	96	187	480	21	63	252	639	258	513	1.661	758	
99	347	155	622	2.017	8.322	4.192	342	781	453	1.266	218	506	1.013	2.553	1.013	3.030	10.875	5.205	
9	33	12	49	377	1.760	892	26	51	182	471	26	61	234	583	237	611	2.343	1.129	
6	25	15	48	207	865	436	34	56	39	97	20	51	93	204	76	300	1.069	512	
16	56	16	62	382	1.253	622	8	14	179	366	10	20	197	400	175	579	1.653	797	
8	23	16	61	263	890	443	7	24	116	254	8	20	131	298	130	394	1.188	573	
20	68	16	58	558	2.048	1.037	11	23	121	265	42	101	174	389	166	732	2.437	1.203	
19	83	22	81	403	1.609	794	33	75	47	121	78	229	158	425	175	561	2.034	969	
3.921	14.482	9.619	37.543	47.763	192.204	96.707	7.535	16.451	11.704	32.497	2.614	8.048	21.853	56.996	23.251	69.616	249.200	119.958	
191	775	339	1.339	4.393	18.772	9.452	429	1.063	907	2.893	390	1.275	1.726	5.231	2.215	6.119	24.003	11.667	
12	40	22	63	495	1.836	930	47	70	162	373	19	41	228	484	193	723	2.320	1.123	
20	59	21	85	364	1.484	749	21	41	157	404	10	25	188	470	200	552	1.954	949	
108	378	161	565	1.886	7.601	3.791	140	363	579	1.545	164	395	883	2.303	948	2.769	9.904	4.739	
7	26	5	15	182	632	306	2	5	93	237	10	18	105	260	120	287	892	426	
27	65	32	137	868	3.279	1.597	39	84	294	733	106	200	439	1.017	393	1.307	4.296	1.990	

Segue Tav. 8 — Famiglie residenti per ramo di attività economica

C O M U N I	FAMIGLIE CON CAPO FAMIGLIA IN CONDIZIONE													
	Agricoltura, foreste, caccia e pesca		Industrie estrattive e manifatturiere		Costruzioni		Energia elettrica, gas e acqua		Commercio		Trasporti e comunicazioni		Credito e assicurazione	
	Famiglie	Componenti	Famiglie	Componenti	Famiglie	Componenti	Famiglie	Componenti	Famiglie	Componenti	Famiglie	Componenti	Famiglie	Componenti
55. Mongiuffi Melia	183	696	19	70	12	49	—	—	14	64	7	27	3	5
56. Montagnareale	342	1.247	34	102	43	164	1	3	16	51	11	38	—	—
57. Montalbano Elicona	745	2.642	143	459	98	386	—	—	49	177	18	68	6	24
58. Motta Camastra	304	957	22	72	27	108	4	17	12	46	11	37	—	—
59. Motta d'Affermo	200	737	18	69	36	143	1	4	16	63	10	31	—	—
60. Naso	919	3.901	86	321	143	638	3	14	98	375	15	61	7	21
61. Nizza di Sicilia	228	995	67	255	93	426	—	—	110	442	26	115	2	5
62. Novara di Sicilia	380	1.366	146	485	118	431	2	7	44	116	27	93	7	28
63. Oliveri	178	817	15	50	55	233	1	3	14	56	18	83	1	4
64. Pace del Mela	307	1.147	169	655	95	341	2	10	52	185	56	225	2	9
65. Pagliara	204	805	33	127	57	231	3	13	24	98	9	39	1	5
66. Patti	792	3.192	255	1.045	264	1.139	13	53	198	746	173	655	16	68
67. Pettineo	267	1.065	22	79	60	282	—	—	16	50	18	73	—	—
68. Piràino	734	3.085	74	276	100	443	—	—	48	185	49	195	3	12
69. Raccùja	411	1.642	39	142	56	230	—	—	17	61	12	53	2	7
70. Reitano	190	750	12	37	49	195	—	—	10	36	7	24	1	7
71. Roccafortita	57	250	1	8	6	27	—	—	—	—	2	9	—	—
72. Roccalumera	452	1.728	113	418	100	444	17	76	91	338	57	233	4	17
73. Roccavalдина	136	514	20	78	66	255	—	—	50	171	9	36	3	9
74. Roccella Valdémone	258	939	35	112	33	110	—	—	12	47	6	30	1	4
75. Rodi Milici	517	1.852	45	138	53	202	—	—	19	63	10	32	2	6
76. Rometta	474	1.834	164	660	96	378	1	7	38	138	68	271	3	13
77. San Filippo del Mela	435	1.760	188	701	110	459	4	15	69	267	39	155	6	26
78. San Fratello	1.489	6.363	157	576	250	1.161	5	21	91	351	68	287	11	37
79. San Marco d'Alunzio	703	2.725	126	463	74	286	1	3	42	161	43	157	1	4
80. San Pier Niceto	589	2.107	84	281	58	229	—	—	64	227	20	68	2	5
81. San Piero Patti	687	2.512	133	411	134	493	1	3	83	291	26	88	5	17
82. San Salvatore di Fitàlia	378	1.619	36	139	39	165	—	—	25	103	11	40	1	8
83. Santa Domènica Vittòria	204	792	19	84	37	143	—	—	6	23	12	48	—	—
84. Sant'Àgata di Militello	843	3.552	217	827	368	1.584	12	44	215	858	162	729	17	67
85. Sant'Alèssio Siculo	113	462	22	91	32	136	—	—	18	65	22	96	3	7
86. Santa Lucia del Mela	793	2.974	116	378	127	489	7	26	58	198	27	92	7	29
87. Santa Marina Salina	56	215	10	37	46	217	2	11	13	52	23	88	1	4
88. Sant'Àngelo di Brolo	861	3.284	113	390	107	416	1	1	59	247	20	77	5	20
89. Santa Teresa di Riva	572	2.207	172	635	166	670	11	35	109	425	69	263	9	33
90. San Teodoro	287	1.197	31	114	112	522	3	10	18	60	11	42	2	8
91. Santo Stéfano di Camastra	469	2.106	234	931	118	550	4	20	92	374	108	422	8	26
92. Saponara	400	1.513	241	953	107	434	4	15	73	249	49	201	2	6
93. Savoca	231	982	19	78	41	193	—	—	14	55	9	39	2	7
94. Scaletta Zanglea	145	604	48	185	148	620	3	13	62	222	48	182	—	—
95. Sinagra	488	2.086	44	173	67	318	1	4	22	92	20	76	—	—
96. Spadafora	258	1.072	293	1.211	104	410	7	26	102	371	62	260	6	23
97. Taormina	364	1.275	178	583	223	906	22	81	551	1.914	132	474	24	79
98. Torregrotta	217	893	158	657	62	271	—	—	62	240	44	174	5	24
99. Tortorici	1.511	6.269	171	666	289	1.310	—	—	100	385	34	143	6	21
100. Tripi	331	1.182	35	123	43	152	1	4	14	44	11	40	3	11
101. Tusa	719	2.751	94	288	81	306	1	3	30	110	46	177	6	20
102. Ucria	323	1.348	37	138	72	314	1	8	34	123	13	49	2	6
103. Valdina	76	269	120	465	12	45	—	—	16	68	16	59	—	—
104. Venètico	105	392	200	848	24	96	2	10	32	110	47	190	3	13
105. Villafranca Tirrena	190	747	294	1.158	140	581	5	23	72	262	70	290	13	44
PROVINCIA	50.182	200.165	16.719	65.185	19.664	84.700	746	3.079	11.682	44.402	9.525	39.233	1.317	5.046

(a) Compresa le famiglie con il capo famiglia in cerca di prima occupazione.

o condizione non professionale del capo famiglia

PROFESSIONALE							FAMIGLIE CON CAPO FAMIGLIA IN CONDIZIONE NON PROFESSIONALE										TOTALE		
Servizi		Pubblica amministrazione		TOTALE			Casalinghe		Pensionati		Altri (a)		TOTALE			TOTALE			
Famiglie	Componenti	Famiglie	Componenti	Famiglie	Componenti		Famiglie	Componenti	Famiglie	Componenti	Famiglie	Componenti	Famiglie	Componenti		Famiglie	Componenti		
					M	F								M	F		M	F	
6	20	14	46	258	977	481	9	18	249	574	7	13	265	605	246	523	1.582	727	
14	43	12	45	473	1.693	832	24	43	221	614	43	118	288	775	358	761	2.468	1.190	
43	140	57	206	1.159	4.102	1.973	81	153	262	625	131	273	474	1.051	413	1.633	5.153	2.386	
12	34	11	37	403	1.308	644	16	24	177	341	19	32	212	397	166	615	1.705	810	
7	14	13	47	301	1.108	577	12	18	137	367	27	56	176	441	188	477	1.549	765	
42	163	53	191	1.366	5.685	2.874	89	205	510	1.352	53	135	652	1.692	713	2.018	7.377	3.587	
24	89	39	142	589	2.469	1.242	43	100	119	344	65	167	227	611	250	816	3.080	1.492	
35	108	61	214	820	2.848	1.413	74	127	448	1.092	99	199	621	1.418	620	1.441	4.266	2.033	
10	37	22	91	314	1.374	710	25	57	124	344	14	26	163	427	174	477	1.801	884	
19	62	34	111	736	2.745	1.353	25	52	322	869	49	125	396	1.046	461	1.132	3.791	1.814	
16	60	16	70	363	1.448	708	13	22	180	472	61	166	254	660	295	617	2.108	1.003	
134	472	240	939	2.085	8.309	4.155	250	533	737	2.089	221	605	1.208	3.227	1.337	3.293	11.536	5.492	
7	28	16	56	406	1.633	856	30	77	120	298	15	56	165	431	168	571	2.064	1.024	
17	40	38	157	1.063	4.393	2.166	53	102	249	740	60	160	362	1.002	420	1.425	5.395	2.586	
10	27	32	108	579	2.270	1.119	7	11	303	741	22	39	332	791	348	911	3.061	1.467	
8	30	13	38	290	1.117	544	13	22	103	270	25	52	141	344	151	431	1.461	695	
—	—	3	11	69	305	151	—	—	51	143	—	—	51	143	62	120	448	213	
28	90	70	268	932	3.612	1.810	54	124	267	671	47	110	368	905	386	1.300	4.517	2.196	
10	23	11	38	305	1.124	567	20	32	181	411	12	23	213	466	184	518	1.590	751	
14	46	16	54	375	1.342	675	5	9	163	347	32	60	200	416	195	575	1.758	870	
20	57	28	112	694	2.462	1.168	29	61	101	258	111	272	241	591	255	935	3.053	1.423	
32	96	52	190	928	3.587	1.843	70	145	335	917	61	150	466	1.212	510	1.394	4.799	2.353	
25	79	38	150	914	3.612	1.773	48	97	254	747	83	287	385	1.131	479	1.299	4.743	2.252	
56	197	76	269	2.203	9.262	4.756	363	764	562	1.588	169	484	1.094	2.836	1.155	3.297	12.098	5.911	
25	80	33	107	1.048	3.986	2.065	48	101	318	820	81	217	447	1.138	503	1.495	5.124	2.568	
21	57	30	101	868	3.075	1.488	68	117	151	397	98	202	317	716	272	1.185	3.791	1.760	
47	163	49	161	1.165	4.139	2.004	53	85	461	1.073	112	202	626	1.360	578	1.791	5.499	2.582	
14	44	27	102	531	2.220	1.112	50	131	239	732	65	172	354	1.035	446	885	3.255	1.558	
7	26	17	59	302	1.175	597	6	8	168	380	13	29	187	417	194	489	1.592	791	
82	303	188	714	2.104	8.678	4.374	244	603	537	1.561	156	511	937	2.675	1.120	3.041	11.353	5.494	
17	54	19	81	246	992	492	13	29	96	284	13	38	122	351	164	368	1.343	656	
55	188	47	163	1.237	4.537	2.275	64	134	598	1.426	81	202	743	1.762	744	1.980	6.299	3.019	
7	18	12	50	170	692	345	32	58	38	97	21	59	91	214	81	261	906	426	
48	137	47	176	1.261	4.748	2.357	64	135	476	1.302	100	198	640	1.635	706	1.901	6.383	3.063	
52	213	132	547	1.292	5.028	2.495	136	320	295	882	125	378	556	1.580	699	1.848	6.608	3.194	
11	34	13	45	488	2.032	1.066	63	137	70	189	18	32	151	358	151	639	2.390	1.217	
56	174	71	248	1.160	4.851	2.480	199	474	233	758	83	251	515	1.483	606	1.675	6.334	3.086	
26	79	32	130	934	3.580	1.767	35	63	287	715	113	259	435	1.037	454	1.369	4.617	2.221	
5	15	7	21	328	1.390	669	11	18	156	464	42	128	209	610	293	537	2.000	962	
22	74	31	113	507	2.013	1.011	51	108	214	602	42	139	307	849	372	814	2.862	1.383	
12	51	25	93	679	2.893	1.455	46	108	274	687	20	43	340	838	348	1.019	3.731	1.803	
30	112	50	193	912	3.678	1.822	120	229	226	682	65	180	411	1.091	457	1.323	4.769	2.279	
143	464	144	526	1.781	6.302	3.145	170	342	241	586	95	235	506	1.163	470	2.287	7.465	3.615	
19	62	24	93	591	2.414	1.219	21	44	219	609	18	54	258	707	305	849	3.121	1.524	
55	197	74	252	2.240	9.243	4.706	116	217	515	1.234	208	414	839	1.865	789	3.079	11.108	5.495	
9	34	19	66	466	1.656	835	28	45	227	492	50	122	305	659	273	771	2.315	1.108	
24	89	24	84	1.025	3.828	1.897	47	94	450	1.213	62	155	559	1.462	649	1.584	5.290	2.546	
17	54	34	132	533	2.172	1.088	52	93	332	835	64	114	448	1.042	434	981	3.214	1.522	
6	18	12	33	258	957	477	14	29	114	298	18	48	146	375	167	404	1.332	644	
14	41	27	105	454	1.805	865	21	61	133	419	16	49	170	529	246	624	2.334	1.111	
31	98	66	249	881	3.452	1.703	65	125	370	1.101	62	169	497	1.395	644	1.378	4.847	2.347	
6.915	24.961	14.302	55.083	131.032	521.854	262.101	14.046	30.346	37.098	99.676	9.403	25.564	60.547	155.586	65.091	191.579	677.440	327.192	

TAV. 9 — Famiglie residenti con il capo famiglia in condizione professionale, per settore di attività economica e posizione nella professione del capo famiglia

A - TOTALE

C O M U N I	POSIZIONE NELLA PROFESSIONE DEL CAPO FAMIGLIA										TOTALE	
	Imprenditori, quadri superiori, liberi professionisti		Dirigenti e impiegati		Lavoratori in proprio		Lavoratori dipendenti		Coadiuvanti		Famiglie	Componenti
	Famiglie	Componenti	Famiglie	Componenti	Famiglie	Componenti	Famiglie	Componenti	Famiglie	Componenti		
1. Alcara li Fusi	1	1	24	94	174	766	438	1.904	2	8	639	2.773
2. Ali	1	4	11	33	78	267	168	710	—	—	258	1.014
3. Ali Terme	3	13	51	189	117	434	258	1.000	1	9	430	1.645
4. Antillo	6	27	26	95	24	81	303	1.177	—	—	359	1.380
5. Barcellona Pozzo di Gotto	149	615	482	1.803	1.471	5.762	4.214	17.812	14	54	6.330	26.046
6. Basicò	2	4	11	31	210	635	126	413	2	6	351	1.089
7. Brolo	8	36	32	108	125	519	411	1.828	7	31	583	2.522
8. Capizzi	6	17	19	70	416	1.831	464	2.065	—	—	905	3.983
9. Capo d'Orlando	43	174	106	394	428	1.605	1.098	4.646	1	9	1.676	6.828
10. Capri Leone	—	—	11	26	56	181	291	1.189	—	—	358	1.396
11. Caronia	6	26	50	169	235	922	775	3.367	1	3	1.067	4.487
12. Casalvècchio Siculo	2	4	20	66	75	281	427	1.819	1	3	525	2.173
13. Castel di Lùcio	2	8	19	82	186	831	207	890	1	7	415	1.818
14. Castell'Umberto	5	22	26	110	136	501	528	2.320	6	32	701	2.985
15. Castelmola	—	—	11	35	67	203	176	644	—	—	254	882
16. Castoreale	12	37	98	310	369	1.384	1.233	4.903	15	85	1.727	6.719
17. Cesarò	4	15	43	146	409	1.884	485	2.147	1	5	942	4.197
18. Condò	1	3	7	21	29	100	128	485	—	—	165	609
19. Falcone	3	6	22	83	159	695	321	1.352	1	5	506	2.141
20. Ficarra	5	13	28	97	110	382	468	1.941	4	15	615	2.448
21. Fiumedinisi	9	36	13	55	318	1.206	222	844	—	—	562	2.141
22. Floresta	—	—	12	44	146	542	142	530	—	—	300	1.116
23. Fondachelli-Fantina	5	15	25	78	144	501	488	1.823	4	15	666	2.432
24. Forza d'Agrò	1	2	9	27	41	146	160	635	—	—	211	810
25. Francavilla di Sicilia	18	67	72	234	337	1.137	830	3.084	2	10	1.259	4.532
26. Frazzanò	3	8	11	35	40	134	193	855	—	—	247	1.032
27. Furci Siculo	14	58	40	144	207	733	377	1.483	1	4	639	2.422
28. Fùrnari	8	32	35	123	217	808	400	1.669	1	3	661	2.635
29. Gaggi	1	4	15	55	38	123	187	784	—	—	241	966
30. Galati Mamertino	5	18	19	81	80	280	578	2.480	1	6	683	2.865
31. Gallodoro	—	—	4	10	34	102	101	365	—	—	139	477
32. Giardini	22	73	104	369	266	964	805	3.199	2	7	1.199	4.612
33. Gioiosa Marea	11	47	66	254	269	1.039	930	3.814	2	9	1.278	5.163
34. Graniti	5	21	24	91	93	258	300	1.147	1	5	423	1.522
35. Gualtieri Sicaminò	4	11	28	81	213	703	439	1.549	1	4	685	2.348
36. Itala	—	—	20	84	106	379	247	1.001	1	4	374	1.468
37. Leni	—	—	10	35	35	111	99	430	—	—	144	576
38. Letojanni	11	34	33	112	120	409	310	1.138	—	—	474	1.693
39. Librizzi	1	3	29	112	86	281	418	1.610	2	5	536	2.011
40. Limina	1	2	16	56	208	814	36	150	—	—	261	1.022
41. Lipari	28	91	180	647	408	1.605	1.399	5.975	2	4	2.017	8.322
42. Longi	1	1	13	48	64	269	298	1.436	1	6	377	1.760
43. Malfa	1	3	15	54	72	269	119	539	—	—	207	865
44. Malvagna	4	10	10	34	44	144	323	1.062	1	3	382	1.253
45. Mandanici	3	6	10	28	63	196	187	660	—	—	263	890
46. Mazzarà Sant'Andrea	5	18	20	75	231	844	300	1.105	2	6	558	2.048
47. Meri	11	41	15	55	82	334	291	1.161	4	18	403	1.609
48. Messina	1.299	4.880	10.409	39.236	7.406	28.243	28.555	119.477	94	368	47.763	192.204
49. Milazzo	66	255	489	1.919	1.114	4.726	2.710	11.818	14	54	4.393	18.772
50. Militello Rosmarino	2	8	21	58	100	344	372	1.426	—	—	495	1.836
51. Mirto	3	8	19	73	47	147	295	1.256	—	—	364	1.484
52. Mistretta	15	50	141	447	647	2.453	1.082	4.645	1	6	1.886	7.601
53. Mòio Alcàntara	1	5	5	15	32	103	144	509	—	—	182	632
54. Monforte San Giòrgio	11	39	29	97	352	1.314	469	1.803	7	26	868	3.279

Segue Tav. 9 — Famiglie residenti con il capo famiglia in condizione professionale, per settore di attività economica e posizione nella professione del capo famiglia

Segue A - TOTALE

C O M U N I	POSIZIONE NELLA PROFESSIONE DEL CAPO FAMIGLIA										TOTALE	
	Imprenditori, quadri superiori, liberi professionisti		Dirigenti e impiegati		Lavoratori in proprio		Lavoratori dipendenti		Coadiuvanti			
	Famiglie	Componenti	Famiglie	Componenti	Famiglie	Componenti	Famiglie	Componenti	Famiglie	Componenti	Famiglie	Componenti
55. Mongiuffi Melia	—	—	14	41	32	111	212	825	—	—	258	977
56. Montagnareale	—	—	15	54	122	379	327	1.222	9	38	473	1.693
57. Montalbano Elicona	5	16	55	175	553	1.869	543	2.036	3	6	1.159	4.102
58. Motta Camastra	3	10	11	33	166	504	223	761	—	—	403	1.308
59. Motta d'Affermo	—	—	15	38	105	399	180	668	1	3	301	1.108
60. Naso	13	51	53	184	332	1.278	966	4.165	2	7	1.366	5.685
61. Nizza di Sicilia	5	24	44	174	201	758	337	1.506	2	7	589	2.469
62. Novara di Sicilia	13	47	65	219	262	918	476	1.651	4	13	820	2.848
63. Oliveri	3	11	19	72	76	321	215	966	1	4	314	1.374
64. Pace del Mela	19	75	41	146	193	685	482	1.836	1	3	736	2.745
65. Pagliara	1	4	20	82	103	395	238	965	1	2	363	1.448
66. Patti	53	178	251	925	503	1.893	1.274	5.294	4	19	2.085	8.309
67. Pettineo	5	21	9	30	107	408	285	1.174	—	—	406	1.633
68. Piràino	3	10	49	188	203	764	797	3.373	11	58	1.063	4.393
69. Raccùja	9	26	28	82	67	254	475	1.908	—	—	579	2.270
70. Reitano	4	14	11	33	49	173	226	897	—	—	290	1.117
71. Roccaflorita	—	—	3	11	2	5	64	289	—	—	69	305
72. Roccalumera	13	49	85	306	278	1.005	554	2.245	2	7	932	3.612
73. Roccavalдина	1	3	14	43	77	244	213	834	—	—	305	1.124
74. Roccella Valdènone	2	7	13	41	99	348	261	946	—	—	375	1.342
75. Rodi Milici	3	3	26	88	266	860	397	1.505	2	6	694	2.462
76. Rometta	15	52	57	182	319	1.210	534	2.133	3	10	928	3.587
77. San Filippo del Mela	5	19	46	179	282	1.109	573	2.280	8	25	914	3.612
78. San Fratello	17	58	91	297	670	2.591	1.424	6.303	1	13	2.203	9.262
79. San Marco d'Alunzio	9	39	34	112	213	791	790	3.036	2	8	1.048	3.986
80. San Pier Niceto	12	42	33	104	510	1.676	310	1.246	3	7	868	3.075
81. San Piero Patti	13	51	52	161	302	993	796	2.930	2	4	1.165	4.139
82. San Salvatore di Fitàlia	5	20	27	95	138	578	360	1.519	1	8	531	2.220
83. Santa Domènica Vittòria	—	—	17	60	64	244	221	871	—	—	302	1.175
84. Sant'Àgata di Militello	47	173	178	673	438	1.750	1.435	6.055	6	27	2.104	8.678
85. Sant'Alèssio Siculo	4	16	21	79	67	258	154	639	—	—	246	992
86. Santa Lucia del Mela	14	56	53	177	214	748	953	3.549	3	7	1.237	4.537
87. Santa Marina Salina	3	8	14	54	56	223	97	407	—	—	170	692
88. Sant'Àngelo di Brolo	18	53	49	172	270	952	915	3.538	9	33	1.261	4.748
89. Santa Teresa di Riva	28	119	150	599	359	1.304	745	2.963	10	43	1.292	5.028
90. San Teodoro	2	7	15	50	191	836	280	1.139	—	—	488	2.032
91. Santo Stèfano di Camastra	22	69	84	282	420	1.759	628	2.714	6	27	1.160	4.851
92. Saponara	8	28	33	118	242	846	648	2.577	3	11	934	3.580
93. Savoca	2	6	8	22	49	185	269	1.177	—	—	328	1.390
94. Scaletta Zanglea	3	8	38	130	128	492	335	1.371	3	12	507	2.013
95. Sinagra	4	13	24	87	139	559	507	2.217	5	17	679	2.893
96. Spadafora	18	69	50	205	283	1.060	555	2.327	6	17	912	3.678
97. Taormina	42	128	193	680	525	1.717	1.004	3.710	17	67	1.781	6.302
98. Torregrotta	13	37	42	160	215	869	319	1.340	2	8	591	2.414
99. Tortorici	24	93	72	218	506	1.969	1.636	6.954	2	9	2.240	9.243
100. Tripi	1	1	25	80	184	642	254	929	2	4	466	1.656
101. Tusa	7	24	33	122	419	1.558	565	2.119	1	5	1.025	3.828
102. Ucria	3	9	27	104	90	339	411	1.710	2	10	533	2.172
103. Valdina	16	65	17	54	52	174	173	664	—	—	258	957
104. Venètico	19	66	48	191	134	507	249	1.025	4	16	454	1.805
105. Villafranca Tirrena	7	28	93	315	228	851	550	2.248	3	10	881	3.452
PROVINCIA	2.364	8.777	15.523	57.555	30.037	113.286	82.760	340.830	348	1.406	131.032	521.854

Segue Tav. 9 — Famiglie residenti con il capo famiglia in condizione professionale, per settore di attività economica e posizione nella professione del capo famiglia

B - AGRICOLTURA, FORESTE, CACCA E PESCA

COMUNI	POSIZIONE NELLA PROFESSIONE DEL CAPO FAMIGLIA										TOTALE	
	Imprenditori		Dirigenti e impiegati		Lavoratori in proprio		Lavoratori dipendenti		Coadiuvanti			
	Famiglie	Componenti	Famiglie	Componenti	Famiglie	Componenti	Famiglie	Componenti	Famiglie	Componenti	Famiglie	Componenti
1. Alcara li Fusi	—	—	1	10	125	585	331	1.470	1	5	458	2.070
2. Ali	—	—	—	—	54	178	126	548	—	—	180	726
3. Ali Terme	—	—	—	—	33	107	126	491	1	9	160	607
4. Antillo	—	—	—	—	11	36	254	973	—	—	265	1.009
5. Barcellona Pozzo di Gotto	15	71	10	39	504	1.957	1.809	7.542	1	5	2.339	9.614
6. Basicò	—	—	—	—	162	483	75	222	2	6	239	711
7. Brolo	5	29	1	3	29	115	250	1.128	—	—	285	1.275
8. Capizzi	—	—	—	—	338	1.505	391	1.734	—	—	729	3.239
9. Capo d'Orlando	9	33	6	30	119	412	681	2.936	—	—	815	3.411
10. Capri Leone	—	—	—	—	33	96	238	962	—	—	271	1.058
11. Caronia	—	—	—	—	139	568	520	2.222	1	3	660	2.793
12. Casalvècchio Siculo	—	—	—	—	39	129	359	1.548	1	3	399	1.680
13. Castel di Lúcio	—	—	3	18	163	731	122	567	1	7	289	1.323
14. Castell'Umberto	2	11	—	—	75	255	377	1.692	6	32	460	1.990
15. Castelmola	—	—	—	—	57	168	122	448	—	—	179	616
16. Castoreale	2	6	1	3	224	868	897	3.614	13	76	1.137	4.567
17. Cesarò	—	—	2	8	304	1.427	193	844	1	5	500	2.284
18. Condò	—	—	—	—	13	41	91	334	—	—	104	375
19. Falcone	—	—	—	—	100	463	202	831	—	—	302	1.294
20. Ficarra	—	—	1	7	31	124	381	1.603	1	3	414	1.737
21. Fiumedinisi	2	9	—	—	246	943	134	497	—	—	382	1.449
22. Floresta	—	—	—	—	117	449	101	377	—	—	218	826
23. Fondachelli-Fantina	—	—	—	—	69	234	400	1.489	4	15	473	1.738
24. Forza d'Agrò	1	2	—	—	26	81	127	520	—	—	154	603
25. Francavilla di Sicilia	—	—	6	19	156	537	550	2.044	1	5	713	2.605
26. Frazzanò	1	3	—	—	25	86	143	654	—	—	169	743
27. Furci Siculo	2	12	1	5	69	238	187	734	—	—	259	989
28. Fùrnari	1	3	—	—	128	510	284	1.188	—	—	413	1.701
29. Gaggi	—	—	—	—	13	47	136	553	—	—	149	600
30. Galati Mamertino	1	2	—	—	30	118	500	2.142	1	6	532	2.268
31. Gallodoro	—	—	—	—	25	70	56	190	—	—	81	260
32. Giardini	1	3	3	12	53	213	441	1.752	—	—	498	1.980
33. Gioiosa Marea	1	6	—	—	86	350	718	2.953	—	—	805	3.309
34. Graniti	—	—	—	—	57	159	253	971	1	5	311	1.135
35. Gualtieri Sicaminò	1	5	1	4	103	320	330	1.179	—	—	435	1.508
36. Itala	—	—	—	—	59	203	125	501	—	—	184	704
37. Leni	—	—	—	—	20	61	76	330	—	—	96	391
38. Letojanni	—	—	—	—	41	147	104	390	—	—	145	537
39. Librizzi	1	3	—	—	36	114	317	1.217	2	5	356	1.339
40. Limina	—	—	—	—	178	689	10	47	—	—	188	736
41. Lipari	—	—	—	—	173	707	565	2.322	2	4	740	3.033
42. Longi	—	—	—	—	21	101	221	1.072	—	—	242	1.173
43. Malfa	—	—	—	—	46	170	86	383	—	—	132	553
44. Malvagna	—	—	—	—	28	85	268	873	1	3	297	961
45. Mandanici	—	—	—	—	36	115	120	418	—	—	156	533
46. Mazzarà Sant'Andrea	—	—	—	—	177	631	273	1.016	2	6	452	1.653
47. Merì	—	—	—	—	18	60	126	500	—	—	144	560
48. Messina	32	111	73	279	1.560	5.909	3.723	14.646	17	63	5.405	21.008
49. Milazzo	6	22	14	51	563	2.484	856	3.713	6	26	1.445	6.296
50. Militello Rosmarino	—	—	—	—	49	176	289	1.099	—	—	338	1.275
51. Mirto	1	3	1	4	20	63	206	887	—	—	228	957
52. Mistretta	—	—	10	34	369	1.455	690	3.012	—	—	1.069	4.501
53. Mòio Alcàntara	—	—	—	—	9	26	120	426	—	—	129	452
54. Monforte San Giòrgio	3	11	—	—	209	778	306	1.178	6	24	524	1.991

Segue Tav. 9 — Famiglie residenti con il capo famiglia in condizione professionale, per settore di attività economica e posizione nella professione del capo famiglia

Segue B — AGRICOLTURA, FORESTE, CACCIA E PESCA

C O M U N I	POSIZIONE NELLA PROFESSIONE DEL CAPO FAMIGLIA										TOTALE	
	Imprenditori		Dirigenti e impiegati		Lavoratori in proprio		Lavoratori dipendenti		Coadiuvanti		Famiglie	Componenti
	Famiglie	Componenti	Famiglie	Componenti	Famiglie	Componenti	Famiglie	Componenti	Famiglie	Componenti		
55. Mongiuffi Melia	—	—	—	—	11	25	172	671	—	—	183	696
56. Montagnareale	—	—	—	—	73	232	260	977	9	38	342	1.247
57. Montalbano Elicona	—	—	—	—	360	1.233	382	1.403	3	6	745	2.642
58. Motta Camastra	1	6	—	—	128	371	175	580	—	—	304	957
59. Motta d'Affermo	—	—	1	2	72	274	126	458	1	3	200	737
60. Naso	2	6	—	—	154	597	762	3.295	1	3	919	3.901
61. Nizza di Sicilia	—	—	1	5	56	210	171	780	—	—	228	995
62. Novara di Sicilia	4	20	1	2	125	487	249	851	1	6	380	1.366
63. Oliveri	—	—	1	4	48	219	129	594	—	—	178	817
64. Pace del Mela	—	—	—	—	93	334	213	810	1	3	307	1.147
65. Pagliara	—	—	—	—	56	218	147	585	1	2	204	805
66. Patti	2	6	2	8	143	551	645	2.627	—	—	792	3.192
67. Pettineo	3	13	—	—	61	226	203	826	—	—	267	1.065
68. Piràino	—	—	—	—	101	368	624	2.673	9	44	734	3.085
69. Raccùja	—	—	—	—	16	63	395	1.579	—	—	411	1.642
70. Reitano	—	—	—	—	25	84	165	666	—	—	190	750
71. Roccaforita	—	—	—	—	2	5	55	245	—	—	57	250
72. Roccalumera	6	27	3	13	129	437	314	1.251	—	—	452	1.728
73. Roccalvaldina	—	—	—	—	25	77	111	437	—	—	136	514
74. Roccella Valdèmone	—	—	—	—	64	224	194	715	—	—	258	939
75. Rodì Milici	1	1	—	—	210	691	304	1.154	2	6	517	1.852
76. Rometta	2	8	—	—	228	856	243	967	1	3	474	1.834
77. San Filippo del Mela	—	—	—	—	134	564	298	1.186	3	10	435	1.760
78. San Fratello	2	8	5	20	423	1.673	1.058	4.649	1	13	1.489	6.363
79. San Marco d'Alunzio	1	4	—	—	113	417	587	2.296	2	8	703	2.725
80. San Pier Niceto	1	7	—	—	386	1.294	199	799	3	7	589	2.107
81. San Piero Patti	1	2	1	2	77	253	607	2.253	1	2	687	2.512
82. San Salvatore di Fitàlia	3	12	—	—	79	355	296	1.252	—	—	378	1.619
83. Santa Domènica Vittòria	—	—	—	—	33	115	171	677	—	—	204	792
84. Sant'Àgata di Militello	13	48	3	12	89	338	737	3.150	1	4	843	3.552
85. Sant'Alèssio Siculo	—	—	—	—	32	116	81	346	—	—	113	462
86. Santa Lucia del Mela	—	—	1	3	80	291	710	2.676	2	4	793	2.974
87. Santa Marina Salina	—	—	—	—	24	100	32	115	—	—	56	215
88. Sant'Àngelo di Brolo	3	10	—	—	93	307	761	2.951	4	16	861	3.284
89. Santa Teresa di Riva	2	6	2	7	123	444	440	1.728	5	22	572	2.207
90. San Teodoro	—	—	—	—	148	688	139	509	—	—	287	1.197
91. Santo Stéfano di Camastra	—	—	3	10	195	864	269	1.221	2	11	469	2.106
92. Saponara	—	—	—	—	117	403	280	1.099	3	11	400	1.513
93. Savoca	—	—	—	—	20	73	211	909	—	—	231	982
94. Scaletta Zanglea	—	—	—	—	46	189	98	410	1	5	145	604
95. Sinagra	—	—	—	—	73	286	410	1.783	5	17	488	2.086
96. Spadafora	1	3	1	3	87	317	167	743	2	6	258	1.072
97. Taormina	—	—	1	6	95	299	268	970	—	—	364	1.275
98. Torregrotta	2	6	—	—	87	372	127	511	1	4	217	893
99. Tortorici	2	6	1	2	265	1.027	1.241	5.225	2	9	1.511	6.269
100. Tripi	1	1	1	1	136	486	191	690	2	4	331	1.182
101. Tusa	—	—	—	—	317	1.211	401	1.535	1	5	719	2.751
102. Ucria	—	—	—	—	22	94	300	1.251	1	3	323	1.348
103. Valdina	—	—	1	4	23	70	52	195	—	—	76	269
104. Venético	1	3	2	7	48	183	50	183	4	16	105	392
105. Villafranca Tirrena	—	—	—	—	88	357	101	387	1	3	190	747
PROVINCIA	141	548	165	637	13.001	49.545	36.707	148.825	148	610	50.162	200.165

Seque Tav. 9 — Famiglie residenti con il capo famiglia in condizione professionale, per settore di attività economica e posizione nella professione del capo famiglia

C - INDUSTRIE

C O M U N I	POSIZIONE NELLA PROFESSIONE DEL CAPO FAMIGLIA										TOTALE	
	Imprenditori e quadri superiori		Dirigenti e impiegati		Lavoratori in proprio		Lavoratori dipendenti		Coadiuvanti		Famiglie	Componenti
	Famiglie	Componenti	Famiglie	Componenti	Famiglie	Componenti	Famiglie	Componenti	Famiglie	Componenti		
1. Alcara li Fusi	—	—	—	—	35	134	80	315	1	3	116	452
2. Ali	—	—	1	2	16	67	27	109	—	—	44	178
3. Ali Terme	—	—	2	7	29	116	63	230	—	—	94	353
4. Antillo	—	—	—	—	13	45	41	174	—	—	54	219
5. Barcellona Pozzo di Gotto	27	119	36	132	389	1.568	1.811	7.757	1	3	2.264	9.579
6. Basicò	—	—	—	—	22	61	33	136	—	—	55	197
7. Brolo	—	—	—	—	33	130	114	523	—	—	147	653
8. Capizzi	—	—	—	—	49	209	54	233	—	—	103	442
9. Capo d'Orlando	11	45	6	18	114	419	266	1.097	—	—	397	1.579
10. Capri Leone	—	—	—	—	10	37	41	187	—	—	51	224
11. Caronia	1	3	2	9	31	122	170	759	—	—	204	893
12. Casalvècchio Siculo	—	—	—	—	11	45	52	211	—	—	63	256
13. Castel di Lùcio	2	8	—	—	10	47	74	280	—	—	86	335
14. Castell'Umberto	—	—	1	4	36	139	128	535	—	—	165	678
15. Castelmola	—	—	—	—	4	13	43	148	—	—	47	161
16. Castoreale	5	18	—	—	57	200	210	847	—	—	272	1.065
17. Cesarò	2	7	1	4	37	174	258	1.158	—	—	298	1.343
18. Condò	—	—	1	5	4	13	30	130	—	—	35	148
19. Falcone	2	5	3	14	16	69	102	451	—	—	123	539
20. Ficarra	—	—	—	—	41	132	75	285	—	—	116	417
21. Fiumedinisi	—	—	—	—	27	102	67	269	—	—	94	371
22. Floresta	—	—	—	—	11	42	30	120	—	—	41	162
23. Fondachelli-Fantina	1	2	2	7	32	126	75	297	—	—	110	432
24. Forza d'Agrò	—	—	—	—	2	10	24	86	—	—	26	96
25. Francavilla di Sicilia	1	3	4	15	93	312	217	800	—	—	315	1.130
26. Frazzanò	—	—	—	—	8	29	45	181	—	—	53	210
27. Furci Siculo	5	21	4	16	53	223	137	559	1	4	200	823
28. Furnari	2	10	—	—	35	98	80	320	—	—	117	428
29. Gaggi	—	—	1	3	11	30	36	168	—	—	48	201
30. Galati Mamertino	—	—	—	—	29	92	57	257	—	—	86	349
31. Gallodoro	—	—	—	—	3	15	38	150	—	—	41	165
32. Giardini	5	21	6	22	69	262	236	923	—	—	318	1.228
33. Gioiosa Marea	4	20	1	7	80	301	132	548	—	—	217	876
34. Graniti	—	—	—	—	18	50	26	91	—	—	44	141
35. Gualtieri Sicaminò	—	—	3	7	54	204	73	256	—	—	130	467
36. Itala	—	—	2	10	16	51	87	355	1	4	106	420
37. Leni	—	—	—	—	7	18	17	76	—	—	24	94
38. Letojanni	2	8	—	—	37	122	128	486	—	—	167	616
39. Librizzi	—	—	—	—	18	60	84	327	—	—	102	387
40. Lìmina	—	—	1	2	18	77	13	57	—	—	32	136
41. Lìpari	6	21	16	57	77	308	578	2.509	—	—	677	2.895
42. Longi	—	—	—	—	22	82	70	332	—	—	92	414
43. Malfa	—	—	—	—	8	24	24	116	—	—	32	140
44. Malvagna	—	—	—	—	5	15	34	103	—	—	39	118
45. Mandanici	2	3	1	2	14	43	46	166	—	—	63	214
46. Mazzarà Sant'Andrea	—	—	—	—	21	86	14	51	—	—	35	137
47. Merì	6	20	—	—	17	57	128	514	—	—	151	591
48. Messina	328	1.324	818	3.045	1.811	6.995	13.528	58.228	12	50	16.497	69.642
49. Milazzo	18	76	93	368	183	745	1.356	6.025	—	—	1.650	7.214
50. Militello Rosmarino	—	—	1	2	27	84	69	280	—	—	97	366
51. Mirto	—	—	2	10	13	37	57	252	—	—	72	299
52. Mistretta	2	6	2	8	151	493	250	1.094	—	—	405	1.601
53. Mòio Alcàntara	—	—	—	—	7	23	16	54	—	—	23	77
54. Monforte San Giòrgio	2	8	2	6	57	212	110	429	1	2	172	657

Segue Tav. 9 — Famiglie residenti con il capo famiglia in condizione professionale, per settore di attività economica e posizione nella professione del capo famiglia

Segue C — INDUSTRIE

C O M U N I	POSIZIONE NELLA PROFESSIONE DEL CAPO FAMIGLIA										TOTALE	
	Imprenditori e quadri superiori		Dirigenti e impiegati		Lavoratori in proprio		Lavoratori dipendenti		Coadiuvanti		Famiglie	Compo- nenti
	Famiglie	Compo- nenti	Famiglie	Compo- nenti	Famiglie	Compo- nenti	Famiglie	Compo- nenti	Famiglie	Compo- nenti		
55. Mongiuffi Melia	—	—	—	—	8	29	23	90	—	—	31	119
56. Montagnareale	—	—	—	—	23	62	55	207	—	—	78	269
57. Montalbano Elicona	—	—	—	—	127	406	114	439	—	—	241	845
58. Motta Camastra	—	—	—	—	22	76	31	121	—	—	53	197
59. Motta d'Affermo	—	—	1	1	14	53	40	162	—	—	55	216
60. Naso	1	5	—	—	68	264	163	704	—	—	232	973
61. Nizza di Sicilia	—	—	1	7	52	179	107	495	—	—	160	681
62. Novara di Sicilia	3	11	—	—	82	268	181	644	—	—	266	923
63. Oliveri	—	—	—	—	14	47	57	239	—	—	71	286
64. Pace del Mela	12	56	4	19	36	119	214	812	—	—	266	1.006
65. Pagliara	—	—	1	1	18	63	74	307	—	—	93	371
66. Patti	9	23	14	60	133	505	376	1.649	—	—	532	2.237
67. Pettineo	—	—	—	—	20	83	62	278	—	—	82	361
68. Piràino	—	—	1	4	56	217	117	498	—	—	174	719
69. Raccùja	4	13	—	—	28	106	63	253	—	—	95	372
70. Reitano	3	10	—	—	10	39	48	183	—	—	61	232
71. Roccaflorita	—	—	—	—	—	—	7	35	—	—	7	35
72. Roccalumera	1	4	7	25	59	230	163	679	—	—	230	938
73. Roccavaldina	1	3	—	—	10	31	75	299	—	—	86	333
74. Roccella Valdèmone	—	—	—	—	20	62	48	160	—	—	68	222
75. Rodi Milici	1	1	—	—	27	76	70	263	—	—	98	340
76. Rometta	4	11	—	—	48	194	207	833	2	7	261	1.045
77. San Filippo del Mela	1	4	7	26	72	247	221	896	1	2	302	1.175
78. San Fratello	4	11	2	6	129	482	277	1.259	—	—	412	1.758
79. San Marco d'Alunzio	2	13	2	7	49	187	148	545	—	—	201	752
80. San Pier Niceto	3	11	3	9	58	169	78	321	—	—	142	510
81. San Piero Patti	3	11	—	—	118	370	147	526	—	—	268	907
82. San Salvatore di Fitàlia	1	4	—	—	27	99	47	201	—	—	75	304
83. Santa Domènica Vittòria	—	—	—	—	20	84	36	143	—	—	56	227
84. Sant'Àgata di Militello	10	44	17	55	120	483	449	1.871	1	2	597	2.455
85. Sant'Alèssio Siculo	1	7	—	—	10	43	43	177	—	—	54	227
86. Santa Lucia del Mela	1	5	2	5	67	222	180	661	—	—	250	893
87. Santa Marina Salina	1	4	—	—	6	24	51	237	—	—	58	265
88. Sant'Àngelo di Brolo	3	12	—	—	96	327	120	465	2	3	221	807
89. Santa Teresa di Riva	1	5	7	29	123	439	216	861	2	6	349	1.340
90. San Teodoro	—	—	—	—	18	64	128	582	—	—	146	646
91. Santo Stéfano di Camastra	4	19	3	11	109	437	240	1.034	—	—	356	1.501
92. Saponara	2	7	2	8	44	155	304	1.232	—	—	352	1.402
93. Savoca	—	—	—	—	10	38	50	233	—	—	60	271
94. Scaletta Zanglea	—	—	3	15	26	94	170	709	—	—	199	818
95. Sinagra	—	—	1	4	34	132	77	359	—	—	112	495
96. Spadafora	10	39	7	34	75	300	312	1.274	—	—	404	1.647
97. Taormina	3	6	12	38	142	452	262	1.053	4	21	423	1.570
98. Torregrotta	2	7	4	13	47	181	167	727	—	—	220	928
99. Tortorici	—	—	1	2	125	499	334	1.475	—	—	460	1.976
100. Tripi	—	—	1	1	32	105	46	173	—	—	79	279
101. Tusa	1	3	1	6	58	184	116	404	—	—	176	597
102. Ucria	—	—	—	—	24	83	86	377	—	—	110	460
103. Valdina	16	65	5	16	10	27	101	402	—	—	132	510
104. Venètico	12	39	15	63	32	119	167	733	—	—	226	954
105. Villafranca Tirrena	1	6	23	67	60	212	355	1.477	—	—	439	1.762
PROVINCIA	555	2.207	1.159	4.314	6.607	24.535	28.779	121.801	29	107	37.129	152.964

Segue Tav. 9 — Famiglie residenti con il capo famiglia in condizione professionale, per settore di attività economica e posizione nella professione del capo famiglia

D - ALTRE ATTIVITÀ

COMUNI	POSIZIONE NELLA PROFESSIONE DEL CAPO FAMIGLIA										TOTALE	
	Imprenditori, quadri superiori, liberi professionisti		Dirigenti e impiegati		Lavoratori in proprio		Lavoratori dipendenti		Coadiuvanti			
	Famiglie	Componenti	Famiglie	Componenti	Famiglie	Componenti	Famiglie	Componenti	Famiglie	Componenti	Famiglie	Componenti
1. Alcara li Fusi	1	1	23	84	14	47	27	119	—	—	65	251
2. Ali	1	4	10	31	8	22	15	53	—	—	34	110
3. Ali Terme	3	13	49	182	55	211	69	279	—	—	176	685
4. Antillo	6	27	26	95	—	—	8	30	—	—	40	152
5. Barcellona Pozzo di Gotto	107	425	436	1.632	578	2.237	594	2.513	12	46	1.727	6.853
6. Basicò	2	4	11	31	26	91	18	55	—	—	57	181
7. Brolo	3	7	31	105	63	274	47	177	7	31	151	594
8. Capizzi	6	17	19	70	29	117	19	98	—	—	73	302
9. Capo d'Orlando	23	96	94	346	195	774	151	613	1	9	464	1.838
10. Capri Leone	—	—	11	26	13	48	12	40	—	—	36	114
11. Caronia	5	23	48	160	65	232	85	386	—	—	203	801
12. Casalvécchio Siculo	2	4	20	66	25	107	16	60	—	—	63	237
13. Castel di Lúcio	—	—	16	64	13	53	11	43	—	—	40	160
14. Castell'Umberto	3	11	25	106	25	107	23	93	—	—	76	317
15. Castelmola	—	—	11	35	6	22	11	48	—	—	28	105
16. Castroreale	5	13	97	307	88	316	126	442	2	9	318	1.087
17. Cesarò	2	8	40	134	68	283	34	145	—	—	144	570
18. Condrò	1	3	6	16	12	46	7	21	—	—	26	86
19. Falcone	1	1	19	69	43	163	17	70	1	5	81	308
20. Ficarra	5	13	27	90	38	126	12	53	3	12	85	294
21. Fiumedinisi	7	27	13	55	45	161	21	78	—	—	86	321
22. Floresta	—	—	12	44	18	51	11	33	—	—	41	128
23. Fondachelli-Fantina	4	13	23	71	43	141	13	37	—	—	83	262
24. Forza d'Agrò	—	—	9	27	13	55	9	29	—	—	31	111
25. Francavilla di Sicilia	17	64	62	200	88	288	63	240	1	5	231	797
26. Frazzanò	2	5	11	35	7	19	5	20	—	—	25	79
27. Furci Siculo	7	25	35	123	85	272	53	190	—	—	180	610
28. Fùrnari	5	19	35	123	54	200	36	161	1	3	131	506
29. Gaggi	1	4	14	52	14	46	15	63	—	—	44	165
30. Galati Mamertino	4	16	19	81	21	70	21	81	—	—	65	248
31. Gallodoro	—	—	4	10	6	17	7	25	—	—	17	52
32. Giardini	16	49	95	335	144	489	126	524	2	7	383	1.404
33. Gioiosa Marea	6	21	65	247	103	388	80	313	2	9	256	978
34. Graniti	5	21	24	91	18	49	21	85	—	—	68	246
35. Gualtieri Sicaminò	3	6	24	70	56	179	36	114	1	4	120	373
36. Itala	—	—	18	74	31	125	35	145	—	—	84	344
37. Leni	—	—	10	35	8	32	6	24	—	—	24	91
38. Letojanni	9	26	33	112	42	140	78	262	—	—	162	540
39. Librizzi	—	—	29	112	32	107	17	66	—	—	78	285
40. Limina	1	2	15	54	12	48	13	46	—	—	41	150
41. Lipari	22	70	164	590	158	590	256	1.144	—	—	600	2.394
42. Longi	1	1	13	48	21	86	7	32	1	6	43	173
43. Malfa	1	3	15	54	18	75	9	40	—	—	43	172
44. Malvagna	4	10	10	34	11	44	21	86	—	—	46	174
45. Mandanici	1	3	9	26	13	38	21	76	—	—	44	143
46. Mazzarà Sant'Andrea	5	18	20	75	33	127	13	38	—	—	71	258
47. Meri	5	21	15	55	47	217	37	147	4	18	108	458
48. Messina	939	3.445	9.518	35.912	4.035	15.339	11.304	46.603	65	255	25.861	101.554
49. Milazzo	42	157	382	1.500	368	1.497	498	2.080	8	28	1.298	5.262
50. Militello Rosmarino	2	8	20	56	24	84	14	47	—	—	60	195
51. Mirto	2	5	16	59	14	47	32	117	—	—	64	228
52. Mistretta	13	44	129	405	127	505	142	539	1	6	412	1.499
53. Mòio Alcàntara	1	5	5	15	16	54	8	29	—	—	30	103
54. Monforte San Giòrgio	6	20	27	91	86	324	53	196	—	—	172	631

Seque Tav. 9 — Famiglie residenti con il capo famiglia in condizione professionale, per settore di attività economica e posizione nella professione del capo famiglia

Seque D — ALTRE ATTIVITÀ

C O M U N I	POSIZIONE NELLA PROFESSIONE DEL CAPO FAMIGLIA										TOTALE	
	Imprenditori, quadri superiori, liberi professionisti		Dirigenti e impiegati		Lavoratori in proprio		Lavoratori dipendenti		Coadiuvanti		Famiglie	Componenti
	Famiglie	Componenti	Famiglie	Componenti	Famiglie	Componenti	Famiglie	Componenti	Famiglie	Componenti		
55. Mongiuffi Melia	—	—	14	41	13	57	17	64	—	—	44	162
56. Montagnareale	—	—	15	54	26	85	12	38	—	—	53	177
57. Montalbano Elicona	5	16	55	175	66	230	47	194	—	—	173	615
58. Motta Camastra	2	4	11	33	16	57	17	60	—	—	46	154
59. Motta d'Affermo	—	—	13	35	19	72	14	48	—	—	46	155
60. Naso	10	40	53	184	110	417	41	166	1	4	215	811
61. Nizza di Sicilia	5	24	42	162	93	369	59	231	2	7	201	793
62. Novara di Sicilia	6	16	64	217	55	163	46	156	3	7	174	559
63. Oliveri	3	11	18	68	14	55	29	133	1	4	65	271
64. Pace del Mela	7	19	37	127	64	232	55	214	—	—	163	592
65. Pagliara	1	4	19	81	29	114	17	73	—	—	66	272
66. Patti	42	149	235	857	227	837	253	1.018	4	19	761	2.880
67. Pettineo	2	8	9	30	26	99	20	70	—	—	57	207
68. Piràino	3	10	48	184	46	179	56	202	2	14	155	589
69. Raccùja	5	13	28	82	23	85	17	76	—	—	73	256
70. Reitano	1	4	11	33	14	50	13	48	—	—	39	135
71. Roccaflorita	—	—	3	11	—	—	2	9	—	—	5	20
72. Roccalumera	6	18	75	268	90	338	77	315	2	7	250	946
73. Roccavaldina	—	—	14	43	42	136	27	98	—	—	83	277
74. Roccella Valdèrone	2	7	13	41	15	62	19	71	—	—	49	181
75. Rodì Milici	1	1	26	88	29	93	23	88	—	—	79	270
76. Rometta	9	33	57	182	43	160	84	333	—	—	193	708
77. San Filippo del Mela	4	15	39	153	76	298	54	198	4	13	177	677
78. San Fratello	11	39	84	271	118	436	89	395	—	—	302	1.141
79. San Marco d'Alunzio	6	22	32	105	51	187	55	195	—	—	144	509
80. San Pier Niceto	8	24	30	95	66	213	33	126	—	—	137	458
81. San Piero Patti	9	38	51	159	107	370	42	151	1	2	210	720
82. San Salvatore di Fitàlia	1	4	27	95	32	124	17	66	1	8	78	297
83. Santa Domènica Vittòria	—	—	17	60	11	45	14	51	—	—	42	156
84. Sant'Agata di Militello	24	81	158	606	229	929	249	1.034	4	21	664	2.671
85. Sant'Alèssio Siculo	3	9	21	79	25	99	30	116	—	—	79	303
86. Santa Lucia del Mela	13	51	50	169	67	235	63	212	1	3	194	670
87. Santa Marina Salina	2	4	14	54	26	99	14	55	—	—	56	212
88. Sant'Angelo di Brolo	12	31	49	172	81	318	34	122	3	14	179	657
89. Santa Teresa di Riva	25	108	141	563	113	421	89	374	3	15	371	1.481
90. San Teodoro	2	7	15	50	25	84	13	48	—	—	55	189
91. Santo Stéfano di Camastra	18	50	78	261	116	458	119	459	4	16	335	1.244
92. Saponara	6	21	31	110	81	288	64	246	—	—	182	665
93. Savoca	2	6	8	22	19	74	8	35	—	—	37	137
94. Scaletta Zanglea	3	8	35	115	56	209	67	252	2	7	163	591
95. Sinagra	4	13	23	83	32	141	20	75	—	—	79	312
96. Spadafora	7	27	42	168	121	443	76	310	4	11	250	959
97. Taormina	39	122	180	636	288	966	474	1.687	13	46	994	3.457
98. Torregrotta	9	24	38	147	81	316	25	102	1	4	154	593
99. Tortorici	22	87	70	214	116	443	61	254	—	—	269	998
100. Tripi	—	—	23	78	16	51	17	66	—	—	56	195
101. Tusa	6	21	32	116	44	163	48	180	—	—	130	480
102. Ucria	3	9	27	104	44	162	25	82	1	7	100	364
103. Valdina	—	—	11	34	19	77	20	67	—	—	50	178
104. Venètico	6	24	31	121	54	205	32	109	—	—	123	459
105. Villafranca Tirrena	6	22	70	248	80	282	94	384	2	7	252	943
PROVINCIA	1.668	6.022	14.199	52.604	10.429	39.206	17.274	70.204	171	689	43.741	168.725

TAV. 10 - Abitazioni occupate e non

COMUNI	ABITAZIONI OCCUPATE													
	PROPRIETÀ				AFFITTO				ALTRO TITOLO				TOT	
	Abita- zioni	Stanze		Occu- panti	Abita- zioni	Stanze		Occu- panti	Abita- zioni	Stanze		Occu- panti	Abita- zioni	Stan
		Totale	adibite esclusiva- mente o pro- miscua- mente ad abitazione			Totale	adibite esclusiva- mente o pro- miscua- mente ad abitazione			Totale	adibite esclusiva- mente o pro- miscua- mente ad abitazione			Totale
1. Alcara li Fusi	676	1.893	1.833	2.784	118	297	293	466	91	237	233	290	885	2.427
2. Ali	342	935	927	1.147	50	128	128	167	17	49	46	63	409	1.112
3. Ali Terme	296	1.083	1.068	1.061	277	766	754	958	63	169	169	229	636	2.018
4. Antillo	403	1.113	996	1.375	51	113	104	178	72	211	189	268	526	1.437
5. Barcellona Pozzo di Gotto	3.961	13.477	13.188	15.520	3.089	8.857	8.760	12.155	944	2.728	2.699	3.708	7.994	25.062
6. Basicò	326	1.041	997	960	63	198	189	183	39	110	108	129	428	1.349
7. Brolo	325	1.166	1.135	1.321	292	784	775	1.135	161	455	451	685	778	2.405
8. Capizzi	913	2.753	2.743	4.368	90	240	239	359	46	128	125	179	1.049	3.121
9. Capo d'Orlando	1.125	3.981	3.853	4.295	684	1.951	1.928	2.594	368	1.049	1.026	1.466	2.177	6.981
10. Capri Leone	286	944	941	1.022	91	254	252	322	82	227	224	286	459	1.425
11. Caronia	834	1.821	1.789	3.035	474	886	876	1.811	189	387	382	736	1.497	3.094
12. Casalvèchio Siculo	605	1.584	1.561	2.400	51	127	126	157	121	285	283	460	777	1.996
13. Castel di Lùcio	476	1.359	1.270	2.031	42	97	96	152	27	55	51	84	545	1.511
14. Castell'Umberto	826	2.232	2.197	3.154	130	333	333	442	120	272	268	442	1.076	2.837
15. Castelmola	329	769	767	986	30	72	72	107	26	47	47	82	385	888
16. Castoreale	1.484	4.663	4.525	5.338	377	1.114	1.091	1.334	363	928	904	1.410	2.224	6.705
17. Cesarò	995	3.275	3.242	4.368	137	396	385	564	60	158	157	234	1.192	3.829
18. Condrò	210	684	677	677	51	146	144	173	28	97	97	89	289	927
19. Falcone	362	1.293	1.256	1.393	172	464	457	681	107	316	307	438	641	2.073
20. Ficarra	590	1.676	1.650	2.110	157	375	372	552	147	356	355	512	894	2.407
21. Fiumedinisi	532	1.463	1.402	1.753	67	170	164	228	152	381	362	600	751	2.014
22. Floresta	368	1.119	1.103	1.227	39	109	109	136	16	44	43	48	423	1.272
23. Fondachelli-Fantina	795	2.391	2.297	2.671	60	145	140	170	115	313	307	414	970	2.849
24. Forza d'Agrò	271	853	848	869	69	171	170	248	28	88	87	75	368	1.112
25. Francavilla di Sicilia	1.117	3.747	3.640	3.610	377	1.053	1.030	1.297	187	507	505	607	1.681	5.307
26. Frazzanò	314	848	843	1.173	59	137	136	209	12	29	28	42	385	1.014
27. Furci Siculo	590	1.947	1.910	2.046	257	730	718	937	69	200	195	234	916	2.877
28. Fùrnari	521	1.974	1.914	1.763	227	661	656	845	190	570	557	755	938	3.205
29. Gaggi	234	770	757	737	143	388	384	498	47	137	134	188	424	1.295
30. Galati Mamertino	885	2.444	2.416	3.357	63	164	164	216	70	172	170	198	1.018	2.780
31. Gallodoro	149	377	365	461	18	44	44	59	32	77	74	105	199	498
32. Giardini	607	2.063	2.020	2.084	761	2.144	2.118	2.815	191	485	476	750	1.559	4.692
33. Gioiosa Marea	1.195	4.038	3.952	4.162	289	885	874	1.054	353	1.038	1.021	1.340	1.837	5.961
34. Graniti	417	1.293	1.274	1.290	153	409	408	548	74	201	196	239	644	1.903
35. Gualtieri Sicaminò	669	2.310	2.253	2.156	175	591	587	605	101	321	317	287	945	3.222
36. Itala	343	966	957	1.185	146	356	351	587	58	147	147	194	547	1.469
37. Leni	104	381	378	349	73	200	200	280	24	80	80	85	201	661
38. Letojanni	330	1.235	1.211	1.057	255	801	776	941	50	166	162	161	635	2.202
39. Librizzi	505	1.163	1.133	1.626	68	140	137	211	209	417	411	726	782	1.720
40. Limina	464	1.587	1.570	1.496	23	74	74	85	26	89	89	80	513	1.750
41. Lipari	1.615	5.616	5.445	5.633	1.090	3.174	3.136	4.281	253	869	841	923	2.958	9.659
42. Longi	486	1.133	1.124	1.937	46	113	112	181	53	117	116	217	585	1.363
43. Malfa	149	500	492	473	120	272	270	532	23	86	84	63	292	858
44. Malvagna	484	1.473	1.463	1.390	34	97	97	106	55	150	150	157	573	1.720
45. Mandanici	300	1.029	1.026	1.008	34	93	93	96	29	72	72	81	363	1.194
46. Mazzarà Sant'Andrea	467	1.788	1.760	1.628	147	416	407	503	86	222	219	297	700	2.426
47. Meri	270	968	897	999	180	533	489	708	70	213	193	247	520	1.714
48. Messina	20.344	72.371	71.071	74.556	34.726	104.644	103.400	141.229	3.294	10.437	10.259	12.828	58.364	187.452
49. Milazzo	1.971	7.735	7.664	7.879	2.836	8.464	8.401	11.601	831	2.752	2.724	3.540	5.638	18.951
50. Militello Rosmarino	559	1.642	1.622	1.838	96	256	255	351	43	134	134	118	698	2.032
51. Mirto	330	910	887	1.119	96	258	257	340	125	297	282	494	551	1.465
52. Mistretta	2.045	5.156	5.090	7.538	497	1.165	1.144	1.956	113	225	223	401	2.655	6.546
53. Mòlo Alcàntara	202	664	643	646	32	92	89	120	35	99	95	113	269	855
54. Monforte San Giòrgio	827	2.324	2.243	2.767	185	425	418	620	221	588	576	834	1.233	3.337

occupate per titolo di godimento

A L E ze		ABITAZIONI NON OCCUPATE										ABITAZIONI IN COMPLESSO								ALTRI ALLOGGI OCCUPATI	
		PROPRIETÀ		AFFITTO		ALTRO TITOLO		TOTALE		PROPRIETÀ		AFFITTO		ALTRO TITOLO		TOTALE		N	Occu- panti		
		Abita- zioni	Stanze	Abita- zioni	Stanze	Abita- zioni	Stanze	Abita- zioni	Stanze	Abita- zioni	Stanze	Abita- zioni	Stanze	Abita- zioni	Stanze	Abita- zioni	Stanze				
2.359	3.540	59	146	5	11	4	13	68	170	735	2.039	123	308	95	250	953	2.597	15	66		
1.101	1.377	70	261	4	11	1	2	75	274	412	1.196	54	139	18	51	484	1.386	1	5		
1.991	2.248	10	33	3	8	—	—	13	41	306	1.116	280	774	63	169	649	2.059	2	2		
1.289	1.821	110	365	—	—	2	4	112	369	513	1.478	51	113	74	215	638	1.806	—	—		
24.647	31.383	540	1.764	71	218	25	101	636	2.083	4.501	15.241	3.160	9.075	969	2.829	8.630	27.145	154	408		
1.294	1.272	72	244	8	19	—	—	80	263	398	1.285	71	217	39	110	508	1.612	—	—		
2.361	3.141	74	218	13	37	7	14	94	269	399	1.384	305	821	168	469	872	2.674	10	38		
3.107	4.906	67	227	5	13	2	4	74	244	980	2.980	95	253	48	132	1.123	3.365	1	4		
6.807	8.355	120	458	18	52	6	23	144	533	1.245	4.439	702	2.003	374	1.072	2.321	7.514	70	181		
1.417	1.630	70	242	3	5	4	11	77	258	356	1.186	94	259	86	238	536	1.683	—	—		
3.047	5.582	185	415	20	34	17	53	222	502	1.019	2.236	494	920	206	440	1.719	3.596	27	99		
1.970	3.017	118	259	—	—	3	7	121	266	723	1.843	51	127	124	292	898	2.262	5	11		
1.417	2.267	57	122	1	6	1	4	59	132	533	1.481	43	103	28	59	604	1.643	6	6		
2.798	4.038	153	382	3	8	4	13	160	403	979	2.614	133	341	124	285	1.236	3.240	2	2		
886	1.175	159	337	2	9	1	1	162	347	488	1.106	32	81	27	48	547	1.235	—	—		
6.520	8.082	531	1.672	29	84	14	34	574	1.790	2.015	6.335	406	1.198	377	962	2.798	8.495	140	401		
3.784	5.166	346	804	51	116	17	32	414	952	1.341	4.079	188	512	77	190	1.606	4.781	4	7		
918	939	47	170	—	—	2	6	49	176	257	854	51	146	30	103	338	1.103	—	—		
2.020	2.512	45	157	3	7	7	23	55	187	407	1.450	175	471	114	339	696	2.260	58	197		
2.377	3.174	228	508	5	7	2	6	235	521	818	2.184	162	382	149	362	1.129	2.928	2	5		
1.928	2.581	56	141	4	9	1	1	61	151	588	1.604	71	179	153	382	812	2.165	6	18		
1.255	1.411	85	294	5	14	—	—	90	308	453	1.413	44	123	16	44	513	1.580	—	—		
2.744	3.255	118	358	10	22	14	41	142	421	913	2.749	70	167	129	354	1.112	3.270	8	13		
1.105	1.192	28	104	1	1	4	15	33	120	299	957	70	172	32	103	401	1.232	1	1		
5.175	5.514	297	850	12	35	14	35	323	920	1.414	4.597	389	1.088	201	542	2.004	6.227	5	16		
1.007	1.424	43	136	1	2	2	4	46	142	357	984	60	139	14	33	431	1.156	—	—		
2.823	3.217	81	286	9	27	7	18	97	331	671	2.233	266	757	76	218	1.013	3.208	1	1		
3.127	3.363	151	577	10	34	8	20	169	631	672	2.551	237	695	198	590	1.107	3.836	5	7		
1.275	1.423	65	231	7	22	—	—	72	253	299	1.001	150	410	47	137	496	1.548	—	—		
2.750	3.771	143	382	4	16	9	27	156	425	1.028	2.826	67	180	79	199	1.174	3.205	4	12		
483	625	27	61	—	—	1	2	28	63	176	438	18	44	33	79	227	561	3	11		
4.614	5.649	166	555	14	39	8	24	188	618	773	2.618	775	2.183	199	509	1.747	5.310	10	14		
5.847	6.556	218	778	19	56	19	51	256	885	1.413	4.816	308	941	372	1.089	2.093	6.846	120	333		
1.878	2.077	158	399	12	25	9	14	179	438	575	1.692	165	434	83	215	823	2.341	6	11		
3.157	3.048	124	414	1	2	3	10	128	426	793	2.724	176	593	104	331	1.073	3.648	5	15		
1.455	1.966	126	343	11	24	6	17	143	384	469	1.309	157	380	64	164	690	1.853	5	9		
658	714	48	162	5	12	5	26	58	200	152	543	78	212	29	106	259	861	2	3		
2.149	2.159	71	239	9	24	—	—	80	263	401	1.474	264	825	50	166	715	2.465	8	18		
1.681	2.563	78	220	9	24	11	20	98	264	583	1.383	77	164	220	437	880	1.984	97	249		
1.733	1.661	77	229	2	9	—	—	79	238	541	1.816	25	83	26	89	592	1.988	—	—		
9.422	10.837	1.114	3.129	72	172	121	351	1.307	3.652	2.729	8.745	1.162	3.346	374	1.220	4.265	13.311	21	38		
1.352	2.335	244	517	10	18	16	41	270	576	730	1.650	56	131	69	158	855	1.939	2	8		
846	1.068	67	227	4	12	5	13	76	252	216	727	124	284	28	99	368	1.110	1	1		
1.710	1.653	47	176	3	15	1	1	51	192	531	1.649	37	112	56	151	624	1.912	—	—		
1.191	1.185	43	142	2	9	—	—	45	151	343	1.171	36	102	29	72	408	1.345	2	3		
2.386	2.428	46	167	1	3	3	12	50	182	513	1.955	148	419	89	234	750	2.608	3	9		
1.579	1.954	23	75	4	11	3	8	30	94	293	1.043	184	544	73	221	550	1.808	32	80		
184.730	228.613	1.622	5.662	594	1.768	120	394	2.336	7.824	21.966	78.033	35.320	106.412	3.414	10.831	60.700	195.276	5.587	20.472		
18.789	23.020	165	618	27	71	7	15	199	704	2.136	8.353	2.863	8.535	838	2.767	5.837	19.655	243	983		
2.011	2.304	101	331	—	—	—	—	101	331	660	1.973	96	256	43	134	799	2.363	8	16		
1.426	1.953	55	135	15	28	6	13	76	176	385	1.045	111	286	131	310	627	1.641	1	1		
6.457	9.895	378	925	13	31	7	9	398	965	2.423	6.081	510	1.196	120	234	3.053	7.511	1	6		
827	879	13	37	3	6	5	14	21	57	215	701	35	98	40	113	290	912	6	13		
3.237	4.221	262	669	2	5	16	61	280	735	1.089	2.993	187	430	237	649	1.513	4.072	32	75		

Segue Tav. 10 — Abitazioni occupate e non

COMUNI	ABITAZIONI OCCUPATE														
	PROPRIETÀ				AFFITTO				ALTRO TITOLO				TOT		
	Abitazioni	Stanze		Occupanti	Abitazioni	Stanze		Occupanti	Abitazioni	Stanze		Occupanti	Abitazioni	Stanze	
		Totale	adibite esclusivamente o promiscuamente ad abitazione			Totale	adibite esclusivamente o promiscuamente ad abitazione			Totale	adibite esclusivamente o promiscuamente ad abitazione			Totale	adibite esclusivamente o promiscuamente ad abitazione
55. Mongiuffi Melia	463	1.354	1.327	1.420	45	127	122	143	3	27	27	12	511	1.508	
56. Montagnareale	571	1.296	1.290	1.960	53	148	147	203	63	107	107	205	687	1.551	
57. Montalbano Elicona	1.320	5.058	4.848	4.154	149	511	498	515	137	470	442	475	1.606	6.039	
58. Motta Camastra	480	1.649	1.629	1.319	79	229	228	248	40	126	125	129	599	2.004	
59. Motta d'Affermo	305	834	829	994	67	143	142	214	79	191	189	252	451	1.168	
60. Naso	1.252	3.919	3.887	4.579	302	951	947	1.145	275	716	716	1.098	1.829	5.586	
61. Nizza di Sicilia	406	1.322	1.278	1.669	298	708	695	1.183	38	125	118	126	742	2.155	
62. Novara di Sicilia	1.189	3.417	3.387	3.519	157	465	454	512	77	233	231	225	1.423	4.115	
63. Oliveri	247	961	950	1.009	107	325	324	469	75	260	257	312	429	1.546	
64. Pace del Mela	645	2.558	2.522	2.271	194	651	640	703	226	761	757	802	1.065	3.970	
65. Pagliara	513	1.615	1.547	1.778	59	165	161	201	38	113	111	123	610	1.893	
66. Patti	1.185	4.087	4.036	4.063	1.173	3.199	3.158	4.505	484	1.452	1.415	1.837	2.842	8.738	
67. Pettineo	409	1.250	1.193	1.490	122	287	281	445	37	95	91	125	568	1.632	
68. Piràino	885	2.656	2.637	3.377	195	507	505	716	234	543	541	935	1.314	3.706	
69. Raccùja	676	1.669	1.657	2.459	68	179	176	284	83	193	192	288	827	2.041	
70. Reitano	262	525	520	855	105	164	163	407	51	98	96	193	418	787	
71. Roccaforita	112	397	386	431	2	5	5	4	6	14	14	13	120	416	
72. Roccalumera	784	2.917	2.872	2.808	288	927	922	1.075	180	534	530	603	1.252	4.378	
73. Roccavalдина	337	1.164	1.157	1.027	65	203	202	205	103	278	276	358	505	1.645	
74. Roccella Valdémone	510	1.475	1.441	1.639	36	84	83	109	4	10	10	10	550	1.569	
75. Rodi Milici	645	2.408	2.351	2.324	70	230	224	245	133	458	452	474	848	3.096	
76. Rometta	896	2.883	2.846	3.023	283	856	853	1.045	186	523	518	665	1.365	4.262	
77. San Filippo del Mela	767	2.855	2.777	2.804	304	945	926	1.082	194	644	636	808	1.265	4.444	
78. San Fratello	1.898	5.779	5.674	7.426	919	2.274	2.269	3.692	166	386	385	651	2.983	8.439	
79. San Marco d'Alunzio	1.024	2.841	2.782	3.380	207	540	538	723	251	627	620	1.015	1.482	4.008	
80. San Pier Niceto	751	2.540	2.532	2.436	195	597	596	679	118	429	425	448	1.064	3.566	
81. San Piero Patti	1.182	3.406	3.390	3.907	298	771	770	1.063	134	379	377	489	1.614	4.556	
82. San Salvatore di Fitàlia	712	2.313	2.252	2.670	57	147	144	204	98	261	256	371	867	2.721	
83. Santa Doménica Vittòria	406	1.244	1.225	1.381	17	59	58	67	42	106	103	141	465	1.409	
84. Sant'Àgata di Militello	1.428	4.002	3.930	5.298	1.285	2.981	2.959	4.982	294	668	662	1.047	3.007	7.651	
85. Sant'Àlessio Siculo	202	724	711	741	115	348	341	428	48	148	148	171	365	1.220	
86. Santa Lucia del Mela	1.249	3.647	3.577	4.352	343	875	853	1.143	212	586	575	771	1.804	5.108	
87. Santa Marina Salina	131	441	379	432	105	293	257	411	18	68	54	63	254	802	
88. Sant'Àngelo di Brolo	1.249	3.539	3.475	4.292	260	704	683	903	239	559	553	898	1.748	4.802	
89. Santa Teresa di Riva	1.077	3.462	3.341	3.908	511	1.421	1.395	1.779	235	654	632	862	1.823	5.537	
90. San Teodoro	550	1.879	1.845	2.156	37	119	119	141	29	75	75	93	616	2.073	
91. Santo Stéfano di Camastra	803	2.031	2.008	2.956	739	1.482	1.467	2.943	118	260	259	429	1.660	3.773	
92. Saponara	920	2.665	2.583	3.118	286	762	749	1.012	124	315	309	400	1.330	3.742	
93. Savoca	407	1.203	1.152	1.558	54	136	130	192	69	183	176	249	530	1.522	
94. Scaletta Zanglea	408	1.343	1.287	1.525	287	808	797	1.052	60	169	160	208	755	2.320	
95. Sinagra	742	2.813	2.774	2.693	223	695	693	841	46	153	151	197	1.011	3.661	
96. Spadafora	621	2.193	2.140	2.183	540	1.575	1.552	2.184	114	322	318	364	1.275	4.090	
97. Taormina	1.054	3.705	3.586	3.422	985	2.754	2.685	3.359	134	415	403	460	2.173	6.874	
98. Torregrotta	416	1.621	1.571	1.588	242	687	675	913	141	439	434	556	799	2.747	
99. Tortorici	2.422	6.140	6.070	9.501	227	672	666	839	190	433	426	727	2.839	7.245	
100. Tripi	576	1.690	1.662	1.644	114	326	322	382	80	224	216	288	770	2.240	
101. Tusa	1.125	3.514	3.443	3.833	270	714	704	940	150	407	399	498	1.545	4.635	
102. Ucria	724	1.473	1.457	2.483	64	150	148	225	140	278	277	499	928	1.901	
103. Valdina	211	724	724	687	115	323	322	449	52	141	141	188	378	1.188	
104. Venético	320	1.254	1.226	1.227	204	629	622	771	79	241	239	298	603	2.124	
105. Villafranca Tirrena	696	2.597	2.512	2.474	489	1.513	1.489	1.832	147	475	457	494	1.332	4.585	
PROVINCIA	93.986	303.072	296.960	338.071	63.276	183.336	181.041	248.890	16.580	47.359	46.531	62.171	173.842	533.767	

occupate per titolo di godimento

A L E		ABITAZIONI NON OCCUPATE								ABITAZIONI IN COMPLESSO								ALTRI ALLOGGI OCCUPATI	
ze	adibite esclusivamente o promiscuamente ad abitazione	PROPRIETÀ		AFFITTO		ALTRO TITOLO		TOTALE		PROPRIETÀ		AFFITTO		ALTRO TITOLO		TOTALE		N	Occupanti
		Abitazioni	Stanze	Abitazioni	Stanze	Abitazioni	Stanze	Abitazioni	Stanze	Abitazioni	Stanze	Abitazioni	Stanze	Abitazioni	Stanze	Abitazioni	Stanze		
1.476	1.575	67	216	4	10	—	—	71	226	530	1.570	49	137	3	27	582	1.734	2	7
1.544	2.368	120	304	—	—	7	14	127	318	691	1.600	53	148	70	121	814	1.869	41	96
5.788	5.144	181	695	1	9	3	11	185	715	1.501	5.753	150	520	140	481	1.791	6.754	2	8
1.982	1.696	97	318	7	18	—	—	104	336	577	1.967	86	247	40	126	703	2.340	2	9
1.160	1.460	95	224	2	4	—	—	97	228	400	1.058	69	147	79	191	548	1.396	23	89
5.550	6.822	320	1.104	16	47	4	11	340	1.162	1.572	5.023	318	998	279	727	2.169	6.748	186	555
2.091	2.978	76	309	4	11	4	14	84	334	482	1.631	302	719	42	139	826	2.489	29	99
4.072	4.256	460	1.290	7	18	7	19	474	1.327	1.649	4.707	164	483	84	252	1.897	5.442	1	1
1.531	1.790	25	91	12	37	—	—	37	128	272	1.052	119	362	75	260	466	1.674	3	9
3.919	3.776	86	351	1	2	4	12	91	365	731	2.909	195	653	230	773	1.156	4.335	5	11
1.819	2.102	74	247	1	3	2	3	77	253	587	1.862	60	168	40	116	687	2.146	2	6
8.609	10.405	315	1.040	19	48	6	13	340	1.101	1.500	5.127	1.192	3.247	490	1.465	3.182	9.839	373	1.120
1.565	2.060	61	162	—	—	2	5	63	167	470	1.412	122	287	39	100	631	1.799	1	4
3.683	5.028	191	594	1	2	—	—	192	596	1.076	3.250	196	509	234	543	1.506	4.302	111	367
2.025	3.031	178	517	1	3	7	10	186	530	854	2.186	69	182	90	203	1.013	2.571	20	30
779	1.455	134	317	3	3	6	7	143	327	396	842	108	167	57	105	561	1.114	1	6
405	448	4	12	—	—	3	9	7	21	116	409	2	5	9	23	127	437	—	—
4.324	4.486	111	406	3	10	5	18	119	434	895	3.323	291	937	185	552	1.371	4.812	11	29
1.635	1.590	117	404	4	14	3	6	124	424	454	1.568	69	217	106	284	629	2.069	—	—
1.534	1.758	13	38	1	2	—	—	14	40	523	1.513	37	86	4	10	564	1.609	—	—
3.027	3.043	50	172	1	3	2	6	53	181	695	2.580	71	233	135	464	901	3.277	3	10
4.217	4.733	147	443	7	18	5	14	159	475	1.043	3.326	290	874	191	537	1.524	4.737	24	66
4.339	4.694	190	738	8	30	1	2	199	770	957	3.593	312	975	195	646	1.464	5.214	6	27
8.328	11.769	198	589	19	36	4	8	221	633	2.096	6.368	938	2.310	170	394	3.204	9.072	87	318
3.940	5.118	66	206	9	17	3	7	78	230	1.090	3.047	216	557	254	634	1.560	4.238	2	5
3.553	3.563	173	577	9	24	2	3	184	604	924	3.117	204	621	120	432	1.248	4.170	85	228
4.537	5.459	237	638	12	27	—	—	249	665	1.419	4.044	310	798	134	379	1.863	5.221	19	37
2.652	3.245	165	537	1	8	14	52	180	597	877	2.850	58	155	112	313	1.047	3.318	2	8
1.386	1.589	23	93	3	8	2	6	28	107	429	1.337	20	67	44	112	493	1.516	—	—
7.551	11.327	212	523	26	59	2	6	240	588	1.640	4.525	1.311	3.040	296	674	3.247	8.239	9	26
1.200	1.340	36	148	2	5	2	5	40	158	238	872	117	353	50	153	405	1.378	2	3
5.005	6.266	284	676	4	25	10	23	298	724	1.533	4.323	347	900	222	609	2.102	5.832	12	29
690	906	145	432	8	19	1	3	154	454	276	873	113	312	19	71	408	1.256	—	—
4.711	6.093	249	723	5	15	14	31	268	769	1.498	4.262	265	719	253	590	2.016	5.571	112	290
5.368	6.549	186	545	9	22	2	7	197	574	1.263	4.007	520	1.443	237	661	2.020	6.111	21	59
2.039	2.390	84	236	10	31	—	—	94	267	634	2.115	47	150	29	75	710	2.340	—	—
3.734	6.328	140	295	19	40	4	11	163	346	943	2.326	758	1.522	122	271	1.823	4.119	2	6
3.641	4.530	135	397	1	2	1	2	137	401	1.055	3.062	287	764	125	317	1.467	4.143	36	83
1.458	1.999	147	446	—	—	—	—	147	446	554	1.649	54	136	69	183	677	1.968	1	1
2.244	2.785	83	279	12	32	6	16	101	327	491	1.622	299	840	66	185	856	2.647	25	77
3.618	3.731	313	1.182	3	6	2	6	318	1.194	1.055	3.995	226	701	48	159	1.329	4.855	—	—
4.010	4.731	50	169	13	37	2	7	65	213	671	2.362	553	1.612	116	329	1.340	4.303	18	38
6.674	7.241	232	789	40	125	4	19	276	933	1.286	4.494	1.025	2.879	138	434	2.449	7.807	4	12
2.680	3.057	51	201	1	4	1	4	53	209	467	1.822	243	691	142	443	852	2.956	23	64
7.162	11.067	521	1.349	7	16	8	25	536	1.390	2.943	7.489	234	688	198	458	3.375	8.635	15	37
2.200	2.314	124	407	3	7	—	—	127	414	700	2.097	117	333	80	224	897	2.654	1	1
4.546	5.271	61	233	10	28	3	9	74	270	1.186	3.747	280	742	153	416	1.619	4.905	5	16
1.882	3.207	255	569	7	13	21	33	283	615	979	2.042	71	163	161	311	1.211	2.516	4	7
1.187	1.324	35	108	2	8	1	2	38	118	246	832	117	331	53	143	416	1.306	3	8
2.087	2.296	40	158	4	10	1	2	45	170	360	1.412	208	639	80	243	648	2.294	12	34
4.458	4.800	232	790	10	34	8	24	250	848	928	3.387	499	1.547	155	499	1.582	5.433	12	33
524.532	649.132	16.990	51.640	1.491	4.141	739	2.093	19.220	57.874	110.976	354.712	64.767	187.477	17.319	49.452	193.062	591.641	8.080	27.837

TAV. 11 - Abitazioni occupate e

COMUNI	ABITAZIONI IN COMPLESSO														
	TOTALE		FORNITE DI												
	Abitazioni	Stanze	Acqua potabile				Latrina			Bagno (b)	Elettricità			Gas	
			di acquedotto			di pozzo (a)	nell'abitazione	fuori dell'abitazione	Totale		per illuminazione	per illuminazione e altri usi	Totale	da rete di distribuzione	in bombole
nell'abitazione	fuori dell'abitazione	Totale													
1. Alcara li Fusi	953	2.597	382	11	393	2	857	25	882	23	922	9	931	—	315
2. Ali	484	1.386	259	7	266	116	404	6	410	14	456	1	457	—	131
3. Ali Terme	649	2.059	446	140	586	49	568	14	582	53	578	21	599	—	497
4. Antillo	638	1.806	4	34	38	80	204	67	271	9	593	4	597	—	263
5. Barcellona Pozzo di Gotto	8.630	27.145	3.464	834	4.298	924	5.703	676	6.379	935	7.933	264	8.197	—	6.225
6. Basicò	508	1.612	6	3	9	331	231	169	400	10	490	1	491	—	368
7. Brolo	872	2.674	590	92	682	63	648	116	764	96	758	89	847	—	736
8. Capizzi	1.123	3.365	667	—	667	176	1.054	5	1.059	13	1.095	2	1.097	—	540
9. Capo d'Orlando	2.321	7.514	770	366	1.136	541	1.271	433	1.704	382	1.854	226	2.080	—	2.081
10. Capri Leone	536	1.683	84	9	93	433	319	21	340	32	496	3	499	—	454
11. Caronia	1.719	3.596	971	541	1.512	38	1.419	124	1.543	43	1.637	15	1.652	—	1.217
12. Castelvècchio Siculo	898	2.262	14	75	89	347	391	229	620	10	755	8	763	—	505
13. Castel di Lùcio	604	1.643	356	10	366	1	483	6	489	25	574	3	577	—	219
14. Castell'Umberto	1.236	3.240	189	37	226	110	336	119	455	14	1.146	23	1.169	—	645
15. Castelmola	547	1.235	80	50	130	125	74	39	113	15	506	1	507	—	472
16. Castoreale	2.798	8.495	503	43	546	1.948	1.345	21	1.366	144	2.213	62	2.275	—	1.595
17. Cesarò	1.606	4.781	1.021	47	1.068	308	1.111	24	1.135	41	1.284	6	1.290	—	797
18. Condò	338	1.103	261	4	265	25	300	2	302	4	329	3	332	—	264
19. Falcone	696	2.260	254	11	265	54	429	2	431	40	645	14	659	—	601
20. Ficarra	1.129	2.928	285	147	432	175	885	54	939	23	896	5	901	—	889
21. Fiumedinisi	812	2.165	177	355	532	274	518	187	705	8	525	6	531	—	302
22. Floresta	513	1.580	90	23	113	11	384	1	385	14	504	1	505	—	331
23. Fondachelli-Fantina	1.112	3.270	10	2	12	87	400	163	563	13	1.078	1	1.079	—	566
24. Forza d'Agrò	401	1.232	130	1	131	11	275	89	364	3	369	5	374	—	187
25. Francavilla di Sicilia	2.004	6.227	993	461	1.454	126	1.614	97	1.711	134	1.682	63	1.745	—	1.522
26. Frazzanò	431	1.156	2	11	13	4	86	5	91	7	423	3	426	—	277
27. Furci Siculo	1.013	3.208	674	201	875	117	827	150	977	117	864	69	933	—	834
28. Fùrnari	1.107	3.836	386	49	435	261	717	121	838	78	989	22	1.011	—	777
29. Gaggi	496	1.548	134	341	475	17	322	13	335	10	464	13	477	—	388
30. Galati Mamertino	1.174	3.205	597	46	643	—	697	98	795	37	1.117	3	1.120	—	449
31. Gallodoro	227	561	46	106	152	31	96	24	120	4	213	1	214	—	105
32. Giardini	1.747	5.310	1.292	90	1.382	37	1.444	150	1.594	208	1.575	69	1.644	—	1.510
33. Gioiosa Marea	2.093	6.846	779	222	1.001	247	1.029	356	1.385	168	1.278	94	1.372	—	1.898
34. Graniti	823	2.341	496	222	718	1	672	19	691	47	762	17	779	—	581
35. Gualtieri Sicaminò	1.073	3.648	794	57	851	171	995	57	1.052	105	990	25	1.015	—	909
36. Itala	690	1.853	213	3	216	14	457	11	468	10	669	6	675	—	348
37. Leni	259	861	—	6	6	252	93	159	252	11	158	—	158	—	150
38. Letojanni	715	2.465	678	5	683	14	689	11	700	88	662	48	710	—	636
39. Librizzi	880	1.984	101	23	124	94	315	369	684	12	469	11	480	—	743
40. Limina	592	1.988	286	2	288	—	182	2	184	5	584	2	586	—	366
41. Lipari	4.265	13.311	62	13	75	4.032	2.632	716	3.348	178	1.814	20	1.834	—	2.485
42. Longi	855	1.939	399	9	408	4	709	6	715	29	803	11	814	—	372
43. Malfa	368	1.110	4	—	4	360	138	227	365	2	224	3	227	—	176
44. Malvagna	624	1.912	459	8	467	1	542	1	543	17	612	2	614	—	460
45. Mandanici	408	1.345	206	2	208	102	370	12	382	12	397	1	398	—	342
46. Mazzarrà Sant'Andrea	750	2.608	452	12	464	2	663	13	676	56	642	54	696	—	639
47. Merì	550	1.808	246	85	331	46	444	21	465	44	497	16	513	—	450
48. Messina	60.700	195.276	45.019	10.683	55.702	2.527	55.442	3.622	59.064	16.964	50.702	9.115	59.817	10.177	45.997
49. Milazzo	5.837	19.655	3.614	658	4.272	965	4.895	613	5.508	980	5.193	505	5.698	—	5.057
50. Militello Rosmarino	799	2.363	356	293	649	4	645	66	711	10	729	6	735	—	551
51. Mirto	627	1.641	148	6	154	44	486	11	497	24	587	8	595	—	541
52. Mistretta	3.053	7.511	2.089	42	2.131	51	2.966	13	2.979	148	2.886	30	2.916	—	2.041
53. Mòio Alcàntara	290	912	126	2	128	—	178	3	181	6	279	4	283	—	250
54. Monforte San Giòrgio	1.513	4.072	600	33	633	176	876	132	1.008	57	1.441	9	1.450	—	949

(a) Comprese le cisterne. — (b) Vasca o doccia.

non occupate per servizio installato

ABITAZIONI OCCUPATE																			
Impianto di riscaldamento	SFORNITE DI ACQUA POTABILE E LATRINA	TOTALE		FORNITE DI														Impianto di riscaldamento	SFORNITE DI ACQUA POTABILE E LATRINA
		Abitazioni	Stanze	Acqua potabile				Latrina			Bagno (b)	Elettricità			Gas				
				di acquedotto			di pozzo (a)	nell'abitazione	fuori dell'abitazione	Totale		per illuminazione	per illuminazione e altri usi	Totale	da rete di distribuzione	in bombole			
				nell'abitazione	fuori dell'abitazione	Totale													
4	64	885	2.427	356	11	367	2	796	22	818	19	859	8	867	—	301	4	63	
—	16	409	1.112	222	7	229	96	338	6	344	10	382	1	383	—	129	—	14	
4	4	636	2.018	439	140	579	44	561	14	575	50	570	21	591	—	492	3	3	
8	307	526	1.437	3	25	28	72	164	48	212	8	491	4	495	—	248	6	261	
62	1.576	7.994	25.062	3.218	803	4.021	815	5.225	642	5.867	891	7.356	243	7.599	—	6.032	50	1.491	
—	98	428	1.349	6	3	9	276	191	147	338	10	418	1	419	—	320	—	82	
5	80	778	2.405	548	86	634	54	597	110	707	77	684	72	756	—	716	5	52	
4	18	1.049	3.121	617	—	617	165	990	5	995	4	1.035	2	1.037	—	531	3	13	
12	296	2.177	6.981	730	358	1.088	494	1.187	409	1.596	351	1.753	213	1.966	—	2.024	11	279	
2	3	459	1.425	71	9	80	372	281	21	302	25	435	3	438	—	424	2	2	
9	83	1.497	3.094	884	490	1.374	25	1.271	115	1.386	34	1.430	14	1.444	—	1.165	7	38	
7	124	777	1.996	14	65	79	309	331	215	546	9	660	7	667	—	470	6	103	
16	89	545	1.511	337	10	347	1	451	6	457	24	520	3	523	—	217	15	63	
2	693	1.076	2.837	162	22	184	79	282	113	395	11	996	20	1.016	—	598	1	628	
2	248	385	888	56	37	93	93	50	32	82	13	351	1	352	—	351	1	165	
13	118	2.224	6.705	385	33	418	1.563	1.074	19	1.093	114	1.813	55	1.868	—	1.478	9	94	
17	131	1.192	3.829	954	17	971	99	1.015	19	1.034	36	1.123	6	1.129	—	766	15	60	
1	12	289	927	228	3	231	20	257	2	259	2	283	3	286	—	258	1	10	
2	229	641	2.073	227	10	237	45	384	2	386	38	594	13	607	—	576	2	222	
5	125	894	2.407	268	107	375	127	682	42	724	22	693	5	698	—	785	5	107	
1	4	751	2.014	160	314	474	272	463	184	647	6	471	5	476	—	290	1	3	
1	122	423	1.272	73	20	93	7	319	1	320	12	417	1	418	—	313	1	97	
1	507	970	2.849	8	2	10	67	332	149	481	10	947	1	948	—	513	1	455	
1	36	368	1.112	128	1	129	11	271	88	359	3	336	5	341	—	187	1	8	
20	120	1.681	5.307	915	305	1.220	110	1.338	75	1.413	125	1.567	58	1.625	—	1.468	20	105	
—	330	385	1.014	2	8	10	4	75	4	79	6	378	3	381	—	268	—	299	
11	4	916	2.877	619	179	798	108	753	139	892	104	778	66	844	—	788	10	—	
4	141	938	3.205	345	43	388	225	629	101	730	66	845	21	866	—	730	3	99	
2	1	424	1.295	119	290	409	12	278	12	290	8	400	13	413	—	360	1	—	
9	311	1.018	2.780	492	45	537	—	594	92	686	31	970	2	972	—	397	7	283	
—	23	199	498	41	94	135	29	85	21	106	4	189	1	190	—	104	—	18	
11	89	1.559	4.692	1.156	81	1.237	29	1.306	126	1.432	190	1.412	68	1.480	—	1.439	10	77	
7	661	1.837	5.961	688	201	889	230	881	348	1.229	144	1.062	87	1.149	—	1.789	6	569	
1	49	644	1.903	410	169	579	1	542	14	556	36	607	14	621	—	511	1	28	
9	3	945	3.222	724	41	765	151	894	39	933	103	887	24	911	—	881	9	—	
1	209	547	1.469	165	3	168	13	351	9	360	9	532	6	538	—	329	1	177	
—	—	201	661	—	6	6	195	59	138	197	11	129	—	129	—	141	—	—	
5	2	635	2.202	608	5	613	12	616	10	626	84	588	47	635	—	606	5	1	
1	188	782	1.720	96	18	114	62	271	328	599	10	402	11	413	—	693	1	176	
—	270	513	1.750	263	2	265	—	164	2	166	5	510	2	512	—	355	—	222	
17	22	2.958	9.659	48	11	59	2.781	1.894	486	2.380	132	1.528	19	1.547	—	2.351	17	19	
10	127	585	1.363	308	6	314	3	489	3	492	23	553	9	562	—	313	7	83	
1	—	292	858	4	—	4	287	103	186	289	2	192	3	195	—	158	1	—	
1	64	573	1.720	422	8	430	1	494	1	495	13	562	1	563	—	452	1	61	
2	21	363	1.194	179	2	181	91	328	11	339	11	354	1	355	—	316	2	20	
2	53	700	2.426	421	12	433	2	617	13	630	52	600	50	650	—	620	2	49	
—	42	520	1.714	232	82	314	44	417	20	437	41	473	14	487	—	440	—	42	
1.106	299	58.364	187.452	43.414	10.316	53.730	2.357	53.440	3.460	56.900	16.514	48.660	8.940	57.600	9.970	44.777	1.085	252	
56	119	5.638	18.951	3.491	641	4.132	936	4.727	601	5.328	945	5.019	492	5.511	—	4.925	56	112	
—	54	698	2.032	316	263	579	4	565	56	621	9	644	6	650	—	523	—	52	
8	112	551	1.465	129	5	134	38	423	11	434	20	517	7	524	—	478	7	102	
26	36	2.655	6.546	1.869	38	1.907	46	2.602	12	2.614	135	2.551	29	2.580	—	1.970	26	15	
3	91	269	855	120	2	122	—	165	3	168	6	259	4	263	—	242	3	84	
4	392	1.233	3.337	535	30	565	125	720	121	841	50	1.176	7	1.183	—	873	4	299	

Segue Tav. 11 - Abitazioni occupate e

COMUNI	ABITAZIONI IN COMPLESSO														
	TOTALE		FORNITE DI												
	Abitazioni	Stanze	Acqua potabile				Latrina			Bagno (b)	Elettricità			Gas	
			di acquedotto		Totale	di pozzo (a)	nell'abitazione	fuori dell'abitazione	Totale		nell'abitazione	fuori dell'abitazione	Totale	per illuminazione	per illuminazione e altri usi
55. Mongiuffi Melia	582	1.734	30	7						37					
56. Montagnareale	814	1.869	19	27	46	13	404	85	489	12	643	12	655	—	632
57. Montalbano Elicona	1.791	6.754	976	8	984	3	1.215	18	1.233	44	1.708	27	1.735	—	1.178
58. Motta Camastra	703	2.340	111	567	678	7	314	260	574	14	647	5	652	—	268
59. Motta d'Affermo	548	1.396	257	8	265	14	468	47	515	14	525	—	525	—	164
60. Naso	2.169	6.748	470	35	505	291	1.298	344	1.642	218	1.811	36	1.847	—	1.855
61. Nizza di Sicilia	826	2.489	364	336	700	114	597	36	633	93	740	49	789	—	685
62. Novara di Sicilia	1.897	5.442	870	140	1.010	105	1.390	46	1.436	67	1.621	43	1.664	—	958
63. Oliveri	466	1.674	113	6	119	188	353	16	369	25	444	8	452	—	406
64. Pace del Mela	1.156	4.335	452	137	589	69	718	193	911	99	989	82	1.071	—	916
65. Pagliara	687	2.146	297	318	615	3	417	82	499	21	651	9	660	—	502
66. Patti	3.182	9.839	1.493	163	1.656	304	2.429	364	2.793	459	2.554	321	2.875	—	2.363
67. Pettineo	631	1.799	594	—	594	3	616	2	618	29	588	15	603	—	296
68. Piràino	1.506	4.302	52	25	77	280	811	350	1.161	25	1.247	40	1.287	—	1.118
69. Raccùja	1.013	2.571	451	178	629	7	517	152	669	22	890	3	893	—	606
70. Reitano	561	1.114	35	2	37	12	505	37	542	21	497	5	502	—	327
71. Roccaflorita	127	437	2	—	2	1	29	—	29	5	122	1	123	—	1
72. Roccalumera	1.371	4.812	808	55	863	10	1.026	37	1.063	171	1.252	86	1.338	—	1.083
73. Roccavalдина	629	2.069	39	3	42	32	477	22	499	26	561	10	571	—	432
74. Roccella Valdènone	564	1.609	245	100	345	19	382	56	438	5	546	6	552	—	435
75. Rodì Milici	901	3.277	364	118	482	106	584	279	863	35	819	6	825	—	157
76. Rometta	1.524	4.737	602	57	659	246	1.016	276	1.292	69	1.372	33	1.405	—	934
77. San Filippo del Mela	1.464	5.214	449	259	708	172	1.098	150	1.248	91	1.324	29	1.353	—	1.131
78. San Fratello	3.204	9.072	2.007	219	2.226	118	2.749	99	2.848	134	2.997	24	3.021	—	1.561
79. San Marco d'Alunzio	1.560	4.238	578	274	852	101	849	238	1.087	78	1.378	11	1.389	—	1.228
80. San Pier Niceto	1.248	4.170	906	12	918	62	1.147	65	1.212	80	1.122	27	1.149	—	808
81. San Piero Patti	1.863	5.221	649	378	1.027	62	1.232	394	1.626	83	1.612	8	1.620	—	1.122
82. San Salvatore di Fitàlia	1.047	3.318	360	336	696	82	481	289	770	25	988	5	993	—	626
83. Santa Domènica Vittòria	493	1.516	62	413	475	6	78	5	83	3	464	15	479	—	399
84. Sant'Agata di Militello	3.247	8.239	1.983	1.042	3.025	117	2.172	626	2.798	366	2.601	166	2.767	—	2.432
85. Sant'Alèssio Siculo	405	1.378	17	329	346	39	314	31	345	22	365	22	387	—	294
86. Santa Lucia del Mela	2.102	5.832	699	21	720	720	1.649	161	1.810	76	1.784	17	1.801	—	1.224
87. Santa Marina Salina	408	1.256	1	—	1	400	317	50	367	25	292	3	295	—	249
88. Sant'Angelo di Brolo	2.016	5.571	459	720	1.179	59	947	709	1.656	84	1.345	49	1.394	—	965
89. Santa Teresa di Riva	2.020	6.111	574	713	1.287	547	1.474	142	1.616	262	1.805	162	1.967	—	1.309
90. San Teodoro	710	2.340	240	10	250	14	453	40	493	22	693	2	695	—	494
91. Santo Stéfano di Camastra	1.823	4.119	1.270	90	1.360	15	1.720	55	1.775	102	1.666	12	1.678	—	1.599
92. Saponara	1.467	4.143	34	48	82	13	942	91	1.033	36	1.388	18	1.406	—	840
93. Savoca	677	1.968	4	3	7	124	257	52	309	10	623	16	639	—	352
94. Scaletta Zanglea	856	2.647	360	448	808	32	576	206	782	106	765	38	803	—	723
95. Sinagra	1.329	4.855	406	340	746	100	612	441	1.053	40	1.096	8	1.104	—	597
96. Spadafora	1.340	4.303	715	213	928	49	1.127	144	1.271	139	1.229	63	1.292	—	1.146
97. Taormina	2.449	7.807	2.015	109	2.124	36	2.293	66	2.359	731	2.035	346	2.381	—	2.143
98. Torregrotta	852	2.956	622	28	650	59	757	47	804	92	795	47	842	—	766
99. Tortorici	3.375	8.635	688	1.105	1.793	334	1.133	1.150	2.283	108	2.761	24	2.785	—	1.782
100. Tripi	897	2.654	105	53	158	44	238	75	313	21	862	2	864	—	54
101. Tusa	1.619	4.905	599	336	935	380	1.554	22	1.576	77	1.558	24	1.582	—	1.135
102. Ucria	1.211	2.516	390	70	460	9	1.106	48	1.154	37	1.051	30	1.081	—	507
103. Valdina	416	1.306	144	12	156	9	289	47	336	42	392	14	406	—	333
104. Venètico	648	2.294	285	58	343	12	568	61	629	63	579	54	633	—	517
105. Villafranca Tirrena	1.582	5.433	356	66	422	272	1.322	164	1.486	151	1.439	83	1.522	—	1.288
PROVINCIA	193.062	591.641	97.885	26.528	124.413	21.898	146.072	18.140	164.212	26.139	165.112	13.127	178.239	10.177	135.381

(a) Compresa le cisterne. — (b) Vasca o doccia.

non occupate per servizio installato

ABITAZIONI OCCUPATE																					
Impianto di riscaldamento	SFORNITE DI ACQUA POTABILE E LATRINA	TOTALE		FORNITE DI															SFORNITE DI ACQUA POTABILE E LATRINA		
		Abitazioni	Stanze	Acqua potabile				Latrina			Bagno (b)	Elettricità			Gas		Impianto di riscaldamento				
				di acquedotto			di pozzo (a)	nell'abitazione	fuori dell'abitazione	Totale		nell'abitazione	fuori dell'abitazione	Totale	per illuminazione	per illuminazione e altri usi		Totale		da rete di distribuzione	in bombole
				nell'abitazione	fuori dell'abitazione	Totale															
29	250	511	1.508	26	6	32	125	193	63	256	25	471	8	479	—	396	27	229			
6	298	687	1.551	11	22	33	12	332	75	407	10	541	9	550	—	561	3	259			
7	478	1.606	6.039	882	7	889	3	1.092	17	1.109	40	1.535	25	1.560	—	1.116	7	427			
4	8	599	2.004	97	483	580	7	272	225	497	11	565	5	570	—	254	3	6			
1	20	451	1.168	237	7	244	5	417	7	424	11	435	—	435	—	156	—	18			
15	492	1.829	5.586	393	28	421	246	1.036	302	1.338	182	1.519	34	1.553	—	1.688	14	461			
4	7	742	2.155	325	317	642	95	539	29	568	76	671	42	713	—	656	3	2			
15	386	1.423	4.115	638	108	746	75	1.018	30	1.048	53	1.266	43	1.309	—	844	15	324			
—	59	429	1.546	99	6	105	178	323	16	339	24	407	8	415	—	385	—	53			
4	180	1.065	3.970	416	129	545	58	648	186	834	88	909	82	991	—	895	4	171			
4	32	610	1.893	269	278	547	2	373	81	454	20	584	9	593	—	484	4	28			
19	327	2.842	8.738	1.323	150	1.473	266	2.141	346	2.487	388	2.276	306	2.582	—	2.271	16	296			
6	5	568	1.632	540	—	540	3	555	2	557	26	533	14	547	—	289	6	4			
4	325	1.314	3.706	49	25	74	224	681	314	995	17	1.079	37	1.116	—	1.023	4	300			
3	211	827	2.041	342	152	494	7	439	130	569	14	713	3	716	—	569	3	196			
3	17	418	787	17	2	19	8	386	29	415	18	405	5	410	—	315	2	3			
3	97	120	416	2	—	2	1	28	—	28	5	116	1	117	—	1	3	91			
5	248	1.252	4.378	753	41	794	10	955	36	991	154	1.151	83	1.234	—	1.061	4	217			
6	96	505	1.645	35	2	37	16	385	21	406	14	452	8	460	—	411	5	81			
1	89	550	1.569	240	99	339	19	373	56	429	5	533	6	539	—	428	1	84			
5	17	848	3.096	349	116	465	93	545	272	817	33	771	6	777	—	151	5	12			
12	170	1.365	4.262	550	49	599	224	919	237	1.156	61	1.226	33	1.259	—	894	11	150			
9	147	1.265	4.444	380	222	602	137	933	127	1.060	81	1.160	28	1.188	—	1.054	9	143			
15	202	2.983	8.439	1.861	205	2.066	110	2.564	91	2.655	123	2.815	23	2.838	—	1.494	15	188			
2	270	1.482	4.008	553	256	809	100	802	227	1.029	72	1.313	10	1.323	—	1.204	2	259			
4	10	1.064	3.566	781	11	792	43	985	51	1.036	66	966	25	991	—	773	3	10			
5	101	1.614	4.556	574	331	905	59	1.062	347	1.409	76	1.421	8	1.429	—	1.079	4	98			
4	165	867	2.721	321	270	591	69	418	242	660	20	825	4	829	—	564	4	122			
—	11	465	1.409	60	397	457	6	71	4	75	3	436	15	451	—	390	—	2			
8	39	3.007	7.651	1.848	974	2.822	98	2.028	574	2.602	352	2.433	162	2.595	—	2.374	8	39			
1	4	365	1.220	13	297	310	36	282	31	313	21	330	20	350	—	284	1	4			
9	97	1.804	5.108	609	20	629	591	1.482	72	1.554	71	1.547	15	1.562	—	1.185	9	84			
—	—	254	802	1	—	1	249	209	34	243	15	209	2	211	—	205	—	—			
8	206	1.748	4.802	410	622	1.032	47	797	615	1.412	71	1.164	47	1.211	—	929	8	202			
25	101	1.823	5.537	536	651	1.187	503	1.326	133	1.459	245	1.626	160	1.786	—	1.270	22	96			
5	192	616	2.073	229	6	235	3	422	5	427	18	611	2	613	—	484	5	169			
7	14	1.660	3.773	1.208	37	1.245	13	1.608	20	1.628	96	1.562	12	1.574	—	1.535	6	13			
8	428	1.330	3.742	33	35	68	12	862	72	934	35	1.262	18	1.280	—	826	7	391			
6	306	530	1.522	4	3	7	77	207	27	234	10	495	14	509	—	349	6	273			
10	6	755	2.320	328	395	723	25	498	192	690	79	686	37	723	—	693	10	5			
2	160	1.011	3.661	335	249	584	73	484	310	794	32	820	7	827	—	552	2	146			
13	50	1.275	4.090	674	210	884	48	1.065	142	1.207	132	1.172	58	1.230	—	1.110	13	49			
60	62	2.173	6.874	1.785	103	1.888	29	2.029	63	2.092	635	1.801	319	2.120	—	2.009	52	58			
5	28	799	2.747	587	23	610	58	709	47	756	86	745	45	790	—	748	5	24			
11	857	2.839	7.245	605	884	1.489	256	961	922	1.883	94	2.298	23	2.321	—	1.634	9	794			
6	573	770	2.240	97	52	149	43	221	70	291	19	739	2	741	—	54	6	471			
21	13	1.545	4.635	568	333	901	377	1.488	20	1.508	69	1.492	21	1.513	—	1.103	20	12			
6	33	928	1.901	332	30	362	6	884	16	900	27	855	27	882	—	487	6	18			
2	75	378	1.188	134	12	146	6	269	42	311	40	360	12	372	—	325	1	63			
4	13	603	2.124	273	58	331	11	525	60	585	59	535	54	589	—	500	4	13			
10	56	1.332	4.585	322	51	373	252	1.104	149	1.253	133	1.219	74	1.293	—	1.202	9	48			
1.918	16.847	173.842	533.767	91.279	24.243	115.522	18.018	133.277	16.032	149.309	24.723	150.016	12.723	162.739	9.970	129.745	1.821	14.763			



