

ISTITUTO CENTRALE DI STATISTICA
10° CENSIMENTO GENERALE DELLA POPOLAZIONE

15 OTTOBRE 1961

VOLUME III

DATI SOMMARI PER COMUNE

FASCICOLO 90

PROVINCIA DI SASSARI



ROMA - 1965

INDICE

CARTA PLANIMETRICA

AVVERTENZE	Pag.	5
TAVOLA 1 - Superficie territoriale e densità - Popolazione residente e presente per sesso; popolazione residente per specie di località abitata; popolazione residente temporaneamente assente per luogo di presenza	»	12
TAVOLA 2 - Altitudine e popolazione residente dei comuni, delle frazioni geografiche e delle località abitate	»	16
TAVOLA 3 - Popolazione residente per sesso e stato civile	»	22
TAVOLA 4 - Popolazione residente per sesso e classe di età	»	24
TAVOLA 5 - Popolazione residente in età da 6 anni in poi per sesso e grado di istruzione.	»	30
TAVOLA 6 - Popolazione residente in età da 10 anni in poi attiva e non attiva per sesso: attiva per ramo di attività economica; non attiva per condizione non professionale	»	34
TAVOLA 7 - Popolazione residente attiva in condizione professionale per sesso, settore di attività economica e posizione nella professione	»	38
TAVOLA 8 - Famiglie residenti per ramo di attività economica o condizione non professionale del capo famiglia	»	46
TAVOLA 9 - Famiglie residenti con il capo famiglia in condizione professionale, per settore di attività economica e posizione nella professione del capo famiglia	»	50
TAVOLA 10 - Abitazioni occupate e non occupate per titolo di godimento.	»	58
TAVOLA 11 - Abitazioni occupate e non occupate per servizio installato	»	62

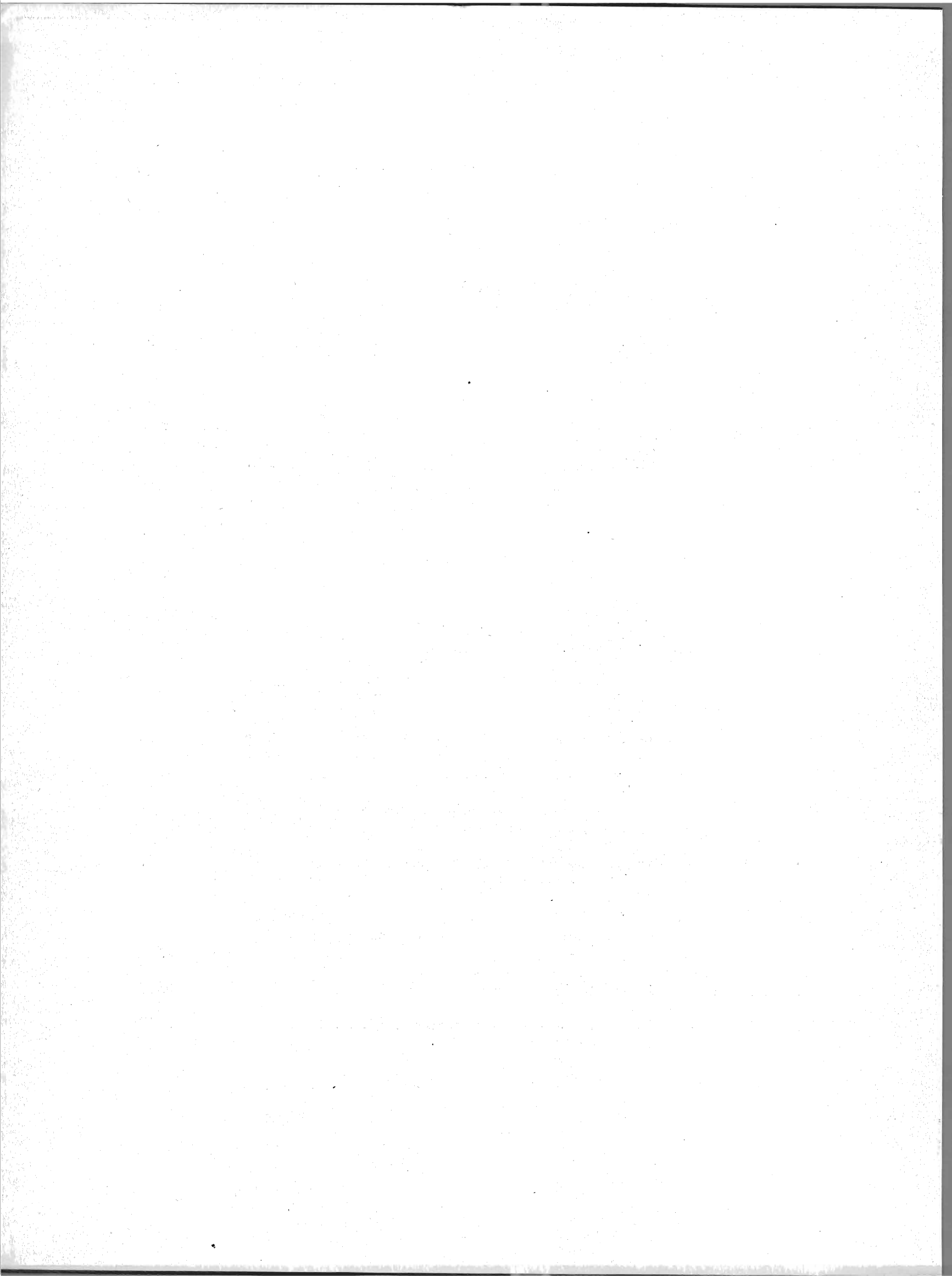

AVVERTENZE

Nelle avvertenze che seguono sono illustrati i caratteri ai quali si riferiscono i dati riportati nel presente volume, allo scopo di assicurare una esatta interpretazione dei dati stessi.

Per una conoscenza più completa delle modalità tecniche seguite per l'esecuzione del censimento, vedasi il fascicolo dell'Istituto Centrale di Statistica « Disposizioni e istruzioni per il 10° Censimento della popolazione e il 4° Censimento dell'industria e del commercio, 15-16 ottobre 1961 », Metodi e Norme, Numero speciale.

1. - **Circoscrizioni territoriali** — La denominazione e le circoscrizioni territoriali dei comuni e della provincia fanno riferimento alla situazione esistente alla data del 15 ottobre 1961.

2. - **Frazioni geografiche e località abitate** — Le frazioni geografiche e le località abitate di ciascun comune (Tavv. 1 e 2) sono quelle individuate e delimitate sul piano topografico formato dai comuni stessi con le tavolette al 25.000 dell'Istituto Geografico Militare e approvato dall'Istituto Centrale di Statistica (1).

A) **FRAZIONE GEOGRAFICA** — Quota parte di territorio comunale comprendente di norma un centro abitato, nonché nuclei abitati e case sparse gravitanti sul centro. Sono considerate, inoltre, frazioni geografiche a sè stanti, anche se disabitate:

- a) le isole amministrative, cioè le parti di territorio comunale separate da quella comprendente la casa comunale dal territorio di altro o di altri comuni, e le isole marittime e lacuali;
- b) le zone di territorio comprendenti nuclei o case sparse gravitanti su centri abitati di altri comuni;
- c) le zone di territorio di alta montagna completamente disabitate, le paludi, gli acquitrini e i laghi appartenenti ad un solo comune, purchè di una certa ampiezza;
- d) la parte di lago spettante a ciascun comune, qualora il lago risulti diviso tra più comuni;
- e) le zone di territorio in contestazione tra due o più comuni.

B) **LOCALITÀ ABITATE** — Aggregati più o meno grandi di case che, ai fini dell'insediamento della popolazione, si distinguono in: « *centro abitato* », « *nucleo abitato* », « *case sparse* ».

— *Centro abitato* — Aggregato di case contigue o vicine con interposte strade, piazze e simili, o comunque brevi soluzioni di continuità, caratterizzato dall'esistenza di servizi od esercizi pubblici determinanti un luogo di raccolta ove sogliono concorrere anche gli abitanti dei luoghi vicini, per ragioni di culto, istruzione, affari, approvvigionamenti e simili.

Sono considerati « *centri abitati temporanei* » le località turistiche, di cura e di villeggiatura non abitate continuativamente, aventi però, nel periodo di attività stagionale, i requisiti di centro abitato.

I centri che comprendono la casa comunale sono contrassegnati con asterisco.

— *Nucleo abitato* — Aggregato di case, con almeno cinque famiglie, privo del luogo di raccolta che caratterizza il centro abitato. Il carattere di nucleo abitato è, inoltre, riconosciuto:

- a) al gruppo, anche minimo, di case vicine tra loro, situate in zona montana, quando vi abitino almeno due famiglie e le condizioni della viabilità siano tali da rendere difficili e comunque non frequenti i rapporti con le altre località abitate;
- b) all'aggregato di case (dirute o non dirute) in zona montana, già sede di popolazione e, alla data di censimento, disabitato per il noto fenomeno dello spopolamento montano;

(1) Le istruzioni per la formazione del piano topografico sono riportate in allegato al fascicolo dell'Istituto Centrale di Statistica « Anagrafe della popolazione », Metodi e Norme, Serie B, n. 3, marzo 1958.

c) ai fabbricati di aziende agricole e zootecniche (cascine, fattorie, masserie, ecc.), anche se costituiti da un solo edificio, purchè il numero delle famiglie in esso abitanti non sia inferiore a cinque;

d) ai conventi, alle case di cura, alle colonie climatiche e sanatoriali, agli orfanotrofi, alle case di correzione, alle scuole-convitto situati in aperta campagna;

e) agli edifici distanti da centri e nuclei abitati, con servizi od esercizi pubblici (stazione ferroviaria, centrale idroelettrica, spaccio, chiesa, ecc.), purchè negli stessi o nelle eventuali case prossime, da comprendere nel nucleo, abitino almeno due famiglie.

— *Case sparse* — Case disseminate per la campagna o situate lungo strade, e tali da non poter costituire nemmeno un nucleo abitato.

I centri e i nuclei abitati possono risultare costituiti da case situate nel territorio di due o più comuni confinanti; tale particolarità è posta in evidenza con apposita nota in calce alla Tav. 2.

3. - Famiglia - Convivenza — Ai fini del censimento per *famiglia* s'intende un insieme di persone legate da vincoli di matrimonio, parentela, affinità, adozione, affiliazione, tutela o da vincoli affettivi, coabitanti ed aventi dimora abituale nello stesso comune, che normalmente provvedono al soddisfacimento dei loro bisogni mediante la messa in comune di tutto o parte del reddito di lavoro o patrimoniale da esse percepito.

La famiglia può essere costituita anche da una sola persona la quale provvede in tutto o in parte con i propri mezzi al soddisfacimento dei bisogni individuali.

Sono considerate facenti parte della famiglia, come membri aggregati di essa, anche le persone di servizio e le altre persone addette al governo della casa, dei bambini, ecc., nonchè le altre persone che, a qualsiasi titolo, convivono abitualmente con la famiglia stessa.

Si considera *capo famiglia* chi esercita la patria potestà, la tutela o chi ha l'amministrazione e la cura degli interessi della famiglia.

Ai fini del censimento per *convivenza* s'intende un insieme di persone che, senza essere legate da vincoli di matrimonio, parentela, affinità e simili, conducono vita comune per motivi religiosi, di cura, di assistenza, militari, di pena e simili.

Sono considerate facenti parte della convivenza anche le persone addette alla convivenza stessa per ragioni d'impiego o di lavoro e che vi vivono abitualmente, purchè non costituiscano famiglia a sè stante.

4. - Popolazione residente — La popolazione residente di ciascun comune è costituita: a) dalle persone aventi dimora abituale nel comune ed ivi presenti alla data del censimento; b) dalle persone aventi anch'esse dimora abituale nel comune, ma che alla data del censimento risultavano assenti per uno dei seguenti motivi: servizio militare di leva, di richiamo alle armi, di volontariato; istruzione, rieducazione, noviziato religioso; baliatico per un periodo non superiore ai due anni; ricovero in istituti di cura per un periodo non superiore ai due anni, esclusi i ricoveri in istituti psichiatrici in base a provvedimenti di «ricovero definitivo»; detenzione in attesa di giudizio o condanna inferiore a 5 anni; affari, turismo, breve cura e simili; servizio statale all'estero; missione fuori sede; lavori stagionali e comunque temporanei; imbarco su navi della Marina militare o mercantile.

5. - Popolazione presente — La popolazione presente di ciascun comune è costituita: a) dalle persone presenti nel comune alla data del censimento ed aventi in esso dimora abituale; b) dalle persone presenti nel comune alla data del censimento, ma aventi dimora abituale in altro comune o all'estero.

6. - Età — L'età è computata in anni di vita. Così ad esempio:

fino a 6 anni: dalla nascita fino al 6° anno compiuto (cioè fino al 6° compleanno);

da 6 a 14 anni: dal 6° anno compiuto fino al 14° anno compiuto (cioè fino al 14° compleanno).

7. - Grado d'istruzione — Si riferisce al più alto titolo di studio conseguito in qualsiasi scuola (pubblica o privata, italiana o straniera, anche all'estero) e non alla più alta classe o al più alto corso frequentato con successo.

Laureati — Coloro che, avendo seguito un corso completo di studi universitari (della durata minima di quattro anni), hanno conseguito un diploma di laurea.

Diplomati - Coloro che hanno conseguito un diploma di maturità o di abilitazione di scuola media superiore (maturità classica, scientifica, artistica, abilitazione magistrale, abilitazione tecnica, ecc.) che consenta l'accesso ad una o più facoltà universitarie o che abbia fine a se stesso (diploma di ostetricia, diploma di conservatorio di musica o d'istituto d'arte, ecc.).

Nella categoria di diplomati « *altri e non specificati* » sono comprese anche le persone che hanno conseguito un'abilitazione specifica dopo un corso di studi universitari della durata inferiore a quattro anni (diploma di statistica, di vigilanza alle scuole elementari, ecc.).

Forniti di licenza di scuola media inferiore - Coloro che hanno conseguito una licenza di scuola media inferiore che consenta l'accesso alle scuole medie superiori (licenza di scuola media, licenza ginnasiale, licenza d'istituto tecnico inferiore, licenza magistrale inferiore, ecc.) o a determinate scuole tecniche o professionali (licenza d'avviamento professionale, licenza di scuola d'arte o d'istituto d'arte).

Forniti di titolo di studio di scuola elementare - Coloro che hanno conseguito la licenza elementare o il certificato rilasciato da un corso di scuola popolare di tipo C (assimilabile alla licenza elementare). In tale gruppo sono comprese anche le persone che hanno conseguito il certificato di proscioglimento (o il certificato di un corso di scuola popolare di tipo B) anteriormente all'entrata in vigore del D. P. R. 14 giugno 1955, n. 503, con il quale detto certificato è stato abolito.

Alfabeti privi di titolo di studio - Coloro che hanno dichiarato di saper leggere e scrivere, ma che non hanno conseguito neanche il minimo titolo di studio di scuola elementare (certificato di proscioglimento fino all'entrata in vigore del D. P. R. 14 giugno 1955, n. 503, o licenza di scuola elementare). In tale gruppo risultano pertanto compresi anche coloro che alla data del censimento frequentavano o avevano frequentato una qualsiasi classe di scuola elementare e che non avevano conseguito neppure il certificato di proscioglimento.

Analfabeti - Coloro che hanno dichiarato di non sapere nè leggere nè scrivere o che hanno dichiarato di sapere solo leggere o solo scrivere.

8. - **Popolazione attiva e non attiva** — La *popolazione attiva* è costituita: *a*) dai censiti in età da 10 anni in poi che alla data del censimento risultavano esercitare una professione, arte o mestiere, in proprio o alle dipendenze altrui, ivi compresi i coadiuvanti; *b*) dai censiti in età da 10 anni in poi che alla data del censimento risultavano disoccupati, cioè da coloro che, avendo perduto una precedente occupazione, erano alla ricerca di una nuova occupazione; *c*) da altre categorie di censiti in età da 10 anni in poi temporaneamente impediti di esercitare una precedente professione, arte o mestiere. A quest'ultimo tipo appartengono i militari (di leva, volontari e richiamati), i ricoverati temporaneamente in luoghi di cura o assistenza, i detenuti in attesa di giudizio o condannati a pena inferiore a 5 anni; *d*) dai censiti in età da 14 anni in poi in cerca di prima occupazione.

Le categorie dei censiti di cui alle lettere *a*), *b*), *c*) costituiscono la popolazione attiva in condizione professionale.

La *popolazione non attiva* è costituita: *a*) dai censiti in condizione non professionale, in quanto scolari, studenti, donne attendenti alle cure domestiche, proprietari, benestanti, infermi o ricoverati in luoghi di cura o di assistenza a tempo indeterminato, inabili permanenti, detenuti condannati a pena di 5 anni o più, persone viventi a carico della pubblica beneficenza, mendicanti; *b*) da tutti i bambini e ragazzi in età fino a 14 anni, non altrove classificati.

Ai fini di una corretta interpretazione dei dati sulla popolazione attiva e non attiva, in relazione particolarmente ai confronti con i risultati del censimento della popolazione del 1951, è da tener presente che nel 1961 nella categoria dei censiti « *in cerca di prima occupazione* » — in armonia con i criteri adottati in campo internazionale — sono state considerate solo le persone di tale condizione in età da 14 anni in poi, mentre nel 1951 vi furono comprese anche le persone in età da 10 a 14 anni.

Inoltre, per quanto concerne gli appartenenti al clero e i religiosi, nel 1961 sono state considerate tra la popolazione attiva le persone che esercitavano un'attività di tipo civile (insegnante, medico, infermiere, ecc.), nonchè le persone che esercitavano un'attività di governo di organizzazioni ecclesiastiche (vescovo, parroco, vice parroco, ecc.); sono state comprese tra la popolazione non attiva tutte le persone che non esplicavano una delle attività sopraelencate (superiora di convento, padre guardiano, suora, frate, ecc.). Nel censimento del 1951, invece, tutti gli appartenenti al clero e i religiosi furono considerati tra la popolazione attiva.

9. - Ramo di attività economica — Per ramo di attività economica s'intende il campo di attività in cui viene esercitata la professione, arte o mestiere. Esso è determinato di norma in base all'attività (unica o prevalente) delle singole « unità locali » in cui il censito svolge la propria professione, arte o mestiere (ad esempio: azienda agricola, stabilimento industriale, bottega artigiana, negozio, esercizio pubblico, sede o filiale bancaria e assicurativa, ospedale, gabinetto medico, studio professionale, Ministero, Amministrazione comunale). I rami in cui si articola la classificazione delle attività economiche sono dieci (1). Essi, nelle Tavv. 7 e 9, risultano così raggruppati:

- a) *agricoltura, foreste, caccia e pesca*;
- b) *industrie*, comprendenti le industrie estrattive, manifatturiere, delle costruzioni, dell'energia elettrica, gas e acqua;
- c) *altre attività*, comprendenti il commercio, i trasporti e le comunicazioni, il credito e le assicurazioni, i servizi, la Pubblica Amministrazione.

Ai fini del confronto dei dati per ramo di attività economica (Tavv. 6 e 8) con i corrispondenti dati del 1951, è da tener presente che la classificazione delle attività economiche adottata per il censimento del 1961 comprende nel ramo dei servizi alcune attività (servizi sanitari; servizi privati per l'istruzione e la formazione professionale; enti e associazioni di carattere professionale, sindacale e politico; enti e istituzioni ecclesiastiche e religiose) che nel 1951 risultavano classificate nel ramo della Pubblica Amministrazione.

10. - Posizione nella professione — Per posizione nella professione s'intende la condizione della persona espletante un'attività economica in rapporto all'impresa in cui viene svolta l'attività stessa.

Nel presente volume le posizioni nella professione risultano raggruppate nel seguente modo:

IMPRENDITORI, QUADRI SUPERIORI, LIBERI PROFESSIONISTI

- a) *imprenditori*, coloro che gestiscono in conto proprio un'impresa nella quale non impiegano l'opera manuale propria o di familiari. In tale posizione sono compresi anche i conduttori non coltivatori dell'agricoltura;
- b) *appartenenti ai quadri superiori*, coloro che nella Pubblica Amministrazione o nelle grandi imprese rivestono la qualifica di direttore generale, condirettore, e simili;
- c) *liberi professionisti*, coloro che esercitano in conto proprio una professione o arte libera.

DIRIGENTI E IMPIEGATI

- a) *dirigenti*, coloro che esercitano, contro retribuzione, una funzione direttiva (tecnica o amministrativa) in un'impresa o nella Pubblica Amministrazione (esclusi i quadri superiori);
- b) *impiegati*, coloro che esercitano, contro retribuzione, una funzione esecutiva (tecnica o amministrativa) in un'impresa o nella Pubblica Amministrazione.

LAVORATORI IN PROPRIO

Coloro che gestiscono in conto proprio un'impresa nella quale impiegano l'opera manuale propria o di familiari. In tale posizione sono compresi anche i cooperatori aventi la figura di lavoratori in proprio, nonché i coltivatori diretti, i mezzadri, e simili dell'agricoltura.

LAVORATORI DIPENDENTI

- a) *appartenenti a categorie intermedie*, coloro che nelle aziende industriali occupano una posizione intermedia tra gli impiegati e gli operai specializzati (capomastro, capo officina, capo laboratorio e simili, con mansioni esecutive);
- b) *lavoratori dipendenti*, coloro che prestano, contro retribuzione, un lavoro manuale. In tale posizione sono compresi anche i cooperatori aventi la figura di lavoratori dipendenti, nonché i partecipanti dell'agricoltura, i lavoratori agricoli a contratto o a giornata;
- c) *lavoranti a domicilio*, coloro che lavorano a domicilio esclusivamente su commissione di imprese e non di consumatori.

COADIUVANTI

Coloro che, in quanto familiari (parenti o affini), coadiuvano una persona che trovasi nella posizione di imprenditore o di lavoratore in proprio nella conduzione di un'impresa senza avere un rapporto di impiego regolato da contratti di lavoro.

(1) ISTITUTO CENTRALE DI STATISTICA, *Classificazione delle attività economiche*, Metodi e Norme, serie C, n. 2.

11. - **Abitazione; stanza** — Per *abitazione* s'intende un insieme di stanze e di vani accessori — o anche una sola stanza — destinato funzionalmente ad uso di abitazione, che dispone di un ingresso indipendente su strada, pianerottolo, cortile, terrazza, ballatoio e simili e che alla data del censimento era occupato da una famiglia o da più famiglie coabitanti, o era destinato ad essere occupato.

Per *stanza* s'intende un ambiente o locale facente parte di un'abitazione, che riceve aria e luce dall'esterno mediante finestra, porta od altra apertura ed ha dimensioni tali da consentire l'installazione di almeno un letto lasciando lo spazio utile per il movimento di una persona. Anche la cucina, se soddisfa alla detta definizione, ai fini del censimento viene considerata stanza.

Hanno formato altresì oggetto di rilevazione gli « *altri alloggi* » (Tav. 10), intendendosi per tali i locali non aventi requisiti di stanza (ad es. baracca, grotta e simili) oppure funzionalmente destinati ad altro uso (ad es. ufficio, magazzino e simili), che alla data del censimento risultavano occupati da una famiglia o da più famiglie coabitanti.

12. - **Titolo di godimento delle abitazioni** — Il titolo di godimento delle abitazioni fa riferimento al titolo in base al quale la famiglia dispone dell'abitazione stessa. Tra i titoli di godimento sono stati posti in evidenza (Tav. 10) la proprietà (alla quale è stato assimilato l'usufrutto) e l'affitto (compreso il subaffitto); negli « *altri titoli* » sono compresi il godimento per prestazione di servizi, l'uso gratuito, ecc. Le abitazioni a riscatto sono state considerate in proprietà.

13. - **Servizi installati** — Per quanto concerne l'acqua potabile di acquedotto e la latrina, l'espressione « *fuori dell'abitazione* » sta ad intendere che il servizio si trova o nel corpo del fabbricato che comprende l'abitazione (ballatoio, pianerottolo, ecc.) o nel cortile, giardino o orto annessi al fabbricato stesso, a disposizione dei soli occupanti dell'abitazione o del fabbricato e non del pubblico in genere.

Per l'impianto di riscaldamento è da tener presente che sono stati presi in considerazione: *a*) l'impianto di riscaldamento centrale, vale a dire l'impianto fisso che ha la caldaia o le caldaie in un locale non di abitazione e che fornisce il riscaldamento a più abitazioni comprese in uno o più fabbricati; *b*) l'impianto di riscaldamento autonomo, vale a dire l'impianto fisso che ha la caldaia in un vano dell'abitazione e che fornisce il riscaldamento alla stessa abitazione o, in casi eccezionali, anche ad altra abitazione confinante. Non hanno formato oggetto di rilevazione le apparecchiature con stufe, camini, ecc., anche se mediante esse si provvede al riscaldamento dell'intera abitazione.

Avvertenze particolari — I dati sulla superficie territoriale dei comuni (Tav. 1) sono stati forniti dagli Uffici Tecnici Erariali; le eventuali zone di territorio in contestazione tra due o più comuni risultano comprese, ai fini del censimento, nella circoscrizione di uno di tali comuni, come posto in evidenza con apposita nota in calce alle Tavv. 1 e 2.

La densità della popolazione residente (Tav. 1) è data dal rapporto fra il totale della popolazione residente di ciascun comune e la superficie territoriale del comune stesso espressa in km².

Nella Tav. 2 per i comuni e le frazioni geografiche è stata indicata l'altitudine minima e massima del rispettivo territorio; l'altitudine dei centri abitati si riferisce al principale luogo di raccolta, di norma la piazza della chiesa parrocchiale, o del municipio, o del mercato, ecc.; l'altitudine dei nuclei abitati fa riferimento ad un punto intermedio del terreno su cui sorgono le case dei nuclei stessi.

Per quanto concerne, infine, la Tav. 11, è da tener presente che, con riferimento ai servizi indicati, le abitazioni risultano ripetute tante volte quanti sono i servizi in esse installati. Così ad esempio, un'abitazione fornita di acqua potabile e di latrina risulta ripetuta sia fra le abitazioni fornite di acqua potabile, sia fra le abitazioni fornite di latrina.

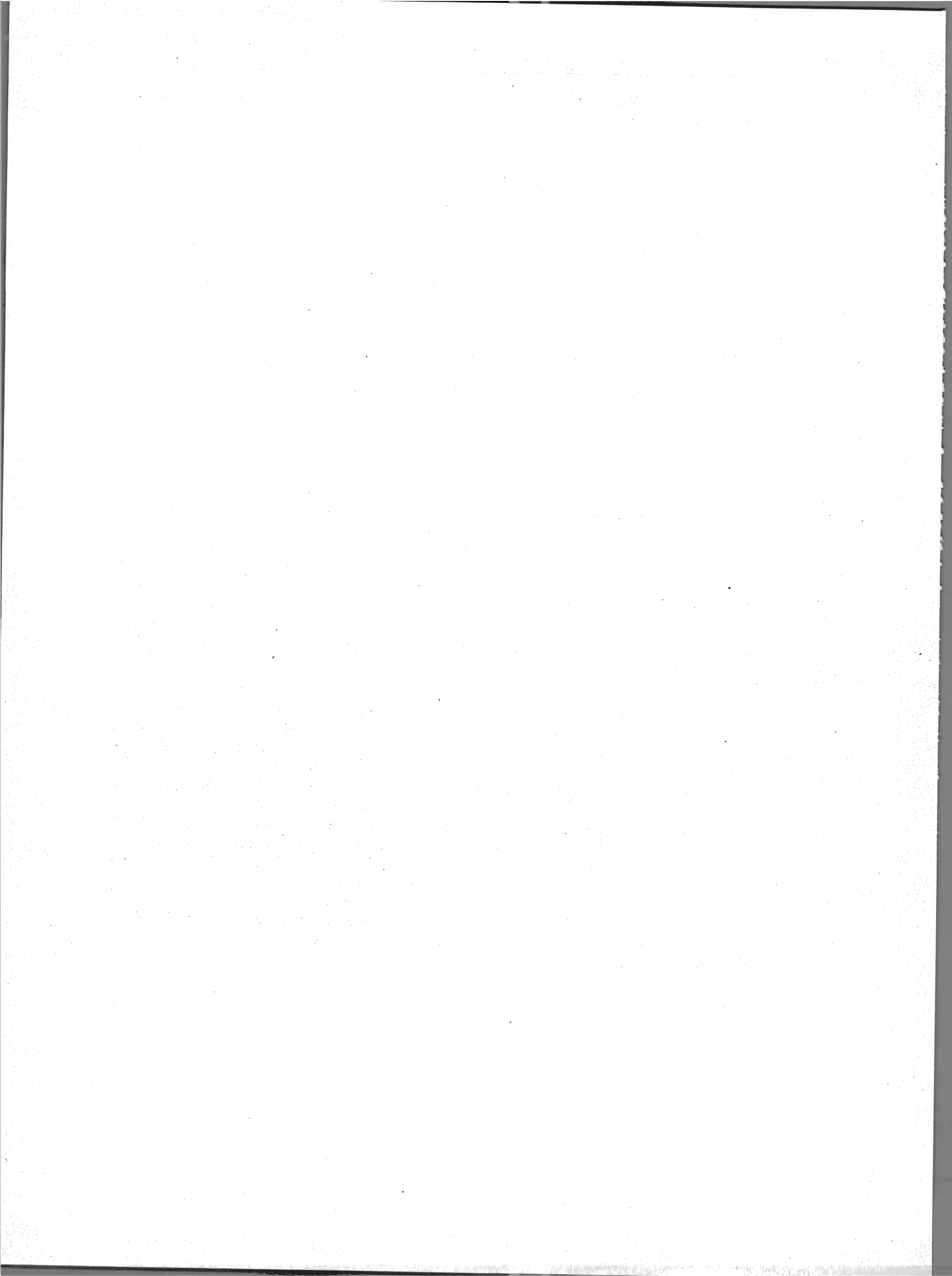

TAVOLE

TAV. I — Superficie territoriale e densità - Popolazione residente e presente per sesso; popolazione

C O M U N I	SUPERFICIE TERRITO- RIALE	DENSITÀ	P O P O L A Z I O N E								
			nei centri		nei nuclei		nelle case sparse		Totale		
			MF	M	MF	M	MF	M	M	F	MF
km ²	ab/km ²										
1. Àggius	159,65	30	3.953	1.931	435	235	481	249	2.415	2.454	4.869
2. Alà dei Sardi	188,60	14	2.109	1.101	283	162	169	96	1.359	1.202	2.561
3. Alghero	224,39	119	22.970	11.423	708	366	3.010	1.580	13.369	13.319	26.688
4. Anela	36,96	40	1.478	764	—	—	7	3	767	718	1.485
5. Àrdara	38,07	27	884	469	—	—	152	86	555	481	1.036
6. Arzachena	228,61	20	2.731	1.364	80	39	1.807	992	2.395	2.223	4.618
7. Bànari	21,27	56	1.198	597	—	—	—	—	597	601	1.198
8. Benetutti	94,53	32	2.991	1.480	—	—	25	13	1.493	1.523	3.016
9. Berchidda	201,88	18	3.397	1.634	11	6	168	101	1.741	1.835	3.576
10. Bessude	26,84	26	698	328	—	—	6	4	332	372	704
11. Bonnànarò	21,78	84	1.821	902	—	—	—	—	902	919	1.821
12. Bono	74,47	66	4.882	2.459	—	—	24	9	2.468	2.438	4.906
13. Bonorva	149,55	45	6.234	3.181	313	168	122	64	3.413	3.256	6.669
14. Bortigiàdas	87,26	20	777	380	742	395	200	112	887	832	1.719
15. Borutta	4,76	118	556	275	7	7	—	—	282	281	563
16. Bottidda	33,83	34	1.155	558	—	—	6	3	561	600	1.161
17. Buddusò	347,97	20	5.768	2.907	1.012	551	85	48	3.506	3.359	6.865
18. Bultei	96,61	24	2.316	1.147	—	—	47	31	1.178	1.185	2.363
19. Bulzi	21,63	42	759	392	—	—	144	75	467	436	903
20. Bùrgos	18,24	95	1.703	839	21	13	—	—	852	872	1.724
21. Calangiànus	251,99	26	4.651	2.337	115	53	1.737	929	3.319	3.184	6.503
22. Cargeghe	12,00	62	658	340	77	36	11	10	386	360	746
23. Castelsardo	50,79	84	3.663	1.857	395	205	222	119	2.181	2.099	4.280
24. Cherèmule	24,13	31	739	362	—	—	13	7	369	383	752
25. Chiaramonti	(a) 113,78	24	1.817	889	187	103	725	396	1.388	1.341	2.729
26. Codrongiànos	30,38	39	1.146	588	—	—	38	18	606	578	1.184
27. Cossoine	38,83	41	1.593	843	—	—	—	—	843	750	1.593
28. Esporlatu	18,31	38	684	351	—	—	5	3	354	335	689
29. Florinas	36,09	55	1.985	1.044	—	—	11	5	1.049	947	1.996
30. Giave	46,92	30	1.325	644	47	24	25	14	682	715	1.397
31. Illorai	57,04	35	1.833	936	16	10	123	59	1.005	967	1.972
32. Ittireddu	23,86	42	991	520	—	—	20	16	536	475	1.011
33. Ittiri	111,56	77	8.608	4.354	—	—	9	1	4.355	4.262	8.617
34. Laerru	19,95	76	1.458	743	—	—	63	38	781	740	1.521
35. La Maddalena	49,37	226	10.567	5.446	195	92	407	221	5.759	5.410	11.169
36. Luogosanto	135,45	19	1.385	677	35	21	1.192	626	1.324	1.288	2.612
37. Lùras	90,98	34	2.659	1.321	—	—	403	218	1.539	1.523	3.062
38. Mara	18,88	71	1.345	702	—	—	1	1	703	643	1.346
39. Màrtis	22,94	53	1.131	575	—	—	89	50	625	595	1.220
40. Monteleone Rocca Dòria	13,01	24	317	166	—	—	—	—	166	151	317
41. Monti	130,72	19	1.559	794	407	225	509	278	1.297	1.178	2.475

(a) Di cui circa Km² 4,98 in contestazione con il comune di Tula.

residente per specie di località abitata; popolazione residente temporaneamente assente per luogo di presenza

RESIDENTE											POPOLAZIONE PRESENTE		
temporaneamente assente													
in altri comuni				all'estero				Totale					
Totale		per motivi di lavoro		Totale		per motivi di lavoro							
MF	M	MF	M	MF	M	MF	M	M	F	MF	M	F	MF
188	103	35	29	29	19	13	13	122	95	217	2.353	2.401	4.754
163	86	81	46	37	25	18	18	111	89	200	1.256	1.122	2.378
815	548	245	173	370	345	339	331	893	292	1.185	12.977	13.177	26.154
94	60	24	24	158	118	108	108	178	74	252	598	657	1.255
60	37	34	20	48	39	38	36	76	32	108	501	456	957
181	119	30	22	63	44	37	36	163	81	244	2.289	2.184	4.473
48	17	20	6	35	32	32	32	49	34	83	556	574	1.130
161	93	47	30	115	105	102	101	198	78	276	1.305	1.460	2.765
167	100	59	48	38	33	34	32	133	72	205	1.629	1.780	3.409
42	21	3	3	11	10	10	10	31	22	53	302	351	653
132	78	65	41	23	20	21	19	98	57	155	828	892	1.720
345	210	117	105	307	301	300	299	511	141	652	1.971	2.313	4.284
173	114	15	12	59	52	53	50	166	66	232	3.289	3.266	6.555
65	40	12	9	35	32	34	32	72	28	100	844	831	1.675
40	26	8	6	6	6	6	6	32	14	46	267	275	542
91	38	10	10	119	81	73	73	119	91	210	447	511	958
470	289	171	152	73	70	69	69	359	184	543	3.196	3.225	6.421
135	83	38	32	66	65	63	63	148	53	201	1.060	1.143	2.203
38	27	6	6	8	6	5	5	33	13	46	437	424	861
98	55	39	36	98	85	82	81	140	56	196	770	872	1.642
237	124	61	40	58	43	39	37	167	128	295	3.177	3.092	6.269
40	20	11	8	23	18	15	15	38	25	63	352	342	694
157	93	52	43	229	218	221	217	311	75	386	1.891	2.045	3.936
37	18	5	5	1	1	1	1	19	19	38	355	371	726
94	50	26	12	61	50	53	50	100	55	155	1.352	1.319	2.671
46	22	9	4	28	28	25	25	50	24	74	568	570	1.138
67	52	33	31	59	57	58	56	109	17	126	741	746	1.487
37	24	14	13	52	48	51	48	72	17	89	283	318	601
58	38	15	9	91	67	60	56	105	44	149	968	932	1.900
80	42	20	15	37	37	37	37	79	38	117	614	688	1.302
96	60	32	22	124	104	103	97	164	56	220	856	920	1.776
44	32	15	13	100	61	49	49	93	51	144	451	428	879
153	112	30	28	98	91	89	87	203	48	251	4.170	4.245	8.415
104	38	22	12	137	100	80	80	138	103	241	656	648	1.304
556	377	158	138	219	180	161	156	557	218	775	7.153	5.477	12.630
89	43	15	14	11	7	5	5	50	50	100	1.313	1.275	2.588
82	54	24	21	26	19	15	15	73	35	108	1.517	1.504	3.021
77	35	51	21	109	104	109	104	139	47	186	571	600	1.171
72	36	20	10	53	48	45	45	84	41	125	585	594	1.179
31	22	21	16	4	3	4	3	25	10	35	143	143	286
125	84	35	32	18	14	16	14	98	45	143	1.294	1.214	2.508

Segue Tav. 1 — Superficie territoriale e densità - Popolazione residente e presente per sesso; popolazione

COMUNI	SUPERFICIE TERRITO- RIALE	DENSITÀ	POPOLAZIONE								
			nei centri		nei nuclei		nelle case sparse		Totale		
			MF	M	MF	M	MF	M	M	F	MF
km ²	ab/km ²										
42. Mòres	95,08	33	2.855	1.417	—	—	240	137	1.554	1.541	3.095
43. Mùros	11,25	53	509	249	58	28	24	12	289	302	591
44. Nughedu di San Nicolò	67,95	29	1.996	972	—	—	5	3	975	1.026	2.001
45. Nule	51,80	41	2.109	1.025	—	—	—	—	1.025	1.084	2.109
46. Nulvi	78,84	51	3.970	2.000	—	—	74	44	2.044	2.000	4.044
47. Òlbia	413,73	45	15.505	7.713	443	249	2.840	1.545	9.507	9.281	18.788
48. Olmedo	33,71	46	1.490	758	—	—	44	26	784	750	1.534
49. Òschiri	216,07	21	3.936	1.948	263	135	295	158	2.241	2.253	4.494
50. Òsilo	116,31	49	4.999	2.504	345	186	331	179	2.869	2.806	5.675
51. Ossi	30,11	154	4.608	2.322	—	—	24	14	2.336	2.296	4.632
52. Ozieri	257,30	46	10.697	5.293	—	—	1.187	680	5.973	5.911	11.884
53. Pàdria	48,03	38	1.837	905	—	—	—	—	905	932	1.837
54. Palau	44,38	39	1.391	693	78	39	281	144	876	874	1.750
55. Pattada	165,08	31	5.087	2.586	—	—	69	32	2.618	2.538	5.156
56. Pèrfugas	(a) 78,30	43	2.386	1.249	458	256	527	287	1.792	1.579	3.371
57. Ploaghe	96,08	52	4.882	2.493	22	13	48	24	2.530	2.422	4.952
58. Porto Tòrres	102,57	109	10.310	5.267	444	408	445	256	5.931	5.268	11.199
59. Pozzomaggiore	79,52	57	4.490	2.192	—	—	5	4	2.196	2.299	4.495
60. Putifigari	53,12	14	735	394	—	—	—	—	394	341	735
61. Romana	21,63	46	997	518	—	—	—	—	518	479	997
62. San Francesco d'Aglientu	150,38	10	548	281	79	42	844	453	776	695	1.471
63. Santa Teresa Gallura	101,19	28	1.992	950	266	133	582	315	1.398	1.442	2.840
64. Sàssari	604,58	149	80.139	38.423	870	469	9.028	4.766	43.658	46.379	90.037
65. Sèdini	43,27	52	2.048	1.054	158	76	44	27	1.157	1.093	2.250
66. Semèstene	39,72	17	663	333	—	—	8	4	337	334	671
67. Sènnori	31,43	177	5.565	2.725	—	—	13	6	2.731	2.847	5.578
68. Siligo	43,61	37	1.585	755	—	—	21	11	766	840	1.606
69. Sorso	66,99	144	9.377	4.703	—	—	248	138	4.841	4.784	9.625
70. Tèmpio Pausània	358,98	39	11.188	5.441	1.411	772	1.540	868	7.081	7.058	14.139
71. Thiesi	63,83	55	3.457	1.660	—	—	41	18	1.678	1.820	3.498
72. Tissi	10,35	132	1.366	656	—	—	4	1	657	713	1.370
73. Torralba	36,75	38	1.337	689	35	17	23	14	720	675	1.395
74. Trinità d'Agultu e Vignola	129,36	15	1.130	574	496	268	308	167	1.009	925	1.934
75. Tula (b)	66,06	30	1.857	957	118	67	33	21	1.045	963	2.008
76. Uri	56,72	42	2.375	1.215	—	—	30	20	1.235	1.170	2.405
77. Ùsini	30,68	97	2.919	1.440	14	5	31	14	1.459	1.505	2.964
78. Valledòria	48,48	79	3.079	1.598	679	368	84	45	2.011	1.831	3.842
79. Villanova Monteleone	202,58	23	4.571	2.307	—	—	12	4	2.311	2.272	4.583
PROVINCIA	7.519,70	51	338.479	167.879	11.323	6.242	31.389	16.912	191.033	190.158	381.191

(a) Di cui circa Km² 7,88 in contestazione con il comune di Tula. — (b) Vedi comuni di Chiamonti e di Perfugas per territorio in contestazione.

residente per specie di località abitata; popolazione residente temporaneamente assente per luogo di presenza

RESIDENTE											POPOLAZIONE PRESENTE		
temporaneamente assente								Totale					
in altri comuni				all'estero									
Totale		per motivi di lavoro		Totale		per motivi di lavoro		M	F	MF	M	F	MF
MF	M	MF	M	MF	M	MF	M	M	F	MF	M	F	MF
137	72	26	21	33	29	28	28	101	69	170	1.486	1.501	2.987
15	5	8	4	39	33	34	32	38	16	54	262	287	549
152	75	67	43	42	33	30	30	108	86	194	933	978	1.911
155	97	44	42	20	17	13	12	114	61	175	925	1.038	1.963
151	96	38	32	175	160	156	154	256	70	326	1.806	1.960	3.766
615	387	148	130	275	237	210	208	624	266	890	9.881	9.482	19.363
42	29	8	7	24	23	21	21	52	14	66	735	738	1.473
202	119	67	44	194	166	166	158	285	111	396	2.002	2.187	4.189
249	146	60	36	84	77	78	75	223	110	333	2.690	2.749	5.439
186	132	54	42	75	73	73	72	205	56	261	2.179	2.296	4.475
417	286	153	138	283	195	167	158	481	219	700	5.778	5.847	11.625
105	48	51	21	81	68	75	67	116	70	186	791	867	1.658
131	87	42	39	27	18	13	13	105	53	158	796	836	1.632
222	142	60	53	199	188	186	183	330	91	421	2.312	2.469	4.781
101	68	29	28	98	75	74	68	143	56	199	1.658	1.538	3.196
198	111	69	37	95	76	86	76	187	106	293	2.389	2.366	4.755
306	228	67	65	90	71	54	53	299	97	396	6.256	5.327	11.583
235	121	105	65	129	119	120	115	240	124	364	1.981	2.196	4.177
89	60	37	30	—	—	—	—	60	29	89	335	315	650
68	28	33	9	35	35	35	35	63	40	103	459	449	908
64	44	19	18	5	4	3	3	48	21	69	740	685	1.425
150	91	24	22	23	21	21	20	112	61	173	1.376	1.475	2.851
2.118	1.403	701	536	498	440	433	412	1.843	773	2.616	43.551	46.937	90.488
118	67	48	23	16	14	13	13	81	53	134	1.086	1.050	2.136
46	32	24	24	20	19	19	19	51	15	66	290	327	617
159	133	67	63	68	67	66	65	200	27	227	2.593	2.833	5.426
77	27	13	5	69	65	66	65	92	54	146	695	815	1.510
177	134	48	44	51	47	49	46	181	47	228	4.694	4.766	9.460
460	288	122	101	96	80	77	73	368	188	556	6.999	7.243	14.242
76	54	20	17	17	14	16	14	68	25	93	1.632	1.819	3.451
66	39	23	9	7	6	7	6	45	28	73	623	693	1.316
47	31	5	5	—	—	—	—	31	16	47	717	675	1.392
74	43	13	9	22	18	14	14	61	35	96	971	906	1.877
168	99	48	47	147	114	117	109	213	102	315	863	872	1.735
89	59	27	19	79	67	67	66	126	42	168	1.156	1.140	2.296
99	52	24	15	23	22	23	22	74	48	122	1.395	1.467	2.862
184	102	43	38	23	17	16	15	119	88	207	1.921	1.764	3.685
181	101	62	31	85	82	81	78	183	83	266	2.156	2.216	4.372
13.917	8.656	4.225	3.229	6.483	5.576	5.380	5.209	14.232	6.168	20.400	184.997	188.494	373.491

TAV. 2 — Altitudine e popolazione residente dei comuni, delle frazioni geografiche e delle località abitate

COMUNI FRAZIONI GEOGRAFICHE LOCALITÀ ABITATE	ALTI- TUDINE <i>m</i>	POPOLA- ZIONE	COMUNI FRAZIONI GEOGRAFICHE LOCALITÀ ABITATE	ALTI- TUDINE <i>m</i>	POPOLA- ZIONE	COMUNI FRAZIONI GEOGRAFICHE LOCALITÀ ABITATE	ALTI- TUDINE <i>m</i>	POPOLA- ZIONE
AGGIUS	$\frac{911}{0}$	4.869	FERTILIA	$\frac{436}{0}$	1.529	BENETUTTI	$\frac{729}{249}$	3.016
AGGIUS	$\frac{911}{114}$	1.916	Fertilia	9	775	BENETUTTI	$\frac{729}{249}$	3.016
Aggius *	514	1.514	Maristella	9	284	Benetutti *	406	2.991
Pitrischeddu	434	20	Porto Conte	5	28	Case sparse	—	25
Puzzaganu	550	22	Tramariglio	3	102			
Case sparse	—	360	Case sparse	—	340			
BADESI	$\frac{650}{0}$	1.555	SANTA MARIA LA PALMA	$\frac{436}{0}$	2.073	BERCHIDDA	$\frac{1362}{150}$	3.576
Badesi	135	936	Santa Maria La Palma	34	56	BERCHIDDA	$\frac{1362}{150}$	3.576
La Tozza	131	221	Segada (b)	20	7	Berchidda *	292	3.397
Muntiggioni	140	232	Case sparse	—	2.010	Stazione di Berchidda (e)	189	11
Azzagulta	135	98	ANELA	$\frac{1170}{239}$	1.485	Case sparse	—	168
Muntiggiu	50	41	ANELA	$\frac{1170}{239}$	1.485	BESSUDE	$\frac{695}{270}$	704
Case sparse	—	27	Anela *	446	1.478	BESSUDE	$\frac{695}{270}$	704
TUNGONI	$\frac{761}{100}$	202	Case sparse	—	7	Bessude *	447	698
Tungoni	300	103	ARDARA	$\frac{480}{218}$	1.036	Case sparse	—	6
L'Avru	448	38	ARDARA	$\frac{480}{218}$	1.036	BONNANARO	$\frac{667}{270}$	1.821
Case sparse	—	61	Ardara *	297	884	BONNANARO	$\frac{667}{270}$	1.821
VIDDALBA	$\frac{660}{4}$	1.196	Case sparse	—	152	Bonnanaro *	399	1.821
Giuncana (a)	292	32	ARZACHENA	$\frac{427}{0}$	4.618	Case sparse	—	—
Viddalba	22	915	ARZACHENA	$\frac{396}{0}$	3.853	BONO	$\frac{1259}{217}$	4.906
Li Reni	100	69	Arzachena *	83	2.468	BONO	$\frac{1259}{217}$	4.906
Lu Razzoni	51	147	Cannigione	7	218	Bono *	536	4.882
Case sparse	—	33	Giovannicheddu (c)	52	13	Case sparse	—	24
ALÀ DEI SARDI	$\frac{1076}{144}$	2.561	Case sparse	—	1.154	ISOLE (d)	$\frac{77}{0}$	—
ALÀ DEI SARDI	$\frac{1076}{144}$	2.561	ISOLE (d)	$\frac{77}{0}$	—	Case sparse	—	—
Alà dei Sardi *	664	2.109	Case sparse	—	—	BONORVA	$\frac{791}{314}$	6.669
Badde Suelzu	550	72	MONTE DI MOLA	$\frac{427}{0}$	765	BONORVA	$\frac{714}{314}$	6.438
Filu de Lepre	670	59	Liscia di Vacca	71	45	Bonorva *	508	6.192
S'Arrocu	620	64	Labbiadori	116	67	Ex Ospedaletto Militare	475	173
Sos Onorculos	578	88	Case sparse	—	653	Case sparse	—	73
Case sparse	—	169	BANARI	$\frac{583}{167}$	1.198	REBECCU	$\frac{791}{317}$	231
ALGHERO	$\frac{436}{0}$	26.688	BANARI	$\frac{583}{167}$	1.198	Rebeccu	425	42
ALGHERO	$\frac{384}{0}$	23.086	Banari *	415	1.198	Case Monte Cujaru	425	140
Alghero *	7	22.139	Case sparse	—	—	Case sparse	—	49
I Piani	28	109						
Mamuntanas	11	26						
Maria Pia	12	63						
Surigheddu	28	89						
Case sparse	—	660						

(a) Centro diviso con il comune di Bortigiadas. — (b) Nucleo speciale: chiesa. — (c) Nucleo speciale: ufficio sorveglianza bestiame. — (d) Frazione speciale: isole marittime di Mortorio, Soffi e minorl. — (e) Nucleo speciale: stazione ferroviaria.

Segue Tav. 2 — Altitudine e popolazione residente dei comuni, delle frazioni geografiche e delle località abitate

COMUNI FRAZIONI GEOGRAFICHE LOCALITÀ ABITATE	ALTI- TUDINE m	POPOLA- ZIONE	COMUNI FRAZIONI GEOGRAFICHE LOCALITÀ ABITATE	ALTI- TUDINE m	POPOLA- ZIONE	COMUNI FRAZIONI GEOGRAFICHE LOCALITÀ ABITATE	ALTI- TUDINE m	POPOLA- ZIONE
BORTIGIADAS	911 10	1.719	PADRU (d)	971 105	2.009	CARGEGHE	513 153	746
BORTIGIADAS	911 53	1.132	Padru	171	932	CARGEGHE	513 153	746
Bortigiadas *	479	628	Baddevera	214	18	Cargeghe *	333	658
Alghidda	620	17	Baduandria	411	24	Campomela	161	77
Figaruia	411	77	Biasi	168	78	Case sparse	—	11
Fumosa	298	39	Budò	182	19			
Giovanni Mulaglia	625	28	Cuzzola	257	135			
Li Paulisi	376	32	Ludurru	403	114	CASTELSARDO	422 0	4.280
Littigheddi	162	27	Pedra Bianca	599	201	CASTELSARDO	422 0	4.280
Lu Falzu	520	64	Sa Serra	477	169	Castelsardo *	114	3.564
Scalariua	90	50	Sos Runcos	439	25	Tergu (f)	284	99
Stazione Ferroviaria (a)	320	13	Sozza	254	165	Lu Bagnu	24	136
Case sparse	—	157	Su Tirialzu	470	64	Multeddu	173	68
			Case sparse	—	65	Pedra Sciolta	131	78
						San Giovanni	199	113
			BULTEI	1141 247	2.363	Case sparse	—	222
GIUNCANA	911 95	185	BULTEI	1141 247	2.363			
Giuncana (b)	292	83	Bagni San Saturnino (e)	272	—	CHEREMULE	676 238	752
Giagazzu	492	47	Bultei *	509	2.316	CHEREMULE	676 389	752
Giovanni Moro	325	46	Case sparse	—	47	Cheremule *	540	739
Case sparse	—	9				Case sparse	—	13
			BULZI	361 55	903	LADOS DE PRAMMA (g)	650 238	—
TISIENNARI	533 10	402	BULZI	361 55	903	Case sparse	—	—
Fraigata	65	66	Bulzi *	200	759	CHIARAMONTI	640 90	2.729
Alvarizzu	61	74	Case sparse	—	144	CHIARAMONTI	640 90	2.650
Antonazzu	158	59				Chiaramonti *	440	1.817
Cupeddu	70	22	BURGOS	1017 212	1.724	Bullone	200	44
Lu Torrinu	87	23	BURGOS	1017 212	1.586	Oliutti	401	43
Ponti Ezzu	62	47	Burgos *	583	1.565	San Giuseppe	389	39
Scopaggiu	50	77	Stazione di Burgos (a)	358	21	Tenuta Madau (h)	392	8
Case sparse	—	34	Case sparse	—	—	Tettile	355	53
						Case sparse	—	646
BORUTTA	730 389	563	FORESTA DI BURGOS	825 675	138	SU MUNTIGIU DE S'OMINE SU CRABIONE (i)	630 400	79
BORUTTA	730 389	563	Foresta di Burgos	720	138	Case sparse	—	79
Borutta *	491	556	Case sparse	—	—			
San Pietro Sorres (c)	524	7				CODRONGIANOS	525 169	1.184
Case sparse	—	—	CALANGIANUS	1329 110	6.503	CODRONGIANOS	525 169	1.184
BOTTIDDA	1196 207	1.161	CALANGIANUS	1329 150	5.107	Codrongianos *	349	1.146
BOTTIDDA	1196 207	1.161	Calangianus *	518	3.766	Case sparse	—	38
Bottidda *	396	1.155	Priatu	360	94			
Case sparse	—	6	Stazione di Luras (a)	461	21			
			Case sparse	—	1.226			
BUDDUSÒ	1007 105	6.865	SANT'ANTONIO	743 110	1.396			
BUDDUSÒ	1007 540	4.856	Sant'Antonio	354	885			
Buddusò *	761	4.836	Case sparse	—	511			
Case sparse	—	20						

(a) Nucleo speciale: stazione ferroviaria. — (b) Centro diviso con il comune di Aggius. — (c) Nucleo speciale: convento. — (d) Isola amministrativa. — (e) Centro temporaneo. — (f) Centro diviso con i comuni di Nulvi e di Osilo. — (g) Frazione speciale: isola amministrativa. — (h) Nucleo speciale: scuola. — (i) Frazione speciale: territorio in contestazione con il comune di Tula.

Segue Tav. 2 — *Altitudine e popolazione residente dei comuni, delle frazioni geografiche e delle località abitate*

COMUNI FRAZIONI GEOGRAFICHE LOCALITÀ ABITATE	ALTI- TUDINE m	POPOLA- ZIONE	COMUNI FRAZIONI GEOGRAFICHE LOCALITÀ ABITATE	ALTI- TUDINE m	POPOLA- ZIONE	COMUNI FRAZIONI GEOGRAFICHE LOCALITÀ ABITATE	ALTI- TUDINE m	POPOLA- ZIONE
COSSOINE	$\frac{717}{157}$	1.593	LAERRU.	$\frac{455}{57}$	1.521	MONTELEONE ROCCA DO- RIA	$\frac{421}{170}$	317
Cossoine *	539	1.593	Laerru *	177	1.458	Monteleone Rocca Doria *	368	317
Case sparse	—	—	Case sparse	—	63	Case sparse	—	—
ESPORLATU	$\frac{964}{210}$	689	LA MADDALENA	$\frac{212}{0}$	11.169	MONTI.	$\frac{811}{82}$	2.475
Esporlatu *	474	684	ISOLA CAPRERA	$\frac{212}{0}$	171	MONTI	$\frac{811}{82}$	2.475
Case sparse	—	5	Stagnali	2	153	Monti *	300	1.559
FLORINAS	$\frac{517}{128}$	1.996	Case sparse	—	18	Aghiloia	109	221
Florinas *	417	1.985	ISOLA LA MADDALENA	$\frac{156}{0}$	10.912	Palazzina	100	29
Case sparse	—	11	La Maddalena *	19	10.414	Sos Rueddos	525	66
FLORINAS	$\frac{517}{128}$	1.996	Cala Francese	15	67	Stazione Ferroviaria	285	91
Florinas *	417	1.985	Guardia Vecchia	149	80	Case sparse	—	509
Case sparse	—	11	La Crocetta	52	48	MORES	$\frac{723}{217}$	3.095
GIAVE	$\frac{717}{238}$	1.397	Case sparse	—	303	MORES	$\frac{723}{217}$	3.095
Giave *	595	1.325	ISOLE ABITATE (b)	$\frac{155}{0}$	86	Mores *	366	2.855
Campu Giavesu	422	34	Case sparse	—	86	Case sparse	—	240
Stazione di Giave (a)	424	13	ISOLE DISABITATE (c)	$\frac{87}{0}$	—	MUROS	$\frac{450}{130}$	591
Case sparse	—	25	LUOGOSANTO	$\frac{737}{13}$	2.612	MUROS	$\frac{450}{130}$	591
ILLORAI	$\frac{978}{170}$	1.972	LUOGOSANTO	$\frac{737}{13}$	2.612	Muros *	315	509
Illorai *	503	1.833	Luogosanto *	321	1.385	Scala di Giocca (a)	131	58
Stazione del Tirso (a)	218	16	Crisculeddu	178	35	Case sparse	—	24
Case sparse	—	123	Case sparse	—	1.192	NUGHEDU DI SAN NICOLÒ	$\frac{847}{290}$	2.001
ITTIREDDU	$\frac{625}{232}$	1.011	LURAS.	$\frac{718}{100}$	3.062	NUGHEDU DI SAN NICOLÒ	$\frac{847}{290}$	2.001
Ittireddu *	313	991	LURAS	$\frac{718}{100}$	3.062	Nughedu di San Nicolò *	577	1.996
Case sparse	—	20	Luras *	508	2.659	Case sparse	—	5
ITTIRI	$\frac{635}{74}$	8.617	Case sparse	—	403	NULE	$\frac{766}{320}$	2.109
Ittiri *	400	8.608	MARA	$\frac{600}{162}$	1.346	NULE.	$\frac{766}{320}$	2.109
Case sparse	—	9	MARA.	$\frac{600}{162}$	1.346	Nule *	650	2.109
MARTIS	$\frac{381}{70}$	1.220	Mara *	261	1.345	Case sparse	—	—
Martis *	295	1.131	Case sparse	—	1	NULVI	$\frac{628}{168}$	4.044
Case sparse	—	89	MARTIS	$\frac{381}{70}$	1.220	NULVI	$\frac{628}{168}$	3.978
			Martis *	295	1.131	Nulvi *	478	3.921
			Case sparse	—	89	Case sparse	—	57

(a) Nucleo speciale: stazione ferroviaria. — (b) Frazione speciale: isole marittime di Santa Maria, Santo Stefano, Spargi e Razzoli. — (c) Frazione speciale: isole marittime di Buddelli, Spargiotto e minori.

Segue Tav. 2 — *Altitudine e popolazione residente dei comuni, delle frazioni geografiche e delle località abitate*

COMUNI FRAZIONI GEOGRAFICHE LOCALITÀ ABITATE	ALTI- TUDINE <i>m</i>	POPOLA- ZIONE	COMUNI FRAZIONI GEOGRAFICHE LOCALITÀ ABITATE	ALTI- TUDINE <i>m</i>	POPOLA- ZIONE	COMUNI FRAZIONI GEOGRAFICHE LOCALITÀ ABITATE	ALTI- TUDINE <i>m</i>	POPOLA- ZIONE
TERGU	434	66	Giagone	537	41	PADRIA	406	1.837
Tergu (a)	284	49	Mezzana	236	30	Padria	115	1.837
Case sparse	—	17	Pianas	331	69	Padria *	406	1.837
OLBIA	820	18.788	Signaladu	270	38	Case sparse	115	1.837
Berchiddeddu (b)	820	817	Case sparse	—	175	Palau	322	1.750
Berchiddeddu	295	392	LAGO DEL COGHINAS (d)	164	—	Palau	0	1.750
Sa Castanza	253	73	OSCHIRI	813	3.898	Palau *	322	1.391
Battista	296	43	Oschiri *	164	3.767	Barrabisa	51	34
Mamusi	336	97	Stazione di Oschiri (e)	202	11	Capannaccia	51	28
Pedru Gaias	236	40	Case sparse	225	120	Capo d'Orso	70	16
Sos Coddos	300	26	OSILO	766	5.675	Case sparse	—	281
Su Carru	255	50	OSILO	65	4.509	PATTADA	1094	5.156
Trainu Moltu	260	56	Osilo *	766	4.485	PATTADA	233	5.156
Case sparse	—	40	Case sparse	209	24	Bantine	626	190
GOLFO DEGLI ARANCI	340	1.014	SANTA VITTORIA	615	757	Pattada *	755	4.897
Golfo degli Aranci	0	867	San Lorenzo	542	173	Case sparse	—	69
Case sparse	15	147	Santa Vittoria	65	279	PERFUGAS	680	3.371
ISOLE (c)	564	48	Pirastreddu	281	138	ERULA	27	792
Tavolara	0	46	Case sparse	445	167	Erula	493	421
Case sparse	10	2	TERGU	75	409	Erula	36	47
OLBIA	743	15.915	Tergu (f)	500	62	Campudulimu	457	91
Olbia *	0	13.795	Pulpazo	65	136	Moddionalza	305	233
Muddizza Piana	15	85	Sa Pedraia	284	71	Case sparse	240	2.075
Case sparse	277	2.035	Case sparse	307	140	Perfugas *	—	1.677
SAN PANTALEO	649	994	OSSI	337	4.608	Littu Erede	339	21
San Pantaleo	0	378	OSSI	75	24	Sa Contra	27	61
Case sparse	169	616	Ossi *	525	4.632	Sas Contreddas	91	64
OLMEDO	250	1.534	Case sparse	75	405	Sas Tanchittas	160	45
Olmedo *	4	1.490	OZIERI	748	11.884	Su Aldosu	277	32
Case sparse	250	44	CHILIVANI	164	405	Case sparse	160	175
OSCHIRI	1020	4.494	Chilivani	748	503	SA MELA NORD	467	385
COGHINAS	100	596	Case sparse	488	405	Lumbaldu	45	141
Coghinas	1020	169	LAGO DEL COGHINAS (d)	200	—	Sa Mela (g)	372	99
Balascia	100	43	OZIERI	226	10.976	Falzittu	437	41
Branculazzu	217	31	Ozieri *	226	10.194	S'Isca de su Carru	321	30
			Case sparse	—	782	Case sparse	400	74
						SA MELA SUD (h)	680	119
						Sa Mela (i)	78	48
						Sa Inistra	437	26
						Case sparse	350	45

(a) Centro diviso con i comuni di Castelsardo e di Osilo. — (b) Isola amministrativa. — (c) Frazione speciale: isole marittime di Figarolo, Molaria, Tavolara e minori. — (d) Frazione speciale: parte di lago artificiale diviso tra più comuni. — (e) Nucleo speciale: stazione ferroviaria. — (f) Centro diviso con i comuni di Castelsardo e di Nulvi. — (g) Centro diviso con il territorio in contestazione con il comune di Tula. — (h) Frazione speciale: territorio in contestazione con il comune di Tula. — (i) Parte di centro compresa nel territorio in contestazione con il comune di Tula.

Segue Tav. 2 — Altitudine e popolazione residente dei comuni, delle frazioni geografiche e delle località abitate

COMUNI FRAZIONI GEOGRAFICHE LOCALITÀ ABITATE	ALTI- TUDINE <i>m</i>	POPOLA- ZIONE	COMUNI FRAZIONI GEOGRAFICHE LOCALITÀ ABITATE	ALTI- TUDINE <i>m</i>	POPOLA- ZIONE	COMUNI FRAZIONI GEOGRAFICHE LOCALITÀ ABITATE	ALTI- TUDINE <i>m</i>	POPOLA- ZIONE
PLOAGHE	$\frac{719}{240}$	4.952	SAN FRANCESCO D'AGLIENTU	$\frac{640}{0}$	1.471	RUMANEDDA	$\frac{224}{20}$	1.125
PLOAGHE	$\frac{719}{240}$	4.952	SAN FRANCESCO D'AGLIENTU	$\frac{640}{0}$	1.471	Rumanedda	53	548
Ploaghe *	425	4.882	San Francesco d'Aglientu *	417	548	Case sparse	—	577
Stazione di Ploaghe	338	22	L'Agnata	37	17	SASSARI	$\frac{489}{0}$	84.130
Case sparse	—	48	Littichedda (d)	155	17	Caniga	119	211
PORTO TORRES	$\frac{408}{0}$	11.199	Mannucciu	105	17	Li Punti	117	608
ASINARA	$\frac{408}{0}$	709	San Giovanni - Riccinu	191	28	Sassari *	225	76.322
Cala d'Oliva	15	172	Case sparse	—	844	Giagamanna	152	56
La Reale	14	30	SANTA TERESA GALLURA	$\frac{378}{0}$	2.840	La Crucca	62	63
Campu Perdu	2	126	SAN PASQUALE	$\frac{378}{0}$	470	La Landrigga	149	34
Case Bianche (a)	276	50	San Pasquale (e)	139	157	Molafa	72	41
Faro di Punta Scorno (b)	51	9	Porto Pozzo	6	83	Ottava	81	150
Fornelli	35	132	Case sparse	—	230	San Giovanni	93	61
Trabuccato	10	127	SANTA TERESA GALLURA	$\frac{218}{0}$	2.370	Villaggio San Francesco (f)	265	47
Case sparse	—	63	Santa Teresa Gallura *	40	1.835	Case sparse	—	6.537
ISOLA PIANA (c)	$\frac{23}{0}$	—	Capo Testa	41	35	STAGNI DI CASARACCIO, PILO E BARATZ (g)	$\frac{30}{1}$	—
Case sparse	—	—	Ficaccia	84	47	STINTINO	$\frac{189}{0}$	930
PORTO TORRES	$\frac{342}{0}$	10.490	Marazzino	74	101	Stintino	9	596
Porto Torres *	17	10.108	Case sparse	—	352	Ezi Mannu	16	27
Case sparse	—	382	SASSARI	$\frac{489}{0}$	90.037	Nodigheddu	12	34
POZZOMAGGIORE	$\frac{665}{148}$	4.495	ARGENTIERA	$\frac{350}{0}$	923	San Nicola	40	25
POZZOMAGGIORE	$\frac{665}{148}$	4.495	Argentiera	19	923	Case sparse	—	248
Pozzomaggiore *	438	4.490	Case sparse	—	—	SEDINI	$\frac{466}{20}$	2.250
Case sparse	—	5	CAMPANEDDA	$\frac{169}{6}$	328	CRAPILEDU (h)	$\frac{172}{20}$	64
PUTIFIGARI	$\frac{514}{18}$	735	Campanedda	69	284	Crapileddu	108	64
PUTIFIGARI	$\frac{514}{18}$	735	Case sparse	—	44	Case sparse	—	—
Putifigari *	267	735	LA CORTE	$\frac{464}{23}$	885	SEDINI	$\frac{466}{30}$	2.186
Case sparse	—	—	La Corte	89	82	Sedini *	300	2.048
ROMANA	$\frac{475}{157}$	997	Monte Forte	108	61	Littigheddu	420	94
ROMANA	$\frac{475}{157}$	997	Case sparse	—	742	Case sparse	—	44
Romana *	267	997	PALMADULA	$\frac{445}{0}$	1.716	SEMESTENE	$\frac{660}{320}$	671
Case sparse	—	—	Baratz	47	200	SEMESTENE	$\frac{660}{320}$	671
			Canaglia	100	228	Semestene *	384	663
			Palmadula	144	137	Case sparse	—	8
			Biancareddu	93	57	SENNORI	$\frac{429}{20}$	5.578
			La Lacuna	117	53	SENNORI	$\frac{429}{20}$	5.578
			La Pidraia	187	125	Sennori *	277	5.565
			Santa Giusta	78	36	Case sparse	—	13
			Case sparse	—	880			

(a) Nucleo speciale: casa di pena. — (b) Nucleo speciale: faro. — (c) Frazione speciale: isola marittima. — (d) Nucleo speciale: esercizio pubblico. — (e) Centro diviso con il comune di Tempio Pausania. — (f) Nucleo speciale: collegio. — (g) Frazione speciale: stagni. — (h) Frazione speciale: isola amministrativa.

Segue Tav. 2 — Alitudine e popolazione residente dei comuni, delle frazioni geografiche e delle località abitate

COMUNI FRAZIONI GEOGRAFICHE LOCALITÀ ABITATE	ALTI- TUDINE m	POPOLA- ZIONE	COMUNI FRAZIONI GEOGRAFICHE LOCALITÀ ABITATE	ALTI- TUDINE m	POPOLA- ZIONE	COMUNI FRAZIONI GEOGRAFICHE LOCALITÀ ABITATE	ALTI- TUDINE m	POPOLA- ZIONE
SILIGO	734 227	1.606	TEMPIO PAUSANIA	1362 53	10.126	VIGNOLA	447 0	360
SILIGO	734 227	1.606	Tempio Pausania *	566	9.319	Lu Colbu	196	79
Siligo *	409	1.585	Fumosa	298	16	Comunagliu	229	21
Case sparse	—	21	Fundo di Monte	550	85	Greoli	91	15
SORSO	371 0	9.625	Li Mulini	550	80	Li Feruli	135	24
PLATAMONA	15 0	32	San Bachisio (f)	400	42	Li Valcaggi	160	33
Platamona	7	32	Case sparse	—	584	Montilongu	293	22
Case sparse	—	—	VACCILEDDEI (g)	392 0	686	Tamburo	150	25
SORSO	371 0	9.593	Vaccilleddi	46	36	Case sparse	—	141
Sorso *	136	9.345	Giaddoni	74	29	TULA (i)	700 78	2.008
Case sparse	—	248	Monte Petrosu	46	24	LAGO DEL COGHINAS (l)	164	—
TEMPIO PAUSANIA	1362 0	14.139	Oviló	125	111	TULA	700 78	2.008
BASSACUTENA (a)	337 6	456	Porto San Paolo	23	59	Tula *	275	1.857
Bassacutena	75	283	Sanalvó	127	31	Sa Sia	555	118
Brattoni	190	15	Santa Giusta	79	89	Case sparse	—	33
Camporotondo	172	24	Tiriddó	138	37	URI	276 41	2.405
Case sparse	—	134	Case sparse	—	270	URI	276 41	2.405
LOIRI (b)	420 16	891	THIESI	730 200	3.498	Uri *	150	2.375
Loiri	96	219	THIESI	730 200	3.498	Case sparse	—	30
Azzani	80	197	Thiesi *	461	3.457	USINI	287 36	2.964
Azzanidó	147	41	Case sparse	—	41	USINI	287 36	2.964
Enas	123	166	TISSI	372 69	1.370	Usini *	194	2.919
La Sarra	198	52	TISSI	372 69	1.370	Stazione di Tissi-Usini (m)	73	14
Montilittu	75	105	Tissi *	250	1.366	Case sparse	—	31
Trudda	67	60	Case sparse	—	4	VALLEDORIA	350 0	3.842
Zappalá Mannu	85	16	TORRALBA	540 300	1.395	CODARUINA	218 0	2.246
Case sparse	—	35	TORRALBA	540 300	1.395	Codaruina *	12	1.683
NUCHIS	1150 299	429	Torralba *	435	1.337	La Ciaccia	20	112
Nuchis	504	370	Sealo Ferroviario	354	35	La Muddizza	54	380
Case sparse	—	59	Case sparse	—	23	Case sparse	—	71
SAN PASQUALE (c)	378 3	229	TRINITÀ D'AGULTU E VI- GNOLA	692 0	1.934	SANTA MARIA COGHINAS	350 4	1.596
San Pasquale (d)	139	80	ISOLA ROSSA (h)	27 0	—	Santa Maria Coghinas	15	1.396
Striscia Lalga	154	16	Case sparse	—	—	Buroni	157	33
Case sparse	—	133	TRINITÀ D'AGULTU	692 0	1.574	Casteldoria	228	25
TELTI (e)	389 47	1.322	Isola Rossa	23	50	Isolana	103	49
Telti	332	881	Trinità d'Agultu *	365	1.001	La Multabianca	216	22
Aratena	250	50	Badas	427	25	Li Pedrilonghi	43	22
Campuledda	287	27	Cascabraga	169	28	Viddanoa	209	36
Deposito Artiglieria	290	39	Giuseppe Candela	350	22	Case sparse	—	13
Case sparse	—	325	Izzilonghi	345	34	VILLANOVA MONTELEONE	717 0	4.583
			La Capanna	450	17	VILLANOVA MONTELEONE	717 0	4.583
			La Scalitta	203	58	Villanova Monte Leone *	567	4.571
			Nigolaeddu	326	50	Case sparse	—	12
			Paduledda	210	95			
			Torrappedda	370	27			
			Case sparse	—	167			

(a) Parte dell'isola amministrativa che comprende anche la frazione geografica San Pasquale. — (b) Parte dell'isola amministrativa che comprende anche le frazioni geografiche Telti e Vaccilleddi. — (c) Parte dell'isola amministrativa che comprende anche la frazione geografica Bassacutena. — (d) Centro diviso con il comune di Santa Teresa Gallura. — (e) Parte dell'isola amministrativa che comprende anche le frazioni geografiche Loiri e Vaccilleddi. — (f) Nucleo speciale: chiesa. — (g) Parte dell'isola amministrativa che comprende anche le frazioni geografiche Loiri e Telti. — (h) Frazione speciale: isola marittima. — (i) Vedi comuni di Chiamonti e di Perfugas per territorio in contestazione. — (l) Frazione speciale: parte di lago artificiale diviso tra più comuni. — (m) Nucleo speciale: stazione ferroviaria.

TAV. 3 — Popolazione residente per sesso e stato civile

COMUNI	MASCHI				FEMMINE				TOTALE			
	celibi	coniugati (a)	vedovi (b)	Totale	nubili	coniugate (a)	vedove (b)	Totale	celibi e nubili	coniugati (a)	vedovi (b)	Totale
1. Àggius	1.448	897	70	2.415	1.394	896	164	2.454	2.842	1.793	234	4.869
2. Alà dei Sardi	891	434	34	1.359	680	430	92	1.202	1.571	864	126	2.561
3. Alghero	8.139	4.959	271	13.369	7.446	4.935	938	13.319	15.585	9.894	1.209	26.688
4. Anela	447	295	25	767	381	287	50	718	828	582	75	1.485
5. Àrdara	379	164	12	555	272	167	42	481	651	331	54	1.036
6. Arzachena	1.386	941	68	2.395	1.122	927	174	2.223	2.508	1.868	242	4.618
7. Bànari	372	212	13	597	326	211	64	601	698	423	77	1.198
8. Benetutti	1.014	444	35	1.493	958	447	118	1.523	1.972	891	153	3.016
9. Berchidda	1.037	659	45	1.741	1.041	662	132	1.835	2.078	1.321	177	3.576
10. Bessude	200	120	12	332	217	119	36	372	417	239	48	704
11. Bonnànarò	519	364	19	902	441	362	116	919	960	726	135	1.821
12. Bonò	1.651	750	67	2.468	1.461	763	214	2.438	3.112	1.513	281	4.906
13. Bonorva	2.137	1.172	104	3.413	1.756	1.173	327	3.256	3.893	2.345	431	6.669
14. Bortigiàdas	560	300	27	887	465	297	70	832	1.025	597	97	1.719
15. Borutta	165	103	14	282	152	101	28	281	317	204	42	563
16. Bottidda	331	209	21	561	326	212	62	600	657	421	83	1.161
17. Buddusò	2.304	1.112	90	3.506	2.049	1.111	199	3.359	4.353	2.223	289	6.865
18. Bultei	752	389	37	1.178	705	387	93	1.185	1.457	776	130	2.363
19. Bulzi	294	156	17	467	252	156	28	436	546	312	45	903
20. Bùrgos	519	314	19	852	471	322	79	872	990	636	98	1.724
21. Calangiànus	2.053	1.182	84	3.319	1.791	1.176	217	3.184	3.844	2.358	301	6.503
22. Cargeghe	229	146	11	386	186	146	28	360	415	292	39	746
23. Castelsardo	1.408	730	43	2.181	1.241	730	128	2.099	2.649	1.460	171	4.280
24. Cherèmule	229	125	15	369	213	124	46	383	442	249	61	752
25. Chiaramonti	839	514	35	1.388	711	522	108	1.341	1.550	1.036	143	2.729
26. Codrongiànos	365	210	31	606	311	209	58	578	676	419	89	1.184
27. Cossoine	559	264	20	843	390	265	95	750	949	529	115	1.593
28. Esporlatu	227	121	6	354	172	121	42	335	399	242	48	689
29. Florinas	604	405	40	1.049	467	398	82	947	1.071	803	122	1.996
30. Giave	421	243	18	682	369	240	106	715	790	483	124	1.397
31. Illorai	651	324	30	1.005	552	328	87	967	1.203	652	117	1.972
32. Ittireddu	345	177	14	536	270	177	28	475	615	354	42	1.011
33. Ittiri	2.457	1.789	109	4.355	2.092	1.779	391	4.262	4.549	3.568	500	8.617
34. Laerru	468	292	21	781	390	298	52	740	858	590	73	1.521
35. La Maddalena	3.442	2.202	115	5.759	2.619	2.169	622	5.410	6.061	4.371	737	11.169
36. Luogosanto	735	543	46	1.324	647	534	107	1.288	1.382	1.077	153	2.612
37. Lùras	902	588	49	1.539	818	592	113	1.523	1.720	1.180	162	3.062
38. Mara	433	249	21	703	335	255	53	643	768	504	74	1.346
39. Màrtis	385	214	26	625	336	212	47	595	721	426	73	1.220
40. Monteleone Rocca Dòria	93	65	8	166	74	64	13	151	167	129	21	317
41. Monti	772	474	51	1.297	626	469	83	1.178	1.398	943	134	2.475

(a) Compresi i separati legalmente. — (b) Compresi i divorziati.

Segue Tav. 3 — Popolazione residente per sesso e stato civile

C O M U N I	M A S C H I				F E M M I N E				T O T A L E			
	celibi	coniugati (a)	vedovi (b)	Totale	nubili	coniugate (a)	vedove (b)	Totale	celibi e nubili	coniugati (a)	vedovi (b)	Totale
42. Mòres	1.003	515	36	1.554	888	513	140	1.541	1.891	1.028	176	3.095
43. Mùros	161	122	6	289	163	119	20	302	324	241	26	591
44. Nughedu di San Nicolò	608	341	26	975	584	348	94	1.026	1.192	689	120	2.001
45. Nule	693	297	35	1.025	713	300	71	1.084	1.406	597	106	2.109
46. Nulvi	1.224	745	75	2.044	1.093	744	163	2.000	2.317	1.489	238	4.044
47. Òlbia	5.819	3.489	199	9.507	5.165	3.500	616	9.281	10.984	6.989	815	18.788
48. Olmedo	471	288	25	784	411	286	53	750	882	574	78	1.534
49. Òschiri	1.447	740	54	2.241	1.339	738	176	2.253	2.786	1.478	230	4.494
50. Òsilo	1.703	1.065	101	2.869	1.475	1.061	270	2.806	3.178	2.126	371	5.675
51. Ossi	1.389	876	71	2.316	1.247	873	176	2.296	2.636	1.749	247	4.632
52. Ozieri	3.913	1.914	146	5.973	3.548	1.926	437	5.911	7.461	3.840	583	11.884
53. Pàdria	541	340	24	905	503	341	88	932	1.044	681	112	1.837
54. Palau	480	362	34	876	450	363	61	874	930	725	95	1.750
55. Pattada	1.727	815	76	2.618	1.502	816	220	2.538	3.229	1.631	296	5.156
56. Pèrfugas	1.101	638	53	1.792	844	636	99	1.579	1.945	1.274	152	3.371
57. Ploaghe	1.578	873	79	2.530	1.328	876	218	2.422	2.906	1.749	297	4.952
58. Porto Tòrres	3.551	2.257	123	5.931	2.890	1.998	380	5.268	6.441	4.255	503	11.199
59. Pozzomaggiore	1.311	813	72	2.196	1.234	824	241	2.299	2.545	1.637	313	4.495
60. Putifigari	235	145	14	394	176	143	22	341	411	288	36	735
61. Romana	306	201	11	518	239	196	44	479	545	397	55	997
62. San Francesco d'Aglientu	444	308	24	776	327	304	64	695	771	612	88	1.471
63. Santa Teresa Gallura	752	604	42	1.398	665	594	183	1.442	1.417	1.198	225	2.840
64. Sàssari	26.603	16.231	824	43.658	26.742	16.136	3.501	46.379	53.345	32.367	4.325	90.037
65. Sèdini	674	453	30	1.157	576	447	70	1.093	1.250	900	100	2.250
66. Seméstene	194	128	15	337	173	126	35	334	367	254	50	671
67. Sènnori	1.551	1.118	62	2.731	1.475	1.166	206	2.847	3.026	2.284	268	5.578
68. Siligo	441	297	28	766	453	298	89	840	894	595	117	1.606
69. Sorso	2.731	1.978	132	4.841	2.376	1.991	417	4.784	5.107	3.969	549	9.625
70. Tèmpio Pausània	4.103	2.723	255	7.081	3.780	2.708	570	7.058	7.883	5.431	825	14.139
71. Thiesi	1.029	596	53	1.678	1.062	588	170	1.820	2.091	1.184	223	3.498
72. Tissi	387	260	10	657	392	255	66	713	779	515	76	1.370
73. Torralba	426	271	23	720	338	269	68	675	764	540	91	1.395
74. Trinità d'Agultu e Vignola	607	382	20	1.009	486	381	58	925	1.093	763	78	1.934
75. Tula	665	345	35	1.045	564	343	56	963	1.229	688	91	2.008
76. Uri	758	445	32	1.235	628	444	98	1.170	1.386	889	130	2.405
77. Ûsini	879	546	34	1.459	843	547	115	1.505	1.722	1.093	149	2.964
78. Valledòria	1.269	700	42	2.011	1.053	690	88	1.831	2.322	1.390	130	3.842
79. Villanova Monteleone	1.423	814	74	2.311	1.269	813	190	2.272	2.692	1.627	264	4.583
PROVINCIA	116.359	69.886	4.788	191.033	105.519	69.474	15.165	190.158	221.878	139.360	19.953	381.191

(a) Compresi i separati legalmente. — (b) Compresi i divorziati.

TAV. 4 - Popolazione residente per sesso e classe di età

A - TOTALE

C O M U N I	C L A S S I D I E T À (anni)															TOTALE
	Fino a 6	6-14	14-21	21-25	25-30	30-35	35-40	40-45	45-50	50-55	55-60	60-65	65-70	70-75	oltre 75	
1. Aggius	589	721	540	335	381	393	338	236	274	255	220	182	148	109	148	4.869
2. Alà dei Sardi	261	396	315	191	165	153	153	126	131	160	123	101	99	71	116	2.561
3. Alghero	3.365	4.277	3.428	1.883	2.011	1.918	1.793	1.346	1.399	1.349	1.038	847	695	556	783	26.688
4. Anela	160	215	184	102	104	106	111	59	59	85	90	59	52	50	49	1.485
5. Àrdara	131	225	113	68	69	57	59	52	54	46	35	41	28	17	41	1.036
6. Arzachena	502	684	570	288	341	298	275	213	277	278	212	193	161	136	190	4.618
7. Bànnari	111	188	151	72	56	72	79	53	81	58	47	60	60	42	68	1.198
8. Benetutti	374	514	313	183	193	196	195	162	142	171	119	115	99	97	143	3.016
9. Berchidda	366	463	385	236	252	256	271	198	223	204	179	138	122	126	157	3.576
10. Bessude	52	93	74	51	52	35	40	31	27	46	43	47	45	17	51	704
11. Bonnànarò	157	253	185	104	122	120	109	85	90	127	121	101	79	55	113	1.821
12. Bono	596	821	671	300	350	280	296	234	231	251	222	184	156	134	180	4.906
13. Bonorva	686	984	769	378	424	444	412	307	362	398	359	279	261	214	392	6.669
14. Bortigiàdas	174	231	223	135	129	128	105	67	93	103	79	75	61	45	71	1.719
15. Borutta	51	56	60	24	29	37	39	29	49	28	27	42	22	17	53	563
16. Bottidda	120	182	143	77	78	79	68	55	40	68	71	47	41	40	52	1.161
17. Buddusò	819	1.147	868	478	503	442	471	296	322	347	295	225	212	209	231	6.865
18. Bultei	195	289	259	142	178	183	158	108	114	151	168	109	90	90	129	2.363
19. Bulzi	115	147	99	52	75	83	60	36	35	51	43	31	31	20	25	903
20. Bùrgos	207	262	195	94	124	112	126	90	90	71	84	79	57	56	77	1.724
21. Calangiànus	728	954	798	455	494	460	381	294	362	383	272	249	214	194	265	6.503
22. Cargeghe	90	105	95	48	34	49	55	38	48	46	28	23	26	26	35	746
23. Castelsardo	534	721	610	292	312	251	251	210	214	233	179	146	111	75	141	4.280
24. Cherèmule	60	112	88	44	45	34	42	40	47	46	41	30	26	35	62	752
25. Chiamonti	311	416	348	191	201	184	171	98	151	173	134	104	85	65	97	2.729
26. Codrongiànos	114	182	143	79	83	60	80	51	70	67	53	41	61	39	61	1.184
27. Cossoine	155	227	161	90	115	106	109	80	92	83	83	75	67	56	94	1.593
28. Esporlatu	78	103	96	43	49	42	37	33	30	44	35	33	20	26	20	689
29. Florinas	178	276	203	107	119	127	121	108	130	136	107	105	78	57	144	1.996
30. Giave	104	141	138	74	79	91	108	63	78	107	82	74	69	53	136	1.397
31. Illorai	259	303	253	126	142	131	140	83	82	70	87	79	60	53	104	1.972
32. Ittireddu	126	185	112	55	72	69	71	36	45	54	47	41	33	12	53	1.011
33. Ittiri	874	1.177	1.069	535	570	532	572	422	476	478	435	358	332	335	452	8.617
34. Laerru	162	239	207	110	116	94	85	67	75	85	75	67	47	35	57	1.521
35. La Maddalena	1.085	1.352	1.694	796	862	772	720	647	674	633	476	394	376	267	421	11.169
36. Luogosanto	231	374	299	167	148	158	179	137	176	193	144	104	90	76	136	2.612
37. Lùras	313	393	356	198	206	214	176	171	178	196	141	148	121	110	141	3.062
38. Mara	161	238	177	82	98	70	98	73	50	57	54	63	35	35	55	1.346
39. Màrtis	130	182	142	101	96	78	76	41	67	84	51	55	31	35	51	1.220
40. Monteleone Rocca Dòria	20	51	35	20	25	23	20	11	21	12	14	22	14	11	18	317
41. Monti	270	404	299	145	164	138	165	128	147	152	115	92	76	85	95	2.475

Seque Tav. 4 — Popolazione residente per sesso e classe di età
Seque A - TOTALE

C O M U N I	C L A S S I D I E T À (anni)															T O T A L E
	Fino a 6	6-14	14-21	21-25	25-30	30-35	35-40	40-45	45-50	50-55	55-60	60-65	65-70	70-75	oltre 75	
42. Mòres	301	443	389	194	187	214	196	139	171	163	160	143	148	87	160	3.095
43. Mùros.	86	81	73	29	34	44	34	26	35	38	24	20	19	27	21	591
44. Nughedu di San Nicolò. . .	197	267	207	121	106	153	157	103	104	127	98	76	78	71	136	2.001
45. Nule	280	388	209	91	104	125	150	123	102	111	101	80	65	70	110	2.109
46. Nulvi	494	642	481	259	281	257	236	186	199	229	168	162	144	119	187	4.044
47. Òlbia	2.425	3.075	2.288	1.310	1.459	1.387	1.243	898	1.056	1.024	758	581	446	352	486	18.788
48. Olmedo	236	266	161	108	128	106	97	66	74	70	55	46	38	33	50	1.534
49. Òschiri	425	690	595	319	338	338	264	172	245	267	232	174	144	106	185	4.494
50. Òsilo	570	721	649	361	402	410	385	233	338	358	284	257	209	212	286	5.675
51. Ossi	683	750	512	272	316	326	294	190	217	210	224	176	146	120	196	4.632
52. Ozieri	1.364	1.982	1.547	783	841	780	744	532	606	620	578	432	321	288	466	11.884
53. Pàdria	148	232	190	114	130	120	121	83	88	104	117	91	93	91	115	1.837
54. Palau	151	210	233	117	107	131	102	76	119	111	101	87	68	57	80	1.750
55. Pattada	575	826	628	321	346	312	324	237	239	275	253	193	170	172	285	5.156
56. Pèrfugas.	417	552	400	219	270	259	218	118	169	195	156	120	80	83	115	3.371
57. Ploaghe	529	770	586	316	302	297	287	215	263	316	250	227	165	157	272	4.952
58. Porto Tòrres.	1.640	1.782	1.295	780	918	868	771	501	566	528	432	325	267	210	316	11.199
59. Pozzomaggiore	387	647	526	270	237	254	295	184	268	289	256	218	200	166	298	4.495
60. Putifigari	112	112	96	51	52	37	37	30	42	52	31	27	17	14	25	735
61. Romana.	111	142	122	56	82	64	67	40	49	60	65	31	23	37	48	997
62. San Francesco d'Aglientu . .	127	216	154	86	90	96	107	71	101	93	86	69	57	51	67	1.471
63. Santa Teresa Gallura	246	314	319	170	194	164	168	127	182	217	173	124	125	134	183	2.840
64. Sàssari	11.484	13.970	11.726	6.291	6.952	6.482	5.815	4.321	4.684	4.560	3.696	3.000	2.427	1.871	2.758	90.037
65. Sèdini.	229	315	269	155	191	160	126	94	110	134	122	110	81	64	90	2.250
66. Semèstene	72	104	61	31	40	43	41	30	36	35	42	30	39	26	41	671
67. Sènnori	676	911	698	354	374	393	336	263	300	304	251	189	161	147	221	5.578
68. Siligo	112	196	211	107	116	70	89	63	94	107	109	87	70	68	107	1.606
69. Sorso	1.257	1.520	1.233	598	656	629	615	456	512	494	431	303	348	238	335	9.625
70. Tèmpio Pausània.	1.501	1.974	1.724	905	1.025	964	871	674	799	908	725	597	463	411	598	14.139
71. Thiesi	325	543	401	168	189	194	204	179	215	211	163	160	151	156	239	3.498
72. Tissi	128	214	181	92	88	75	74	58	79	81	63	61	51	51	74	1.370
73. Torralba.	151	215	140	59	77	75	88	80	88	95	78	72	49	41	87	1.395
74. Trinità d'Agultu e Vignola . .	208	297	242	125	135	116	128	86	126	139	103	67	56	46	60	1.934
75. Tula	258	303	242	133	166	146	132	87	85	90	97	74	69	50	76	2.008
76. Uri	297	352	257	141	204	182	182	121	116	144	94	106	79	55	75	2.405
77. Òsini	370	418	417	213	215	199	175	124	135	166	138	91	97	84	122	2.964
78. Valledòria	589	735	455	265	279	270	252	167	204	177	141	86	76	67	79	3.842
79. Villanova Monteleone	579	752	568	267	317	313	307	164	228	238	210	162	157	111	210	4.583
PROVINCIA . . .	44.754	58.210	47.353	25.202	27.614	26.128	24.547	17.931	20.350	20.919	17.293	14.112	11.888	9.924	14.966	381.191

Segue Tav. 4 — Popolazione residente per sesso e classe di età

B - MASCHI

C O M U N I	C L A S S I D I E T À (anni)															T O T A L E
	Fino a 6	6-14	14-21	21-25	25-30	30-35	35-40	40-45	45-50	50-55	55-60	60-65	65-70	70-75	oltre 75	
1. Aggius	279	347	261	155	189	204	184	118	141	143	106	98	71	44	75	2.415
2. Alà dei Sardi	137	193	165	106	94	86	88	67	81	83	62	54	48	37	58	1.359
3. Alghero	1.748	2.185	1.687	943	1.003	969	878	677	712	713	521	412	314	255	352	13.369
4. Anela	84	103	93	57	55	55	57	33	32	43	40	34	25	27	29	767
5. Àrdara	73	119	55	40	41	36	29	28	32	26	17	24	9	10	16	555
6. Arzachena	256	363	314	137	185	161	126	101	155	143	112	90	75	72	105	2.395
7. Bànari	51	102	71	38	30	35	35	29	48	34	17	26	25	18	38	597
8. Benetutti	196	239	168	95	99	108	105	77	68	90	54	49	40	37	68	1.493
9. Berchidda	167	233	198	116	145	106	129	91	117	95	97	65	50	59	73	1.741
10. Bessude	17	46	32	22	27	22	17	18	16	24	15	20	26	6	24	332
11. Bonnanaro	80	144	95	59	65	62	46	51	49	49	60	40	38	21	43	902
12. Bono	307	416	359	150	194	140	138	124	117	114	107	91	63	62	86	2.468
13. Bonorva	331	505	418	208	239	245	205	151	193	196	177	136	132	95	182	3.413
14. Bortigiàdas	85	122	116	70	69	73	59	31	40	56	34	34	31	28	39	887
15. Borutta	23	27	31	16	11	19	19	14	27	14	13	26	10	7	25	282
16. Bottidda	53	83	74	39	35	50	28	31	16	31	37	21	16	20	27	561
17. Buddusò	430	599	441	246	251	223	232	148	167	187	141	119	99	94	129	3.506
18. Bultei	103	144	140	76	83	105	73	56	55	70	75	53	32	41	72	1.178
19. Bulzi	61	68	51	31	38	47	27	19	17	31	25	14	16	11	11	467
20. Bùrgos	102	137	95	43	67	58	63	44	56	34	42	31	20	23	37	852
21. Calangianus	359	523	390	234	244	240	184	141	195	199	159	106	100	102	143	3.319
22. Cargeghe	48	56	45	26	14	27	31	18	30	21	17	15	7	13	18	386
23. Castelsardo	284	376	325	153	157	123	116	105	108	130	82	72	57	31	62	2.181
24. Cherèmule	24	61	52	18	22	14	17	14	32	24	21	18	9	13	30	369
25. Chiaramonti	155	221	188	104	96	97	83	46	73	95	72	49	39	26	44	1.388
26. Codrongianus	60	89	82	39	41	29	41	29	36	35	23	21	23	25	33	606
27. Cossoine	82	127	92	60	63	55	57	42	51	40	40	45	32	20	37	843
28. Esporlatu	50	54	54	20	28	19	22	16	16	24	11	16	6	11	7	354
29. Florinas	100	161	110	53	66	66	57	53	63	70	63	54	33	31	69	1.049
30. Giave	51	78	74	42	44	51	52	27	40	58	41	24	23	23	54	682
31. Illorai	142	145	127	70	71	70	80	34	36	39	40	41	29	24	57	1.005
32. Ittireddu	70	102	51	33	36	38	39	20	21	30	23	24	11	5	33	536
33. Ittiri	456	594	542	271	324	278	282	210	270	248	214	175	140	154	197	4.355
34. Laerru	87	125	107	54	63	42	46	32	41	42	41	34	20	17	30	781
35. La Maddalena	529	702	1.081	461	462	403	360	317	324	322	239	154	145	104	156	5.759
36. Luogosanto	117	192	155	85	62	78	90	69	78	110	75	46	41	41	85	1.324
37. Lùras	159	194	186	109	101	93	100	86	96	93	72	68	60	52	70	1.539
38. Mara	89	116	104	51	57	34	48	38	28	29	23	25	13	22	26	703
39. Màrtis	62	86	67	58	55	46	37	17	36	46	23	30	17	16	29	625
40. Monteleone Rocca Dòria . .	9	27	19	11	13	15	9	7	9	4	8	11	7	7	10	166
41. Monti	146	207	157	80	78	74	88	59	80	86	60	48	32	41	61	1.297

Segue Tav. 4 — Popolazione residente per sesso e classe di età
Segue B — MASCHI

C O M U N I	C L A S S I D I E T À (anni)															T O T A L E
	Fino a 6	6-14	14-21	21-25	25-30	30-35	35-40	40-45	45-50	50-55	55-60	60-65	65-70	70-75	oltre 75	
42. Mòres	170	232	189	98	99	104	101	65	96	85	70	68	57	42	78	1.554
43. Mùros.	47	35	32	14	17	21	18	10	25	21	12	7	7	14	9	289
44. Nughedu di San Nicolò. . .	96	131	103	63	56	81	74	49	52	67	45	34	36	25	63	975
45. Nule	148	194	106	56	57	56	61	56	48	54	45	34	27	26	57	1.025
46. Nulvi	253	309	274	138	144	139	120	81	110	124	80	74	55	51	92	2.044
47. Òbia	1.254	1.580	1.176	641	718	684	619	460	555	532	385	280	201	176	246	9.507
48. Olmedo	128	120	86	53	63	55	54	39	42	36	25	19	14	18	32	784
49. Òschiri	221	342	292	169	174	182	114	92	125	133	122	85	58	51	81	2.241
50. Òsilo	299	359	333	181	205	224	191	114	166	184	132	126	93	109	153	2.869
51. Ossi.	333	377	269	131	160	163	158	97	117	96	109	98	65	64	99	2.336
52. Ozieri	704	1.018	820	392	445	391	368	273	296	316	292	190	129	122	217	5.973
53. Pàdria	68	137	96	52	65	57	58	49	43	51	52	44	43	41	49	905
54. Palau	77	114	113	63	59	54	46	35	53	57	59	41	30	28	47	876
55. Pattada	304	434	343	180	182	143	177	129	114	122	128	78	71	72	141	2.618
56. Pèrfugas.	201	309	214	110	154	138	116	58	99	102	81	70	39	46	55	1.792
57. Ploaghe	293	432	307	154	161	150	129	95	137	171	132	103	72	65	129	2.530
58. Porto Tòrres.	847	904	644	420	516	499	444	278	312	315	217	171	114	90	160	5.931
59. Pozzomaggiore	200	331	279	135	126	133	137	78	120	152	113	98	94	67	133	2.196
60. Putifigari	63	62	48	26	31	19	18	16	17	32	18	14	11	6	13	394
61. Romana.	59	87	60	29	39	37	35	17	24	37	32	17	8	13	24	518
62. San Francesco d'Aglientu . .	68	102	87	46	52	52	55	37	54	56	43	37	29	17	41	776
63. Santa Teresa Gallura	126	172	152	77	107	78	90	51	81	110	87	55	57	59	96	1.398
64. Sàssari	5.903	7.245	5.695	2.970	3.357	3.103	2.763	2.094	2.262	2.209	1.778	1.338	1.021	773	1.147	43.658
65. Sèdini.	115	153	144	77	112	87	63	51	47	69	66	58	38	35	42	1.157
66. Semèstene	35	45	35	17	22	23	21	16	21	22	19	13	16	11	21	337
67. Sènnori	349	441	336	175	161	204	172	134	142	156	125	94	73	66	103	2.731
68. Siligo	62	106	100	43	50	29	44	27	51	54	56	35	27	31	51	766
69. Sorso	657	766	591	321	331	330	310	227	267	264	209	156	149	113	150	4.841
70. Tèmpio Pausània.	764	1.046	867	446	506	458	415	342	389	465	382	294	220	174	313	7.081
71. Thiesi	161	276	200	77	96	79	95	86	119	108	77	67	58	71	108	1.678
72. Tissi	75	104	87	45	45	32	38	23	44	35	32	23	20	17	37	657
73. Torralba.	70	120	77	38	42	35	43	38	51	50	37	38	16	18	47	720
74. Trinità d'Agultu e Vignola .	102	166	114	66	72	55	57	51	74	72	54	37	31	30	28	1.009
75. Tula	137	164	115	65	90	81	67	46	42	46	57	34	27	25	49	1.045
76. Uri	153	192	126	67	107	108	91	55	55	82	43	53	46	21	36	1.235
77. Ùsini	179	220	208	98	111	97	80	58	74	83	56	47	42	44	62	1.459
78. Valledòria	313	387	226	140	142	141	118	97	108	102	73	47	42	35	40	2.011
79. Villanova Monteleone . . .	302	375	300	148	150	158	157	76	103	119	108	71	76	56	112	2.311
PROVINCIA . . .	22.998	29.998	24.116	12.700	14.041	13.176	12.094	8.888	10.337	10.710	8.550	6.661	5.196	4.467	7.101	191.033

Seque Tav. 4 — Popolazione residente per sesso e classe di età

C - FEMMINE

C O M U N I	C L A S S I D I E T À (anni)															T O T A L E
	Fino a 6	6-14	14-21	21-25	25-30	30-35	35-40	40-45	45-50	50-55	55-60	60-65	65-70	70-75	oltre 75	
1. Aggius	310	374	279	180	192	189	154	118	133	112	114	84	77	65	73	2.454
2. Alà dei Sardi	124	203	150	85	71	67	65	59	50	77	61	47	51	34	58	1.202
3. Alghero	1.617	2.092	1.741	940	1.008	949	915	669	687	636	517	435	381	301	431	13.319
4. Anela	76	112	91	45	49	51	54	26	27	42	50	25	27	23	20	718
5. Àrdara	58	106	58	28	28	21	30	24	22	20	18	17	19	7	25	481
6. Arzachena	246	321	256	151	156	137	149	112	122	135	100	103	86	64	85	2.223
7. Bànari	60	86	80	34	26	37	44	24	33	24	30	34	35	24	30	601
8. Benetutti	178	275	145	88	94	88	90	85	74	81	65	66	59	60	75	1.523
9. Berchidda	199	230	187	120	107	150	142	107	106	109	82	73	72	67	84	1.835
10. Bessude	35	47	42	29	25	13	23	13	11	22	28	27	19	11	27	372
11. Bonnàro	77	109	90	45	57	58	63	34	41	78	61	61	41	34	70	919
12. Bono	289	405	312	150	156	140	158	110	114	137	115	93	93	72	94	2.438
13. Bonorva	355	479	351	170	185	199	207	156	169	202	182	143	129	119	210	3.256
14. Bortigiàdas	89	109	107	65	60	55	46	36	53	47	45	41	30	17	32	832
15. Borutta	28	29	29	8	18	18	20	15	22	14	14	16	12	10	28	281
16. Bottidda	67	99	69	38	43	29	40	24	24	37	34	26	25	20	25	600
17. Buddusò	389	548	427	232	252	219	239	148	155	160	154	106	113	115	102	3.359
18. Bultei	92	145	119	66	95	78	85	52	59	81	93	56	58	49	57	1.185
19. Bulzi	54	79	48	21	37	36	33	17	18	20	18	17	15	9	14	436
20. Bùrgos	105	125	100	51	57	54	63	46	34	37	42	48	37	33	40	872
21. Calangiànus	369	431	408	221	250	220	197	153	167	184	113	143	114	92	122	3.184
22. Cargeghe	42	49	50	22	20	22	24	20	18	25	11	8	19	13	17	360
23. Castelsardo	250	345	285	139	155	128	135	105	106	103	97	74	54	44	79	2.099
24. Cherèmule	36	51	36	26	23	20	25	26	15	22	20	12	17	22	32	383
25. Chiaramonti	156	195	160	87	105	87	88	52	78	78	62	55	46	39	53	1.341
26. Codrongianos	54	93	61	40	42	31	39	22	34	32	30	20	38	14	28	578
27. Cossoine	73	100	69	30	52	51	52	38	41	43	43	30	35	36	57	750
28. Esporlatu	28	49	42	23	21	23	15	17	14	20	24	17	14	15	13	335
29. Florinas	78	115	93	54	53	61	64	55	67	66	44	51	45	26	75	947
30. Giave	53	63	64	32	35	40	56	36	38	49	41	50	46	30	82	715
31. Illorai	117	158	126	56	71	61	60	49	46	31	47	38	31	29	47	967
32. Ittireddu	56	83	61	22	36	31	32	16	24	24	24	17	22	7	20	475
33. Ittiri	418	583	527	264	246	254	290	212	206	230	221	183	192	181	255	4.262
34. Laerru	75	114	100	56	53	52	39	35	34	43	34	33	27	18	27	740
35. La Maddalena	556	650	613	335	400	369	360	330	350	311	237	240	231	163	265	5.410
36. Luogosanto	114	182	144	82	86	80	89	68	98	83	69	58	49	35	51	1.288
37. Lùras	154	199	170	89	105	121	76	85	82	103	69	80	61	58	71	1.523
38. Mara	72	122	73	31	41	36	50	35	22	28	31	38	22	13	29	643
39. Màrtis	68	96	75	43	41	32	39	24	31	38	28	25	14	19	22	595
40. Monteleone Rocca D'òria	11	24	16	9	12	8	11	4	12	8	6	11	7	4	8	151
41. Monti	124	197	142	65	86	64	77	69	67	66	55	44	44	44	34	1.178

Segue Tav. 4 — Popolazione residente per sesso e classe di età
Segue C — FEMMINE

C O M U N I	C L A S S I D I E T À (anni)															T O T A L E
	Fino a 6	6-14	14-21	21-25	25-30	30-35	35-40	40-45	45-50	50-55	55-60	60-65	65-70	70-75	oltre 75	
42. Mòres	131	211	200	96	88	110	95	74	75	78	90	75	91	45	82	1.541
43. Mùros.	39	46	41	15	17	23	16	16	10	17	12	13	12	13	12	302
44. Nughedu di San Nicolò.	101	136	104	58	50	72	83	54	52	60	53	42	42	46	73	1.026
45. Nule	132	194	103	35	47	69	89	67	54	57	56	46	38	44	53	1.084
46. Nulvi	241	333	207	121	137	118	116	105	89	105	88	88	89	68	95	2.000
47. Òlbia	1.171	1.495	1.112	669	741	703	624	438	501	492	373	301	245	176	240	9.281
48. Olmedo	108	146	75	55	65	51	43	27	32	34	30	27	24	15	18	750
49. Òschiri	204	348	303	150	164	156	150	80	120	134	110	89	86	55	104	2.253
50. Òsilo	271	362	316	180	197	186	194	119	172	174	152	131	116	103	133	2.806
51. Ossi.	350	373	243	141	156	163	136	93	100	114	115	78	81	56	97	2.296
52. Ozieri	660	964	727	391	396	389	376	259	310	304	286	242	192	166	249	5.911
53. Pàdria	80	95	94	62	65	63	63	34	45	53	65	47	50	50	66	932
54. Palau	74	96	120	54	48	77	56	41	66	54	42	46	38	29	33	874
55. Pattada	271	392	285	141	164	169	147	108	125	153	125	115	99	100	144	2.538
56. Pèrfugas.	216	243	186	109	116	121	102	60	70	93	75	50	41	37	60	1.579
57. Ploaghe	236	338	279	162	141	147	158	120	126	145	118	124	93	92	143	2.422
58. Porto Tòrres.	793	878	651	360	402	369	327	223	254	213	215	154	153	120	156	5.268
59. Pozzomaggiore	187	316	247	135	111	121	158	106	148	137	143	120	106	99	165	2.299
60. Putifigari	49	50	48	25	21	18	19	14	25	20	13	13	6	8	12	341
61. Romana.	52	55	62	27	43	27	32	23	25	23	33	14	15	24	24	479
62. San Francesco d'Aglientu.	59	114	67	40	38	44	52	34	47	37	43	32	28	34	26	695
63. Santa Teresa Gallura	120	142	167	93	87	86	78	76	101	107	86	69	68	75	87	1.442
64. Sàssari	5.581	6.725	6.031	3.321	3.595	3.379	3.052	2.227	2.422	2.351	1.918	1.662	1.406	1.098	1.611	46.379
65. Sèdini.	114	162	125	78	79	73	63	43	63	65	56	52	43	29	48	1.093
66. Semèstene	37	59	26	14	18	20	20	14	15	13	23	17	23	15	20	334
67. Sènnori	327	470	362	179	213	189	164	129	158	148	126	95	88	81	118	2.847
68. Siligo	50	90	111	64	66	41	45	36	43	53	53	52	43	37	56	840
69. Sorso	600	754	642	277	325	299	305	229	245	230	222	147	199	125	185	4.784
70. Tèmpio Pausània.	737	928	857	459	519	506	456	332	410	443	343	303	243	237	285	7.058
71. Thiesi	164	267	201	91	93	115	109	93	96	103	86	93	93	85	131	1.820
72. Tissi	53	110	94	47	43	43	36	35	35	46	31	38	31	34	37	713
73. Torralba.	81	95	63	21	35	40	45	42	37	45	41	34	33	23	40	675
74. Trinità d'Agultu e Vignola	106	131	128	59	63	61	71	35	52	67	49	30	25	16	32	925
75. Tula	121	139	127	68	76	65	65	41	43	44	40	40	42	25	27	963
76. Uri	144	160	131	74	97	74	91	66	61	62	51	53	33	34	39	1.170
77. Òsini	191	198	209	115	104	102	95	66	61	83	82	44	55	40	60	1.505
78. Valledòria	276	348	229	125	137	129	134	70	96	75	68	39	34	32	39	1.831
79. Villanova Monteleone	277	377	268	119	167	155	150	88	125	119	102	91	81	55	98	2.272
PROVINCIA	21.756	28.212	23.237	12.502	13.573	12.952	12.453	9.043	10.013	10.209	8.743	7.451	6.692	5.457	7.865	190.158

TAV. 5 - Popolazione residente in età da

COMUNI	FORNITI DI TITOLO DI STUDIO															
	LAUREA		DIPLOMA										LICENZA SCUOLA MEDIA INFERIORE			
			Maturità classica e scientifica		Abilitazione						Altri e non specificati				Totale	
	magistrale				tecnica, profes- sionale, artistica		Totale									
MF	M	MF	M	MF	M	MF	M	MF	M	MF	M	MF	M	MF	M	
1. Aggius	19	16	19	14	32	11	6	5	38	16	2	—	59	30	132	77
2. Alà dei Sardi	6	6	8	6	7	3	2	2	9	5	—	—	17	11	62	30
3. Alghero	270	194	238	154	333	93	171	145	504	238	32	8	774	400	2.011	1.118
4. Anela	4	3	5	4	7	2	4	4	11	6	—	—	16	10	63	45
5. Àrdara	1	1	2	1	4	1	—	—	4	1	1	—	7	2	20	15
6. Arzachena	10	7	14	11	28	9	13	12	41	21	8	1	63	33	141	83
7. Bànnari	1	1	5	5	5	4	2	2	7	6	2	—	14	11	20	9
8. Benetutti	12	11	11	9	21	9	5	4	26	13	2	1	39	23	62	39
9. Berchidda	15	13	16	10	26	6	5	3	31	9	2	1	49	20	117	72
10. Bessude	2	2	1	1	8	1	1	1	9	2	2	1	12	4	14	8
11. Bonnànarò	12	12	7	6	19	5	2	2	21	7	4	—	32	13	63	41
12. Bono	22	16	19	12	60	12	17	15	77	27	7	2	103	41	353	209
13. Bonorva	32	27	32	26	54	9	12	9	66	18	6	—	104	44	164	103
14. Bortigiàdas	5	5	4	1	10	—	1	1	11	1	1	—	16	2	28	20
15. Borutta	6	6	1	1	7	2	2	2	9	4	1	—	11	5	20	14
16. Bottidda	3	3	1	1	9	5	—	—	9	5	1	—	11	6	46	29
17. Buddusò	28	21	17	12	48	21	9	8	57	29	4	—	78	41	212	111
18. Bultei	11	10	9	6	20	7	1	1	21	8	2	—	32	14	77	49
19. Bulzi	1	1	2	2	6	1	—	—	6	1	—	—	8	3	19	11
20. Bùrgos	2	2	2	2	10	4	2	2	12	6	—	—	14	8	38	24
21. Calangiànus	44	33	33	22	45	9	17	12	62	21	13	6	108	49	436	259
22. Cargeghe	3	3	1	1	5	1	—	—	5	1	1	—	7	2	24	12
23. Castelsardo	12	9	8	7	28	5	5	5	33	10	2	—	43	17	63	31
24. Cherèmule	2	2	2	2	6	1	—	—	6	1	1	—	9	3	23	14
25. Chiamonti	9	9	3	2	7	5	6	3	13	8	2	—	18	10	48	28
26. Codrongiànos	5	3	2	1	5	1	3	2	8	3	—	—	10	4	29	17
27. Cossoine	5	4	2	—	14	6	—	—	14	6	2	—	18	6	21	16
28. Esporlatu	2	2	1	1	5	1	—	—	5	1	—	—	6	2	23	12
29. Florinas	8	7	6	3	5	1	2	1	7	2	2	—	15	5	39	18
30. Giave	5	4	5	5	13	5	2	2	15	7	3	—	23	12	63	37
31. Illorai	9	8	11	11	12	8	4	4	16	12	2	—	29	23	54	31
32. Ittireddu	1	1	4	3	7	2	1	1	8	3	2	2	14	8	26	17
33. Ittiri	26	20	20	18	29	9	16	15	45	24	5	1	70	43	269	196
34. Laerru	7	6	2	1	7	—	1	1	8	1	—	—	10	2	35	25
35. La Maddalena	108	73	96	66	181	53	63	56	244	109	47	37	387	212	1.812	1.304
36. Luogosanto	11	10	8	5	20	5	8	7	28	12	2	—	38	17	63	33
37. Lùras	22	18	13	9	21	6	3	3	24	9	1	—	38	18	112	75
38. Mara	2	1	2	—	3	1	1	1	4	2	1	—	7	2	25	18
39. Màrtis	1	1	2	2	6	2	2	1	8	3	1	—	11	5	20	14
40. Monteleone Rocca Dòria	1	1	—	—	1	—	—	—	1	—	—	—	1	—	2	2
41. Monti	3	3	2	2	14	3	8	8	22	11	5	—	29	13	68	47

6 anni in poi per sesso e grado d'istruzione

LICENZA SCUOLA ELEMENTARE		TOTALE		ALFABETI PRIVI DI TITOLO DI STUDIO		ANALFABETI								POPOLAZIONE RESIDENTE IN ETÀ DA 6 ANNI IN POI					
						6 - 14 anni		14-65		oltre 65		Totale		TOTALE			di cui da 6 a 14 anni		
						MF	M	MF	M	MF	M	MF	M	MF	M	M	F	MF	M
2.408	1 255	2.618	1.378	990	495	9	6	471	198	192	59	672	263	2.136	2.144	4.280	347	374	721
1 316	714	1.401	761	518	280	8	4	227	116	146	61	381	181	1.222	1.078	2.300	193	203	396
13 055	6 389	16 110	8.101	4 721	2 377	85	45	1.625	761	782	337	2.492	1.143	11.621	11.702	23.323	2.185	2.092	4.277
844	430	927	488	223	116	2	—	80	38	93	41	175	79	683	642	1.325	103	112	215
485	274	513	292	295	149	1	1	59	30	37	10	97	41	482	423	905	119	106	225
2.358	1.294	2 572	1.417	920	490	10	5	353	131	261	96	624	232	2 139	1.977	4.116	363	321	684
672	353	707	374	245	124	2	1	56	22	77	25	135	48	546	541	1.087	102	86	188
1.644	847	1.757	920	594	262	4	1	133	61	154	53	291	115	1.297	1.345	2.642	239	275	514
2 052	1.060	2 233	1.165	670	319	3	—	149	54	155	36	307	90	1.574	1.636	3.210	233	230	463
462	231	490	245	93	48	2	—	24	10	43	12	69	22	315	337	652	46	47	93
1.013	510	1.120	576	335	176	3	3	86	40	120	27	209	70	822	842	1.664	144	109	253
2 301	1.199	2 779	1.465	980	504	5	1	306	116	240	75	551	192	2 161	2.149	4 310	416	405	821
3 258	1.742	3 558	1.916	1.380	687	13	9	518	255	514	215	1.045	479	3 082	2.901	5.983	505	479	984
829	448	878	475	394	227	3	1	175	59	95	40	273	100	802	743	1.545	122	109	231
334	177	371	202	43	17	1	—	50	22	47	18	98	40	259	253	512	27	29	56
594	295	654	333	206	96	2	1	112	54	67	24	181	79	508	533	1.041	83	99	182
3.487	1.764	3.805	1 937	1.432	769	11	6	495	246	303	118	809	370	3.076	2 970	6.046	599	548	1.147
1.175	580	1.295	653	508	256	8	5	183	90	174	71	365	166	1.075	1 093	2.168	144	145	289
463	259	491	274	183	88	1	—	84	31	29	13	114	44	406	382	788	68	79	147
433	217	487	251	813	400	7	3	103	58	107	38	217	99	750	767	1.517	137	125	262
3 280	1.708	3.868	2 049	1.154	602	20	9	457	191	276	109	753	309	2.960	2.815	5 775	523	431	954
373	203	407	220	140	69	1	1	62	29	46	19	109	49	338	318	656	56	49	105
1.930	1.054	2 048	1.111	980	489	12	8	509	203	197	86	718	297	1.897	1.849	3 746	376	345	721
395	208	429	227	175	89	—	—	35	16	53	13	88	29	345	347	692	61	51	112
1.318	704	1.393	751	581	308	17	13	319	125	108	36	444	174	1.233	1.185	2.418	221	195	416
677	359	721	383	226	104	4	1	49	25	70	33	123	59	546	524	1.070	89	93	182
781	433	825	459	341	182	—	—	148	78	124	42	272	120	761	677	1.438	127	100	227
309	173	340	189	183	89	—	—	50	20	38	6	88	26	304	307	611	54	49	103
1.159	621	1.221	651	408	214	8	5	75	40	106	39	189	84	949	869	1.818	161	115	276
792	431	883	484	234	97	2	—	51	15	123	35	176	50	631	662	1.293	78	63	141
1.035	547	1.127	609	299	149	7	3	151	57	129	45	287	105	863	850	1.713	145	158	303
575	311	616	337	205	106	2	1	36	14	26	8	64	23	466	419	885	102	83	185
3 983	2.174	4 348	2 433	1 680	903	17	8	1.024	341	674	214	1.715	563	3 899	3.844	7.743	594	583	1.177
761	414	813	447	324	170	1	1	161	59	60	17	222	77	694	665	1.359	125	114	239
5.764	2 783	8.071	4 372	1.485	669	25	8	265	106	238	75	528	189	5.230	4.854	10.084	702	650	1.352
1 323	710	1 435	770	589	305	2	1	211	76	144	55	357	132	1.207	1.174	2.381	192	182	374
1.571	794	1.743	905	693	339	6	3	201	88	106	45	313	136	1.380	1.369	2.749	194	199	393
621	337	655	358	309	156	5	3	133	65	83	32	221	100	614	571	1.185	116	122	238
597	323	629	343	259	133	3	2	135	56	64	29	202	87	563	527	1.090	86	96	182
201	107	205	110	50	22	1	1	27	18	14	6	42	25	157	140	297	27	24	51
1.440	773	1.540	836	405	208	1	—	138	57	121	50	260	107	1.151	1.054	2.205	207	197	404

Segue Tav. 5 — Popolazione residente in età da

C O M U N I	F O R N I T I D I T I T O L O D I S T U D I O															
	LAUREA		DIPLOMA										LICENZA SCUOLA MEDIA INFERIORE			
			Maturità classica e scientifica		Abilitazione						Altri e non specificati				Totale	
	magistrale				tecnica, profes- sionale, artistica		Totale		MF	M			MF	M		
MF	M	MF	M	MF	M	MF	M	MF	M	MF	M	MF	M	MF	M	
42. Mòres	11	9	9	7	9	2	3	3	12	5	3	—	24	12	72	47
43. Mùros	2	2	3	2	6	3	2	2	8	5	—	—	11	7	17	8
44. Nughedu di San Nicolò	18	8	9	3	11	1	2	2	13	3	1	—	23	6	56	28
45. Nule	8	6	3	3	4	1	2	2	6	3	1	—	10	6	39	20
46. Nulvi	12	11	20	17	25	4	7	7	32	11	1	—	53	28	125	65
47. Òlbia	109	78	97	72	161	47	121	100	282	147	19	6	398	225	1.125	698
48. Olmedo	5	4	5	2	2	—	1	1	3	1	1	—	9	3	28	16
49. Òschiri	21	15	21	17	40	10	7	7	47	17	2	—	70	34	305	191
50. Òsilo	16	14	13	10	33	8	11	11	44	19	3	—	60	29	136	92
51. Ossi	14	11	8	7	17	7	2	2	19	9	1	—	28	16	84	54
52. Ozièri	141	102	76	44	174	34	58	50	232	84	14	4	322	132	937	541
53. Pàdria	8	6	9	5	7	2	1	1	8	3	2	—	19	8	72	41
54. Palau	9	8	16	14	26	9	6	6	32	15	2	—	50	29	101	63
55. Pattada	27	23	28	17	48	18	12	11	60	29	5	2	93	48	292	158
56. Pèrfugas	7	6	2	1	15	5	5	5	20	10	1	—	23	11	99	61
57. Ploaghe	13	12	28	25	32	2	16	12	48	14	2	—	78	39	181	111
58. Porto Tòrres	47	38	46	30	79	19	58	51	137	70	9	6	192	106	496	324
59. Pozzomaggiore	31	23	16	9	50	11	21	17	71	28	6	—	93	37	252	126
60. Putifigari	3	3	1	1	4	—	—	—	4	—	—	—	5	1	18	8
61. Romana	5	4	1	1	2	—	1	1	3	1	—	—	4	2	17	10
62. San Francesco d'Aglientu	3	2	5	5	6	—	—	—	6	—	2	—	13	5	16	9
63. Santa Teresa Gallura	11	7	10	7	25	7	6	6	31	13	1	1	42	21	135	80
64. Sàssari	2.057	1.449	1.191	736	2.338	380	1.651	1.358	3.989	1.738	139	31	5.319	2.505	9.051	4.728
65. Sèdini	11	8	10	10	17	3	1	1	18	4	—	—	28	14	43	27
66. Semèstene	1	—	2	2	4	4	—	—	4	4	1	—	7	6	6	2
67. Sènnori	13	12	9	9	9	2	4	4	13	6	2	—	24	15	92	74
68. Siligo	8	6	7	6	7	—	7	6	14	6	2	—	23	12	24	17
69. Sorso	62	46	20	18	60	11	20	16	80	27	6	—	106	45	322	182
70. Tèmpio Pausània	200	144	171	112	172	42	77	63	249	105	19	3	439	220	1.039	592
71. Thiesi	27	18	16	11	45	6	13	11	58	17	—	—	74	28	142	70
72. Tissi	3	3	3	2	9	5	5	5	14	10	1	—	18	12	43	18
73. Torralba	1	1	5	5	8	2	5	4	13	6	2	—	20	11	38	25
74. Trinità d'Agultu e Vignola	3	3	3	3	7	2	2	2	9	4	1	—	13	7	33	22
75. Tula	9	6	7	5	12	2	2	2	14	4	—	—	21	9	27	15
76. Uri	4	3	6	4	3	—	1	—	4	—	2	—	12	4	47	27
77. Ùsini	10	7	6	2	22	6	5	4	27	10	1	—	34	12	72	39
78. Valledòria	6	6	8	7	9	1	5	4	14	5	3	1	25	13	55	24
79. Villanova Monteleone	12	9	12	9	21	6	4	3	25	9	3	—	40	18	80	50
PROVINCIA	3.696	2.688	2.538	1.685	4.667	991	2.541	2.120	7.208	3.111	427	114	10.173	4.910	22.634	12.976

6 anni in poi per sesso e grado d'istruzione

LICENZA SCUOLA ELEMENTARE				TOTALE				ALFABETI PRIVI DI TITOLO DI STUDIO		ANALFABETI								POPOLAZIONE RESIDENTE IN ETÀ DA 6 ANNI IN POI					
										6 - 14 anni		14-65		oltre 65		Totale		TOTALE			di cui da 6 a 14 anni		
										MF	M	MF	M	MF	M	MF	M	MF	M	MF	M	MF	M
1.600	820	1.707	888	786	386	6	3	167	64	128	43	301	110	1.384	1.410	2.794	232	211	443				
301	149	331	166	122	53	—	—	32	15	20	8	52	23	242	263	505	35	46	81				
1.101	563	1.198	605	398	195	9	—	87	40	112	39	208	79	879	925	1.804	131	136	267				
1.180	567	1.237	599	396	198	10	3	70	35	116	42	196	80	877	952	1.829	194	194	388				
1.607	904	1.797	1.008	1.048	501	28	13	421	183	256	86	705	282	1.791	1.759	3.550	309	333	642				
9.283	4.682	10.915	5.683	3.514	1.791	27	10	1.266	510	641	259	1.934	779	8.253	8.110	16.363	1.580	1.495	3.075				
643	339	685	362	361	185	2	—	176	80	74	29	252	109	656	642	1.298	120	146	266				
2.386	1.200	2.782	1.440	799	394	1	1	310	131	177	54	488	186	2.020	2.049	4.069	342	348	690				
3.239	1.702	3.451	1.837	955	431	10	5	383	165	306	132	699	302	2.570	2.535	5.105	359	362	721				
2.103	1.116	2.229	1.197	933	474	10	8	535	231	242	93	787	332	2.003	1.946	3.949	377	373	750				
5.059	2.599	6.459	3.374	3.156	1.550	32	16	493	178	380	151	905	345	5.269	5.251	10.520	1.018	964	1.982				
972	475	1.071	530	331	166	3	3	140	84	144	54	287	141	837	852	1.689	137	95	232				
910	461	1.070	561	345	172	2	1	98	30	84	35	184	66	799	800	1.599	114	96	210				
3.013	1.539	3.425	1.768	838	429	9	4	99	44	210	69	318	117	2.314	2.267	4.581	434	392	826				
1.423	782	1.552	860	936	547	18	11	289	120	159	53	466	184	1.591	1.363	2.954	309	243	552				
2.723	1.366	2.995	1.528	1.018	527	4	2	226	110	180	70	410	182	2.237	2.186	4.423	432	338	770				
5.373	2.953	6.108	3.421	1.950	992	39	20	1.037	492	425	159	1.501	671	5.084	4.475	9.559	904	878	1.782				
2.193	1.046	2.569	1.232	841	422	15	8	354	190	329	144	698	342	1.996	2.112	4.108	331	316	647				
439	230	465	242	106	62	1	1	31	17	20	9	52	27	331	292	623	62	50	112				
461	254	487	270	208	109	5	3	124	57	62	20	191	80	459	427	886	87	55	142				
643	371	675	387	374	196	11	5	180	86	104	34	295	125	708	636	1.344	102	114	216				
1.632	839	1.820	947	487	234	21	5	131	44	135	42	287	91	1.272	1.322	2.594	172	142	314				
41.181	19.818	57.608	28.500	14.579	6.876	264	131	4.023	1.535	2.079	713	6.366	2.379	37.755	40.798	78.553	7.245	6.725	13.970				
1.055	599	1.137	648	474	236	1	1	276	114	133	43	410	158	1.042	979	2.021	153	162	315				
252	139	266	147	210	97	2	1	59	33	62	24	123	58	302	297	599	45	59	104				
2.478	1.337	2.607	1.438	1.178	562	32	11	758	261	327	110	1.117	382	2.382	2.520	4.902	441	470	911				
901	428	956	463	317	161	1	—	102	37	118	43	221	80	704	790	1.494	106	90	196				
4.270	2.377	4.760	2.650	1.820	861	57	30	1.197	455	534	188	1.788	673	4.184	4.184	8.368	766	754	1.520				
7.042	3.451	8.720	4.407	2.335	1.194	41	36	946	438	596	242	1.583	716	6.317	6.321	12.638	1.046	928	1.974				
1.911	943	2.154	1.059	730	333	3	3	106	55	180	67	289	125	1.517	1.656	3.173	276	267	543				
735	373	799	406	290	123	1	1	85	31	67	21	153	53	582	660	1.242	104	110	214				
746	412	805	449	256	126	3	2	109	43	71	30	183	75	650	594	1.244	120	95	215				
877	481	926	513	483	276	10	6	221	76	86	36	317	118	907	819	1.726	166	131	297				
987	513	1.044	543	517	289	1	1	106	47	82	28	189	76	908	842	1.750	164	139	303				
1.072	624	1.135	658	472	243	6	3	379	136	116	42	501	181	1.082	1.026	2.108	192	160	352				
1.557	795	1.673	853	547	277	4	1	226	89	144	60	374	150	1.280	1.314	2.594	220	198	418				
1.568	873	1.654	916	1.010	558	6	3	449	173	134	48	589	224	1.698	1.555	3.253	387	348	735				
2.344	1.197	2.476	1.274	1.049	516	7	5	275	123	197	91	479	219	2.009	1.995	4.004	375	377	752				
185.328	94.522	221.831	115.096	72.432	36.025	1.016	517	25.492	10.623	15.666	5.774	42.174	16.914	168.035	168.402	336.437	29.998	28.212	58.210				

TAV. 6 — Popolazione residente in età da 10 anni in poi attiva e non attiva per sesso:

C O M U N I	P O P O L A Z I O N E A T T I V A															
	I N C O N D I Z I O N E P R O F E S S I O N A L E															
	Agricoltura, foreste, caccia e pesca		Industrie estratt. e manifatturiere		Costruzioni		Energia elettrica, gas e acqua		Commercio		Trasporti e comunicazioni		Credito e assicurazione		Servizi	
	MF	M	MF	M	MF	M	MF	M	MF	M	MF	M	MF	M	MF	M
1. Àggius	1.022	939	137	127	193	193	3	3	72	55	32	28	5	3	61	20
2. Alà dei Sardi	597	595	51	47	53	53	3	3	39	21	20	18	3	3	52	11
3. Alghero	2.846	2.780	990	845	1.764	1.752	32	31	876	564	369	342	56	52	615	247
4. Anela	329	329	28	27	37	37	—	—	25	12	12	11	1	1	7	6
5. Àrdara	203	185	45	38	45	45	—	—	19	14	8	6	—	—	24	4
6. Arzachena	884	879	186	154	280	279	2	2	87	59	59	55	4	4	107	36
7. Bànari	233	231	39	32	29	29	—	—	21	17	11	11	—	—	21	2
8. Benetutti	568	560	84	72	90	88	1	1	39	33	13	13	2	2	54	14
9. Berchidda	664	658	215	173	95	95	1	1	78	59	41	38	2	—	53	24
10. Bessude	186	186	11	11	9	9	1	1	3	3	4	3	1	—	7	4
11. Bonnàraro	332	332	74	62	44	44	1	1	30	23	14	12	—	—	33	9
12. Bono	557	551	147	138	340	338	4	4	78	53	45	43	6	6	65	19
13. Bonorva	1.303	1.298	218	184	183	183	5	5	139	87	61	61	5	5	94	33
14. Bortigiàdas	458	458	19	19	14	14	1	1	15	11	18	17	2	2	9	2
15. Borutta	105	105	9	8	16	16	—	—	11	6	5	5	1	1	15	8
16. Bottidda	231	229	16	14	25	25	2	2	10	5	20	19	—	—	5	5
17. Buddusò	1.446	1.438	170	155	200	198	3	3	98	59	108	101	7	6	86	31
18. Bultei	457	444	66	64	62	62	1	1	60	30	25	25	2	2	33	10
19. Bulzi	224	224	15	15	12	12	—	—	11	7	6	4	1	1	7	3
20. Bùrgos	361	360	31	30	25	24	2	2	21	14	5	4	1	1	14	9
21. Calangiànus	859	848	721	626	176	175	6	6	115	65	80	70	12	8	86	34
22. Cargeghe	101	93	19	18	60	60	—	—	1	1	18	14	1	1	14	4
23. Castelsardo	787	733	104	77	241	240	2	2	89	62	22	22	3	3	75	24
24. Cherèmule	139	137	23	20	20	20	—	—	9	4	7	5	1	—	4	3
25. Chiaramonti	645	593	76	67	99	99	—	—	44	18	10	8	5	4	45	13
26. Codrongiànos	182	181	64	47	97	97	1	1	13	11	9	6	1	1	16	8
27. Cossoine	315	314	103	93	50	50	—	—	27	13	16	16	2	1	16	6
28. Esporlatu	156	149	10	9	10	10	—	—	14	10	8	7	—	—	5	2
29. Florinas	359	350	99	92	120	120	—	—	36	22	16	15	3	2	66	12
30. Giave	299	294	73	49	34	34	1	1	21	10	25	18	—	—	12	7
31. Illorai	269	268	103	95	47	46	2	2	31	22	27	22	2	2	41	13
32. Ittireddu	185	185	28	23	32	32	—	—	20	11	5	5	3	3	9	4
33. Ittiri	1.610	1.453	299	278	546	546	3	3	162	104	118	114	13	10	98	33
34. Laerru	344	340	38	36	38	38	—	—	19	9	11	9	1	1	23	6
35. La Maddalena	197	194	643	618	498	496	7	7	360	224	250	242	18	15	168	72
36. Luogosanto	615	592	79	71	78	77	2	2	44	31	17	14	1	1	37	18
37. Lùras	490	488	172	167	110	110	3	3	55	38	19	18	2	1	35	14
38. Mara	358	356	18	16	8	8	—	—	12	8	10	9	2	2	42	6
39. Màrtis	315	314	26	21	22	22	2	2	22	14	12	10	—	—	6	2
40. Monteleone Rocca Dòria	78	77	9	9	11	11	—	—	2	—	1	—	—	—	7	1
41. Monti	525	518	59	50	53	53	2	2	60	35	35	34	4	4	21	11

attiva per ramo di attività economica; non attiva per condizione non professionale

								POPOLAZIONE NON ATTIVA								TOTALE		
Pubblica amministrazione		Totale		IN CERCA DI PRIMA OCCUPAZIONE		TOTALE		Scolari e studenti		Casa-linghe	Pensionati		Altri		TOTALE		TOTALE	
MF	M	MF	M	MF	M	MF	M	MF	M	F	MF	M	MF	M	MF	M	MF	M
65	45	1.590	1.413	19	17	1.609	1.430	424	219	1.358	417	252	117	65	2.316	536	3.925	1.966
36	30	854	781	37	37	891	818	269	148	682	219	139	58	36	1.228	323	2.119	1.141
1.113	815	8.661	7.428	155	119	8.816	7.547	3.023	1.660	7.301	1.340	809	712	489	12.376	2.958	21.192	10.505
26	22	465	445	3	2	468	447	136	75	435	145	94	40	19	756	188	1.224	635
15	13	359	305	4	2	363	307	85	45	214	105	53	13	7	417	105	780	412
59	34	1.668	1.502	15	15	1.683	1.517	386	219	1.374	213	153	131	80	2.104	452	3.787	1.969
14	12	368	334	8	8	376	342	94	56	332	171	80	22	17	619	153	995	495
51	39	902	822	19	19	921	841	323	164	931	110	89	98	77	1.462	330	2.383	1.171
55	35	1.204	1.083	16	13	1.220	1.096	308	167	1.193	180	142	71	49	1.752	358	2.972	1.454
11	4	233	221	6	3	239	224	41	25	259	25	20	43	26	368	71	607	295
42	30	570	513	8	7	578	520	166	98	548	212	110	37	21	963	229	1.541	749
183	130	1.425	1.282	49	48	1.474	1.330	625	321	1.321	416	237	93	63	2.455	621	3.929	1.951
152	99	2.160	1.955	32	26	2.192	1.981	631	325	1.857	619	413	210	112	3.317	850	5.509	2.831
24	14	560	538	4	3	564	541	135	80	525	203	115	15	6	878	201	1.442	742
5	3	167	152	15	13	182	165	60	35	175	33	27	39	24	307	86	489	251
15	10	324	309	—	—	324	309	136	68	314	173	85	5	4	628	157	952	466
114	79	2.232	2.070	33	32	2.265	2.102	692	379	2.063	278	195	171	94	3.204	668	5.469	2.770
47	33	753	671	45	42	798	713	220	111	679	293	155	39	24	1.231	290	2.029	1.003
15	10	291	276	3	3	294	279	84	41	270	34	32	27	19	415	92	709	371
29	22	489	466	10	10	499	476	194	114	555	64	56	76	39	889	209	1.388	685
112	66	2.167	1.898	31	24	2.198	1.922	695	392	1.804	447	280	161	112	3.107	784	5.305	2.706
18	16	232	207	9	8	241	215	52	27	212	78	52	21	16	363	95	604	310
55	31	1.378	1.194	33	32	1.411	1.226	358	200	1.127	393	225	117	75	1.995	500	3.406	1.726
7	3	210	192	16	15	226	207	87	53	175	120	43	20	11	402	107	628	314
30	25	954	827	5	5	959	832	257	133	729	197	117	71	32	1.254	282	2.213	1.114
30	22	413	374	6	4	419	378	105	56	374	49	32	38	36	566	124	985	502
19	12	548	505	6	5	554	510	142	83	398	210	102	25	9	775	194	1.329	704
10	6	213	193	15	13	228	206	74	41	207	18	15	41	18	340	74	568	280
13	9	712	622	8	8	720	630	170	90	531	233	129	46	31	980	250	1.700	880
27	18	492	431	8	8	500	439	141	80	439	86	48	64	28	730	156	1.230	595
31	27	553	497	16	14	569	511	208	119	483	259	136	40	30	990	285	1.559	796
19	14	301	277	1	—	302	277	140	84	261	92	62	7	2	500	148	802	425
84	63	2.933	2.604	48	44	2.981	2.648	664	380	2.568	691	393	261	187	4.184	960	7.165	3.608
20	13	494	452	6	4	500	456	175	97	439	81	51	48	34	743	182	1.243	638
1.659	1.528	3.800	3.396	259	226	4.059	3.622	1.208	693	3.245	756	471	174	122	5.383	1.286	9.442	4.908
45	29	918	835	21	14	939	849	238	130	791	145	106	88	35	1.262	271	2.201	1.120
47	31	933	870	17	17	950	887	281	147	885	358	203	84	43	1.608	393	2.558	1.280
5	4	455	409	3	3	458	412	125	72	318	156	74	10	4	609	150	1.067	562
24	18	429	403	2	2	431	405	133	64	364	55	40	30	16	582	120	1.013	525
4	3	112	101	—	—	112	101	34	16	94	26	20	10	8	164	44	276	145
51	39	810	746	16	16	826	762	254	137	722	142	108	65	41	1.183	286	2.009	1.048

Seque Tav. 6 — Popolazione residente in età da 10 anni in poi attiva e non attiva per sesso:

C O M U N I	P O P O L A Z I O N E A T T I V A															
	I N C O N D I Z I O N E P R O F E S S I O N A L E															
	Agricoltura, foreste, caccia e pesca		Industrie estratt. e manifatturiere		Costruzioni		Energia elettrica, gas e acqua		Commercio		Trasporti e comunicazioni		Credito e assicurazione		Servizi	
	MF	M	MF	M	MF	M	MF	M	MF	M	MF	M	MF	M	MF	M
42. Mòres	627	623	74	55	88	88	3	3	47	24	23	19	3	2	50	17
43. Mùros	62	62	39	31	45	45	—	—	5	3	10	9	—	—	4	2
44. Nughedu di San Nicolò	408	404	67	48	62	62	2	2	43	20	20	20	2	2	57	9
45. Nule	408	403	121	60	51	50	—	—	28	19	22	18	1	1	16	9
46. Nulvi	823	821	47	44	85	85	2	2	73	47	45	43	7	7	50	17
47. Òlbia	1.749	1.732	736	685	972	969	29	27	921	676	784	756	45	42	342	151
48. Olmedo	301	294	41	33	61	61	5	5	9	5	17	15	—	—	14	5
49. Òschiri	638	634	206	177	199	199	46	46	111	73	85	76	4	2	105	22
50. Òsilo	1.257	1.216	233	188	152	152	6	6	97	61	34	33	4	3	80	28
51. Ossi	578	473	166	145	405	399	13	13	49	25	45	43	4	3	52	24
52. Ozieri	1.338	1.297	556	458	782	779	18	18	319	232	203	196	21	21	347	139
53. Pàdria	309	308	91	54	84	83	2	2	29	20	20	18	1	1	55	16
54. Palau	183	182	47	41	92	92	—	—	59	41	76	72	2	2	25	14
55. Pattada	886	882	212	178	198	198	1	1	88	57	44	39	10	10	100	31
56. Pèrfugas	768	760	81	69	84	84	—	—	80	56	29	29	3	3	24	11
57. Ploaghe	828	825	172	154	234	234	1	1	96	61	69	62	9	7	74	23
58. Porto Tòrres	557	551	543	504	621	621	20	18	341	224	677	653	10	9	160	64
59. Pozzomaggiore	712	710	162	120	226	226	2	2	120	79	47	42	5	4	108	29
60. Putifigari	191	187	6	6	6	6	—	—	6	4	1	1	—	—	7	2
61. Romana	249	249	20	18	16	16	—	—	12	8	8	7	1	1	27	3
62. San Francesco d'Aglientu	414	413	32	30	24	24	—	—	11	9	5	4	—	—	15	4
63. Santa Teresa Gallura	449	449	52	50	157	157	4	4	86	60	62	57	3	2	36	14
64. Sàssari	3.903	3.662	4.597	4.018	4.167	4.142	169	164	3.979	2.726	2.047	1.913	580	517	3.488	1.291
65. Sèdini	463	460	40	38	57	57	3	3	27	23	11	10	3	2	55	10
66. Semèstene	154	154	9	7	1	1	—	—	4	3	5	4	1	1	1	1
67. Sènnori	1.517	725	135	125	300	297	9	9	246	218	51	50	5	4	61	39
68. Siligo	317	315	32	24	20	20	—	—	24	14	10	9	1	1	14	6
69. Sorso	2.803	1.525	283	241	517	513	21	21	200	137	84	82	15	13	135	95
70. Tèmpio Pausània	1.647	1.633	924	740	634	632	18	18	462	309	216	195	41	38	388	172
71. Thiesi	420	416	186	163	159	158	8	8	110	88	21	17	15	15	60	16
72. Tissi	137	124	59	49	94	93	3	3	31	22	29	25	2	2	24	7
73. Torralba	235	234	40	22	62	62	—	—	31	18	22	20	1	—	9	4
74. Trinità d'Agultu e Vignola	464	463	33	29	39	39	—	—	27	23	7	6	1	—	18	6
75. Tula	413	412	68	55	77	75	2	2	27	21	9	8	3	2	28	12
76. Uri	626	458	107	92	131	131	1	1	61	28	31	28	—	—	26	8
77. Ùsini	655	539	76	61	179	177	1	1	45	29	15	12	3	2	44	15
78. Valledòria	744	719	69	65	160	159	5	5	52	40	21	18	2	2	56	18
79. Villanova Monteleone	896	896	228	157	155	155	6	6	71	50	27	27	7	7	113	19
PROVINCIA	50.963	47.468	15.907	13.731	17.262	17.181	493	483	10.915	7.397	6.524	6.110	988	876	8.456	3.143

attiva per ramo di attività economica; non attiva per condizione non professionale

								POPOLAZIONE NON ATTIVA										TOTALE	
Pubblica amministrazione		Totale		IN CERCA DI PRIMA OCCUPAZIONE		TOTALE		Scolari e studenti		Casa-linghe	Pensionati		Altri		TOTALE				
MF	M	MF	M	MF	M	MF	M	MF	M	F	MF	M	MF	M	MF	M	MF	M	
26	19	941	850	11	9	952	859	309	174	914	319	190	89	51	1.631	415	2.583	1.274	
16	14	181	166	2	—	183	166	55	25	168	44	27	11	3	278	55	461	221	
29	16	690	583	4	2	694	585	169	90	550	173	90	82	45	974	225	1.668	810	
21	16	668	576	2	2	670	578	160	88	633	80	48	73	50	946	186	1.616	764	
65	44	1.197	1.110	31	24	1.228	1.134	433	238	1.127	362	229	91	39	2.013	506	3.241	1.640	
525	382	6.103	5.420	161	138	6.264	5.558	1.937	1.098	5.466	704	539	492	293	8.599	1.930	14.863	7.488	
15	14	463	432	4	4	467	436	121	61	424	108	72	32	18	685	151	1.152	587	
105	67	1.499	1.296	52	44	1.551	1.340	506	266	1.265	345	210	76	38	2.192	514	3.743	1.854	
73	49	1.936	1.736	18	15	1.954	1.751	439	241	1.839	301	245	224	160	2.803	646	4.757	2.397	
44	32	1.356	1.157	49	19	1.405	1.176	420	241	1.158	445	306	119	81	2.142	628	3.547	1.804	
380	232	3.964	3.372	97	66	4.061	3.438	1.473	809	3.004	764	414	267	135	5.508	1.358	9.569	4.796	
25	17	616	519	9	8	625	527	162	89	542	211	127	49	30	964	246	1.589	773	
65	53	549	497	39	35	588	532	172	99	583	108	80	55	35	918	214	1.506	746	
97	64	1.636	1.460	40	30	1.676	1.490	536	287	1.381	371	220	207	102	2.495	609	4.171	2.099	
28	22	1.097	1.034	9	8	1.106	1.042	335	197	913	238	147	71	37	1.557	381	2.663	1.423	
72	44	1.555	1.411	21	19	1.576	1.430	571	336	1.455	332	216	128	69	2.486	621	4.062	2.051	
380	314	3.309	2.958	89	83	3.398	3.041	972	577	2.945	690	465	606	523	5.213	1.565	8.611	4.606	
85	49	1.467	1.261	18	14	1.485	1.275	451	241	1.310	377	223	194	115	2.332	579	3.817	1.854	
11	9	228	215	11	1	239	216	78	41	179	71	37	6	5	334	83	573	299	
15	13	348	315	4	4	352	319	80	49	282	96	43	12	7	470	99	822	418	
14	7	515	491	9	5	524	496	105	59	472	65	46	76	58	718	163	1.242	659	
51	37	900	830	26	22	926	852	232	125	961	216	169	124	51	1.533	345	2.459	1.197	
5.156	3.238	28.086	21.671	1.461	1.005	29.547	22.676	11.841	6.506	22.117	4.751	3.046	3.326	1.927	42.035	11.479	71.582	34.155	
30	17	689	620	37	35	726	655	226	123	602	270	162	47	30	1.145	315	1.871	970	
6	4	181	175	2	2	183	177	66	37	182	102	60	16	10	366	107	549	284	
28	22	2.352	1.489	79	73	2.431	1.562	459	262	871	435	212	236	112	2.001	586	4.432	2.148	
20	8	438	397	7	7	445	404	167	102	502	259	129	42	25	970	256	1.415	660	
133	94	4.191	2.721	54	41	4.245	2.762	871	505	1.466	838	425	188	107	3.363	1.037	7.608	3.799	
472	302	4.802	4.039	123	94	4.925	4.133	1.393	773	3.941	869	553	542	349	6.745	1.675	11.670	5.808	
70	35	1.049	916	16	12	1.065	928	355	199	1.049	291	185	146	77	1.841	461	2.906	1.389	
13	9	392	334	26	23	418	357	111	66	347	228	97	28	13	714	176	1.132	533	
35	27	435	387	8	8	443	395	128	77	391	137	95	39	24	695	196	1.138	591	
23	17	612	583	7	7	619	590	176	102	584	154	107	52	27	966	236	1.585	826	
29	20	656	607	10	7	666	614	175	82	517	220	111	18	12	930	205	1.596	819	
20	14	1.003	760	13	4	1.016	764	210	119	554	114	81	39	22	917	222	1.933	986	
40	24	1.058	860	14	9	1.072	869	254	132	725	307	146	35	19	1.321	297	2.393	1.166	
24	16	1.133	1.042	18	16	1.151	1.058	387	211	993	223	141	121	82	1.724	434	2.875	1.492	
68	47	1.571	1.364	6	6	1.577	1.370	372	205	1.286	298	195	90	48	2.046	448	3.623	1.818	
12.690	8.864	124.198	105.253	3.594	2.782	127.792	108.035	40.480	22.376	102.250	25.758	15.851	11.467	6.990	179.975	45.217	307.767	153.252	

TAV. 7 — Popolazione residente attiva in condizione professionale per sesso, settore di attività economica e posizione nella professione

A - TOTALE

COMUNI	POSIZIONE NELLA PROFESSIONE										TOTALE	
	Imprenditori, quadri superiori, liberi professionisti		Dirigenti e impiegati		Lavoratori in proprio		Lavoratori dipendenti		Coadiuvanti			
	MF	M	MF	M	MF	M	MF	M	MF	M	MF	M
1. Aggius	7	7	73	46	397	370	1.015	901	98	89	1.590	1.413
2. Alà dei Sardi	7	6	24	17	246	229	501	457	76	72	854	781
3. Alghero	96	88	1.163	746	1.415	1.217	5.539	4.969	448	408	8.661	7.428
4. Anela	2	2	17	13	116	104	282	280	48	46	465	445
5. Ardara	2	1	13	8	86	76	214	192	44	28	359	305
6. Arzachena	15	12	69	36	415	384	1.033	944	136	126	1.668	1.502
7. Bànari	—	—	17	15	124	117	170	147	57	55	368	334
8. Benetutti	7	6	45	33	327	309	404	358	119	116	902	822
9. Berchidda	13	13	51	30	459	434	518	452	163	154	1.204	1.083
10. Bessude	2	2	16	5	109	109	49	48	57	57	233	221
11. Bonnàro	4	2	38	22	169	157	301	275	58	57	570	513
12. Bono	7	6	147	85	232	204	990	941	49	46	1.425	1.282
13. Bonorva	10	10	139	70	881	836	713	648	417	391	2.160	1.955
14. Bortigiàdas	—	—	23	12	160	156	315	308	62	62	560	538
15. Borutta	2	2	14	9	67	62	75	71	9	8	167	152
16. Bottidda	1	1	16	10	90	84	189	187	28	27	324	309
17. Buddùsò	7	7	113	67	692	653	1.112	1.046	308	297	2.232	2.070
18. Bultei	1	1	41	27	255	224	361	331	95	88	753	671
19. Bulzi	—	—	15	8	66	61	188	185	22	22	291	276
20. Bùrgos	6	6	23	15	168	163	287	277	5	5	489	466
21. Calangianus	32	30	134	66	458	402	1.417	1.285	126	115	2.167	1.898
22. Cargeghe	2	1	16	9	22	20	176	162	16	15	232	207
23. Castelsardo	7	7	53	26	199	172	1.022	915	97	74	1.378	1.194
24. Cherèmule	1	1	13	6	104	97	77	74	15	14	210	192
25. Chiaramonti	5	4	27	20	291	259	500	458	131	86	954	827
26. Codrongianus	1	1	27	13	140	136	200	181	45	43	413	374
27. Cossoine	5	4	20	12	206	190	232	219	85	80	548	505
28. Esporlatu	—	—	12	8	93	87	66	57	42	41	213	193
29. Florinas	3	2	17	10	273	258	344	285	75	67	712	622
30. Giave	4	3	30	15	249	225	123	114	86	74	492	431
31. Illorai	3	3	31	24	135	128	325	285	59	57	553	497
32. Ittireddu	1	1	16	12	100	89	161	155	23	20	301	277
33. Ittiri	19	16	84	54	787	729	1.764	1.551	279	254	2.933	2.604
34. Laerru	5	4	21	12	127	114	300	283	41	39	494	452
35. La Maddalena	27	25	872	715	431	346	2.371	2.241	99	69	3.800	3.396
36. Luogosanto	10	7	36	21	299	278	477	444	96	85	918	835
37. Lùras	7	6	53	32	197	183	593	572	83	77	933	870
38. Mara	1	1	11	6	207	204	161	124	75	74	455	409
39. Màrtis	1	1	18	9	87	81	276	267	47	45	429	403
40. Monteleone Rocca Dòria	3	3	4	2	41	39	53	46	11	11	112	101
41. Monti	9	9	36	23	203	175	510	492	52	47	810	746

Segue Tav. 7 — Popolazione residente attiva in condizione professionale per sesso, settore di attività economica e posizione nella professione

Segue A - TOTALE

C O M U N I	P O S I Z I O N E N E L L A P R O F E S S I O N E										T O T A L E	
	Imprenditori, quadri superiori, liberi professionisti		Dirigenti e impiegati		Lavoratori in proprio		Lavoratori dipendenti		Coadiuvanti		M F	M
	M F	M	M F	M	M F	M	M F	M	M F	M		
42. Mòres	6	6	32	18	307	278	462	426	134	122	941	850
43. Mùros	1	1	11	9	27	26	137	125	5	5	181	166
44. Nugehdu di San Nicolò	5	5	30	16	206	182	366	309	83	71	690	583
45. Nule	3	3	17	9	277	244	217	182	154	138	668	576
46. Nulvi	7	6	60	40	326	304	660	622	144	138	1.197	1.110
47. Òlbia	72	64	634	454	1.544	1.389	3.332	3.064	521	449	6.103	5.420
48. Olmedo	1	1	11	7	96	87	341	323	14	14	463	432
49. Òschiri	10	9	78	46	379	348	853	731	179	162	1.499	1.296
50. Òsilo	7	7	72	42	658	608	930	858	269	221	1.936	1.736
51. Ossi	4	3	47	31	239	218	994	852	72	53	1.356	1.157
52. Ozieri	51	48	446	272	886	791	2.175	1.914	406	347	3.964	3.372
53. Pàdria	6	5	18	10	167	143	363	300	62	61	616	519
54. Palau	4	4	49	31	126	110	323	310	47	42	549	497
55. Pattada	13	13	98	62	550	512	727	641	248	232	1.636	1.460
56. Pèrfugas	5	4	35	25	336	310	567	549	154	146	1.097	1.034
57. Ploaghe	10	9	63	34	470	432	815	750	197	186	1.555	1.411
58. Porto Tòrres	30	28	343	229	635	559	2.171	2.037	130	105	3.309	2.958
59. Pozzomaggiore	15	14	96	46	408	368	820	712	128	121	1.467	1.261
60. Putifigari	—	—	8	6	52	50	151	143	17	16	228	215
61. Romana	—	—	12	9	96	90	211	187	29	29	348	315
62. San Francesco d'Aglientu	1	—	17	7	148	146	331	320	18	18	515	491
63. Santa Teresa Gallura	4	4	50	30	341	321	403	381	102	94	900	830
64. Sàssari	555	524	7.285	4.401	3.917	3.478	15.273	12.430	1.056	838	28.086	21.671
65. Sèdini	5	4	32	17	150	144	465	419	37	36	689	620
66. Semèstene	—	—	8	6	79	76	79	78	15	15	181	175
67. Sènnori	14	13	21	15	420	385	1.825	1.025	72	51	2.352	1.489
68. Siligo	1	1	25	11	160	145	223	211	29	29	438	397
69. Sorso	19	18	117	77	609	514	3.164	1.989	282	123	4.191	2.721
70. Tèmpio Pausània	96	90	569	319	1.008	911	2.854	2.476	275	243	4.802	4.039
71. Thiesi	36	35	92	50	276	244	519	473	126	114	1.049	916
72. Tissi	1	1	24	12	71	63	279	245	17	13	392	334
73. Torralba	5	5	28	16	158	146	194	175	50	45	435	387
74. Trinità d'Agultu e Vignola	3	2	16	9	178	173	340	327	75	72	612	583
75. Tula	5	4	26	15	217	205	316	292	92	91	656	607
76. Uri	4	4	16	7	243	210	677	501	63	38	1.003	760
77. Ùsini	3	3	51	28	221	194	697	577	86	58	1.058	860
78. Valledòria	4	4	35	18	211	199	803	746	80	75	1.133	1.042
79. Villanova Monteleone	14	12	55	34	522	448	788	692	192	178	1.571	1.364
PROVINCIA	1.355	1.255	14.215	8.837	27.837	25.212	71.249	61.619	9.542	8.330	124.198	105.253

Segue Tav. 7 — Popolazione residente attiva in condizione professionale per sesso, settore di attività economica e posizione nella professione

B - AGRICOLTURA, FORESTE, CACCIA E PESCA

C O M U N I	P O S I Z I O N E N E L L A P R O F E S S I O N E										T O T A L E	
	Imprenditori		Dirigenti e impiegati		Lavoratori in proprio		Lavoratori dipendenti		Coadiuvanti		MF	M
	MF	M	MF	M	MF	M	MF	M	MF	M		
1. Aggius	—	—	—	—	223	219	733	659	66	61	1.022	939
2. Alà dei Sardi	—	—	—	—	183	182	350	349	64	64	597	595
3. Alghero	3	3	95	92	701	695	1.706	1.659	341	331	2.846	2.780
4. Anela	—	—	1	1	78	78	213	213	37	37	329	329
5. Àrdara	—	—	—	—	60	59	104	102	39	24	203	185
6. Arzachena	—	—	4	4	261	258	505	504	114	113	884	879
7. Bàrari	—	—	1	1	95	95	88	86	49	49	233	231
8. Benetutti	—	—	—	—	215	214	259	253	94	93	568	560
9. Berchidda	—	—	—	—	303	300	233	232	128	126	664	658
10. Bessude	—	—	—	—	94	94	35	35	57	57	186	186
11. Bonnàraro	1	1	1	1	104	104	184	184	42	42	332	332
12. Bono	—	—	4	4	104	102	426	423	23	22	557	551
13. Bonorva	—	—	5	5	673	670	268	267	357	356	1.303	1.298
14. Bortigiàdas	—	—	—	—	137	137	262	262	59	59	458	458
15. Borutta	—	—	1	1	52	52	47	47	5	5	105	105
16. Bottidda	—	—	—	—	61	61	146	144	24	24	231	229
17. Buddusò	1	1	4	4	484	482	716	713	241	238	1.446	1.438
18. Bultei	—	—	1	1	177	170	201	196	78	77	457	444
19. Bulzi	—	—	—	—	49	49	154	154	21	21	224	224
20. Bùrgos	—	—	1	1	127	127	228	227	5	5	361	360
21. Calangiànus	—	—	—	—	175	172	630	625	54	51	859	848
22. Cargeghe	—	—	—	—	17	15	72	67	12	11	101	93
23. Castelsardo	1	1	1	1	103	102	606	566	76	63	787	733
24. Cherèmule	—	—	—	—	81	80	46	45	12	12	139	137
25. Chiaramonti	1	1	2	2	218	210	311	302	113	78	645	593
26. Codrongiànos	—	—	1	1	115	115	28	27	38	38	182	181
27. Cossoine	—	—	—	—	159	158	78	78	78	78	315	314
28. Esporlatu	—	—	—	—	83	79	32	30	41	40	156	149
29. Florinas	—	—	—	—	211	211	86	82	62	57	359	350
30. Giave	—	—	—	—	200	198	24	23	75	73	299	294
31. Illorai	1	1	—	—	87	87	133	133	48	47	269	268
32. Ittireddu	—	—	1	1	66	66	99	99	19	19	185	185
33. Ittiri	3	3	5	5	507	503	885	741	210	201	1.610	1.453
34. Laerru	—	—	1	1	98	97	207	206	38	36	344	340
35. La Maddalena	—	—	1	1	76	74	97	97	23	22	197	194
36. Luogosanto	2	2	1	1	221	214	302	295	89	80	615	592
37. Lùras	1	1	2	2	103	102	332	331	52	52	490	488
38. Mara	—	—	—	—	182	182	105	104	71	70	358	356
39. Màrtis	—	—	—	—	58	58	214	214	43	42	315	314
40. Monteleone Rocca Dòria	—	—	—	—	35	35	33	32	10	10	78	77
41. Monti	—	—	—	—	126	122	353	351	46	45	525	518

Segue Tav. 7 — Popolazione residente attiva in condizione professionale per sesso, settore di attività economica e posizione nella professione

Segue B — AGRICOLTURA, FORESTE, CACCIA E PESCA

C O M U N I	P O S I Z I O N E N E L L A P R O F E S S I O N E										T O T A L E	
	Imprenditori		Dirigenti e impiegati		Lavoratori in proprio		Lavoratori dipendenti		Coadiuvanti		MF	M
	MF	M	MF	M	MF	M	MF	M	MF	M		
42. Mòres	3	3	—	—	198	198	320	317	106	105	627	623
43. Mùros	—	—	—	—	21	21	41	41	—	—	62	62
44. Nughedu di San Nicolò	—	—	—	—	137	137	203	202	68	65	408	404
45. Nule	—	—	—	—	184	183	96	95	128	125	408	403
46. Nulvi	—	—	—	—	232	232	467	466	124	123	823	821
47. Òlbia	1	1	8	8	617	613	807	804	316	306	1.749	1.732
48. Olmedo	—	—	—	—	67	67	220	213	14	14	301	294
49. Òschiri	—	—	—	—	244	242	254	254	140	138	638	634
50. Òsilo	—	—	—	—	492	488	516	515	249	213	1.257	1.216
51. Ossi	—	—	3	3	137	134	383	292	55	44	578	473
52. Ozieri	2	2	29	26	448	443	580	572	279	254	1.338	1.297
53. Pàdria	1	1	1	1	96	96	153	153	58	57	309	308
54. Palau	—	—	1	1	57	57	97	97	28	27	183	182
55. Pattada	—	—	1	1	392	391	294	293	199	197	886	882
56. Pèrfugas	—	—	—	—	236	234	400	394	132	132	768	760
57. Ploaghe	—	—	1	1	337	337	327	327	163	160	828	825
58. Porto Tòrres	1	1	8	8	167	167	333	328	48	47	557	551
59. Pozzomaggiore	1	1	—	—	236	235	379	378	96	96	712	710
60. Putifigari	—	—	—	—	42	42	132	129	17	16	191	187
61. Romana	—	—	—	—	66	66	154	154	29	29	249	249
62. San Francesco d'Aglientu	—	—	—	—	115	115	289	288	10	10	414	413
63. Santa Teresa Gallura	—	—	2	2	224	224	142	142	81	81	449	449
64. Sàssari	18	18	216	200	1.229	1.223	1.934	1.746	506	475	3.903	3.662
65. Sèdini	2	2	2	2	97	96	327	325	35	35	463	460
66. Semèstene	—	—	—	—	70	70	69	69	15	15	154	154
67. Sènnori	2	2	—	—	149	144	1.336	564	30	15	1.517	725
68. Siligo	—	—	1	1	109	108	181	180	26	26	317	315
69. Sorso	—	—	3	3	358	320	2.196	1.102	246	100	2.803	1.525
70. Tèmpio Pausània	3	3	3	3	414	410	1.071	1.064	156	153	1.647	1.633
71. Thiesi	—	—	2	2	145	143	203	203	70	68	420	416
72. Tissi	—	—	1	1	36	36	89	77	11	10	137	124
73. Torralba	—	—	—	—	117	117	79	79	39	38	235	234
74. Trinità d'Agultu e Vignola	—	—	1	1	127	127	268	267	68	68	464	463
75. Tula	—	—	—	—	160	160	177	176	76	76	413	412
76. Uri	—	—	—	—	146	141	435	285	45	32	626	458
77. Ùsini	1	1	2	2	170	159	414	328	68	49	655	539
78. Valeldòria	—	—	—	—	144	142	533	511	67	66	744	719
79. Villanova Monteleone	—	—	1	1	343	343	396	396	156	156	896	896
PROVINCIA	49	49	419	397	15.661	15.489	27.826	24.983	7.008	6.550	50.963	47.468

Segue Tav. 7 — Popolazione residente attiva in condizione professionale per sesso, settore di attività economica e posizione nella professione

C - INDUSTRIE

C O M U N I	P O S I Z I O N E N E L L A P R O F E S S I O N E										T O T A L E	
	Imprenditori e quadri superiori		Dirigenti e impiegati		Lavoratori in proprio		Lavoratori dipendenti		Coadiuvanti		MF	M
	MF	M	MF	M	MF	M	MF	M	MF	M		
1. Aggius	2	2	1	1	98	92	206	203	26	25	333	323
2. Alà dei Sardi	1	1	1	1	20	18	83	81	2	2	107	103
3. Alghero	19	18	47	40	220	187	2.471	2.358	29	25	2.786	2.628
4. Anela	1	1	—	—	14	13	45	45	5	5	65	64
5. Àrdara	—	—	—	—	11	6	78	76	1	1	90	83
6. Arzachena	4	4	2	2	73	60	385	366	4	3	468	435
7. Bànari	—	—	1	1	11	8	48	46	8	6	68	61
8. Benetutti	1	1	2	2	66	57	88	84	18	17	175	161
9. Berchidda	3	3	2	2	76	69	214	180	16	15	311	269
10. Bessude	—	—	—	—	10	10	11	11	—	—	21	21
11. Bonnanaro	—	—	—	—	30	26	78	70	11	11	119	107
12. Bono	—	—	—	—	54	50	417	410	20	20	491	480
13. Bonorva	4	4	3	2	89	77	282	266	28	23	406	372
14. Bortigiàdas	—	—	—	—	9	9	22	22	3	3	34	34
15. Borutta	1	1	—	—	4	3	20	20	—	—	25	24
16. Bottidda	1	1	—	—	11	9	30	30	1	1	43	41
17. Buddusò	1	1	3	3	82	74	257	251	30	27	373	356
18. Bultei	—	—	1	1	18	17	102	101	8	8	129	127
19. Bulzi	—	—	—	—	5	5	21	21	1	1	27	27
20. Bùrgos	—	—	1	1	25	24	32	31	—	—	58	56
21. Calangianus	14	13	6	4	174	157	651	578	58	55	903	807
22. Cargeghe	—	—	2	2	3	3	72	71	2	2	79	78
23. Castelsardo	2	2	1	1	36	26	303	287	5	3	347	319
24. Chèremule	—	—	—	—	13	12	27	26	3	2	43	40
25. Chiaramonti	—	—	—	—	31	24	138	137	6	5	175	166
26. Codrongianus	1	1	—	—	12	10	144	131	5	3	162	145
27. Cossoine	1	1	1	1	24	18	126	122	1	1	153	143
28. Esporlatu	—	—	—	—	3	3	17	16	—	—	20	19
29. Florinas	—	—	—	—	28	24	186	183	5	5	219	212
30. Giave	—	—	1	1	33	15	70	67	4	1	108	84
31. Illorai	—	—	—	—	14	13	132	124	6	6	152	143
32. Ittireddu	—	—	—	—	15	11	44	44	1	—	60	55
33. Ittiri	5	5	9	9	125	116	683	672	26	25	848	827
34. Laerru	2	2	—	—	11	9	60	60	3	3	76	74
35. La Maddalena	8	8	13	10	94	88	1.015	999	18	16	1.148	1.121
36. Luogosanto	—	—	—	—	32	27	125	121	2	2	159	150
37. Lùras	—	—	4	4	47	47	221	217	13	12	285	280
38. Mara	—	—	—	—	8	8	16	14	2	2	26	24
39. Màrtis	—	—	—	—	12	10	36	33	2	2	50	45
40. Monteleone Rocca Dòria	3	3	—	—	4	4	12	12	1	1	20	20
41. Monti	—	—	1	1	26	24	85	78	2	2	114	105

Segue Tav. 7 — Popolazione residente attiva in condizione professionale per sesso, settore di attività economica e posizione nella professione

Segue C - INDUSTRIE

C O M U N I	P O S I Z I O N E N E L L A P R O F E S S I O N E										T O T A L E	
	Imprenditori e quadri superiori		Dirigenti e impiegati		Lavoratori in proprio		Lavoratori dipendenti		Coadiuvanti		MF	M
	MF	M	MF	M	MF	M	MF	M	MF	M		
42. Mòres	—	—	1	1	61	49	87	83	16	13	165	146
43. Mùros	—	—	4	4	1	1	77	69	2	2	84	76
44. Nughedu di San Nicolò	—	—	1	1	27	19	96	89	7	3	131	112
45. Nule	—	—	1	—	60	34	94	69	17	7	172	110
46. Nulvi	—	—	2	2	37	36	82	80	13	13	134	131
47. Òlbia	18	18	41	33	234	218	1.400	1.370	44	42	1.737	1.681
48. Olmedo	1	1	—	—	16	11	90	87	—	—	107	99
49. Òschiri	3	2	4	4	39	36	396	373	9	7	451	422
50. Òsilo	—	—	3	3	72	55	304	281	12	7	391	346
51. Ossi	—	—	2	1	43	42	534	509	5	5	584	557
52. Ozieri	13	13	25	24	197	160	1.056	1.004	65	54	1.356	1.255
53. Pàdria	—	—	—	—	42	25	135	114	—	—	177	139
54. Palau	1	1	2	2	15	11	116	114	5	5	139	133
55. Pattada	1	1	2	2	83	67	298	282	27	25	411	377
56. Pèrfugas	3	3	—	—	32	25	124	119	6	6	165	153
57. Ploaghe	1	1	3	3	45	36	344	335	14	14	407	389
58. Porto Tòrres	12	12	33	29	68	59	1.043	1.016	28	27	1.184	1.143
59. Pozzomaggiore	4	4	1	1	69	58	301	270	15	15	390	348
60. Putifigari	—	—	1	1	3	3	8	8	—	—	12	12
61. Romana	—	—	—	—	13	11	23	23	—	—	36	34
62. San Francesco d'Aglientu	—	—	—	—	20	20	30	28	6	6	56	54
63. Santa Teresa Gallura	1	1	3	3	36	35	166	165	7	7	213	211
64. Sàssari	136	133	489	420	918	791	7.221	6.836	169	144	8.933	8.324
65. Sèdini	—	—	—	—	22	21	77	76	1	1	100	98
66. Semèstene	—	—	—	—	5	3	5	5	—	—	10	8
67. Sènnori	2	2	—	—	47	43	384	378	11	8	444	431
68. Siligo	—	—	—	—	21	17	28	24	3	3	52	44
69. Sorso	4	4	3	3	86	76	713	678	15	14	821	775
70. Tèmpio Pausània	16	16	20	19	280	254	1.208	1.052	52	49	1.576	1.390
71. Thiesi	14	14	3	3	71	57	239	233	26	22	353	329
72. Tissi	—	—	4	3	11	7	136	132	5	3	156	145
73. Torralba	2	2	1	1	18	15	78	64	3	2	102	84
74. Trinità d'Agultu e Vignola	—	—	—	—	24	22	45	44	3	2	72	68
75. Tula	1	1	—	—	26	20	107	98	13	13	147	132
76. Uri	2	2	1	—	37	30	192	188	7	4	239	224
77. Ùsini	—	—	3	3	14	9	230	222	9	5	256	239
78. Valledòria	1	1	6	5	18	17	204	203	5	3	234	229
79. Villanova Monte Leone	5	5	—	—	120	61	242	238	22	14	389	318
PROVINCIA	315	309	761	660	4.602	3.917	26.966	25.623	1.018	886	33.662	31.395

Segue Tav. 7 — Popolazione residente attiva in condizione professionale per sesso, settore di attività economica e posizione nella professione

D - ALTRE ATTIVITÀ

COMUNI	POSIZIONE NELLA PROFESSIONE										TOTALE	
	Imprenditori, quadri superiori, liberi professionisti		Dirigenti e impiegati		Lavoratori in proprio		Lavoratori dipendenti		Coadiuvanti		MF	M
	MF	M	MF	M	MF	M	MF	M	MF	M		
1. Aggius	5	5	72	45	76	59	76	39	6	3	235	151
2. Alà dei Sardi	6	5	23	16	43	29	68	27	10	6	150	83
3. Alghero	74	67	1.021	614	494	335	1.362	952	78	52	3.029	2.020
4. Anela	1	1	16	12	24	13	24	22	6	4	71	52
5. Àrdara	2	1	13	8	15	11	32	14	4	3	66	37
6. Arzachena	11	8	63	30	81	66	143	74	18	10	316	188
7. Bàrari	—	—	15	13	18	14	34	15	—	—	67	42
8. Benetutti	6	5	43	31	46	38	57	21	7	6	159	101
9. Berchidda	10	10	49	28	80	65	71	40	19	13	229	156
10. Bessude	2	2	16	5	5	5	3	2	—	—	26	14
11. Bonnàraro	3	1	37	21	35	27	39	21	5	4	119	74
12. Bono	7	6	143	81	74	52	147	108	6	4	377	251
13. Bonorva	6	6	131	63	119	89	163	115	32	12	451	285
14. Bortigiàdas	—	—	23	12	14	10	31	24	—	—	68	46
15. Borutta	1	1	13	8	11	7	8	4	4	3	37	23
16. Bottidda	—	—	16	10	18	14	13	13	3	2	50	39
17. Buddusò	5	5	106	60	126	97	139	82	37	32	413	276
18. Bultei	1	1	39	25	60	37	58	34	9	3	167	100
19. Bulzi	—	—	15	8	12	7	13	10	—	—	40	25
20. Bùrgos	6	6	21	13	16	12	27	19	—	—	70	50
21. Calangiànus	18	17	128	62	109	73	136	82	14	9	405	243
22. Cargeghe	2	1	14	7	2	2	32	24	2	2	52	36
23. Castelsardo	4	4	51	24	60	44	113	62	16	8	244	142
24. Cherèmule	1	1	13	6	10	5	4	3	—	—	28	15
25. Chiaramonti	4	3	25	18	42	25	51	19	12	3	134	68
26. Codrongiànos	—	—	26	12	13	11	28	23	2	2	69	48
27. Cossoine	4	3	19	11	23	14	28	19	6	1	80	48
28. Esporlatu	—	—	12	8	7	5	17	11	1	1	37	25
29. Florinas	3	2	17	10	34	23	72	20	8	5	134	60
30. Giave	4	3	29	14	16	12	29	24	7	—	85	53
31. Illorai	2	2	31	24	34	28	60	28	5	4	132	86
32. Ittireddu	1	1	15	11	19	12	18	12	3	1	56	37
33. Ittiri	11	8	70	40	155	110	196	138	43	28	475	324
34. Laerru	3	2	20	11	18	8	33	17	—	—	74	38
35. La Maddalena	19	17	858	704	261	184	1.259	1.145	58	31	2.455	2.081
36. Luogosanto	8	5	35	20	46	37	50	28	5	3	144	93
37. Lùras	6	5	47	26	47	34	40	24	18	13	158	102
38. Mara	1	1	11	6	17	14	40	6	2	2	71	29
39. Màrtis	1	1	18	9	17	13	26	20	2	1	64	44
40. Monteleone Rocca Dòria	—	—	4	2	2	—	8	2	—	—	14	4
41. Monti	9	9	35	22	51	29	72	63	4	—	171	123

Segue Tav. 7 — Popolazione residente attiva in condizione professionale per sesso, settore di attività economica e posizione nella professione
Segue D - ALTRE ATTIVITÀ

C O M U N I	P O S I Z I O N E N E L L A P R O F E S S I O N E										T O T A L E	
	Imprenditori, quadri superiori, liberi professionisti		Dirigenti e impiegati		Lavoratori in proprio		Lavoratori dipendenti		Coadiuvanti		MF	M
	MF	M	MF	M	MF	M	MF	M	MF	M		
42. Mòres	3	3	31	17	48	31	55	26	12	4	149	81
43. Mùros	1	1	7	5	5	4	19	15	3	3	35	28
44. Nughedu di San Nicolò	5	5	29	15	42	26	67	18	8	3	151	67
45. Nule	3	3	16	9	33	27	27	18	9	6	88	63
46. Nulvi	7	6	58	38	57	36	111	76	7	2	240	158
47. Òlbia	53	45	585	413	693	558	1.125	890	161	101	2.617	2.007
48. Olmedo	—	—	11	7	13	9	31	23	—	—	55	39
49. Òschiri	7	7	74	42	96	70	203	104	30	17	410	240
50. Òsilo	7	7	69	39	94	65	110	62	8	1	288	174
51. Ossi	4	3	42	27	59	42	77	51	12	4	194	127
52. Ozieri	36	33	392	222	241	188	539	338	62	39	1.270	820
53. Pàdria	5	4	17	9	29	22	75	33	4	4	130	72
54. Palau	3	3	46	28	54	42	110	99	14	10	227	182
55. Pattada	12	12	95	59	75	54	135	66	22	10	339	201
56. Pèrfugas	2	1	35	25	68	51	43	36	16	8	164	121
57. Ploaghe	9	8	59	30	88	59	144	88	20	12	320	197
58. Porto Tòrres	17	15	302	192	400	333	795	693	54	31	1.568	1.264
59. Pozzomaggiore	10	9	95	45	103	75	140	64	17	10	365	203
60. Putifigari	—	—	7	5	7	5	11	6	—	—	25	16
61. Romana	—	—	12	9	17	13	34	10	—	—	63	32
62. San Francesco d'Aglientu	1	—	17	7	13	11	12	4	2	2	45	24
63. Santa Teresa Gallura	3	3	45	25	81	62	95	74	14	6	238	170
64. Sàssari	401	373	6.580	3.781	1.770	1.464	6.118	3.848	381	219	15.250	9.685
65. Sèdini	3	2	30	15	31	27	61	18	1	—	126	62
66. Semèstene	—	—	8	6	4	3	5	4	—	—	17	13
67. Sènnori	10	9	21	15	224	198	105	83	31	28	391	333
68. Siligo	1	1	24	10	30	20	14	7	—	—	69	38
69. Sorso	15	14	111	71	165	118	255	209	21	9	567	421
70. Tèmpio Pausània	77	71	546	297	314	247	575	360	67	41	1.579	1.016
71. Thiesi	22	21	87	45	60	44	77	37	30	24	276	171
72. Tissi	1	1	19	8	24	20	54	36	1	—	99	65
73. Torralba	3	3	27	15	23	14	37	32	8	5	98	69
74. Trinità d'Agultu e Vignola	3	2	15	8	27	24	27	16	4	2	76	52
75. Tula	4	3	26	15	31	25	32	18	3	2	96	63
76. Uri	2	2	15	7	60	39	50	28	11	2	138	78
77. Òsini	2	2	46	23	37	26	53	27	9	4	147	82
78. Valledòria	3	3	29	13	49	40	66	32	8	6	155	94
79. Villanova Monteleone	9	7	54	33	59	44	150	58	14	8	286	150
PROVINCIA	991	897	13.035	7.780	7.574	5.806	16.457	11.013	1.516	894	39.573	26.390

TAV. 8 - Famiglie residenti per ramo di attività economica

COMUNI	FAMIGLIE CON CAPO FAMIGLIA IN CONDIZIONE													
	Agricoltura, foreste, caccia e pesca		Industrie estrattive e manifatturiere		Costruzioni		Energia elettrica, gas e acqua		Commercio		Trasporti e comunicazioni		Credito e assicurazione	
	Famiglie	Componenti	Famiglie	Componenti	Famiglie	Componenti	Famiglie	Componenti	Famiglie	Componenti	Famiglie	Componenti	Famiglie	Componenti
1. Aggius	529	2.264	51	214	131	674	2	13	38	156	17	62	3	16
2. Alà dei Sardi	304	1.352	13	44	26	158	3	12	18	94	6	28	2	8
3. Alghero	1.940	9.877	402	1.790	726	3.552	20	101	346	1.463	252	1.109	36	150
4. Anela	133	630	16	85	19	106	—	—	10	50	6	29	—	—
5. Àrdara	87	454	11	56	24	155	—	—	11	58	5	29	—	—
6. Arzachena	543	2.298	76	312	128	594	1	3	44	186	36	185	3	20
7. Bànari	130	643	11	42	15	73	—	—	14	59	4	19	—	—
8. Benetutti	249	1.335	34	187	42	260	—	—	21	125	9	46	1	6
9. Berchidda	384	1.742	85	364	32	138	1	5	48	200	21	84	1	1
10. Bessude	97	428	5	19	2	14	1	3	2	9	3	8	1	2
11. Bonnàraro	205	878	20	91	17	73	1	6	18	67	7	26	—	—
12. Bono	289	1.556	47	255	98	591	1	3	36	163	31	157	5	24
13. Bonorva	665	3.125	71	322	64	316	4	18	69	244	41	195	3	16
14. Bortigiàdas	203	913	6	28	7	38	—	—	9	39	14	62	1	3
15. Borutta	78	309	3	13	7	38	—	—	7	24	2	9	1	6
16. Bottidda	108	519	6	37	17	80	2	15	6	21	12	53	—	—
17. Buddusò	719	3.758	70	339	102	615	3	17	41	180	44	215	4	19
18. Bultei	231	1.122	15	57	23	129	—	—	24	90	13	53	2	13
19. Bulzi	119	555	7	31	7	26	—	—	5	21	2	9	1	4
20. Bùrgos	212	991	14	80	17	68	2	14	11	35	3	14	—	—
21. Calangiàrus	471	2.168	310	1.382	109	543	3	20	63	227	47	222	7	27
22. Cargeghe	45	161	9	49	32	165	—	—	—	—	11	45	—	—
23. Castelsardo	379	2.074	33	145	89	502	—	—	46	207	15	71	2	5
24. Cherèmule	94	400	9	40	9	44	—	—	1	5	5	20	—	—
25. Chiaramonti	348	1.626	25	111	43	201	—	—	18	69	8	30	4	13
26. Codrongiànos	102	414	21	97	48	288	—	—	8	30	6	22	1	8
27. Cossoine	139	641	30	157	19	88	—	—	9	39	9	47	1	5
28. Esporlatu	88	422	6	18	5	21	—	—	5	12	4	21	—	—
29. Florinas	239	966	32	128	45	212	—	—	19	66	9	30	2	6
30. Giave	164	672	18	67	14	61	—	—	9	30	16	66	—	—
31. Illorai	121	638	41	208	29	117	1	8	17	76	13	68	1	6
32. Ittireddu	98	503	18	73	18	73	—	—	13	44	4	12	3	6
33. Ittiri	913	3.977	125	558	230	1.090	3	23	74	318	68	262	8	37
34. Laerru	205	942	10	43	14	63	—	—	5	21	8	36	1	5
35. La Maddalena	129	562	437	1.768	230	978	6	29	182	652	154	634	14	50
36. Luogosanto	410	1.585	30	116	35	136	2	9	29	92	8	46	1	2
37. Lùras	286	1.247	64	264	54	228	2	11	31	129	14	62	2	8
38. Mara	174	918	11	70	7	34	—	—	6	23	4	17	2	8
39. Màrtis	160	744	4	19	13	75	1	4	13	53	9	55	—	—
40. Monteleone Rocca Dòria	31	141	7	25	6	37	—	—	—	—	—	—	—	—
41. Monti	308	1.334	25	98	30	142	1	3	34	136	22	103	1	3

(a) Compresa le famiglie con il capo famiglia in cerca di prima occupazione.

o condizione non professionale del capo famiglia

PROFESSIONALE							FAMIGLIE CON CAPO FAMIGLIA IN CONDIZIONE NON PROFESSIONALE										TOTALE		
Servizi		Pubblica amministrazione		TOTALE			Casalinghe		Pensionati		Altri (a)		TOTALE			TOTALE			
Famiglie	Componenti	Famiglie	Componenti	Famiglie	Componenti		Famiglie	Componenti	Famiglie	Componenti	Famiglie	Componenti	Famiglie	Componenti		Famiglie	Componenti		
					MF	M								MF	M		MF	M	
14	43	28	127	813	3.569	1.804	45	134	328	1.102	21	52	394	1.288	608	1.207	4.857	2.412	
8	31	21	80	401	1.807	957	27	86	163	579	26	84	216	749	397	617	2.556	1.354	
181	735	591	2.435	4.494	21.212	10.820	325	903	991	3.245	157	584	1.473	4.732	2.164	5.967	25.944	12.984	
3	14	12	72	199	986	516	8	18	113	423	16	55	137	496	248	336	1.482	764	
5	20	4	17	147	789	428	8	22	74	213	2	5	84	240	123	231	1.029	551	
23	70	23	99	877	3.767	1.995	61	150	161	545	47	151	269	846	398	1.146	4.613	2.393	
1	2	7	24	182	862	450	10	20	111	281	5	29	126	330	144	308	1.192	594	
9	20	18	112	383	2.091	1.065	126	349	90	371	53	198	269	918	421	652	3.009	1.486	
15	47	20	77	607	2.658	1.337	116	277	141	500	36	139	293	916	402	900	3.574	1.739	
2	4	3	13	116	500	248	37	77	20	61	23	63	80	201	84	196	701	332	
5	18	11	42	284	1.201	618	37	72	177	430	22	59	236	561	232	520	1.762	850	
11	65	63	292	581	3.106	1.611	96	300	338	1.260	37	159	471	1.719	818	1.052	4.825	2.429	
22	83	69	271	1.008	4.590	2.404	105	297	486	1.430	77	219	668	1.946	961	1.676	6.536	3.365	
2	12	8	30	250	1.125	590	25	57	144	535	—	—	169	592	295	419	1.717	885	
1	2	—	—	99	401	209	16	36	25	72	20	42	61	150	66	160	551	275	
4	17	12	39	167	781	392	20	50	104	330	—	—	124	380	169	291	1.161	561	
13	70	37	182	1.033	5.395	2.827	112	384	217	837	48	175	377	1.396	651	1.410	6.791	3.478	
6	16	18	76	332	1.556	795	33	80	200	681	13	40	246	801	377	578	2.357	1.172	
1	1	7	41	149	688	363	19	47	30	99	19	69	68	215	104	217	903	467	
4	15	8	42	271	1.259	650	59	130	56	195	42	129	157	454	191	428	1.713	841	
23	110	45	198	1.078	4.897	2.509	83	235	324	1.146	63	213	470	1.594	808	1.548	6.491	3.317	
3	5	14	64	114	489	256	10	23	62	222	3	8	75	253	130	189	742	386	
18	59	27	106	609	3.169	1.649	34	111	269	912	21	78	324	1.101	529	933	4.270	2.178	
3	8	2	7	123	524	268	4	13	74	195	8	20	86	228	101	209	752	369	
9	42	16	64	471	2.156	1.139	29	68	142	442	23	55	194	565	244	665	2.721	1.383	
5	15	15	61	206	935	493	42	90	40	119	7	9	89	218	91	295	1.153	584	
6	17	7	21	220	1.015	564	23	54	160	503	5	15	188	572	276	408	1.587	840	
2	4	6	24	116	522	276	20	39	15	64	24	64	59	167	78	175	689	354	
9	28	9	35	364	1.471	793	22	42	174	457	13	23	209	522	256	573	1.993	1.049	
3	6	12	44	236	946	507	68	139	71	203	41	105	180	447	174	416	1.393	681	
5	27	16	87	244	1.235	651	26	88	181	578	11	62	218	728	349	462	1.963	1.000	
5	17	6	29	165	757	414	17	46	75	192	1	5	93	243	114	258	1.000	528	
28	103	49	233	1.498	6.601	3.393	125	291	426	1.211	127	475	678	1.977	941	2.176	8.578	4.334	
6	24	11	33	260	1.167	620	28	82	62	189	28	80	118	351	158	378	1.518	778	
69	243	712	2.896	1.933	7.812	3.987	261	584	629	1.846	68	200	958	2.630	1.101	2.891	10.442	5.088	
11	45	27	110	553	2.141	1.114	22	55	107	312	39	103	168	470	209	721	2.611	1.323	
8	26	19	90	480	2.065	1.057	47	137	254	769	31	80	332	986	477	812	3.051	1.534	
3	8	4	15	211	1.093	584	13	25	84	217	1	6	98	248	119	309	1.341	703	
2	7	10	42	212	999	511	20	46	43	143	7	26	70	215	112	282	1.214	623	
1	3	4	12	49	218	112	4	13	23	69	6	17	33	99	54	82	317	166	
4	23	27	129	452	1.971	1.041	40	107	104	318	26	62	170	487	246	622	2.458	1.287	

Segue Tav. 8 — Famiglie residenti per ramo di attività economica

COMUNI	FAMIGLIE CON CAPO FAMIGLIA IN CONDIZIONE													
	Agricoltura, foreste, caccia e pesca		Industrie estrattive e manifatturiere		Costruzioni		Energia elettrica, gas e acqua		Commercio		Trasporti e comunicazioni		Credito e assicurazione	
	Famiglie	Componenti	Famiglie	Componenti	Famiglie	Componenti	Famiglie	Componenti	Famiglie	Componenti	Famiglie	Componenti	Famiglie	Componenti
42. Mòres	295	1.481	28	110	31	173	1	9	21	92	13	52	2	9
43. Mùros	42	158	20	84	25	114	—	—	3	13	6	30	—	—
44. Nughedu di San Nicolò	216	986	30	144	28	142	2	7	18	76	14	57	1	6
45. Nule	196	1.103	45	191	25	136	—	—	17	70	9	52	—	—
46. Nulvi	449	2.202	27	106	35	190	2	13	42	172	38	182	1	5
47. Òlbia	1.020	4.796	378	1.689	415	2.018	23	102	475	2.023	577	2.736	35	148
48. Olmedo	170	808	21	101	25	130	5	20	4	12	13	72	—	—
49. Òschiri	338	1.600	90	431	71	387	39	197	47	225	44	210	—	—
50. Òsilo	662	2.775	90	404	63	291	4	17	64	209	23	99	2	8
51. Ossi	286	1.322	76	340	211	1.110	7	37	23	103	26	141	1	2
52. Ozieri	737	3.363	231	1.215	323	1.771	15	80	159	724	147	705	19	99
53. Pàdria	160	749	17	68	36	170	—	—	15	50	10	35	1	2
54. Palau	128	502	14	60	47	223	—	—	36	125	49	226	1	4
55. Pattada	419	2.324	72	337	85	465	—	—	46	209	28	142	7	19
56. Pèrfugas	417	1.984	39	179	39	202	—	—	36	164	19	86	2	8
57. Ploaghe	462	2.175	79	353	88	488	—	—	50	203	48	217	7	40
58. Porto Tòrres	356	1.781	281	1.416	286	1.400	14	65	156	621	459	2.189	7	35
59. Pozzomaggiore	397	1.860	50	194	78	383	1	2	55	241	22	106	3	13
60. Putifigari	109	496	3	16	6	33	—	—	6	20	1	5	—	—
61. Romana	126	555	15	95	8	30	—	—	8	31	5	18	—	—
62. San Francesco d'Aglientu	247	956	18	62	15	60	—	—	10	45	3	7	—	—
63. Santa Teresa Gallura	292	1.072	31	115	91	375	2	6	51	197	34	136	1	3
64. Sàssari	2.462	11.786	2.109	9.781	2.332	12.099	105	506	1.836	8.031	1.454	6.792	415	1.729
65. Sèdini	275	1.198	15	67	25	105	2	6	18	73	5	13	2	5
66. Semèstene	85	398	2	6	1	4	—	—	2	7	4	12	—	—
67. Sènnori	558	2.528	43	183	122	568	4	24	148	679	32	140	4	12
68. Siligo	156	717	14	67	9	53	—	—	17	65	6	18	1	2
69. Sorso	1.150	4.883	93	382	250	1.168	19	75	97	433	61	264	11	41
70. Tèmpio Pausània	1.074	4.564	407	1.681	309	1.387	16	70	238	919	156	652	31	128
71. Thiesi	234	1.027	97	483	59	290	4	21	55	267	10	40	13	51
72. Tissi	82	378	27	127	38	203	2	10	12	62	15	69	2	10
73. Torralba	130	577	14	60	28	131	—	—	12	59	13	60	—	—
74. Trinità d'Agultu e Vignola	273	1.218	18	74	11	34	—	—	16	69	3	9	—	—
75. Tula	194	946	17	93	27	161	2	11	13	47	3	14	2	8
76. Uri	285	1.188	52	199	68	327	1	3	16	70	17	57	—	—
77. Ùsini	324	1.519	23	107	66	321	1	4	24	123	9	42	1	5
78. Valledòria	398	1.922	32	156	104	603	3	13	30	148	13	52	1	4
79. Villanova Monteleone	500	2.457	82	311	77	436	4	17	34	162	14	62	5	14
PROVINCIA	27.833	129.238	6.928	31.289	8.140	40.977	338	1.632	5.270	22.352	4.365	20.060	692	2.687

(a) Compresa le famiglie con il capo famiglia in cerca di prima occupazione.

o condizione non professionale del capo famiglia

PROFESSIONALE							FAMIGLIE CON CAPO FAMIGLIA IN CONDIZIONE NON PROFESSIONALE										TOTALE		
Servizi		Pubblica amministrazione		TOTALE			Casalinghe		Pensionati		Altri (a)		TOTALE			TOTALE			
Famiglie	Componenti	Famiglie	Componenti	Famiglie	Componenti		Famiglie	Componenti	Famiglie	Componenti	Famiglie	Componenti	Famiglie	Componenti		Famiglie	Componenti		
					MF	M								MF	M		MF	M	
9	43	10	40	410	2.009	1.048	56	147	228	807	33	110	317	1.064	489	727	3.073	1.537	
—	—	12	68	108	467	234	6	10	32	100	5	11	43	121	55	151	588	289	
7	28	10	40	326	1.486	758	47	85	95	294	38	128	180	507	214	506	1.993	972	
7	32	8	45	307	1.629	834	63	182	58	179	29	112	150	473	187	457	2.102	1.021	
16	53	30	129	640	3.052	1.595	36	103	264	786	18	45	318	934	436	958	3.986	2.031	
111	475	319	1.274	3.353	15.261	7.837	292	843	547	1.958	160	551	999	3.352	1.569	4.352	18.613	9.406	
4	17	11	55	253	1.215	626	15	42	78	248	7	27	100	317	156	353	1.532	782	
15	50	53	263	697	3.363	1.715	54	151	245	912	23	59	322	1.122	522	1.019	4.485	2.237	
24	84	36	127	968	4.014	2.104	219	518	267	785	117	337	603	1.640	760	1.571	5.654	2.864	
9	34	26	118	665	3.207	1.656	79	197	329	1.060	39	160	447	1.417	676	1.112	4.624	2.332	
89	387	171	745	1.891	9.089	4.719	217	686	544	1.655	84	285	845	2.626	1.169	2.736	11.715	5.888	
9	34	17	75	265	1.183	627	40	111	160	488	21	54	221	653	277	486	1.836	904	
11	48	39	168	325	1.356	700	35	80	82	234	23	74	140	388	170	465	1.744	870	
21	82	42	204	720	3.782	1.968	53	183	250	815	91	329	394	1.327	618	1.114	5.109	2.586	
7	25	17	65	576	2.713	1.455	26	92	173	505	23	57	222	654	337	798	3.367	1.792	
13	56	37	151	784	3.683	1.960	114	261	260	834	48	160	422	1.255	569	1.206	4.938	2.529	
46	182	159	640	1.764	8.329	4.311	98	295	516	1.813	56	151	670	2.259	1.053	2.434	10.588	5.364	
15	53	32	113	653	2.965	1.528	126	327	291	846	104	316	521	1.489	648	1.174	4.454	2.176	
2	2	8	37	135	609	331	4	13	45	113	—	—	49	126	63	184	735	394	
2	7	10	46	174	782	420	10	25	65	166	5	23	80	214	97	254	996	517	
2	5	4	14	299	1.149	623	35	85	47	114	43	118	125	317	153	424	1.466	776	
14	50	26	99	542	2.053	1.067	87	168	178	480	38	91	303	739	323	845	2.792	1.390	
1.067	4.494	2.671	11.576	14.451	66.794	33.407	1.962	5.702	3.597	12.039	548	2.226	6.107	19.967	8.564	20.558	86.761	41.971	
7	29	11	50	360	1.546	794	24	72	178	558	16	65	218	695	358	578	2.241	1.152	
1	4	4	7	99	438	220	6	22	72	200	3	11	81	233	117	180	671	337	
21	93	12	56	944	4.283	2.145	59	157	251	804	90	300	400	1.261	586	1.344	5.544	2.731	
4	21	10	33	217	976	487	11	24	192	563	14	40	217	627	279	434	1.603	766	
41	207	73	342	1.795	7.795	3.996	99	222	546	1.401	61	173	706	1.796	831	2.501	9.591	4.827	
133	457	254	1.077	2.618	10.935	5.609	235	563	602	1.823	172	499	1.009	2.885	1.310	3.627	13.820	6.919	
10	46	27	105	509	2.330	1.185	93	205	219	698	61	199	373	1.102	473	882	3.432	1.658	
5	12	6	29	189	900	461	4	13	139	433	6	16	149	462	196	338	1.362	657	
4	19	21	92	222	998	530	28	71	114	296	11	26	153	393	189	375	1.391	719	
6	18	17	63	344	1.485	800	26	67	126	363	7	17	159	447	207	503	1.932	1.007	
6	22	14	93	278	1.395	749	15	51	133	534	5	25	153	610	295	431	2.005	1.044	
10	30	14	51	463	1.925	1.009	51	121	92	303	18	55	161	479	225	624	2.404	1.234	
11	40	15	59	474	2.220	1.122	24	70	211	627	11	43	246	740	337	720	2.960	1.459	
15	46	14	70	610	3.014	1.606	18	69	151	568	50	181	219	818	405	829	3.832	2.011	
12	53	28	119	756	3.631	1.883	82	201	232	666	21	53	335	920	411	1.091	4.551	2.294	
2.339	9.443	6.266	26.709	62.171	284.587	146.136	6.672	18.011	18.897	60.364	3.316	11.085	28.885	89.460	40.744	91.056	374.047	186.880	

TAV. 9 - Famiglie residenti con il capo famiglia in condizione professionale, per settore di attività economica e posizione nella professione del capo famiglia

A - TOTALE

C O M U N I	POSIZIONE NELLA PROFESSIONE DEL CAPO FAMIGLIA										TOTALE	
	Imprenditori, quadri superiori, liberi professionisti		Dirigenti e impiegati		Lavoratori in proprio		Lavoratori dipendenti		Coadiuvanti			
	Famiglie	Compo- nenti	Famiglie	Compo- nenti	Famiglie	Compo- nenti	Famiglie	Compo- nenti	Famiglie	Compo- nenti	Famiglie	Compo- nenti
1. Aggius	5	25	30	125	268	1.116	510	2.303	—	—	813	3.569
2. Alà dei Sardi	6	29	12	53	157	671	226	1.054	—	—	401	1.807
3. Alghero	74	315	566	2.257	1.105	5.507	2.737	13.059	12	74	4.494	21.212
4. Anela	1	2	6	22	72	353	119	602	1	7	199	986
5. Àrdara	2	9	4	11	67	359	73	405	1	5	147	789
6. Arzachena	12	37	21	82	333	1.371	509	2.269	2	8	877	3.767
7. Bànnari	—	—	10	29	103	494	69	339	—	—	182	862
8. Benetutti	5	17	14	76	220	1.169	144	829	—	—	383	2.091
9. Berchidda	9	36	20	64	355	1.531	222	1.024	1	3	607	2.658
10. Bessude	1	3	6	17	91	414	18	66	—	—	116	500
11. Bonnànarò	3	8	8	32	129	528	144	633	—	—	284	1.201
12. Bono	5	32	51	242	141	706	383	2.121	1	5	581	3.106
13. Bonorva	9	40	53	186	659	2.999	284	1.352	3	13	1.008	4.590
14. Bortigiàdas	—	—	9	28	111	486	130	611	—	—	250	1.125
15. Borutta	1	2	3	14	50	197	45	188	—	—	99	401
16. Bottidda	1	3	12	31	62	286	92	461	—	—	167	781
17. Buddusò	6	38	40	192	465	2.388	522	2.777	—	—	1.033	5.395
18. Bultei	1	2	16	68	152	712	162	770	1	4	332	1.556
19. Bulzi	—	—	8	35	35	175	106	478	—	—	149	688
20. Bùrgos	2	8	12	50	116	506	141	695	—	—	271	1.259
21. Calangiànus	23	95	44	185	335	1.428	673	3.172	3	17	1.078	4.897
22. Cargeghe	2	4	7	30	19	87	86	368	—	—	114	489
23. Castelsardo	7	20	26	81	139	649	435	2.409	2	10	609	3.169
24. Cherèmule	1	1	6	20	74	298	42	205	—	—	123	524
25. Chiaramonti	3	15	18	56	212	957	233	1.102	5	26	471	2.156
26. Codrongiànos	1	2	11	48	111	464	83	421	—	—	206	935
27. Cossoine	5	13	9	28	122	578	84	396	—	—	220	1.015
28. Esporlatu	—	—	7	30	77	358	32	134	—	—	116	522
29. Florinas	3	6	12	30	212	847	137	588	—	—	364	1.471
30. Giave	1	1	13	43	175	717	47	185	—	—	236	946
31. Illorai	1	7	14	65	91	479	138	684	—	—	244	1.235
32. Ittireddu	1	7	9	32	85	408	69	305	1	5	165	757
33. Ittiri	13	49	40	167	601	2.603	843	3.778	1	4	1.498	6.601
34. Laerru	2	9	14	46	94	401	150	711	—	—	260	1.167
35. La Maddalena	22	77	453	1.715	316	1.212	1.135	4.773	7	35	1.933	7.812
36. Luogosanto	5	19	22	76	257	919	269	1.127	—	—	553	2.141
37. Lùras	5	16	19	78	150	695	304	1.268	2	8	480	2.065
38. Mara	—	—	6	15	175	904	29	171	1	3	211	1.093
39. Màrtis	1	4	7	25	68	306	136	664	—	—	212	999
40. Monteleone Rocca Dòria	3	10	3	7	24	108	19	93	—	—	49	218
41. Monti	7	38	16	60	143	598	286	1.275	—	—	452	1.971

Segue Tav. 9 — Famiglie residenti con il capo famiglia in condizione professionale, per settore di attività economica e posizione nella professione del capo famiglia

Segue A — TOTALE

C O M U N I	POSIZIONE NELLA PROFESSIONE DEL CAPO FAMIGLIA										TOTALE	
	Imprenditori, quadri superiori, liberi professionisti		Dirigenti e impiegati		Lavoratori in proprio		Lavoratori dipendenti		Coadiuvanti		Famiglie	Componenti
	Famiglie	Componenti	Famiglie	Componenti	Famiglie	Componenti	Famiglie	Componenti	Famiglie	Componenti		
42. Mòres	6	33	11	40	214	1.009	178	922	1	5	410	2.009
43. Mùros	—	—	7	30	25	102	76	335	—	—	108	467
44. Nughedu di San Nicolò	3	16	12	49	146	639	165	782	—	—	326	1.486
45. Nule	2	8	8	31	201	1.070	94	512	2	8	307	1.629
46. Nulvi	6	23	23	85	272	1.316	339	1.628	—	—	640	3.052
47. Òlbia	62	270	336	1.303	1.230	5.602	1.711	8.017	14	69	3.353	15.261
48. Olmedo	—	—	7	28	70	355	176	832	—	—	253	1.215
49. Òschiri	7	28	29	115	268	1.254	392	1.960	1	6	697	3.363
50. Òsilo	5	21	34	104	503	2.021	425	1.862	1	6	968	4.014
51. Ossi	2	12	23	85	178	845	462	2.265	—	—	665	3.207
52. Ozieri	37	183	195	816	654	3.132	1.001	4.929	4	29	1.891	9.089
53. Pàdria	4	14	9	25	109	497	143	647	—	—	265	1.183
54. Palau	4	18	20	77	104	416	194	831	3	14	325	1.356
55. Pattada	9	37	44	173	375	2.006	290	1.562	2	4	720	3.782
56. Pèrfugas	4	17	20	92	273	1.248	278	1.351	1	5	576	2.713
57. Ploaghe	6	28	30	115	346	1.562	401	1.974	1	4	784	3.683
58. Porto Tòrres	24	94	155	566	499	2.321	1.075	5.293	11	55	1.764	8.329
59. Pozzomaggiore	11	44	31	112	286	1.272	324	1.531	1	6	653	2.965
60. Putifigari	—	—	5	12	39	183	89	400	2	14	135	609
61. Romana	—	—	6	19	85	356	83	407	—	—	174	782
62. San Francesco d'Aglientu	—	—	4	10	103	364	190	767	2	8	299	1.149
63. Santa Teresa Callura	4	12	24	85	291	1.082	222	868	1	6	542	2.053
64. Sàssari	444	2.036	3.394	14.077	3.098	14.064	7.483	36.467	32	150	14.451	66.794
65. Sèdini	4	16	14	44	112	492	230	994	—	—	360	1.546
66. Semèstene	—	—	4	10	58	258	37	170	—	—	99	438
67. Sènnori	9	27	10	41	307	1.405	618	2.810	—	—	944	4.283
68. Siligo	—	—	10	33	114	503	92	439	1	1	217	976
69. Sorso	15	70	55	232	479	1.974	1.244	5.511	2	8	1.795	7.795
70. Tèmpio Pausània	77	298	248	949	788	3.141	1.492	6.497	13	50	2.618	10.935
71. Thiesi	32	170	38	144	190	836	249	1.180	—	—	509	2.330
72. Tissi	1	2	7	26	51	257	130	615	—	—	189	900
73. Torralba	4	23	15	60	106	456	96	454	1	5	222	998
74. Trinità d'Agultu e Vignola	2	2	10	33	145	618	187	832	—	—	344	1.485
75. Tula	3	6	8	39	147	747	119	596	1	7	278	1.395
76. Uri	4	14	10	36	171	741	277	1.132	1	2	463	1.925
77. Òsini	3	4	17	57	168	760	286	1.399	—	—	474	2.220
78. Valledòria	3	15	13	49	160	775	434	2.175	—	—	610	3.014
79. Villanova Monte Leone	12	47	18	68	435	2.025	291	1.491	—	—	756	3.631
PROVINCIA	1.058	4.587	6.561	26.321	20.971	94.688	33.439	158.302	142	689	62.171	284.587

Segue Tav. 9 — Famiglie residenti con il capo famiglia in condizione professionale, per settore di attività economica e posizione nella professione del capo famiglia

B - AGRICOLTURA, FORESTE, CACCIA E PESCA

C O M U N I	POSIZIONE NELLA PROFESSIONE DEL CAPO FAMIGLIA										TOTALE	
	Imprenditori		Dirigenti e impiegati		Lavoratori in proprio		Lavoratori dipendenti		Coadiuvanti			
	Famiglie	Componenti	Famiglie	Componenti	Famiglie	Componenti	Famiglie	Componenti	Famiglie	Componenti	Famiglie	Componenti
1. Aggius	—	—	—	—	159	669	370	1.595	—	—	529	2.264
2. Alà dei Sardi	—	—	—	—	122	523	182	829	—	—	304	1.352
3. Alghero	2	13	76	315	652	3.642	1.205	5.875	5	32	1.940	9.877
4. Anela	—	—	—	—	51	252	82	378	—	—	133	630
5. Àrdara	—	—	—	—	50	272	37	182	—	—	87	454
6. Arzachena	—	—	—	—	230	939	312	1.355	1	4	543	2.298
7. Bàrari	—	—	1	1	82	413	47	229	—	—	130	643
8. Benetutti	—	—	—	—	146	753	103	582	—	—	249	1.335
9. Berchidda	—	—	—	—	246	1.082	138	660	—	—	384	1.742
10. Bessude	—	—	—	—	82	371	15	57	—	—	97	428
11. Bonnàraro	1	3	—	—	83	344	121	531	—	—	205	878
12. Bono	—	—	1	5	73	374	214	1.172	1	5	289	1.556
13. Bonorva	—	—	4	12	531	2.477	128	625	2	11	665	3.125
14. Bortigiàdas	—	—	—	—	97	426	106	487	—	—	203	913
15. Borutta	—	—	1	6	40	161	37	142	—	—	78	309
16. Bottidda	—	—	—	—	43	197	65	322	—	—	108	519
17. Buddusò	1	8	3	13	341	1.818	374	1.919	—	—	719	3.758
18. Bultei	—	—	—	—	115	558	116	564	—	—	231	1.122
19. Bulzi	—	—	—	—	27	143	92	412	—	—	119	555
20. Bùrgos	—	—	1	5	90	400	121	586	—	—	212	991
21. Calangiànus	—	—	—	—	141	611	329	1.552	1	5	471	2.168
22. Cargeghe	—	—	—	—	15	62	30	99	—	—	45	161
23. Castelsardo	1	3	1	6	79	391	296	1.664	2	10	379	2.074
24. Cherèmule	—	—	—	—	64	255	30	145	—	—	94	400
25. Chiaramonti	1	3	2	7	170	776	172	827	3	13	348	1.626
26. Codrongiànos	—	—	—	—	92	384	10	30	—	—	102	414
27. Cossoine	—	—	—	—	105	502	34	139	—	—	139	641
28. Esportatu	—	—	—	—	71	345	17	77	—	—	88	422
29. Florinas	—	—	—	—	175	699	64	267	—	—	239	966
30. Giave	—	—	—	—	150	624	14	48	—	—	164	672
31. Illorai	—	—	—	—	63	350	58	288	—	—	121	638
32. Ittireddu	—	—	—	—	59	327	38	171	1	5	98	503
33. Ittiri	3	16	4	22	430	1.875	476	2.064	—	—	913	3.977
34. Laerru	—	—	1	4	81	343	123	595	—	—	205	942
35. La Maddalena	—	—	—	—	60	259	67	287	2	16	129	562
36. Luogosanto	2	6	1	5	202	716	205	858	—	—	410	1.585
37. Lùras	1	5	1	4	83	408	201	830	—	—	286	1.247
38. Mara	—	—	—	—	157	823	17	95	—	—	174	918
39. Màrtis	—	—	—	—	51	230	109	514	—	—	160	744
40. Monteleone Rocca Dòria	—	—	—	—	21	99	10	42	—	—	31	141
41. Monti	—	—	—	—	96	411	212	923	—	—	308	1.334

Segue Tav. 9 — Famiglie residenti con il capo famiglia in condizione professionale, per settore di attività economica e posizione nella professione del capo famiglia
 Segue B — AGRICOLTURA, FORESTE, CACCIA E PESCA

C O M U N I	POSIZIONE NELLA PROFESSIONE DEL CAPO FAMIGLIA										TOTALE	
	Imprenditori		Dirigenti e impiegati		Lavoratori in proprio		Lavoratori dipendenti		Coadiuvanti		Famiglie	Componenti
	Famiglie	Componenti	Famiglie	Componenti	Famiglie	Componenti	Famiglie	Componenti	Famiglie	Componenti		
42. Mòres	3	20	—	—	153	742	138	714	1	5	295	1.481
43. Mùros	—	—	—	—	20	72	22	86	—	—	42	158
44. Nughedu di San Nicolò	—	—	—	—	104	466	112	520	—	—	216	986
45. Nule	—	—	—	—	151	862	44	237	1	4	196	1.103
46. Nulvi	—	—	—	—	199	1.006	250	1.196	—	—	449	2.202
47. Òlbia	1	6	4	10	527	2.509	487	2.266	1	5	1.020	4.796
48. Olmedo	—	—	—	—	56	297	114	511	—	—	170	808
49. Òschiri	—	—	—	—	189	909	149	691	—	—	338	1.600
50. Òsilo	—	—	—	—	395	1.631	266	1.138	1	6	662	2.775
51. Ossi	—	—	2	9	114	546	170	767	—	—	286	1.322
52. Ozieri	2	12	18	69	367	1.788	349	1.489	1	5	737	3.363
53. Pàdria	—	—	—	—	77	374	83	375	—	—	160	749
54. Palau	—	—	—	—	53	227	75	275	—	—	128	502
55. Pattada	—	—	1	5	273	1.533	144	784	1	2	419	2.324
56. Pèrfugas	—	—	—	—	208	974	208	1.005	1	5	417	1.984
57. Ploaghe	—	—	—	—	258	1.180	204	995	—	—	462	2.175
58. Porto Tòrres	1	5	6	37	151	690	194	1.024	4	25	356	1.781
59. Pozzomaggiore	1	8	—	—	181	813	214	1.033	1	6	397	1.860
60. Putifigari	—	—	—	—	29	147	78	335	2	14	109	496
61. Romana	—	—	—	—	62	261	64	294	—	—	126	555
62. San Francesco d'Aglientu	—	—	—	—	77	262	169	690	1	4	247	956
63. Santa Teresa Gallura	—	—	2	6	200	733	90	333	—	—	292	1.072
64. Sàssari	15	57	146	629	1.082	5.313	1.213	5.756	6	31	2.462	11.786
65. Sèdini	2	9	2	6	80	360	191	823	—	—	275	1.198
66. Semèstene	—	—	—	—	54	245	31	153	—	—	85	398
67. Sènnori	2	10	—	—	119	552	437	1.966	—	—	558	2.528
68. Siligo	—	—	1	4	83	368	71	344	1	1	156	717
69. Sorso	—	—	2	7	305	1.212	841	3.656	2	8	1.150	4.883
70. Tèmpio Pausània	3	11	2	10	338	1.416	724	3.107	7	20	1.074	4.564
71. Thiesi	—	—	2	13	108	485	124	529	—	—	234	1.027
72. Tissi	—	—	—	—	31	150	51	228	—	—	82	378
73. Torralba	—	—	—	—	84	369	46	208	—	—	130	577
74. Trinità d'Agultu e Vignola	—	—	—	—	111	479	162	739	—	—	273	1.218
75. Tula	—	—	—	—	116	601	77	338	1	7	194	946
76. Uri	—	—	—	—	119	545	166	643	—	—	285	1.188
77. Òsini	1	1	1	4	134	589	188	925	—	—	324	1.519
78. Valledòria	—	—	—	—	111	557	287	1.365	—	—	398	1.922
79. Villanova Monteleone	—	—	1	5	320	1.544	179	908	—	—	500	2.457
PROVINCIA	43	196	287	1.219	12.664	59.111	14.789	68.463	50	249	27.833	129.238

Segue Tav. 9 — Famiglie residenti con il capo famiglia in condizione professionale, per settore di attività economica e posizione nella professione del capo famiglia

C - INDUSTRIE

COMUNI	POSIZIONE NELLA PROFESSIONE DEL CAPO FAMIGLIA										TOTALE	
	Imprenditori e quadri superiori		Dirigenti e impiegati		Lavoratori in proprio		Lavoratori dipendenti		Coadiuvanti			
	Famiglie	Componenti	Famiglie	Componenti	Famiglie	Componenti	Famiglie	Componenti	Famiglie	Componenti	Famiglie	Componenti
1. Aggius	1	9	1	3	65	278	117	611	—	—	184	901
2. Alà dei Sardi	1	5	1	5	11	35	29	169	—	—	42	214
3. Alghero	18	86	26	91	143	575	961	4.691	—	—	1.148	5.443
4. Anela	1	2	—	—	9	46	25	143	—	—	35	191
5. Ardara	—	—	—	—	5	21	30	190	—	—	35	211
6. Arzachena	4	17	2	4	47	189	152	699	—	—	205	909
7. Bànari	—	—	—	—	7	22	19	93	—	—	26	115
8. Benetutti	1	9	—	—	42	238	33	200	—	—	76	447
9. Berchidda	3	13	1	4	51	209	63	281	—	—	118	507
10. Bessude	—	—	—	—	6	31	2	5	—	—	8	36
11. Bonnànarò	—	—	—	—	22	94	16	76	—	—	38	170
12. Bono	—	—	—	—	30	160	116	689	—	—	146	849
13. Bonorva	4	17	1	1	54	250	80	388	—	—	139	656
14. Bortigiàdas	—	—	—	—	5	21	8	45	—	—	13	66
15. Borutta	1	2	—	—	2	8	7	41	—	—	10	51
16. Bottidda	1	3	—	—	7	40	17	89	—	—	25	132
17. Buddusò	1	4	1	2	58	276	115	689	—	—	175	971
18. Bultei	—	—	—	—	13	68	25	118	—	—	38	186
19. Bulzi	—	—	—	—	3	11	11	46	—	—	14	57
20. Bùrgos	—	—	1	5	17	79	15	78	—	—	33	162
21. Calangiànus	13	58	3	11	120	535	285	1.332	1	9	422	1.945
22. Cargeghe	—	—	1	8	2	12	38	194	—	—	41	214
23. Castelsardo	2	6	1	1	16	74	103	566	—	—	122	647
24. Cherèmule	—	—	—	—	7	30	11	54	—	—	18	84
25. Chiamontì	—	—	—	—	17	79	50	223	1	10	68	312
26. Codrongiànos	1	2	—	—	9	42	59	341	—	—	69	385
27. Cossoine	1	4	1	1	6	23	41	217	—	—	49	245
28. Esporlatu	—	—	—	—	2	5	9	34	—	—	11	39
29. Florinas	—	—	—	—	16	70	61	270	—	—	77	340
30. Giave	—	—	1	6	14	55	17	67	—	—	32	128
31. Illorai	—	—	—	—	10	48	61	285	—	—	71	333
32. Ittireddu	—	—	—	—	11	33	25	113	—	—	36	146
33. Ittiri	5	15	7	36	78	336	268	1.284	—	—	358	1.671
34. Laerru	—	—	—	—	4	18	20	88	—	—	24	106
35. La Maddalena	8	29	5	24	73	304	587	2.418	—	—	673	2.775
36. Luogosanto	—	—	—	—	20	74	47	187	—	—	67	261
37. Lùras	—	—	1	2	30	130	87	363	2	8	120	503
38. Mara	—	—	—	—	8	39	10	65	—	—	18	104
39. Màrtis	—	—	—	—	4	23	14	75	—	—	18	98
40. Monteleone Rocca Dòria	3	10	—	—	3	9	7	43	—	—	13	62
41. Monti	—	—	1	2	17	66	38	175	—	—	56	243

Segue Tav. 9 — Famiglie residenti con il capo famiglia in condizione professionale, per settore di attività economica e posizione nella professione del capo famiglia

Segue C — INDUSTRIE

C O M U N I	POSIZIONE NELLA PROFESSIONE DEL CAPO FAMIGLIA										TOTALE	
	Imprenditori e quadri superiori		Dirigenti e impiegati		Lavoratori in proprio		Lavoratori dipendenti		Coadiuvanti			
	Famiglie	Componenti	Famiglie	Componenti	Famiglie	Componenti	Famiglie	Componenti	Famiglie	Componenti	Famiglie	Componenti
42. Mòres	—	—	—	—	33	146	27	146	—	—	60	292
43. Mùros	—	—	4	13	1	8	40	177	—	—	45	198
44. Nughedu di San Nicolò	—	—	1	4	15	67	44	222	—	—	60	293
45. Nule	—	—	1	1	29	107	39	215	1	4	70	327
46. Nulvi	—	—	1	6	32	150	31	153	—	—	64	309
47. Òlbia	16	78	25	95	170	733	603	2.892	2	11	816	3.809
48. Olmedo	—	—	—	—	7	33	44	218	—	—	51	251
49. Òschiri	3	14	2	7	27	109	168	885	—	—	200	1.015
50. Òsilo	—	—	1	7	40	161	116	544	—	—	157	712
51. Ossi	—	—	—	—	30	133	264	1.354	—	—	294	1.487
52. Ozieri	13	68	16	81	124	613	415	2.292	1	12	569	3.066
53. Pàdria	—	—	—	—	11	44	42	194	—	—	53	238
54. Palau	1	2	—	—	8	38	52	243	—	—	61	283
55. Pattada	1	7	1	4	52	238	103	553	—	—	157	802
56. Pèrfugas	3	13	—	—	22	96	53	272	—	—	78	381
57. Ploaghe	1	7	1	1	29	136	136	697	—	—	167	841
58. Porto Tòrres	12	49	24	76	47	227	497	2.526	1	3	581	2.881
59. Pozzomaggiore	4	17	1	2	42	189	82	371	—	—	129	579
60. Putifigari	—	—	—	—	3	11	6	38	—	—	9	49
61. Romana	—	—	—	—	11	47	12	78	—	—	23	125
62. San Francesco d'Aglientu	—	—	—	—	16	58	17	64	—	—	33	122
63. Santa Teresa Gallura	1	2	3	7	28	113	91	368	1	6	124	496
64. Sàssari	126	635	275	1.121	661	2.857	3.480	17.750	4	23	4.546	22.386
65. Sèdini	—	—	—	—	11	48	31	130	—	—	42	178
66. Semèstene	—	—	—	—	2	6	1	4	—	—	3	10
67. Sènnori	1	2	—	—	37	165	131	608	—	—	169	775
68. Siligo	—	—	—	—	10	53	13	67	—	—	23	120
69. Sorso	4	23	2	5	66	286	290	1.311	—	—	362	1.625
70. Tèmpio Pausània	16	74	9	29	213	833	492	2.195	2	7	732	3.138
71. Thiesi	13	61	2	9	42	175	103	549	—	—	160	794
72. Tissi	—	—	—	—	6	38	61	302	—	—	67	340
73. Torralba	2	11	1	2	10	32	29	146	—	—	42	191
74. Trinità d'Agultu e Vignola	—	—	—	—	18	69	11	39	—	—	29	108
75. Tula	1	3	—	—	13	74	32	188	—	—	46	265
76. Uri	2	5	—	—	25	98	93	424	1	2	121	529
77. Ùsini	—	—	2	4	9	42	79	386	—	—	90	432
78. Valledòria	1	7	2	7	14	55	122	703	—	—	139	772
79. Villanova Monteleone	5	19	—	—	74	286	84	459	—	—	163	764
PROVINCIA	295	1.388	429	1.687	3.052	13.230	11.613	57.498	17	95	15.406	73.898

Segue Tav. 9 — Famiglie residenti con il capo famiglia in condizione professionale, per settore di attività economica e posizione nella professione del capo famiglia

D - ALTRE ATTIVITÀ

C O M U N I	POSIZIONE NELLA PROFESSIONE DEL CAPO FAMIGLIA										TOTALE	
	Imprenditori, quadri superiori, liberi professionisti		Dirigenti e impiegati		Lavoratori in proprio		Lavoratori dipendenti		Coadiuvanti			
	Famiglie	Componenti	Famiglie	Componenti	Famiglie	Componenti	Famiglie	Componenti	Famiglie	Componenti	Famiglie	Componenti
1. Aggius	4	16	29	122	44	169	23	97	—	—	100	404
2. Alà dei Sardi	5	24	11	48	24	113	15	56	—	—	55	241
3. Alghero	54	216	464	1.851	310	1.290	571	2.493	7	42	1.406	5.892
4. Anela	—	—	6	22	12	55	12	81	1	7	31	165
5. Àrdara	2	9	4	11	12	66	6	33	1	5	25	124
6. Arzachena	8	20	19	78	56	243	45	215	1	4	129	560
7. Bànari	—	—	9	28	14	59	3	17	—	—	26	104
8. Benetutti	4	8	14	76	32	178	8	47	—	—	58	309
9. Berchidda	6	23	19	60	58	240	21	83	1	3	105	409
10. Bessude	1	3	6	17	3	12	1	4	—	—	11	36
11. Bonnàvaro	2	5	8	32	24	90	7	26	—	—	41	153
12. Bono	5	32	50	237	38	172	53	260	—	—	146	701
13. Bonorva	5	23	48	173	74	272	76	339	1	2	204	809
14. Bortigiàdas	—	—	9	28	9	39	16	79	—	—	34	146
15. Borutta	—	—	2	8	8	28	1	5	—	—	11	41
16. Bottidda	—	—	12	31	12	49	10	50	—	—	34	130
17. Buddusò	4	26	36	177	66	294	33	169	—	—	139	666
18. Bultei	1	2	16	68	24	86	21	88	1	4	63	248
19. Bulzi	—	—	8	35	5	21	3	20	—	—	16	76
20. Bùrgos	2	8	10	40	9	27	5	31	—	—	26	106
21. Calangiànus	10	37	41	174	74	282	59	288	1	3	185	784
22. Cargeghe	2	4	6	22	2	13	18	75	—	—	28	114
23. Castelsardo	4	11	24	74	44	184	36	179	—	—	108	448
24. Cherèmule	1	1	6	20	3	13	1	6	—	—	11	40
25. Chiamonti	2	12	16	49	25	102	11	52	1	3	55	218
26. Codrongiànos	—	—	11	48	10	38	14	50	—	—	35	136
27. Cossoine	4	9	8	27	11	53	9	40	—	—	32	129
28. Esportatu	—	—	7	30	4	8	6	23	—	—	17	61
29. Florinas	3	6	12	30	21	78	12	51	—	—	48	165
30. Giave	1	1	12	37	11	38	16	70	—	—	40	146
31. Illorai	1	7	14	65	18	81	19	111	—	—	52	264
32. Ittireddu	1	7	9	32	15	48	6	21	—	—	31	108
33. Ittiri	5	18	29	109	93	392	99	430	1	4	227	953
34. Laerru	2	9	13	42	9	40	7	28	—	—	31	119
35. La Maddalena	14	48	448	1.691	183	649	481	2.068	5	19	1.131	4.475
36. Luogosanto	3	13	21	71	35	129	17	82	—	—	76	295
37. Lùras	4	11	17	72	37	157	16	75	—	—	74	315
38. Mara	—	—	6	15	10	42	2	11	1	3	19	71
39. Màrtis	1	4	7	25	13	53	13	75	—	—	34	157
40. Monteleone Rocca Dòria	—	—	3	7	—	—	2	8	—	—	5	15
41. Monti	7	38	15	58	30	121	36	177	—	—	88	394

Segue Tav. 9 — Famiglie residenti con il capo famiglia in condizione professionale, per settore di attività economica e posizione nella professione del capo famiglia

Segue D — ALTRE ATTIVITÀ

COMUNI	POSIZIONE NELLA PROFESSIONE DEL CAPO FAMIGLIA										TOTALE	
	Imprenditori, quadri superiori, liberi professionisti		Dirigenti e impiegati		Lavoratori in proprio		Lavoratori dipendenti		Coadiuvanti			
	Famiglie	Componenti	Famiglie	Componenti	Famiglie	Componenti	Famiglie	Componenti	Famiglie	Componenti	Famiglie	Componenti
42. Mòres	3	13	11	40	28	121	13	62	—	—	55	236
43. Mùros	—	—	3	17	4	22	14	72	—	—	21	111
44. Nughedu di San Nicolò	3	16	11	45	27	106	9	40	—	—	50	207
45. Nule	2	8	7	30	21	101	11	60	—	—	41	199
46. Nulvi	6	23	22	79	41	160	58	279	—	—	127	541
47. Òbia	45	186	307	1.198	533	2.360	621	2.859	11	53	1.517	6.656
48. Olmedo	—	—	7	28	7	25	18	103	—	—	32	156
49. Òschiri	4	14	27	108	52	236	75	384	1	6	159	748
50. Òsilo	5	21	33	97	68	229	43	180	—	—	149	527
51. Ossi	2	12	21	76	34	166	28	144	—	—	85	398
52. Ozieri	22	103	161	666	163	731	237	1.148	2	12	585	2.660
53. Pàdria	4	14	9	25	21	79	18	78	—	—	52	196
54. Palau	3	16	20	77	43	151	67	313	3	14	136	571
55. Pattada	8	30	42	164	50	235	43	225	1	2	144	656
56. Pèrfugas	1	4	20	92	43	178	17	74	—	—	81	348
57. Ploaghe	5	21	29	114	59	246	61	282	1	4	155	667
58. Porto Tòrres	11	40	125	453	301	1.404	384	1.743	6	27	827	3.667
59. Pozzomaggiore	6	19	30	110	63	270	28	127	—	—	127	526
60. Putifigari	—	—	5	12	7	25	5	27	—	—	17	64
61. Romana	—	—	6	19	12	48	7	35	—	—	25	102
62. San Francesco d'Aglientu	—	—	4	10	10	44	4	13	1	4	19	71
63. Santa Teresa Gallura	3	10	19	72	63	236	41	167	—	—	126	485
64. Sàssari	303	1.344	2.973	12.327	1.355	5.894	2.790	12.961	22	96	7.443	32.622
65. Sèdini	2	7	12	38	21	84	8	41	—	—	43	170
66. Semèstene	—	—	4	10	2	7	5	13	—	—	11	30
67. Sènnori	6	15	10	41	151	688	50	236	—	—	217	980
68. Siligo	—	—	9	29	21	82	8	28	—	—	38	139
69. Sorso	11	47	51	220	108	476	113	544	—	—	283	1.287
70. Tèmpio Pausània	58	213	237	910	237	892	276	1.195	4	23	812	3.233
71. Thiesi	19	109	34	122	40	176	22	102	—	—	115	509
72. Tissi	1	2	7	26	14	69	18	85	—	—	40	182
73. Torralba	2	12	14	58	12	55	21	100	1	5	50	230
74. Trinità d'Agultu e Vignola	2	2	10	33	16	70	14	54	—	—	42	159
75. Tula	2	3	8	39	18	72	10	70	—	—	38	184
76. Uri	2	9	10	36	27	98	18	65	—	—	57	208
77. Ùsini	2	3	14	49	25	129	19	88	—	—	60	269
78. Valledòria	2	8	11	42	35	163	25	107	—	—	73	320
79. Villanova Monteleone	7	28	17	63	41	195	28	124	—	—	93	410
PROVINCIA	720	3.003	5.845	23.415	5.255	22.347	7.037	32.341	75	345	18.932	81.451

TAV. 10 — Abitazioni occupate e non

COMUNI	ABITAZIONI OCCUPATE													
	PROPRIETÀ				AFFITTO				ALTRO TITOLO				TOT	
	Abitazioni	Stanze		Occupanti	Abitazioni	Stanze		Occupanti	Abitazioni	Stanze		Occupanti	Abitazioni	Totale
		Totale	adibite esclusivamente o promiscuamente ad abitazione			Totale	adibite esclusivamente o promiscuamente ad abitazione			Totale	adibite esclusivamente o promiscuamente ad abitazione			
1. Aggius	1.009	3.137	3.095	4.082	129	291	290	505	68	163	162	264	1.206	3.591
2. Alà dei Sardi	489	1.198	1.172	1.992	104	197	192	480	21	42	40	84	614	1.437
3. Alghero	1.978	7.573	7.487	9.190	3.029	8.976	8.921	13.857	347	1.154	1.134	1.547	5.354	17.703
4. Anela	258	764	736	1.247	45	85	85	198	13	39	34	37	316	888
5. Ardara	137	408	375	646	51	141	126	246	31	118	94	137	219	667
6. Arzachena	663	1.940	1.905	2.694	300	651	645	1.147	164	388	385	756	1.127	2.979
7. Bànari	215	623	603	890	53	127	127	229	14	37	36	33	282	787
8. Benetutti	480	1.897	1.832	2.512	75	236	227	398	21	78	77	91	576	2.211
9. Berchidda	589	1.961	1.915	2.495	219	472	462	880	46	111	106	180	854	2.544
10. Bessude	168	456	456	612	24	58	58	82	4	17	17	7	196	531
11. Bonnàraro	426	1.241	1.213	1.406	86	214	211	334	5	12	12	22	517	1.467
12. Bono	802	2.750	2.703	3.703	219	615	606	997	30	98	96	124	1.051	3.463
13. Bonorva	1.172	4.113	3.959	4.567	388	1.088	1.053	1.608	43	147	140	173	1.603	5.348
14. Bortigiàdas	347	1.079	1.040	1.407	49	123	121	211	23	75	70	99	419	1.277
15. Borutta	131	440	411	463	10	25	25	40	19	57	54	48	160	522
16. Bottidda	198	482	476	877	38	66	65	161	22	47	41	83	258	595
17. Buddusò	1.212	4.036	3.959	5.945	173	435	431	796	9	33	31	42	1.394	4.504
18. Bultei	454	1.635	1.550	1.884	100	262	255	395	23	65	61	78	577	1.962
19. Bulzi	162	492	492	701	19	39	39	70	14	42	41	69	195	573
20. Bùrgos	320	1.112	1.030	1.344	51	152	141	227	31	133	126	142	402	1.397
21. Calangiànus	834	2.689	2.646	3.408	476	1.115	1.109	2.037	224	572	565	1.041	1.534	4.376
22. Cargeghe	95	244	240	382	69	138	138	292	18	58	58	61	182	440
23. Castelsardo	555	1.873	1.836	2.597	295	683	677	1.405	49	127	126	241	899	2.683
24. Cherèmule	171	567	563	665	8	23	23	35	16	50	49	52	195	640
25. Chiamontì	439	1.470	1.406	1.806	125	364	351	583	71	182	178	298	635	2.016
26. Codrongiànos	207	642	632	816	64	160	160	274	15	43	43	56	286	845
27. Cossoine	281	791	786	1.220	50	117	117	188	11	42	40	44	342	950
28. Esportatu	136	429	412	610	19	46	44	66	5	14	13	13	160	489
29. Florinas	348	1.164	1.155	1.318	137	382	379	550	30	98	96	103	515	1.644
30. Giave	311	816	798	1.088	52	128	126	184	27	78	73	101	390	1.022
31. Illorai	352	1.207	1.127	1.513	84	215	203	352	15	46	43	98	451	1.468
32. Ittireddu	178	576	571	724	59	132	130	215	16	47	45	53	253	755
33. Ittiri	1.532	5.067	5.006	6.261	434	1.136	1.122	1.838	103	366	362	441	2.069	6.569
34. Laerru	242	688	681	1.075	56	148	143	256	24	73	67	104	322	909
35. La Maddalena	967	3.589	3.539	3.392	1.610	4.854	4.827	6.124	234	839	827	907	2.811	9.282
36. Luogosanto	396	1.279	1.229	1.429	116	287	281	396	124	323	315	553	636	1.889
37. Lùras	472	1.532	1.509	1.720	263	636	622	1.031	70	250	247	300	805	2.418
38. Mara	289	902	894	1.288	12	30	30	47	1	3	3	5	302	935
39. Màrtis	187	609	609	853	50	121	120	233	17	60	59	81	254	790
40. Monteleone Rocca Dòria	74	192	192	298	6	17	17	15	2	14	9	4	82	223
41. Monti	420	1.131	1.088	1.723	138	318	313	579	25	69	66	114	583	1.518

occupate per titolo di godimento

A L E ze		ABITAZIONI NON OCCUPATE								ABITAZIONI IN COMPLESSO								ALTRI ALLOGGI OCCUPATI	
		PROPRIETÀ		AFFITTO		ALTRO TITOLO		TOTALE		PROPRIETÀ		AFFITTO		ALTRO TITOLO		TOTALE			
		adibite esclusivamente o promiscuamente ad abitazione	Occupanti	Abitazioni	Stanze	Abitazioni	Stanze	Abitazioni	Stanze	Abitazioni	Stanze	Abitazioni	Stanze	Abitazioni	Stanze	Abitazioni	Stanze	Abitazioni	Stanze
3.547	4.851	85	237	8	17	4	8	97	262	1.094	3.374	137	308	72	171	1.303	3.853	—	—
1.404	2.556	28	71	—	—	1	1	29	72	517	1.269	104	197	22	43	643	1.509	—	—
17.542	24.594	218	912	42	143	3	13	263	1.068	2.196	8.485	3.071	9.119	350	1.167	5.617	18.771	351	1.329
855	1.482	27	68	—	—	2	6	29	74	285	832	45	85	15	45	345	962	—	—
595	1.029	28	82	4	8	2	6	34	96	165	490	55	149	33	124	253	763	—	—
2.935	4.597	37	88	8	19	1	2	46	109	700	2.028	308	670	165	390	1.173	3.088	1	3
766	1.152	—	—	2	5	1	3	3	8	215	623	55	132	15	40	285	795	24	40
2.136	3.001	50	189	3	8	—	—	53	197	530	2.086	78	244	21	78	629	2.408	—	—
2.483	3.555	42	147	4	6	1	2	47	155	631	2.108	223	478	47	113	901	2.699	2	5
531	701	14	45	—	—	1	3	15	48	182	501	24	58	5	20	211	579	—	—
1.436	1.762	37	119	3	9	1	2	41	130	463	1.360	89	223	6	14	558	1.597	—	—
3.404	4.824	69	203	2	6	—	—	71	209	871	2.953	221	621	30	98	1.122	3.672	1	1
5.152	6.348	94	323	11	29	5	19	110	371	1.266	4.436	399	1.117	48	166	1.713	5.719	40	185
1.231	1.717	46	109	3	4	3	10	52	123	393	1.188	52	127	26	85	471	1.400	—	—
490	551	22	86	—	—	—	—	22	86	153	526	10	25	19	57	182	608	—	—
582	1.121	21	63	—	—	1	6	22	69	219	545	38	66	23	53	280	664	9	40
4.421	6.783	49	93	5	13	1	1	55	107	1.261	4.129	178	448	10	34	1.449	4.611	—	—
1.866	2.357	59	159	3	4	4	14	66	177	513	1.794	103	266	27	79	643	2.139	—	—
572	840	1	3	2	2	—	—	3	5	163	495	21	41	14	42	198	578	11	63
1.297	1.713	52	161	—	—	1	4	53	165	372	1.273	51	152	32	137	455	1.562	—	—
4.320	6.486	53	141	3	9	—	—	56	150	887	2.830	479	1.124	224	572	1.590	4.526	—	—
436	735	14	41	3	5	—	—	17	46	109	285	72	143	18	58	199	486	6	7
2.639	4.243	63	204	12	22	2	4	77	230	618	2.077	307	705	51	131	976	2.913	12	27
635	752	16	45	—	—	3	9	19	54	187	612	8	23	19	59	214	694	—	—
1.935	2.687	105	296	15	41	2	8	122	345	544	1.766	140	405	73	190	757	2.361	12	34
835	1.146	50	123	—	—	2	5	52	128	257	765	64	160	17	48	338	973	6	7
943	1.452	34	109	—	—	—	—	34	109	315	900	50	117	11	42	376	1.059	57	135
469	689	9	33	—	—	1	3	10	36	145	462	19	46	6	17	170	525	—	—
1.630	1.971	18	68	—	—	1	2	19	70	366	1.232	137	382	31	100	534	1.714	9	22
997	1.373	29	97	2	4	2	4	33	105	340	913	54	132	29	82	423	1.127	13	20
1.373	1.963	19	69	2	5	6	12	27	86	371	1.276	86	220	21	58	478	1.554	—	—
746	992	73	145	9	23	—	—	82	168	251	721	68	155	16	47	335	923	1	2
6.490	8.540	71	219	3	7	—	—	74	226	1.603	5.286	437	1.143	103	366	2.143	6.795	25	34
891	1.435	26	65	—	—	1	4	27	69	268	753	56	148	25	77	349	978	7	20
9.193	10.423	75	229	37	102	5	23	117	354	1.042	3.818	1.647	4.956	239	862	2.928	9.636	6	11
1.825	2.378	77	172	5	12	2	4	84	188	473	1.451	121	299	126	327	720	2.077	65	233
2.378	3.051	48	197	3	8	3	6	54	211	520	1.729	266	644	73	256	859	2.629	—	—
927	1.340	24	68	2	4	—	—	26	72	313	970	14	34	1	3	328	1.007	—	—
788	1.167	30	79	3	3	1	2	34	84	217	688	53	124	18	62	288	874	19	47
218	317	16	39	—	—	—	—	16	39	90	231	6	17	2	14	98	262	—	—
1.467	2.416	13	33	7	13	5	13	25	59	433	1.164	145	331	30	82	608	1.577	14	29

Segue Tav. 10 — Abitazioni occupate e non

COMUNI	ABITAZIONI OCCUPATE													
	PROPRIETÀ				AFFITTO				ALTRO TITOLO				TOT	
	Abita- zioni	Stanze		Occu- panti	Abita- zioni	Stanze		Occu- panti	Abita- zioni	Stanze		Occu- panti	Abita- zioni	Stan
		Totale	adibite esclusiva- mente o promiscua- mente ad abitazione			Totale	adibite esclusiva- mente o promiscua- mente ad abitazione			Totale	adibite esclusiva- mente o promiscua- mente ad abitazione			Totale
42. Mòres	510	1.636	1.612	2.061	160	376	372	775	46	155	152	235	716	2.167
43. Mùros	81	243	237	330	48	119	119	204	9	35	35	42	138	397
44. Nughedu di San Nicolò	344	1.436	1.315	1.400	140	381	368	558	4	17	17	17	488	1.834
45. Nule	391	1.355	1.311	1.879	33	91	86	154	15	55	53	55	439	1.501
46. Nulvi	571	1.822	1.806	2.438	191	483	476	905	34	112	112	178	796	2.417
47. Òlbia	1.974	6.415	6.267	8.702	1.832	5.222	5.179	8.264	305	808	789	1.368	4.111	12.445
48. Olmedo	175	369	365	791	138	224	222	633	18	39	39	87	331	632
49. Òschiri	696	2.231	2.211	3.035	250	748	735	1.138	68	244	243	289	1.014	3.223
50. Òsilo	1.005	3.424	3.383	4.186	254	668	664	1.060	96	298	291	360	1.355	4.390
51. Ossi	680	1.852	1.760	2.836	339	641	629	1.554	51	117	107	214	1.070	2.610
52. Ozieri	1.163	4.712	4.602	5.051	1.270	3.561	3.521	5.569	255	807	796	1.046	2.688	9.080
53. Pàdria	404	1.423	1.391	1.515	57	181	173	219	24	74	74	98	485	1.678
54. Palau	232	778	760	856	140	350	345	555	69	213	209	274	441	1.341
55. Pattada	717	2.936	2.708	3.408	297	845	805	1.335	75	226	205	361	1.089	4.007
56. Pèrfugas	598	1.828	1.803	2.564	136	301	300	585	45	146	143	201	779	2.275
57. Ploaghe	862	2.538	2.515	3.752	201	518	509	895	55	163	163	275	1.118	3.219
58. Porto Tòrres	851	2.916	2.871	3.845	1.312	3.042	3.022	6.087	131	385	381	510	2.294	6.343
59. Pozzomaggiore	970	3.551	3.513	3.706	140	421	416	572	39	137	137	162	1.149	4.109
60. Putifigari	153	436	425	645	20	36	36	77	1	2	2	1	174	474
61. Romana	208	611	604	835	36	96	94	148	5	21	20	13	249	728
62. San Francesco d'Aglientu	242	711	704	793	81	149	148	236	97	237	236	437	420	1.097
63. Santa Teresa Gallura	505	1.757	1.745	1.674	213	544	539	768	84	252	251	345	802	2.553
64. Sàssari	5.696	24.746	24.065	24.905	10.243	33.774	33.512	45.935	953	3.252	3.184	4.179	16.892	61.772
65. Sèdini	449	1.466	1.333	1.748	102	259	245	416	20	49	45	66	571	1.774
66. Semèstene	136	385	374	536	25	48	48	90	14	37	35	45	175	470
67. Sènnori	819	2.436	2.385	3.403	426	891	888	1.808	60	154	151	245	1.305	3.481
68. Slligo	315	898	881	1.173	84	205	202	373	10	28	27	40	409	1.131
69. Sorso	1.296	3.624	3.555	5.168	601	1.129	1.117	2.410	151	354	349	610	2.048	5.107
70. Tèmpio Pausània	1.672	5.567	5.466	6.372	1.507	4.005	3.976	5.791	372	982	974	1.546	3.551	10.554
71. Thiesi	668	2.453	2.435	2.583	170	556	547	718	31	112	112	112	869	3.121
72. Tissi	204	678	676	822	106	269	268	455	26	64	64	85	336	1.011
73. Torralba	285	929	918	1.036	60	165	163	274	20	99	94	75	365	1.193
74. Trinità d'Agultu e Vignola	407	1.180	1.174	1.635	53	125	125	218	19	38	38	74	479	1.343
75. Tula	281	997	967	1.428	80	200	192	431	25	72	69	125	386	1.269
76. Uri	405	1.109	1.075	1.709	132	213	212	531	41	127	126	142	578	1.449
77. Ùsini	457	1.470	1.427	1.902	193	446	438	846	50	153	147	212	700	2.069
78. Valledòria	675	2.090	1.997	3.180	115	214	209	532	28	71	67	113	818	2.375
79. Villanova Monteleone	814	2.885	2.755	3.617	183	556	531	759	37	140	138	160	1.034	3.581
PROVINCIA	47.607	162.687	158.719	200.362	30.653	87.355	86.443	133.439	5.428	16.485	16.115	23.083	83.688	266.527

occupate per titolo di godimento

A L E ze		ABITAZIONI NON OCCUPATE								ABITAZIONI IN COMPLESSO								ALTRI ALLOGGI OCCUPATI	
		PROPRIETÀ		AFFITTO		ALTRO TITOLO		TOTALE		PROPRIETÀ		AFFITTO		ALTRO TITOLO		TOTALE			
		Abita- zioni	Stanze	Abita- zioni	Stanze	Abita- zioni	Stanze	Abita- zioni	Stanze	Abita- zioni	Stanze	Abita- zioni	Stanze	Abita- zioni	Stanze	Abita- zioni	Stanze		
2.136	3.071	59	178	3	6	2	6	64	190	569	1.814	163	382	48	161	780	2.357	2	2
391	576	6	27	—	—	1	6	7	33	87	270	48	119	10	41	145	430	3	7
1.700	1.975	51	127	13	33	8	16	72	176	395	1.563	153	414	12	33	560	2.010	18	18
1.450	2.088	26	74	1	3	4	11	31	88	417	1.429	34	94	19	66	470	1.589	3	14
2.394	3.521	38	136	1	3	—	—	39	139	609	1.958	192	486	34	112	835	2.556	139	407
12.235	18.334	366	894	80	191	41	90	487	1.175	2.340	7.309	1.912	5.413	346	898	4.598	13.620	79	237
626	1.511	18	28	—	—	1	4	19	32	193	397	138	224	19	43	350	664	10	21
3.189	4.462	112	300	14	33	9	27	135	360	808	2.531	264	781	77	271	1.149	3.583	2	8
4.338	5.606	98	282	7	25	4	7	109	314	1.103	3.706	261	693	100	305	1.464	4.704	14	31
2.496	4.604	66	171	6	12	1	2	73	185	746	2.023	345	653	52	119	1.143	2.795	8	20
8.919	11.666	361	1.101	87	215	67	180	515	1.496	1.524	5.813	1.357	3.776	322	987	3.203	10.576	24	47
1.638	1.832	47	150	2	4	1	5	50	159	451	1.573	59	185	25	79	535	1.837	1	4
1.314	1.685	40	109	1	2	—	—	41	111	272	887	141	352	69	213	482	1.452	21	59
3.718	5.104	59	208	4	9	2	12	65	229	776	3.144	301	854	77	238	1.154	4.236	2	2
2.246	3.350	55	136	10	19	7	13	72	168	653	1.964	146	320	52	159	851	2.443	5	9
3.187	4.922	40	110	7	19	—	—	47	129	902	2.648	208	537	55	163	1.165	3.348	7	14
6.274	10.442	70	180	8	20	—	—	78	200	921	3.096	1.320	3.062	131	385	2.372	6.543	36	142
4.066	4.440	68	240	—	—	—	—	68	240	1.038	3.791	140	421	39	137	1.217	4.349	5	9
463	723	18	39	4	6	—	—	22	45	171	475	24	42	1	2	196	519	—	—
718	996	29	52	5	10	1	4	35	66	237	663	41	106	6	25	284	794	—	—
1.088	1.466	73	141	—	—	1	2	74	143	315	852	81	149	98	239	494	1.240	—	—
2.535	2.787	97	358	4	9	—	—	101	367	602	2.115	217	553	84	252	903	2.920	2	5
60.761	75.019	933	3.637	163	577	13	37	1.109	4.251	6.629	28.383	10.406	34.351	966	3.289	18.001	66.023	2.853	11.325
1.623	2.230	61	159	1	3	1	11	63	173	510	1.625	103	262	21	60	634	1.947	1	7
457	671	13	33	—	—	1	1	14	34	149	418	25	48	15	38	189	504	—	—
3.424	5.456	60	136	7	18	2	4	69	158	879	2.572	433	909	62	158	1.374	3.639	37	88
1.110	1.586	18	46	3	9	4	7	25	62	333	944	87	214	14	35	434	1.193	11	17
5.021	8.188	22	77	5	8	—	—	27	85	1.318	3.701	606	1.137	151	354	2.075	5.192	447	1.403
10.416	13.709	210	708	18	52	5	14	233	774	1.882	6.275	1.525	4.057	377	996	3.784	11.328	27	60
3.094	3.413	95	321	5	20	1	8	101	349	763	2.774	175	576	32	120	970	3.470	8	19
1.008	1.362	13	31	2	6	2	5	17	42	217	709	108	275	28	69	353	1.053	—	—
1.175	1.385	20	51	4	12	6	14	20	77	305	980	64	177	26	113	395	1.270	4	6
1.337	1.927	53	122	—	—	—	—	53	122	460	1.302	53	125	19	38	532	1.465	2	5
1.228	1.984	22	61	6	10	1	2	29	73	303	1.058	86	210	26	74	415	1.342	13	21
1.413	2.382	61	165	2	7	1	3	64	175	466	1.274	134	220	42	130	642	1.624	6	9
2.012	2.960	24	82	1	1	1	2	26	85	481	1.552	194	447	51	155	726	2.154	—	—
2.273	3.825	36	93	3	5	—	—	39	98	711	2.183	118	219	28	71	857	2.473	3	5
3.424	4.536	74	245	4	11	2	8	80	264	888	3.130	187	567	39	148	1.114	3.845	4	11
261.277	356.884	5.354	16.638	687	1.889	258	700	6.299	19.227	52.961	179.325	31.340	89.244	5.686	17.185	89.987	285.754	4.488	16.326

TAV. 11 - Abitazioni occupate e

COMUNI	ABITAZIONI IN COMPLESSO														
	TOTALE		FORNITE DI												
	Abitazioni	Stanze	Acqua potabile				Latrina			Bagno (b)	Elettricità			Gas	
			di acquedotto			di pozzo (a)	nell'abitazione	fuori dell'abitazione	Totale		per illuminazione	per illuminazione e altri usi	Totale	da rete di distribuzione	in bombole
nell'abitazione	fuori dell'abitazione	Totale													
1. Aggius	1.303	3.853	524	69	593	61	374	87	461	93	1.048	24	1.072	—	1.095
2. Alà dei Sardi	643	1.509	4	1	5	71	16	10	26	3	601	1	602	—	465
3. Alghero	5.617	18.771	5.056	422	5.478	125	5.201	313	5.514	1.622	4.732	648	5.380	—	5.325
4. Anela	345	962	150	41	191	6	89	41	130	18	332	4	336	—	308
5. Àrdara	253	763	58	36	94	5	34	19	53	13	196	21	217	—	207
6. Arzachena	1.173	3.088	457	122	579	85	330	241	571	89	759	53	812	—	1.034
7. Bàrari	285	795	204	2	206	1	198	1	199	19	272	9	281	—	282
8. Benetutti	629	2.408	364	24	388	8	352	19	371	10	611	10	621	—	548
9. Berchidda	901	2.699	682	57	739	76	628	91	719	98	666	176	842	—	804
10. Bessude	211	579	68	62	130	—	83	1	84	1	206	2	208	—	193
11. Bonnàraro	558	1.597	508	6	514	1	514	9	523	10	541	8	549	—	541
12. Bono	1.122	3.672	762	25	787	10	802	22	824	68	1.048	59	1.107	—	998
13. Bonorva	1.713	5.719	1.279	200	1.479	189	1.429	152	1.581	112	1.399	225	1.624	—	1.548
14. Bortigiàdas	471	1.400	2	169	171	138	7	5	12	—	170	4	174	—	161
15. Borutta	182	608	144	9	153	1	88	15	103	15	168	3	171	—	151
16. Bottidda	280	664	149	31	180	4	101	19	120	3	271	2	273	—	234
17. Buddusò	1.449	4.611	363	13	376	12	313	56	369	40	1.288	18	1.306	—	952
18. Bultei	643	2.139	435	43	478	16	391	67	458	12	613	6	619	—	548
19. Bulzi	198	578	102	6	108	—	43	13	56	8	163	3	166	—	196
20. Bùrgos	455	1.562	285	121	406	4	104	11	115	19	434	4	438	—	365
21. Calangianus	1.590	4.526	922	63	985	77	840	130	970	169	1.192	58	1.250	—	1.470
22. Cargeghe	199	486	134	1	135	8	172	5	177	4	188	5	193	—	182
23. Castelsardo	976	2.913	451	46	497	43	459	79	538	31	824	39	863	—	890
24. Cherèmule	214	694	171	12	183	1	51	34	85	2	210	—	210	—	184
25. Chiaramonti	757	2.361	267	14	281	75	217	28	245	24	561	27	588	—	646
26. Codrongianus	338	973	291	3	294	11	278	21	299	20	149	170	319	—	281
27. Cossoine	376	1.059	223	8	231	—	150	8	158	25	355	12	367	—	334
28. Esporlatu	170	525	52	11	63	—	36	8	44	2	163	2	165	—	139
29. Florinas	534	1.714	449	1	450	3	375	92	467	14	513	10	523	—	493
30. Giave	423	1.127	358	2	360	7	396	9	405	8	389	4	393	—	346
31. Illorai	478	1.554	324	15	339	12	286	21	307	37	440	7	447	—	400
32. Ittireddu	335	923	221	11	232	7	216	24	240	8	305	5	310	—	239
33. Ittiri	2.143	6.795	1.426	317	1.743	23	1.076	527	1.603	56	2.095	24	2.119	—	1.986
34. Laerru	349	978	226	21	247	9	149	11	160	30	329	3	332	—	313
35. La Maddalena	2.928	9.636	2.263	212	2.475	405	2.243	523	2.766	650	2.501	308	2.809	—	2.760
36. Luogosanto	720	2.077	259	42	301	17	212	43	255	54	485	12	497	—	593
37. Lùras	859	2.629	417	4	421	2	354	7	361	53	765	16	781	—	795
38. Mara	328	1.007	36	291	327	—	28	292	320	8	311	—	311	—	300
39. Màrtis	288	874	163	9	172	4	123	4	127	13	279	—	279	—	255
40. Monteleone Rocca D'òria	98	262	—	—	—	—	2	2	4	—	79	—	79	—	77
41. Monti	608	1.577	232	31	263	21	178	27	205	28	488	27	515	—	536

(a) Compresa le cisterne. — (b) Vasca o doccia.

non occupate per servizio installato

ABITAZIONI OCCUPATE																					
Impianto di riscaldamento	SFORNITE DI ACQUA POTABILE E LATRINA	TOTALE		FORNITE DI															SFORNITE DI ACQUA POTABILE E LATRINA		
		Abitazioni	Stanze	Acqua potabile				Latrina			Bagno (b)	Elettricità			Gas		Impianto di riscaldamento				
				di acquedotto			di pozzo (a)	nell'abitazione	fuori dell'abitazione	Totale		nell'abitazione	fuori dell'abitazione	Totale	per illuminazione	per illuminazione e altri usi		Totale		da rete di distribuzione	in bombole
				nell'abitazione	fuori dell'abitazione	Totale															
12	603	1.206	3.591	502	67	569	52	360	83	443	86	989	24	1.013	—	1.064	11	542			
3	560	614	1.437	4	1	5	71	16	10	26	3	573	1	574	—	461	3	531			
80	6	5.354	17.703	4.816	412	5.228	113	4.951	308	5.259	1.506	4.531	614	5.145	—	5.205	76	6			
—	135	316	888	143	38	181	4	87	39	126	15	307	3	310	—	303	—	118			
—	147	219	667	56	34	90	4	32	16	48	12	174	20	194	—	205	—	119			
1	460	1.127	2.979	449	120	569	83	321	238	559	86	739	52	791	—	1.023	1	427			
3	65	282	787	201	2	203	1	195	1	196	19	270	8	278	—	279	2	65			
5	181	576	2.211	357	23	380	8	340	18	358	9	563	10	573	—	544	5	142			
3	74	854	2.544	666	57	723	66	611	88	699	94	633	172	805	—	789	3	53			
—	69	196	531	60	62	122	—	77	1	78	1	193	2	195	—	193	—	62			
1	19	517	1.467	467	6	473	1	473	9	482	10	503	8	511	—	501	1	19			
4	165	1.051	3.463	729	25	754	10	767	22	789	67	978	58	1.036	—	987	4	135			
24	9	1.603	5.348	1.218	185	1.403	157	1.344	143	1.487	97	1.321	221	1.542	—	1.517	22	8			
6	155	419	1.277	1	142	143	130	6	5	11	—	154	3	157	—	160	6	139			
—	26	160	522	127	9	136	1	76	15	91	14	147	3	150	—	145	—	21			
1	90	258	595	144	29	173	2	95	18	113	2	252	1	253	—	234	1	78			
4	939	1.394	4.504	361	13	374	12	310	55	365	40	1.244	18	1.262	—	924	4	888			
7	102	577	1.962	409	43	452	12	374	65	439	12	556	6	562	—	544	7	70			
1	89	195	573	101	6	107	—	42	13	55	8	160	3	163	—	193	1	87			
14	43	402	1.397	256	119	375	4	92	11	103	18	382	4	386	—	355	14	21			
12	491	1.534	4.376	899	63	962	62	819	129	948	161	1.156	57	1.213	—	1.444	12	474			
3	20	182	440	124	1	125	8	159	5	164	4	171	5	176	—	172	3	17			
4	343	899	2.683	420	45	465	28	427	76	503	27	771	34	805	—	857	3	315			
1	30	195	640	165	12	177	1	50	32	82	2	192	—	192	—	181	1	17			
—	385	635	2.016	252	14	266	70	205	25	230	22	467	27	494	—	605	—	287			
1	19	286	845	250	2	252	10	241	19	260	18	125	155	280	—	269	—	14			
3	132	342	950	201	8	209	—	133	7	140	19	324	12	336	—	327	3	123			
1	104	160	489	50	11	61	—	34	8	42	2	153	2	155	—	137	1	96			
2	28	515	1.644	433	1	434	3	361	89	450	13	496	10	506	—	488	2	27			
—	14	390	1.022	333	2	335	7	365	9	374	6	359	4	363	—	338	—	12			
1	90	451	1.468	306	15	321	8	274	19	293	32	422	7	429	—	393	1	86			
2	84	253	755	219	11	230	5	213	23	236	6	238	5	243	—	235	2	6			
9	271	2.069	6.569	1.381	313	1.694	23	1.038	518	1.556	54	2.027	23	2.050	—	1.977	9	254			
—	89	322	909	218	21	239	7	141	11	152	29	304	3	307	—	311	—	72			
49	15	2.811	9.282	2.183	204	2.387	379	2.164	496	2.660	627	2.404	299	2.703	—	2.691	45	15			
4	381	636	1.889	255	41	296	15	204	43	247	53	405	12	417	—	559	4	308			
7	419	805	2.418	386	4	390	1	326	6	332	45	713	15	728	—	772	6	398			
4	—	302	935	32	270	302	—	22	277	299	6	292	—	292	—	294	3	—			
2	107	254	790	151	9	160	2	114	4	118	12	249	—	249	—	245	2	87			
1	94	82	223	—	—	—	—	2	2	4	—	77	—	77	—	75	1	78			
5	312	583	1.518	222	30	252	20	174	25	199	27	465	26	491	—	516	4	299			

Seque Tav. 11 — Abitazioni occupate e

COMUNI	ABITAZIONI IN COMPLESSO														
	TOTALE		FORNITE DI												
	Abitazioni	Stanze	Acqua potabile				Latrina			Bagno (b)	Elettricità			Gas	
			di acquedotto			di pozzo (a)	nell'abitazione	fuori dell'abitazione	Totale		per illuminazione	per illuminazione e altri usi	Totale	da rete di distribuzione	in bombole
nell'abitazione	fuori dell'abitazione	Totale													
42. Mòres	780	2.357	343	15	358	26	535	18	553	21	702	8	710	—	711
43. Mùros	145	430	110	1	111	28	108	25	133	15	130	14	144	—	143
44. Nughedu di San Nicolò . . .	560	2.010	344	4	348	1	439	7	446	36	535	10	545	—	470
45. Nule	470	1.589	290	67	357	19	182	147	329	12	447	19	466	—	424
46. Nulvi	835	2.556	465	49	514	5	617	61	678	40	793	16	809	—	768
47. Òlbia	4.598	13.620	3.044	358	3.402	116	2.845	754	3.599	873	3.267	891	4.158	—	3.909
48. Olmedo	350	664	201	10	211	6	167	25	192	15	331	6	337	—	324
49. Òschiri	1.149	3.583	763	28	791	49	582	86	668	146	819	181	1.000	—	909
50. Òsilo	1.464	4.704	853	10	863	47	714	17	731	68	1.410	20	1.430	—	1.264
51. Ossi	1.143	2.795	928	110	1.038	5	907	93	1.000	37	1.100	27	1.127	—	1.069
52. Ozieri	3.203	10.576	2.182	67	2.249	112	2.881	87	2.968	425	1.035	1.931	2.966	—	161
53. Pàdria	535	1.837	410	11	421	1	423	18	441	24	499	27	526	—	458
54. Palau	482	1.452	221	83	304	96	155	131	286	52	400	5	405	—	411
55. Pattada	1.154	4.236	1.036	13	1.049	12	1.001	12	1.013	94	1.040	76	1.116	—	1.002
56. Pèrfugas	851	2.443	315	35	350	23	233	61	294	14	616	18	634	—	719
57. Ploaghe	1.165	3.348	911	25	936	4	684	66	750	49	997	145	1.142	—	930
58. Porto Tòrres	2.372	6.543	1.551	195	1.746	128	1.678	430	2.108	414	1.994	297	2.291	—	2.260
59. Pozzomaggiore	1.217	4.349	867	120	987	14	726	173	899	91	1.090	89	1.179	—	1.112
60. Putifigari	196	519	1	2	3	5	6	17	23	1	193	—	193	—	175
61. Romana	284	794	121	62	183	1	54	131	185	7	246	1	247	—	242
62. San Francesco d'Aglientu . .	494	1.240	180	21	201	5	154	55	209	1	284	11	295	—	415
63. Santa Teresa Gallura	903	2.920	587	64	651	40	440	116	556	186	734	30	764	—	831
64. Sàssari	18.001	66.023	14.502	939	15.441	1.868	15.177	1.610	16.787	7.470	13.455	3.258	16.713	1.488	14.786
65. Sèdini	634	1.947	233	20	253	11	247	66	313	36	541	26	567	—	538
66. Semèstene	189	504	5	4	9	33	26	22	48	4	178	2	180	—	169
67. Sènnori	1.374	3.639	202	43	245	28	1.263	17	1.280	30	1.315	25	1.340	—	1.301
68. Siligo	434	1.193	286	11	297	1	218	57	275	21	420	2	422	—	402
69. Sorso	2.075	5.192	1.310	115	1.425	108	1.737	192	1.929	143	1.917	101	2.018	—	1.944
70. Tèmpio Pausània	3.784	11.328	2.456	501	2.957	271	2.471	375	2.846	588	2.542	556	3.098	—	3.273
71. Thiesi	970	3.470	905	6	911	3	835	9	844	119	901	57	958	—	865
72. Tissi	353	1.053	90	21	111	4	169	17	186	9	343	4	347	—	327
73. Torralba	395	1.270	260	23	283	1	170	34	204	11	370	8	378	—	342
74. Trinità d'Agultu e Vignola .	532	1.465	129	14	143	3	83	74	157	11	328	7	335	—	482
75. Tula	415	1.342	209	18	227	—	178	35	213	18	357	24	381	—	361
76. Uri	642	1.624	285	129	414	8	235	94	329	34	581	17	598	—	557
77. Ùssini	726	2.154	447	37	484	12	309	22	331	31	699	14	713	—	688
78. Valledòria	857	2.473	234	134	368	21	134	121	255	27	789	16	805	—	760
79. Villanova Monteleone	1.114	3.845	621	8	629	6	982	33	1.015	49	1.060	36	1.096	—	969
PROVINCIA	89.987	285.754	58.378	5.946	64.324	4.659	58.703	8.395	67.098	14.711	72.597	9.984	82.581	1.488	75.645

(a) Compresa le cisterne. — (b) Vasca o doccia.

non occupate, per servizio installato

ABITAZIONI OCCUPATE																			
Impianto di riscaldamento	SFORNITE DI ACQUA POTABILE E LATRINA	TOTALE		FORNITE DI															SFORNITE DI ACQUA POTABILE E LATRINA
		Abitazioni	Stanze	Acqua potabile				Latrina			Bagno (b)	Elettricità			Gas		Impianto di riscaldamento		
				di acquedotto			di pozzo (a)	nell'abitazione	fuori dell'abitazione	Totale		per illuminazione	per illuminazione e altri usi	Totale	da rete di distribuzione	in bombole			
				nell'abitazione	fuori dell'abitazione	Totale													
2	187	716	2.167	322	14	336	25	497	17	514	21	658	8	666	—	694	1	168	
—	5	138	397	103	1	104	28	101	25	126	9	125	12	137	—	138	—	5	
8	100	488	1.834	334	4	338	1	423	6	429	35	468	10	478	—	457	7	46	
1	75	439	1.501	282	66	348	18	175	145	320	11	418	19	437	—	422	1	56	
1	109	796	2.417	444	48	492	5	585	60	645	36	758	16	774	—	759	1	105	
51	858	4.111	12.445	2.854	334	3.188	89	2.634	698	3.332	830	2.870	857	3.727	—	3.676	47	664	
4	102	331	632	196	10	206	4	161	19	180	15	314	6	320	—	321	4	97	
2	299	1.014	3.223	715	27	742	30	543	81	624	129	736	168	904	—	863	2	232	
3	499	1.355	4.390	796	8	804	42	668	16	684	61	1.310	18	1.328	—	1.220	3	459	
2	38	1.070	2.610	867	108	975	5	846	91	937	34	1.034	25	1.059	—	1.039	2	32	
22	179	2.688	9.080	2.034	67	2.101	65	2.510	69	2.579	388	696	1.839	2.535	—	126	17	66	
1	69	485	1.678	386	8	394	1	398	18	416	20	457	25	482	—	445	—	50	
—	72	441	1.341	205	77	282	89	145	122	267	47	367	5	372	—	400	—	60	
8	55	1.089	4.007	985	12	997	5	975	12	987	94	987	76	1.063	—	993	8	49	
—	452	779	2.275	289	34	323	21	209	59	268	14	564	17	581	—	682	—	411	
4	187	1.118	3.219	874	23	897	4	655	65	720	47	954	145	1.099	—	922	4	181	
19	183	2.294	6.343	1.504	189	1.693	120	1.622	422	2.044	399	1.929	289	2.218	—	2.240	19	174	
4	160	1.149	4.109	812	116	928	13	680	169	849	86	1.027	88	1.115	—	1.108	4	153	
—	168	174	474	1	2	3	5	5	17	22	1	172	—	172	—	170	—	147	
2	74	249	728	104	61	165	1	49	129	178	6	232	1	233	—	239	2	58	
1	247	420	1.097	117	21	138	5	93	55	148	1	216	11	227	—	389	1	237	
3	196	802	2.553	517	60	577	37	377	107	484	160	639	26	665	—	777	3	174	
1.321	72	16.892	61.772	13.910	882	14.792	1.683	14.286	1.543	15.829	6.919	12.770	3.060	15.830	1.456	14.510	1.286	65	
7	275	571	1.774	221	19	240	11	227	65	292	33	487	26	513	—	534	7	235	
—	123	175	470	3	4	7	29	24	20	44	2	164	2	166	—	165	—	115	
3	86	1.305	3.481	199	43	242	26	1.205	17	1.222	27	1.253	24	1.277	—	1.267	2	75	
—	104	409	1.131	269	10	279	—	199	57	256	21	397	2	399	—	397	—	99	
5	37	2.048	5.107	1.296	111	1.407	107	1.720	188	1.908	141	1.893	101	1.994	—	1.935	5	35	
105	331	3.551	10.554	2.301	499	2.800	235	2.318	347	2.665	558	2.396	539	2.935	—	3.194	105	324	
5	39	869	3.121	830	6	836	2	772	9	781	111	813	51	864	—	838	5	17	
2	138	336	1.011	89	20	109	3	166	14	180	9	327	4	331	—	322	1	128	
1	87	365	1.193	248	22	270	—	163	33	196	11	344	8	352	—	336	1	72	
—	338	479	1.343	109	14	123	3	75	70	145	9	288	7	295	—	459	—	307	
—	146	386	1.269	190	18	208	—	171	34	205	18	332	24	356	—	353	—	137	
1	152	578	1.449	257	125	382	6	208	89	297	19	534	16	550	—	549	1	126	
2	198	700	2.069	439	37	476	8	300	22	322	29	676	13	689	—	678	2	185	
1	421	818	2.375	227	130	357	20	129	114	243	27	753	15	768	—	749	1	399	
1	86	1.034	3.581	586	7	593	5	913	31	944	47	992	33	1.025	—	951	1	78	
1.872	14.312	83.688	266.527	55.462	5.707	61.169	4.131	55.262	8.036	63.298	13.689	67.829	9.513	77.342	1.456	73.829	1.806	12.537	

