

ISTITUTO CENTRALE DI STATISTICA
10° CENSIMENTO GENERALE DELLA POPOLAZIONE

15 OTTOBRE 1961

VOLUME I

DATI RIASSUNTIVI
COMUNALI E PROVINCIALI
SULLA POPOLAZIONE E SULLE ABITAZIONI



ROMA, 1963

VOL. I - Dati riassuntivi comunali e provinciali

ERRATA - CORRIGE

Pag.	Tav.	Col.	Riga	Errata	Corrige
11	1	6	18	37.916	47.916
14	1	3	ultima	17.032.116	17.032.166
19	2	4	29	.242.659	1.242.659
48	7	5	18	4.732	47.732
58	7	penultima	40	837	887
79	7	5	17	12.08	1.208
98	7	5	32	4.720	4.740
113	7	6	7	144.103	144.108
149	7	2	6	1.19	1.119

10° Censimento generale della popolazione

ISTITUTO CENTRALE DI STATISTICA
10° CENSIMENTO GENERALE DELLA POPOLAZIONE

15 OTTOBRE 1961

VOLUME I

DATI RIASSUNTIVI
COMUNALI E PROVINCIALI
SULLA POPOLAZIONE E SULLE ABITAZIONI



ROMA, 1963

I N D I C E

AVVERTENZE	<i>Pag.</i> 5
TAVOLA 1 - Popolazione residente e presente per provincia	» 9
<i>A</i> - Totale provincie	» 9
<i>B</i> - Comuni capoluoghi	» 11
<i>C</i> - Comuni non capoluoghi	» 13
TAVOLA 2 - Popolazione residente per provincia e settore statistico	» 15
TAVOLA 3 - Popolazione residente per provincia, zona altimetrica, classe di urbanità e ruralità dei comuni	» 22
TAVOLA 4 - Comuni per provincia e classe di ampiezza demografica	» 26
TAVOLA 5 - Famiglie, componenti delle famiglie e delle convivenze, per provincia	» 30
TAVOLA 6 - Abitazioni per provincia	» 32
<i>A</i> - Totale provincie	» 32
<i>B</i> - Comuni capoluoghi	» 34
<i>C</i> - Comuni non capoluoghi	» 36
TAVOLA 7 - Popolazione residente, popolazione presente, abitazioni, per comune .	» 38

The first part of the document discusses the importance of maintaining accurate records of all transactions. This includes not only sales and purchases but also the various expenses incurred in the course of business. It is essential to ensure that every receipt is properly filed and that the books are balanced regularly.

In addition, it is important to keep track of the inventory of goods on hand. This will help to determine the cost of goods sold and the gross profit margin. Regular physical counts should be conducted to verify the accuracy of the inventory records.

The second part of the document deals with the various methods of financing a business. It compares the advantages and disadvantages of different sources of capital, such as bank loans, bonds, and equity financing. The author emphasizes the need to choose the most appropriate financing method based on the specific needs and circumstances of the business.

Finally, the document discusses the importance of having a clear and concise business plan. This plan should outline the company's goals, strategies, and financial projections. It serves as a roadmap for the business and is essential for attracting investors and securing financing.

The author concludes by emphasizing the importance of staying up-to-date on the latest trends and developments in the business world. Continuous learning and adaptation are key to long-term success.

In summary, this document provides a comprehensive overview of the key aspects of business management, from record-keeping to financing and planning. It is a valuable resource for anyone looking to start or grow a business.

A V V E R T E N Z E

Nel presente volume sono riportati alcuni dati sulla popolazione residente, sulla popolazione presente e sulle abitazioni risultanti dal 10° Censimento generale della popolazione, eseguito con riferimento alla data del 15 ottobre 1961, in base al D. P. R. dell'8 settembre 1961, n. 1011.

I dati sulla popolazione residente per comune, aventi valore di popolazione legale, sono stati pubblicati nel Supplemento ordinario alla Gazzetta Ufficiale n. 30 del 2 febbraio 1963. Tali dati sono stati ottenuti dall'Istituto Centrale di Statistica, dopo un'accurata revisione critica, dal materiale di censimento trasmesso da ciascun comune, a seguito delle operazioni di rilevazione e delle susseguenti operazioni di perfezionamento, in conformità alle norme impartite dall'Istituto stesso.

I dati della popolazione presente e delle abitazioni sono stati ottenuti dalla elaborazione delle comunicazioni effettuate dai comuni mediante gli « Stati di sezione definitivi (Mod. ISTAT/CP/9) » e delle variazioni trasmesse a seguito delle anzidette operazioni di perfezionamento. Questi ultimi dati sono da considerare provvisori e quindi suscettibili di modifiche in dipendenza del lavoro di revisione dei fogli di censimento, in corso presso l'Istituto alla data di pubblicazione del presente volume. In base agli elementi disponibili, si prevede tuttavia che tali modifiche risulteranno di lieve entità nella generalità dei casi.

Per una conoscenza più completa delle modalità tecniche seguite per le operazioni di censimento, vedansi i fascicoli dell'Istituto Centrale di Statistica « Disposizioni e istruzioni per il 10° Censimento della popolazione ed il 4° Censimento dell'industria e del commercio, 15-16 ottobre 1961 », Metodi e Norme, Numero speciale, e « Norme tecniche per la revisione dell'anagrafe della popolazione residente in base alle risultanze del 10° Censimento della popolazione ». Metodi e Norme, Numero speciale.

1. - **Popolazione residente** — La popolazione residente di ciascun comune è costituita dalle persone aventi dimora abituale nel comune e ivi presenti alla data di censimento e dalle persone aventi anch'esse dimora abituale nel comune, ma che alla data del censimento risultavano assenti per uno dei seguenti motivi: servizio militare di leva, di richiamo alle armi, di volontariato; istruzione, rieducazione, noviziato religioso; baliatico per un periodo non superiore ai due anni; ricovero in istituti di cura per un periodo non superiore ai due anni, esclusi i ricoveri in istituti psichiatrici in base a provvedimenti di « ricovero definitivo »; detenzione in attesa di giudizio o condanna inferiore a 5 anni; affari, turismo, breve cura e simili; servizio statale all'estero; missione fuori sede; lavori stagionali e comunque temporanei; imbarco su navi della marina militare o mercantile.

2. - **Popolazione presente** — La popolazione presente di ciascun comune è costituita dalle persone presenti nel comune alla data di censimento ed aventi in esso dimora abituale e dalle persone presenti nel comune alla data del censimento, ma aventi dimora abituale in altro comune o all'estero.

3. - **Circoscrizioni territoriali** — La denominazione e le circoscrizioni territoriali delle provincie e dei comuni fanno riferimento alla situazione esistente alla data del censimento.

Nelle Tavv. 2 e 3, i comuni sono classificati, rispettivamente, secondo il settore statistico e la zona altimetrica di appartenenza, quali risultano definiti nel fascicolo dell'Istituto Centrale di Statistica « Circoscrizioni statistiche », Metodi e Norme, Serie C, n. 1. Inoltre, nella Tav. 3, i comuni risultano classificati in « urbani » e « rurali », secondo le definizioni elaborate dall'Istituto Centrale di Statistica e riportate nel fascicolo « Classificazione dei comuni urbani e rurali », Metodi e Norme, Serie C.

4. - **Famiglia** — Ai fini del censimento, per famiglia s'intende un insieme di persone legate da vincoli di matrimonio, parentela, affinità, adozione, affiliazione, tutela o da vincoli affettivi, coabitanti ed aventi dimora abituale nello stesso comune, che normalmente provvedono al soddisfacimento dei loro bisogni mediante la messa in comune di tutto o parte del reddito di lavoro o patrimoniale da esse percepito.

La famiglia può essere costituita anche da una sola persona la quale provvede in tutto o in parte con i propri mezzi al soddisfacimento dei bisogni individuali.

Sono considerate facenti parte della famiglia, come membri aggregati di essa, anche le persone di servizio e le altre persone addette al governo della casa, dei bambini, ecc., nonché le altre persone che, a qualsiasi titolo, convivono abitualmente con la famiglia stessa.

5. - **Convivenza** — Ai fini del censimento per convivenza s'intende un insieme di persone che, senza essere legate da vincoli di matrimonio, parentela, affinità e simili, conducono vita comune per motivi religiosi, di cura, di assistenza, militari, di pena e simili.

Sono considerate facenti parte della convivenza anche le persone addette alla convivenza stessa per ragioni d'impiego o di lavoro e che vi convivono abitualmente, purchè non costituiscano famiglia a sè stante.

6. - **Abitazione; stanza** — Per abitazione s'intende un insieme di stanze e di vani accessori destinato funzionalmente ad uso di abitazione, che dispone di un ingresso indipendente su strada, pianerottolo, cortile, terrazza, ballatoio e simili e che alla data di censimento era occupato da una famiglia o da più famiglie coabitanti, o era destinato ad essere occupato. L'abitazione può essere costituita anche da una sola stanza.

Per stanza s'intende un ambiente o locale facente parte di un'abitazione, che riceve aria e luce dall'esterno mediante finestra, porta od altra apertura ed ha dimensioni tali da consentire l'installazione di almeno un letto lasciando lo spazio utile per il movimento di una persona. Anche la cucina, se soddisfa alla detta definizione, ai fini del censimento viene considerata stanza.

Nella Tav. 6 sono riportati anche i dati relativi agli «altri alloggi», intendendosi per tali i locali non aventi i requisiti di stanza (ad es. baracca, grotta e simili) oppure funzionalmente destinati ad altro uso (ad es. ufficio, magazzino e simili), che alla data di censimento risultavano occupati da una famiglia o da più famiglie coabitanti.

TAVOLE



TAV. I — Popolazione residente e presente per provincia

A - TOTALE PROVINCE

PROVINCIE	CENSIMENTO 1961					CENSIMENTO 1951					
	REGIONI	Comuni N	Popolazione residente			Popolazione presente	Comuni N	Popolazione residente			Popolazione presente
			M	F	MF			M	F	MF	
Torino		315	886.649	937.605	1.824.254	1.860.563	301	684.829	748.172	1.433.001	1.445.611
Vercelli		169	190.863	209.370	400.233	405.052	167	179.924	199.844	379.768	382.219
Novara		165	222.090	238.100	460.190	458.905	156	202.373	220.535	422.908	423.010
Cuneo		250	267.269	269.087	536.356	529.968	249	289.196	291.282	580.478	582.751
Asti		120	106.108	108.496	214.604	214.359	120	111.168	113.132	224.300	226.057
Alessandria		190	233.754	244.859	478.613	480.159	187	233.943	243.779	477.722	484.988
PIEMONTE		1.209	1.906.733	2.007.517	3.914.250	3.949.006	1.180	1.701.433	1.816.744	3.518.177	3.544.636
VALLE D'AOSTA		74	50.705	50.254	100.959	102.149	73	47.314	46.826	94.140	95.924
Imperia		67	97.892	104.268	202.160	205.017	63	80.825	86.153	166.978	168.895
Savona		69	128.446	134.396	262.842	270.544	69	116.120	121.709	237.829	244.662
Genova		67	492.983	538.108	1.031.091	1.044.633	67	444.348	484.542	928.890	929.283
La Spezia		32	116.288	122.968	239.256	237.808	32	114.002	119.262	233.264	230.950
LIGURIA		235	835.609	899.740	1.735.349	1.758.002	231	755.295	811.666	1.566.961	1.573.790
Varese		140	280.311	301.217	581.528	585.730	122	226.892	250.163	477.055	476.238
Como		246	300.859	321.273	622.132	621.814	231	270.990	291.514	562.504	562.035
Sondrio		78	79.547	81.903	161.450	153.586	78	75.134	78.359	153.493	150.168
Milano		247	1.520.140	1.636.675	3.156.815	3.179.752	245	1.201.485	1.303.668	2.505.153	2.505.638
Bergamo		248	364.265	380.405	744.670	718.296	236	340.859	355.767	696.626	673.524
Brescia		205	434.572	448.377	882.949	863.306	196	423.521	434.722	858.243	844.417
Pavia		190	254.699	263.494	518.193	514.994	186	248.840	257.671	506.511	506.276
Cremona		115	172.788	178.372	351.160	346.171	112	189.160	192.656	381.816	380.557
Mantova		70	192.015	195.240	387.255	382.515	70	211.916	212.837	424.753	419.566
LOMBARDIA		1.539	3.599.196	3.806.956	7.406.152	7.366.164	1.476	3.188.797	3.377.357	6.566.154	6.518.421
Bolzano-Bozen		116	185.823	188.040	373.863	383.497	106	165.599	168.301	333.900	342.493
Trento		227	202.025	210.079	412.104	399.308	179	193.272	201.432	394.704	396.901
TRENTINO-A. ADIGE		343	387.848	398.119	785.967	782.805	285	358.871	369.733	728.604	739.394
Verona		98	327.164	340.353	667.517	665.053	97	317.619	327.917	645.536	639.397
Vicenza		122	300.545	314.962	615.507	603.325	122	296.766	311.236	608.002	595.653
Belluno		69	114.622	120.299	234.921	205.700	69	117.402	120.867	238.269	215.861
Treviso		95	298.589	309.027	607.616	586.597	94	301.451	311.349	612.800	595.811
Venezia		43	368.559	380.614	749.173	747.221	43	365.735	374.711	740.450	734.501
Padova		105	340.597	353.420	694.017	691.607	105	352.256	362.783	715.039	702.784
Rovigo		51	136.347	141.464	277.811	270.983	51	177.544	180.419	357.963	350.850
VENETO		583	1.886.423	1.960.139	3.846.562	3.770.486	581	1.928.777	1.989.282	3.918.059	3.834.857
Udine		187	377.635	390.273	767.908	727.023	186	391.949	403.619	795.563	766.740
Forlì		25	66.201	71.544	137.745	140.222	20	64.070	69.480	133.550	135.751
Trieste		6	139.253	159.392	298.645	298.326	6	138.501	158.502	297.003	294.642
FRIULI-VEN. GIULIA		218	583.089	621.209	1.204.298	1.165.571	212	594.520	631.601	1.226.121	1.197.133
Macenza		48	144.398	146.661	291.059	282.813	48	148.879	150.259	299.138	295.350
Parma		48	191.966	197.233	389.199	381.624	47	193.626	197.673	391.299	387.383
Reggio nell'Emilia		45	188.801	190.887	379.688	371.389	45	194.831	195.300	390.131	381.801
Modena		47	253.622	257.733	511.355	504.983	46	247.946	250.200	498.146	492.850
Bologna		60	408.188	433.286	841.474	848.440	60	371.726	392.181	763.907	770.863
Ferrara		23	198.610	204.608	403.218	398.663	20	208.527	212.030	420.557	415.480
Ravenna		18	162.594	166.965	329.559	328.969	18	145.533	149.186	294.719	293.419
Forlì		51	257.729	263.399	521.128	509.895	50	240.958	245.485	486.443	482.434
EMILIA-ROMAGNA		340	1.805.908	1.860.772	3.666.680	3.626.776	334	1.752.026	1.792.314	3.544.340	3.519.580
Fesaro e Urbino		67	156.475	158.266	314.741	301.226	67	167.075	167.759	334.834	330.623
Maccona		49	197.061	208.648	405.709	397.772	49	194.333	204.810	399.143	396.727
Macerata		57	142.276	149.136	291.412	284.974	57	146.315	154.657	300.972	297.838
Ascoli Piceno		73	163.968	171.659	335.627	326.875	72	159.806	169.275	329.081	323.624
MARCHE		246	659.780	687.709	1.347.489	1.310.847	245	667.529	696.501	1.364.030	1.348.812

Segue Tav. 1 — Popolazione residente e presente per provincia

B — COMUNI CAPOLUOGHI

PROVINCIE REGIONI	CENSIMENTO 1961				CENSIMENTO 1951			
	Popolazione residente			Popolazione presente	Popolazione residente			Popolazione presente
	M	F	MF		M	F	MF	
Torino	493.625	532.197	1.025.822	1.050.910	338.227	381.073	719.300	721.795
Vercelli	24.303	26.604	50.907	54.740	19.900	22.259	42.159	43.895
Novara	42.060	45.644	87.704	90.699	32.508	36.887	69.395	72.446
Cuneo	21.761	24.304	46.065	47.732	18.719	21.148	39.867	43.345
Asti	29.419	31.625	61.044	62.372	24.894	27.106	52.000	52.765
Alessandria	44.291	48.469	92.760	94.502	39.192	42.945	82.137	83.719
PIEMONTE	655.459	708.843	1.364.302	1.400.955	473.440	531.418	1.004.858	1.017.965
VALLE D'AOSTA	15.095	15.538	30.633	31.406	12.065	12.150	24.215	24.839
Imperia	16.674	18.321	34.995	35.885	14.443	15.711	30.154	30.670
Savona	34.458	37.657	72.115	72.916	32.478	35.328	67.806	69.227
Genova	373.599	410.595	784.194	796.145	328.172	360.275	688.447	687.480
La Spezia	58.710	63.213	121.923	124.893	54.178	57.671	111.849	112.245
LIGURIA	483.441	529.786	1.013.227	1.029.839	429.271	468.985	898.256	899.622
Varese	31.632	35.331	66.963	69.854	24.722	28.393	53.115	54.614
Como	38.129	43.854	81.983	85.828	32.604	37.843	70.447	75.713
Sondrio	8.990	9.954	18.944	19.455	6.902	7.741	14.643	14.993
Milano	741.787	840.747	1.582.534	1.598.754	595.366	678.879	1.274.245	1.276.521
Bergamo	53.577	61.330	114.907	119.323	37.916	55.340	103.256	104.968
Brescia	81.703	91.041	172.744	179.845	66.974	75.085	142.059	147.288
Pavia	35.784	39.178	74.962	78.069	30.100	33.583	63.683	65.747
Cremona	34.300	39.602	73.902	76.173	31.760	36.876	68.636	70.646
Mantova	29.335	33.076	62.411	64.090	25.335	28.475	53.810	55.159
LOMBARDIA	1.055.237	1.194.113	2.249.350	2.291.391	861.679	982.215	1.843.894	1.865.649
Bolzano-Bozen	43.463	45.336	88.799	92.324	35.218	35.680	70.898	72.291
Trento	35.871	39.283	75.154	81.909	29.689	32.564	62.253	65.375
TRENTINO-A. ADIGE	79.334	84.619	163.953	174.233	64.907	68.244	133.151	137.666
Verona	104.456	116.765	221.221	230.139	84.417	94.177	178.594	186.043
Vicenza	46.450	51.569	98.019	103.471	37.700	42.162	79.862	81.849
Belluno	15.242	16.161	31.403	31.998	14.256	14.904	29.160	29.583
Treviso	35.525	39.492	75.017	79.731	30.082	33.355	63.437	66.217
Venezia	166.603	180.744	347.347	358.732	151.862	165.029	316.891	322.457
Padova	93.888	103.792	197.680	206.223	79.541	88.131	167.672	173.354
Rovigo	21.963	23.686	45.649	46.502	22.350	23.512	45.862	46.484
VENETO	484.127	532.209	1.016.336	1.056.796	420.208	461.270	881.478	905.987
Udine	40.242	45.946	86.188	94.716	33.832	39.076	72.908	82.618
Gorizia	19.489	22.698	42.187	43.656	18.616	22.011	40.627	42.094
Trieste	126.335	146.388	272.723	272.850	126.383	146.139	272.522	270.164
FRIULI-VEN. GIULIA	186.066	215.032	401.098	411.222	178.831	207.226	386.057	394.876
Piacenza	42.162	46.379	88.541	91.364	34.807	38.049	72.856	75.943
Parma	67.345	73.858	141.203	143.155	58.889	64.089	122.978	124.211
Reggio nell'Emilia	56.637	59.808	116.445	118.375	51.666	55.060	106.726	106.847
Modena	67.142	72.041	139.183	143.791	53.401	57.963	111.364	114.450
Bologna	208.411	236.461	444.872	455.848	158.314	182.212	340.526	350.676
Ferrara	73.767	78.887	152.654	153.964	64.867	69.082	133.949	134.467
Ravenna	56.899	58.626	115.525	116.273	45.004	46.794	91.798	91.611
Forlì	45.007	46.938	91.945	92.986	37.959	39.549	77.508	79.309
EMILIA-ROMAGNA	617.370	672.998	1.290.368	1.315.756	504.907	552.798	1.057.705	1.077.514
Pesaro e Urbino	32.124	33.849	65.973	66.985	26.336	27.777	54.113	56.577
Ancona	48.306	52.179	100.485	101.551	41.347	44.416	85.763	86.013
Macerata	18.402	19.936	38.338	38.709	14.922	16.592	31.514	32.389
Ascoli Piceno	24.174	25.940	50.114	50.120	21.482	23.263	44.745	44.208
MARCHE	123.006	131.904	254.910	257.365	104.087	112.048	216.135	219.187

Segue Tav. 1 — Popolazione residente e presente per provincia
Segue B - COMUNI CAPOLUOGHI

PROVINCIE REGIONI	CENSIMENTO 1961				CENSIMENTO 1951			
	Popolazione residente			Popolazione presente	Popolazione residente			Popolazione presente
	M	F	MF		M	F	MF	
Massa-Carrara	28.012	28.976	56.988	57.308	24.986	25.455	50.441	50.036
Lucca	41.621	46.807	88.428	88.717	40.950	47.352	88.302	89.744
Pistoia	41.222	43.339	84.561	85.114	37.897	39.886	77.783	78.694
Firenze	203.621	232.895	436.516	458.818	173.019	201.606	374.625	390.769
Livorno	77.575	83.502	161.077	165.536	68.575	73.758	142.333	146.162
Pisa	43.419	47.509	90.928	97.420	36.936	40.786	77.722	80.938
Arezzo	36.754	38.238	74.992	75.187	32.887	33.624	66.511	67.937
Siena	29.128	32.325	61.453	64.383	24.740	27.826	52.566	58.158
Grosseto	25.841	25.889	51.730	51.827	19.391	18.871	38.262	38.533
TOSCANA	527.193	579.480	1.106.673	1.144.310	459.381	509.164	988.545	1.000.971
Perugia	54.912	57.599	112.511	113.880	46.350	48.960	95.310	97.265
Terni	46.714	48.358	95.072	94.194	41.785	42.618	84.403	83.883
UMBRIA	101.626	105.957	207.583	208.074	88.135	91.578	179.713	181.148
Viterbo	24.737	25.310	50.047	51.976	21.880	22.252	44.132	46.084
Rieti	17.919	17.522	35.441	35.932	16.588	16.653	33.241	34.401
Roma	1.053.081	1.135.079	2.188.160	2.245.716	790.971	860.783	1.651.754	1.701.913
Latina	24.798	24.533	49.331	49.666	17.834	17.353	35.187	34.944
Frosinone	15.388	15.767	31.155	30.975	12.235	12.453	24.688	24.320
LAZIO	1.135.923	1.218.211	2.354.134	2.414.267	859.508	929.494	1.789.002	1.841.662
Caserta	24.593	25.788	50.381	54.867	21.325	23.274	44.599	49.646
Benevento	26.908	28.473	55.381	54.996	23.264	24.340	47.604	47.828
Napoli	567.614	615.201	1.182.815	1.196.478	480.426	530.124	1.010.550	1.024.543
Avellino	20.054	21.771	41.825	42.402	17.873	19.092	36.965	40.362
Salerno	56.387	60.976	117.363	123.391	43.928	46.825	90.753	92.088
CAMPANIA	695.556	752.209	1.447.765	1.472.136	586.816	643.655	1.230.471	1.254.467
L'Aquila	26.985	29.034	56.019	57.278	26.232	28.401	54.633	55.451
Teramo	20.252	21.647	41.899	40.559	18.516	20.127	38.643	38.868
Pescara	42.056	45.380	87.436	86.834	31.506	33.960	65.466	64.460
Chieti	23.116	24.676	47.792	47.729	19.331	21.203	40.534	40.728
Campobasso	16.642	17.369	34.011	33.779	13.808	14.870	28.678	28.387
ABRUZZI E MOLISE	129.051	138.106	267.157	266.179	109.393	118.561	227.954	227.894
Foggia	58.255	60.353	118.608	118.120	48.421	49.083	97.504	97.791
Bari	151.532	160.491	312.023	316.790	130.874	137.309	268.183	273.801
Taranto	95.813	98.796	194.609	200.974	83.559	85.382	168.941	174.871
Brindisi	35.074	35.583	70.657	76.192	29.330	28.983	58.313	59.214
Lecce	35.772	39.525	75.297	77.366	30.409	33.422	63.831	66.533
PUGLIA	376.446	394.741	771.194	789.442	322.593	334.173	656.772	672.210
Potenza	21.411	22.134	43.545	43.999	16.004	16.570	32.574	33.050
Matera	19.310	19.252	38.562	37.550	15.316	15.074	30.390	30.511
BASILICATA	40.721	41.386	82.107	81.549	31.320	31.644	62.964	63.561
Cosenza	37.930	40.681	78.611	79.028	27.196	29.814	57.010	58.446
Catanzaro	36.253	37.784	74.037	74.512	29.358	30.611	59.969	60.492
Reggio di Calabria	74.450	78.930	153.380	152.071	68.126	72.608	140.734	139.459
CALABRIA	148.633	157.395	306.028	305.711	124.680	133.033	257.713	258.397
Trapani	37.249	39.890	77.139	76.363	35.295	38.012	73.307	72.695
Palermo	284.663	303.322	587.985	592.614	235.698	254.994	490.692	503.137
Messina	123.085	131.630	254.715	257.288	106.009	114.757	220.766	222.899
Agrigento	23.503	24.416	47.919	47.913	19.776	20.715	40.491	41.258
Caltanissetta	30.847	32.180	63.027	62.711	29.934	30.700	60.634	60.883
Enna	13.965	14.358	28.323	27.957	13.617	13.646	27.263	27.231
Catania	175.992	187.936	363.928	362.656	143.519	156.110	299.629	301.682
Ragusa	27.634	29.677	57.311	57.248	23.674	25.785	49.459	48.860
Siracusa	44.725	44.682	89.407	89.609	34.846	36.170	71.016	71.959
SICILIA	761.663	808.091	1.569.754	1.574.359	642.368	690.889	1.333.257	1.350.604
Sassari	43.659	46.378	90.037	90.477	33.580	36.557	70.137	71.776
Nuoro	11.368	11.665	23.033	23.568	8.457	8.492	16.949	17.756
Cagliari	88.543	95.241	183.784	187.448	66.059	72.480	138.539	142.744
SARDEGNA	143.570	153.184	296.854	301.493	108.096	117.529	225.625	232.276
ITALIA	7.719.517	8.433.909	16.193.426	16.526.483	6.381.685	6.996.080	13.377.765	13.626.455

Segue Tav. 1 — Popolazione residente e presente per provincia

C - COMUNI NON CAPOLUOGHI

PROVINCIE REGIONI	CENSIMENTO 1961					CENSIMENTO 1951				
	Comuni N	Popolazione residente			Popolazione presente	Comuni N	Popolazione residente			Popolazione presente
		M	F	MF			M	F	MF	
Torino	314	393.024	405.408	798.432	809.653	300	346.602	367.099	713.701	723.816
Vercelli	168	166.560	182.766	349.326	350.312	166	160.024	177.585	337.609	338.324
Novara	164	180.030	192.456	372.486	368.206	155	169.865	183.648	353.513	350.564
Cuneo	249	245.508	244.783	490.291	482.236	248	270.477	270.134	540.611	539.406
Asti	119	76.689	76.871	153.560	151.987	119	86.274	86.026	172.300	173.292
Alessandria	189	189.463	196.390	385.853	385.657	186	194.751	200.834	395.585	401.269
PIEMONTE	1.203	1.251.274	1.298.674	2.549.948	2.548.051	1.174	1.227.993	1.285.326	2.513.319	2.526.671
VALLE D'AOSTA	73	35.610	34.716	70.326	70.743	72	35.249	34.676	69.925	71.085
Imperia	66	81.218	85.947	167.165	169.132	62	66.382	70.442	136.824	138.225
Savona	68	93.988	96.739	190.727	197.628	68	83.642	86.381	170.023	175.435
Genova	66	119.384	127.513	246.897	248.498	66	116.176	124.267	240.443	241.803
La Spezia	31	57.578	59.755	117.333	112.915	31	59.824	61.591	121.415	118.705
LIGURIA	231	352.168	369.954	722.122	728.163	227	326.024	342.681	668.705	674.168
Varese	139	248.679	265.586	514.265	515.876	121	202.170	221.770	423.940	421.624
Como	245	262.730	277.419	540.149	535.986	230	238.386	253.671	492.057	486.322
Sondrio	77	70.557	71.349	142.506	134.131	77	68.232	70.618	138.850	135.175
Milano	246	778.353	795.928	1.574.281	1.580.998	244	606.119	624.789	1.230.908	1.229.117
Bergamo	247	310.688	319.075	629.763	598.973	235	292.943	300.427	593.370	568.556
Brescia	204	352.869	357.336	710.205	683.461	195	356.547	359.637	716.184	697.129
Pavia	189	218.915	224.316	443.231	436.925	185	218.740	224.088	442.828	440.529
Cremona	114	138.488	138.770	277.258	269.998	111	157.400	155.780	313.180	309.911
Mantova	69	162.680	162.164	324.844	318.425	69	186.581	184.362	370.943	364.409
LOMBARDIA	1.530	2.543.959	2.612.843	5.156.802	5.074.773	1.467	2.327.118	2.395.142	4.722.260	4.652.772
Bolzano-Bozen	115	142.360	142.704	285.064	291.173	105	130.381	132.621	263.002	270.202
Trento	226	166.154	170.796	336.950	317.399	178	163.583	168.868	332.451	331.526
TRENTINO-A. ADIGE	341	308.514	313.500	622.014	608.572	283	293.964	301.489	595.453	601.728
Verona	97	222.708	223.588	446.296	434.914	96	233.202	233.740	466.942	453.354
Vicenza	121	254.095	263.393	517.488	499.854	121	259.066	269.074	528.140	513.804
Belluno	68	99.380	104.138	203.518	173.702	68	103.146	105.963	209.109	186.278
Treviso	94	263.064	269.535	532.599	506.866	93	271.369	277.994	549.363	529.594
Venezia	42	201.956	199.870	401.826	388.489	42	213.877	209.682	423.559	412.044
Padova	104	246.709	249.628	496.337	485.384	104	272.715	274.652	547.367	529.430
Rovigo	50	114.384	117.778	232.162	224.481	50	155.194	156.907	312.101	304.366
VENETO	576	1.402.296	1.427.930	2.830.226	2.713.690	574	1.508.569	1.528.012	3.036.581	2.928.870
Udine	186	337.393	344.327	681.720	632.307	185	358.117	364.543	722.660	684.122
Gorizia	24	46.712	48.846	95.558	96.566	19	45.454	47.469	92.923	93.657
Tieste	5	12.918	13.004	25.922	25.476	5	12.118	12.363	24.481	24.478
FRIULI-VEN. GIULIA	215	397.023	406.177	803.200	754.349	209	415.689	424.375	840.064	802.257
Piacenza	47	102.236	100.282	202.518	191.449	47	114.072	112.210	226.282	219.407
Parma	47	124.621	123.375	247.996	238.469	46	134.737	133.584	268.321	263.172
Reggio nell'Emilia	44	132.164	131.079	263.243	253.014	44	143.165	140.240	283.405	274.954
Modena	46	186.480	185.692	372.172	361.192	45	194.545	192.237	386.782	378.400
Bologna	59	199.777	196.825	396.602	392.592	59	213.412	209.969	423.381	420.187
Ferrara	22	124.843	125.721	250.564	244.699	19	143.560	142.948	286.608	281.013
Ravenna	17	105.695	108.339	214.034	212.696	17	100.529	102.392	202.921	201.808
Forlì	50	112.722	216.461	429.183	416.909	49	202.999	205.936	408.935	403.125
EMILIA-ROMAGNA	332	1.188.538	1.187.774	2.376.312	2.311.020	326	1.247.119	1.239.516	2.486.635	2.442.066
Pesaro e Urbino	56	124.351	124.417	248.768	234.241	66	140.739	139.982	280.721	274.046
Ancona	48	148.755	156.469	305.224	296.221	48	152.986	160.394	313.380	310.714
Macerata	56	123.874	129.200	253.074	246.265	56	131.393	138.065	269.459	265.449
Ascoli Piceno	72	139.794	145.719	285.513	276.755	71	138.324	146.012	284.336	279.416
MARCHE	242	536.774	555.105	1.092.579	1.053.482	241	563.442	584.453	1.147.895	1.129.625

Segue Tav. I — Popolazione residente e presente per provincia
Segue C — COMUNI NON CAPOLUOGHI

PROVINCIE	CENSIMENTO 1961					CENSIMENTO 1951					
	REGIONI	Comuni N	Popolazione residente			Popolazione presente	Comuni N	Popolazione residente			Popolazione presente
			M	F	MF			M	F	MF	
Massa-Carrara		16	71.398	74.595	145.993	137.103	16	75.645	78.291	153.936	147.513
Lucca		34	133.999	143.113	277.112	271.801	34	134.480	144.117	278.597	272.948
Pistoia		20	72.885	75.553	148.438	147.021	20	70.108	71.691	141.799	139.247
Firenze		49	286.285	289.902	576.187	576.139	49	269.085	272.600	541.685	539.806
Livorno		19	74.912	74.221	149.133	148.063	19	70.999	68.952	139.951	139.322
Pisa		38	135.341	136.127	271.468	268.462	37	135.624	136.656	272.280	272.230
Arezzo		38	117.434	116.538	233.972	225.890	38	133.030	130.124	263.154	258.226
Siena		35	105.424	103.185	208.609	207.728	35	113.863	111.008	224.871	222.400
Grosseto		26	85.177	83.398	168.575	164.877	23	88.721	85.272	173.993	172.353
TOSCANA		275	1.082.855	1.096.632	2.179.487	2.147.084	271	1.091.555	1.098.711	2.190.266	2.164.045
Perugia		58	229.575	228.063	457.638	441.728	58	244.385	241.628	486.013	480.406
Terni		31	65.273	64.251	129.524	128.526	31	69.890	68.302	138.192	142.208
UMBRIA		89	294.848	292.314	587.162	570.254	89	314.275	309.930	624.205	622.614
Viterbo		59	107.487	106.328	213.815	210.723	58	108.483	106.063	214.546	213.336
Rieti		72	63.797	63.167	126.964	120.697	70	74.082	71.834	145.916	142.325
Roma		113	294.467	292.753	587.220	596.552	112	251.224	247.692	498.916	507.430
Latina		32	135.814	133.911	269.725	262.621	32	124.362	124.150	248.512	247.081
Frosinone		90	200.111	206.988	407.099	393.767	89	217.733	226.173	443.906	432.049
LAZIO		366	801.676	803.147	1.604.823	1.584.360	361	775.884	775.912	1.551.796	1.542.221
Caserta		99	293.529	305.417	598.946	578.695	99	271.304	285.469	556.773	550.499
Benevento		76	126.285	131.354	257.639	242.155	74	138.416	145.830	284.246	275.444
Napoli		88	610.970	627.458	1.238.428	1.227.516	87	526.629	543.940	1.070.569	1.055.353
Avellino		119	208.549	214.530	423.079	379.980	117	225.090	233.040	458.130	440.751
Salerno		156	392.733	402.169	794.902	764.466	156	366.469	379.606	746.075	734.884
CAMPANIA		538	1.632.066	1.680.928	3.312.994	3.192.812	533	1.527.908	1.587.885	3.115.793	3.056.931
L'Aquila		107	133.922	139.048	272.970	252.397	105	152.927	157.517	310.444	291.116
Teramo		45	108.851	109.937	218.788	197.744	44	115.150	118.310	233.460	221.984
Pescara		45	76.713	78.809	155.522	143.007	45	85.833	88.518	174.351	167.480
Chieti		101	157.393	168.447	325.840	300.095	101	172.821	186.855	359.676	347.704
Campobasso		135	158.116	165.925	324.041	298.342	135	184.414	193.731	378.145	363.934
ABRUZZI E MOLISE		433	634.995	662.166	1.297.161	1.191.585	430	711.145	744.931	1.456.076	1.392.218
Foggia		61	270.572	276.106	546.678	514.212	59	278.361	283.794	562.155	551.059
Bari		47	468.086	483.136	951.222	924.900	46	459.117	473.247	932.364	918.620
Taranto		27	135.658	138.446	274.104	264.421	26	126.478	127.949	254.427	252.478
Brindisi		19	134.391	140.587	274.978	266.418	19	124.819	129.874	254.693	252.010
Lecce		93	296.538	306.503	603.041	550.582	92	276.594	283.480	560.074	546.787
PUGLIA		247	1.305.245	1.344.778	2.650.023	2.520.533	242	1.265.369	1.298.344	2.563.713	2.520.954
Potenza		97	198.724	201.897	400.621	370.388	96	203.784	208.830	412.614	402.445
Matera		29	80.986	80.583	161.569	150.724	28	76.223	75.785	152.008	150.003
BASILICATA		126	279.710	282.480	562.190	521.112	124	280.007	284.615	564.622	552.448
Cosenza		154	302.117	313.670	615.787	577.741	154	306.285	323.056	629.341	608.908
Catanzaro		158	327.919	339.553	667.472	623.509	154	320.193	338.303	658.496	638.189
Reggio di Calabria		95	221.460	234.300	455.760	430.338	95	242.417	256.320	498.737	476.979
CALABRIA		407	851.496	887.523	1.739.019	1.631.588	403	868.895	917.679	1.786.574	1.724.076
Trapani		22	172.379	178.154	350.533	344.700	21	171.196	177.108	348.304	343.376
Palermo		80	259.497	263.915	523.412	509.202	76	264.408	266.601	531.009	520.675
Messina		104	208.001	222.544	430.545	414.578	102	215.422	231.775	447.197	434.829
Agrigento		42	212.972	212.054	425.026	399.328	41	216.403	215.009	431.412	420.402
Caltanissetta		21	120.211	119.275	239.486	230.053	21	119.783	118.079	237.862	232.550
Enna		19	100.611	100.192	200.803	190.090	19	108.239	107.173	215.412	212.959
Catania		54	264.087	265.527	529.614	521.791	52	247.601	252.821	500.422	494.585
Ragusa		11	96.710	98.748	195.458	191.023	11	94.009	95.869	189.878	184.082
Siracusa		18	128.733	127.637	256.370	256.258	18	126.602	125.394	251.996	246.874
SICILIA		371	1.563.201	1.588.046	3.151.247	3.057.023	361	1.563.663	1.589.829	3.153.492	3.090.332
Sassari		78	147.381	143.773	291.154	282.890	74	142.339	137.477	279.816	277.091
Nuoro		101	131.539	128.634	260.173	242.182	98	120.301	119.572	239.873	235.254
Cagliari		169	290.998	280.183	571.181	546.041	159	270.612	260.097	530.709	524.817
SARDEGNA		348	569.918	552.590	1.122.508	1.071.113	331	533.252	517.146	1.050.398	1.037.162
ITALIA		7.943	17.032.116	17.397.977	34.430.143	33.350.307	7.718	16.877.120	17.260.652	34.137.772	33.532.243

TAV. 2 — Popolazione residente per provincia e settore statistico

PROVINCIE SETTORI STATISTICI	CENSIMENTO 1961				CENSIMENTO 1951			
	Comuni N	Popolazione residente			Comuni N	Popolazione residente		
		M	F	MF		M	F	MF
TORINO	315	886.649	937.605	1.824.254	301	684.829	748.172	1.433.001
1. Susa	47	53.260	55.053	108.313	45	48.759	51.027	99.786
2. Lanzo Torinese	42	30.727	31.409	62.136	40	31.100	32.655	63.755
3. Ivrea	82	56.150	60.614	116.764	79	52.454	58.574	111.028
4. Pinerolo	55	62.088	64.085	126.173	49	61.902	64.992	126.894
5. Torino	50	605.688	644.949	1.250.637	49	423.327	469.347	892.674
6. Chivasso	39	78.736	81.495	160.231	39	67.287	71.577	138.864
VERCELLI	169	190.863	209.370	400.233	167	179.924	199.844	379.768
1. Borgosesia	60	45.622	51.605	97.227	58	44.497	51.608	96.105
2. Biella	57	77.278	86.252	163.530	57	67.593	76.738	144.331
3. Vercelli	52	67.963	71.513	139.476	52	67.834	71.498	139.332
NOVARA	165	222.090	238.100	460.190	156	202.373	220.535	422.908
1. Domodossola	30	29.782	30.628	60.410	28	28.524	29.451	57.975
2. Verbània	34	32.187	36.371	68.558	33	29.565	34.637	64.202
3. Borgomanero	64	73.059	79.294	152.353	59	68.030	74.704	142.734
4. Novara	37	87.062	91.807	178.869	36	76.254	81.743	157.997
CUNEO	250	267.269	269.087	536.356	249	289.196	291.282	580.478
1. Dronero	34	19.702	19.145	38.847	34	23.460	23.058	46.518
2. Saluzzo	35	52.068	52.763	104.831	35	56.196	56.762	112.958
3. Cuneo	47	92.227	95.149	187.376	47	94.864	97.815	192.679
4. Alba	71	44.965	43.401	88.366	70	50.072	48.480	98.552
5. Borgo San Dalmazzo	25	24.308	24.189	48.497	25	26.545	26.489	53.034
6. Mondovì	38	33.999	34.440	68.439	38	38.059	38.678	76.737
ASTI	120	106.108	108.496	214.604	120	111.168	113.132	224.300
1. Asti	72	68.590	71.451	140.041	72	69.580	71.900	141.480
2. Nizza Monferrato	48	37.518	37.045	74.563	48	41.588	41.232	82.820
ALESSANDRIA	190	233.754	244.859	478.613	187	233.943	243.779	477.722
1. Casale Monferrato	54	62.508	65.362	127.870	53	63.274	65.555	128.829
2. Alessandria	34	100.260	107.910	208.170	33	92.303	99.798	192.101
3. Acqui Terme	39	31.893	32.640	64.533	38	35.828	35.904	71.732
4. Arquata Scrivia	63	39.093	38.947	78.040	63	42.538	42.522	85.060
VALLE D'AOSTA	74	50.705	50.254	100.959	73	47.314	46.826	94.140
1. Courmayeur	26	9.544	9.000	18.544	26	9.853	9.505	19.358
2. Aosta	48	41.161	41.254	82.415	47	37.461	37.321	74.782
IMPERIA	67	97.892	104.268	202.160	63	80.825	86.153	166.978
1. San Remo	29	64.336	68.867	133.203	28	49.638	53.386	103.024
2. Imperia	38	33.556	35.401	68.957	35	31.187	32.767	63.954
SAVONA	69	128.446	134.396	262.842	69	116.120	121.709	237.829
1. Albenga	40	43.225	44.758	87.983	40	37.254	38.959	76.213
2. Savona	29	85.221	89.638	174.859	29	78.866	82.750	161.616
GENOVA	67	492.983	538.108	1.031.091	67	444.348	484.542	928.890
1. Genova	20	410.618	448.863	859.481	20	365.293	398.752	764.045
2. Torriglia	17	10.778	10.637	21.415	17	12.830	12.759	25.589
3. Chiàvari	30	71.587	78.608	150.195	30	66.225	73.031	139.256
LA SPEZIA	32	116.288	122.968	239.256	32	114.002	119.262	233.264
1. Varese Ligure	15	14.377	14.997	29.374	15	17.187	17.600	34.787
2. La Spezia	17	101.911	107.971	209.882	17	96.815	101.662	198.477
VARESE	140	280.311	301.217	581.528	122	226.892	250.163	477.055
1. Luino	75	61.436	67.627	129.063	62	53.029	59.970	112.999
2. Varese	65	218.875	233.590	452.465	60	173.863	190.193	364.056
COMO	246	300.859	321.273	622.132	231	270.990	291.514	562.504
1. Como	74	144.703	155.971	300.674	71	123.799	134.374	258.173
2. Menaggio	61	37.388	39.706	77.094	60	36.870	39.424	76.294
3. Lecco	52	56.144	60.200	116.344	49	51.491	56.024	107.515
4. Merate	59	62.624	65.396	128.020	51	58.830	61.692	120.522
SONDRIO	78	79.547	81.903	161.450	78	75.134	78.359	153.493
1. Chiavenna	13	10.836	11.152	21.988	13	10.578	11.160	21.738
2. Sondrio	44	41.957	43.525	85.482	44	38.670	40.573	79.243
3. Tirano	21	26.754	27.226	53.980	21	25.886	26.626	52.512

Segue Tav. 2 — Popolazione residente per provincia e settore statistico

PROVINCIE SETTORI STATISTICI	CENSIMENTO 1961				CENSIMENTO 1951			
	Comuni N	Popolazione residente			Comuni N	Popolazione residente		
		M	F	MF		M	F	MF
MILANO	247	1.520.140	1.636.675	3.156.815	245	1.201.485	1.303.668	2.505.153
1. Legnano	41	152.512	159.520	312.032	40	125.658	132.568	258.226
2. Monza	68	276.592	287.979	564.571	67	215.069	227.391	442.460
3. Milano	44	917.104	1.015.247	1.932.351	44	700.875	784.659	1.485.534
4. Lodi	59	124.825	125.780	250.605	59	106.072	106.838	212.910
5. Codogno	35	49.107	48.149	97.256	35	53.811	52.212	106.023
BERGAMO	248	364.265	380.405	744.670	236	340.859	355.767	696.626
1. San Pellegrino Terme	53	31.126	31.910	63.036	50	32.338	32.709	65.047
2. Clusone	67	68.020	71.291	139.311	60	65.585	69.603	135.188
3. Bergamo	79	189.801	200.365	390.166	79	170.508	180.391	350.899
4. Seriate	49	75.318	76.839	152.157	47	72.428	73.064	145.492
BRESCIA	205	434.572	448.377	882.949	196	423.521	434.722	858.243
1. Chiari	39	90.070	92.496	182.566	39	90.842	92.860	183.702
2. Breno	40	42.080	44.052	86.132	38	40.996	43.392	84.388
3. Ghedi	48	98.354	97.656	196.010	45	110.474	108.476	218.950
4. Brescia	55	167.668	176.737	344.405	51	146.023	153.910	299.933
5. Desenzano del Garda	23	36.400	37.436	73.836	23	35.186	36.084	71.270
PAVIA	190	254.699	263.494	518.193	186	248.840	257.671	506.511
1. Mortara	40	80.848	85.058	165.906	40	74.601	79.310	153.911
2. Pavia	54	78.109	81.082	159.191	53	75.510	78.052	153.562
3. Voghera	46	54.741	57.103	111.844	45	53.599	55.998	109.597
4. Casteggio	50	41.001	40.251	81.252	48	45.130	44.311	89.441
CREMONA	115	172.788	178.372	351.160	112	189.160	192.656	381.816
1. Crema	66	86.222	86.328	172.550	63	95.507	94.272	189.779
2. Cremona	49	86.566	92.044	178.610	49	93.653	98.384	192.037
MANTOVA	70	192.015	195.240	387.255	70	211.916	212.837	424.753
1. Asola	20	39.838	39.034	78.872	20	43.716	41.922	85.638
2. Mantova	30	103.062	106.553	209.615	30	109.737	112.163	221.900
3. Suzzara	20	49.115	49.653	98.768	20	58.463	58.752	117.215
BOLZANO-BOZEN	116	185.823	188.040	373.863	106	165.599	168.301	333.900
1. Mälles Venosta-Maes	8	8.939	8.541	17.480	7	8.323	8.026	16.349
2. Silandro-Schlanders	12	11.857	11.544	23.401	11	10.833	10.608	21.441
3. Merano-Meran	21	30.887	32.474	63.361	18	28.536	30.326	58.862
4. Bressanone-Brixen	12	18.486	18.363	36.849	11	16.748	17.074	33.822
5. Campo Tures-Sandin Taufers	9	9.519	9.164	18.683	8	8.757	8.574	17.331
6. Renon-Ritten	14	15.877	15.605	31.482	13	15.231	15.440	30.671
7. Ortisei-St. Ulrich	11	10.836	11.057	21.893	11	9.826	10.063	19.889
8. Brunico-Brunneck	12	14.618	14.433	29.051	11	12.895	13.067	25.962
9. Bolzano-Bozen	17	64.804	66.859	131.663	16	54.450	55.123	109.573
TRENTO	227	202.025	210.079	412.104	179	193.272	201.432	394.704
1. Tione di Trento	40	16.566	17.103	33.669	25	16.221	16.853	33.074
2. Cles	53	26.261	27.073	53.334	38	26.590	27.524	54.114
3. Trento	45	70.095	73.523	143.618	36	63.229	66.701	129.930
4. Cavalese	26	17.481	17.901	35.382	22	16.576	17.242	33.818
5. Rovereto	33	51.604	53.803	105.407	29	50.135	52.082	102.217
6. Borgo Valsugana	30	20.018	20.676	40.694	29	20.521	21.030	41.551
VERONA	98	327.164	340.353	667.517	97	317.619	327.917	645.536
1. Peschiera del Garda	18	28.404	28.301	56.705	18	28.270	27.769	56.039
2. Verona	41	201.098	212.206	413.304	40	181.422	189.980	371.402
3. Legnago	39	97.662	99.846	197.508	39	107.927	110.168	218.095
VICENZA	122	300.545	314.962	615.507	122	286.766	311.236	608.002
1. Schio	33	85.649	88.324	173.973	33	84.220	87.300	171.520
2. Asiago	34	64.886	69.160	134.046	34	65.698	70.205	135.903
3. Lonigo	23	34.512	34.990	69.502	23	40.544	40.838	81.382
4. Vicenza	32	115.498	122.488	237.986	32	106.304	112.893	219.197
BELLUNO	69	114.622	120.299	234.921	68	117.402	120.867	238.269
1. Belluno	26	72.352	75.018	147.370	26	74.265	75.253	149.518
2. Agordo	23	20.742	22.023	42.765	23	21.832	22.854	44.686
3. Pieve di Cadore	20	21.528	23.258	44.786	20	21.305	22.760	44.065

Segue Tav. 2 — Popolazione residente per provincia e settore statistico

PROVINCIE SETTORI STATISTICI	CENSIMENTO 1961				CENSIMENTO 1951			
	Comuni N	Popolazione residente			Comuni N	Popolazione residente		
		M	F	MF		M	F	MF
TREVISIO	95	298.589	339.027	607.616	94	301.451	311.349	612.800
1. Castelfranco Veneto	26	72.587	75.666	148.253	26	75.416	79.033	154.449
2. Vittorio Veneto	34	92.311	95.736	188.047	34	91.492	94.675	186.167
3. Treviso	35	133.691	137.625	271.316	34	134.543	137.641	272.184
VENEZIA	43	388.559	380.614	749.173	43	365.739	374.711	740.450
1. Venezia	21	280.983	295.384	576.367	21	269.108	281.490	550.598
2. San Donà di Piave	22	87.576	85.230	172.806	22	96.631	93.221	189.852
PADOVA	105	340.597	353.420	694.017	105	352.256	362.783	715.039
1. Monsèlice	37	73.734	75.898	149.632	37	89.411	91.430	180.841
2. Padova	45	204.396	214.173	418.569	45	196.466	204.089	400.555
3. Cittadella	23	62.467	63.349	125.816	23	66.379	67.264	133.643
ROVIGO	51	138.347	141.484	277.811	51	177.544	180.419	357.963
1. Lendinara	22	43.036	45.012	88.048	22	54.443	56.069	110.512
2. Rovigo	29	93.311	96.452	189.763	29	123.101	124.350	247.451
UDINE	187	377.835	390.273	767.908	186	391.949	403.619	795.568
1. Maniago	27	35.544	37.380	72.924	27	39.789	41.543	81.332
2. Tolmezzo	28	28.226	29.395	57.621	28	29.836	31.394	61.230
3. Tarvisio	9	12.152	12.166	24.318	9	13.234	13.415	26.649
4. Pordenone	26	83.894	86.366	170.260	26	85.148	87.167	172.315
5. Codròipo	43	75.885	75.365	151.250	42	81.268	80.843	162.111
6. Udine	54	141.934	149.601	291.535	54	142.674	149.257	291.931
GORIZIA	25	66.201	71.544	137.745	20	64.070	69.480	133.550
TRIESTE	6	139.253	159.392	298.645	6	138.501	158.502	297.003
PIACENZA	48	144.398	148.661	291.059	48	148.879	150.259	299.138
1. Bobbio	17	28.284	27.410	55.694	17	32.896	31.839	64.735
2. Piacenza	17	79.562	84.239	163.801	17	73.192	76.734	149.925
3. Bettola	14	36.552	35.012	71.564	14	42.791	41.687	84.478
PARMA	48	191.968	197.233	389.199	47	193.626	197.673	391.299
1. Fidenza	16	50.128	50.062	100.190	16	54.245	54.123	108.368
2. Parma	17	107.102	113.032	220.134	16	99.033	103.928	202.961
3. Fornovo di Taro	15	34.736	34.139	68.875	15	40.348	39.622	79.970
REGGIO NELL'EMILIA	45	188.801	190.887	379.688	45	194.831	195.300	390.131
1. Scandiano	20	53.721	51.664	105.385	20	61.079	56.673	117.752
2. Reggio nell'Emilia	25	135.080	139.223	274.303	25	133.752	138.627	272.379
MODENA	47	253.622	257.733	511.355	46	247.946	250.200	498.146
1. Pavullo nel Frignano	24	74.458	72.763	147.221	23	78.270	75.072	153.342
2. Modena	23	179.164	184.970	364.134	23	169.676	175.128	344.804
BOLOGNA	60	408.188	433.286	841.474	60	371.726	392.181	763.907
1. Vergato	22	48.885	47.180	96.065	22	61.088	58.357	119.445
2. Bologna	24	291.572	319.237	610.809	24	241.702	265.910	507.612
3. Imola	14	67.731	66.865	134.600	14	68.936	67.914	136.850
FERRARA	23	198.610	204.608	403.218	20	208.527	212.030	420.557
1. Ferrara	7	109.192	115.217	224.409	6	103.340	108.606	211.946
2. Comacchio	16	89.418	89.391	178.809	14	105.187	103.424	208.611
RAVENNA	18	162.594	166.965	329.559	18	145.533	149.186	294.719
1. Faenza	9	50.723	51.657	102.380	9	50.726	51.032	101.758
2. Ravenna	9	111.871	115.308	227.179	9	94.807	98.154	192.961
FORLÌ	51	257.729	263.393	521.128	50	240.958	245.485	486.443
1. Rocca San Casciano	14	34.444	34.035	68.483	14	44.241	42.622	86.863
2. Forlì	16	114.687	118.021	232.708	16	107.591	110.667	218.258
3. Rimini	21	108.598	111.335	219.937	20	89.126	92.196	181.322
PESARO E URBINO	67	156.475	158.268	314.741	67	167.075	167.756	334.834
1. Novafeltria	16	18.292	17.751	36.043	16	23.911	22.934	46.845
2. Pesaro	21	67.706	68.685	136.391	21	67.348	67.820	135.168
3. Cagli	10	16.402	16.378	32.780	10	20.129	19.800	39.925
4. Fano	20	54.075	55.452	109.527	20	55.687	57.205	112.892

Segue Tav. 2 — Popolazione residente per provincia e settore statistico

PROVINCIE SETTORI STATISTICI	CENSIMENTO 1961				CENSIMENTO 1951			
	Comuni N	Popolazione residente			Comuni N	Popolazione residente		
		M	F	MF		M	F	MF
ANCONA	49	197.061	208.648	405.709	49	194.333	204.810	399.143
1. Fabriano	20	44.399	45.866	90.265	20	52.135	53.138	105.273
2. Ancona	29	152.662	162.782	315.444	29	142.198	151.672	293.870
MACERATA	57	142.276	149.136	291.412	57	146.315	154.657	300.972
1. Camerino	22	24.995	25.858	50.853	22	29.654	30.410	60.074
2. Tolentino	20	46.323	48.327	94.650	20	51.831	54.508	106.339
3. Macerata	15	70.958	74.951	145.909	15	64.820	69.739	134.559
ASCOLI PICENO	73	163.988	171.659	335.627	72	159.806	169.275	329.081
1. Acquasanta Terme	7	12.415	12.502	24.917	7	14.762	14.789	29.551
2. Fermo	37	69.068	72.326	141.394	36	65.299	69.934	135.233
3. Ascoli Piceno	29	82.485	86.831	169.316	29	79.745	84.552	164.297
MASSA-CARRARA	17	99.410	103.571	202.981	17	100.631	103.746	204.377
1. Pontremoli	10	25.576	26.432	52.008	10	29.641	30.429	60.070
2. Massa	7	73.834	77.139	150.973	7	70.990	73.317	144.307
LUCCA	35	175.620	189.920	365.540	35	175.430	191.469	366.899
1. Lucca	15	145.902	158.915	304.817	15	141.919	156.639	298.558
2. Castelnuovo di Garfagnana	20	29.718	31.005	60.723	20	33.511	34.830	68.341
PISTOIA	21	114.107	118.892	232.999	21	108.005	111.577	219.582
1. Pistoia	7	52.404	54.942	107.346	7	50.769	52.925	103.694
2. Montecatini-Terre	14	61.703	63.950	125.653	14	57.236	58.652	115.888
FIRENZE	50	489.906	522.797	1.012.703	50	442.104	474.206	916.310
1. Prato	16	138.096	142.270	280.366	16	113.283	117.582	230.865
2. Borgo San Lorenzo	14	43.839	42.842	86.681	14	52.539	51.389	103.928
3. San Casciano in Val di Pesa	9	42.372	42.201	84.573	9	44.092	43.701	87.793
4. Firenze	11	265.599	295.484	561.083	11	232.190	261.534	493.724
LIVORNO	20	152.487	157.723	310.210	20	139.574	142.710	282.284
1. Livorno	11	137.492	143.788	281.280	11	124.026	128.672	252.698
2. Portoferraio	9	14.995	13.935	28.930	9	15.548	14.038	29.586
PISA	39	178.760	183.636	362.396	38	172.560	177.442	350.002
1. Pisa	25	151.317	157.631	308.948	25	141.876	148.458	290.334
2. Volterra	14	27.443	26.005	53.448	13	30.684	28.984	59.668
AREZZO	39	154.188	154.776	308.964	39	165.917	163.748	329.665
1. Monteverchi	16	53.849	53.772	107.621	16	57.015	56.532	113.547
2. Bibbiena	17	32.097	31.210	63.307	17	40.257	38.154	78.411
3. Arezzo	6	68.242	69.794	138.036	6	68.645	69.062	137.707
SIENA	36	134.552	135.510	270.062	36	138.603	138.834	277.437
1. Poggibonsi	10	35.585	34.142	69.727	10	38.243	36.434	74.677
2. Siena	12	55.675	57.584	113.259	12	56.075	57.724	113.799
3. Montepulciano	14	43.292	43.784	87.076	14	44.285	44.676	88.961
GROSSETO	27	111.018	109.287	220.305	24	108.112	104.143	212.255
1. Massa Marittima	11	39.059	38.345	77.404	9	41.426	39.650	81.086
2. Grosseto	7	48.073	47.495	95.568	6	40.403	39.065	79.468
3. Manciano	9	23.886	23.447	47.333	9	26.283	25.418	51.701
PERUGIA	59	284.487	285.662	570.149	58	290.735	290.588	581.323
1. Perugia	16	101.498	104.139	205.637	16	95.772	98.103	193.875
2. Città di Castello	10	54.668	54.455	109.123	10	59.979	59.323	119.302
3. Spoleto	14	62.015	60.692	122.707	14	66.955	65.158	132.113
4. Foligno	9	55.607	55.744	111.351	9	55.621	55.435	111.056
5. Nòrcia	10	10.699	10.632	21.331	10	12.408	12.569	24.977
TERNI	32	111.987	112.609	224.596	32	111.675	110.920	222.595
1. Orvieto	19	32.777	32.659	65.436	19	35.388	34.734	70.122
2. Terni	13	79.210	79.950	159.160	13	76.287	76.186	152.473
VITERBO	60	132.224	131.638	263.862	59	130.363	128.315	258.678
1. Tarquinia	11	22.647	21.737	44.384	11	20.600	19.727	40.327
2. Montefiascone	16	28.142	27.663	55.805	16	29.677	29.008	58.685
3. Viterbo	8	35.155	35.872	71.027	8	32.837	33.105	65.942
4. Orte	25	46.280	46.366	92.646	24	47.249	46.475	93.724

Segue Tav. 2 — Popolazione residente per provincia e settore statistico

PROVINCIE SETTORI STATISTICI	CENSIMENTO 1961				CENSIMENTO 1951			
	Comuni N	Popolazione residente			Comuni N	Popolazione residente		
		M	F	MF		M	F	MF
RIETI	73	81.716	80.689	162.405	71	90.670	88.487	179.157
1. Poggio Mirteto	29	24.888	24.616	49.504	29	26.859	26.236	53.095
2. Rieti	17	31.765	31.116	62.881	15	32.988	32.649	65.637
3. Amatrice	6	7.593	7.837	15.430	6	9.498	9.458	18.956
4. Borgorose	21	17.470	17.120	34.590	21	21.325	20.144	41.469
ROMA	114	1.347.548	1.427.832	2.775.380	113	1.042.195	1.108.475	2.150.670
1. Civitavecchia	14	46.178	45.161	91.339	13	39.871	38.371	78.242
2. Monterotondo	21	34.887	33.955	68.842	21	29.907	29.146	59.053
3. Tivoli	40	56.915	56.193	113.108	40	50.495	49.848	100.343
4. Velletri	23	117.623	118.852	236.475	23	93.598	93.229	186.827
5. Colferro	15	38.864	38.592	77.456	15	37.353	37.098	74.451
6. Roma (a)	1	1.053.081	1.135.079	2.188.160	1	790.971	860.783	1.651.754
LATINA	33	160.612	158.444	319.056	33	142.196	141.503	283.699
1. Latina	14	79.184	76.815	155.999	14	66.738	64.673	131.411
2. Fòrnia	19	81.428	81.629	163.057	19	75.458	76.830	152.288
FROSINONE	91	215.499	222.755	438.254	90	229.968	238.626	468.594
1. Frosinone	24	86.009	87.098	173.107	24	87.140	89.384	176.524
2. Alatri	14	33.337	33.925	67.262	14	35.060	35.953	71.013
3. Sora	33	53.682	56.779	110.461	32	61.985	65.300	127.285
4. Cassino	20	42.471	44.953	87.424	20	45.783	47.989	93.772
CASERTA	100	318.122	331.205	649.327	100	292.629	308.743	601.372
1. Sessa Aurunca	24	76.249	79.943	156.192	24	73.554	77.613	151.167
2. Piedimonte d'Alife	35	42.104	43.940	86.044	35	42.417	44.810	87.227
3. Caserta	41	199.769	207.322	407.091	41	176.658	186.320	362.978
BENEVENTO	77	153.193	159.827	313.020	75	161.680	170.170	331.850
1. Cerreto Sannita	30	45.333	47.226	92.559	29	48.428	51.346	99.774
2. San Bartolomeo in Galdo	13	22.624	23.607	46.231	13	26.459	28.031	54.490
3. Benevento	34	85.236	88.994	174.230	33	86.793	90.793	177.586
NAPOLI	89	1.178.584	1.242.659	2.421.243	88	1.007.055	1.074.064	2.081.119
1. Afragola	29	192.269	196.662	388.931	29	164.124	169.799	333.923
2. Castellammare di Stabia	32	180.182	185.664	365.846	32	161.305	167.511	328.816
3. Napoli	28	806.133	860.333	1.666.466	27	581.626	736.754	1.318.380
AVELLINO	120	228.603	236.301	464.904	118	242.963	252.132	495.095
1. Avellino	50	92.292	96.758	189.050	49	94.749	99.019	193.768
2. Montella	33	60.677	62.651	123.328	33	66.284	68.888	135.172
3. Ariano Irpino	17	38.534	39.358	77.892	17	41.821	43.052	84.873
4. Sant'Angelo de' Lombardi	20	37.100	37.534	74.634	19	40.109	41.170	81.279
SALERNO	157	449.120	463.145	912.265	157	410.397	426.431	836.828
1. Salerno	42	266.504	277.939	544.443	42	229.064	239.747	468.811
2. Campagna	28	58.312	59.094	117.406	28	56.810	58.583	115.393
3. Agropoli	21	30.404	30.616	61.020	21	29.570	30.440	60.010
4. Vallo della Lucania	26	32.192	32.558	64.750	26	33.290	34.034	67.324
5. Sala Consilina	17	34.175	34.574	68.749	17	34.931	35.732	70.663
6. Sapri	23	27.533	28.364	55.897	23	26.732	27.895	54.627
L'AQUILA	108	160.907	168.082	328.989	106	179.159	185.918	365.077
1. Tagliacozzo	18	26.179	26.448	52.627	18	30.011	29.631	59.642
2. L'Aquila	15	41.000	43.593	84.593	13	43.354	46.265	89.619
3. Barisciano	26	13.586	14.529	28.115	26	18.263	19.280	37.543
4. Avezzano	19	42.326	43.631	85.957	19	42.517	43.623	86.140
5. Sulmona	15	26.917	28.178	55.095	15	32.794	33.968	66.762
6. Castel di Sangro	15	10.899	11.703	22.602	15	12.220	13.151	25.371
TERAMO	46	129.103	131.584	260.687	45	133.668	138.437	272.103
1. Teramo	11	42.544	43.725	86.269	11	44.231	46.120	90.351
2. Giulianova	18	60.115	61.659	121.774	17	58.641	61.572	120.213
3. Montorio al Vomano	17	26.444	26.200	52.644	17	30.794	30.745	61.539
PESCARA	46	118.769	124.189	242.958	46	117.339	122.478	239.817
1. Pescara	26	90.477	94.576	185.053	26	83.376	87.025	170.401
2. Pòpoli	20	28.292	29.613	57.905	20	33.963	35.453	69.416
CHIETI	102	180.509	193.123	373.632	102	192.152	208.058	400.210
1. Chieti	28	87.781	93.439	181.220	28	87.227	94.653	181.880
2. Guardiagrele	35	35.285	38.587	73.872	35	40.763	44.725	85.488
3. Vasto	39	57.443	61.097	118.540	39	64.162	68.680	132.842

(a) Comprende anche i settori 7 (Aniene e Arrone) e 8 (Lido e Maccarese).

Segue Tav. 2 — Popolazione residente per provincia e settore statistico

PROVINCIE SETTORI STATISTICI	CENSIMENTO 1961				CENSIMENTO 1951			
	Comuni N	Popolazione residente			Comuni N	Popolazione residente		
		M	F	MF		M	F	MF
CAMPOBASSO	136	174.758	183.294	358.052	136	193.222	208.601	406.823
1. Agnone	25	21.058	21.936	42.994	25	23.795	25.190	48.985
2. Larino	29	30.449	32.124	62.573	29	37.294	39.184	76.478
3. Termoli	19	35.291	36.152	71.443	19	39.831	40.440	80.271
4. Isérnia	28	31.270	32.960	64.230	28	33.855	36.661	70.516
5. Campobasso	35	56.690	60.122	116.812	35	63.447	67.126	130.573
FOGGIA	62	328.827	336.459	665.286	60	326.782	332.877	659.659
1. Foggia	24	110.146	113.162	223.308	24	107.180	108.443	215.623
2. San Severo	9	61.046	62.082	123.128	9	60.380	61.629	122.009
3. San Giovanni Rotondo	12	59.060	61.515	120.575	11	59.453	62.461	121.914
4. Cerignola	17	98.575	99.700	198.275	16	99.769	100.344	200.113
BARI	48	619.618	643.627	1.263.245	47	589.991	610.556	1.200.547
1. Barletta	10	196.767	200.585	397.352	10	192.748	195.663	388.411
2. Altamura	9	94.211	98.205	192.416	8	92.828	95.828	188.656
3. Bari	15	232.396	244.716	477.112	15	210.067	219.793	429.860
4. Giòia del Colle	14	96.244	100.121	196.365	14	94.348	99.272	193.620
TARANTO	28	231.471	237.242	468.713	27	210.037	213.331	423.368
1. Castellaneta	10	71.687	72.797	144.484	10	66.633	67.468	134.101
2. Taranto	18	159.784	164.445	324.229	17	143.404	145.863	289.267
BRINDISI	20	169.465	176.170	345.635	20	154.149	158.857	313.006
1. Ostuni	11	94.738	100.021	194.759	11	89.751	94.065	183.816
2. Brindisi	9	74.727	76.149	150.876	9	64.398	64.792	129.190
LECCE	94	332.310	346.028	678.338	93	307.003	316.902	623.905
1. Lecce	38	143.741	151.265	295.006	37	131.012	136.610	267.622
2. Galatina	28	96.413	99.889	196.302	28	91.101	93.351	184.452
3. Gallipoli	28	92.156	94.874	187.030	28	84.890	86.941	171.831
POTENZA	98	220.135	224.031	444.166	97	219.788	225.400	445.188
1. Muro Lucano	19	40.885	41.267	82.152	18	42.045	42.663	84.708
2. Melfi	11	43.507	44.102	87.609	11	45.634	46.179	91.813
3. Potenza	15	52.276	52.903	105.179	15	48.689	49.490	98.179
4. Corleto Perticara	26	36.383	36.172	72.555	26	37.199	37.629	74.828
5. Lagonegro	12	26.837	28.941	55.778	12	26.114	28.650	54.764
6. Senise	15	20.247	20.646	40.893	15	20.107	20.789	40.896
MATERA	30	100.296	99.835	200.131	29	91.539	90.859	182.393
1. Irsina	7	19.960	19.597	39.557	7	19.626	19.348	38.974
2. Matera	4	23.191	28.196	56.387	4	24.589	24.394	48.983
3. Stigliano	8	12.984	13.303	26.287	8	13.201	13.234	26.435
4. Bernalda	5	27.216	26.730	53.946	4	22.057	21.901	43.958
5. Rotondella	6	11.945	12.009	23.954	6	12.066	11.982	24.048
COSENZA	155	340.047	354.351	694.398	155	333.481	352.870	686.351
1. Belvedere Marittimo	18	32.151	34.760	66.911	18	31.875	34.793	66.668
2. Lungro	12	19.500	20.448	39.948	12	20.512	21.955	42.467
3. Castrovillari	16	25.308	26.124	51.432	16	25.098	26.565	51.663
4. Pàola	14	31.873	33.936	65.809	14	34.843	38.164	73.007
5. Bisignano	20	40.479	41.758	82.237	20	42.292	44.058	86.350
6. Rossano	16	51.312	52.041	103.353	16	45.473	46.329	91.802
7. Rogliano	28	33.374	35.450	68.824	28	38.750	41.507	80.257
8. Cosenza	21	78.454	81.777	160.231	21	68.702	72.806	141.508
9. Cariati	10	27.596	28.057	55.653	10	25.936	26.693	52.629
CATANZARO	159	364.172	377.337	741.509	155	349.551	368.914	718.465
1. Vibo Valentia	26	54.744	58.414	113.158	26	55.833	61.048	116.881
2. Pizzo	17	32.871	34.774	67.645	17	34.151	36.821	70.972
3. Nicastro	16	48.834	50.968	99.802	15	50.488	53.518	104.006
4. Petilia Policastro	20	35.649	36.369	72.018	20	36.349	37.195	73.544
5. Cirò	14	26.126	25.757	51.883	13	23.162	23.313	46.475
6. Catanzaro	21	63.194	65.386	128.580	19	55.408	57.725	113.133
7. Crotona	6	40.805	39.601	80.406	6	31.757	30.963	62.720
8. Serra San Bruno	23	33.885	35.896	69.781	23	33.443	36.458	69.901
9. Soverato	16	28.064	30.172	58.236	16	28.960	31.873	60.833
REGGIO DI CALABRIA	96	295.910	313.230	609.140	96	310.543	328.928	639.471
1. Reggio di Calabria	23	126.154	134.615	260.769	23	125.406	134.117	259.523
2. Rosarno	20	63.279	66.002	129.281	20	67.407	71.014	138.421
3. Melito di Porto Salvo	20	39.161	40.221	79.382	20	40.422	41.741	82.163
4. Locri	21	42.218	45.322	87.540	21	49.402	52.093	101.495
5. Roccella Iònica	12	25.098	27.070	52.168	12	27.906	29.963	57.869

Segue Tav. 2 — Popolazione residente per provincia e settore statistico

PROVINCIE SETTORI STATISTICI	CENSIMENTO 1961				CENSIMENTO 1951			
	Comuni N	Popolazione residente			Comuni N	Popolazione residente		
		M	F	MF		M	F	MF
TRAPANI	23	209.628	218.044	427.672	22	206.491	215.120	421.611
1. Trapani	8	130.359	135.035	265.394	8	123.296	127.717	251.013
2. Alcamo	15	79.269	83.009	162.278	14	83.195	87.403	170.598
PALERMO	81	544.160	567.237	1.111.397	77	500.106	521.595	1.021.701
1. Monreale	11	49.297	50.123	99.420	9	45.541	46.157	91.698
2. Palermo	19	335.153	354.466	689.619	19	285.321	304.565	589.986
3. Termini Imerese	17	67.236	69.054	136.290	16	66.133	68.142	134.275
4. Corleone	10	26.009	26.493	52.502	10	29.556	29.451	59.007
5. Lercara Friddi	15	39.276	39.690	78.966	14	44.321	43.946	88.267
6. Petralia Soprana	9	27.189	27.411	54.600	9	29.234	29.234	58.468
MESSINA	105	331.086	354.174	685.260	103	321.431	346.532	667.963
1. Mistretta	14	35.770	37.283	73.053	14	38.153	39.828	77.981
2. Patti	25	54.666	58.568	113.234	25	57.368	60.833	118.201
3. Milazzo	25	62.121	66.942	129.063	25	62.333	68.423	130.756
4. Messina	20	149.083	159.410	308.493	18	132.579	143.474	276.053
5. Taormina	21	29.446	31.971	61.417	21	30.998	33.974	64.972
AGRIGENTO	43	236.475	236.470	472.945	42	236.179	235.724	471.903
1. Sciacca	11	50.016	49.842	99.858	11	49.289	49.365	98.654
2. Bivona	16	56.821	57.614	114.435	15	59.770	60.020	119.790
3. Agrigento	8	60.208	60.166	120.374	8	56.928	57.026	113.954
4. Licata	8	69.430	68.848	138.278	8	70.192	69.313	139.505
CALTANISSETTA	22	151.058	151.455	302.513	22	149.717	148.779	298.496
1. Caltanissetta	17	87.465	89.960	177.425	17	87.886	91.134	181.020
2. Gela	5	63.593	61.495	125.088	5	59.831	57.645	117.476
ENNA	20	114.576	114.550	229.126	20	121.856	120.819	242.675
1. Enna	9	69.008	69.702	138.710	9	73.043	72.693	145.736
2. Nicosia	11	45.568	44.848	90.416	11	48.813	48.126	96.939
CATANIA	55	440.079	453.483	893.542	53	391.120	408.931	800.051
1. Caltagirone	10	62.916	62.920	125.836	10	64.344	64.346	128.690
2. Catania	17	246.943	257.667	504.610	17	205.797	218.012	423.809
3. Adrano	5	45.039	45.353	90.392	5	41.612	42.322	83.934
4. Acireale	23	85.181	87.523	172.704	21	79.367	84.251	153.618
RAGUSA	12	124.344	128.425	252.769	12	117.683	121.654	239.337
SIRACUSA	19	173.458	172.319	345.777	19	161.448	161.564	323.012
1. Siracusa	9	109.800	108.355	218.155	9	94.835	95.044	189.879
2. Noto	10	63.658	63.964	127.622	10	66.613	66.520	133.133
SASSARI	79	191.040	190.151	381.191	75	175.919	174.034	349.953
1. Sassari	15	83.482	85.058	168.540	15	69.830	70.790	140.620
2. Tempio Pausania	20	39.570	38.346	77.916	16	37.714	36.576	74.290
3. Ozieri	25	28.749	28.463	57.212	25	30.892	30.323	61.215
4. Olbia	7	22.038	21.478	43.516	7	19.883	19.138	39.021
5. Pattada	12	17.201	16.806	34.007	12	17.600	17.107	34.707
NUORO	102	142.907	140.299	283.206	99	128.758	128.064	256.822
1. Macomer	22	24.837	24.878	49.715	22	24.480	24.593	49.073
2. Nuoro	17	35.938	36.311	72.249	17	30.692	31.292	61.984
3. Orosei	16	22.994	21.217	44.211	14	20.457	19.297	39.754
4. Isili	16	15.909	14.709	30.618	16	14.680	13.879	28.559
5. Dorgali	10	14.727	14.546	29.273	10	13.116	13.073	26.189
6. Lanusei	21	28.502	28.638	57.140	20	25.333	25.330	50.663
CAGLIARI	170	379.541	375.424	754.965	160	336.671	332.577	669.248
1. Ghilarza	35	30.080	29.097	59.177	33	29.582	29.100	58.682
2. Oristano	42	47.719	45.259	92.978	37	43.096	41.535	84.631
3. Iglélias	15	54.486	53.081	107.567	14	51.227	49.312	100.539
4. Serramanna	32	42.082	39.506	81.588	32	38.386	36.567	74.953
5. Muravera	15	24.412	23.711	48.123	15	22.021	21.459	43.480
6. Carbònia	14	48.170	46.695	94.865	12	51.477	47.758	99.235
7. Cagliari	17	132.592	138.075	270.667	17	100.982	106.546	207.528
ITALIA	8.035	24.791.683	25.831.886	50.623.569	7.810	23.258.895	24.256.732	47.515.627

TAV. 3 — Popolazione residente per provincia, zona altimetri

PROVINCIE REGIONI	MONTAGNA					COLLINA				
	Comuni urbani			Comuni rurali	Totale	Comuni urbani			Comuni rurali	Totale
	Capoluoghi	Altri	Totale			Capoluoghi	Altri	Totale		
Torino	—	38 721	38 721	103 266	141 987	—	114.325	114.325	162.842	277.172
Vercelli	—	57 739	57 739	39.488	97 227	—	79.062	79.062	65.514	144.576
Novara	—	104 850	104 850	63 032	167 882	—	56.956	56 956	56.483	113.439
Cuneo	—	7.837	7.837	107.104	114.941	—	51.107	51.107	151.839	202.780
Asti	—	—	—	—	—	61.044	23.954	84.998	125.679	210.672
Alessandria	—	—	—	11.922	11.922	—	65.821	65.821	132.694	198.616
PIEMONTE	—	209.147	209.147	324.812	533.959	61.044	391.225	452.269	695.051	1.147.320
VALLE D'AOSTA	30.633	16.369	47.002	53.957	100.959	—	—	—	—	—
Imperia	—	—	—	25.487	25.487	34.995	109.357	144.352	32.321	176.673
Savona	—	25.425	25.425	47.275	72.700	72.115	87.205	159.320	30.822	190.142
Genova	784.194	26.246	810.440	86.722	897.162	—	109.897	109.897	24.032	133.929
La Spezia	—	—	—	11.595	11.595	121.923	37.894	159.817	67.844	227.661
LIGURIA	784.194	51.671	835.865	171.079	1.006.944	229.033	344.353	573.386	155.019	728.405
Varese	—	57.025	57.025	14.054	71.079	66.963	136.805	203.768	65.607	269.375
Como	—	155.133	155.133	53.026	208.159	81.983	152.400	234.383	133.663	368.046
Sondrio	18.944	32.137	51.081	110.369	161.450	—	—	—	—	—
Milano	—	—	—	—	—	—	22.285	22.285	44.965	67.250
Bergamo	—	59.367	59.367	142.980	202.347	114.907	33.275	148.182	111.756	259.938
Brescia	—	42.080	42.080	194.685	236.765	172.744	27.268	200.012	127.940	327.952
Pavia	—	—	—	15.756	15.756	—	24.999	24.999	40.497	65.453
Cremona	—	—	—	—	—	—	—	—	—	—
Mantova	—	—	—	—	—	—	—	—	24.133	24.133
LOMBARDIA	18.944	345.742	364.686	530.870	895.556	436.597	397.032	833.629	548.561	1.382.190
Bolzano-Bozen	88.799	104.682	193.481	180.382	373.863	—	—	—	—	—
Trento	75.154	123.897	199.051	213.053	412.104	—	—	—	—	—
TRENTINO-A. ADIGE	163.953	228.579	392.532	393.435	785.967	—	—	—	—	—
Verona	—	—	—	37.173	37.173	—	6.036	6.036	99.426	105.444
Vicenza	—	33.752	33.752	79.339	113.091	—	109.761	109.761	116.888	226.649
Belluno	31.403	66.995	98.398	136.523	234.921	—	—	—	—	—
Treviso	—	—	—	—	—	—	54.698	54.698	125.615	180.313
Venezia	—	—	—	—	—	—	—	—	—	—
Padova	—	—	—	—	—	—	—	—	44.138	44.138
Rovigo	—	—	—	—	—	—	—	—	—	—
VENETO	31.403	100.747	132.150	253.035	385.185	—	170.495	170.495	386.067	556.500
Udine	—	24.933	24.933	94.683	119.616	—	49.894	49.894	114.612	164.508
Gorizia	—	—	—	—	—	42.187	—	42.187	2.712	44.899
Trieste	—	—	—	—	—	272.723	18.789	291.512	7.133	298.645
FRIULI-VEN. GIULIA	—	24 933	24.933	94.683	119.616	314.910	68.683	383.593	124.457	508.043
Piacenza	—	—	—	36 913	36.913	—	10.255	10.255	80.090	90.303
Parma	—	—	—	59.478	59.478	—	37.623	37.623	71.964	109.542
Reggio nell'Emilia	—	—	—	40 934	40.934	—	—	—	64.451	64.451
Modena	—	—	—	61 817	61.817	—	39.134	39.134	46.270	85.447
Bologna	—	5.438	5.438	48.767	54.205	444.872	23.866	468.738	90.642	559.380
Ferrara	—	—	—	—	—	—	—	—	—	—
Ravenna	—	—	—	—	—	—	—	—	21.687	21.687
Forlì	—	—	—	22.186	22.186	—	4 025	4.025	105.690	109.706
EMILIA-ROMAGNA	—	5.438	5.438	270.095	275.533	444.872	114.903	559.775	480.794	1.040.569
Pesaro e Urbino	—	—	—	41.255	41.255	65.973	41.033	107.006	166.480	273.439
Ancona	—	—	—	56.331	56.331	100.485	61.495	161.980	187.398	349.373
Macerata	—	—	—	26.974	26.974	38 338	5.928	44.266	220.172	264.410
Ascoli Piceno	—	—	—	24.917	24.917	50.114	44.042	94.156	216.554	310.670
MARCHE	—	—	—	149.477	149.477	254.910	152.498	407.408	790.604	1.198.001

asse di urbanità e ruralità dei comuni

P I A N U R A					T O T A L E				
Comuni urbani			Comuni rurali	Totale	Comuni urbani			Comuni rurali	Totale
Capoluoghi	Altri	Totale			Capoluoghi	Altri	Totale		
1.025.822	214.313	1.240.135	164.965	1.405.100	1.025.822	367.359	1.393.181	431.073	1.824.254
50.907	29.895	80.802	77.628	158.430	50.907	166.696	217.603	182.630	400.233
87.704	42.594	130.298	48.571	178.869	87.704	204.400	292.104	168.086	460.190
46.065	73.332	119.397	99.072	218.469	46.065	132.276	178.341	358.015	536.356
—	—	—	3.927	3.927	61.044	23.954	84.998	129.606	214.604
92.760	104.085	196.845	71.331	268.176	92.760	169.906	262.666	215.947	478.613
1.303.258	464.219	1.767.477	465.494	2.232.971	1.364.302	1.064.591	2.428.893	1.485.357	3.914.250
—	—	—	—	—	30.633	16.369	47.002	53.957	100.959
—	—	—	—	—	34.995	109.357	144.352	57.808	202.160
—	—	—	—	—	72.115	112.630	184.745	78.097	262.842
—	—	—	—	—	784.194	136.143	920.337	110.754	1.031.091
—	—	—	—	—	121.923	37.894	159.817	79.439	239.256
—	—	—	—	—	1.013.227	396.024	1.409.251	326.098	1.735.349
—	222.325	222.325	18.749	241.074	66.963	416.155	483.118	98.410	581.528
—	35.569	35.569	10.358	45.927	81.983	343.102	425.085	197.047	622.132
—	—	—	—	—	18.944	32.137	51.081	110.369	161.450
1.582.534	1.041.220	2.623.754	465.811	3.089.565	1.582.534	1.063.505	2.646.039	510.776	3.156.815
—	135.095	135.095	147.290	282.385	114.907	227.737	342.644	402.026	744.670
—	76.108	76.108	242.124	318.232	172.744	145.456	318.200	564.749	882.949
74.962	161.693	236.655	200.286	436.941	74.962	186.692	261.654	256.539	518.193
73.902	60.245	134.147	217.013	351.160	73.902	60.245	134.147	217.013	351.160
62.411	3.939	66.350	296.722	363.122	62.411	3.939	66.350	320.905	387.255
1.793.809	1.736.194	3.530.003	1.596.403	5.128.406	2.249.350	2.478.968	4.728.318	2.677.834	7.406.152
—	—	—	—	—	88.799	104.682	193.481	180.382	373.863
—	—	—	—	—	75.154	123.897	199.051	213.053	412.104
—	—	—	—	—	163.953	228.579	392.532	393.435	785.967
221.221	35.325	256.546	268.336	524.882	221.221	41.361	262.582	404.935	667.517
98.019	19.885	117.904	157.863	275.767	98.019	163.398	261.417	354.090	615.507
—	—	—	—	—	31.403	66.995	98.398	136.523	234.921
75.017	—	75.017	352.286	427.303	75.017	54.698	129.715	477.901	607.616
347.347	—	347.347	401.826	749.173	347.347	—	347.347	401.826	749.173
197.680	15.651	213.331	436.548	649.879	197.680	15.651	213.331	480.686	694.017
45.649	—	45.649	232.162	277.811	45.649	—	45.649	232.162	277.811
984.933	70.861	1.055.794	1.849.021	2.904.815	1.016.336	342.103	1.358.439	2.488.123	3.846.562
86.188	81.072	167.260	316.526	483.786	86.188	155.899	242.087	525.821	767.908
—	61.599	61.599	31.247	92.846	42.187	61.599	103.786	33.959	137.745
—	—	—	—	—	272.723	18.789	291.512	7.133	298.645
86.188	142.671	228.859	347.773	576.632	401.098	236.287	637.385	566.913	1.204.298
88.541	12.904	101.445	62.356	163.801	88.541	23.159	111.700	179.359	291.059
141.203	6.165	147.368	72.766	220.134	141.203	43.788	184.991	204.208	389.199
116.445	4.859	121.304	152.999	274.303	116.445	4.859	121.304	258.384	379.688
139.183	—	139.183	224.951	364.134	139.183	39.134	178.317	333.038	511.355
—	—	—	227.889	227.889	—	29.304	474.176	367.298	841.474
152.654	—	152.654	250.564	403.218	152.654	—	152.654	250.564	403.218
115.525	—	115.525	192.347	307.872	115.525	—	115.525	214.034	329.559
91.945	215.201	307.146	82.081	389.227	91.945	219.226	311.171	209.957	521.128
845.496	239.123	1.084.619	1.265.953	2.350.578	1.290.368	356.470	1.646.838	2.016.842	3.666.680
—	—	—	—	—	65.973	41.033	107.006	207.735	314.741
—	—	—	—	—	100.485	61.495	161.980	243.729	405.709
—	—	—	—	—	38.338	5.928	44.266	247.146	291.412
—	—	—	—	—	50.114	44.042	94.156	241.471	335.627
—	—	—	—	—	254.910	152.498	407.408	940.081	1.347.489

Segue Tav. 3 — Popolazione residente per provincia, zona altimetrica

PROVINCIE REGIONI	MONTAGNA					COLLINA				
	Comuni urbani			Comuni rurali	Totale	Comuni urbani			Comuni rurali	Totale
	Capoluoghi	Altri	Totale			Capoluoghi	Altri	Totale		
Massa-Carrara	56.988	64.901	121.889	61.663	183.552	—	—	—	19.429	19.4
Lucca	—	6.276	6.276	92.904	99.180	—	—	—	—	—
Pistoia	84.561	—	84.561	22.785	107.346	—	17.787	17.787	107.866	125.6
Firenze	—	—	—	56.087	56.087	436.516	164.220	600.736	295.230	895.9
Livorno	—	—	—	—	—	161.077	93.053	254.130	56.080	310.2
Pisa	—	—	—	—	—	—	—	—	143.206	143.2
Arezzo	—	—	—	63.307	63.307	74.992	31.105	106.097	139.560	245.6
Siena	—	8.553	8.553	10.233	18.786	61.453	5.489	66.942	184.334	251.2
Grosseto	—	—	—	26.102	26.102	—	10.041	10.041	132.432	142.4
TOSCANA	141.549	79.730	221.279	333.081	554.360	734.038	321.695	1.055.733	1.078.137	2.133.8
Perugia	—	48.069	48.069	90.233	138.302	112.511	—	112.511	319.336	431.8
Terni	—	—	—	7.095	7.095	95.072	—	95.072	122.429	217.5
UMBRIA	—	48.069	48.069	97.328	145.397	207.583	—	207.583	441.765	649.3
Viterbo	—	—	—	—	—	50.047	12.957	63.004	182.913	245.9
Rieti	35.441	—	35.441	77.460	112.901	—	—	—	49.504	49.5
Roma	—	—	—	62.781	62.781	—	165.740	165.740	313.603	479.3
Latina	—	—	—	7.024	7.024	—	41.097	41.097	112.007	153.1
Frosinone	—	5.756	5.756	131.457	137.213	31.185	—	31.155	269.886	301.0
LAZIO	35.441	5.756	41.197	278.722	319.919	81.202	219.794	300.996	927.913	1.228.9
Caserta	—	—	—	18.882	18.882	50.381	—	50.381	188.702	239.0
Benevento	—	1.863	1.863	131.444	133.307	55.381	—	55.381	124.332	179.7
Napoli	—	—	—	—	—	1.182.815	426.406	1.609.221	241.428	1.850.6
Avellino	—	1.777	1.777	216.203	217.980	41.825	12.502	54.327	192.597	246.9
Salerno	—	—	—	77.214	77.214	117.363	71.879	189.242	382.497	571.7
CAMPANIA	—	3.640	3.640	443.743	447.383	1.447.765	510.787	1.958.552	1.129.556	3.088.1
L'Aquila	56.019	56.585	112.604	216.385	328.989	—	—	—	—	—
Teramo	—	—	—	43.004	43.004	41.899	15.252	57.151	160.532	217.6
Pescara	—	6.951	6.951	29.541	36.492	87.436	3.816	91.252	115.214	206.4
Chieti	—	4.593	4.593	42.827	47.420	47.792	—	47.792	278.420	326.2
Campobasso	34.011	—	34.011	166.276	200.287	—	24.059	24.059	133.706	157.7
ABRUZZI E MOLISE	90.030	68.129	158.159	498.033	656.192	177.127	43.127	220.254	687.872	908.1
Foggia	—	—	—	26.659	26.659	—	—	—	204.910	204.9
Bari	—	—	—	—	—	—	70.831	70.831	491.525	562.3
Taranto	—	—	—	—	—	—	—	—	97.686	97.6
Brindisi	—	—	—	—	—	—	—	—	100.717	100.7
Lecce	—	—	—	—	—	—	—	—	—	—
PUGLIA	—	—	—	26.659	26.659	—	70.831	70.831	894.844	965.6
Potenza	43.545	6.377	49.922	245.617	295.539	—	—	—	148.627	148.6
Matera	—	—	—	8.614	8.614	38.562	—	38.562	99.009	137.5
BASILICATA	43.545	6.377	49.922	254.231	304.153	38.562	—	38.562	247.636	286.1
Cosenza	—	6.121	6.121	298.157	304.278	78.611	14.950	93.561	254.601	348.1
Catanzaro	—	—	—	131.134	131.134	74.037	21.923	95.960	398.420	494.3
Reggio di Calabria	—	—	—	142.357	142.357	153.380	11.050	164.430	241.465	405.8
CALABRIA	—	6.121	6.121	571.648	577.769	306.028	47.923	353.951	894.486	1.248.4
Trapani	—	—	—	—	—	—	—	—	171.879	171.8
Palermo	—	—	—	130.232	130.232	—	40.029	40.029	294.621	334.6
Messina	254.715	—	254.715	185.683	440.398	—	13.448	13.448	231.414	244.8
Agrigento	—	—	—	27.901	27.901	47.919	16.649	64.568	313.261	377.8
Caltanissetta	—	—	—	—	—	63.027	—	63.027	184.712	247.7
Enna	—	—	—	37.060	37.060	28.323	—	28.323	163.743	192.0
Catania	—	—	—	122.426	122.426	—	18.683	18.683	350.863	369.5
Ragusa	—	—	—	—	—	57.311	—	57.311	118.657	175.9
Siracusa	—	—	—	—	—	—	—	—	156.154	156.1
SICILIA	254.715	—	254.715	503.302	758.017	196.580	88.809	285.389	1.985.304	2.270.6
Sassari	—	—	—	18.430	18.430	—	11.169	11.169	205.770	216.9
Nuoro	—	—	—	73.974	73.974	23.033	8.125	31.158	178.074	209.2
Cagliari	—	—	—	—	—	—	65.654	65.654	253.775	319.4
SARDEGNA	—	—	—	92.404	92.404	23.033	84.948	107.981	637.619	745.6
ITALIA	1.594.407	1.200.448	2.794.855	5.340.594	8.135.449	4.953.284	3.027.103	7.980.387	12.105.685	20.086.07

sse di urbanità e ruralità dei comuni

P I A N U R A					T O T A L E				
Comuni urbani			Comuni rurali	Totale	Comuni urbani			Comuni rurali	Totale
Capoluoghi	Altri	Totale			Capoluoghi	Altri	Totale		
—	—	—	—	—	56.988	64.901	121.889	81.072	202.981
88.428	80.342	168.770	97.590	266.360	88.428	86.618	175.046	190.494	365.540
—	—	—	—	—	84.561	17.787	102.348	130.651	232.999
—	36.996	36.996	23.654	60.650	436.516	201.216	637.732	374.971	1.012.703
—	—	—	—	—	161.077	93.053	254.130	56.080	310.210
90.928	23.904	114.832	104.358	219.190	90.928	23.904	114.832	247.564	362.396
—	—	—	—	—	74.992	31.105	106.097	202.867	308.964
—	—	—	—	—	61.453	14.042	75.495	194.567	270.062
51.730	—	51.730	—	51.730	51.730	10.041	61.771	158.534	220.305
231.086	141.242	372.328	225.602	597.930	1.106.673	542.667	1.649.340	1.636.820	3.286.160
—	—	—	—	—	112.511	48.069	160.580	409.569	570.149
—	—	—	—	—	95.072	—	95.072	129.524	224.596
—	—	—	—	—	207.583	48.069	255.652	539.093	794.745
—	—	—	17.945	17.945	50.047	12.957	63.004	200.858	263.862
—	—	—	—	—	35.441	—	35.441	126.964	162.405
2.188.160	34.509	2.222.669	10.587	2.233.256	2.188.160	200.249	2.388.409	386.971	2.775.380
49.331	—	49.331	109.597	158.928	49.331	41.097	90.428	228.628	319.056
—	—	—	—	—	31.155	5.756	36.911	401.343	438.254
2.237.491	34.509	2.272.000	138.128	2.410.129	2.354.134	260.055	2.614.193	1.344.764	3.959.957
—	142.706	142.706	248.656	391.362	50.381	142.706	193.087	456.240	649.327
—	—	—	—	—	55.381	1.863	57.244	255.776	313.020
—	288.866	288.866	281.728	570.594	1.182.815	715.272	1.898.087	523.156	2.421.243
—	—	—	—	—	41.825	14.279	56.104	408.800	464.904
—	91.915	91.915	171.397	263.312	117.363	163.794	281.157	631.108	912.265
—	523.487	523.487	701.781	1.225.268	1.447.765	1.037.914	2.485.679	2.275.080	4.760.759
—	—	—	—	—	56.019	56.585	112.604	216.385	328.989
—	—	—	—	—	41.899	15.252	57.151	203.536	260.687
—	—	—	—	—	87.436	10.767	98.203	144.755	242.958
—	—	—	—	—	47.792	4.593	52.385	321.247	373.632
—	—	—	—	—	34.011	24.059	58.070	299.982	358.052
—	—	—	—	—	267.157	111.256	378.413	1.185.905	1.564.318
118.608	—	118.608	315.103	433.711	118.608	—	118.608	546.678	665.286
312.023	127.026	439.049	261.840	700.889	312.023	197.857	509.880	753.365	1.263.245
194.609	—	194.609	176.418	371.027	194.609	—	194.609	274.104	468.713
70.657	—	70.657	174.261	244.918	70.657	—	70.657	274.978	345.635
75.297	37.235	112.532	565.806	678.338	75.297	37.235	112.532	565.806	678.338
771.194	164.261	935.455	1.493.428	2.428.883	771.194	235.092	1.006.286	2.414.931	3.421.217
—	—	—	—	—	43.545	6.377	49.922	394.244	444.166
—	—	—	53.946	53.946	38.562	—	38.562	161.569	200.131
—	—	—	53.946	53.946	82.107	6.377	88.484	555.813	644.297
—	—	—	41.958	41.958	78.611	21.071	99.682	594.716	694.398
—	43.256	43.256	72.739	115.995	74.037	65.179	139.216	602.293	741.509
—	—	—	60.888	60.888	153.380	11.050	164.430	444.710	609.140
—	43.256	43.256	175.585	218.841	306.028	97.300	403.328	1.641.719	2.045.047
77.139	81.327	158.466	97.327	255.793	77.139	81.327	158.466	269.206	427.672
587.985	9.213	597.198	49.317	646.515	587.985	49.242	637.227	474.170	1.111.397
—	—	—	—	—	254.715	13.448	268.163	417.097	685.260
—	—	—	67.215	67.215	47.919	16.649	64.568	408.377	472.945
—	—	—	54.774	54.774	63.027	—	63.027	239.486	302.513
—	—	—	—	—	28.323	—	28.323	200.803	229.126
363.928	1.031	364.959	36.611	401.570	363.928	19.714	383.642	509.900	893.542
—	—	—	76.801	76.801	57.311	—	57.311	195.458	252.769
89.407	27.950	117.357	72.266	189.623	89.407	27.950	117.357	228.420	345.777
1.118.459	119.521	1.237.980	454.311	1.692.291	1.569.754	208.330	1.778.084	2.942.917	4.721.001
90.037	37.887	127.924	17.898	145.822	90.037	49.056	139.093	242.098	381.191
183.784	30.506	214.290	221.246	435.536	23.033	8.125	31.158	252.048	283.206
273.821	68.393	342.214	239.144	581.358	296.854	153.341	450.195	969.167	1.419.362
9.645.735	3.747.743	13.393.478	9.008.570	22.402.048	16.193.426	7.975.294	24.168.720	26.454.849	50.623.569

TAV. 4 — Comuni per provin

PROVINCIE REGIONI	C O M U N I C																	
	fino a 500		501-1.000		1.001-2.000		2.001-3.000		3.001-4.000		4.001-5.000		5.001-10.000		10.001-15.000		15.001-20.000	
	co- muni	abitanti	co- muni	abitanti	co- muni	abitanti	co- muni	abitanti	co- muni	abitanti	co- muni	abitanti	co- muni	abitanti	co- muni	abitanti	co- muni	abita
Torino	43	14.712	90	65.726	86	120.626	28	69.137	15	48.681	16	71.075	23	152.310	4	53.755	4	72.
Vercelli	48	15.916	35	26.382	36	53.363	20	48.133	10	33.546	6	24.986	10	70.708	2	26.083	—	—
Novara	17	6.449	45	33.899	55	72.639	22	54.050	5	16.801	6	27.268	7	48.237	4	50.913	2	32.
Cuneo	57	19.695	66	47.497	62	91.944	27	62.807	7	22.996	12	51.843	12	78.531	—	—	3	53.
Asti	25	8.403	43	31.139	33	46.758	11	25.318	3	10.596	—	—	4	31.346	—	—	—	—
Alessandria	30	11.547	62	47.088	64	96.475	16	37.651	2	6.983	5	23.450	4	22.336	1	10.266	2	36.
PIEMONTE	220	76.722	341	251.731	336	481.805	124	297.096	42	139.603	45	198.622	60	403.468	11	141.017	11	195.
VALLE D'AOSTA	24	7.718	20	13.313	22	29.884	4	8.729	3	10.682	—	—	—	—	—	—	—	—
Imperia	14	4.982	27	20.277	13	19.205	6	14.323	1	3.677	1	4.556	—	—	2	22.148	—	—
Savona	15	5.799	13	9.587	15	19.122	8	20.186	4	13.824	2	9.139	5	34.836	5	62.500	1	15.
Genova	5	1.734	8	6.305	13	18.520	17	42.265	6	20.859	3	13.004	9	56.999	2	22.851	1	19.
La Spezia	—	—	4	3.657	8	10.704	4	8.672	5	16.413	1	4.710	7	42.628	1	13.563	1	16.
LIGURIA	34	12.515	52	39.826	49	67.551	35	85.446	16	54.773	7	31.409	21	134.463	10	121.062	3	51.
Varese	18	6.564	23	16.775	26	36.863	21	50.438	20	69.442	4	18.201	18	118.373	6	72.875	—	—
Como	37	13.263	41	30.628	89	123.867	34	82.811	14	46.653	11	47.155	15	96.106	2	24.877	—	—
Sondrio	11	4.220	13	9.240	28	39.675	12	29.219	7	23.181	1	4.598	5	32.373	—	—	1	18.
Milano	6	2.372	23	18.597	49	68.777	35	85.633	24	81.043	22	96.690	42	299.814	28	306.769	5	85.
Bergamo	18	6.007	49	37.299	67	98.697	48	119.632	22	75.902	17	76.601	18	111.646	7	30.566	—	—
Brescia	3	1.212	25	19.783	54	80.983	42	102.064	21	70.201	13	55.363	34	231.003	10	117.189	2	32.
Pavia	20	7.761	43	30.896	69	97.659	27	66.412	13	43.539	6	26.664	7	52.898	2	24.586	—	—
Cremona	4	1.683	23	19.330	40	58.121	24	55.783	12	39.285	3	13.096	5	35.566	2	24.359	—	—
Mantova	—	—	1	838	13	21.447	13	32.510	13	45.011	3	13.701	22	158.440	2	20.692	2	32.
LOMBARDIA	117	43.082	241	183.386	435	626.089	256	624.502	146	494.257	80	352.069	166	1.136.219	56	671.903	10	168.
Bolzano-Bozen	10	3.804	16	12.641	36	54.724	29	68.815	10	32.874	6	26.476	6	41.660	1	13.456	—	—
Trento	47	16.435	74	52.477	65	91.618	20	47.800	8	28.220	5	23.054	3	18.615	3	33.093	—	—
TRENTINO-A. ADIGE	57	20.239	90	65.118	101	146.342	49	116.615	18	61.094	11	49.530	9	60.275	4	46.549	—	—
Verona	1	369	3	2.712	16	25.232	20	51.933	15	51.224	8	34.628	28	189.639	4	47.033	1	19.
Vicenza	1	488	9	6.970	23	35.441	27	65.373	20	69.750	13	56.803	20	130.648	4	48.783	1	17.
Belluno	2	884	10	7.468	17	27.563	15	37.331	8	27.596	8	34.668	7	45.961	—	—	—	—
Treviso	—	—	1	777	7	11.700	10	26.009	18	62.162	16	70.381	32	199.889	5	53.972	2	36.
Venezia	—	—	—	—	—	—	2	5.096	5	17.380	7	31.204	14	96.798	7	75.524	2	35.
Padova	—	—	—	—	7	11.723	20	48.148	23	80.094	20	88.246	26	164.894	6	71.213	2	32.
Rovigo	—	—	—	—	9	14.866	9	21.735	14	49.714	8	37.804	6	42.786	3	39.230	—	—
VENETO	4	1.741	23	17.927	79	126.525	103	255.625	103	357.920	80	353.734	133	870.615	29	335.755	8	139.
Udine	1	404	13	9.979	43	66.703	49	120.309	23	80.015	17	74.604	33	225.799	6	69.852	—	—
Gorizia	—	—	3	2.511	10	15.055	3	7.482	2	6.353	—	—	5	37.329	—	—	—	—
Trieste	—	—	1	640	1	1.318	—	—	—	—	—	—	2	11.326	1	12.638	—	—
FRIULI-VEN. GIULIA	1	404	17	13.130	54	83.086	52	127.791	25	86.368	17	74.604	40	274.454	7	82.490	—	—
Piacenza	—	—	3	1.837	3	5.201	7	17.156	9	31.207	8	37.052	15	86.906	2	23.159	—	—
Parma	—	—	—	—	2	3.200	12	31.242	7	24.242	5	22.078	19	129.611	—	—	1	17.
Reggio nell'Emilia	—	—	—	—	1	1.860	2	4.424	7	24.335	8	35.820	22	139.069	3	38.152	1	19.
Modena	—	—	—	—	3	4.971	1	2.112	5	17.947	10	44.305	18	124.145	3	36.503	3	50.
Bologna	—	—	—	—	—	—	7	18.126	15	50.529	13	58.930	15	97.091	6	80.192	1	19.
Ferrara	—	—	—	—	—	—	1	2.784	1	3.331	1	4.906	11	80.562	1	13.465	3	47.
Ravenna	—	—	—	—	—	—	2	4.382	—	—	3	13.743	4	29.576	4	45.017	2	36.
Forlì	—	—	—	—	8	12.645	7	16.809	7	24.756	7	30.506	15	109.405	2	26.395	1	15.
EMILIA-ROMAGNA	—	—	3	1.837	17	27.877	39	97.035	51	176.347	55	247.340	119	796.365	21	262.883	12	207.
Pesaro e Urbino	—	—	4	3.279	23	33.634	13	30.674	10	35.248	8	34.056	3	19.913	3	32.057	1	18.
Ancona	—	—	1	993	11	17.453	9	23.298	8	25.975	3	12.829	10	75.003	1	11.901	1	16.
Macerata	3	906	7	5.403	10	14.379	11	26.167	5	17.906	6	27.346	5	32.385	6	69.625	2	33.
Ascoli Piceno	—	—	3	2.414	27	40.039	11	26.920	12	40.862	7	29.473	7	49.584	3	34.402	—	—
MARCHE	3	906	15	12.089	71	105.505	44	107.059	35	119.991	24	103.704	25	176.885	13	147.985	4	68.

classe di ampiezza demografica

I T A N T I																		TOTALE			
0.001-30.000		30.001-40.000		40.001-50.000		50.001-65.000		65.001-80.000		80.001-100.000		100.001-250.000		250.001-500.000		oltre 500.000		co-muni	abitanti		
ni	abitanti	co-muni	abitanti	co-muni	abitanti	co-muni	abitanti	co-muni	abitanti	co-muni	abitanti	co-muni	abitanti	co-muni	abitanti	co-muni	abitanti	co-muni	abitanti		
4	94.815	1	34.857	—	—	—	—	—	—	—	—	—	—	—	—	—	—	1	1.025.822	315	1.824.254
1	—	—	—	—	—	2	101.116	—	—	—	—	—	—	—	—	—	—	—	—	169	400.233
3	29.810	—	—	—	—	—	—	—	—	1	87.704	—	—	—	—	—	—	—	—	165	460.190
3	61.715	—	—	1	46.065	—	—	—	—	—	—	—	—	—	—	—	—	—	—	250	536.356
2	—	—	—	—	—	1	61.044	—	—	—	—	—	—	—	—	—	—	—	—	120	214.604
2	52.287	—	—	1	40.827	—	—	—	—	1	92.760	—	—	—	—	—	—	—	—	190	478.613
0	238.627	1	34.857	2	86.892	3	162.160	—	—	2	180.464	—	—	—	—	—	—	1	1.025.822	1.209	3.914.250
—	—	1	30.633	—	—	—	—	—	—	—	—	—	—	—	—	—	—	—	—	74	100.959
1	22.788	1	34.995	—	—	1	55.209	—	—	—	—	—	—	—	—	—	—	—	—	67	202.160
2	45.209	—	—	—	—	—	—	1	72.115	—	—	—	—	—	—	—	—	—	—	69	262.842
—	—	—	—	—	—	—	—	—	—	—	—	—	—	—	—	—	—	1	784.194	67	1.031.091
—	—	—	—	—	—	—	—	—	—	—	—	1	121.923	—	—	—	—	—	—	32	239.256
3	67.957	1	34.995	—	—	1	55.209	1	72.115	—	—	1	121.923	—	—	—	—	1	784.194	235	1.735.349
1	25.190	1	35.477	—	—	1	64.367	1	66.963	—	—	—	—	—	—	—	—	—	—	140	581.528
1	26.559	—	—	1	48.230	—	—	—	—	1	81.983	—	—	—	—	—	—	—	—	246	622.132
8	189.247	4	141.792	1	42.460	—	—	1	71.384	1	84.445	—	—	—	—	—	—	—	—	78	161.450
1	23.413	—	—	—	—	—	—	—	—	—	—	—	—	—	—	—	—	—	—	1	1.582.534
—	—	—	—	—	—	—	—	—	—	—	—	—	—	—	—	—	—	—	—	248	744.670
—	—	1	35.747	—	—	1	57.069	1	74.962	—	—	—	—	—	—	—	—	—	—	205	882.949
—	—	1	30.035	—	—	—	—	1	73.902	—	—	—	—	—	—	—	—	—	—	190	518.193
—	—	—	—	—	—	1	62.411	—	—	—	—	—	—	—	—	—	—	—	—	115	351.160
1	264.409	7	243.051	2	90.690	3	183.847	4	287.211	2	166.428	2	287.651	—	—	—	—	1	1.582.534	1.539	7.406.152
—	—	1	30.614	—	—	—	—	—	—	1	88.799	—	—	—	—	—	—	—	—	116	373.863
1	25.638	—	—	—	—	—	—	1	75.154	—	—	—	—	—	—	—	—	—	—	227	412.104
1	25.638	1	30.614	—	—	—	—	1	75.154	1	88.799	—	—	—	—	—	—	—	—	343	785.967
1	24.375	—	—	—	—	—	—	—	—	—	—	1	221.221	—	—	—	—	—	—	98	667.517
2	55.558	1	30.497	—	—	—	—	—	—	1	98.019	—	—	—	—	—	—	—	—	122	615.507
1	22.047	1	31.403	—	—	—	—	—	—	—	—	—	—	—	—	—	—	—	—	69	234.921
3	71.390	—	—	—	—	—	—	1	75.017	—	—	—	—	—	—	—	—	—	—	95	607.616
4	93.401	—	—	1	47.151	—	—	—	—	—	—	—	—	1	347.347	—	—	—	—	43	749.173
—	—	—	—	—	—	—	—	—	—	—	—	—	—	—	—	—	—	—	—	105	694.017
1	26.027	—	—	1	45.649	—	—	—	—	—	—	—	—	—	—	—	—	—	—	51	277.811
2	292.798	2	61.900	2	92.800	—	—	1	75.017	1	98.019	2	418.901	1	347.347	—	—	—	—	583	3.846.562
—	—	1	34.055	—	—	—	—	—	—	1	86.188	—	—	—	—	—	—	—	—	187	767.908
1	26.818	—	—	1	42.187	—	—	—	—	—	—	—	—	—	—	—	—	—	—	25	137.745
—	—	—	—	—	—	—	—	—	—	—	—	—	—	1	272.723	—	—	—	—	6	298.645
1	26.818	1	34.055	1	42.187	—	—	—	—	1	86.188	—	—	1	272.723	—	—	—	—	218	1.204.298
—	—	—	—	—	—	—	—	—	—	1	88.541	—	—	—	—	—	—	—	—	48	291.059
1	20.379	—	—	—	—	—	—	—	—	—	—	1	141.203	—	—	—	—	—	—	48	389.199
—	—	—	—	—	—	—	—	—	—	—	—	1	116.445	—	—	—	—	—	—	45	379.688
2	46.203	—	—	1	45.208	—	—	—	—	—	—	1	139.183	—	—	—	—	—	—	47	511.355
1	21.041	—	—	—	—	1	51.289	—	—	—	—	—	—	—	1	444.872	—	—	—	60	841.474
1	97.660	—	—	—	—	—	—	—	—	—	—	1	152.654	—	—	—	—	—	—	23	403.218
—	—	1	33.731	—	—	1	51.085	—	—	—	—	1	115.525	—	—	—	—	—	—	18	329.559
1	20.173	—	—	—	—	—	—	1	79.704	2	184.857	—	—	—	—	—	—	—	—	51	521.128
1	205.456	1	33.731	1	45.208	2	102.374	1	79.704	3	273.398	5	665.010	1	444.872	—	—	—	—	340	3.666.680
—	—	—	—	1	41.033	—	—	1	65.973	—	—	—	—	—	—	—	—	—	—	67	314.741
2	50.559	2	70.668	—	—	—	—	—	—	—	—	1	100.485	—	—	—	—	—	—	49	405.709
1	25.743	1	38.338	—	—	—	—	—	—	—	—	—	—	—	—	—	—	—	—	57	291.412
—	—	2	61.819	—	—	1	50.114	—	—	—	—	—	—	—	—	—	—	—	—	73	338.627
1	76.302	5	170.825	1	41.033	1	50.114	1	65.973	—	—	1	100.485	—	—	—	—	—	—	246	1.347.489

Segue Tav. 4 — Comuni per provin

PROVINCIE REGIONI	C O M U N I C																	
	fino a 500		501-1.000		1.001-2.000		2.001-3.000		3.001-4.000		4.001-5.000		5.001-10.000		10.001-15.000		15.001-20.000	
	co- muni	abitanti	co- muni	abitanti	co- muni	abitanti	co- muni	abitanti	co- muni	abitanti	co- muni	abitanti	co- muni	abitanti	co- muni	abitanti	co- muni	abita-
Massa-Carrara	—	—	—	—	2	3.015	2	5.201	3	10.889	4	18.817	1	6.859	3	36.311	—	—
Lucca	—	—	2	1.876	8	11.677	4	11.251	3	10.179	2	9.476	8	56.545	2	23.453	1	15.2
Pistoia	—	—	1	825	—	—	2	5.182	3	10.619	1	4.440	7	43.001	4	46.511	1	17.7
Firenze	—	—	—	—	1	1.417	2	4.335	4	14.004	6	27.444	15	108.574	12	149.354	6	100.3
Livorno	1	467	1	873	2	3.149	2	4.359	4	12.974	1	4.064	3	22.805	2	20.667	1	16.5
Pisa	—	—	1	720	5	6.887	5	10.914	4	14.530	5	22.429	13	98.858	—	—	1	17.5
Arezzo	—	—	1	961	4	6.638	7	18.658	6	20.722	5	21.296	9	66.792	3	36.551	1	16.5
Siena	—	—	—	—	1	1.946	7	16.658	5	18.591	7	30.739	10	71.953	3	34.268	2	34.4
Grosseto	—	—	—	—	1	1.897	2	4.923	3	10.356	7	31.959	7	46.669	6	72.771	—	—
TOSCANA	1	467	6	5.255	24	35.626	33	81.481	35	122.864	38	170.664	73	522.056	35	419.886	13	218.9
Perugia	—	—	4	2.981	6	9.185	11	26.523	4	13.387	7	30.568	15	101.657	3	38.430	3	53.8
Terni	1	411	—	—	9	13.464	10	24.639	5	17.191	1	4.143	2	11.894	1	11.336	—	—
UMBRIA	1	411	4	2.981	15	22.649	21	51.162	9	30.578	8	34.711	17	113.551	4	49.766	3	53.8
Viterbo	—	—	4	3.439	11	16.146	17	38.750	9	28.817	5	21.199	10	68.613	3	36.851	—	—
Rieti	3	1.211	25	16.833	25	35.079	6	13.991	4	13.761	6	27.015	3	19.074	—	—	—	—
Roma	3	989	16	11.260	34	49.628	14	33.104	6	21.383	8	34.611	16	115.670	5	55.094	6	100.6
Latina	—	—	—	—	5	6.868	3	6.964	5	17.645	2	9.249	8	59.231	1	11.638	4	65.5
Frosinone	—	—	8	6.439	21	32.309	21	50.491	9	30.326	6	25.645	15	93.496	3	35.870	4	66.6
LAZIO	6	2.200	53	37.971	96	140.030	61	143.300	33	111.932	27	117.719	52	356.084	12	139.453	14	232.7
Caserta	—	—	4	3.654	16	24.734	17	41.153	12	43.409	17	77.441	20	133.460	3	37.508	5	82.4
Benevento	—	—	1	815	19	30.012	19	46.732	17	57.758	7	29.864	11	69.598	2	22.856	—	—
Napoli	—	—	—	—	3	5.056	8	21.377	7	24.782	5	22.413	23	159.186	13	148.833	10	174.8
Avellino	—	—	5	3.930	34	52.378	28	71.520	13	43.435	15	66.452	22	148.568	1	10.761	—	—
Salerno	—	—	8	5.963	45	65.800	29	70.873	19	63.415	11	47.755	28	196.318	6	73.694	2	31.8
CAMPANIA	—	—	18	14.366	117	177.980	101	251.655	68	232.799	55	243.925	104	707.130	25	293.652	17	288.8
L'Aquila	2	741	28	21.828	34	47.780	23	54.690	6	20.837	2	8.401	9	56.827	1	10.389	—	—
Teramo	—	—	2	1.554	5	8.428	8	18.352	8	28.351	5	21.886	13	85.911	2	23.885	2	30.4
Pescara	—	—	5	4.559	13	19.623	6	14.031	10	35.613	2	8.969	7	49.461	2	23.266	—	—
Chieti	2	856	12	9.769	33	49.998	25	61.272	7	24.231	12	54.152	5	34.058	2	21.535	—	—
Campobasso	4	1.526	19	15.055	54	83.664	28	66.314	13	44.248	4	17.826	11	71.349	2	24.059	—	—
ABRUZZI E MOLISE	8	3.123	66	52.765	139	209.493	90	214.659	44	153.280	25	111.234	45	297.606	9	103.134	2	30.4
Foggia	1	349	1	641	1	1.671	11	27.650	9	30.572	8	35.457	14	96.878	7	93.169	3	53.6
Bari	—	—	—	—	3	4.245	—	—	—	—	1	4.591	9	68.839	13	164.687	5	88.5
Taranto	—	—	—	—	2	3.085	2	5.272	2	7.299	3	13.415	9	62.040	1	12.209	4	63.8
Brindisi	—	—	—	—	—	—	—	—	—	—	1	4.147	7	47.936	5	64.661	1	18.8
Lecce	—	—	—	—	10	16.043	9	21.968	9	31.429	13	57.802	37	254.554	11	132.254	2	34.5
PUGLIA	1	349	1	641	16	25.044	22	54.890	20	69.300	26	115.412	76	530.247	37	466.980	15	259.3
Potenza	—	—	2	1.850	18	26.933	26	64.082	11	37.802	18	78.512	16	108.459	5	64.775	1	18.2
Matera	—	—	—	—	6	9.245	4	10.502	4	15.065	2	8.462	9	68.324	4	49.971	—	—
BASILICATA	—	—	2	1.850	24	36.178	30	74.584	15	52.867	20	86.974	25	176.783	9	114.746	1	18.2
Cosenza	—	—	4	3.454	46	71.415	32	76.477	25	83.054	16	71.390	20	134.944	6	72.201	2	33.6
Catanzaro	—	—	2	1.858	32	49.792	39	91.435	36	124.811	17	74.990	25	170.110	3	34.222	1	18.1
Reggio di Calabria	—	—	2	1.883	23	35.082	17	41.026	12	39.286	8	33.644	22	152.368	7	83.772	4	68.6
CALABRIA	—	—	8	7.195	101	156.289	88	208.938	73	247.191	41	180.024	67	457.422	16	190.195	7	120.4
Trapani	—	—	—	—	—	—	2	5.641	1	3.748	3	12.848	5	37.869	4	46.871	3	51.0
Palermo	—	—	2	1.765	8	10.467	8	20.263	11	37.854	7	32.207	33	221.204	6	75.249	1	16.7
Messina	1	448	5	4.132	25	38.018	19	44.825	18	59.960	10	46.119	19	123.448	5	57.320	—	—
Agrigento	—	—	—	—	3	5.378	3	7.530	4	13.509	4	18.521	13	93.196	8	102.898	2	35.1
Caltanissetta	—	—	—	—	1	1.267	1	2.721	2	7.028	4	18.832	5	36.404	3	35.100	2	35.9
Enna	—	—	—	—	1	1.432	—	—	1	3.115	3	13.623	4	31.406	7	90.222	2	36.1
Catania	—	—	1	888	5	7.989	4	10.529	6	22.128	4	19.069	17	116.863	9	112.275	1	15.5
Ragusa	—	—	—	—	—	—	—	—	—	—	2	8.801	2	12.656	3	35.473	—	—
Siracusa	—	—	—	—	2	3.531	—	—	2	7.788	—	—	4	33.452	2	23.695	3	49.2
SICILIA	1	448	8	6.785	45	68.082	37	91.509	45	155.130	37	170.020	102	706.498	47	579.103	14	239.7
Sassari	1	317	10	7.351	24	36.281	12	29.317	7	23.460	10	45.873	8	54.688	4	48.391	1	18.7
Nuoro	6	2.400	12	9.405	27	41.065	22	53.490	17	59.411	8	35.087	9	59.315	—	—	—	—
Cagliari	6	1.954	27	20.928	52	73.699	23	55.053	19	64.585	13	57.422	21	144.826	4	44.729	—	—
SARDEGNA	13	4.671	49	37.684	103	151.045	57	137.860	43	147.456	31	138.382	38	258.829	8	93.120	1	18.7
ITALIA	491	174.996	1.017	765.850	1.844	2.717.080	1.246	3.029.936	824	2.824.432	627	2.780.077	1.172	7.978.950	353	4.259.679	135	2.313.2

lasse di ampiezza demografica

I T A N T I																		TOTALE		
1.001-30.000		30.001-40.000		40.001-50.000		50.001-65.000		65.001-80.000		80.001-100.000		100.001-250.000		250.001-500.000		oltre 500.000		co-muni	abitanti	
abitanti	co-muni	abitanti	co-muni	abitanti	co-muni	abitanti	co-muni	abitanti	co-muni	abitanti	co-muni	abitanti	co-muni	abitanti	co-muni	abitanti	co-muni	abitanti		
—	—	—	—	—	—	2	121.889	—	—	—	—	—	—	—	—	—	—	17	202.981	
50.247	1	39.794	1	47.323	—	—	—	—	—	1	88.428	—	—	—	—	—	—	35	365.540	
20.073	—	—	—	—	—	—	—	—	—	1	84.561	—	—	—	—	—	—	21	232.999	
22.453	1	36.996	—	—	—	—	—	—	—	—	—	1	111.285	1	436.516	—	—	50	1.012.703	
27.083	1	36.102	—	—	—	—	—	—	—	—	—	1	161.077	—	—	—	—	20	310.210	
68.174	1	31.018	—	—	—	—	—	—	—	1	90.928	—	—	—	—	—	—	39	362.396	
46.835	—	—	—	—	—	—	—	1	74.992	—	—	—	—	—	—	—	—	39	308.964	
—	—	—	—	—	—	1	61.453	—	—	—	—	—	—	—	—	—	—	36	270.062	
—	—	—	—	—	—	1	51.730	—	—	—	—	—	—	—	—	—	—	27	220.305	
234.865	4	143.910	1	47.323	4	235.072	1	74.992	3	263.917	2	272.362	1	436.516	—	—	284	3.286.160		
24.372	3	108.578	1	48.069	—	—	—	—	—	—	1	112.511	—	—	—	—	—	59	570.149	
46.446	—	—	—	—	—	—	—	—	—	1	95.072	—	—	—	—	—	—	32	224.596	
70.818	3	108.578	1	48.069	—	—	—	—	—	1	95.072	1	112.511	—	—	—	91	794.745		
—	—	—	—	—	—	1	50.047	—	—	—	—	—	—	—	—	—	—	60	263.862	
—	1	35.441	—	—	—	—	—	—	—	—	—	—	—	—	—	—	—	73	162.405	
22.205	3	102.579	1	40.053	—	—	—	—	—	—	—	—	—	—	—	—	1	2.188.160	114	2.775.380
92.625	—	—	1	49.331	—	—	—	—	—	—	—	—	—	—	—	—	—	33	319.056	
65.888	1	31.155	—	—	—	—	—	—	—	—	—	—	—	—	—	—	—	91	438.254	
180.718	5	169.175	2	89.384	1	50.047	—	—	—	—	—	—	—	—	—	1	2.188.160	371	3.958.957	
53.769	2	61.048	1	40.336	1	50.381	—	—	—	—	—	—	—	—	—	—	—	100	649.327	
—	—	—	—	—	1	55.381	—	—	—	—	—	—	—	—	—	—	—	77	313.020	
228.433	2	60.447	2	91.029	4	224.699	1	77.576	—	—	—	—	—	—	—	—	1	1.182.815	89	2.421.243
26.035	—	—	1	41.825	—	—	—	—	—	—	—	—	—	—	—	—	—	120	464.904	
123.745	1	30.256	2	85.281	—	—	—	—	—	—	—	—	—	—	—	—	—	157	912.265	
431.982	5	151.751	6	258.471	6	330.461	1	77.576	—	—	—	1	117.363	—	—	1	1.182.815	543	4.760.759	
21.405	1	30.072	—	—	1	56.019	—	—	—	—	—	—	—	—	—	—	—	108	328.989	
—	—	—	1	41.899	—	—	—	—	—	—	—	—	—	—	—	—	—	46	260.687	
—	—	—	—	—	—	—	—	—	—	1	87.436	—	—	—	—	—	—	46	242.958	
69.969	—	—	1	47.792	—	—	—	—	—	—	—	—	—	—	—	—	—	102	373.632	
—	1	34.011	—	—	—	—	—	—	—	—	—	—	—	—	—	—	—	136	358.052	
91.374	2	64.083	2	89.691	1	56.019	—	—	—	1	87.436	—	—	—	—	—	—	438	1.564.318	
70.236	1	38.723	2	97.730	—	—	—	—	—	—	—	1	118.608	—	—	—	—	62	665.286	
116.531	6	218.053	2	85.186	1	61.684	2	138.866	—	—	—	—	1	312.023	—	—	—	48	1.263.245	
69.446	1	37.460	—	—	—	—	—	—	—	—	—	1	194.609	—	—	—	—	28	468.713	
78.017	2	61.377	—	—	—	—	—	1	70.657	—	—	—	—	—	—	—	—	20	345.635	
54.481	—	—	—	—	—	—	—	1	75.297	—	—	—	—	—	—	—	—	94	678.338	
388.711	10	355.623	4	182.916	1	61.684	4	284.820	—	—	—	2	313.217	1	312.023	—	—	252	3.421.217	
—	—	—	1	43.545	—	—	—	—	—	—	—	—	—	—	—	—	—	98	444.166	
—	1	38.562	—	—	—	—	—	—	—	—	—	—	—	—	—	—	—	30	200.131	
—	1	38.562	1	43.545	—	—	—	—	—	—	—	—	—	—	—	—	—	128	644.297	
69.204	—	—	—	—	—	—	—	1	78.611	—	—	—	—	—	—	—	—	155	694.398	
25.451	1	33.398	1	43.256	—	—	—	1	74.037	—	—	—	—	—	—	—	—	159	741.509	
—	—	—	—	—	—	—	—	—	—	—	—	1	153.380	—	—	—	—	96	609.140	
94.655	1	33.398	1	43.256	—	—	—	2	152.648	—	—	1	153.380	—	—	—	—	410	2.045.047	
—	2	68.109	1	43.077	—	—	—	1	77.139	1	81.327	—	—	—	—	—	—	23	427.672	
73.479	1	34.201	—	—	—	—	—	—	—	—	—	—	—	—	—	—	—	81	1.111.377	
24.137	1	32.138	—	—	—	—	—	—	—	—	—	—	—	—	—	—	—	105	685.260	
48.426	3	100.372	1	47.919	—	—	—	—	—	—	—	—	—	1	254.715	—	—	43	472.945	
47.404	—	—	—	—	2	117.801	—	—	—	—	—	—	—	—	—	—	—	22	302.513	
53.210	—	—	—	—	—	—	—	—	—	—	—	—	—	—	—	—	—	20	229.126	
61.888	1	31.532	3	130.899	—	—	—	—	—	—	—	—	—	1	363.928	—	—	55	893.542	
49.443	—	—	2	89.085	1	57.311	—	—	—	—	—	—	—	—	—	—	—	12	252.769	
106.310	1	32.389	—	—	—	—	—	—	—	1	89.407	—	—	—	—	—	—	19	345.777	
464.297	9	298.741	7	311.000	3	175.112	1	77.139	2	170.734	—	—	2	618.643	1	587.985	380	4.721.001		
26.688	—	—	—	—	—	—	—	—	—	1	90.037	—	—	—	—	—	—	79	381.191	
23.033	—	—	—	—	—	—	—	—	—	—	—	—	—	—	—	—	—	102	283.206	
72.658	1	35.327	—	—	—	—	—	—	—	—	—	1	183.784	—	—	—	—	170	754.965	
122.379	1	35.327	—	—	—	—	—	—	—	1	90.037	1	183.784	—	—	—	—	351	1.419.382	
3.277.844	61	2.073.809	34	1.512.465	26	1.462.099	18	1.322.349	18	1.600.492	19	2.746.587	7	2.432.124	6	7.351.510	8.035	50.623.569		

TAV. 5 — Famiglie, componenti delle famiglie e delle convivenze, per provincia

PROVINCIE REGIONI	CENSIMENTO 1961				CENSIMENTO 1951			
	N	Famiglie		Componenti delle convivenze	N	Famiglie		Componenti delle convivenze
		Totale	Numero medio per famiglia			Totale	Numero medio per famiglia	
Torino	620.550	1.784.803	2,9	39.451	469.007	1.399.633	3,0	33.368
Vercelli	138.114	392.852	2,8	7.381	125.888	373.202	3,0	6.566
Novara	150.812	451.325	3,0	8.865	133.068	416.582	3,1	6.326
Cuneo	160.820	524.737	3,3	11.619	157.505	568.426	3,6	12.052
Asti	68.176	211.471	3,1	3.133	66.722	221.281	3,3	3.019
Alessandria	157.973	470.229	3,0	8.384	146.551	469.849	3,2	7.873
PIEMONTE	1.296.445	3.835.417	3,0	78.833	1.098.741	3.448.973	3,1	69.204
VALLE D'AOSTA	31.859	99.678	3,1	1.281	27.956	92.820	3,3	1.320
Imperia	68.167	198.692	2,9	3.468	54.828	163.773	3,0	3.205
Savona	84.394	258.016	3,1	4.826	71.032	233.520	3,3	4.309
Genova	339.110	1.007.318	3,0	23.773	283.548	907.980	3,2	20.910
La Spezia	76.315	237.098	3,1	2.158	67.109	231.102	3,4	2.162
LIGURIA	567.986	1.701.124	3,0	34.225	476.517	1.536.375	3,2	30.586
Varese	175.949	573.123	3,3	8.405	139.981	470.039	3,4	7.016
Como	177.681	610.119	3,4	12.013	150.985	553.023	3,7	9.481
Sondrio	41.794	158.220	3,8	3.230	37.063	150.715	4,1	2.778
Milano	979.688	3.106.773	3,2	50.042	733.826	2.466.453	3,4	38.700
Bergamo	191.264	733.397	3,8	11.273	161.200	685.988	4,3	10.638
Brescia	230.546	869.375	3,8	13.574	203.191	846.723	4,2	11.520
Pavia	167.073	511.550	3,1	6.643	153.771	501.393	3,3	5.118
Cremona	100.190	343.906	3,4	7.254	98.918	374.916	3,8	6.900
Mantova	100.035	382.249	3,8	5.006	99.327	420.091	4,2	4.662
LOMBARDIA	2.164.220	7.288.712	3,4	117.440	1.778.262	6.469.341	3,6	96.813
Bolzano	90.633	363.116	4,0	10.747	78.083	327.122	4,2	6.778
Trento	110.527	403.152	3,6	8.952	99.581	387.333	3,9	7.371
TRENTINO-A. ADIGE	201.160	766.268	3,8	19.699	177.664	714.455	4,0	14.149
Verona	165.205	655.177	4,0	12.340	144.122	636.165	4,4	9.371
Vicenza	149.274	603.888	4,0	11.619	130.145	599.354	4,6	8.648
Belluno	64.834	230.169	3,6	4.752	59.989	234.810	3,9	3.459
Treviso	139.457	597.185	4,3	10.431	118.302	604.673	5,1	8.127
Venezia	182.555	737.604	4,0	11.569	157.932	729.972	4,6	10.478
Padova	157.226	682.431	4,3	11.586	139.303	706.089	5,1	8.950
Rovigo	66.593	273.971	4,1	3.840	72.280	354.814	4,9	3.149
VENETO	925.144	3.780.425	4,1	66.137	822.073	3.865.877	4,7	52.182
Udine	197.365	756.385	3,8	11.523	181.781	786.929	4,3	8.639
Gorizia	40.065	133.783	3,3	3.962	35.007	129.541	3,7	4.009
Trieste	106.384	291.656	2,7	6.989	95.910	293.153	3,1	3.850
FRIULI-VEN. GIULIA	343.814	1.181.824	3,4	22.474	312.698	1.209.623	3,9	16.498
Piacenza	81.894	286.500	3,5	4.559	75.020	294.879	3,9	4.259
Parma	111.819	382.957	3,4	6.242	100.940	386.738	3,8	4.561
Reggio nell'Emilia	101.487	374.107	3,7	5.581	91.305	385.542	4,2	4.589
Modena	138.451	505.733	3,7	5.622	116.407	492.895	4,2	5.251
Bologna	249.374	825.466	3,3	16.008	201.868	751.886	3,7	12.021
Ferrara	110.227	399.405	3,6	3.813	99.427	417.346	4,2	3.211
Ravenna	93.318	326.146	3,5	3.413	75.230	291.218	3,9	3.501
Forlì	135.356	516.391	3,8	4.737	113.693	481.216	4,2	5.227
EMILIA-ROMAGNA	1.021.926	3.616.705	3,5	49.975	873.890	3.501.720	4,0	42.620
Pesaro e Urbino	82.004	311.414	3,8	3.327	74.775	331.579	4,4	3.255
Ancona	103.609	399.436	3,9	6.271	90.853	393.673	4,3	5.470
Macerata	69.358	287.700	4,1	3.712	63.664	296.961	4,7	4.011
Ascoli Piceno	78.045	331.540	4,2	4.087	67.438	325.505	4,8	3.576
MARCHE	333.016	1.330.092	4,0	17.397	296.730	1.347.718	4,5	16.312

Segue Tav. 5 — Famiglie, componenti delle famiglie e delle convivenze, per provincia

PROVINCIE REGIONI	CENSIMENTO 1961				CENSIMENTO 1951			
	Famiglie			Componenti delle convivenze	Famiglie			Componenti delle convivenze
	N	Componenti			N	Componenti		
Totale		Numero medio per famiglia	Totale	Numero medio per famiglia				
Massa-Carrara	59.700	201.663	3,4	1.318	53.084	202.780	3,8	1.597
Lucca	101.038	359.905	3,6	5.635	94.141	362.956	3,9	3.943
Pistoia	64.905	230.481	3,6	2.518	56.628	217.587	3,8	1.995
Firenze	279.381	995.883	3,6	16.820	236.161	902.022	3,8	14.288
Livorno	90.173	305.216	3,4	4.994	75.251	276.840	3,7	5.444
Pisa	98.056	354.771	3,6	7.625	87.587	344.363	3,9	5.639
Arezzo	78.756	305.502	3,9	3.462	72.492	326.837	4,5	2.828
Siena	70.920	265.427	3,7	4.635	63.173	273.706	4,3	3.731
Grosseto	62.826	218.071	3,5	2.234	54.572	210.147	3,9	2.108
TOSCANA	905.755	3.236.919	3,6	49.241	793.089	3.117.238	3,9	41.573
Perugia	137.227	561.432	4,1	8.717	120.515	573.172	4,8	8.151
Terni	59.872	222.647	3,7	1.949	53.402	220.608	4,1	1.987
UMBRIA	197.099	784.079	4,0	10.666	173.917	793.780	4,6	10.138
Viterbo	73.237	259.353	3,5	4.509	66.329	254.699	3,8	3.979
Rieti	42.522	159.735	3,8	2.670	42.284	177.349	4,2	1.808
Roma	745.447	2.692.839	3,6	82.541	548.660	2.090.716	3,8	59.954
Latina	77.696	316.116	4,1	2.940	61.676	281.808	4,6	1.891
Frosinone	112.651	434.831	3,9	3.423	106.971	465.278	4,3	3.316
LAZIO	1.051.553	3.862.874	3,7	96.083	825.920	3.269.850	4,0	70.948
Caserta	160.479	642.731	4,0	6.596	139.224	596.946	4,3	4.426
Benevento	78.158	311.349	4,0	1.671	74.854	330.181	4,4	1.669
Napoli	557.140	2.387.102	4,3	34.141	458.697	2.054.043	4,5	27.076
Avellino	115.830	462.007	4,0	2.897	111.055	492.176	4,4	2.919
Salerno	219.121	902.923	4,1	9.342	186.427	829.689	4,5	7.139
CAMPANIA	1.130.728	4.706.112	4,2	54.647	970.257	4.303.035	4,4	43.224
L'Aquila	85.112	324.655	3,6	4.334	89.912	361.202	4,0	3.878
Teramo	55.133	257.912	4,4	2.775	54.991	270.310	4,9	1.793
Pescara	61.290	241.009	3,9	1.949	53.310	238.421	4,5	1.396
Chieti	95.395	370.429	3,9	3.203	92.494	397.813	4,3	2.397
Campobasso	95.497	355.959	3,7	2.093	96.741	405.029	4,2	1.794
ABRUZZI E MOLISE	400.427	1.549.964	3,9	14.354	387.448	1.672.775	4,3	11.255
Foggia	165.333	659.656	4,0	5.630	152.384	655.705	4,3	3.954
Bari	310.211	1.249.235	4,0	14.010	279.319	1.189.602	4,3	10.945
Taranto	116.536	463.758	4,0	4.955	97.200	421.167	4,3	2.201
Brindisi	86.877	342.862	3,9	2.773	74.519	311.092	4,2	1.914
Lecce	170.875	673.791	3,9	4.547	145.214	620.291	4,3	3.614
PUGLIA	848.832	3.389.302	4,0	31.915	748.636	3.197.857	4,3	22.624
Potenza	112.463	440.547	3,9	3.619	104.414	443.124	4,2	2.064
Matera	50.304	199.265	4,0	866	43.878	181.695	4,1	703
BASILICATA	162.767	639.812	3,9	4.485	148.292	624.819	4,2	2.767
Cosenza	168.277	689.876	4,1	4.522	155.410	683.331	4,4	3.020
Catanzaro	183.613	736.332	4,0	5.177	170.777	714.905	4,2	3.560
Reggio di Calabria	155.512	604.823	3,9	4.312	152.880	636.185	4,2	3.286
CALABRIA	507.402	2.031.036	4,0	14.011	479.067	2.034.421	4,2	9.866
Trapani	117.274	423.834	3,6	3.838	108.558	418.546	3,9	3.065
Palermo	281.532	1.094.522	3,9	16.875	245.913	1.010.212	4,1	11.489
Messina	190.431	675.702	3,5	9.558	172.843	661.984	3,8	5.979
Agrigento	123.981	467.744	3,8	5.201	116.644	467.985	4,0	3.918
Caltanissetta	77.439	300.040	3,9	2.473	72.048	296.495	4,1	2.001
Enna	60.829	227.223	3,7	1.903	60.603	241.238	4,0	1.437
Catania	241.413	882.636	3,7	10.906	208.907	793.500	3,8	6.551
Ragusa	73.823	250.513	3,4	2.256	65.088	237.657	3,7	1.680
Siracusa	97.066	340.978	3,5	4.799	85.444	319.539	3,7	3.473
SICILIA	1.263.788	4.663.192	3,7	57.809	1.136.048	4.447.156	3,9	39.593
Sassari	90.196	373.990	4,1	7.201	79.721	344.634	4,3	5.319
Nuoro	64.930	279.785	4,3	3.421	57.111	254.410	4,5	2.412
Cagliari	171.521	743.814	4,3	11.151	150.365	660.575	4,4	8.673
SARDEGNA	326.647	1.397.589	4,5	21.773	287.197	1.259.619	4,4	16.404
ITALIA	13.681.568	49.861.124	3,6	762.445	11.814.402	46.907.452	4,0	608.085

TAV. 6 — Abitazioni per provincia

A - TOTALE PROVINCE

PROVINCE REGIONI	A B I T A Z I O N I								ALTRI ALLOGGI	
	C E N S I M E N T O 1 9 6 1				C E N S I M E N T O 1 9 5 1				1961	1951
	Totale		di cui occupate		Totale		di cui occupate			
	abitazioni	stanze	abitazioni	stanze	abitazioni	stanze	abitazioni	stanze		
Torino	642.046	1.939.679	598.933	1.798.214	470.456	1.439.433	438.095	1.328.446	1.694	7.607
Vercelli	149.535	506.561	135.809	453.887	134.624	448.271	123.426	404.256	193	499
Novara	163.337	557.674	148.425	493.361	141.647	484.186	129.587	430.825	225	1.073
Cuneo	184.140	650.656	158.751	566.405	172.564	616.322	153.896	555.108	578	1.130
Asti	79.542	312.386	67.476	266.565	75.170	300.470	65.412	263.665	35	141
Alessandria	171.549	651.809	153.659	578.372	155.574	602.867	141.520	545.121	79	1.015
PIEMONTE	1.390.149	4.618.765	1.263.053	4.156.804	1.150.035	3.891.549	1.051.936	3.527.421	2.804	11.465
VALLE D'AOSTA	42.648	135.865	31.498	101.549	35.084	106.109	27.246	83.415	109	204
Imperia	78.780	288.284	65.140	241.154	57.846	221.985	50.806	195.920	788	1.202
Savona	95.902	383.638	79.131	316.930	69.330	290.091	62.892	261.467	462	1.238
Genova	332.169	1.378.448	295.051	1.221.102	237.710	1.077.451	222.428	1.004.316	2.419	6.610
La Spezia	75.682	279.445	68.980	253.611	60.097	227.768	56.891	214.537	358	1.235
LIGURIA	582.533	2.329.815	508.302	2.032.797	424.983	1.817.295	393.017	1.676.240	4.027	10.285
Varese	184.473	606.093	173.804	559.058	144.379	467.839	136.713	433.634	301	611
Como	192.085	659.756	176.012	584.026	160.088	551.778	147.667	491.846	496	639
Sondrio	47.029	170.063	41.471	148.894	40.321	144.444	35.988	129.156	57	147
Milano	987.191	2.842.579	956.240	2.744.773	694.171	1.890.275	681.987	1.849.408	3.810	14.275
Bergamo	198.166	691.776	188.337	646.874	161.047	563.438	153.880	529.759	236	898
Brescia	234.841	834.452	224.471	790.922	196.176	685.999	189.913	658.605	742	2.231
Pavia	178.634	595.424	165.034	551.855	157.711	517.115	149.232	490.020	286	1.065
Cremona	102.610	369.308	97.031	349.292	95.035	346.316	93.242	339.352	118	731
Mantova	102.437	391.558	97.620	373.750	96.154	361.730	94.396	354.860	353	810
LOMBARDIA	2.827.466	7.161.009	2.120.020	6.749.444	1.745.082	5.528.834	1.683.018	5.276.640	6.399	21.407
Bolzano-Bozen	91.738	373.829	87.067	353.558	72.670	301.555	69.350	287.264	893	3.036
Trento	124.034	463.298	108.613	404.944	105.877	406.875	95.024	366.271	171	563
TRENTINO-A. A.	215.772	837.127	195.680	758.502	178.547	708.430	164.374	653.535	1.064	3.599
Verona	171.755	696.740	160.173	649.203	137.200	579.170	132.198	556.945	306	1.321
Vicenza	157.354	632.925	145.331	588.841	128.376	511.100	121.106	485.314	271	1.190
Belluno	74.588	308.702	63.896	263.576	63.596	278.568	56.540	248.079	310	258
Treviso	138.620	604.217	130.954	571.271	106.756	498.551	103.389	483.682	801	1.793
Venezia	174.735	691.423	165.971	654.387	122.634	522.086	119.789	509.071	2.626	6.351
Padova	159.243	644.598	152.187	615.918	127.405	543.842	124.735	531.916	460	1.554
Rovigo	70.592	283.262	63.792	259.993	66.306	257.477	65.333	253.807	169	755
VENETO	946.887	3.861.867	882.304	3.603.189	752.273	3.193.794	723.090	3.038.814	4.943	13.222
Udine	207.982	872.641	190.996	807.638	174.753	736.944	165.235	702.658	654	2.088
Gorizia	38.505	140.591	36.557	133.221	30.089	107.432	29.583	105.567	817	1.721
Trieste	97.049	319.506	93.168	304.683	76.519	252.033	76.145	250.728	5.382	2.775
FRIULI-VEN. G.	343.536	1.332.738	320.721	1.245.542	281.361	1.098.409	270.963	1.058.953	6.853	6.584
Piacenza	89.548	330.015	80.724	297.387	78.028	284.562	72.656	264.985	97	389
Parma	119.164	451.279	108.855	411.564	101.393	375.130	96.230	354.497	174	576
Reggio nell'Emilia	102.311	399.368	95.761	373.483	89.754	336.295	86.614	324.173	346	432
Modena	142.643	537.051	132.761	497.168	111.788	413.702	107.525	395.774	592	976
Bologna	254.308	925.444	237.334	857.012	186.714	687.778	179.434	657.320	1.153	4.751
Ferrara	112.061	399.403	105.181	374.321	92.953	301.374	91.745	297.178	779	1.893
Ravenna	93.611	348.280	89.189	329.632	72.756	247.280	70.771	239.012	246	1.345
Forlì	140.627	525.072	131.002	486.641	111.714	399.802	106.870	378.226	184	1.283
EMILIA-ROMAGNA	1.054.273	3.915.912	980.807	3.627.208	845.100	3.046.023	811.845	2.911.165	3.571	11.645
Pesaro e Urbino	85.327	335.107	77.043	303.608	73.177	298.553	69.995	286.586	106	515
Ancona	105.161	424.261	98.282	396.392	86.183	359.089	82.582	343.502	260	1.056
Macerata	75.333	322.398	67.618	289.667	65.323	293.048	61.778	274.170	71	358
Ascoli Piceno	81.273	341.314	75.116	314.699	67.193	294.709	63.724	279.461	377	673
MARCHE	347.094	1.423.080	318.059	1.304.366	291.876	1.245.399	277.679	1.183.719	814	2.502

Segue Tav. 6 — Abitazioni per provincia

B - COMUNI CAPOLUOGHI

PROVINCIE REGIONI	A B I T A Z I O N I								ALTRI ALLOGGI	
	CENSIMENTO 1961				CENSIMENTO 1951				1961	1951
	Totale		di cui occupate		Totale		di cui occupate			
	abitazioni	stanze	abitazioni	stanze	abitazioni	stanze	abitazioni	stanze		
Torino	352.423	1.006.422	343.495	977.586	225.958	640.050	221.702	624.579	1.004	5.831
Vercelli	17.159	52.778	16.804	51.639	13.593	36.743	13.359	36.099	14	135
Novara	29.647	90.135	29.137	88.596	22.642	63.291	22.213	62.079	49	632
Cuneo	14.012	48.666	13.261	45.839	10.560	34.396	10.170	32.785	199	292
Asti	20.685	72.875	19.352	67.534	16.878	58.259	15.893	54.194	18	82
Alessandria	31.010	105.305	29.572	99.748	25.843	87.105	24.766	83.100	31	175
PIEMONTE	464.936	1.376.181	451.621	1.330.942	315.474	919.844	308.103	892.836	1.315	7.147
VALLE D'AOSTA	9.789	32.121	9.042	29.741	7.088	20.355	6.775	19.607	5	70
Imperia	11.811	46.689	10.758	42.679	9.012	36.273	8.478	34.348	189	324
Savona	22.693	91.228	21.494	86.492	17.224	72.726	16.880	71.142	134	375
Genova	232.002	954.807	220.159	905.383	160.865	731.079	157.834	716.171	2.059	5.519
La Spezia	36.191	131.905	34.994	127.502	26.211	94.781	25.721	92.870	268	976
LIGURIA	302.697	1.224.629	287.405	1.162.056	213.312	934.859	208.913	914.531	2.650	7.194
Varese	20.204	69.108	19.579	65.502	15.753	52.367	15.205	49.108	16	124
Como	25.451	82.981	24.657	79.742	20.203	64.639	19.783	62.701	170	197
Sondrio	5.127	19.129	4.935	18.464	3.741	12.954	3.586	12.542	2	35
Milano	533.329	1.550.500	513.021	1.487.243	370.543	1.028.726	364.298	1.006.256	1.605	10.938
Bergamo	32.760	113.112	31.352	107.803	24.915	85.342	24.386	82.991	37	497
Brescia	50.688	171.607	48.947	165.136	35.339	112.616	34.723	110.289	402	1.184
Pavia	25.441	78.773	24.748	76.677	19.159	56.722	18.831	55.656	19	509
Cremona	24.635	83.285	23.625	79.800	20.137	66.336	19.789	65.120	4	470
Mantova	17.746	61.953	17.095	59.763	13.854	47.040	13.585	45.881	231	366
LOMBARDIA	735.381	2.230.448	707.959	2.140.130	523.644	1.526.742	514.136	1.490.544	2.486	14.320
Bolzano-Bozen	23.816	84.232	23.208	82.116	15.134	52.293	14.760	50.770	624	2.088
Trento	21.040	78.315	20.046	74.489	15.098	53.506	14.737	51.963	41	249
TRENTINO-A. A.	44.856	162.547	43.254	156.605	30.232	105.799	29.497	102.733	665	2.337
Verona	62.193	228.253	60.244	220.419	41.392	153.803	40.705	150.470	197	872
Vicenza	27.074	107.713	26.305	104.593	17.564	67.716	17.240	66.145	111	651
Belluno	8.972	35.899	8.568	34.177	7.086	29.236	6.795	27.935	199	76
Treviso	19.352	82.298	18.611	78.958	12.401	55.666	12.190	54.694	134	183
Venezia	88.990	341.689	85.939	327.313	58.941	246.395	57.949	241.686	1.218	3.211
Padova	51.665	201.065	49.889	193.673	35.043	137.486	34.529	134.903	141	945
Rovigo	11.550	45.835	10.980	43.913	8.752	34.727	8.634	34.284	32	144
VENETO	269.796	1.042.752	260.536	1.003.046	181.179	725.029	178.042	710.117	2.032	6.082
Udine	24.755	101.186	23.935	97.711	16.979	69.565	16.638	67.966	101	580
Gorizia	12.285	45.563	11.727	43.347	9.935	35.470	9.837	35.146	534	571
Trieste	89.424	294.893	85.875	281.462	70.192	231.700	69.937	230.788	5.078	2.615
FRIULI-VEN. G.	126.464	441.642	121.537	422.520	97.106	336.735	96.412	333.900	5.713	3.766
Piacenza	27.734	92.569	26.107	86.861	19.784	64.224	18.994	61.412	56	269
Parma	43.117	155.491	41.355	143.665	32.466	110.635	31.697	107.313	62	294
Reggio nell'Emilia	31.816	119.421	30.681	114.839	25.000	89.895	24.432	87.552	233	192
Modena	41.677	152.464	39.974	145.352	26.803	95.459	26.058	92.097	281	354
Bologna	140.160	489.291	134.513	467.614	88.160	308.120	86.244	300.104	711	3.450
Ferrara	43.872	152.590	41.868	145.178	31.570	102.617	31.224	101.378	599	1.077
Ravenna	33.264	122.945	32.028	117.836	23.540	77.225	23.028	75.183	32	494
Forlì	26.138	94.471	25.453	91.608	19.048	62.323	18.730	60.987	48	600
EMILIA-ROMAGNA	387.778	1.379.242	371.979	1.317.954	286.371	910.498	260.407	886.026	2.022	6.730
Pesaro e Urbino	17.328	68.234	16.607	65.016	12.384	48.154	12.082	46.696	14	177
Ancona	26.375	103.369	25.403	99.304	18.154	72.668	17.738	70.801	60	586
Macerata	9.749	42.045	9.212	39.497	6.857	28.985	6.669	28.014	8	100
Ascoli Piceno	12.309	48.398	11.475	45.052	9.262	36.293	8.877	34.549	221	157
MARCHE	65.761	262.046	62.697	248.869	46.657	186.100	45.366	180.060	303	1.020

Segue Tav. 6 — Abitazioni per provincia

Segue B — COMUNI CAPOLUOGHI

PROVINCIE REGIONI	A B I T A Z I O N I								ALTRI ALLOGGI	
	CENSIMENTO 1961				CENSIMENTO 1951				1961	1951
	Totale		di cui occupate		Totale		di cui occupate			
	abitazioni	stanze	abitazioni	stanze	abitazioni	stanze	abitazioni	stanze		
Massa-Carrara	15.899	54.596	14.593	49.438	11.882	38.915	11.229	36.331	120	541
Lucca	23.376	111.347	21.961	104.750	19.968	104.185	19.359	100.396	9	498
Pistoia	24.001	109.680	22.149	100.766	19.369	94.389	18.507	89.919	51	141
Firenze	124.490	524.332	121.676	510.613	89.793	398.279	88.182	389.043	370	1.889
Livorno	40.956	162.588	39.084	154.682	28.905	114.361	28.424	112.206	1.238	1.180
Pisa	26.342	107.769	24.333	99.447	18.191	74.743	17.868	73.215	339	612
Arezzo	19.546	78.053	18.543	73.727	14.582	57.330	14.062	54.762	91	117
Siena	16.676	73.782	15.958	70.212	12.339	59.394	12.030	57.207	60	166
Grosseto	13.365	51.312	12.540	47.935	7.610	28.807	7.278	27.579	244	672
TOSCANA	304.651	1.273.459	290.837	1.211.570	222.639	970.403	216.937	840.658	2.522	5.816
Perugia	27.146	111.897	25.959	106.502	19.187	80.347	18.604	77.130	49	232
Terni	26.558	84.460	25.391	80.596	20.554	61.054	20.060	59.338	115	693
UMBRIA	53.704	196.357	51.350	187.098	39.741	141.401	38.664	136.466	164	925
Viterbo	13.810	50.911	12.770	47.017	10.525	37.406	9.872	34.888	63	289
Rieti	9.047	32.677	8.219	29.678	7.250	25.067	6.856	23.533	47	140
Roma	572.184	2.024.210	536.757	1.891.449	319.230	1.118.560	308.982	1.077.509	19.216	27.961
Latina	9.930	36.843	9.729	36.029	4.453	19.058	4.407	18.872	216	921
Frosinone	7.985	27.326	7.589	25.969	5.356	15.037	5.051	14.265	117	453
LAZIO	612.956	2.171.987	575.064	2.030.142	346.814	1.215.128	335.168	1.169.067	19.659	29.764
Caserta	13.186	39.345	12.499	36.999	10.522	27.327	10.247	26.476	3	48
Benevento	11.958	38.683	11.507	37.181	9.110	23.646	8.691	22.552	501	540
Napoli	265.125	784.502	252.126	742.306	189.309	485.527	186.432	476.571	4.875	7.631
Avellino	9.783	35.292	9.200	33.149	7.134	22.254	6.956	21.578	8	120
Salerno	28.200	98.122	26.236	91.034	16.501	47.501	16.197	46.477	635	898
CAMPANIA	328.252	995.944	311.568	940.669	232.576	606.255	228.523	593.654	6.022	9.237
L'Aquila	14.489	53.130	13.659	49.906	12.459	43.037	11.837	40.913	411	413
Teramo	9.427	34.936	8.942	33.347	7.525	26.174	7.265	25.132	503	598
Pescara	21.447	78.876	20.647	75.916	13.289	44.821	12.940	43.441	247	698
Chieti	11.597	43.383	11.205	41.970	8.126	30.698	7.908	29.899	114	436
Campobasso	8.622	30.789	8.100	28.886	5.981	18.935	5.824	18.411	44	124
ABRUZZI E MOLISE	65.582	241.114	62.553	230.025	47.380	163.665	45.774	157.796	1.319	2.269
Foggia	27.407	83.852	24.388	74.709	16.060	39.948	15.504	38.341	1.047	2.257
Bari	74.032	223.280	69.253	205.955	51.438	124.611	49.570	119.172	2.514	6.176
Taranto	46.653	131.619	44.073	124.549	30.592	68.216	29.914	66.455	1.248	3.591
Brindisi	15.726	44.102	15.105	42.313	11.217	25.678	11.064	25.324	555	936
Lecce	19.280	71.145	17.869	66.028	13.332	43.749	12.809	41.897	48	241
PUGLIA	183.098	553.998	170.688	513.554	122.639	302.202	118.861	291.189	5.412	13.201
Potenza	9.382	29.380	9.046	28.402	6.386	14.699	6.194	14.293	570	421
Matera	9.337	30.367	8.217	26.636	5.413	11.957	5.238	11.527	482	1.296
BASILICATA	18.719	59.747	17.263	55.038	11.799	26.656	11.432	25.820	1.052	1.717
Cosenza	16.903	54.068	16.189	51.369	9.706	25.849	9.534	25.295	420	1.540
Catanzaro	16.394	45.696	15.789	43.752	10.669	27.821	10.428	27.052	408	1.862
Reggio di Calabria	33.665	105.384	32.413	101.321	28.595	76.320	27.609	73.507	3.606	2.725
CALABRIA	66.962	205.148	64.391	196.442	48.970	129.990	47.571	125.854	4.434	6.127
Trapani	21.026	66.314	19.687	62.148	17.361	53.458	16.414	50.467	157	801
Palermo	139.997	449.721	127.898	408.571	98.650	286.639	95.462	275.774	3.856	3.615
Messina	60.496	189.431	58.642	183.110	46.217	135.953	44.321	129.552	5.494	4.624
Agrigento	12.607	36.949	10.376	30.972	9.631	21.846	8.749	19.616	662	242
Caltanissetta	15.595	43.529	14.130	39.746	15.048	32.197	12.894	27.707	1.503	1.051
Enna	7.741	21.818	7.255	20.447	6.835	16.742	6.489	16.061	31	132
Catania	91.691	257.117	85.716	239.398	66.280	174.273	64.192	167.653	365	1.450
Ragusa	17.797	49.230	15.988	44.411	13.861	32.787	12.325	29.231	114	45
Siracusa	22.378	63.875	21.134	59.465	15.442	35.775	14.905	34.270	401	567
SICILIA	389.328	1.177.984	360.826	1.088.268	289.325	789.670	275.751	750.331	12.583	12.527
Sassari	17.629	64.942	16.533	60.753	11.857	37.096	11.518	35.844	2.853	3.096
Nuoro	4.862	17.491	4.751	17.080	3.458	11.094	3.313	10.663	6	67
Cagliari	40.053	168.354	37.504	158.410	24.022	91.632	23.525	89.697	1.784	1.344
SARDEGNA	62.544	250.787	58.788	236.243	39.337	139.822	38.356	136.204	4.643	4.507
ITALIA	4.493.254	15.278.113	4.279.358	14.500.912	3.082.283	10.151.153	3.004.688	9.857.395	75.001	134.756

Segue Tav. 6 — Abitazioni per provincia

C - COMUNI NON CAPOLUOGHI

PROVINCIE REGIONI	A B I T A Z I O N I								ALTRI ALLOGGI	
	CENSIMENTO 1961				CENSIMENTO 1951				1961	1951
	Totale		di cui occupate		Totale		di cui occupate			
	abitazioni	stanze	abitazioni	stanze	abitazioni	stanze	abitazioni	stanze		
Torino	289.623	933.257	255.438	820.628	244.498	799.383	216.393	703.867	690	1.776
Vercelli	132.376	453.783	119.005	402.248	121.031	411.528	110.067	368.157	179	364
Novara	133.690	467.539	119.288	404.765	119.005	420.895	107.374	368.746	176	441
Cuneo	170.128	601.990	145.490	520.566	162.004	581.926	143.726	522.323	379	838
Asti	58.857	239.511	48.124	199.031	58.292	242.211	49.519	209.471	17	59
Alessandria	140.539	546.504	124.087	478.624	129.731	515.762	116.754	462.021	48	840
PIEMONTE	925.213	3.242.584	811.432	2.825.862	834.561	2.971.705	743.833	2.634.585	1.489	4.318
VALLE D'AOSTA	32.860	103.744	22.456	71.808	27.996	85.754	20.471	63.808	104	134
Imperia	66.969	241.595	54.382	198.475	48.834	185.712	42.328	161.572	599	878
Savona	73.209	292.410	57.637	230.438	52.106	217.365	46.012	190.325	328	863
Genova	100.167	423.641	74.892	315.719	76.845	346.372	64.594	288.145	350	1.091
La Spezia	39.491	147.540	33.986	126.109	33.886	132.987	31.170	121.667	90	259
LIGURIA	279.836	1.105.186	220.897	870.741	211.671	882.436	184.104	761.709	1.377	3.091
Varese	164.269	536.985	154.225	493.556	128.626	415.472	121.508	384.526	285	487
Como	166.634	576.775	151.355	504.284	139.885	487.139	127.884	429.145	326	442
Sondrio	41.902	150.934	36.536	130.430	36.580	131.490	32.402	116.614	55	112
Milano	453.862	1.292.079	443.219	1.257.530	323.628	861.549	317.689	843.152	2.205	3.337
Bergamo	165.406	578.664	156.985	539.071	136.132	478.096	129.494	446.768	199	401
Brescia	184.153	662.845	175.524	625.786	160.837	573.283	155.190	548.316	340	1.047
Pavia	153.193	516.651	140.286	475.178	138.552	460.393	130.401	434.364	267	556
Cremona	77.975	286.023	73.406	269.492	74.898	279.980	73.453	274.232	114	261
Mantova	84.691	329.605	80.525	313.987	82.300	314.690	80.861	308.979	122	444
LOMBARDIA	1.492.085	4.930.561	1.412.061	4.609.314	1.221.438	4.002.092	1.168.882	3.786.096	3.913	7.087
Bolzano-Bozen	67.922	289.597	63.859	271.442	57.536	249.262	54.590	236.494	269	948
Trento	102.994	384.983	88.567	330.455	90.779	353.369	80.287	314.308	130	314
TRENTINO-A. A.	170.916	674.580	152.426	601.897	148.315	602.631	134.877	550.802	399	1.262
Verona	109.562	468.487	99.929	428.784	95.808	425.367	91.493	406.475	109	449
Vicenza	130.280	525.212	119.026	484.248	110.812	443.384	103.866	419.169	160	539
Belluno	65.616	272.803	55.328	229.399	56.510	249.332	49.745	220.144	111	182
Treviso	119.268	521.919	112.343	492.313	94.355	442.885	91.199	428.988	667	1.610
Venezia	85.745	349.734	80.032	327.074	63.693	275.691	61.840	267.385	1.408	3.140
Padova	107.578	443.533	102.298	422.245	92.362	406.356	90.206	397.013	319	609
Rovigo	59.042	237.427	52.812	216.080	57.554	222.750	56.699	219.523	137	611
VENETO	677.091	2.819.115	621.768	2.600.143	571.094	2.465.765	545.048	2.358.697	2.911	7.140
Udine	183.227	771.455	167.061	709.927	157.774	667.379	148.597	634.692	553	1.508
Gorizia	26.220	95.028	24.830	89.874	20.154	71.962	19.746	70.421	283	1.150
Trieste	7.625	24.613	7.293	23.221	6.327	20.333	6.208	19.940	304	160
FRIULI-VEN. G.	217.072	891.096	199.184	823.022	184.255	759.674	174.551	725.053	1.140	2.818
Piacenza	61.814	237.446	54.617	210.526	58.244	220.438	53.662	203.573	41	120
Parma	76.047	295.788	67.500	262.898	68.927	264.495	64.533	247.184	112	282
Reggio nell'Emilia	70.495	279.947	65.080	258.644	64.754	246.400	62.182	236.621	113	240
Modena	100.966	384.587	92.787	351.816	84.985	318.243	81.467	303.677	311	622
Bologna	114.148	436.153	102.821	399.398	98.554	379.658	93.190	357.216	442	1.301
Ferrara	68.189	246.813	63.313	229.143	61.383	198.757	60.521	195.800	180	816
Ravenna	60.347	225.335	57.161	211.796	49.216	170.055	47.743	163.829	214	851
Forlì	114.489	430.601	105.549	395.033	92.666	337.479	88.140	317.239	136	683
EMILIA-ROMAGNA	666.495	2.536.670	608.828	2.309.254	578.729	2.135.525	551.438	2.025.139	1.549	4.915
Pesaro e Urbino	67.999	266.873	60.436	238.592	60.793	250.399	57.913	239.890	92	338
Ancona	78.786	320.892	72.879	297.088	68.029	286.421	64.844	272.701	200	470
Macerata	65.584	280.353	58.406	250.170	58.466	264.063	54.709	246.156	63	258
Ascoli Piceno	68.964	292.916	63.641	269.647	57.931	258.416	54.847	244.912	156	516
MARCHE	281.333	1.161.034	255.362	1.055.497	245.219	1.059.299	232.313	1.003.659	511	1.582

TAV. 7 — Popolazione residente, popolazione presente, abitazioni, per comune

C O M U N I	P O P O L A Z I O N E				A B I T A Z I O N I			
	Residente			Presente	Totale		di cui occupate	
	M	F	MF		Numero	Stanze	Numero	Stanze
P R O V I N C I A D I T O R I N O								
1. Agliè	1.158	1.311	2.469	2.512	956	3.439	891	3.202
2. Airasca	516	505	1.021	1.051	309	1.074	294	997
3. Ala di Stura	263	277	540	521	709	2.614	196	636
4. Albiano d'Ivrea	809	829	1.638	1.610	568	2.133	518	1.968
5. Alice Superiore	267	321	588	604	281	932	217	744
6. Almese	1.405	1.436	2.841	2.806	1.200	3.749	1.006	3.100
7. Alpette	94	153	247	261	287	731	125	380
8. Alpignano	3.355	3.371	6.726	6.838	2.005	6.155	1.995	6.125
9. Andezeno	565	543	1.108	1.112	365	1.015	327	823
10. Andrate	262	293	555	550	355	1.428	229	889
11. Angrogna	642	603	1.245	1.183	460	1.367	372	1.092
12. Arignano	448	432	880	879	270	998	236	880
13. Avigliana	3.310	3.449	6.759	6.794	2.329	7.735	2.228	7.344
14. Azèglio	674	773	1.447	1.433	656	2.460	522	1.966
15. Bàiro	350	345	695	719	312	1.144	232	877
16. Balangero	1.385	1.466	2.851	2.812	1.006	3.308	953	3.133
17. Baldissero Canavese	212	240	452	486	213	683	156	532
18. Baldissero Torinese	634	635	1.269	1.264	597	2.383	402	1.571
19. Balme	77	76	153	179	328	1.004	62	158
20. Banchette	613	618	1.231	1.233	423	1.509	422	1.490
21. Barbania	566	594	1.160	1.156	605	2.157	401	1.528
22. Bardonecchia	1.360	1.307	2.667	2.756	1.970	6.588	858	2.782
23. Barone Canavese	301	291	592	578	224	687	207	640
24. Beinasco	2.898	2.613	5.511	5.587	1.640	4.651	1.637	4.644
25. Bibiana	1.130	1.182	2.312	2.272	807	2.639	770	2.464
26. Bòbbio Pèllice	482	440	922	884	418	1.605	270	1.047
27. Bollengo	1.086	1.027	2.113	2.129	633	2.615	626	2.572
28. Bòrgaro Torinese	1.165	1.142	2.307	2.374	736	2.186	728	2.161
29. Borgiallo	297	316	613	584	270	936	199	730
30. Borgofranco d'Ivrea	1.586	1.651	3.237	3.299	1.054	3.918	1.019	3.770
31. Borgomasino	533	604	1.137	1.158	498	2.068	431	1.804
32. Borgone Susa	1.071	1.139	2.210	2.151	889	2.544	808	2.323
33. Bosconero	804	823	1.627	1.615	558	1.983	538	1.909
34. Brandizzo	2.054	2.042	4.096	4.048	1.272	4.015	1.228	3.854
35. Bricherasio	1.402	1.389	2.791	2.740	1.062	3.443	920	3.026
36. Brosso	253	270	523	517	240	896	172	627
37. Bròzolo	344	299	643	642	285	1.039	228	850
38. Bruino	462	470	932	1.029	320	981	306	922
39. Brusasco	780	771	1.551	1.671	573	2.290	520	2.054
40. Bruzolo	522	542	1.064	1.055	428	1.279	366	1.132
41. Buriasco	587	567	1.154	1.167	297	1.286	282	1.184
42. Burolo	401	471	872	876	256	1.406	214	1.208
43. Busano	431	429	860	858	253	841	227	763
44. Bussoleno	2.800	2.931	5.731	5.741	2.302	6.688	2.016	6.019
45. Buttigliera Alta	1.160	1.262	2.422	2.411	854	2.639	794	2.476
46. Cafasse	1.341	1.465	2.806	2.707	1.015	3.186	964	3.067
47. Caluso	2.975	3.185	6.160	6.362	2.154	7.453	2.070	7.125
48. Cambiario	1.438	1.566	3.004	2.999	881	3.284	861	3.175
49. Campiglione-Fenile	572	545	1.117	1.086	322	1.296	318	1.274
50. Càndia Canavese	583	666	1.249	1.244	545	1.691	468	1.479
51. Candiolo	991	917	1.908	1.895	600	1.840	600	1.840
52. Canischio	219	229	448	450	371	1.019	175	566
53. Cantalupa	475	503	978	960	460	1.484	338	1.042
54. Cantòira	298	325	623	608	606	1.644	234	658
55. Càprio	737	734	1.471	1.477	642	1.848	504	1.479
56. Caravino	538	623	1.161	1.147	848	2.694	451	1.732
57. Carema	550	575	1.125	1.115	407	1.242	403	1.227
58. Carignano	3.910	4.098	8.008	7.994	2.588	8.835	2.496	8.494
59. Carmagnola	7.199	7.278	14.477	14.858	4.289	14.505	4.156	13.981
60. Casalborgone	798	779	1.577	1.553	756	2.771	589	2.117
61. Cascinette d'Ivrea	537	592	1.129	1.116	408	1.468	375	1.360
62. Caselette	404	399	803	780	261	806	252	779
63. Caselle Torinese	3.888	4.015	7.903	8.071	2.599	7.342	2.538	7.145
64. Castagneto Po	484	449	933	901	345	1.539	302	1.296
65. Castagnole Piemonte	710	775	1.485	1.479	447	1.489	436	1.443
66. Castellamonte	3.985	4.248	8.233	8.194	3.276	10.345	2.815	8.942
67. Castelnuovo Nigra	414	460	874	908	548	1.866	323	1.172
68. Castiglione Torinese	1.362	1.351	2.713	2.800	1.014	3.558	851	2.786
69. Cavagnolo	751	771	1.522	1.486	576	2.059	517	1.834
70. Cavour	2.555	2.644	5.199	5.191	1.631	5.759	1.470	5.226
71. Cercenasco	730	750	1.480	1.445	467	1.603	449	1.554
72. Cères	626	654	1.280	1.238	665	2.329	458	1.350
73. Ceresole Reale	134	103	237	659	185	905	83	496

Segue Tav. 7 — Popolazione residente, popolazione presente, abitazioni, per comune

C O M U N I	P O P O L A Z I O N E				A B I T A Z I O N I			
	Residente			Presente	Totale		di cui occupate	
	M	F	MF		Numero	Stanze	Numero	Stanze
<i>segue Provincia di TORINO</i>								
74. Cesana Torinese	497	421	918	955	778	2.410	325	1.016
75. Chialamberto	320	301	621	659	639	2.009	223	675
76. Chianocco	701	670	1.371	1.344	529	1.455	448	1.274
77. Chiaverano	896	924	1.820	1.786	669	2.695	593	2.430
78. Chieri	9.336	10.352	19.688	20.551	6.229	20.890	6.071	20.275
79. Chiesanuova	139	159	298	285	136	387	101	297
80. Chiomonte	565	567	1.132	1.134	744	2.265	385	1.218
81. Chiusa di San Michele	683	698	1.371	1.354	518	1.701	445	1.465
82. Chivasso	8.150	8.277	16.427	17.462	5.560	16.766	5.451	16.403
83. Ciconio	185	203	388	383	142	549	128	502
84. Cintano	140	143	283	275	178	553	100	327
85. Cinzano	184	201	385	377	162	526	130	494
86. Ciriè	5.069	5.638	10.707	10.744	3.831	11.800	3.709	11.401
87. Claviere	77	56	133	128	64	267	39	116
88. Coassolo Torinese	905	741	1.646	1.571	645	2.151	514	1.725
89. Coazze	1.453	1.567	3.025	2.959	1.356	4.965	1.038	3.590
90. Collegno	11.104	10.178	21.282	21.705	6.156	16.815	6.068	16.554
91. Collettero Castelnuovo	227	237	464	433	217	655	163	497
92. Collettero Giacosa	344	355	699	688	261	925	236	849
93. Condove	2.359	2.238	4.597	4.470	1.583	5.074	1.329	4.495
94. Còrto	1.633	1.662	3.295	3.043	1.403	3.967	1.032	2.939
95. Cossano Canavese	351	383	734	709	286	951	256	879
96. Cucèglio	336	352	688	686	301	1.078	251	889
97. Cumiana	2.194	2.154	4.348	4.559	1.944	6.331	1.410	4.776
98. Cuorgnè	3.835	4.372	8.211	8.342	2.931	9.118	2.736	8.531
99. Druento	1.745	1.668	3.413	3.452	1.165	3.291	1.117	3.131
100. Exilles	313	340	653	707	404	1.165	222	650
101. Fàvria	1.474	1.527	3.001	3.091	1.040	3.372	977	3.146
102. Feletto	756	860	1.616	1.614	586	1.790	542	1.650
103. Fenestrelle	552	586	1.138	1.370	652	1.948	381	1.101
104. Fiano	599	615	1.214	1.217	477	1.461	426	1.312
105. Fiorano Canavese	523	474	997	961	337	1.094	323	1.051
106. Foglizzo	1.090	995	2.085	2.103	869	2.700	718	2.283
107. Forno Canavese	1.827	1.798	3.625	3.616	1.320	4.309	1.181	3.908
108. Frassineto	386	404	790	718	314	873	276	745
109. Front	651	635	1.286	1.261	516	1.434	418	1.219
110. Frossasco	626	624	1.250	1.242	456	1.534	406	1.462
111. Garzigliana	269	247	516	505	175	563	161	512
112. Gassino Torinese	2.811	2.798	5.609	5.585	1.938	5.856	1.792	5.271
113. Germagnano	577	563	1.140	1.115	549	1.801	409	1.376
114. Giaglione	368	365	733	728	263	763	232	661
115. Giaveno	4.092	4.434	8.526	8.891	3.725	11.939	2.942	9.707
116. Givoletto	248	210	458	449	182	604	151	505
117. Gravere	217	224	441	438	159	527	148	493
118. Groscavallo	221	208	429	401	529	2.395	151	658
119. Grosso	433	461	894	890	284	917	277	891
120. Grugliasco	6.409	7.255	13.664	13.856	3.745	10.400	3.683	10.186
121. Ingria	179	219	398	321	201	509	160	393
122. Inverso Pinasca	338	316	654	641	228	755	215	712
123. Isolabella	177	177	354	348	121	471	89	372
124. Issiglio	226	241	467	425	258	745	186	538
125. Ivrea	11.345	12.378	23.723	24.997	7.824	28.162	7.603	27.373
126. La Cassa	302	293	595	595	254	764	213	629
127. La Loggia	1.020	998	2.018	1.981	602	1.976	600	1.937
128. Lanzo Torinese	2.359	2.619	4.978	5.530	1.859	5.983	1.592	4.955
129. Lauriano	604	586	1.190	1.166	546	2.275	371	1.686
130. Léini	2.086	1.984	4.070	3.994	1.325	4.058	1.266	3.869
131. Lémie	308	320	628	574	425	1.191	218	597
132. Lèssolo	964	1.006	1.970	1.939	709	2.246	624	1.993
133. Levone	270	306	576	581	224	941	196	780
134. Locana	1.454	1.558	3.012	2.751	1.619	4.675	1.045	3.169
135. Lombardore	421	431	852	839	295	1.233	257	1.079
136. Lombriasco	433	415	848	1.171	263	863	255	839
137. Loranè	402	428	830	818	314	1.061	283	982
138. Lugnacco	184	204	388	387	167	440	140	369
139. Luserna Sar Giovanni	2.903	3.387	6.290	6.237	2.394	7.604	2.169	6.752
140. Lusernetta	300	292	592	583	243	671	198	561
141. Lusigliè	268	274	542	563	230	685	212	644
142. Macello	604	620	1.224	1.204	353	1.322	328	1.249
143. Maglione	300	296	596	580	265	1.018	235	908
144. Marentino	396	371	767	798	294	1.044	240	1.104
145. Massello	126	136	262	243	205	555	90	291
146. Mathi	1.515	1.728	3.243	3.390	1.087	3.513	1.049	3.371

Seque Tav. 7 — Popolazione residente, popolazione presente, abitazioni, per comune

C O M U N I	P O P O L A Z I O N E				A B I T A Z I O N I			
	Residente			Presente	Totale		di cui occupate	
	M	F	MF		Numero	Stanze	Numero	Stanze
segue Provincia di TORINO								
147. Mättie	513	508	1.021	1.022	468	1.222	349	951
148. Mazzè	1.661	1.771	3.432	3.356	1.324	4.377	1.193	3.770
149. Meana di Susa	445	477	922	956	547	1.867	336	1.164
150. Mercenasco	640	670	1.310	1.271	567	1.958	490	1.682
151. Meugliano	80	70	150	143	102	295	55	167
152. Mezenile	649	660	1.309	1.281	725	1.924	502	1.308
153. Mombello di Torino	165	175	340	335	144	590	114	509
154. Mompantero	435	465	900	880	337	803	310	741
155. Monastero di Lanzo	399	358	757	710	244	752	233	695
156. Moncalieri	17.483	17.374	34.857	35.892	11.179	32.812	10.905	31.485
157. Moncenisio	45	55	100	99	42	148	34	120
158. Montaldo Torinese	257	254	511	505	209	782	152	580
159. Montalenghe	363	390	753	838	398	1.306	319	1.053
160. Montalto Dora	1.080	1.086	2.166	2.182	731	2.459	699	2.360
161. Montanaro	2.192	2.233	4.425	4.424	1.605	5.285	1.416	4.663
162. Monteu da Po	451	453	904	944	380	1.524	301	1.211
163. Moriondo Torinese	346	351	697	685	268	1.153	210	938
164. Nichelino	7.584	7.323	14.907	14.994	4.586	12.556	4.531	12.391
165. Noasca	389	392	781	667	335	910	206	637
166. Nole	1.904	2.137	4.041	4.039	1.390	4.386	1.339	4.237
167. Nomaglio	209	233	442	415	183	663	145	548
168. None	1.464	1.396	2.860	2.851	901	3.089	875	2.938
169. Novalesa	271	305	576	530	220	665	212	635
170. Ogliaiano	555	600	1.155	1.170	383	1.226	359	1.114
171. Orbassano	4.259	4.222	8.481	8.410	2.658	7.873	2.586	7.650
172. Ôrio Canavese	438	442	880	1.006	381	1.178	334	1.054
173. Osasco	347	329	676	751	205	840	183	732
174. Osasio	305	297	602	595	192	834	170	743
175. Oulx	964	909	1.873	2.127	943	3.322	605	2.156
176. Ozegna	401	448	849	901	348	1.257	310	1.142
177. Palazzo Canavese	421	444	865	847	345	1.310	283	1.091
178. Pancalieri	903	928	1.831	1.802	519	2.085	503	2.012
179. Parella	245	254	499	524	188	715	167	625
180. Pavarolo	188	198	386	376	177	694	127	479
181. Pavone Canavese	1.565	1.539	3.104	3.153	969	3.276	923	3.156
182. Pecco	119	130	249	233	137	438	95	339
183. Pecetto Torinese	709	714	1.423	1.420	523	2.102	408	1.532
184. Perosa Argentina	2.222	2.302	4.524	4.617	1.548	4.793	1.486	4.581
185. Perosa Canavese	194	216	410	386	151	503	133	417
186. Perrero	892	854	1.746	1.713	834	2.342	553	1.719
187. Pertusio	366	340	706	696	261	903	226	805
188. Pessinetto	393	419	812	789	653	1.688	320	956
189. Pianezza	2.240	2.303	4.543	4.535	1.362	4.444	1.322	4.245
190. Pinasca	1.345	1.367	2.712	2.690	1.148	3.035	915	2.615
191. Pinerolo	14.096	15.461	29.557	31.507	9.913	32.374	9.545	31.028
192. Pino Torinese	1.530	1.625	3.155	3.150	1.201	5.012	942	3.552
193. Piòbesi Torinese	909	956	1.855	1.933	608	2.091	585	1.996
194. Piossasco	2.143	2.185	4.328	4.327	1.527	4.905	1.399	4.365
195. Piscina	878	894	1.772	1.750	562	1.898	544	1.832
196. Piverone	653	698	1.356	1.296	476	1.934	448	1.762
197. Poirino	2.657	2.756	5.413	5.453	1.541	6.171	1.483	5.941
198. Pomaretto	481	545	1.026	1.071	445	1.197	370	1.029
199. Pont-Canavese	2.421	2.860	5.281	5.269	2.125	5.882	1.822	5.220
200. Porte	444	469	913	881	327	1.032	313	984
201. Pragalato	383	370	753	655	443	1.875	255	1.048
202. Prali	354	341	695	672	283	934	199	640
203. Pralormo	550	517	1.067	1.056	420	1.381	309	1.039
204. Pramollo	386	317	703	637	374	924	211	594
205. Prarostino	518	485	1.003	983	361	1.150	316	1.042
206. Prascorsano	361	341	702	696	321	1.239	249	951
207. Pratiglione	420	427	847	843	259	842	256	833
208. Quagliuzzo	159	163	322	322	149	456	116	353
209. Quassolo	249	255	504	518	179	603	173	592
210. Quincinetto	561	592	1.153	1.127	377	1.291	373	1.278
211. Reano	354	398	752	732	363	1.193	276	885
212. Ribordone	140	247	337	378	409	1.118	188	571
213. Rivalba	321	322	643	657	263	1.141	182	773
214. Rivalta di Torino	1.293	1.227	2.520	2.623	716	2.471	682	2.311
215. Riva presso Chieri	1.081	1.113	2.194	2.191	568	2.330	542	2.240
216. Rivara	1.076	1.059	2.145	2.180	764	2.582	696	2.318
217. Rivarolo Canavese	3.843	4.468	8.311	8.488	2.851	9.482	2.714	8.943
218. Rivarossa	384	369	753	728	371	1.189	271	831
219. Rivoli	9.950	10.303	20.253	21.854	6.281	18.921	6.153	18.316

Segue Tav. 7 — Popolazione residente, popolazione presente, abitazioni, per comune

COMUNI	POPOLAZIONE				ABITAZIONI				
	Residente			Presente	Totale		di cui occupate		
	M	F	MF		Numero	Stanze	Numero	Stanze	
segue Provincia di TORINO									
220. Robassomero	472	446	918	956	329	985	298	902	
221. Rocca Canavese	808	836	1.644	1.577	858	2.757	578	1.952	
222. Roletto	386	391	777	765	251	862	236	807	
223. Romano Canavese	740	822	1.562	1.524	528	2.173	520	2.132	
224. Ronco Canavese	793	814	1.607	1.778	741	2.261	624	1.777	
225. Rondissone	723	710	1.433	1.409	585	1.858	529	1.700	
226. Rorà	168	154	322	316	200	690	116	369	
227. Roreto Chisone	695	654	1.349	1.291	606	1.856	495	1.510	
228. Rosta	441	475	916	932	399	1.224	319	980	
229. Rubiana	665	609	1.274	1.265	1.138	3.282	445	1.321	
230. Ruèglio	471	599	1.070	1.011	471	1.244	461	1.218	
231. Salassa	684	722	1.406	1.389	506	1.523	495	1.472	
232. Salbertrand	322	317	639	601	316	988	201	650	
233. Salerano Canavese	251	254	505	530	174	572	174	572	
234. Salza di Pinerolo	162	137	299	301	107	297	82	219	
235. Samone	517	512	1.029	1.014	355	1.245	350	1.218	
236. San Benigno Canavese	1.323	1.350	2.673	2.917	982	2.978	944	2.860	
237. San Carlo Canavese	976	1.055	2.031	2.027	690	2.168	640	2.032	
238. San Colombano Belmonte	147	156	303	343	128	376	122	363	
239. San Didero	203	199	402	418	144	441	124	394	
240. San Francesco ai Campo	1.537	1.576	3.113	3.063	1.070	3.253	997	3.057	
241. Sangano	311	326	637	645	238	820	209	690	
242. San Germano Chisone	920	921	1.841	1.820	748	2.238	625	1.939	
243. San Gillio	306	303	609	626	227	716	199	637	
244. San Giorgio Canavese	1.081	1.147	2.228	2.255	847	3.394	770	2.983	
245. San Giòrio di Susa	588	569	1.157	1.142	477	1.271	403	1.117	
246. San Giusto Canavese	905	923	1.828	1.835	740	3.011	639	2.580	
247. San Martino Canavese	407	403	810	804	296	1.241	271	1.132	
248. San Maurizio Canavese	2.619	2.843	5.462	5.635	1.652	5.055	1.642	5.024	
249. San Mauro Torinese	4.262	4.259	8.521	8.591	2.673	8.395	2.569	7.811	
250. San Pietro Val Lèmina	341	319	660	649	233	730	193	602	
251. San Ponso	144	140	284	284	120	419	107	369	
252. San Raffaele Cimena	719	729	1.448	1.424	537	1.716	460	1.397	
253. San Sebastiano da Po	768	763	1.531	1.505	668	2.469	519	1.927	
254. San Secondo di Pinerolo	993	998	1.991	1.981	680	2.440	620	2.168	
255. Sant'Ambrògio di Torino	1.598	1.639	3.237	3.221	1.179	3.569	1.090	3.234	
256. Sant'Antonino di Susa	1.338	1.468	2.806	2.707	1.096	3.280	1.010	2.966	
257. Santena	2.277	2.196	4.473	4.429	1.338	4.860	1.323	4.783	
258. Sauze di Cesana	130	97	227	153	191	484	67	172	
259. Sauze d'Oulx	277	270	547	632	586	1.674	164	508	
260. Scalenghe	1.203	1.063	2.266	2.276	668	2.200	663	2.179	
261. Scarmagno	283	345	628	675	210	883	208	875	
262. Sciolze	387	370	757	752	338	1.536	242	1.002	
263. Sestriere	262	230	492	598	802	2.318	151	421	
264. Sèttimo Rottaro	311	340	651	627	289	1.231	231	1.006	
265. Sèttimo Torinese	9.318	8.974	18.292	18.254	5.835	16.250	5.779	16.013	
266. Sèttimo Vittone	833	952	1.785	1.785	604	2.235	573	2.134	
267. Sparone	707	754	1.461	1.235	625	1.576	504	1.302	
268. Strambinello	114	128	242	236	99	350	87	318	
269. Strambino	2.332	2.579	4.911	4.851	1.727	6.007	1.685	5.847	
270. Susa	2.799	3.240	6.039	6.941	1.936	6.361	1.847	6.030	
271. Tavagnasco	436	453	889	871	340	1.068	324	1.022	
272. Torino	493.625	532.197	1.025.822	1.050.910	352.423	1.005.422	343.495	977.586	
273. Torrazza Piemonte	977	996	1.973	1.922	696	2.006	672	1.950	
274. Torre Canavese	246	300	546	572	216	1.107	178	877	
275. Torre Pèllice	2.152	2.490	4.642	4.682	2.008	6.904	1.674	5.634	
276. Trana	723	747	1.470	1.478	664	2.358	514	1.757	
277. Trausella	116	116	232	222	128	448	88	289	
278. Traversella	399	423	827	758	305	908	296	869	
279. Traves	310	322	632	598	359	1.020	231	670	
280. Trofarello	2.683	2.783	5.466	5.568	1.723	5.436	1.703	5.342	
281. Usseaux	238	203	441	420	277	809	140	410	
282. Ussèglio	351	337	688	695	430	1.347	215	620	
283. Vaie	610	600	1.210	1.122	502	1.356	470	1.298	
284. Val della Torre	720	637	1.357	1.375	617	1.862	450	1.355	
285. Valgiòie	209	234	443	434	283	944	157	540	
286. Vallo Torinese	290	275	565	548	246	780	192	646	
287. Valperga	1.376	1.539	2.915	2.943	1.211	4.004	997	3.330	
288. Valprato Soana	199	253	452	310	407	1.671	187	809	
289. Varisella	292	246	538	507	240	624	188	517	
290. Vauda Canavese	574	591	1.165	1.148	593	1.775	400	1.409	
291. Venàlzio	463	467	930	900	294	804	266	726	
292. Venaria	9.115	9.216	18.331	19.349	5.169	13.988	5.087	13.775	

Segue Tav. 7 — Popolazione residente, popolazione presente, abitazioni, per comune

COMUNI	POPOLAZIONE				ABITAZIONI				
	Residente			Presente	Totale		di cui occupate		
	M	F	MF		Numero	Stanze	Numero	Stanze	
segue Provincia di TORINO									
293. Verolengo	2.250	2.293	4.543	4.570	1.512	5.172	1.473	5.053	
294. Verrua Savoia	893	863	1.756	1.715	720	2.782	609	2.327	
295. Vestignè	515	548	1.063	1.050	475	1.794	395	1.507	
296. Vialfrè	119	140	259	245	115	409	85	318	
297. Vico Canavese	578	605	1.183	1.183	667	2.419	422	1.602	
298. Vidracco	161	183	344	357	162	395	120	306	
299. Vigone	2.241	2.253	4.494	4.488	1.393	5.177	1.337	4.928	
300. Villafranca Piemonte	2.538	2.546	5.084	5.038	1.646	6.150	1.490	5.592	
301. Villanova Canavese	468	478	946	938	333	1.029	317	990	
302. Villarbasse	571	599	1.170	1.157	471	1.759	371	1.345	
303. Villar Dora	735	776	1.511	1.491	665	2.061	556	1.711	
304. Villarèggia	587	614	1.201	1.175	410	1.440	375	1.331	
305. Villar Focchiaro	895	957	1.852	1.842	892	2.419	719	1.978	
306. Villar Pèlice	638	666	1.304	1.269	614	1.944	439	1.424	
307. Villar Perosa	1.929	1.856	3.785	3.711	1.242	3.866	1.228	3.821	
308. Villastellone	1.398	1.436	2.834	2.851	933	3.215	921	3.180	
309. Vinovo	2.010	2.052	4.062	4.128	1.315	3.981	1.278	3.832	
310. Virle Piemonte	458	501	959	997	292	1.090	282	1.043	
311. Vische	793	905	1.698	1.697	633	2.428	534	2.044	
312. Vistròrio	259	288	547	533	262	932	186	710	
313. Viù	1.120	1.062	2.182	2.251	1.987	6.306	766	2.270	
314. Volpiano	2.649	2.737	5.386	5.476	1.873	6.228	1.826	6.027	
315. Volvera	946	917	1.863	1.871	548	1.864	527	1.772	
TOTALE	886.649	937.605	1.824.254	1.860.563	642.046	1.939.679	598.933	1.798.214	

PROVINCIA DI VERCELLI

1. Ailoche	178	212	390	387	278	974	150	564
2. Alagna Valsesia	230	226	456	456	311	1.442	156	759
3. Albano Verellese	272	265	537	597	233	755	228	709
4. Alice Castello	1.035	1.074	2.109	2.117	748	2.464	660	2.240
5. Andorno Micca	1.946	2.176	4.122	3.996	1.572	5.213	1.486	4.864
6. Arbòrio	667	656	1.323	1.257	526	1.691	503	1.500
7. Asigliano Verellese	1.043	1.073	2.116	2.089	888	3.145	841	2.997
8. Balmuccia	87	104	191	175	117	497	70	309
9. Balocco	248	236	484	560	174	584	154	515
10. Benna	444	470	914	912	321	988	317	958
11. Bianzè	1.410	1.482	2.892	3.041	1.086	3.145	1.068	3.077
12. Biella	22.895	27.314	50.209	50.894	17.167	58.463	16.443	55.538
13. Bioglio	743	891	1.634	1.710	670	2.650	493	1.866
14. Boccioleto	280	316	596	549	318	1.154	206	737
15. Borgo d'Ale	1.486	1.599	3.085	3.057	1.109	3.851	1.066	3.690
16. Borgosesia	6.618	7.424	14.042	14.008	4.759	16.001	4.643	15.530
17. Borgo Verelli	1.203	1.237	2.440	2.395	894	2.661	880	2.617
18. Borriana	455	474	929	907	336	1.142	310	1.057
19. Brèia	141	188	329	318	228	816	115	456
20. Brusnengo	908	1.013	1.921	1.727	700	2.832	610	2.487
21. Buronzo	699	710	1.409	1.450	509	1.567	490	1.486
22. Callabiana	122	141	263	265	233	920	107	442
23. Camandona	376	429	805	799	412	1.967	286	1.292
24. Camburzano	488	615	1.103	1.084	373	1.426	340	1.281
25. Campertogno	169	189	358	358	264	1.310	134	613
26. Campiglia Cervo	203	248	451	342	348	1.617	187	788
27. Candelo	3.050	3.185	6.235	6.207	2.069	6.578	2.024	6.499
28. Caprile	174	182	356	354	223	529	151	563
29. Carcòforo	55	65	120	117	58	250	37	142
30. Caresana	967	1.012	1.979	1.937	755	2.495	715	2.359
31. Caresanablot	122	106	228	262	80	269	70	235
32. Carisio	690	637	1.327	1.377	518	1.487	498	1.417
33. Casanova Elvo	313	290	603	908	213	581	199	544
34. Casapinta	373	438	811	789	341	1.208	283	1.016
35. Cascine San Giacomo	273	300	573	559	235	727	219	674
36. Castelletto Cervo	476	468	944	950	337	985	307	904
37. Cavaglià	1.551	1.534	3.085	3.024	1.160	3.789	1.074	3.493
38. Cèllo	601	621	1.222	1.188	753	2.720	451	1.661
39. Cerreto Castello	169	171	340	325	93	418	86	365
40. Cerrione	1.023	987	2.010	2.011	672	2.218	646	2.118
41. Cervatto	67	83	150	131	103	584	47	270
42. Cigliano	2.034	2.131	4.165	4.169	1.497	5.623	1.395	5.219
43. Civiasco	150	161	311	280	159	749	109	510

Segue Tav. 7 — Popolazione residente, popolazione presente, abitazioni, per comune

COMUNI	POPOLAZIONE				ABITAZIONI			
	Residente			Presente	Totale		di cui occupate	
	M	F	MF		Numero	Stanze	Numero	Stanze
44. Còggiola	1.831	2.101	3.932	3.777	1.458	5.053	1.377	4.734
45. Collobiano	116	104	220	332	74	324	66	277
46. Cossato	5.841	6.200	12.041	12.009	3.926	13.005	3.837	12.660
47. Costanzana	792	762	1.554	1.627	548	1.852	514	1.733
48. Cravagliana	238	351	589	523	487	1.716	236	852
49. Crescentino	2.554	2.690	5.244	5.317	1.968	6.235	1.855	5.850
50. Crevacuore	1.084	1.233	2.317	2.284	769	2.623	756	2.581
51. Crosa	279	323	602	554	220	728	194	632
52. Crova	480	502	982	1.056	367	1.108	328	995
53. Curino	423	478	901	837	648	1.909	356	1.128
54. Desana	679	695	1.374	1.469	573	1.606	558	1.561
55. Donato	410	402	812	802	513	1.538	310	1.029
56. Dorzano	214	229	443	445	183	641	146	520
57. Fobello	246	281	527	467	290	1.918	161	960
58. Fontanetto Po	863	940	1.803	1.829	735	2.611	695	2.460
59. Formigliana	400	409	809	935	283	768	280	758
60. Gaglianico	1.158	1.283	2.441	2.410	829	2.667	817	2.615
61. Gattinara	3.936	4.167	8.103	8.016	2.596	9.124	2.486	8.716
62. Ghislarengo	427	451	878	868	353	1.261	335	1.187
63. Giffenga	73	79	152	144	53	203	50	189
64. Graglia	882	1.022	1.904	2.028	1.059	4.040	690	2.528
65. Grèggio	301	329	630	652	234	694	230	676
66. Guardabosone	221	214	435	419	279	862	171	544
67. Lamporo	368	375	743	818	312	1.145	297	1.094
68. Lenta	586	545	1.131	1.383	376	1.208	361	1.161
69. Lessona	1.230	1.355	2.585	2.562	876	3.134	848	2.967
70. Lignana	514	529	1.043	1.264	407	1.142	397	1.106
71. Livorno Ferraris	1.957	2.070	4.027	4.304	1.538	4.618	1.491	4.454
72. Lòzolo	455	444	899	844	282	964	257	882
73. Magnano	255	356	611	613	439	1.484	253	924
74. Massazza	238	237	475	476	143	487	136	459
75. Masserano	1.397	1.644	3.041	2.962	1.182	4.311	1.003	3.697
76. Mezzana Mortigliengo	589	702	1.291	1.264	509	1.703	456	1.547
77. Miagliano	485	577	1.062	1.047	425	1.272	393	1.169
78. Mòlia	81	97	178	163	142	648	65	302
79. Moncrivello	800	811	1.611	1.725	671	2.108	585	1.864
80. Mongrando	1.966	2.129	4.095	4.050	1.404	4.814	1.365	4.671
81. Mosso Santa Maria	1.116	1.345	2.461	2.464	875	3.323	787	2.927
82. Motta de' Conti	673	677	1.350	1.326	566	1.852	506	1.701
83. Mottalciata	707	709	1.416	1.384	577	1.988	483	1.677
84. Muzzano	338	335	673	772	242	1.017	211	811
85. Netro	719	798	1.517	1.465	786	2.961	545	2.120
86. Occhieppo Inferiore	1.752	1.988	3.740	3.696	1.307	4.042	1.261	3.888
87. Occhieppo Superiore	1.095	1.208	2.303	2.236	803	2.889	768	2.776
88. Olcenengo	479	497	976	1.112	396	1.213	385	1.186
89. Oldenico	208	221	429	435	173	567	149	506
90. Palazzolo Vercellese	917	1.005	1.922	1.878	820	2.774	762	2.580
91. Pertengo	297	316	613	602	276	1.040	256	956
92. Pettinengo	1.023	1.253	2.276	2.290	947	3.864	784	3.197
93. Pezzana	818	849	1.667	1.660	708	2.146	672	2.045
94. Piatto	265	273	538	537	230	955	177	741
95. Piedicavallo	192	279	471	395	395	1.530	205	788
96. Pila	83	85	168	163	130	495	61	263
97. Piode	102	117	219	196	120	493	91	371
98. Pistolesa	161	192	353	341	146	468	113	368
99. Pollone	1.061	1.169	2.230	2.213	865	3.385	736	2.774
100. Ponderano	1.396	1.515	2.911	2.891	1.070	3.287	1.061	3.248
101. Pòrtula	1.234	1.398	2.632	2.570	945	3.401	875	3.146
102. Pòstua	299	352	651	658	356	1.137	247	799
103. Pralungo	1.531	1.695	3.226	3.128	1.192	3.796	1.090	3.468
104. Prarolo	425	462	887	924	363	1.006	346	962
105. Pray	1.958	2.241	4.199	4.060	1.558	5.021	1.440	4.632
106. Quaregna	360	361	721	708	234	710	229	696
107. Quarona	1.610	1.764	3.374	3.319	1.155	3.897	1.109	3.708
108. Quinto Vercellese	282	285	567	641	233	622	224	591
109. Quittengo	231	249	480	432	357	1.661	191	819
110. Rassa	99	109	208	202	198	654	71	245
111. Rima San Giuseppe	60	70	130	116	108	431	52	197
112. Rimasco	157	164	321	243	141	563	89	364
113. Rimella	206	226	432	375	294	906	152	469
114. Riva Valdòbbia	166	175	341	313	217	1.065	127	578
115. Rive	389	397	786	833	370	1.172	326	1.042
116. Roàsio	1.276	1.312	2.588	2.394	989	4.327	802	3.566

Segue Tav. 7 — Popolazione residente, popolazione presente, abitazioni, per comune

COMUNI	POPOLAZIONE				ABITAZIONI			
	Residente			Presente	Totale		di cui occupate	
	M	F	MF		Numero	Stanze	Numero	Stanze
117. Ronco Biellese	817	910	1.727	1.596	647	2.465	565	2.129
118. Ronsecco	647	631	1.278	1.517	531	1.569	479	1.416
119. Ròppolo	381	413	794	810	322	1.207	266	971
120. Rosazza	150	172	322	287	329	1.878	143	702
121. Rossa	142	156	298	274	198	766	99	374
122. Rovasenda	555	518	1.074	1.069	328	1.165	316	1.109
123. Sàbbia	95	125	220	196	207	674	99	343
124. Sagliano Micca	1.082	1.292	2.374	2.483	944	3.129	867	2.840
125. Sala Biellese	290	382	672	675	449	1.496	267	987
126. Salasco	229	230	459	594	206	460	157	388
127. Sali Vercellese	199	167	366	432	118	362	118	362
128. Salùggia	1.918	1.936	3.854	3.912	1.366	4.476	1.300	4.249
129. Salussola	1.299	1.282	2.581	2.552	370	3.105	816	2.854
130. Sandigliano	1.046	1.017	2.063	2.054	525	2.154	612	2.084
131. San Germano Vercellese	1.453	1.581	3.034	3.107	1.459	3.657	1.355	3.286
132. San Pàolo Cervo	183	210	393	393	274	1.297	153	627
133. Santhià	3.688	3.748	7.436	7.511	2.678	8.239	2.605	8.002
134. Scopa	186	228	414	400	198	839	149	591
135. Scopello	227	205	432	405	259	1.139	143	624
136. Selve Marcone	81	101	182	178	103	429	60	248
137. Serravalle Sésia	2.517	2.767	5.284	5.203	1.950	6.479	1.703	6.332
138. Soprana	666	742	1.402	1.333	467	1.601	446	1.533
139. Sordèvolo	739	895	1.634	1.636	751	3.032	575	2.238
140. Sostegno	433	499	932	939	394	2.022	319	1.636
141. Strona	876	1.066	1.942	1.898	739	2.684	679	2.432
142. Stroppiana	822	870	1.712	1.692	750	1.998	709	1.864
143. Tavigliano	545	625	1.170	1.155	529	1.883	415	1.447
144. Ternengo	194	200	394	391	150	600	117	474
145. Tollegno	1.479	1.696	3.175	3.113	1.130	3.614	1.105	3.527
146. Torrazzo	127	198	325	303	231	740	126	443
147. Tricerro	530	583	1.113	1.100	461	1.465	444	1.409
148. Trino	4.408	4.740	9.148	9.583	3.557	10.623	3.509	10.436
149. Trivero	4.288	4.778	9.066	8.891	3.003	10.420	2.871	9.915
150. Tronzano Vercellese	2.230	2.148	4.378	4.314	1.538	4.563	1.491	4.426
151. Valdengo	923	961	1.884	1.887	556	2.233	521	2.094
152. Valdùggia	1.347	1.391	2.738	2.687	1.116	4.041	862	3.053
153. Vallanzengo	170	172	342	331	152	605	120	485
154. Valle Mosso	2.712	3.119	5.831	5.783	2.002	7.022	1.882	6.567
155. Valle San Nicolò	876	1.004	1.880	1.839	692	2.510	613	2.151
156. Varallo	3.559	4.223	7.782	7.859	2.760	11.044	2.258	9.080
157. Vèglio	563	583	1.146	1.110	388	1.262	375	1.224
158. Vercelli	24.303	26.604	50.907	54.740	17.159	52.778	16.804	51.639
159. Verrone	205	200	405	405	119	435	113	389
160. Viglianc Biellese	3.192	3.387	6.579	6.589	2.209	7.438	2.132	7.054
161. Villa del Bosco	196	302	498	502	183	812	132	625
162. Villanova Biellese	126	118	244	247	86	253	80	237
163. Villarboit	474	459	933	1.227	342	948	326	908
164. Villata	1.041	1.025	2.066	2.010	702	2.019	683	1.970
165. Viverore	712	730	1.442	1.440	634	2.568	519	2.122
166. Vocca	116	126	242	236	121	465	86	309
167. Zimone	228	270	498	500	275	971	202	737
168. Zubiena	564	732	1.396	1.385	748	2.333	506	1.635
169. Zumàgla	451	493	944	942	398	1.472	324	1.163
TOTALE	190.863	209.370	400.233	405.052	149.535	506.561	135.809	453.887

segue Provincia di VERCELLI

PROVINCIA DI NOVARA								
1. Agrate Contùrbia	537	577	1.114	1.079	454	1.539	382	1.305
2. Ameno	521	626	1.147	1.156	563	2.543	375	1.475
3. Antrona Schieranco	381	412	793	755	323	1.262	237	902
4. Anzola d'Ossola	211	217	428	411	170	587	144	464
5. Arizzano	356	442	798	955	353	1.275	252	861
6. Armeno	1.052	1.108	2.160	1.965	841	3.226	707	2.613
7. Arola	182	202	384	379	219	835	131	499
8. Arona	5.465	6.440	11.905	12.247	4.347	14.858	3.940	113.196
9. Aurano	212	253	465	419	183	614	164	550
10. Baceno	605	576	1.181	1.121	519	2.032	382	1.532
11. Bannio Anzino	415	456	871	782	357	1.457	266	1.088
12. Barengo	690	650	1.340	1.318	422	1.400	400	1.331
13. Baveno	1.814	2.013	3.827	3.731	1.500	5.472	1.260	4.250

Segue Tav. 7 — Popolazione residente, popolazione presente, abitazioni, per comune

COMUNI	POPOLAZIONE				ABITAZIONI			
	Residente			Presente	Totale		di cui occupate	
	M	F	MF		Numero	Stanze	Numero	Stanze
<i>segue Provincia di NOVARA</i>								
14. Bèe	239	255	494	487	334	1.612	162	623
15. Belgirate	282	349	631	652	381	1.723	230	938
16. Bellinzago Novarese	3.469	3.430	6.899	7.595	2.138	6.905	2.071	6.672
17. Bèura-Cardezza	839	855	1.694	1.571	532	1.823	500	1.709
18. Biandrate	704	685	1.389	1.366	472	1.340	463	1.303
19. Boca	570	600	1.170	1.113	504	2.260	388	1.835
20. Bognanco	357	388	745	691	421	1.436	211	763
21. Bogogno	671	662	1.333	1.256	462	1.378	458	1.368
22. Bolzano Novarese	413	437	850	805	307	1.164	274	1.017
23. Borgolavezzaro	1.181	1.248	2.429	2.368	887	2.700	837	2.537
24. Borgomanero	7.487	8.205	15.692	15.782	4.721	15.424	4.580	15.972
25. Borgo Ticino	1.167	1.269	2.436	2.398	841	2.921	773	2.653
26. Briga Novarese	811	889	1.700	1.618	535	1.777	520	1.707
27. Briona	762	762	1.524	1.486	498	1.477	488	1.434
28. Brovello-Carpugnino	266	285	551	523	381	1.375	201	728
29. Calasca-Castiglione	609	659	1.268	1.185	544	2.186	347	1.491
30. Caltignaga	1.042	1.010	2.052	2.007	642	1.687	638	1.670
31. Cambiasca	613	629	1.242	1.224	386	1.298	362	1.193
32. Càmeri	3.539	3.679	7.218	7.247	2.346	7.745	2.318	7.619
33. Cànnero Riviera	627	761	1.388	1.227	668	2.812	479	1.935
34. Cannòbio	2.032	2.306	4.338	4.612	1.722	6.414	1.330	4.788
35. Caprezzo	107	118	225	210	135	545	75	277
36. Carpignano Sésia	1.190	1.291	2.481	2.428	871	2.595	653	2.507
37. Casalbeltrame	390	399	789	808	246	767	243	729
38. Casale Corte Cerro	1.271	1.392	2.663	2.623	938	3.127	893	2.969
39. Casalèggio Novara	489	515	1.004	973	331	1.001	329	992
40. Casalino	1.407	1.342	2.749	2.764	961	2.653	915	2.478
41. Casalvolone	672	711	1.383	1.360	577	1.807	523	1.665
42. Castellazzo Novarese	298	253	551	561	183	581	181	575
43. Castelletto sopra Ticino	3.013	3.236	6.249	6.036	2.081	6.951	1.900	6.377
44. Cavaglietto	244	232	476	460	173	695	165	658
45. Cavàglio d'Agogna	752	766	1.518	1.475	561	1.725	545	1.674
46. Cavàglio-Spòccia	274	248	522	480	272	1.085	163	663
47. Cavallirio	507	555	1.062	1.026	413	1.591	358	1.372
48. Ceppo Morelli	281	327	608	536	244	1.047	180	789
49. Cerano	2.915	2.945	5.860	5.761	2.052	6.473	2.011	6.343
50. Césara	388	361	749	750	347	1.296	267	920
51. Colazza	167	214	381	374	234	906	142	536
52. Comignago	304	301	605	604	217	731	189	645
53. Cossogno	439	499	938	873	525	1.646	345	1.112
54. Cravèggia	385	448	833	763	402	1.933	286	1.132
55. Cressa	695	732	1.427	1.385	463	1.650	462	1.644
56. Crevoladòssola	1.377	1.324	2.701	2.508	957	3.351	805	2.880
57. Crodo	812	821	1.633	1.561	668	2.650	525	2.056
58. Curèggio	918	913	1.831	1.769	573	1.969	552	1.905
59. Cùrsolo-Orasso	208	223	431	299	235	863	157	600
60. Divignano	473	445	918	896	285	1.059	271	1.009
61. Domodòssola	8.254	8.474	16.728	16.537	5.052	17.537	4.833	16.872
62. Dormelletto	635	672	1.307	1.311	485	1.515	451	1.387
63. Druogno	456	494	950	885	440	2.103	303	1.455
64. Falmenta	325	404	729	613	354	1.281	253	909
65. Fara Novarese	1.149	1.172	2.321	2.454	841	2.944	786	2.779
66. Fontaneto d'Agogna	1.238	1.295	2.533	2.474	821	2.441	798	2.361
67. Formazza	333	315	648	598	247	1.148	176	796
68. Galliate	6.034	6.515	12.549	12.446	4.461	13.507	4.379	13.237
69. Garbagna Novarese	516	502	1.018	1.012	320	911	313	895
70. Gargallo	563	591	1.154	1.129	363	1.446	360	1.422
71. Gàttico	1.217	1.291	2.508	2.414	833	2.809	777	2.628
72. Germagno	91	105	196	209	69	249	58	203
73. Ghemme	1.997	2.157	4.154	4.087	1.431	4.760	1.403	4.661
74. Ghiffa	1.079	1.238	2.317	2.307	967	4.028	754	2.629
75. Gignese	411	463	874	884	594	2.834	300	1.160
76. Gozzano	2.588	2.836	5.424	5.625	1.757	6.192	1.665	5.947
77. Granozzo con Monticello	788	723	1.511	1.525	637	1.714	517	1.453
78. Gravelloa Toce	2.273	2.452	4.725	4.599	1.606	5.497	1.520	5.177
79. Grignasco	2.211	2.499	4.710	4.648	1.644	5.767	1.586	5.535
80. Gurro	290	435	725	547	367	1.623	274	1.259
81. Intragna	157	194	351	314	216	944	123	558
82. Invòrio	1.474	1.646	3.120	2.927	1.168	4.549	1.005	3.922
83. Landiona	372	347	719	685	237	769	219	709
84. Lesa	1.205	1.335	2.540	2.499	1.352	5.336	891	3.214
85. Lorèglia	245	279	524	529	176	550	154	460
86. Macugnaga	398	422	820	629	435	2.314	247	1.129

Seque Tav. 7 — Popolazione residente, popolazione presente, abitazioni, per comune

COMUNI	POPOLAZIONE				ABITAZIONI			
	Residente			Presente	Totale		di cui occupate	
	M	F	MF		Numero	Stanze	Numero	Stanze
87. Madonna del Sasso	287	323	610	616	312	1.096	221	778
88. Maggiora	766	920	1.686	1.639	695	3.016	567	2.484
89. Malesco	658	658	1.316	1.252	653	3.101	424	1.874
90. Mandello Vitta	193	193	386	383	107	357	107	357
91. Marano Ticino	489	492	981	962	315	1.082	295	1.009
92. Masera	621	632	1.253	1.155	427	1.670	387	1.420
93. Massino Visconti	405	451	856	818	475	1.570	294	977
94. Massiola	145	186	331	334	140	453	113	360
95. Meina	1.051	1.229	2.280	2.298	1.009	3.819	774	2.684
96. Mergozzo	1.102	1.173	2.275	2.342	840	2.983	739	2.561
97. Mezzomerico	488	513	1.001	982	300	1.020	280	961
98. Miasino	450	556	1.006	943	365	1.579	313	1.217
99. Miazzina	200	206	406	404	336	1.319	151	551
100. Momo	1.222	1.164	2.386	2.391	764	2.645	744	2.573
101. Montecrestese	638	682	1.320	1.218	497	1.829	359	1.345
102. Montescheno	328	364	692	662	274	976	210	756
103. Nebbiuno	543	596	1.139	1.107	603	2.261	378	1.500
104. Nibbiola	472	471	943	948	360	1.009	342	952
105. Nònio	480	471	951	928	338	1.211	291	1.001
106. Novara	42.060	45.644	87.704	90.699	29.647	90.135	29.137	88.596
107. Oggèbbio	484	524	1.008	1.104	597	2.740	345	1.423
108. Oléggio	4.601	4.797	9.398	9.281	2.752	9.837	2.709	9.603
109. Oléggio Castello	572	611	1.183	1.149	402	1.392	369	1.218
110. Omegna	6.754	7.309	14.063	13.960	4.761	14.974	4.628	14.530
111. Ornavasso	1.380	1.481	2.861	2.736	1.032	3.838	888	3.368
112. Orta San Giulio	596	702	1.298	1.267	483	2.629	371	1.624
113. Pallanzeno	510	575	1.085	1.024	327	1.022	326	1.020
114. Paruzzaro	472	479	951	883	356	1.125	321	1.009
115. Pella	550	597	1.147	1.200	418	1.501	368	1.220
116. Pettenasco	558	564	1.122	1.033	393	1.525	353	1.371
117. Piedimulera	840	848	1.688	1.617	511	1.768	489	1.695
118. Pieve Vergonte	1.356	1.387	2.743	2.614	836	2.981	818	2.932
119. Pisano	236	272	508	483	242	912	170	666
120. Pogno	625	595	1.220	1.194	417	1.467	369	1.266
121. Pòmbia	661	690	1.351	1.332	469	1.506	417	1.341
122. Prato Sèsia	845	892	1.737	1.705	632	2.089	601	1.992
123. Premeno	399	399	798	860	536	2.754	257	1.076
124. Prèmia	524	504	1.028	941	379	1.494	310	1.214
125. Premosello - Chiovenda	1.109	1.124	2.233	2.148	769	2.722	681	2.394
126. Quarna Sopra	223	254	477	458	248	884	183	564
127. Quarna Sotto	333	363	696	671	277	927	249	825
128. Re	455	482	937	880	295	1.230	251	1.042
129. Recetto	553	572	1.125	1.071	425	1.538	410	1.490
130. Romagnano Sèsia	2.177	2.387	4.564	4.642	1.595	5.494	1.593	5.480
131. Romentino	1.736	1.796	3.532	3.501	1.242	4.134	1.235	4.115
132. San Bernardino Verbano	556	564	1.120	1.086	499	1.646	391	1.302
133. San Maurizio d'Opàggio	912	936	1.848	1.812	529	2.174	571	1.895
134. San Nazzaro Sèsia	466	437	903	903	317	1.063	306	1.034
135. San Pietro Mosezzo	1.030	963	1.993	1.990	613	1.759	606	1.740
136. Santa Maria Maggiore	556	607	1.163	1.077	621	3.347	374	1.730
137. Seppiana	178	169	347	339	109	366	96	327
138. Sillavengo	414	439	853	818	281	899	271	860
139. Sizzano	769	754	1.523	1.523	531	1.840	530	1.827
140. Soriso	407	479	886	845	316	1.228	298	1.069
141. Sozzago	560	548	1.108	1.065	347	963	339	935
142. Stresa	2.220	2.557	4.777	5.169	2.144	9.382	1.579	6.003
143. Suno	1.487	1.548	3.035	2.949	1.009	3.393	967	3.232
144. Terdobbiato	328	324	652	621	206	733	203	690
145. Toceno	316	329	645	600	238	1.050	178	723
146. Tornaco	621	675	1.296	1.303	493	1.518	470	1.433
147. Trarego Viggiona	288	289	577	431	331	1.451	201	884
148. Trasquera	357	247	604	584	209	743	163	585
149. Trecate	5.975	6.421	12.396	12.265	4.437	12.269	4.399	12.137
150. Trontano	770	771	1.541	1.482	579	2.149	422	1.543
151. Valstrona	766	831	1.597	1.615	555	1.885	450	1.463
152. Vanzone con San Carlo	266	329	595	576	295	1.373	186	870
153. Vàprio d'Agogna	507	513	1.020	999	355	1.335	338	1.255
154. Varallo Pòmbia	1.587	1.700	3.287	3.283	1.093	4.199	996	3.788
155. Varzo	1.310	1.373	2.683	2.551	1.126	4.005	833	2.929
156. Verbània	13.854	15.956	29.810	30.370	9.743	32.136	9.401	30.608
157. Veruno	635	687	1.322	1.252	477	1.506	449	1.423
158. Vespolate	1.276	1.360	2.636	2.596	957	2.920	933	2.835
159. Vicolungo	478	474	952	943	338	1.083	331	1.059

segue Provincia di NOVARA

Segue Tav. 7 — Popolazione residente, popolazione presente, abitazioni, per comune

COMUNI	POPOLAZIONE				ABITAZIONI			
	Residente			Presente	Totale		di cui occupate	
	M	F	MF		Numero	Stanze	Numero	Stanze
segue Provincia di NOVARA								
160. Viganella	167	200	367	357	172	524	125	406
161. Vignone	268	300	568	595	269	1.176	177	743
162. Villadossola	3.522	3.657	7.189	7.022	2.195	6.799	2.165	6.718
163. Villetta	136	168	304	295	128	546	94	410
164. Vinzaglio	531	526	1.057	1.070	408	1.113	363	1.000
165. Vogogna	1.034	1.029	2.063	1.983	676	2.458	633	2.286
TOTALE	222.090	238.100	460.190	458.905	163.337	557.674	148.425	493.361

PROVINCIA DI CUNEO

1. Accèglio	334	324	658	630	418	1.382	235	825
2. Aisone	242	238	480	430	311	802	170	491
3. Alba	10.085	11.025	21.110	22.058	6.453	23.572	6.075	22.041
4. Albaretto della Torre	160	160	320	295	88	367	73	326
5. Alto	125	113	238	211	110	392	79	295
6. Argentera	122	104	226	235	131	448	83	287
7. Arguello	99	76	175	170	75	269	49	188
8. Bagnasco	723	758	1.481	1.407	597	2.230	493	1.863
9. Bagnolo Piemonte	2.422	2.300	4.722	4.841	1.902	5.459	1.514	4.509
10. Baldissero d'Alba	478	470	948	934	332	1.186	269	979
11. Barbaresco	325	292	617	619	212	930	168	750
12. Barge	3.666	3.702	7.368	7.219	2.568	8.040	2.224	6.975
13. Barolo	417	411	828	803	295	1.279	261	1.153
14. Bastia Mondovì	428	373	801	770	345	1.449	254	1.163
15. Battifollo	218	178	396	391	178	696	121	498
16. Beinette	930	929	1.859	1.816	542	1.926	521	1.838
17. Bellino	250	299	549	518	266	784	152	473
18. Belvedere Langhe	216	185	401	388	131	630	109	525
19. Bene Vagienna	2.037	1.976	4.013	3.960	1.465	5.333	1.201	4.500
20. Benevello	187	158	345	333	123	535	98	432
21. Bèrgolo	111	93	204	191	56	260	52	246
22. Bernezzo	990	1.029	2.019	1.923	849	2.817	622	2.133
23. Bonvicino	149	144	293	262	107	538	74	399
24. Borgomale	230	189	419	408	139	625	110	504
25. Borgo San Dalmazzo	3.138	3.218	6.356	6.538	2.224	7.222	1.993	6.512
26. Bòsia	181	173	354	337	131	561	97	431
27. Bossolasco	420	393	813	731	359	1.481	246	1.029
28. Bòves	3.853	4.174	8.027	7.739	2.632	8.231	2.413	7.516
29. Bra	9.182	9.981	19.163	19.722	6.381	21.878	6.069	20.574
30. Briàglia	210	187	397	402	159	674	120	529
31. Briga Alta	120	105	225	210	177	544	87	292
32. Brondello	336	245	581	545	231	611	171	479
33. Brossasco	905	769	1.674	1.500	522	1.414	462	1.262
34. Busca	3.868	3.919	7.787	7.549	2.414	7.611	2.260	7.116
35. Camerana	646	588	1.234	1.197	467	2.288	356	1.784
36. Camo	161	140	301	296	90	408	75	352
37. Canale	2.114	2.295	4.409	4.339	1.357	5.068	1.284	4.802
38. Canòsio	119	122	241	209	90	271	81	246
39. Capràuna	160	171	331	303	142	388	115	328
40. Caràglio	2.480	2.617	5.097	4.920	1.674	5.374	1.575	4.961
41. Caramagna Piemonte	989	1.022	2.011	1.968	662	2.440	628	2.323
42. Cardè	677	635	1.312	1.266	393	1.374	366	1.302
43. Carrù	1.950	2.096	4.046	3.917	1.403	5.302	1.331	5.071
44. Cartignano	177	180	357	310	128	431	116	389
45. Casalgrasso	560	575	1.135	1.126	339	1.053	325	979
46. Castagnito	435	472	907	913	300	1.407	245	1.157
47. Casteldelfino	350	300	650	508	369	1.250	217	652
48. Castellar	126	92	218	208	74	281	59	227
49. Castelletto Stura	615	560	1.175	1.135	351	1.143	326	1.078
50. Castelletto Uzzone	302	266	568	564	259	1.149	160	780
51. Castellinaldo	527	514	1.041	1.033	317	1.360	264	1.179
52. Castellino Tanaro	352	297	649	580	258	1.007	212	838
53. Castelmagno	165	129	294	242	218	526	105	273
54. Castelnuovo di Ceva	131	106	237	239	86	354	74	311
55. Castiglione Falletto	263	250	513	504	167	666	147	573
56. Castiglione Tinella	646	638	1.284	1.243	403	1.609	341	1.383
57. Càstino	472	418	890	858	314	1.257	242	1.023
58. Cavallerleone	390	384	774	812	227	839	223	810
59. Cavallermaggiore	2.124	2.130	4.254	4.232	1.179	3.856	1.159	3.788
60. Celle di Macra	274	254	528	368	229	555	195	478

Segue Tav. 7 — Popolazione residente, popolazione presente, abitazioni, per comune

COMUNI	POPOLAZIONE				ABITAZIONI			
	Residente			Presente	Totale		di cui occupate	
	M	F	MF		Numero	Stanze	Numero	Stanze
61. Centallo	2.226	2.239	4.465	4.357	1.140	3.864	1.077	3.655
62. Ceresole Alba	837	740	1.577	1.517	468	1.632	398	1.353
63. Cerretto Langhe	314	277	591	580	194	815	153	664
64. Cervasca	1.202	1.229	2.431	2.360	811	2.465	725	2.232
65. Cervere	843	802	1.645	1.611	458	1.464	412	1.307
66. Ceva	2.536	2.516	5.052	5.168	1.766	6.624	1.645	6.203
67. Cherasco	3.304	3.055	6.359	6.368	1.922	7.187	1.757	6.514
68. Chiusa di Pè시오	1.958	2.059	4.017	4.040	1.595	5.007	1.348	4.268
69. Cigliè	200	186	386	357	128	517	104	437
70. Cissone	174	136	310	293	109	449	86	376
71. Clavesana	835	798	1.633	1.589	565	2.374	461	1.973
72. Corneliano d'Alba	906	860	1.766	1.730	587	2.346	515	2.059
73. Cortemilia	1.367	1.362	2.729	2.644	903	4.038	770	3.482
74. Cossano Belbo	798	748	1.546	1.500	519	2.180	430	1.842
75. Costigliole Saluzzo	1.375	1.443	2.818	2.759	946	3.132	884	2.919
76. Cravanzana	306	280	586	629	221	907	175	745
77. Crissolo	273	254	527	295	487	1.277	197	602
78. Cuneo	21.761	24.304	46.065	47.732	14.012	48.666	13.261	45.839
79. Demonte	1.454	1.403	2.857	2.731	1.139	3.615	907	2.893
80. Diano d'Alba	1.170	1.080	2.250	2.202	699	2.896	626	2.615
81. Dogliani	2.386	2.364	4.750	4.710	1.639	7.023	1.454	6.265
82. Dronero	3.175	3.495	6.670	6.604	2.400	8.012	2.199	7.365
83. Elva	201	195	396	372	262	602	107	284
84. Entràcque	568	524	1.092	1.004	536	1.797	378	1.209
85. Envie	988	949	1.937	1.879	671	2.044	567	1.779
86. Farigliano	985	942	1.927	1.848	675	2.879	590	2.517
87. Fàule	204	221	425	408	125	432	115	398
88. Feisòglio	331	286	617	589	211	1.022	161	822
89. Fossano	9.900	10.169	20.069	23.380	5.630	19.205	5.403	18.440
90. Frabosa Soprana	1.120	1.039	2.159	1.783	942	3.097	586	1.961
91. Frabosa Sottana	691	606	1.297	1.204	538	2.035	402	1.549
92. Fràssino	445	411	856	750	507	1.255	327	827
93. Caiola	221	213	434	418	232	530	150	347
94. Gambaasca	225	220	445	413	184	620	150	530
95. Garèssio	2.942	2.994	5.936	5.731	2.325	8.420	1.891	6.862
96. Gènola	726	716	1.442	1.413	397	1.316	382	1.278
97. Gorzegno	407	320	727	697	333	1.426	205	975
98. Gottasecca	218	178	396	377	141	632	108	481
99. Govone	1.165	1.166	2.331	2.332	867	3.690	700	3.036
100. Grinzane Cavour	414	418	832	815	270	1.052	253	994
101. Guarene	987	977	1.964	1.952	636	2.735	553	2.340
102. Igliaño	105	83	188	173	70	304	54	225
103. Isasca	138	112	250	244	79	207	71	186
104. Lagnasco	754	721	1.475	1.463	363	1.490	362	1.489
105. La Morra	1.419	1.351	2.770	2.706	1.047	4.335	839	3.524
106. Lèquio Bèrria	423	365	788	748	249	960	213	844
107. Lèquio Tànarò	500	420	920	898	367	1.469	283	1.229
108. Lesegno	492	466	958	940	441	1.660	322	1.213
109. Lèvice	383	337	720	680	232	1.073	175	823
110. Limone Piemonte	976	895	1.871	1.894	1.045	3.644	546	1.801
111. Lisio	243	224	467	404	171	658	133	540
112. Macra	167	182	349	268	284	673	130	387
113. Magliano Alfieri	668	696	1.364	1.355	546	2.232	418	1.736
114. Magliano Alpi	1.067	1.047	2.114	2.044	725	2.656	647	2.386
115. Mango	893	837	1.730	1.678	597	2.555	452	2.030
116. Manta	895	870	1.765	1.707	562	2.077	515	1.872
117. Marene	1.037	1.001	2.038	2.005	543	2.045	496	1.900
118. Margarita	643	617	1.260	1.216	390	1.374	358	1.249
119. Màrmora	179	174	353	217	119	373	107	336
120. Marsàglia	370	310	680	633	217	862	177	723
121. Martiniana Po	487	443	930	887	365	1.197	298	1.010
122. Melle	584	525	1.109	1.046	648	1.544	383	1.031
123. Moiola	253	222	475	454	224	680	157	503
124. Mombarcaro	429	373	802	767	275	1.141	216	935
125. Mombasiglio	385	381	766	733	315	1.204	237	953
126. Monastero di Vasco	766	756	1.522	1.450	562	1.903	427	1.531
127. Monasterolo Casotto	193	168	361	349	154	663	117	525
128. Monasterolo di Savigliano	637	548	1.185	1.155	318	1.187	306	1.139
129. Monchiero	295	268	563	561	196	789	181	701
130. Mondovì	9.758	10.778	20.536	21.684	6.610	24.744	6.226	23.292
131. Monesiglio	575	597	1.172	1.123	411	1.564	370	1.385
132. Monforte d'Alba	1.333	1.208	2.541	2.503	904	3.765	752	3.219
133. Montà	1.640	1.719	3.359	3.209	1.028	3.995	900	3.521

Segue Tav. 7 — Popolazione residente, popolazione presente, abitazioni, per comune

COMUNI	POPOLAZIONE				ABITAZIONI				
	Residente			Presente	Totale		di cui occupate		
	M	F	MF		Numero	Stanze	Numero	Stanze	
segue Provincia di CUNEO									
134. Montaldo di Mondovì	606	545	1.151	1.087	652	2.370	382	1.460	
135. Montaldo Roero	561	539	1.100	1.088	440	1.757	348	1.453	
136. Montanera	423	421	844	833	232	711	215	664	
137. Montelupo Albese	253	217	470	464	185	777	143	645	
138. Montemale di Cuneo	313	272	585	557	195	500	167	431	
139. Monterosso Grana	623	543	1.166	1.042	630	1.759	411	1.209	
140. Monte Roero	955	858	1.813	1.797	646	2.724	518	2.259	
141. Montezemolo	186	141	327	311	128	622	91	445	
142. Monticello d'Alba	892	845	1.737	1.674	544	2.245	468	1.928	
143. Moretta	1.582	1.536	3.118	2.999	900	3.388	900	3.388	
144. Morozzo	962	943	1.905	1.837	527	1.910	506	1.837	
145. Murazzano	809	771	1.580	1.442	625	2.506	462	1.924	
146. Murello	600	572	1.172	1.141	355	938	352	928	
147. Narzole	1.545	1.505	3.050	3.070	983	3.399	892	3.155	
148. Nèive	1.487	1.487	2.974	2.941	1.008	4.399	853	3.758	
149. Neviglie	299	281	580	562	176	737	150	628	
150. Niella Belbo	359	340	699	685	225	984	185	828	
151. Niella Tanaro	630	633	1.263	1.186	634	2.644	449	1.921	
152. Novello	540	536	1.076	1.035	418	1.594	313	1.317	
153. Nucetto	298	254	552	518	204	841	168	681	
154. Oncino	210	166	376	315	315	802	186	475	
155. Ormea	1.922	1.919	3.841	3.725	1.878	6.053	1.340	4.463	
156. Ostana	206	196	402	258	313	584	144	320	
157. Paesana	2.054	2.066	4.120	3.903	1.716	5.069	1.360	4.122	
158. Pagno	320	287	607	596	231	785	181	644	
159. Pamparato	671	642	1.313	1.233	565	2.307	429	1.727	
160. Paroldo	264	230	494	465	157	721	134	628	
161. Perletto	306	261	567	559	189	845	151	687	
162. Perlo	149	124	273	268	90	418	75	355	
163. Peveragno	2.320	2.387	4.707	4.613	1.765	5.679	1.466	4.779	
164. Pezzolo Valle Uzzone	468	396	864	836	319	1.340	252	1.102	
165. Pianfei	834	827	1.661	1.579	602	2.172	474	1.768	
166. Piasco	1.079	1.190	2.269	2.236	830	2.769	749	2.489	
167. Pietrapòrzio	144	125	269	256	129	448	76	260	
168. Pièbesi d'Alba	242	247	489	472	163	654	140	541	
169. Piozzo	620	631	1.251	1.188	527	2.042	406	1.607	
170. Poccapaglia	1.113	1.062	2.175	2.123	603	2.163	559	1.987	
171. Polonghera	572	605	1.177	1.184	375	1.346	356	1.271	
172. Pontechianale	185	224	409	330	360	1.108	163	473	
173. Pradlèves	384	316	700	656	313	1.170	217	739	
174. Prazzo	398	389	787	688	350	1.480	252	1.111	
175. Priero	365	319	684	633	280	1.202	215	951	
176. Priocca	975	985	1.960	1.895	640	2.758	506	2.295	
177. Priola	589	584	1.173	1.119	451	1.981	371	1.621	
178. Prunetto	504	444	948	869	283	1.227	242	1.081	
179. Racconigi	4.139	4.431	8.570	8.618	2.388	8.106	2.317	7.839	
180. Revello	2.096	2.126	4.222	4.183	1.326	4.342	1.188	3.938	
181. Rifreddo	465	432	897	851	292	1.000	258	895	
182. Rittana	307	244	551	497	240	577	171	465	
183. Roàschia	361	319	680	359	457	1.109	237	649	
184. Roàscio	159	150	309	280	113	463	84	379	
185. Robilante	1.087	1.068	2.155	2.301	776	2.297	659	2.010	
186. Roburent	522	470	992	912	500	1.905	311	1.232	
187. Roccabrura	753	753	1.506	1.346	539	1.637	464	1.438	
188. Rocca Cigliè	193	147	340	317	168	616	121	484	
189. Rocca de' Baldi	1.099	1.036	2.135	2.090	640	2.370	587	2.189	
190. Roccaforte Mondovì	1.075	1.048	2.123	1.960	839	2.783	640	2.172	
191. Roccasparvera	406	333	739	690	321	897	239	700	
192. Roccavione	1.223	1.164	2.387	2.223	954	3.109	835	2.685	
193. Rocchetta Belbo	154	141	295	295	91	418	84	389	
194. Roddi	474	443	917	948	360	1.407	294	1.156	
195. Roddino	342	298	640	616	226	873	192	772	
196. Rodello	309	259	568	574	178	828	146	696	
197. Rossana	727	687	1.414	1.356	565	1.606	468	1.384	
198. Ruffia	206	194	400	413	101	452	97	407	
199. Sale delle Langhe	417	397	814	766	312	1.400	243	1.126	
200. Sale San Giovanni	228	182	410	380	144	743	108	571	
201. Saliceto	1.002	1.017	2.019	1.950	630	2.701	588	2.521	
202. Salmour	320	268	588	576	201	674	163	545	
203. Saluzzo	7.839	8.550	16.389	17.099	5.177	18.280	4.858	16.947	
204. Sambuco	120	102	222	212	119	444	77	275	
205. Sampèyre	1.026	1.076	2.102	1.920	1.740	4.614	799	2.043	
206. San Benedetto Belbo	150	132	282	260	111	522	80	397	

Seque Tav. 7 — Popolazione residente, popolazione presente, abitazioni, per comune

COMUNI	POPOLAZIONE				ABITAZIONI			
	Residente			Presente	Totale		di cui occupate	
	M	F	MF		Numero	Stanze	Numero	Stanze
207. San Damiano Macra	779	745	1.524	1.377	511	1.546	465	1.425
208. Sanfrè	880	910	1.790	1.846	616	1.893	576	1.736
209. Sanfront	1.583	1.426	3.009	2.800	1.007	3.333	857	2.887
210. San Michele Mondovì	848	831	1.679	1.589	647	2.548	551	2.143
211. Sant'Albano Stura	959	873	1.832	1.795	494	1.785	454	1.618
212. Santa Vittoria d'Alba	832	816	1.648	1.580	515	1.907	473	1.756
213. Santo Stéfano Belbo	2.130	1.988	4.118	4.004	1.201	5.180	1.087	4.676
214. Santo Stéfano Roero	775	712	1.487	1.397	590	2.133	441	1.631
215. Savigliano	8.790	8.921	17.711	17.947	5.362	18.126	5.117	17.242
216. Scagnello	174	149	323	298	115	400	95	340
217. Scarnafigi	1.118	1.033	2.151	2.203	581	1.849	572	1.812
218. Serralunga d'Alba	426	376	802	788	327	1.148	273	985
219. Serravalle Langhe	259	240	499	477	179	869	152	715
220. Sinio	322	272	594	562	220	824	171	686
221. Somano	350	318	668	639	245	1.077	195	879
222. Sommariva del Bosco	2.638	2.661	5.299	5.275	1.684	5.900	1.507	5.576
223. Sommariva Perno	1.141	1.064	2.205	2.097	738	2.569	515	2.196
224. Stroppio	229	233	462	436	388	1.128	169	543
225. Tarantasca	779	771	1.550	1.485	411	1.420	388	1.356
226. Torre Bòrmida	239	214	453	423	138	636	117	537
227. Torre Mondovì	471	464	935	867	531	1.780	347	1.320
228. Torre San Giòrgio	291	288	579	548	159	605	153	590
229. Torresina	111	109	220	208	73	283	61	245
230. Trèiso	403	358	761	744	214	962	190	832
231. Trezzo Tinella	307	267	574	562	170	796	140	685
232. Trinità	1.226	1.172	2.398	2.373	816	2.763	718	2.400
233. Valdieri	691	678	1.369	1.294	671	1.937	499	1.454
234. Valgrana	506	468	974	940	393	1.125	338	959
235. Valloriate	327	278	605	570	204	538	181	484
236. Valmala	145	139	284	273	126	383	77	233
237. Venasca	986	939	1.925	1.853	619	2.009	582	1.900
238. Verduno	255	246	501	472	174	755	147	658
239. Vernante	1.037	951	1.988	1.860	795	2.291	582	1.732
240. Verzuolo	2.968	3.042	6.010	5.956	1.814	6.387	1.763	6.123
241. Vezza d'Alba	1.033	987	2.020	1.964	623	2.610	521	2.278
242. Vicoforte	1.281	1.345	2.626	2.574	921	4.015	823	3.502
243. Vignolo	627	612	1.239	1.194	446	1.287	391	1.163
244. Villafalletto	1.635	1.625	3.260	3.203	944	3.110	872	2.902
245. Villanova Mondovì	1.636	1.723	3.359	3.225	1.174	4.559	992	3.901
246. Villanova Solaro	542	537	1.079	1.060	305	1.053	286	986
247. Villar San Costanzo	859	782	1.641	1.506	534	1.304	534	1.304
248. Vinàdio	681	620	1.301	1.253	613	1.742	398	1.185
249. Viola	395	387	782	726	317	1.048	233	788
250. Vottignasco	402	380	782	755	210	698	197	661
TOTALE	267.269	269.087	538.356	529.968	184.140	650.656	158.751	566.405

segue Provincia di CUNEO

PROVINCIA DI ASTI

1. Agliano	1.123	1.050	2.173	2.094	761	3.312	549	2.545
2. Albugnano	285	276	561	562	231	947	178	739
3. Antignano	603	626	1.229	1.239	483	2.045	389	1.704
4. Aramengo	400	375	775	764	388	1.369	294	1.062
5. Asti	29.419	31.625	61.044	62.372	20.685	72.875	19.352	67.534
6. Azzano d'Asti	210	225	435	449	199	745	164	532
7. Baldichieri d'Asti	425	410	835	826	349	1.344	266	1.066
8. Belvèglio	257	277	534	512	224	844	180	576
9. Berzano di San Pietro	193	207	400	395	184	699	143	563
10. Bruno	363	379	742	758	301	1.345	245	1.118
11. Bùbbio	621	585	1.206	1.189	394	1.695	339	1.521
12. Buttigliera d'Asti	815	863	1.678	1.726	637	2.536	489	2.038
13. Calamandrana	904	842	1.746	1.738	648	2.749	534	2.286
14. Calliano	989	1.009	1.998	1.934	735	3.302	529	2.334
15. Calosso	1.121	1.081	2.202	2.176	756	3.233	517	2.705
16. Camerano Casasco	323	366	689	678	339	1.327	241	977
17. Canelli	4.654	4.767	9.421	9.461	3.030	11.156	2.813	10.473
18. Cantarana	347	306	653	647	222	966	192	859
19. Capriglio	153	140	293	296	165	689	114	498
20. Casorzo	595	596	1.191	1.151	561	2.545	444	2.041
21. Cassinasco	404	375	779	765	291	1.239	228	1.015
22. Castagnole delle Lanze	1.886	1.790	3.676	3.638	1.273	5.317	1.084	4.579

Segue Tav. 7 — Popolazione residente, popolazione presente, abitazioni, per comune

COMUNI	POPOLAZIONE				ABITAZIONI			
	Residente			Presente	Totale		di cui occupate	
	M	F	MF		Numero	Stanze	Numero	Stanze
23. Castagnole Monferrato	858	835	1.693	1.677	733	2.867	597	2.354
24. Castel Boglione	537	471	1.008	992	346	1.557	281	1.348
25. Castell'Alfero	1.074	1.076	2.150	2.101	799	3.449	665	2.933
26. Castellero	133	135	268	278	114	489	87	378
27. Castelletto Molina	131	152	283	270	133	504	96	364
28. Castello di Annone	824	894	1.718	1.828	785	2.955	590	2.249
29. Castelnuovo Belbo	643	656	1.299	1.331	554	2.294	456	1.894
30. Castelnuovo Calcea	588	600	1.188	1.141	443	1.786	352	1.468
31. Castelnuovo Don Bosco	1.407	1.354	2.761	2.952	1.011	4.256	834	3.481
32. Castel Recchero	321	301	622	609	211	921	177	810
33. Cellarengo	239	206	445	429	145	566	122	486
34. Celle Encomondo	292	294	586	567	223	878	180	717
35. Cerreto d'Asti	186	177	363	362	154	633	126	561
36. Cerro Tanaro	301	331	632	641	295	1.111	240	887
37. Cèssole	415	357	772	755	286	1.269	237	1.077
38. Chiusano d'Asti	133	149	282	276	161	549	98	357
39. Cinàglio	268	265	533	525	236	1.076	164	774
40. Cisterna d'Asti	685	641	1.326	1.287	565	2.168	385	1.595
41. Coazzolo	181	172	353	355	120	516	101	446
42. Cocconato	905	960	1.865	1.816	796	3.104	615	2.397
43. Colcavagno	173	165	338	331	121	505	101	429
44. Corsione	134	142	276	271	138	611	104	483
45. Cortandone	159	170	329	320	147	591	116	483
46. Cortanze	243	237	480	478	211	864	163	676
47. Cortazzone	398	344	742	750	404	1.546	287	1.168
48. Cortiglione	360	347	707	657	316	1.315	219	953
49. Cossombrato	267	255	522	517	247	1.075	177	788
50. Costigliole d'Asti	3.051	3.063	6.114	6.132	2.075	8.025	1.794	7.020
51. Cùnico	357	353	710	693	287	1.218	241	1.024
52. Dusino San Michele	435	407	842	840	378	1.459	286	1.173
53. Ferrere	665	651	1.316	1.274	528	2.329	405	1.852
54. Fontanile	469	453	922	875	365	1.543	286	1.255
55. Frinco	443	450	893	868	355	1.250	286	1.018
56. Grana	443	497	940	902	457	1.901	351	1.467
57. Grazzano Badoglio	573	624	1.197	1.197	486	2.056	373	1.642
58. Incisa Scapaccino	1.044	1.085	2.129	2.091	913	3.752	741	3.108
59. Isola d'Asti	1.173	1.111	2.284	2.250	773	3.186	691	2.851
60. Loazzolo	323	296	619	610	228	939	168	697
61. Maranzana	319	317	636	625	309	1.193	242	943
62. Mareto	166	171	337	325	164	707	115	507
63. Moasca	302	299	601	581	184	775	161	694
64. Mombaldone	259	239	498	512	173	760	150	688
65. Mombaruzzo	967	1.040	2.007	2.024	920	3.671	709	2.827
66. Mombercelli	1.171	1.133	2.304	2.301	859	3.747	706	3.142
67. Monale	354	418	772	768	305	1.274	266	1.124
68. Monastero Eòrnida	639	624	1.263	1.239	431	1.877	389	1.724
69. Moncalvo	1.839	2.050	3.889	3.872	1.364	5.669	1.201	4.985
70. Moncucco Torinese	484	445	929	927	412	1.612	310	1.283
71. Mongardino	548	513	1.061	1.037	428	1.774	346	1.471
72. Montabone	308	271	579	581	168	805	151	738
73. Montafia	503	536	1.039	1.024	476	1.874	335	1.355
74. Montaldo Scarampi	522	495	1.017	994	409	1.635	330	1.346
75. Montechiaro d'Asti	742	755	1.497	1.476	600	2.557	484	2.102
76. Montegrosso d'Asti	1.382	1.312	2.694	2.623	932	4.351	807	3.788
77. Montemagno	820	885	1.705	1.681	730	3.095	571	2.458
78. Montiglio	1.077	1.080	2.157	2.114	849	3.552	664	2.764
79. Moransengo	162	131	293	287	129	562	90	385
80. Nizza Monferrato	4.450	4.697	9.147	8.917	2.982	11.171	2.772	10.308
81. Olmo Gentile	146	108	254	234	78	346	55	276
82. Passerano Marmorito	360	383	743	735	367	1.691	267	1.242
83. Penango	514	445	963	1.088	353	1.468	280	1.220
84. Pìea	363	382	745	719	372	1.408	267	1.044
85. Pino d'Asti	145	138	283	276	152	681	100	456
86. Piovà Massàia	425	418	843	846	425	1.845	317	1.380
87. Portacomaro	932	994	1.926	1.953	799	3.244	653	2.674
88. Quaranti	202	189	391	376	156	707	128	580
89. Refrancore	764	813	1.577	1.553	703	2.773	525	2.180
90. Revigliasco d'Asti	466	440	906	883	308	1.209	265	1.073
91. Roatto	259	248	507	500	204	931	158	737
92. Robella	416	400	816	826	302	1.295	260	1.129
93. Rocca d'Arazzo	581	594	1.175	1.155	662	2.584	456	1.800
94. Roccaverano	717	627	1.344	1.239	354	1.978	304	1.777
95. Rocchetta Palafea	361	318	679	657	233	1.006	181	829

Segue Tav. 7 — Popolazione residente, popolazione presente, abitazioni, per comune

C O M U N I	P O P O L A Z I O N E				A B I T A Z I O N I			
	Residente			Presente	Totale		di cui occupate	
	M	F	MF		Numero	Stanze	Numero	Stanze
96. Rocchetta Tanaro	913	981	1.894	1.844	763	2.770	599	2.233
97. San Damiano d'Asti	3.262	3.402	6.664	5.604	2.352	8.850	1.933	7.414
98. San Giòrgio Scarampi	138	137	275	275	85	345	76	312
99. San Martino Alfieri	415	419	834	824	325	1.486	242	1.122
100. San Marzano Oliveto	584	582	1.166	1.171	453	1.876	369	1.560
101. San Pàolo Solbrito	427	456	883	916	400	1.559	312	1.259
102. Scandeluzza	255	275	530	505	227	1.027	177	824
103. Scurzolengo	466	461	927	927	395	1.688	336	1.441
104. Serole	141	127	268	268	75	309	68	278
105. Sessame	277	268	545	545	202	869	165	734
106. Sèttime	276	280	556	531	261	1.113	203	926
107. Sòglio	105	131	236	237	144	654	94	447
108. Tigliole	889	932	1.821	1.825	817	3.292	568	2.363
109. Tonco	588	602	1.190	1.187	445	1.798	389	1.588
110. Tonengo	118	109	227	218	115	389	75	275
111. Vaglio Serra	224	229	453	435	174	763	147	648
112. Valfenera	822	838	1.660	1.633	592	2.497	473	1.970
113. Vèsime	563	512	1.075	1.053	348	1.583	310	1.423
114. Viale	173	170	343	325	200	845	135	574
115. Viarigi	816	820	1.636	1.579	702	2.663	576	2.256
116. Vigliano d'Asti	502	467	969	966	364	1.460	309	1.249
117. Villafranca d'Asti	1.264	1.193	2.457	2.393	842	3.054	744	2.686
118. Villanova d'Asti	1.511	1.520	3.031	2.984	963	3.522	881	3.252
119. Villa San Secondo	270	296	566	542	257	1.141	196	891
120. Vinchio	523	531	1.054	1.006	354	1.614	296	1.383
TOTALE	106.108	108.496	214.604	214.359	79.542	312.386	67.476	266.565

segue Provincia di Asti

P R O V I N C I A D I A L E S S A N D R I A								
1. Acqui Terme	8.889	9.518	18.407	19.500	6.133	22.415	5.822	21.153
2. Albera Ligure	366	337	703	651	276	1.349	226	1.134
3. Alessandria	44.291	48.469	92.760	94.502	31.010	105.305	29.572	99.748
4. Alfiano Natta	748	733	1.481	1.472	615	2.702	468	2.112
5. Alice Bel Collè	666	671	1.337	1.325	462	1.962	409	1.735
6. Alluvioni Cambiò	659	701	1.360	1.342	454	1.824	421	1.706
7. Altavilla Monferrato	469	493	962	937	450	1.779	355	1.401
8. Alzano Scrivia	205	190	395	389	142	561	124	508
9. Arquata Scrivia	2.699	2.847	5.546	5.599	1.947	7.920	1.713	6.877
10. Avolasca	310	294	604	573	237	1.034	164	773
11. Bälzola	1.126	1.183	2.309	2.312	946	3.600	828	3.212
12. Basaluzzo	714	672	1.386	1.298	534	2.021	510	1.900
13. Bassignana	904	1.016	1.920	1.870	756	3.119	640	2.673
14. Belforte Monferrato	248	247	495	492	233	895	172	680
15. Bergamasco	516	630	1.246	1.219	494	2.090	406	1.790
16. Berzano di Tortona	117	106	223	221	71	303	65	284
17. Bistagno	1.084	1.063	2.147	2.064	797	3.089	662	2.575
18. Borghetto di Borbera	947	961	1.908	1.860	736	3.214	605	2.596
19. Borgoratto Alessandrino	367	344	711	691	272	1.031	236	885
20. Borgo San Martino	886	892	1.778	1.990	544	2.000	535	1.959
21. Bosco Marengo	1.514	1.538	3.052	3.139	1.071	4.582	951	4.072
22. Bòsio	876	825	1.701	1.673	622	2.711	514	2.258
23. Bòzzole	226	273	499	486	191	722	184	695
24. Brignano-Frascata	432	455	887	848	337	1.352	265	1.116
25. Cabella Ligure	770	736	1.506	1.377	628	2.601	486	2.074
26. Camagna Monferrato	481	540	1.021	1.031	476	1.791	379	1.452
27. Camino	778	790	1.568	1.602	738	3.205	560	2.450
28. Cantalupo Ligure	443	430	873	828	321	1.483	267	1.230
29. Capriata d'Orba	1.128	1.148	2.276	2.217	851	3.606	724	2.982
30. Carbonara Scrivia	327	342	669	646	273	1.050	217	816
31. Carentino	196	215	411	421	172	776	137	616
32. Carezzano	439	422	861	870	346	1.498	271	1.221
33. Carpeneto	750	748	1.498	1.468	564	2.758	430	2.180
34. Carrega Ligure	437	347	784	683	350	1.558	264	1.152
35. Carròsio	323	397	720	706	334	1.206	280	1.011
36. Cartòsio	506	528	1.034	1.029	392	1.634	323	1.370
37. Casal Cermelli	733	779	1.512	1.467	511	1.984	476	1.856
38. Casalèggio Bòiro	172	140	312	312	118	506	91	386
39. Casale Monferrato	9.607	21.220	40.827	42.342	13.993	46.772	13.580	45.363
40. Casalnoceto	572	610	1.182	1.180	378	1.420	376	1.414
41. Casasco	190	169	359	307	125	509	105	442

Segue Tav. 7 — Popolazione residente, popolazione presente, abitazioni, per comune

COMUNI	POPOLAZIONE				ABITAZIONI				
	Residente			Presente	Totale		di cui occupate		
	M	F	MF		Numero	Stanze	Numero	Stanze	
segue Provincia di ALESSANDRIA									
42. Cassano Spinola	955	962	1.917	1.890	655	2.561	572	2.182	
43. Cassine	1.897	2.034	3.931	3.922	1.551	6.667	1.275	5.460	
44. Cassinelle	547	533	1.080	1.036	508	2.206	352	1.574	
45. Castellania	114	86	200	194	93	400	59	285	
46. Castellar Guidobono	226	225	451	440	165	644	144	563	
47. Castellazzo Bòrmida	2.660	2.906	5.566	5.472	1.879	6.934	1.776	6.537	
48. Castelletto d'Erro	144	132	276	268	114	368	75	285	
49. Castelletto d'Orba	1.025	1.059	2.084	2.013	815	3.467	618	2.662	
50. Castelletto Merli	498	452	950	925	371	1.591	293	1.275	
51. Castelletto Monferrato	460	485	945	935	412	1.615	331	1.293	
52. Castelnuovo Bòrmida	577	623	1.200	1.207	508	2.153	424	1.826	
53. Castelnuovo Scrivia	2.838	2.981	5.819	5.834	1.874	7.585	1.774	7.172	
54. Castelspina	273	330	603	591	259	979	232	843	
55. Cavatore	247	201	448	429	203	867	136	581	
56. Cella Monte	414	414	828	795	254	1.232	231	1.131	
57. Cereseto	402	417	819	814	319	1.470	255	1.073	
58. Cerreto Grue	280	273	553	512	164	674	154	643	
59. Cerrina Monferrato	697	671	1.368	1.311	536	2.392	414	1.822	
60. Coniolo	320	301	621	607	239	940	215	847	
61. Conzano	517	512	1.029	967	410	1.653	351	1.429	
62. Costa Vescovato	353	340	693	641	270	1.009	177	768	
63. Cremolino	536	535	1.071	1.058	428	1.995	335	1.523	
64. Cuccaro Monferrato	307	319	626	593	265	1.182	219	991	
65. Dènice	206	180	386	376	160	587	119	461	
66. Dernice	278	272	550	524	212	1.030	162	636	
67. Fàbbria Curone	950	877	1.827	1.478	758	3.469	586	2.774	
68. Felizzano	1.093	1.140	2.233	2.122	838	3.078	794	2.917	
69. Fraconalto	221	206	427	428	232	1.153	133	634	
70. Francavilla Bisio	231	235	466	458	166	671	145	590	
71. Frascaro	268	399	667	551	197	787	173	704	
72. Frassinello Monferrato	465	459	924	913	322	1.319	297	1.248	
73. Frassineto Po	871	847	1.718	1.695	649	2.452	581	2.168	
74. Fresonara	418	473	891	890	370	1.503	329	1.319	
75. Frugarolo	1.148	1.216	2.364	2.326	793	3.122	746	2.899	
76. Fubine	922	965	1.887	1.977	784	3.204	644	2.670	
77. Gabiano	942	863	1.805	1.809	667	2.836	578	2.486	
78. Gamalero	575	608	1.183	1.140	491	1.990	402	1.601	
79. Garbagna	531	496	1.027	1.048	369	1.469	314	1.248	
80. Gavazzana	138	101	239	272	86	313	72	263	
81. Gavi	2.420	2.461	4.881	4.761	1.954	7.546	1.528	5.908	
82. Giarole	406	429	835	824	280	1.147	264	1.081	
83. Gremlasco	323	340	663	622	236	1.004	206	868	
84. Grogardo	334	300	634	624	334	1.126	224	802	
85. Grondona	343	326	669	657	305	1.241	221	919	
86. Guazzora	238	260	498	469	185	734	163	655	
87. Isola Sant'Antonio	571	559	1.130	1.180	381	1.593	357	1.509	
88. Lerma	446	454	900	897	394	1.754	283	1.259	
89. Lu	1.043	1.093	2.136	2.054	857	3.274	709	2.781	
90. Malvicino	97	91	188	188	74	280	55	225	
91. Màsio	870	876	1.746	1.679	644	2.728	558	2.397	
92. Melazzo	773	740	1.513	1.484	571	2.375	491	2.042	
93. Merana	206	167	373	363	120	549	107	479	
94. Mirabello Monferrato	874	948	1.822	1.930	724	2.797	619	2.437	
95. Molare	877	931	1.808	1.827	797	3.456	591	2.492	
96. Molino dei Torti	446	445	891	898	313	1.457	291	1.352	
97. Mombello Monferrato	826	821	1.647	1.635	689	2.884	564	2.343	
98. Momperone	236	230	466	450	143	588	131	549	
99. Moncestino	225	226	451	481	201	745	153	585	
100. Mongiardino Ligure	350	294	644	613	274	1.177	203	933	
101. Monleale	479	455	934	902	286	1.246	271	1.176	
102. Montacuto	379	311	690	691	188	830	186	817	
103. Montaldeo	313	296	609	521	222	866	188	735	
104. Montaldo Bòrmida	486	484	970	983	457	1.894	329	1.398	
105. Montecastello	291	306	597	588	282	1.245	206	919	
106. Montechiaro d'Acqui	452	395	847	837	256	1.101	228	1.001	
107. Montegioco	192	175	367	357	126	628	99	495	
108. Montemarzino	371	372	743	724	259	1.094	225	968	
109. Morano sul Po	1.122	1.212	2.334	2.268	919	2.827	863	2.663	
110. Morbello	417	405	822	766	394	1.543	285	1.124	
111. Mornese	454	421	875	929	363	1.599	259	1.153	
112. Morsasco	425	405	830	830	413	1.701	296	1.186	
113. Murisengo	899	900	1.799	1.770	731	3.246	572	2.595	
114. Novi Ligure	12.896	14.076	26.972	27.954	9.421	33.134	8.892	30.661	

Seque Tav. 7 — Popolazione residente, popolazione presente, abitazioni, per comune

COMUNI	POPOLAZIONE				ABITAZIONI			
	Residente			Presente	Totale		di cui occupate	
	M	F	MF		Numero	Stanze	Numero	Stanze
segue Provincia di ALESSANDRIA								
115. Occimiano	785	810	1.595	1.550	500	2.109	488	2.046
116. Odalengo Grande	421	399	820	811	397	1.625	270	1.158
117. Odalengo Piccolo	242	218	460	443	201	905	156	708
118. Olivola	135	137	272	258	116	569	93	443
119. Orsara Bòrmida	340	325	665	652	335	1.215	233	870
120. Ottiglio	704	689	1.393	1.322	568	2.579	462	2.160
121. Ovada	5.058	5.208	10.266	10.505	3.502	14.629	3.164	12.682
122. Oviglio	768	827	1.595	1.598	621	2.358	547	2.100
123. Ozzano Monferrato	1.101	1.078	2.179	2.156	824	3.018	755	2.706
124. Paderna	213	195	408	405	142	679	120	577
125. Pareto	667	574	1.241	1.131	418	1.756	350	1.484
126. Parodi Ligure	577	571	1.148	1.100	602	2.426	391	1.626
127. Pasturana	368	374	742	750	286	1.205	248	1.060
128. Pecetto di Valenza	553	543	1.096	1.106	396	1.542	347	1.344
129. Pietra Marazzi	366	368	734	738	328	1.436	215	946
130. Piòvera	476	484	960	968	321	1.263	292	1.156
131. Pomaro Monferrato	316	344	660	651	246	980	217	902
132. Pontecurone	2.139	2.342	4.481	4.388	1.387	4.888	1.354	4.752
133. Pontestura	1.214	1.215	2.429	2.362	946	3.823	853	3.470
134. Ponti	542	529	1.071	1.048	376	1.553	323	1.353
135. Ponzano Monferrato	395	368	763	764	272	1.107	237	969
136. Ponzone	976	930	1.906	1.852	1.052	4.487	616	2.569
137. Pozzòl Groppo	351	294	645	611	218	895	185	745
138. Pozzolo Formigaro	2.094	2.163	4.257	4.171	1.415	5.410	1.346	5.150
139. Prasco	279	298	577	579	298	1.082	215	800
140. Predosa	1.302	1.359	2.661	2.630	900	3.488	804	3.046
141. Quargnento	770	832	1.602	1.576	656	2.606	537	2.097
142. Quattordio	869	842	1.711	1.708	548	2.343	480	2.126
143. Ricaldone	496	499	995	968	424	1.621	365	1.421
144. Rivalta Bòrmida	930	990	1.920	1.858	786	3.073	676	2.689
145. Rivarone	227	267	494	492	220	931	191	805
146. Roccaforte Ligure	193	171	364	346	191	793	123	541
147. Rocca Grimalda	951	975	1.926	1.878	893	3.880	662	2.882
148. Rocchetta Ligure	225	207	432	424	179	786	131	606
149. Rosignano Monferrato	1.139	1.100	2.239	2.242	790	3.656	637	2.991
150. Sala Monferrato	408	390	798	773	278	1.279	235	1.085
151. Sale	2.546	2.859	5.405	5.321	1.641	6.743	1.557	6.416
152. San Cristòforo	375	369	744	734	225	993	207	892
153. San Giòrgio Monferrato	633	658	1.291	1.255	455	1.765	419	1.562
154. San Salvatore Monferrato	2.330	2.556	4.886	4.706	1.743	6.659	1.586	6.051
155. San Sebastiano Curone	371	408	779	746	282	1.258	233	1.010
156. Sant'Agata Fòssili	283	316	599	612	204	905	196	858
157. Sardigliano	390	356	746	725	328	1.225	260	988
158. Sarezzano	739	711	1.450	1.376	441	1.906	413	1.771
159. Serralunga di Crea	498	524	1.022	1.021	388	1.571	329	1.336
160. Serravalle Scrivia	2.391	2.554	4.945	4.919	1.741	7.485	1.564	6.271
161. Sezzadio	945	997	1.942	1.853	777	3.375	692	3.037
162. Silvano d'Orba	959	972	1.931	1.913	868	3.511	673	2.826
163. Solero	1.140	1.260	2.400	2.370	848	3.120	791	2.894
164. Solonghello	239	251	490	477	212	898	172	725
165. Spigno Monferrato	1.364	1.285	2.649	2.485	842	3.604	807	3.431
166. Spineto Scrivia	258	273	531	499	232	1.022	185	839
167. Stazzano	1.027	938	1.965	2.105	746	3.085	626	2.528
168. Strevi	856	937	1.793	1.790	727	3.118	613	2.654
169. Tagliolo Monferrato	694	646	1.340	1.332	581	2.499	413	1.777
170. Tassarob	275	282	557	548	223	817	183	667
171. Terruggia	423	423	846	836	298	1.280	260	1.072
172. Terzo	505	496	1.001	980	348	1.507	313	1.356
173. Ticineto	788	820	1.608	1.564	558	2.218	528	2.111
174. Tortona	12.402	12.913	25.315	25.787	8.089	28.368	7.782	27.086
175. Treville	225	227	452	416	209	888	173	746
176. Trisobbio	507	483	990	967	443	1.963	335	1.525
177. Valenza	8.999	9.537	18.536	18.533	6.244	20.572	6.040	19.785
178. Valmacca	840	891	1.731	1.681	609	2.273	589	2.209
179. Vignale Monferrato	889	1.012	1.901	1.900	786	3.503	619	2.829
180. Vignole Borbera	805	902	1.707	1.692	659	2.687	588	2.294
181. Viguzzolo	1.456	1.465	2.921	2.841	905	3.327	879	3.226
182. Villadeati	596	587	1.183	1.136	472	2.274	384	1.860
183. Villavèrnia	435	491	926	909	307	1.320	286	1.200
184. Villamiròglio	317	293	610	613	289	1.009	218	790
185. Villanova Monferrato	1.130	1.160	2.290	2.245	908	3.138	867	2.976
186. Villaromagnano	414	390	804	792	248	1.106	227	995
187. Visone	764	786	1.550	1.508	641	2.329	491	1.895

Segue Tav. 7 — Popolazione residente, popolazione presente, abitazioni, per comune

COMUNI	POPOLAZIONE				ABITAZIONI			
	Residente			Presente	Totale		di cui occupate	
	M	F	MF		Numero	Stanze	Numero	Stanze
segue Provincia di ALESSANDRIA								
188. Volpedo	771	762	1.533	1.492	581	2.330	491	1.955
189. Volpeglino	128	117	245	240	97	404	72	328
190. Voltàggio	622	686	1.308	1.268	643	2.846	363	1.489
TOTALE	233.754	244.859	478.613	430.159	171.549	651.809	153.659	578.372
VALLE D'AOSTA								
1. Allain	227	206	433	411	180	406	142	322
2. Antey Saint André	291	287	578	575	350	1.162	191	607
3. Aosta	15.095	15.338	30.633	31.406	9.789	32.121	9.042	29.741
4. Arnaz	588	618	1.206	1.161	719	1.898	397	1.246
5. Arvier	422	399	821	784	501	1.461	274	911
6. Avise	240	190	430	389	231	699	144	480
7. Ayas	559	580	1.139	1.103	773	2.798	337	891
8. Aymaville	694	666	1.360	1.298	621	1.942	408	1.352
9. Bard	89	97	186	175	104	344	66	234
10. Bionaz	160	122	282	1.134	123	314	90	239
11. Brissogne	302	281	583	548	252	696	200	579
12. Brusson	524	578	1.102	1.050	560	1.696	385	949
13. Challant Saint Anselme	391	364	755	640	387	1.167	257	797
14. Challant Saint Victor	335	329	664	606	315	943	229	697
15. Chambave	459	472	931	883	438	1.111	294	816
16. Chamois	75	66	141	142	101	198	43	91
17. Champdepraz	375	354	729	682	290	897	239	765
18. Champorcher	282	281	563	532	307	1.091	188	717
19. Charvensod	803	677	1.480	1.430	481	1.400	433	1.280
20. Châtillon	1.924	1.970	3.894	4.147	1.467	4.486	1.282	3.980
21. Cogne	940	916	1.856	1.789	839	2.847	549	1.676
22. Courmayeur	825	832	1.657	2.645	1.359	5.833	496	1.701
23. Donnaz	1.035	1.016	2.051	1.936	769	2.463	702	2.276
24. Doues	242	256	498	458	201	573	137	416
25. Emarese	142	119	261	247	151	438	78	253
26. Etroubles	274	229	503	494	273	883	153	523
27. Fênis	745	682	1.427	1.345	599	1.856	458	1.518
28. Fontainemore	326	368	694	669	577	1.670	239	822
29. Gaby	305	345	650	588	350	1.110	203	670
30. Gignod	508	497	1.005	899	495	1.645	337	1.206
31. Gressan	789	722	1.511	1.448	644	2.018	436	1.463
32. Gressoney La Trinité	112	86	198	191	130	567	66	273
33. Gressoney Saint Jean	361	381	742	700	442	2.118	249	1.062
34. Hône	495	526	1.021	971	477	1.402	350	1.078
35. Introd	273	264	537	508	262	861	179	652
36. Issime	247	250	497	459	234	871	161	650
37. Issogne	699	694	1.393	1.309	531	1.334	432	1.168
38. Jovençon	209	175	384	370	139	527	118	471
39. La Magdeleine	48	46	94	85	41	132	33	107
40. La Salle	797	781	1.578	1.527	690	2.035	524	1.585
41. La Thuile	483	418	901	849	409	1.439	282	964
42. Lillianes	232	265	497	428	404	952	169	508
43. Montjovet	686	682	1.368	1.288	560	1.649	451	1.358
44. Morgex	627	618	1.245	1.198	458	1.535	385	1.304
45. Nus	1.057	1.020	2.077	1.898	792	2.272	615	1.873
46. Ollomont	103	108	211	200	138	458	62	218
47. Oyace	144	133	277	258	88	218	73	178
48. Perloz	299	283	582	565	470	1.255	175	581
49. Pollein	285	262	547	543	212	685	182	611
50. Pont Bozet	179	170	349	296	234	495	122	295
51. Pontey	241	234	475	448	195	606	150	493
52. Pont Saint Martin	1.495	1.525	3.020	2.908	1.015	3.356	972	3.236
53. Pré Saint Didier	326	341	667	693	400	1.578	220	763
54. Quart	1.071	1.011	2.082	2.009	870	2.388	648	1.874
55. Rhêmes Notre Dame	57	33	90	104	69	240	29	102
56. Rhêmes Saint Georges	141	140	281	294	133	360	88	264
57. Roisan	208	208	416	386	181	519	130	405
58. Saint Christophe	841	767	1.608	1.543	589	1.874	506	1.627
59. Saint Denis	230	215	445	422	312	946	163	565
60. Saint Marcel	519	532	1.051	997	499	1.565	345	1.177
61. Saint Nicolas	179	172	351	333	289	802	126	432
62. Saint Oyen	98	102	200	201	80	361	60	294
63. Saint Pierre	705	677	1.382	1.378	654	2.295	455	1.769

Segue Tav. 7 — Popolazione residente, popolazione presente, abitazioni, per comune

C O M U N I	P O P O L A Z I O N E				A B I T A Z I O N I				
	Residente			Presente	Totale		di cui occupate		
	M	F	MF		Numero	Stanze	Numero	Stanze	
<i>segue Valle d'Aosta</i>									
64. Saint Rhémy	278	236	514	1.125	225	810	150	524	
65. Saint Vincent	1.874	1.894	3.768	4.198	1.540	5.182	1.263	4.161	
66. Sarre	865	866	1.731	1.678	626	1.917	532	1.709	
67. Torgnon	322	299	621	617	355	1.044	170	529	
68. Valgrisanche	223	204	427	411	138	504	114	423	
69. Valpelline	405	326	731	674	285	834	228	707	
70. Valsavaranche	160	135	295	263	175	473	105	282	
71. Valtournanche	801	794	1.595	1.708	1.018	3.515	465	1.432	
72. Verrayes	602	550	1.152	1.142	678	1.508	330	833	
73. Verrès	1.241	1.278	2.519	2.427	896	2.810	849	2.679	
74. Villeneuve	521	496	1.017	933	470	1.407	343	1.115	
TOTALE	50.705	50.254	100.959	102.149	42.649	135.865	31.498	101.549	

PROVINCIA DI IMPERIA

1. Airole	276	266	542	487	299	788	222	597
2. Apricale	426	461	887	827	453	1.560	397	1.391
3. Aquila di Arròscia	162	156	318	293	113	523	98	453
4. Armo	104	101	205	191	79	299	64	249
5. Aurigo	323	274	597	540	243	1.013	200	846
6. Badalucco	1.050	1.067	2.117	2.017	834	2.676	737	2.407
7. Baiardo	343	372	715	681	433	1.415	273	901
8. Bordighera	5.244	6.008	11.252	12.068	4.449	16.048	3.635	13.225
9. Borghetto d'Arròscia	498	466	964	951	422	1.738	314	1.373
10. Borgomaro	756	811	1.567	1.413	678	2.914	557	2.424
11. Camporosso	1.466	1.455	2.921	2.848	991	3.605	855	3.134
12. Caravonica	198	169	367	349	138	600	115	507
13. Carpasio	182	188	370	334	171	629	124	475
14. Castellaro	288	257	545	546	216	936	211	913
15. Castel Vittorio	451	440	891	839	413	1.086	359	961
16. Ceriana	944	960	1.904	1.868	858	2.818	762	2.529
17. Cervo	565	541	1.106	1.054	542	2.035	359	1.404
18. Césio	214	183	397	366	179	733	132	560
19. Chiusànico	454	445	899	810	329	1.562	295	1.380
20. Chiusavècchia	272	274	546	500	202	917	174	809
21. Cipressa	556	526	1.082	1.034	396	1.765	342	1.527
22. Civezza	198	202	400	392	215	937	167	704
23. Còsio di Arròscia	368	365	733	676	307	1.172	255	978
24. Costarainera	271	324	595	1.003	179	724	154	648
25. Diano Arentino	231	237	468	462	182	853	164	768
26. Diano Castello	551	546	1.097	1.344	397	1.617	367	1.497
27. Diano Marina	2.159	2.397	4.556	5.279	2.191	8.596	1.508	6.082
28. Diano San Pietro	506	531	1.037	1.011	350	1.364	341	1.335
29. Dolceaacqua	950	987	1.937	1.839	760	2.597	647	2.259
30. Dolcedo	716	761	1.477	1.423	543	2.490	495	2.270
31. Imperia	16.674	18.321	34.995	35.885	11.811	46.689	10.758	42.679
32. Isolabona	369	392	761	674	325	1.138	289	1.023
33. Lucinasco	186	171	357	341	189	879	142	681
34. Mendatica	270	253	523	517	223	782	189	668
35. Molini di Triora	742	719	1.461	1.384	683	2.516	540	1.990
36. Montalto Ligure	314	326	640	651	263	930	230	799
37. Montegrosso Pian Latte	133	115	248	258	112	448	93	379
38. Olivetta San Michele	230	232	462	410	222	768	165	568
39. Ospedaletti	1.422	1.489	2.911	3.150	1.616	5.358	950	3.325
40. Perinaldo	609	593	1.202	1.023	450	1.896	447	1.880
41. Pietrabruna	403	401	804	786	341	1.391	307	1.246
42. Pieve di Teco	1.095	1.081	2.176	2.096	934	3.751	746	2.981
43. Pigna	964	1.037	2.001	1.838	1.008	3.385	693	2.398
44. Pompeiana	327	327	654	661	266	956	221	808
45. Pontedàssio	875	948	1.823	1.679	741	2.981	663	2.684
46. Pornàssio	483	448	931	881	424	2.025	308	1.384
47. Prelà	450	478	928	820	411	1.778	330	1.428
48. Ranzo	408	402	810	765	308	1.415	275	1.280
49. Rezzo	439	377	816	735	391	1.704	289	1.226
50. Riva Ligure	1.084	1.113	2.197	2.199	666	2.286	630	2.170
51. Rocchetta Nervina	236	208	444	399	240	910	167	657
52. San Bartolomeo del Cervo	933	998	1.931	1.937	1.204	3.735	617	2.259
53. San Biàgio della Cima	416	400	816	810	321	1.202	284	1.089
54. San Lorenzo al Mare	491	488	979	970	344	1.330	301	1.122
55. San Remo	26.097	29.112	55.209	56.935	22.978	78.005	17.936	61.006

Segue Tav. 7 — Popolazione residente, popolazione presente, abitazioni, per comune

C O M U N I	P O P O L A Z I O N E				A B I T A Z I O N I			
	Residente			Presente	Totale		di cui occupate	
	M	F	MF		Numero	Stanze	Numero	Stanze
segue Provincia di IMPERIA								
56. Santo Stefano al Mare	761	820	1.581	1.568	482	1.627	458	1.539
57. Seborga	134	113	247	221	121	406	93	306
58. Soldano	336	300	636	600	246	989	223	904
59. Taggia	5.253	5.638	10.896	11.316	3.884	14.120	3.407	12.599
60. Terzòrio	118	136	254	239	95	398	89	381
61. Triora	487	497	984	804	546	1.943	381	1.356
62. Vallebona	372	382	754	744	302	1.138	272	1.026
63. Vallecrosia	1.809	1.868	3.677	4.033	1.179	4.235	1.095	3.956
64. Vasia	371	380	751	670	341	1.377	280	1.151
65. Ventimiglia	11.364	11.424	22.788	22.609	7.120	25.899	6.580	23.994
66. Vessalico	226	219	445	391	198	875	177	770
67. Villa Faraldi	284	292	576	523	233	1.009	192	836
TOTALE	97.892	104.268	202.160	205.017	78.780	288.284	65.140	241.154

PROVINCIA DI SAVONA

1. Alàsio	5.459	6.186	11.645	13.168	6.237	24.801	3.730	14.591
2. Albenga	7.960	7.774	15.734	17.464	4.821	19.015	4.545	17.893
3. Albisola Marina	2.447	2.620	5.067	5.182	2.008	8.371	1.492	6.476
4. Albisola Superiore	4.376	4.472	8.848	8.934	3.153	11.519	2.725	10.021
5. Altare	1.636	1.671	3.307	3.284	1.153	4.242	1.080	3.930
6. Andora	1.715	1.613	3.328	3.578	1.423	5.783	1.016	4.056
7. Arnasco	198	205	403	385	139	583	120	507
8. Balestrino	189	240	429	424	161	684	129	566
9. Bardineto	449	447	896	834	397	1.849	289	1.318
10. Bergeggi	323	358	681	748	394	1.297	203	659
11. Boissano	145	139	284	279	117	558	91	452
12. Borghetto Santo Spirito	748	703	1.451	1.441	633	2.403	431	1.840
13. Bòrgio Verezzi	727	819	1.546	1.773	777	3.280	507	2.186
14. Bòrmida	363	355	718	704	249	1.056	213	893
15. Càiro Montenotte	6.989	6.946	13.935	13.886	4.543	16.787	4.181	15.422
16. Càlice Ligure	690	667	1.357	1.316	477	2.083	384	1.686
17. Calizzano	1.080	1.085	2.165	2.071	829	3.721	675	2.946
18. Càrcare	2.342	2.422	4.764	4.723	1.551	5.792	1.459	5.432
19. Casanova Lerrone	556	550	1.106	1.009	365	1.725	332	1.575
20. Castelbianco	187	180	367	363	139	510	128	475
21. Castelvèchio di Rocca Barbena	185	179	364	366	162	679	125	540
22. Celle Ligure	1.893	2.083	3.976	4.062	1.807	7.564	1.192	4.988
23. Cèngio	2.215	2.160	4.375	4.285	1.397	5.126	1.292	4.794
24. Ceriale	1.291	1.311	2.602	2.841	898	3.785	797	3.265
25. Cisano sul Neva	401	410	811	812	265	1.115	250	1.022
26. Cossèria	550	526	1.076	1.059	394	1.529	313	1.202
27. Dego	1.433	1.298	2.731	2.720	1.018	4.395	846	3.664
28. Erli	238	233	471	478	166	637	149	583
29. Finale Ligure	6.179	6.444	12.623	12.967	5.312	20.365	3.870	14.679
30. Garlenda	210	191	401	381	190	829	137	652
31. Giusténice	339	327	666	656	197	837	183	786
32. Giusvalla	312	315	627	619	240	1.046	187	852
33. Liguèglia	1.009	1.049	2.058	2.276	1.491	5.474	700	2.678
34. Loano	4.333	4.833	9.166	9.776	4.021	15.778	2.834	11.402
35. Magliolo	317	280	597	567	204	917	162	721
36. Màllare	797	732	1.529	1.506	520	2.108	431	1.720
37. Massimino	151	146	297	270	122	478	96	394
38. Millésimo	1.586	1.627	3.213	3.152	1.092	4.171	986	3.735
39. Miòglia	411	398	809	781	287	1.358	243	1.124
40. Murialdo	716	637	1.353	1.284	479	1.860	404	1.561
41. Nasino	194	177	371	362	147	659	112	528
42. Noli	1.407	1.541	2.948	2.936	1.391	5.319	929	3.657
43. Onzo	138	162	300	301	106	513	92	438
44. Orco Feglino	460	407	867	834	269	1.139	228	979
45. Ortovero	473	430	903	881	316	1.328	282	1.197
46. Osiglia	415	388	803	756	287	1.233	235	984
47. Pàllare	615	571	1.186	1.169	388	1.544	337	1.346
48. Piana Crixia	662	637	1.299	1.287	471	2.091	407	1.800
49. Pietra Ligure	2.435	3.025	5.460	7.691	1.934	8.224	1.502	6.590
50. Plòdio	201	209	410	392	148	572	116	450
51. Pontinvrea	326	317	643	662	290	1.156	211	848
52. Quiliano	3.145	3.150	6.295	6.248	1.802	7.300	1.784	7.229
53. Rialto	300	266	566	526	216	929	163	730
54. Roccavignale	546	505	1.051	1.037	338	1.278	294	1.127

Segue Tav. 7 — Popolazione residente, popolazione presente, abitazioni, per comune

COMUNI	POPOLAZIONE				ABITAZIONI			
	Residente			Presente	Totale		di cui occupate	
	M	F	MF		Numero	Stanze	Numero	Stanze
segue Provincia di SAVONA								
55. Sassetto	1.238	1.312	2.550	2.621	1.223	5.417	796	3.489
56. Savona	34.458	37.657	72.115	72.916	22.693	91.228	21.494	86.492
57. Spotorno	1.329	1.444	2.773	2.757	1.437	5.884	840	3.338
58. Stella	1.189	1.170	2.359	2.337	1.125	4.717	766	3.142
59. Stellanello	522	489	1.011	934	374	1.838	305	1.506
60. Testico	171	175	346	294	145	584	114	476
61. Toirano	584	590	1.174	1.147	440	1.893	365	1.610
62. Tovo San Giacomo	703	678	1.381	1.371	423	1.923	355	1.637
63. Urbe	727	776	1.503	1.440	774	3.649	481	2.257
64. Vado Ligure	5.068	5.088	10.156	9.971	3.067	11.340	2.926	10.868
65. Varazze	6.766	7.375	14.141	14.872	5.389	22.252	4.288	17.698
66. Vendone	239	215	454	410	133	633	132	630
67. Vezzi Pòrtio	234	258	492	505	207	858	159	682
68. Villanova d'Albenga	544	555	1.099	1.082	401	1.405	348	1.222
69. Zuccarello	212	198	410	381	147	622	141	594
TOTALE	128.446	134.396	262.842	270.544	95.902	383.638	79.131	316.930

PROVINCIA DI GENOVA

1. Arenzano	3.152	3.359	6.511	6.501	2.447	10.431	1.830	7.555
2. Avegno	842	784	1.626	1.608	662	2.805	519	2.259
3. Bargagli	1.290	1.214	2.504	2.598	1.363	5.546	880	3.506
4. Bogliasco	1.826	2.021	3.847	3.824	1.497	6.736	1.212	5.353
5. Borzonasca	1.642	1.684	3.326	3.177	1.300	5.411	1.001	4.122
6. Busalla	2.510	2.703	5.213	5.210	1.934	8.255	1.644	6.753
7. Camogli	3.845	4.436	8.281	8.216	3.485	15.430	2.683	12.007
8. Campo Ligure	1.821	2.050	3.881	3.794	1.372	5.526	1.207	4.759
9. Campomorone	2.956	3.124	6.080	5.994	2.049	8.146	1.834	7.276
10. Carasco	809	857	1.676	1.649	558	2.596	533	2.467
11. Casarza Ligure	1.382	1.381	2.763	2.693	879	3.693	811	3.371
12. Casella	681	657	1.338	1.306	683	3.285	428	1.897
13. Castiglione Chiavarese	979	978	1.957	1.858	640	2.886	559	2.482
14. Ceranesi	1.632	1.544	3.176	3.128	1.034	4.624	929	4.076
15. Chiavari	11.352	13.251	24.603	25.976	8.764	37.803	7.597	33.258
16. Cicagna	1.159	1.277	2.436	2.396	819	3.934	713	3.396
17. Cogoleto	4.039	4.141	8.180	8.196	1.924	7.518	1.826	7.075
18. Cogorno	1.372	1.407	2.779	2.748	837	3.835	790	3.592
19. Corèglia Ligure	209	194	403	369	144	889	116	738
20. Crocefieschi	413	387	800	779	510	2.300	243	1.032
21. Davagna	972	932	1.904	1.968	1.023	3.903	693	2.564
22. Fàscia	142	112	254	236	125	642	71	390
23. Favale di Màlvaro	325	345	670	672	309	1.676	218	1.218
24. Fontanigòrda	428	423	851	818	534	2.461	266	1.268
25. Génova	373.599	410.595	784.194	796.145	232.002	954.807	220.159	905.383
26. Gorreto	226	237	463	433	237	1.087	154	750
27. Isola del Cartone	1.127	1.194	2.321	2.440	1.040	3.892	778	2.944
28. Lavagna	5.191	5.873	11.064	11.008	4.112	17.891	3.247	14.294
29. Lèivi	548	560	1.108	1.091	352	1.814	297	1.534
30. Lòrsica	488	486	974	903	350	1.667	273	1.304
31. Lumarzo	769	757	1.526	1.549	905	4.103	542	2.656
32. Masone	2.057	2.081	4.138	4.050	1.401	6.059	1.082	4.624
33. Mele	1.335	1.401	2.736	2.695	878	3.494	780	3.096
34. Mezzànego	796	758	1.554	1.494	554	2.447	452	2.019
35. Mignànego	1.687	1.652	3.339	3.384	1.407	6.432	1.078	4.531
36. Mocònesi	1.105	1.069	2.174	2.071	685	3.197	580	2.699
37. Monèglia	1.352	1.360	2.712	2.598	962	4.384	751	3.423
38. Montebruno	346	303	649	589	272	1.193	205	930
39. Montòggio	1.127	1.140	2.267	2.281	1.226	5.141	759	3.184
40. Ne	1.670	1.620	3.290	3.197	1.079	5.996	837	4.974
41. Neirone	754	695	1.449	1.393	627	2.547	471	1.853
42. Orero	446	440	886	881	289	1.314	240	1.099
43. Pieve Ligure	1.071	1.185	2.256	2.252	903	4.212	709	3.272
44. Portòino	469	542	1.011	1.096	472	1.748	315	1.043
45. Propata	211	199	410	402	293	1.063	142	562
46. Rapalo	9.473	11.133	20.606	21.740	12.298	44.373	6.754	24.278
47. Recco	2.928	3.273	6.201	6.098	2.392	10.226	1.875	7.960
48. Rezzoàglio	1.373	1.384	2.757	2.595	1.166	5.704	754	3.882
49. Ronco Scrivia	2.509	2.625	5.134	5.320	1.998	8.136	1.655	6.613
50. Rondanina	116	88	204	193	88	359	65	240
51. Rossiglione	2.083	2.120	4.203	4.156	1.375	5.364	1.262	4.828

Segue Tav. 7 — Popolazione residente, popolazione presente, abitazioni, per comune

COMUNI	POPOLAZIONE				ABITAZIONI			
	Residente			Presente	Totale		di cui occupate	
	M	F	MF		Numero	Stanze	Numero	Stanze
segue Provincia di GENOVA								
52. Rovegno	583	583	1.166	1.131	574	2.990	358	1.858
53. San Colombano Certenoli	1.226	1.264	2.490	2.430	777	3.964	706	3.581
54. Santa Margherita Ligure	5.514	6.273	11.787	12.669	5.724	24.228	3.678	14.812
55. Sant'Olcese	2.591	2.536	5.127	5.143	1.732	7.549	1.497	6.387
56. Santo Stefano d'Aveto	977	1.024	2.001	1.928	859	4.126	517	2.573
57. Savignone	1.071	1.140	2.211	2.181	1.179	5.833	665	2.998
58. Serra Riccò	3.157	3.115	6.272	6.242	2.124	9.177	1.805	7.758
59. Sestri Levante	9.258	9.893	19.151	18.982	6.353	25.674	5.604	22.489
60. Sori	2.310	2.353	4.663	4.612	1.788	7.483	1.390	5.802
61. Tiglieto	372	408	780	726	456	2.031	264	1.168
62. Torriglia	1.451	1.470	2.921	3.027	2.160	9.071	1.049	4.222
63. Tribogna	358	337	695	657	374	1.523	214	961
64. Uscio	1.179	1.204	2.383	2.417	1.068	4.385	795	3.290
65. Valbrenna	605	581	1.186	1.146	779	3.338	427	1.939
66. Vòbbia	521	498	1.019	983	501	2.051	331	1.389
67. Zoagli	1.176	1.378	2.554	2.591	1.462	6.043	878	3.492
TOTALE	492.983	538.108	1.031.091	1.044.633	332.169	1.378.448	295.051	1.221.102

PROVINCIA DI LA SPEZIA

1. Ameglia	1.819	1.921	3.740	3.414	1.471	5.083	1.164	4.073
2. Arcola	4.066	4.027	8.093	7.732	2.680	8.952	2.461	8.274
3. Beverino	1.130	1.129	2.259	2.172	696	3.174	562	2.561
4. Bolano	1.558	1.573	3.131	3.076	971	3.864	830	3.264
5. Bonassola	674	755	1.429	1.330	637	2.862	402	1.786
6. Borghetto di Vara	620	635	1.255	1.206	420	1.695	351	1.430
7. Brugrato	469	534	1.003	969	311	1.298	285	1.161
8. Calice al Cornoviglio	970	918	1.888	1.616	705	2.796	546	2.205
9. Carro	435	480	915	868	408	1.839	304	1.331
10. Carròdano	417	471	888	794	400	1.627	279	1.191
11. Castelnovo Magra	2.910	2.932	5.842	5.647	1.765	6.479	1.662	6.084
12. Dèiva Marina	747	734	1.481	1.411	574	2.320	436	1.759
13. Follo	1.532	1.798	3.430	3.332	1.163	4.169	972	3.452
14. Framura	520	522	1.042	946	381	1.568	304	1.267
15. La Spezia	58.710	63.213	121.923	124.893	36.191	131.905	34.994	127.502
16. Lérici	6.421	7.142	13.563	13.098	4.871	15.368	4.256	13.129
17. Levanto	3.084	3.173	6.257	6.146	2.201	9.751	1.738	7.695
18. Maissana	648	647	1.295	1.221	560	2.515	365	1.827
19. Monterosso al Mare	984	1.026	2.010	2.033	813	3.130	612	2.340
20. Ortonovo	2.540	2.572	5.212	5.006	1.504	5.544	1.422	5.225
21. Pignone	441	438	879	797	228	924	223	897
22. Portovenere	2.624	2.711	5.335	5.345	1.800	5.309	1.577	5.014
23. Riccò del Golfo di Spezia	1.481	1.565	3.046	2.994	1.020	3.380	896	3.420
24. Riomaggiore	1.505	1.561	3.066	2.704	1.111	4.224	916	3.603
25. Rocchetta di Vara	665	646	1.311	1.102	479	1.819	346	1.410
26. Santo Stefano di Magra	2.926	2.982	5.908	5.748	1.658	5.590	1.615	5.445
27. Sarzana	8.313	8.673	16.986	16.857	4.965	18.404	4.804	17.730
28. Sesta Godano	1.189	1.200	2.389	2.151	942	3.980	703	3.001
29. Varese Ligure	2.219	2.491	4.710	4.631	1.935	8.483	1.415	6.415
30. Vernazza	984	1.030	2.014	1.905	681	2.724	577	2.365
31. Vezzano Ligure	2.984	2.997	5.981	5.730	1.837	6.273	1.730	5.819
32. Zignago	503	472	975	864	304	1.196	233	936
TOTALE	116.288	122.968	239.256	237.808	75.682	279.445	68.980	251.611

PROVINCIA DI VARESE

1. Agra	129	156	285	285	202	1.066	105	419
2. Albizzate	1.805	1.871	3.676	3.896	1.121	3.534	1.085	3.411
3. Angera	2.066	2.331	4.397	4.319	1.537	5.341	1.366	4.622
4. Arcisate	2.588	2.756	5.344	5.252	1.701	5.587	1.540	5.013
5. Arsago Sèprio	1.302	1.368	2.670	2.657	790	2.414	780	2.371
6. Azzate	1.449	1.500	2.949	2.886	868	2.926	846	2.782
7. Azzio	241	285	526	512	194	751	171	655
8. Barasso	549	600	1.149	1.131	363	1.191	352	1.125
9. Bardello	422	430	852	878	264	860	243	771
10. Bèdero Valcuvia	182	198	380	344	179	828	131	604
11. Besano	548	589	1.137	1.107	496	1.496	366	1.123

Segue Tav. 7 — Popolazione residente, popolazione presente, abitazioni, per comune

COMUNI	POPOLAZIONE				ABITAZIONI			
	Residente			Presente	Totale		di cui occupate	
	M	F	MF		Numero	Stanze	Numero	Stanze
12. Besnate	1.704	1.768	3.472	3.387	1.049	3.389	1.035	3.311
13. Besozzo	3.152	3.477	6.629	6.565	2.019	7.088	1.906	6.483
14. Biandronno	874	938	1.812	1.800	602	2.050	546	1.829
15. Bisùschio	1.197	1.250	2.447	2.341	792	2.611	696	2.234
16. Bòdio Lomnago	371	393	764	741	228	813	223	759
17. Brèbbia	1.082	1.170	2.252	2.204	682	2.578	646	2.429
18. Bregano	202	218	420	401	139	442	136	431
19. Brenta	575	556	1.131	1.123	382	1.290	360	1.210
20. Brezzo di Bèdero	317	366	683	668	353	1.272	246	825
21. Brinzio	241	286	527	505	180	724	150	584
22. Brissago-Valtravàglia	277	322	599	671	293	1.120	202	776
23. Brunello	207	220	427	425	148	415	137	375
24. Brusimpiano	332	373	705	694	339	1.406	221	809
25. Buguggiate	493	520	1.013	977	310	1.092	294	988
26. Busto Arsizio	30.858	33.509	64.367	64.663	19.660	60.908	19.166	59.151
27. Cadegliano-Viconago	762	847	1.609	1.543	584	2.250	491	1.635
28. Cadrezzate	498	554	1.052	1.071	322	1.062	315	1.029
29. Cairate	2.889	2.961	5.850	5.743	1.687	5.136	1.648	5.017
30. Cantello	1.725	1.863	3.588	3.649	1.078	3.656	1.050	3.475
31. Caravate	975	1.007	1.982	1.903	660	2.204	618	2.060
32. Cardano al Campo	3.200	3.348	6.548	6.535	1.935	6.113	1.908	5.988
33. Carnago	1.774	1.869	3.642	3.562	1.057	3.531	1.042	3.435
34. Caronno Pertusella	3.532	3.766	7.298	7.222	2.254	6.413	2.213	6.247
35. Caronno Varesino	1.585	1.585	3.170	3.106	969	3.229	921	3.001
36. Casale Litta	967	986	1.953	1.936	583	1.842	580	1.830
37. Casalzuigno	409	497	906	858	484	2.084	313	1.331
38. Casciago	1.047	1.118	2.165	2.231	660	2.205	635	2.043
39. Casorate Sempione	1.868	1.975	3.843	3.762	1.142	3.595	1.124	3.518
40. Cassano Magnago	6.341	6.468	12.809	12.843	3.689	11.605	3.643	11.395
41. Cassano Valcùvia	239	256	495	491	186	717	154	560
42. Castellanza	5.903	6.237	12.140	12.169	3.722	11.068	3.674	10.848
43. Castello Cabiaglio	205	211	416	408	260	1.107	147	557
44. Castelsèprio	425	441	866	848	244	747	242	735
45. Castelveccana	914	1.110	2.024	1.974	1.034	4.194	666	2.531
46. Castiglione Olona	2.404	2.411	4.815	4.743	1.407	4.587	1.379	4.483
47. Castronno	1.386	1.368	2.754	2.719	771	2.645	765	2.608
48. Cavària con Premezzo	1.824	1.777	3.601	3.629	1.011	3.286	1.003	3.270
49. Cazzago Bràbbia	322	367	689	663	255	900	224	763
50. Cislago	2.888	2.944	5.832	5.735	1.639	4.865	1.623	4.811
51. Cittiglio	1.163	1.254	2.417	2.380	923	3.161	791	2.600
52. Clivio	532	589	1.121	1.124	380	1.154	356	1.028
53. Còcquio-Trevisago	1.632	1.816	3.448	3.574	1.144	4.059	1.049	3.536
54. Comàbbio	318	375	693	715	290	998	227	773
55. Comèrio	805	905	1.710	1.823	677	2.250	570	1.879
56. Cremonaga	229	226	455	451	151	541	130	461
57. Cròsio della Valle	173	168	341	335	108	355	108	355
58. Cuasso al Monte	1.108	1.205	2.313	2.799	939	3.239	706	2.329
59. Cugliate-Fabiasco	640	631	1.271	1.239	467	1.670	399	1.289
60. Cunardo	727	820	1.547	1.478	681	2.679	492	1.819
61. Curiglia con Monteviasco	242	245	487	418	213	803	154	549
62. Cuvèglia	684	826	1.510	1.467	579	2.287	478	1.801
63. Cùvio	450	475	925	886	346	1.389	298	1.146
64. Davèrio	616	626	1.242	1.199	377	1.273	363	1.192
65. Dumenza	559	632	1.201	1.140	565	2.242	398	1.535
66. Duno	68	85	153	143	77	353	57	247
67. Fagnano Olona	4.048	4.092	8.140	7.961	2.295	7.101	2.253	6.956
68. Ferno	1.700	1.736	3.436	3.371	1.013	3.396	1.008	3.367
69. Ferrera di Varese	212	260	472	466	179	706	163	635
70. Gallarate	16.721	18.756	35.477	35.439	10.947	36.587	10.753	35.832
71. Galliate Lombardo	214	215	429	421	129	437	125	407
72. Gavirate	3.031	3.461	6.542	6.540	2.112	7.237	1.956	6.613
73. Gazzada Schianno	1.942	2.019	3.961	3.786	1.197	3.680	1.194	3.649
74. Gemònio	931	1.033	1.964	1.887	703	2.578	629	2.258
75. Gerenzano	2.739	2.781	5.520	5.490	1.657	4.725	1.653	4.714
76. Germignaga	1.433	1.598	3.031	2.979	1.145	3.592	1.044	3.282
77. Golasecca	1.019	1.131	2.150	2.063	770	2.467	695	2.216
78. Gorla Maggiore	1.554	1.617	3.171	3.125	895	2.739	891	2.724
79. Gorla Minore	2.470	2.603	5.073	5.410	1.464	4.227	1.456	4.190
80. Cornate-Olona	722	754	1.476	1.436	435	1.561	414	1.438
81. Gràntola	324	345	669	658	230	808	203	704
82. Inarzo	295	306	601	588	180	597	176	585
83. Induno Olona	2.742	2.906	5.648	5.608	1.782	5.902	1.700	5.401
84. Ispra	1.332	1.330	2.662	2.873	924	3.110	843	2.763

segue Provincia di VARESE

Segue Tav. 7 — Popolazione residente, popolazione presente, abitazioni, per comune

COMUNI	POPOLAZIONE				ABITAZIONI				
	Residente			Presente	Totale		di cui occupate		
	M	F	MF		Numero	Stanze	Numero	Stanze	
segue Provincia di VARESE									
85. Jerago con Orago	1.620	1.708	3.328	3.227	977	3.252	954	3.158	
86. Lavena Ponte Tresa	1.075	1.111	2.186	2.176	811	2.470	704	2.119	
87. Laveno-Mombello	3.418	3.981	7.399	7.529	2.795	9.259	2.509	7.990	
88. Leggiano-Sangiano	1.622	1.784	3.406	3.388	1.328	4.552	1.116	3.713	
89. Lonate Ceppino	1.306	1.318	2.624	2.593	709	2.232	705	2.207	
90. Lonate Pozzolo	4.096	3.977	8.073	7.972	2.260	7.218	2.233	7.065	
91. Lozza	388	439	827	812	271	760	266	749	
92. Luino	5.366	5.909	11.275	11.254	4.000	13.527	3.724	12.390	
93. Luvinata	398	412	810	791	277	1.030	246	803	
94. Maccagno	965	1.025	1.990	1.867	975	3.364	663	2.232	
95. Malgesso	334	339	673	623	217	824	189	719	
96. Malnate	4.259	4.714	8.973	8.647	2.864	8.787	2.740	8.235	
97. Marchirolo	512	537	1.049	1.126	488	2.012	352	1.370	
98. Marnate	1.753	1.699	3.452	3.486	1.022	2.983	1.012	2.968	
99. Mârzio	119	126	245	241	135	778	70	338	
100. Masciago Primo	102	77	179	171	75	317	55	222	
101. Mercallo	509	542	1.051	1.031	341	1.166	326	1.094	
102. Mesenzana	334	369	703	688	276	1.062	216	842	
103. Montegrino Valtravàglia	447	499	946	999	452	1.824	316	1.232	
104. Monvalle	484	567	1.051	1.030	393	1.325	366	1.228	
105. Morazzone	1.409	1.445	2.854	2.790	863	2.776	835	2.576	
106. Mornago	1.267	1.225	2.492	2.450	735	2.382	715	2.293	
107. Oggiona con Santo Stéfano	985	1.032	2.067	2.117	611	2.005	573	1.919	
108. Olgiate Olona	3.049	3.186	6.235	6.507	1.819	5.427	1.793	5.286	
109. Origgio	2.159	2.295	4.454	4.558	1.215	3.250	1.193	3.179	
110. Orino	213	240	453	451	368	1.528	182	730	
111. Osmate Lentate	183	180	363	359	123	446	106	370	
112. Pino sulla sponda del Lago Magg.	163	132	295	274	153	558	77	292	
113. Porto Cerésio	985	985	1.970	1.924	731	2.452	598	1.860	
114. Porto Valtravàglia	1.059	1.254	2.313	2.280	1.076	3.836	778	2.625	
115. Râncio Valcùvia	258	305	563	553	202	779	185	714	
116. Ranco	355	387	742	736	293	1.013	229	776	
117. Sâltrio	646	771	1.417	1.496	505	1.507	442	1.292	
118. Samarate	4.938	5.103	10.041	9.834	2.793	9.146	2.777	9.040	
119. Saronno	12.046	13.144	25.190	25.880	7.723	23.433	7.506	22.738	
120. Sesto Calende	3.751	4.031	7.832	7.731	2.616	8.488	2.512	8.029	
121. Solbiate Arno	1.216	1.282	2.498	2.490	764	2.437	748	2.379	
122. Solbiate Olona	1.627	1.622	3.249	3.867	1.033	3.030	976	2.914	
123. Somma Lombardo	6.418	6.878	13.296	13.399	4.308	13.957	4.143	13.187	
124. Sumirago	1.802	1.717	3.519	3.489	1.027	3.598	996	3.441	
125. Taino	1.089	1.215	2.304	2.211	812	2.764	766	2.546	
126. Ternate	632	672	1.304	1.335	407	1.365	395	1.312	
127. Tradate	6.461	6.853	13.314	13.734	3.965	12.790	3.858	12.161	
128. Travedora-Monate	1.125	1.161	2.286	2.233	777	2.839	688	2.480	
129. Tronzano Lago Maggiore	124	145	269	252	128	503	89	327	
130. Uboldo	2.792	2.879	5.671	5.562	1.635	4.716	1.624	4.677	
131. Valganna	546	605	1.151	1.124	497	2.128	372	1.389	
132. Varano Borghi	937	1.074	2.011	1.949	637	2.129	602	1.972	
133. Varese	31.632	35.331	66.963	69.854	20.204	69.108	19.579	65.502	
134. Vedano Olona	2.176	2.359	4.535	4.502	1.426	4.754	1.333	4.266	
135. Veddasca	424	514	938	771	458	1.605	335	1.172	
136. Venegono Inferiore	1.521	1.606	3.127	3.556	885	3.166	869	3.076	
137. Venegono Superiore	1.694	1.825	3.519	3.550	1.120	3.699	1.034	3.217	
138. Vergiate	2.800	2.966	5.766	5.665	1.902	6.344	1.771	5.855	
139. Viggìù	1.766	2.037	3.803	3.980	1.317	4.597	1.145	3.675	
140. Vizzola Ticino	276	292	568	559	181	661	157	584	
TOTALE	280.311	301.217	581.528	585.730	184.473	606.093	173.804	559.058	

PROVINCIA DI COMO

1. Abbazia Lariana	1.039	1.085	2.124	2.095	801	2.665	630	2.011
2. Airuno	830	860	1.690	1.666	515	1.667	468	1.477
3. Albavilla	1.757	1.917	3.674	3.723	1.091	3.611	1.033	3.252
4. Albese con Cassano	1.320	1.514	2.834	2.872	801	2.509	781	2.425
5. Albiolo	739	795	1.534	1.432	468	1.751	446	1.627
6. Alsèrio	333	344	677	680	189	625	186	594
7. Alzate Brianza	1.265	1.223	2.488	2.416	674	2.209	647	2.030
8. Annone di Brianza	656	667	1.323	1.285	325	1.115	316	1.032
9. Anzano del Parco	579	586	1.165	1.275	308	1.078	303	1.062
10. Appiano Gentile	1.977	2.224	4.201	4.140	1.307	3.962	1.277	3.767

Segue Tav. 7 — Popolazione residente, popolazione presente, abitazioni, per comune

COMUNI	POPOLAZIONE				ABITAZIONI			
	Residente			Presente	Totale		di cui occupate	
	M	F	MF		Numero	Stanze	Numero	Stanze
segue Provincia di Como								
11. Argegno	388	442	830	722	307	1.214	267	1.033
12. Arösio	1.334	1.288	2.622	2.611	639	2.106	628	2.036
13. Asso	1.278	1.326	2.604	2.563	965	3.166	838	2.685
14. Ballàbio	560	537	1.097	1.053	432	1.954	319	1.198
15. Barni	184	177	361	321	227	1.188	112	582
16. Barzago	939	916	1.855	1.831	490	1.589	477	1.529
17. Barzanò	1.454	1.551	3.005	2.980	832	2.969	799	2.772
18. Bàrziò	560	598	1.158	1.143	672	3.536	357	1.756
19. Bellàgio	1.712	1.824	3.536	3.283	1.504	5.799	1.073	3.987
20. Bellano	1.975	2.214	4.189	4.152	1.290	4.370	1.231	4.040
21. Bene Lario	166	151	317	299	144	553	107	419
22. Beregazzo con Figliaro	689	776	1.465	1.405	404	1.354	395	1.289
23. Binago	1.249	1.476	2.725	2.608	887	2.994	813	2.692
24. Bizzarone	397	425	822	765	239	796	232	770
25. Blessagno	115	145	260	209	162	674	95	382
26. Blèvio	900	973	1.873	1.848	646	2.419	528	1.757
27. Bosisio Parini	1.093	1.179	2.272	2.298	632	2.054	610	1.910
28. Bregnano	1.385	1.508	2.893	2.832	871	2.852	869	2.837
29. Brenna	635	648	1.283	1.268	266	932	266	932
30. Brienno	229	262	491	470	233	887	163	571
31. Brivio	1.534	1.591	3.125	3.079	884	2.772	865	2.687
32. Brunate	809	888	1.697	1.716	827	3.406	515	1.725
33. Bulciago	967	980	1.947	1.879	504	1.477	498	1.446
34. Bulgarograsso	833	888	1.721	1.699	494	1.505	491	1.494
35. Cabiato	2.441	2.431	4.872	4.881	1.245	4.271	1.223	4.223
36. Cadorago	1.990	2.165	4.155	4.105	1.253	4.008	1.224	3.860
37. Càglio	215	217	432	443	453	1.596	146	424
38. Cagno	550	601	1.151	1.087	391	1.320	353	1.199
39. Calco	1.190	1.231	2.421	2.397	666	2.436	632	2.129
40. Campione d'Italia	708	727	1.435	1.648	542	2.007	501	1.858
41. Cantù	12.998	13.561	26.559	27.317	6.869	22.972	6.808	22.696
42. Canzo	1.539	1.725	3.264	3.188	1.359	4.750	1.006	3.277
43. Capiago Intimiano	1.410	1.434	2.844	2.811	764	2.518	738	2.375
44. Carate Ürio	617	686	1.303	1.291	613	2.535	415	1.443
45. Carbonate	674	670	1.344	1.314	365	1.053	355	1.004
46. Carimate	1.073	1.011	2.084	2.055	572	1.839	569	1.797
47. Carlazzo	887	970	1.857	1.756	640	2.510	508	1.944
48. Carugo	1.885	1.877	3.762	3.755	901	3.059	892	3.016
49. Casargo	439	452	891	836	451	1.749	276	1.038
50. Casasco d'Intelvi	222	257	479	447	250	1.169	156	711
51. Casatenovo	3.584	3.730	7.314	7.327	1.848	6.162	1.813	5.971
52. Caslino d'Erba	698	701	1.399	1.380	536	1.622	434	1.296
53. Casnate con Bernate	1.048	1.047	2.095	2.038	606	1.748	606	1.748
54. Cassago Brianza	1.210	1.264	2.474	2.644	613	1.947	606	1.877
55. Cassina Rizzardi	597	628	1.225	1.200	368	1.114	354	1.067
56. Cassina Valsässina	188	164	352	309	122	605	91	407
57. Castello di Brianza	807	747	1.554	1.694	366	1.134	363	1.118
58. Castelmarte	279	298	577	573	214	756	170	538
59. Castelnovo Bozzente	277	298	575	542	168	532	154	503
60. Castiglione d'Intelvi	224	249	473	466	287	1.384	148	671
61. Cavallasca	528	525	1.053	1.067	308	1.036	293	903
62. Cavargna	333	305	638	481	172	556	150	487
63. Cerano d'Intelvi	179	203	382	329	222	1.065	131	587
64. Cermenate	2.676	2.666	5.342	5.316	1.540	5.071	1.524	4.976
65. Cernobbio	3.290	3.639	6.929	7.102	2.487	8.251	2.133	6.786
66. Cernusco Montevècchia	2.031	2.060	4.091	4.001	1.149	3.979	1.051	3.528
67. Cesana Brianza	646	628	1.274	1.253	325	1.022	310	917
68. Cirimido	737	765	1.502	1.476	417	1.159	415	1.149
69. Civate	1.276	1.357	2.633	2.585	651	1.949	634	1.875
70. Civenna	260	280	540	565	347	1.885	164	808
71. Claino con Östeno	325	360	685	662	327	1.320	226	907
72. Còlico	2.303	2.296	4.599	4.681	1.429	4.701	1.275	4.162
73. Colle Brianza	585	576	1.161	1.112	303	1.333	275	1.176
74. Colunno	415	448	863	778	307	1.119	265	949
75. Como	38.129	43.854	81.983	85.823	25.451	82.981	24.657	79.742
76. Consiglio di Rumo	595	606	1.201	1.102	347	1.273	316	1.164
77. Còrrido	269	282	551	536	213	742	164	590
78. Cortenova	508	563	1.071	994	428	1.697	337	1.268
79. Costa Masnaga	1.630	1.757	3.387	3.335	883	2.896	877	2.869
80. Cràndola	136	123	259	243	113	526	94	446
81. Cremella	533	539	1.072	1.069	279	969	278	965
82. Cremeno	331	354	685	883	405	2.512	181	850
83. Crèmia	395	413	808	747	312	1.193	237	903

Segue Tav. 7 — Popolazione residente, popolazione presente, abitazioni, per comune

COMUNI	POPOLAZIONE				ABITAZIONI			
	Residente			Presente	Totale		di cui occupate	
	M	F	MF		Numero	Stanze	Numero	Stanze
<i>segue Provincia di Como</i>								
84. Cucciago	881	892	1.773	1.729	489	1.452	483	1.445
85. Cusino	140	161	301	254	117	528	101	457
86. Dèrvio	1.114	1.171	2.285	2.190	862	2.954	744	2.449
87. Dizzasco	189	205	394	438	305	1.273	147	565
88. Dolzago	627	652	1.279	1.235	340	1.160	328	1.115
89. Domaso	562	679	1.241	1.137	436	1.898	342	1.358
90. Dongo	1.678	1.733	3.411	3.273	1.011	3.660	947	3.388
91. Dòrio	244	243	487	462	154	512	144	476
92. Dosso del Liro	255	244	499	481	159	567	129	490
93. Drezzo	395	377	772	766	220	692	210	654
94. Ello	327	389	716	702	220	894	167	612
95. Erba	5.919	6.256	12.175	12.673	3.793	12.394	3.595	11.377
96. Èsino Làrio	374	446	820	761	387	2.120	237	1.212
97. Eupilio	763	740	1.503	1.507	491	1.882	421	1.412
98. Faggeto Làrio	545	561	1.106	1.081	546	2.366	344	1.299
99. Falòppio	1.006	1.025	2.031	1.998	564	1.934	555	1.877
100. Fenegrò	934	1.036	1.970	1.933	575	1.863	570	1.845
101. Figino Serenza	1.430	1.444	2.874	2.832	694	2.269	687	2.243
102. Fino Mornasco	2.573	2.747	5.320	5.283	1.543	4.797	1.524	4.687
103. Galbiate	2.703	2.810	5.513	5.559	1.427	4.585	1.392	4.349
104. Garbagnate Monastero	728	727	1.455	1.397	362	1.154	353	1.080
105. Garlate	650	638	1.288	1.236	366	1.194	358	1.146
106. Garzeno	1.012	962	1.974	1.864	486	1.593	430	1.414
107. Gera Làrio	434	420	854	770	270	1.046	235	903
108. Germàsino	175	156	331	313	82	325	72	294
109. Girònico	722	728	1.450	1.402	373	1.144	365	1.110
110. Grandate	948	984	1.932	1.917	558	1.775	555	1.755
111. Gràndola ed Uniti	532	558	1.090	1.023	500	2.067	354	1.402
112. Gravedona	1.312	1.459	2.771	2.746	852	3.171	788	2.868
113. Griante	368	435	803	754	308	1.403	252	872
114. Guanzate	1.278	1.347	2.625	2.588	752	2.511	737	2.441
115. Imbersago	662	703	1.365	1.346	395	1.400	378	1.251
116. Intròbbio	512	543	1.055	1.211	332	1.533	291	1.320
117. Introzzo	114	113	227	208	103	394	72	288
118. Inverigo	2.913	3.004	5.917	6.013	1.700	5.908	1.577	5.201
119. Làglio	472	535	1.007	977	425	1.852	306	1.134
120. Laino	266	238	504	450	192	756	163	615
121. Lambrugo	616	679	1.295	1.268	383	1.261	359	1.171
122. Lanzo d'Intelvi	720	739	1.459	1.269	839	3.954	479	2.319
123. Lasnigc	246	249	495	498	208	864	163	665
124. Lecco	22.940	25.290	48.230	49.211	14.320	46.182	14.108	45.431
125. Lenno	646	734	1.380	1.291	541	2.192	440	1.661
126. Lèzzeno	940	988	1.928	1.860	657	2.478	577	2.172
127. Lierna	613	676	1.289	1.343	587	2.512	382	1.594
128. Limido Comasco	622	653	1.275	1.231	357	1.380	352	1.334
129. Lipomo	466	458	924	966	275	886	257	844
130. Livo	184	211	395	375	148	494	112	370
131. Locate Varesino	1.315	1.339	2.654	2.621	799	2.493	770	2.375
132. Lomagna	916	942	1.858	1.794	531	1.515	508	1.451
133. Lomazzo	2.733	3.123	5.856	5.672	1.654	5.335	1.654	5.335
134. Longone al Segrino	363	355	718	750	273	888	229	659
135. Luisago	726	747	1.473	1.435	440	1.350	436	1.331
136. Lurago d'Erba	1.461	1.564	3.025	3.001	930	2.907	836	2.590
137. Lurago Marinone	673	692	1.365	1.380	367	1.162	364	1.151
138. Lurate Caccivio	2.975	3.383	6.358	6.123	1.952	6.026	1.938	5.998
139. Magrèglio	141	169	310	300	215	1.267	99	525
140. Malgrate	1.017	1.093	2.110	2.097	612	1.930	599	1.885
141. Mandello del Làrio	3.947	4.255	8.202	8.067	2.531	8.892	2.327	8.008
142. Margno	144	160	304	317	175	773	91	383
143. Mariano Comense	6.234	6.468	12.702	12.675	3.168	9.951	3.145	9.871
144. Masliànico	1.356	1.373	2.729	2.681	880	2.803	851	2.678
145. Menàggio	1.506	1.744	3.250	3.185	1.098	4.344	950	3.621
146. Merate	4.287	4.667	8.954	8.994	2.571	8.468	2.501	7.949
147. Merone	895	941	1.836	1.804	489	1.646	485	1.615
148. Mezzegra	511	496	1.007	913	372	1.420	318	1.099
149. Missàglia	2.890	3.078	5.968	6.000	1.513	4.917	1.468	4.718
150. Mòggio	117	131	248	235	112	644	67	379
151. Molteno	983	1.060	2.043	1.983	510	1.838	502	1.769
152. Moltràsio	1.066	1.136	2.202	2.260	782	3.099	635	2.250
153. Monguzzo	538	549	1.087	1.137	287	916	286	913
154. Montano Lucino	1.202	1.245	2.447	2.435	651	2.056	650	2.052
155. Montemezzo	184	154	338	290	87	279	84	267
156. Monticello Brianza	1.536	1.542	3.078	3.056	827	2.836	766	2.477

Segue Tav. 7 — Popolazione residente, popolazione presente, abitazioni, per comune

C O M U N I	P O P O L A Z I O N E				A B I T A Z I O N I				
	Residente			Presente	Totale		di cui occupate		
	M	F	MF		Numero	Stanze	Numero	Stanze	
segue Provincia di COMO									
157. Montòrfano	474	488	962	962	275	735	275	735	
158. Morterone	68	50	118	95	127	319	27	101	
159. Mozzate	1.783	2.055	3.838	3.774	1.155	3.779	1.149	3.736	
160. Musso	495	453	948	895	323	1.235	264	993	
161. Nesso	786	777	1.563	1.373	670	2.390	466	1.548	
162. Nibionno	1.239	1.198	2.437	2.356	676	2.140	542	2.039	
163. Novedrate	812	842	1.654	1.651	406	1.247	406	1.247	
164. Oggiono	2.642	3.049	5.691	5.626	1.542	5.086	1.509	4.930	
165. Olgiate Comasco	3.012	3.452	6.464	6.362	1.879	6.095	1.846	5.964	
166. Olgiate Mòlgora	2.160	2.149	4.309	4.382	1.199	4.264	1.096	3.770	
167. Olginate	1.956	2.155	4.111	4.015	1.216	3.725	1.163	3.527	
168. Oliveto Lario	561	558	1.119	1.127	561	2.307	365	1.404	
169. Oltrona di San Mamette	611	645	1.256	1.246	384	1.250	381	1.230	
170. Orsenigo	604	602	1.206	1.258	325	1.109	319	1.072	
171. Osnago	1.552	1.703	3.255	3.211	938	2.708	933	2.675	
172. Ossùccio	434	495	929	844	333	1.317	292	1.061	
173. Paderno d'Adda	997	1.071	2.068	2.022	640	1.993	633	1.936	
174. Pagnona	283	288	571	497	178	658	142	536	
175. Parè	458	480	938	926	278	900	262	841	
176. Parlasco	100	90	190	182	65	223	56	204	
177. Pasturo	623	588	1.211	1.146	456	1.722	339	1.256	
178. Pèglio	123	136	259	244	91	313	72	263	
179. Pèllio Intelvi	387	375	762	731	359	1.739	240	1.065	
180. Pèredo	513	521	1.034	1.008	233	914	219	825	
181. Perledo	521	555	1.076	1.413	470	2.223	327	1.395	
182. Pescate	539	538	1.077	1.075	312	994	306	964	
183. Pianello del Lario	528	675	1.203	1.159	422	1.557	341	1.265	
184. Pigra	252	244	496	399	276	1.056	184	683	
185. Plèzio	386	400	786	735	437	1.604	272	979	
186. Pognana Lario	479	493	972	925	344	1.264	306	1.062	
187. Ponna	243	222	465	374	166	684	133	535	
188. Ponte Lambro	1.199	1.290	2.489	2.679	807	2.543	744	2.305	
189. Porlezza	1.113	1.223	2.336	2.527	865	3.003	695	2.413	
190. Premana	801	904	1.705	1.659	475	2.085	397	1.707	
191. Primaluna	741	724	1.465	1.410	523	2.086	442	1.742	
192. Proserpio	246	281	527	513	182	793	150	644	
193. Pusiano	420	427	847	932	253	1.054	241	952	
194. Rampònio Verna	225	250	475	725	279	1.295	168	697	
195. Rezzago	166	163	329	317	196	584	123	362	
196. Robbiate	1.273	1.317	2.590	2.569	782	2.530	757	2.402	
197. Ròdero	396	460	856	948	261	800	258	790	
198. Rògeno	1.059	1.122	2.181	2.153	611	1.757	595	1.702	
199. Ronago	620	554	1.174	1.142	291	1.016	290	1.013	
200. Rovagnate	922	933	1.855	1.812	488	1.651	469	1.582	
201. Rovellasca	1.956	2.233	4.189	4.133	1.344	4.222	1.318	4.121	
202. Rovello Porro	2.028	2.147	4.175	4.076	1.175	3.743	1.165	3.686	
203. Sala Comacina	304	357	661	701	234	790	183	612	
204. San Bartolomeo Val Cavargna	632	683	1.315	987	410	1.553	380	1.443	
205. San Fedele Intelvi	649	637	1.286	1.179	509	2.473	373	1.675	
206. San Fermo della Battaglia	817	865	1.682	1.788	542	1.718	496	1.531	
207. San Nazzaro Val Cavargna	310	312	622	499	195	711	159	577	
208. Sant'Abbòndio	419	411	830	813	330	1.357	269	1.061	
209. Santa Maria Hoè	575	590	1.165	1.126	311	1.036	288	948	
210. Santa Maria Rezzònico	720	717	1.437	1.265	545	1.949	467	1.673	
211. Schignano	592	622	1.214	929	605	2.773	399	1.840	
212. Senna Comasco	350	315	665	675	177	530	172	510	
213. Sirone	631	668	1.299	1.276	340	1.164	337	1.147	
214. Sirtori	651	531	1.282	1.254	359	1.249	330	1.070	
215. Solbiate	688	712	1.400	1.448	438	1.351	426	1.300	
216. Sòrico	665	575	1.340	1.166	346	1.098	330	1.034	
217. Sormano	313	333	646	604	316	1.721	215	1.050	
218. Stazzona	331	334	665	610	194	788	160	668	
219. Suèglio	156	175	331	291	221	851	110	411	
220. Suello	526	519	1.045	1.026	264	837	259	807	
221. Taceno	184	172	356	339	158	776	117	526	
222. Tavernèrio	1.486	1.557	3.043	3.167	863	2.876	838	2.765	
223. Torno	572	529	1.201	1.273	535	2.190	370	1.435	
224. Tremènico	217	213	430	386	170	752	124	547	
225. Tremezzo	705	779	1.484	1.488	568	2.531	468	1.742	
226. Trezzone	98	95	193	167	53	151	52	145	
227. Turate	2.696	2.661	5.357	5.423	1.531	4.612	1.527	4.598	
228. Uggiate-Trévano	1.241	1.287	2.528	2.457	707	2.388	683	2.239	
229. Valbrona	954	990	1.944	1.894	813	2.708	630	2.045	

Segue Tav. 7 — Popolazione residente, popolazione presente, abitazioni, per comune

COMUNI	POPOLAZIONE				ABITAZIONI				
	Residente			Presente	Totale		di cui occupate		
	M	F	MF		Numero	Stanze	Numero	Stanze	
<i>segue Provincia di Como</i>									
230. Valgrehentino	1.067	1.055	2.122	2.075	600	1.879	575	1.798	
231. Valmadrera	3.340	3.581	6.921	6.826	1.986	5.894	1.954	5.761	
232. Valmorea	772	827	1.599	1.532	500	1.757	494	1.712	
233. Val Rezzo	182	136	318	267	99	337	75	259	
234. Valsolda	1.008	914	1.922	1.879	781	3.083	575	2.129	
235. Varenna	428	491	919	903	484	1.935	308	1.083	
236. Vêleso	241	223	464	424	256	918	169	581	
237. Vendrogo	291	268	559	576	300	1.366	173	759	
238. Veniano	490	518	1.008	976	274	1.105	258	1.036	
239. Vercana	375	335	710	657	225	743	179	610	
240. Verdèrio Inferiore	675	694	1.369	1.333	366	1.135	358	1.109	
241. Verdèrio Superiore	522	545	1.067	1.054	280	914	279	905	
242. Vertemate con Minòprio	1.071	1.105	2.176	2.161	616	1.996	613	1.970	
243. Vestreno	194	178	372	336	153	459	114	359	
244. Viganò	539	521	1.060	1.042	311	1.081	275	893	
245. Villa Guàrdia	2.013	2.251	4.264	4.248	1.256	3.977	1.252	3.926	
246. Zêlbio	177	155	332	293	159	759	118	461	
TOTALE	300.859	321.273	622.132	621.814	192.085	659.756	176.012	584.026	

PROVINCIA DI SONDRIO

1. Albaredo per San Marco	311	326	637	570	163	497	137	415
2. Albosàggia	1.568	1.582	3.150	2.970	984	3.170	962	3.057
3. Àndalo Valtellino	193	237	430	402	137	520	127	481
4. Aprica	580	634	1.214	1.069	473	1.976	310	1.232
5. Ardenno	1.323	1.443	2.766	2.583	695	2.604	677	2.535
6. Bema	180	169	349	291	119	519	88	390
7. Berbenno di Valtellina	1.695	1.716	3.411	2.946	858	3.054	832	2.944
8. Bianzone	716	736	1.452	1.235	378	1.833	305	1.610
9. Bòrmio	1.620	1.673	3.293	3.034	1.353	4.983	870	2.993
10. Bùglio in Monte	917	905	1.822	1.490	469	1.754	436	1.627
11. Caiolo	504	521	1.025	935	352	1.027	345	1.005
12. Campodolcino	843	894	1.737	1.531	707	2.829	471	1.656
13. Caspoggio	738	773	1.511	1.336	366	1.421	313	1.214
14. Castello dell'Acqua	539	502	1.041	948	278	981	278	981
15. Castione Andevenno	774	740	1.514	1.342	364	1.390	343	1.317
16. Cedrasco	239	216	455	402	121	443	119	435
17. Cercino	377	390	767	825	225	713	178	581
18. Chiavenna	3.039	3.172	6.211	5.872	1.863	7.069	1.713	6.397
19. Chiesa in Valmalenco	1.382	1.303	2.685	2.374	905	3.546	708	2.646
20. Chiuro	907	886	1.793	1.698	579	2.227	496	1.960
21. Cino	217	227	444	371	149	470	118	380
22. Civo	707	812	1.519	1.252	539	1.906	363	1.240
23. Colarina	735	779	1.514	1.382	417	1.503	335	1.219
24. Còsio Valtellino	1.761	1.744	3.505	3.713	1.114	4.003	896	3.244
25. Dàzio	204	242	446	413	198	787	133	499
26. Delèbio	1.072	1.094	2.166	2.085	621	2.387	572	2.160
27. Dubino	1.115	961	2.076	2.128	535	1.924	463	1.694
28. Faedo Valtellino	314	302	616	588	185	649	176	631
29. Fòrcola	593	659	1.252	1.045	318	1.167	299	1.107
30. Fusine	417	431	848	697	231	782	229	776
31. Gerola Alta	639	564	1.203	504	343	1.296	256	917
32. Gordona	707	752	1.459	1.342	376	1.396	369	1.368
33. Gròsio	2.260	2.338	4.598	3.975	1.103	4.095	1.028	3.815
34. Grosotto	1.096	1.142	2.238	1.925	637	2.232	617	2.156
35. Isolato	263	261	524	592	362	1.521	126	516
36. Lanzada	854	930	1.784	1.937	481	1.777	468	1.715
37. Livigno	1.055	977	2.032	2.120	613	1.994	432	1.485
38. Lèvero	406	405	811	788	247	916	232	863
39. Mantello	336	317	653	744	233	765	180	646
40. Mazzo di Valtellina	472	500	972	864	291	1.072	278	1.015
41. Mello	614	658	1.272	1.130	249	785	242	762
42. Menarola	81	108	189	179	67	196	41	125
43. Mese	409	498	907	912	261	1.038	221	885
44. Montagna in Valtellina	1.229	1.235	2.464	2.299	814	2.603	583	2.192
45. Morbegno	3.622	3.909	7.531	7.229	2.114	7.752	1.985	7.268
46. Novate Mezzola	848	876	1.724	1.526	549	1.713	462	1.473
47. Pedesina	69	79	148	114	51	183	34	120
48. Piandazzo	429	398	827	797	219	759	174	620
49. Piatada	1.196	1.111	2.307	2.128	623	2.193	598	2.092

Segue Tav. 7 — Popolazione residente, popolazione presente, abitazioni, per comune

COMUNI	POPOLAZIONE				ABITAZIONI				
	Residente			Presente	Totale		di cui occupate		
	M	F	MF		Numero	Stanze	Numero	Stanze	
<i>segue</i> Provincia di SONDRIO									
50. Piuro	855	339	1.694	1.755	467	1.875	408	1.607	
51. Poggiridenti	609	527	1.236	1.160	386	1.313	337	1.164	
52. Ponte in Valtellina	1.494	1.468	2.962	2.675	927	3.522	313	3.030	
53. Postalèsio	295	255	550	490	148	488	148	488	
54. Prata Campotàccio	844	362	1.706	1.522	543	1.884	465	1.612	
55. Rasura	223	202	425	349	123	512	108	449	
56. Rògolo	217	224	441	423	150	544	124	460	
57. Samòlaco	1.174	1.181	2.355	2.269	603	1.849	580	1.765	
58. San Giacomo Filippo	528	541	1.069	884	440	1.652	298	1.148	
59. Sèrnio	242	279	521	497	146	608	141	587	
60. Sòndalo	2.585	2.349	5.434	7.686	1.534	5.110	1.428	4.781	
61. Sòndrio	8.990	9.954	18.944	19.455	5.127	19.129	4.935	18.464	
62. Spriana	237	253	490	358	165	484	161	471	
63. Talamona	1.760	1.318	3.578	3.117	969	3.582	384	3.204	
64. Tàrtano	594	568	1.162	911	255	900	244	857	
65. Tèglio	2.933	2.762	5.695	5.032	1.748	6.411	1.460	5.292	
66. Tirano	3.644	3.358	7.502	7.334	2.221	8.243	2.354	7.602	
67. Torre di Santa Maria	600	520	1.220	1.187	350	1.164	335	1.100	
68. Tovo di Sant'Àgata	204	199	403	362	121	426	120	422	
69. Traona	706	716	1.422	1.517	434	1.667	350	1.398	
70. Tresivio	839	947	1.786	2.169	522	1.778	515	1.748	
71. Valdidentro	1.612	1.473	3.085	2.610	795	2.827	569	2.330	
72. Valdisotto	1.397	1.428	2.825	2.497	840	2.547	707	2.163	
73. Valfurva	1.129	1.214	2.343	2.080	628	1.740	533	1.405	
74. Val Màsino	563	568	1.131	1.019	309	1.283	284	1.142	
75. Verceia	500	509	1.009	929	261	697	249	663	
76. Vèrvio	288	319	607	515	167	579	159	553	
77. Villa di Chiavenna	745	659	1.404	1.246	413	1.739	337	1.425	
78. Villa di Tirano	1.575	1.584	3.159	2.898	908	3.090	907	3.087	
TOTALE	79.547	81.903	161.450	153.586	47.029	170.063	41.471	148.894	

PROVINCIA DI MILANO

1. Abbazia Cerreto	203	177	380	362	99	392	85	336
2. Abbiategrosso	10.657	10.995	21.552	21.958	6.830	17.920	6.550	17.341
3. Agrate Brianza	3.296	3.450	6.746	6.674	1.787	5.332	1.760	5.212
4. Aicùrzi	811	823	1.534	1.581	452	1.263	433	1.180
5. Albairate	1.341	1.205	2.546	2.501	777	2.160	776	2.158
6. Albiate	1.981	2.083	4.064	3.988	1.174	3.421	1.156	3.313
7. Arconate	1.726	1.736	3.462	3.399	954	3.024	948	2.999
8. Arcore	4.244	4.390	8.534	8.626	2.483	7.250	2.480	7.217
9. Arese	1.493	1.544	3.037	3.186	897	2.404	892	2.371
10. Arluno	3.468	3.592	7.060	7.050	2.109	5.679	2.109	5.579
11. Assago	573	495	1.068	1.139	327	726	306	565
12. Barèggio	3.452	3.431	6.383	6.815	2.029	5.725	2.004	5.525
13. Barlassina	1.895	1.938	3.333	3.887	1.111	3.588	1.100	3.530
14. Basiano	560	529	1.089	1.032	307	851	307	851
15. Basiglio	368	375	743	734	188	544	188	544
16. Bellinzago Lombardo	944	963	1.907	1.881	562	1.687	561	1.583
17. Bellusco	1.909	1.888	3.797	3.728	1.073	3.070	1.065	3.047
18. Bernarèggio	2.394	2.489	4.383	4.779	1.416	4.029	1.394	3.929
19. Bernate Ticino	1.169	1.129	2.298	2.271	605	1.742	604	1.739
20. Bertònico	878	821	1.599	1.648	464	1.562	420	1.427
21. Besana in Brianza	5.112	5.400	10.512	10.556	2.872	9.138	2.778	8.741
22. Besate	865	774	1.539	1.597	538	1.668	516	1.577
23. Biassono	3.056	3.014	6.070	5.999	1.760	5.347	1.717	5.189
24. Binasco	2.109	2.168	4.277	4.269	1.335	3.568	1.316	3.503
25. Boffalora d'Adda	518	464	982	961	285	793	270	757
26. Boffalora sopra Ticino	1.528	1.578	3.106	3.082	953	2.706	947	2.582
27. Bollate	11.974	12.099	24.073	23.996	6.347	18.448	6.279	18.231
28. Borghetto Lodigiano	2.087	2.077	4.164	4.121	1.266	3.834	1.194	3.527
29. Borgo San Giovanni	478	452	930	919	277	841	239	743
30. Bovisio-Masciago	4.428	4.495	8.923	8.998	2.541	7.749	2.498	7.597
31. Brèmbio	1.541	1.494	3.035	2.951	870	2.755	826	2.582
32. Bresso	5.842	5.813	11.655	11.760	3.416	9.405	3.322	9.118
33. Brioso	1.998	2.093	4.091	3.980	1.041	2.983	1.041	2.983
34. Brughèrio	7.537	7.726	15.263	15.211	4.401	13.283	4.221	12.555
35. Bubbiano	302	271	573	560	186	552	162	485
36. Buccinasco	1.870	1.720	3.590	3.572	952	2.537	937	2.496
37. Burago di Mòlgora	673	697	1.370	1.379	406	1.187	399	1.169

Seque Tav. 7 — Popolazione residente, popolazione presente, abitazioni, per comune

COMUNI	POPOLAZIONE				ABITAZIONI			
	Residente			Presente	Totale		di cui occupate	
	M	F	MF		Numero	Stanze	Numero	Stanze
38. Buscate	1.643	1.698	3.341	3.253	946	3.204	931	3.119
39. Busnago	1.103	1.080	2.183	2.397	645	1.778	623	1.717
40. Büssero	1.214	1.289	2.503	2.502	696	1.972	653	1.821
41. Busto Garolfo	5.958	6.141	12.099	12.051	3.269	9.526	3.250	9.406
42. Calvignasco	212	206	418	410	154	402	132	360
43. Camairago	471	386	857	831	241	831	213	763
44. Cambiago	1.305	1.338	2.643	2.698	792	2.038	791	2.034
45. Camparada	524	518	1.042	1.014	302	813	296	778
46. Canegrate	3.411	3.546	6.957	6.992	2.034	5.503	1.995	5.418
47. Caponago	1.126	1.198	2.324	2.323	643	1.825	632	1.766
48. Carate Brianza	5.828	6.257	12.085	12.310	3.348	10.585	3.301	10.280
49. Carnate	1.331	1.371	2.702	2.692	798	2.441	778	2.343
50. Carpiano	840	756	1.596	1.581	451	1.417	383	1.216
51. Carugate	2.738	2.960	5.698	5.851	1.607	4.456	1.567	4.353
52. Casaletto Lodigiano	733	712	1.445	1.395	369	1.083	360	1.061
53. Casalmaiocco	467	436	903	861	265	757	230	685
54. Casalpusterlengo	5.696	5.875	11.571	11.389	3.400	10.517	3.209	9.915
55. Casarile	572	517	1.089	1.063	371	902	341	839
56. Caselle Landi	1.178	1.143	2.321	2.211	711	3.058	619	2.722
57. Caselle Lurani	551	504	1.055	1.013	235	767	235	767
58. Casorezzo	1.325	1.316	2.641	2.593	768	2.316	766	2.309
59. Cassano d'Adda	5.369	5.619	10.988	10.920	3.334	9.057	3.211	8.647
60. Cassina de' Pecchi	1.520	1.440	2.960	2.884	843	2.233	804	2.111
61. Cassinetta di Lugagnano	518	504	1.022	1.009	320	928	314	888
62. Càstano Primo	4.002	4.300	8.302	8.273	2.528	7.849	2.516	7.797
63. Castelnuovo Bocca d'Adda	1.032	1.029	2.061	1.966	654	2.459	612	2.263
64. Castiglione d'Adda	2.214	2.276	4.490	4.358	1.287	4.069	1.233	3.903
65. Castiraga Vidardo	327	329	656	671	202	598	179	530
66. Cavacurta	546	521	1.067	1.030	325	1.054	287	951
67. Cavenago d'Adda	1.223	1.125	2.348	2.267	623	2.000	590	1.903
68. Cavenago di Brianza	1.206	1.285	2.491	2.463	813	2.492	785	2.412
69. Ceriano Laghetto	1.602	1.574	3.176	3.222	973	2.871	963	2.817
70. Cernusco sul Naviglio	6.581	7.442	14.023	14.227	3.607	10.563	3.535	10.342
71. Cerro al Lambro	738	672	1.410	1.393	378	1.088	354	1.031
72. Cerro Maggiore	5.036	5.278	10.314	10.221	3.046	7.756	3.025	7.690
73. Cervignano d'Adda	490	473	963	936	271	816	256	770
74. Cesano Boscone	2.806	2.811	5.617	6.777	1.237	3.035	1.206	2.952
75. Cesano Maderno	12.970	12.391	25.361	25.587	6.559	19.461	6.513	19.276
76. Cesate	3.224	3.330	6.554	6.443	1.930	6.288	1.761	5.808
77. Cinisello Balsamo	18.822	18.877	37.699	38.172	10.517	28.153	10.155	27.184
78. Cislino	978	903	1.881	1.853	522	1.451	519	1.428
79. Codogno	6.074	6.954	13.028	13.327	3.875	12.968	3.742	12.550
80. Cogliate	2.149	2.210	4.359	4.330	1.247	3.669	1.247	3.669
81. Cologno Monzese	10.387	10.082	20.469	20.781	5.618	14.158	5.479	13.797
82. Colturano	510	469	979	952	269	660	265	656
83. Comazzo	620	556	1.176	1.132	311	886	292	833
84. Concorezzo	4.035	4.306	8.341	8.226	2.400	7.040	2.278	6.740
85. Corbetta	4.751	4.869	9.620	9.520	2.919	8.600	2.899	8.514
86. Cormanò	6.291	6.325	12.616	13.185	3.707	9.213	3.637	9.063
87. Cornaredo	4.216	4.313	8.529	8.444	2.520	6.461	2.518	6.456
88. Cornate d'Adda	3.080	3.123	6.203	6.083	1.817	5.109	1.797	4.998
89. Cornegliano Laudense	507	439	946	923	268	817	253	785
90. Corno Giòvine	781	782	1.563	1.548	481	1.623	433	1.476
91. Cornovécchio	217	188	405	390	146	476	111	376
92. Correzzana	381	369	750	722	198	566	196	559
93. Còrsico	9.444	9.457	18.901	18.878	5.827	14.412	5.632	13.898
94. Corte Palàsio	926	787	1.713	1.648	467	1.470	410	1.296
95. Crespiàtica	653	644	1.307	1.301	333	1.062	330	1.050
96. Cuggiono	2.695	2.967	5.662	5.771	1.715	5.633	1.578	5.483
97. Cusago	666	595	1.261	1.238	379	940	370	916
98. Cusano Milanino	7.345	7.680	15.025	14.966	4.446	13.124	4.306	12.659
99. Dairago	1.357	1.351	2.708	2.665	763	2.145	760	2.135
100. Désio	11.573	12.177	23.750	24.420	6.848	19.881	6.729	19.473
101. Dresano	509	452	961	952	258	810	247	775
102. Fòmbio	1.001	947	1.948	1.888	514	1.667	503	1.637
103. Gaggiano	2.596	2.430	5.026	4.891	1.506	3.817	1.495	3.753
104. Galgagnano	240	209	449	434	106	343	105	341
105. Garbagnate Milanese	3.684	3.949	7.633	8.724	2.308	6.531	2.261	6.372
106. Gessate	1.474	1.564	3.038	2.972	885	2.518	882	2.491
107. Giussano	7.177	7.486	14.663	14.716	3.524	11.444	3.517	11.425
108. Gorgonzola	4.361	4.728	9.089	9.046	2.721	7.574	2.666	7.408
109. Craffignana	1.085	1.079	2.164	2.104	683	1.956	631	1.795
110. Grezzago	529	539	1.068	1.034	274	783	266	760

segue Provincia di MILANO

Segue Tav. 7 — Popolazione residente, popolazione presente, abitazioni, per comune

COMUNI	POPOLAZIONE				ABITAZIONI				
	Residente			Presente	Totale		di cui occupate		
	M	F	MF		Numero	Stanze	Numero	Stanze	
<i>segue Provincia di MILANO</i>									
111. Guardamiglio	1.238	1.202	2.440	2.361	590	1.715	578	1.690	
112. Gudo Visconti	243	266	509	507	147	405	143	387	
113. Inveruno	2.977	3.155	6.132	6.111	1.718	5.347	1.705	5.288	
114. Inzago	3.118	3.231	6.349	6.357	1.779	4.862	1.744	4.694	
115. Lacchiarella	2.636	2.578	5.214	5.144	1.766	4.755	1.619	4.373	
116. Lainate	4.674	4.734	9.408	9.527	2.765	7.520	2.756	7.444	
117. Lazzate	2.025	2.022	4.047	3.931	1.096	3.140	1.087	3.088	
118. Legnano	20.182	22.278	42.460	43.787	13.558	38.301	13.226	37.203	
119. Lentate sul Sèveso	5.422	5.486	10.908	10.794	2.984	9.092	2.983	9.089	
120. Lesmo	1.660	1.731	3.391	3.418	985	3.035	951	2.835	
121. Limbiate	11.001	10.594	21.595	21.985	4.952	13.955	4.911	13.733	
122. Liscate	627	602	1.229	1.215	331	882	309	801	
123. Lissone	12.256	12.267	24.523	24.798	6.835	19.841	6.707	19.406	
124. Livraga	1.499	1.526	3.025	2.884	865	2.858	821	2.739	
125. Locate di Triulzi	3.070	2.926	5.996	5.951	1.724	4.320	1.692	4.240	
126. Lodi	18.179	19.979	38.158	39.898	12.027	34.280	11.712	33.260	
127. Lodi Vecchio	2.042	2.069	4.111	4.027	1.189	3.201	1.175	3.175	
128. Maccastorna	127	112	239	233	78	293	76	287	
129. Machèrio	2.231	2.300	4.531	4.489	1.247	3.634	1.221	3.508	
130. Magenta	8.924	9.493	18.417	18.149	5.692	15.860	5.646	15.704	
131. Magnago	4.251	4.518	8.769	8.638	2.487	7.644	2.475	7.543	
132. Mairago	756	726	1.482	1.467	408	1.255	372	1.175	
133. Maleo	1.905	1.950	3.855	3.698	1.137	3.958	1.057	3.711	
134. Marcallo con Casone	1.912	1.937	3.849	3.808	1.077	3.409	1.077	3.409	
135. Marudo	354	317	671	650	171	520	171	520	
136. Masate	673	669	1.342	1.315	363	1.193	363	1.193	
137. Massalengo	821	755	1.576	1.540	442	1.440	401	1.341	
138. Meda	7.265	7.618	14.883	14.686	3.586	12.452	3.565	12.338	
139. Mediglia	1.841	1.640	3.481	3.428	911	2.296	910	2.292	
140. Melegnano	6.490	6.757	13.247	13.337	4.276	10.753	4.197	10.544	
141. Meleti	403	343	746	710	245	971	199	821	
142. Melzo	6.260	6.537	12.797	12.699	3.871	10.098	3.810	9.906	
143. Merlinò	493	440	933	900	261	697	239	651	
144. Mèsero	1.070	1.136	2.206	2.214	610	1.891	598	1.840	
145. Mezzago	1.206	1.196	2.402	2.352	661	1.621	660	1.610	
146. Milano	741.787	840.747	1.582.534	1.598.754	533.329	1.550.500	513.021	1.487.243	
147. Misinto	1.132	1.127	2.259	2.216	617	1.869	616	1.866	
148. Montanaso Lombardo	488	431	919	906	237	743	220	704	
149. Monza	39.554	44.891	84.445	86.927	26.386	75.235	25.945	73.642	
150. Morimondo	732	632	1.364	1.341	447	1.460	356	1.237	
151. Motta Visconti	2.162	2.078	4.240	4.198	1.478	3.914	1.391	3.693	
152. Muggiò	4.513	4.586	9.099	9.113	2.490	7.051	2.489	7.045	
153. Mulazzano	1.657	1.497	3.154	3.039	887	2.643	834	2.476	
154. Nerviano	5.606	5.725	11.331	11.263	3.188	9.212	3.136	8.998	
155. Nosate	341	352	693	686	208	588	208	588	
156. Nova Milanese	5.235	5.238	10.473	10.582	2.904	8.189	2.865	8.071	
157. Novate Milanese	5.767	5.914	11.681	11.705	3.530	9.463	3.493	9.366	
158. Noviglio	519	424	943	939	315	848	239	701	
159. Òpera	1.664	1.585	3.249	3.219	974	2.351	954	2.291	
160. Òrio Litta	752	759	1.511	1.457	472	1.581	437	1.483	
161. Ornago	990	1.011	2.001	2.202	545	1.370	538	1.346	
162. Ospedaletto Lodigiano	721	754	1.475	1.474	424	1.503	388	1.395	
163. Ossago Lodigiano	706	638	1.344	1.303	383	1.202	344	1.091	
164. Òssona	1.337	1.279	2.616	2.591	732	2.044	730	2.040	
165. Òzzero	589	597	1.186	1.167	376	996	350	886	
166. Paderno Dugnano	16.014	15.690	31.704	31.459	8.631	23.480	8.608	23.375	
167. Pantigliate	906	912	1.818	1.771	512	1.328	505	1.302	
168. Parabiago	8.373	9.289	17.662	17.733	5.097	14.544	4.996	14.189	
169. Paullo	2.291	2.170	4.461	4.397	1.296	3.689	1.271	3.589	
170. Pero	3.332	3.038	6.370	6.527	1.673	4.127	1.658	4.087	
171. Peschiera Borromeo	2.604	2.288	4.892	4.996	1.295	3.353	1.276	3.299	
172. Pessano con Bornago	1.707	1.811	3.518	3.677	939	2.709	921	2.652	
173. Pieve Emanuele	727	697	1.424	1.403	389	962	389	962	
174. Pieve Fissiraga	538	492	1.030	984	270	887	242	805	
175. Pioltello	7.022	6.781	13.803	13.371	3.678	9.678	3.655	9.597	
176. Pogliano Milanese	2.060	2.630	4.690	4.053	1.159	3.089	1.155	3.073	
177. Pozzo d'Adda	843	889	1.732	1.676	481	1.345	473	1.280	
178. Pozzuolo Martesana	2.303	2.316	4.619	4.510	1.329	3.545	1.326	3.529	
179. Pregnana Milanese	1.477	1.447	2.924	2.862	807	2.081	806	2.079	
180. Renate	1.079	1.170	2.249	2.200	597	1.946	595	1.933	
181. Rescaldina	3.959	4.074	8.033	8.091	2.362	6.889	2.330	6.797	
182. Rho	16.881	17.350	34.231	34.541	9.807	25.960	9.598	25.588	
183. Robecchetto con Induno	1.545	1.581	3.126	3.105	916	2.857	916	2.857	

Segue Tav. 7 — Popolazione residente, popolazione presente, abitazioni, per comune

COMUNI	POPOLAZIONE				ABITAZIONI			
	Residente			Presente	Totale		di cui occupate	
	M	F	MF		Numero	Stanze	Numero	Stanze
segue Provincia di MILANO								
184. Robecco sul Naviglio	2.101	2.010	4.111	4.036	1.148	3.216	1.148	3.216
185. Ròdano	635	531	1.166	1.160	276	785	276	785
186. Roncello	599	612	1.211	1.188	366	988	357	958
187. Ronco Briantino	765	814	1.579	1.542	442	1.238	436	1.198
188. Rosate	1.536	1.452	2.988	2.923	919	2.720	881	2.559
189. Rozzano	3.247	3.066	6.313	6.295	1.817	4.496	1.770	4.320
190. Salerano sul Lambro	647	613	1.260	1.259	356	973	356	973
191. San Colombano al Lambro	4.387	3.392	7.779	7.591	2.147	7.452	1.947	6.627
192. San Donato Milanese	5.168	5.128	10.296	10.424	3.139	9.064	2.881	8.101
193. San Fiorano	721	740	1.461	1.400	420	1.502	397	1.418
194. San Giòrgio su Legnano	2.660	2.878	5.538	5.474	1.618	4.411	1.595	4.349
195. San Giuliano Milanese	7.685	7.314	14.999	14.889	4.032	10.562	3.977	10.426
196. San Martino in Strada	1.221	1.098	2.319	2.274	665	1.952	635	1.879
197. San Rocco al Porto	1.722	1.741	3.463	3.391	986	3.299	951	3.170
198. Sant'Angelo Lodigiano	5.285	5.347	10.632	10.590	2.967	9.060	2.831	8.656
199. Santo Stefano Lodigiano	1.069	1.014	2.083	2.028	658	2.297	616	2.148
200. Santo Stefano Ticino	1.136	1.183	2.319	2.297	676	1.824	675	1.820
201. San Vittore Olona	2.378	2.618	4.996	4.984	1.543	4.180	1.521	4.095
202. San Zenone al Lambro	706	661	1.367	1.331	370	990	354	953
203. Secugnago	924	899	1.823	1.762	526	1.607	508	1.551
204. Sedriano	2.842	2.965	5.807	5.713	1.787	4.987	1.773	4.916
205. Segrate	4.545	4.195	8.740	8.934	2.450	6.625	2.324	6.267
206. Senago	5.810	5.582	11.392	11.297	3.025	8.369	3.016	8.328
207. Senna Lodigiana	1.382	1.283	2.665	2.731	875	2.854	774	2.572
208. Seregno	13.417	14.407	27.824	28.320	7.746	23.074	7.636	22.639
209. Sesto San Giovanni	35.189	36.195	71.384	71.512	21.734	56.402	21.287	55.088
210. Settala	1.286	1.113	2.399	2.415	649	1.742	630	1.690
211. Sèttimo Milanese	3.200	3.177	6.377	6.347	1.913	5.231	1.889	5.148
212. Sèveso	6.488	6.569	13.057	13.446	3.493	10.755	3.491	10.748
213. Solaro	2.143	2.207	4.350	4.395	1.256	3.721	1.230	3.630
214. Somàglia	1.547	1.474	3.021	2.953	878	2.911	795	2.690
215. Sòrdio	344	328	672	658	178	549	162	501
216. Sovico	2.335	2.484	4.819	4.787	1.361	4.053	1.324	3.949
217. Sulbiate	1.073	1.184	2.257	2.218	646	1.621	645	1.617
218. Terranova dei Passerini	614	518	1.132	1.093	340	1.070	270	904
219. Trezzano Rosa	655	680	1.335	1.283	371	1.005	371	1.005
220. Trezzano sul Naviglio	758	694	1.452	1.580	437	1.088	407	1.018
221. Trezzo sull'Adda	4.289	4.409	8.698	8.688	2.544	7.522	2.501	7.336
222. Tribiano	381	348	729	708	191	535	177	506
223. Triuggio	2.683	2.839	5.522	5.553	1.444	4.332	1.416	4.208
224. Truccazzano	1.916	1.764	3.680	3.619	1.051	2.849	983	2.681
225. Turano Lodigiano	972	845	1.817	1.758	542	1.631	449	1.372
226. Turbigo	2.813	2.911	5.724	5.675	1.708	5.523	1.704	5.505
227. Usmate Velate	2.637	2.758	5.395	5.314	1.470	4.193	1.450	4.096
228. Valera Fratta	358	358	716	702	151	723	132	661
229. Vanzago	2.031	2.156	4.187	4.143	1.252	3.269	1.251	3.251
230. Vaprio d'Adda	2.507	2.784	5.291	5.277	1.622	4.719	1.591	4.573
231. Varedo	4.284	4.339	8.623	8.720	2.275	7.100	2.256	7.023
232. Vedano al Lambro	1.797	1.891	3.688	3.696	1.136	3.056	1.075	2.874
233. Veduggio con Colzano	1.335	1.410	2.745	2.759	743	2.308	740	2.273
234. Verano Brianza	2.390	2.415	4.805	4.768	1.253	3.814	1.249	3.776
235. Vermezzo	405	418	823	813	265	715	251	662
236. Vernate	1.040	1.000	2.040	2.017	699	2.046	617	1.840
237. Vignate	1.332	1.200	2.532	2.480	713	1.878	687	1.813
238. Villanova del Sillaro	817	781	1.598	1.561	451	1.324	390	1.191
239. Villasanta	3.913	4.105	8.018	7.908	2.324	6.244	2.302	6.188
240. Villavesco	1.649	1.479	3.128	3.125	856	2.527	811	2.373
241. Vimercate	6.451	7.255	13.706	13.965	4.044	11.505	3.946	11.223
242. Vimodrone	4.582	4.490	9.072	9.106	2.542	6.553	2.517	6.470
243. Vittuone	2.003	2.100	4.103	4.193	1.293	3.634	1.234	3.456
244. Vizzolo Predabissi	534	480	1.014	1.032	279	766	267	737
245. Zelo Buon Pèrsico	1.476	1.351	2.827	2.795	803	2.259	778	2.187
246. Zelo Surrigone	249	232	481	478	148	402	143	388
247. Zibido San Giacomo	1.298	1.171	2.469	2.470	739	1.923	699	1.810
TOTALE	1.520.140	1.636.675	3.156.815	3.179.752	987.191	2.842.579	956.240	2.744.773

PROVINCIA DI BERGAMO

1. Adrara San Martino	898	923	1.821	1.605	508	2.016	435	1.778
2. Adrara San Rocco	398	382	780	661	210	936	165	759
3. Albano Sant'Alessandro	1.252	1.266	2.518	2.395	573	1.873	572	1.871

Segue Tav. 7 — Popolazione residente, popolazione presente, abitazioni, per comune

COMUNI	POPOLAZIONE				ABITAZIONI			
	Residente			Presente	Totale		di cui occupate	
	M	F	MF		Numero	Stanze	Numero	Stanze
segue Provincia di BERGAMO								
4. Albino	6.298	6.964	13.262	12.435	3.550	12.417	3.483	12.139
5. Alga di Costa Serina	451	459	910	684	238	936	232	903
6. Almè	1.333	1.390	2.723	2.578	678	2.231	657	2.160
7. Almenno San Bartolomeo	1.799	1.792	3.591	3.194	953	3.513	883	3.052
8. Almenno San Salvatore	1.787	1.899	3.686	3.554	970	3.498	939	3.317
9. Alzano Lombardo	4.895	5.370	10.265	9.847	2.979	9.666	2.844	9.172
10. Ambivere	672	681	1.353	1.301	332	1.084	327	1.047
11. Antegnate	1.142	1.132	2.274	2.179	572	1.924	545	1.801
12. Arcene	1.341	1.306	2.647	2.553	611	2.158	609	2.147
13. Ardèpio	1.778	1.767	3.545	3.074	824	3.030	805	2.939
14. Arzago d'Adda	749	679	1.428	1.427	372	1.050	371	1.049
15. Averara	224	242	466	393	187	707	150	571
16. Aviatico	329	333	662	563	193	990	137	704
17. Azzano San Paolo	1.449	1.380	2.829	2.744	703	2.155	702	2.151
18. Azzone	433	411	844	725	167	1.089	145	986
19. Bagnatica	958	923	1.881	1.843	425	1.413	423	1.400
20. Barbata	352	340	692	687	148	481	144	470
21. Bariano	1.373	1.334	2.707	2.594	712	2.120	695	2.068
22. Barzana	370	347	717	644	173	546	173	546
23. Bedulita	268	277	545	432	173	660	137	534
24. Berbenno	1.131	1.119	2.250	1.767	586	2.812	547	2.613
25. Bergamo	53.577	61.330	114.907	119.323	32.760	113.112	31.352	107.803
26. Berzo San Fermo	464	458	922	756	242	970	223	866
27. Bianzano	232	256	488	431	140	525	124	468
28. Biello	76	50	126	87	44	226	25	133
29. Bòlgare	1.208	1.231	2.439	2.309	496	1.591	493	1.584
30. Boltiere	1.158	1.220	2.378	2.339	642	1.942	641	1.938
31. Bonate Sopra	1.928	2.024	3.952	3.770	965	3.195	936	3.051
32. Bonate Sotto	1.932	1.871	3.803	3.647	840	2.937	820	2.847
33. Borgo di Terzo	394	411	805	648	232	1.011	210	874
34. Bòssico	542	495	1.041	818	270	1.072	250	975
35. Bottanuco	1.284	1.282	2.566	2.542	558	2.111	551	2.073
36. Bracca	386	373	759	628	209	829	189	746
37. Branzi	485	477	962	849	363	1.552	292	1.215
38. Brembate	2.370	2.521	4.891	4.735	1.249	3.957	1.249	3.957
39. Brembate di Sopra	1.534	1.562	3.096	2.991	782	2.497	782	2.497
40. Brembilla	1.973	1.990	3.963	3.413	1.081	4.464	918	3.823
41. Brignano Gera d'Adda	1.968	2.123	4.091	3.946	1.093	3.269	1.075	3.166
42. Brumano	99	103	202	122	70	273	53	199
43. Brusaporto	669	668	1.337	1.297	289	996	288	992
44. Calcinate	1.545	1.615	3.160	3.085	641	2.256	636	2.230
45. Càlcio	2.029	2.032	4.061	3.904	1.033	3.304	997	3.196
46. Calolziocorte	4.970	5.242	10.212	9.971	2.936	9.734	2.793	9.107
47. Calusco d'Adda	2.678	2.645	5.323	5.233	1.372	4.494	1.330	4.283
48. Calvenzano	1.143	1.145	2.288	2.272	630	1.757	624	1.724
49. Camerata Cornello	373	378	751	696	216	691	170	555
50. Canònica d'Adda	1.453	1.539	2.992	2.964	863	2.475	853	2.449
51. Capizzone	512	496	1.008	801	274	1.128	240	1.002
52. Capriate San Gervasio	2.738	2.995	5.737	5.610	1.636	4.952	1.566	4.696
53. Caprino Bergamasco	1.141	1.227	2.368	2.908	668	2.353	613	2.124
54. Caravaggio	6.046	6.225	12.271	12.198	3.497	9.894	3.438	9.706
55. Carenno	635	680	1.315	1.173	438	2.662	343	2.014
56. Caròbbio degli Àngeli	1.213	1.237	2.450	2.318	592	1.996	580	1.947
57. Carona	351	376	727	606	258	918	206	721
58. Càrviso	1.457	1.380	2.837	2.755	681	2.226	668	2.156
59. Casazza	1.163	1.235	2.402	2.144	587	2.337	555	2.205
60. Casirate d'Adda	1.080	1.041	2.121	2.099	557	1.580	552	1.538
61. Casnigo	1.419	1.608	3.027	2.938	862	3.029	830	2.925
62. Cassiglio	93	98	191	156	94	382	68	265
63. Castelli Calèpio	2.835	2.932	5.767	5.615	1.566	4.620	1.525	4.451
64. Castel Rozzone	787	752	1.539	1.488	363	1.075	357	1.063
65. Castione della Presolana	1.237	1.233	2.470	2.032	1.004	4.961	611	2.684
66. Castro	790	811	1.601	1.504	455	1.491	455	1.491
67. Cavernago	426	388	814	753	126	548	122	531
68. Cazzano Sant'Andrea	336	339	675	639	166	718	166	718
69. Cenate Sopra	647	573	1.220	958	301	1.186	277	1.062
70. Cenate Sotto	799	815	1.614	1.508	367	1.294	345	1.174
71. Cene	1.385	1.431	2.816	2.628	803	2.665	757	2.560
72. Cerete	558	578	1.136	865	314	1.049	294	973
73. Chignolo d'Isola	813	785	1.598	1.537	351	1.137	350	1.130
74. Chiuduno	1.640	1.793	3.433	3.279	798	2.764	784	2.707
75. Cisano Bergamasco	1.747	1.818	3.565	3.490	896	3.193	881	3.125
76. Ciserano	1.371	1.237	2.608	2.446	641	2.039	640	2.036

Segue Tav. 7 — Popolazione residente, popolazione presente, abitazioni, per comune

COMUNI	POPOLAZIONE				ABITAZIONI			
	Residente			Presente	Totale		di cui occupate	
	M	F	MF		Numero	Stanze	Numero	Stanze
77. Cividate al Piano	1.734	1.776	3.510	3.339	845	2.541	845	2.541
78. Clusone	3.387	3.677	7.064	7.309	2.115	8.685	1.890	7.537
79. Còlere	666	680	1.346	1.115	284	1.472	258	1.320
80. Cologno al Sèrio	3.054	3.050	6.104	5.974	1.321	4.144	1.320	4.141
81. Colzate	602	569	1.171	1.081	336	1.246	333	1.235
82. Comun Nuovo	954	861	1.815	1.721	343	1.167	343	1.167
83. Corna Imagna	281	308	589	445	198	969	148	731
84. Cortenova	651	630	1.281	1.201	279	885	273	851
85. Costa di Serina	684	664	1.348	1.136	358	1.662	306	1.407
86. Costa Monticelli	685	668	1.353	1.274	288	903	285	896
87. Costa Valle Imagna	470	474	944	672	270	1.549	186	988
88. Costa Volpino	2.769	2.842	5.611	5.043	1.517	5.235	1.490	5.138
89. Covo	1.319	1.237	2.556	2.482	587	2.058	583	2.047
90. Credaro	750	827	1.577	1.422	431	1.464	410	1.351
91. Curno	2.075	2.134	4.209	4.108	1.069	3.331	1.068	3.327
92. Cùsio	254	237	491	334	165	734	143	628
93. Dàlmine	5.974	5.983	11.957	11.725	2.981	10.280	2.927	10.013
94. Dossena	518	499	1.017	895	308	1.305	276	1.175
95. Èndine Gaiano	1.303	1.358	2.661	2.573	720	3.049	698	2.906
96. Entràtico	544	531	1.075	939	266	1.044	250	967
97. Erve	414	426	840	810	301	1.036	227	769
98. Fara Gera d'Adda	2.180	2.323	4.503	4.414	1.292	3.685	1.292	3.685
99. Fara Olivana con Sola	546	511	1.057	1.029	194	660	194	660
00. Filago	936	945	1.881	1.883	391	1.333	389	1.329
01. Fino del Monte	445	454	899	638	266	1.059	248	937
02. Fiorano al Sèrio	1.166	1.284	2.450	2.377	704	2.547	702	2.524
03. Fontanella	1.677	1.652	3.329	3.194	830	2.524	820	2.487
04. Fonteno	444	442	886	628	224	903	207	948
05. Fòppolo	68	86	154	179	99	339	41	152
06. Foresto Sparso	1.151	1.173	2.324	2.123	574	2.078	546	1.959
07. Fornovo di San Giovanni	775	739	1.514	1.512	388	1.197	384	1.178
08. Fuiplano Valle Imagna	153	146	299	213	124	497	75	321
09. Gandellino	889	854	1.743	1.483	399	1.673	372	1.537
10. Gandino	2.524	2.810	5.334	5.122	1.639	6.388	1.483	5.708
11. Gandosso	526	461	987	880	234	758	208	581
12. Gaverina	588	552	1.140	878	271	1.098	237	953
13. Gazzaniga	2.320	2.784	5.104	5.100	1.394	4.835	1.383	4.762
14. Gerosa	315	322	637	405	179	661	153	576
15. Ghisalpa	1.377	1.334	2.711	2.490	598	1.830	594	1.811
16. Gorlago	1.578	1.633	3.211	3.054	779	2.563	777	2.556
17. Gorle	720	791	1.511	1.450	373	1.365	373	1.365
18. Gorno	1.145	1.122	2.267	2.110	627	1.986	617	1.951
19. Grassòbbio	945	888	1.833	1.795	423	1.325	420	1.316
20. Gromo	639	629	1.268	1.055	360	1.289	321	1.128
21. Grone	428	386	814	736	209	779	190	709
22. Grumello del Monte	1.996	2.105	4.101	3.998	934	3.040	909	2.938
23. Isola di Fondra	142	144	286	256	159	626	85	343
24. Isso	254	210	464	472	98	362	93	335
25. Lallio	541	562	1.103	1.086	265	861	264	853
26. Lefte	2.275	2.462	4.737	4.607	1.241	4.873	1.196	4.670
27. Lenna	384	397	781	684	295	1.248	226	955
28. Levate	1.014	1.026	2.040	1.963	467	1.575	466	1.571
29. Locatello	376	386	762	586	276	1.192	183	830
30. Lòvere	3.309	3.557	6.866	6.660	1.876	6.933	1.848	6.882
31. Lurano	598	595	1.193	1.151	269	947	265	927
32. Luzzana	228	232	460	378	122	436	119	425
33. Madone	644	696	1.340	1.289	288	995	288	995
34. Mapello	1.584	1.617	3.201	3.154	771	2.582	756	2.452
35. Martinengo	2.874	2.847	5.721	5.539	1.306	4.306	1.295	4.244
36. Mezzoldo	249	239	488	404	168	626	134	494
37. Misano di Gera d'Adda	777	801	1.578	1.537	457	1.293	453	1.283
38. Mòio de' Calvi	153	156	309	287	139	662	88	426
39. Monasterolo del Castello	376	360	736	620	222	890	188	735
40. Monte Marenzo	343	322	665	641	160	613	150	565
41. Monticelli di Borgogna	712	661	1.373	1.273	303	995	299	980
42. Morengo	829	745	1.574	1.529	338	1.095	333	1.085
43. Mornico al Sèrio	970	940	1.910	1.740	402	1.420	401	1.416
44. Mozzànica	1.365	1.326	2.691	2.734	670	2.106	665	2.082
45. Mozzo	1.159	1.104	2.263	2.120	531	1.878	513	1.776
46. Nembro	4.699	4.934	9.633	9.154	2.466	8.558	2.377	8.195
47. Olmo al Brembo	324	300	624	543	224	1.016	175	778
48. Oltre il Colle	912	961	1.873	1.729	499	2.762	425	2.240
49. Oltressenda Alta	148	176	324	282	80	365	57	286

segue Provincia di BERGAMO

Seque Tav. 7 — Popolazione residente, popolazione presente, abitazioni, per comune

COMUNI	POPOLAZIONE				ABITAZIONI			
	Residente			Presente	Totale		di cui occupate	
	M	F	MF		Numero	Stanze	Numero	Stanze
150. Oneta	527	529	1.056	927	302	1.131	243	916
151. Onore	333	335	668	467	193	816	189	789
152. Òrio al Sèrio	512	465	977	1.065	247	703	246	702
153. Ornica	263	239	502	353	145	611	128	525
154. Òsio Sopra	1.302	1.320	2.622	2.561	610	2.110	601	2.068
155. Òsio Sotto	2.562	2.601	5.163	4.989	1.354	4.297	1.353	4.295
156. Pagazzano	776	696	1.472	1.440	305	1.019	304	1.016
157. Paladina	1.373	1.455	2.828	2.696	714	2.335	711	2.302
158. Palazzago	1.314	1.250	2.564	2.415	567	2.328	536	2.199
159. Palosco	1.912	1.941	3.853	3.661	838	2.652	826	2.580
160. Parre	938	1.011	1.949	1.896	533	2.176	509	2.038
161. Parzànica	551	476	1.027	804	271	982	248	864
162. Pedrengo	884	858	1.742	1.807	413	1.395	405	1.335
163. Pèia	771	806	1.577	1.472	389	1.446	380	1.410
164. Piànico	571	554	1.125	1.037	298	1.015	281	957
165. Piàrio	270	402	672	1.036	155	616	148	580
166. Piazza Brembana	415	475	890	817	293	1.497	240	1.226
167. Piazzatore	253	217	470	419	170	902	114	482
168. Piazzolo	112	103	215	197	75	337	59	244
169. Pognano	418	390	808	757	163	630	163	630
170. Ponte Nossa	1.208	1.335	2.543	2.445	767	2.681	736	2.528
171. Pontèrnica	2.112	2.101	4.213	4.187	1.095	3.683	1.073	3.538
172. Ponte San Pietro	3.613	3.820	7.433	7.137	1.849	6.265	1.841	6.208
173. Pontida	1.362	1.299	2.661	2.524	614	2.270	599	2.185
174. Pontinolo Nuovo	1.535	1.607	3.146	3.054	879	2.506	858	2.407
175. Pradalunga	1.668	1.847	3.515	3.352	896	3.411	867	3.277
176. Predore	675	719	1.394	1.315	407	1.401	377	1.252
177. Prémolo	532	546	1.078	1.019	308	1.030	298	991
178. Presezzo	1.291	1.292	2.583	2.654	626	2.014	617	1.972
179. Pumenengo	831	707	1.538	1.471	394	1.309	386	1.268
180. Rànica	1.538	1.721	3.259	3.236	868	2.848	861	2.815
181. Ranzànico	373	402	775	646	245	960	211	816
182. Riva di Solto	495	484	979	818	262	1.106	239	962
183. Riviera d'Adda	975	991	1.970	1.897	464	1.556	446	1.467
184. Rogno	943	910	1.853	1.625	415	1.744	404	1.697
185. Romano di Lombardia	5.064	5.196	10.260	10.432	2.550	7.830	2.509	7.662
186. Roncobello	384	413	797	660	436	1.971	241	1.003
187. Ròncola	258	270	528	437	103	490	103	490
188. Rota d'Imagna	450	500	950	765	391	2.280	238	1.254
189. Rovetta	1.014	1.019	2.033	1.508	578	2.460	511	2.056
190. San Giovanni Bianco	2.427	2.468	4.895	4.477	1.350	5.380	1.201	4.689
191. San Paolo d'Argon	864	808	1.672	1.714	385	1.337	372	1.270
192. San Pellegrino Terme	2.134	2.302	4.436	4.194	1.381	5.716	1.200	4.757
193. Santa Brigida	425	434	863	714	340	1.510	261	1.147
194. Sant'Omobona Imagna	1.244	1.281	2.525	2.152	742	3.502	638	2.921
195. Sarnico	1.960	2.252	4.212	4.095	1.266	4.393	1.215	4.136
196. Scanzorosciate	2.595	2.626	5.221	5.094	1.285	4.442	1.268	4.309
197. Schilpario	855	942	1.801	1.650	396	2.084	389	2.032
198. Sadrina	1.045	1.123	2.168	2.073	595	2.028	580	1.970
199. Selvino	747	729	1.476	1.497	872	4.721	328	1.753
200. Seriate	5.939	6.400	12.339	12.130	3.204	9.724	3.155	9.480
201. Serina	1.245	1.282	2.531	2.065	982	4.721	647	3.313
202. Solto Collina	651	637	1.288	1.036	410	1.499	378	1.341
203. Sompavazzo	279	277	556	417	175	612	153	528
204. Sorisole	2.275	2.370	4.645	4.562	1.139	3.467	1.124	3.399
205. Sotto il Monte	897	888	1.785	1.757	426	1.511	409	1.423
206. Sòvere	1.672	1.772	3.444	3.214	994	3.757	952	3.582
207. Spinone al Lago	273	261	534	464	192	711	157	573
208. Spirano	1.620	1.553	3.173	3.028	747	2.167	741	2.139
209. Stezzano	2.895	3.037	5.932	5.738	1.472	4.516	1.470	4.500
210. Strozza	416	408	824	705	215	837	199	751
211. Suisio	1.002	925	1.927	1.857	428	1.484	419	1.446
212. Talèggio	624	643	1.267	947	415	1.483	340	1.199
213. Tavèrnola Bergamasca	1.169	1.118	2.287	2.050	530	1.845	497	1.708
214. Telgate	1.175	1.187	2.362	2.290	511	1.582	510	1.579
215. Terno d'Isola	1.164	1.196	2.360	2.287	617	1.895	616	1.894
216. Torre Boldone	1.670	1.770	3.440	3.760	898	2.941	875	2.858
217. Torre de' Busi	909	884	1.793	1.703	530	2.090	431	1.635
218. Torre de' Ròveri	616	568	1.184	1.084	259	903	253	875
219. Torre Pallavicina	661	634	1.295	1.243	331	1.077	299	985
220. Trescore Balneario	2.363	2.401	4.764	4.659	1.180	4.249	1.134	3.970
221. Treviglio	11.358	12.054	23.413	23.365	6.718	18.807	6.602	18.419
222. Treviolo	2.760	2.797	5.557	5.401	1.349	4.131	1.349	4.131

segue Provincia di BERGAMO

Segue Tav. 7 — Popolazione residente, popolazione presente, abitazioni, per comune

COMUNI	POPOLAZIONE				ABITAZIONI			
	Residente			Presente	Totale		di cui occupate	
	M	F	MF		Numero	Stanze	Numero	Stanze
223. Ubiale Clanezzo	600	582	1.182	1.064	308	1.122	280	1.024
224. Urganò	2.929	2.932	5.861	5.671	1.436	4.574	1.421	4.514
225. Valbondione	984	926	1.910	1.569	477	1.803	470	1.775
226. Valbrembo	805	786	1.591	1.575	374	1.266	367	1.235
227. Valgòglio	401	328	729	693	166	627	132	518
228. Valleve	114	106	220	190	91	330	58	200
229. Valnegra	168	186	354	443	154	642	99	422
230. Valsecca	305	312	617	450	160	745	128	595
231. Valtorta	354	324	678	578	192	776	168	693
232. Vedeseta	256	247	503	453	171	757	130	588
233. Vercurago	981	1.106	2.087	2.132	572	2.034	545	1.891
234. Verdellino	969	984	1.953	1.905	465	1.596	465	1.596
235. Verdello	2.304	2.529	4.833	4.735	1.089	3.675	1.089	3.675
236. Vèrtova	2.405	2.547	4.952	4.875	1.398	5.167	1.331	4.943
237. Viadànica	467	453	920	816	229	922	220	870
238. Viganò San Martino	419	381	800	699	237	991	223	924
239. Vigolo	539	497	1.036	749	281	1.104	256	989
240. Villa d'Adda	1.234	1.330	2.564	2.707	675	2.226	651	2.138
241. Villa d'Almè	2.292	2.441	4.733	4.550	1.128	3.974	1.127	3.971
242. Villa di Sèrio	1.443	1.441	2.884	2.739	761	2.483	747	2.422
243. Villa d'Ogna	929	1.061	1.990	1.877	522	1.856	510	1.812
244. Villongo	1.485	1.503	2.988	2.675	798	2.675	776	2.583
245. Vilminore di Scalve	1.052	1.114	2.166	1.863	541	2.448	506	2.209
246. Zandòbbio	1.149	1.081	2.230	2.057	553	2.028	515	1.867
247. Zanica	2.159	2.166	4.325	4.193	987	3.256	976	3.195
248. Zogno	3.963	4.248	8.211	7.744	2.155	7.632	2.133	7.551
TOTALE	364.285	380.405	744.670	718.296	198.166	691.776	188.337	646.874

segue Provincia di BERGAMO

PROVINCIA DI BRESCIA

1. Acquafredda	586	591	1.177	1.163	333	1.370	318	1.315
2. Adro	3.252	3.388	6.640	6.560	1.701	5.300	1.698	5.279
3. Agnòsine	750	781	1.531	1.482	415	1.497	416	1.497
4. Alìanello	1.077	1.084	2.161	2.085	567	2.600	534	2.447
5. Arfo	295	287	582	517	220	882	173	678
6. Àrgolo	1.330	1.304	2.634	2.296	649	2.464	649	2.464
7. Artogne	1.347	1.289	2.636	2.220	710	2.313	652	2.118
8. Azzano Mella	851	794	1.645	1.599	395	1.285	395	1.270
9. Bagnolo Mella	4.722	4.880	9.602	9.169	2.235	8.223	2.215	8.135
10. Bagnòlinc	2.505	2.425	4.930	4.408	1.272	4.699	1.179	4.298
11. Barbariga	1.059	972	2.031	1.919	451	1.699	446	1.674
12. Barghe	418	428	846	818	233	915	221	867
13. Bassano Bresciano	736	752	1.488	1.429	345	1.594	331	1.535
14. Bedizzole	2.939	2.807	5.746	5.553	1.481	5.570	1.434	5.370
15. Berlingo	739	749	1.488	1.381	326	1.125	315	1.055
16. Berzò Demo	947	908	1.855	1.771	478	1.802	448	1.671
17. Berzò Inferiore	753	667	1.420	1.138	366	1.260	352	1.212
18. Bienno	1.585	1.650	3.235	2.823	747	2.726	746	2.719
19. Bione	576	561	1.137	1.070	363	1.328	317	1.174
20. Borgo San Giacomo	2.479	2.525	5.004	4.796	1.391	4.854	1.315	4.628
21. Borgosatollo	2.534	2.475	5.009	4.826	1.118	3.889	1.117	3.886
22. Borno	2.509	2.617	5.126	4.860	1.517	4.709	1.332	4.564
23. Botticino	3.070	3.140	6.210	6.101	1.662	5.635	1.615	5.441
24. Bovegno	1.664	1.633	3.297	3.032	827	2.764	762	2.523
25. Bovezzo	898	917	1.815	1.781	519	1.577	477	1.387
26. Brandico	519	465	984	931	197	735	187	711
27. Braone	298	308	606	462	172	523	160	479
28. Bràno	2.461	2.548	5.009	4.835	1.387	5.154	1.329	4.936
29. Brèscia	81.703	91.041	172.744	179.845	50.688	171.607	48.947	165.136
30. Brione	269	213	482	465	126	419	109	359
31. Caino	639	609	1.248	1.250	366	1.224	334	1.094
32. Calcinato	3.250	3.250	6.500	6.254	1.734	6.606	1.661	6.382
33. Calvagese della Riviera	979	954	1.933	1.841	524	2.087	491	1.931
34. Calvisano	3.055	2.831	5.886	5.710	1.341	5.967	1.291	5.754
35. Capo di Ponte	1.169	1.342	2.511	2.230	654	2.244	621	2.140
36. Capoville	379	374	753	656	208	864	174	758
37. Capriano del Colle	1.407	1.392	2.799	2.722	590	2.118	589	2.047
38. Capriolo	2.708	2.845	5.553	5.338	1.414	4.321	1.406	4.264
39. Carpenèdolo	3.681	3.665	7.346	7.235	1.809	7.039	1.769	6.850
40. Castegnato	1.759	2.163	4.022	3.782	957	3.071	938	2.965

Segue Tav. 7 — Popolazione residente, popolazione presente, abitazioni, per comune

C O M U N I	P O P O L A Z I O N E				A B I T A Z I O N I				
	Residente			Presente	Totale		di cui occupate		
	M	F	MF		Numero	Stanze	Numero	Stanze	
segue Provincia di BRESCIA.									
41. Castelvoti	1.345	1.290	2.635	2.536	618	1.785	613	1.769	
42. Castel Mella	1.432	1.445	2.877	2.769	703	2.099	691	2.046	
43. Castenedolo	3.532	3.491	7.023	6.974	1.830	6.521	1.783	6.296	
44. Casto	701	651	1.352	1.261	351	1.465	303	1.253	
45. Castrezzato	1.792	1.795	3.587	3.494	879	2.577	866	2.522	
46. Cazzago San Martino	3.313	3.381	6.694	6.500	1.651	5.452	1.630	5.321	
47. Cedègolo	845	920	1.765	1.550	468	1.805	454	1.737	
48. Cellatica	1.575	1.656	3.231	3.155	795	2.736	779	2.640	
49. Cerveno	358	350	708	627	229	830	194	720	
50. Ceto	613	652	1.265	1.058	351	1.140	324	1.057	
51. Cevo	894	903	1.797	1.446	511	2.112	473	1.884	
52. Chiari	7.495	7.837	15.332	15.513	3.872	11.090	3.831	10.901	
53. Cigole	768	773	1.541	1.445	370	1.653	346	1.561	
54. Cimbergo	423	461	884	654	247	746	228	674	
55. Cividate Camuno	1.066	1.071	2.137	1.951	513	1.750	508	1.716	
56. Coccaglio	2.045	2.112	4.157	3.901	1.090	3.542	1.082	3.501	
57. Collebeato	1.138	1.221	2.359	2.296	590	1.972	568	1.843	
58. Còllo	1.535	1.535	3.074	2.526	825	3.175	747	2.796	
59. Cologne	2.028	2.050	4.078	3.960	914	3.127	911	3.116	
60. Comezzano-Cizzago	1.080	1.005	2.085	2.035	415	1.612	413	1.598	
61. Concesio	3.792	3.803	7.595	7.398	2.034	6.283	1.980	6.039	
62. Corte Franca	1.895	1.903	3.798	3.597	898	3.332	874	3.189	
63. Corteno Golgi	1.166	1.284	2.450	2.110	684	2.822	600	2.412	
64. Corzano	827	765	1.592	1.593	327	1.229	316	1.189	
65. Darfo	5.445	5.894	11.339	10.930	2.818	10.597	2.748	10.331	
66. Dello	1.968	2.056	4.024	3.867	873	3.557	854	3.474	
67. Desenzano del Garda	7.032	7.262	14.294	15.193	4.058	15.791	3.808	14.559	
68. Èdolo	2.012	2.188	4.200	3.872	1.354	5.092	1.252	4.705	
69. Erbusco	2.632	2.722	5.354	5.255	1.410	4.541	1.375	4.389	
70. Èsine	1.594	1.635	3.229	2.784	806	2.789	794	2.744	
71. Fiesse	1.071	1.046	2.117	2.024	570	2.283	547	2.162	
72. Flero	1.715	1.685	3.400	3.290	838	2.660	819	2.573	
73. Gàmbara	2.214	2.125	4.339	4.148	1.048	4.314	1.018	4.196	
74. Gardone Riviera	1.247	1.408	2.655	3.348	1.046	4.474	845	3.293	
75. Gardone Val Tròm pia	5.142	5.265	10.407	10.062	2.911	9.060	2.842	8.846	
76. Gagnano	2.167	2.267	4.434	4.800	1.373	5.535	1.088	4.123	
77. Gavardo	3.795	4.142	7.937	7.687	2.187	7.708	2.057	7.179	
78. Ghèdi	5.910	5.330	11.240	11.199	2.561	9.578	2.495	9.443	
79. Giànico	668	670	1.338	1.087	317	1.208	294	1.117	
80. Gottolengo	2.137	2.102	4.239	4.020	1.053	4.329	1.033	4.268	
81. Gussago	4.079	4.269	8.348	8.117	2.217	6.951	2.144	6.569	
82. Idro	616	643	1.259	1.113	360	1.366	338	1.277	
83. Incudine	346	361	707	565	218	681	211	646	
84. Irma	144	122	266	230	72	283	64	251	
85. Iseo	3.520	3.618	7.138	6.918	2.129	7.559	1.977	6.924	
86. Isorella	1.258	1.202	2.460	2.327	602	2.425	579	2.332	
87. Lavenone	543	509	1.052	906	315	1.145	270	953	
88. Lenc	5.045	5.005	10.051	9.698	2.210	9.064	2.133	8.713	
89. Limone sul Garda	414	417	831	771	269	1.115	228	929	
90. Lodrino	617	584	1.201	1.136	275	986	264	931	
91. Lograto	1.358	1.327	2.685	2.673	582	1.991	569	1.928	
92. Lonato	4.988	4.917	9.905	9.831	2.501	9.244	2.419	8.864	
93. Longhena	309	316	625	589	126	507	124	499	
94. Lòsine	366	359	725	601	235	774	211	700	
95. Lòzio	500	488	988	761	257	928	247	888	
96. Lumezzano	8.713	8.362	17.075	16.948	4.240	15.026	4.201	14.842	
97. Macoldio	382	382	764	727	158	587	157	585	
98. Magasa	231	233	464	353	152	566	133	501	
99. Mairano	1.144	1.070	2.214	2.149	493	1.885	481	1.838	
100. Malegno	892	951	1.843	1.695	507	1.831	495	1.786	
101. Malonno	1.655	1.701	3.356	3.103	855	3.241	788	3.019	
102. Manerba del Garda	1.162	1.112	2.274	2.142	684	2.780	621	2.370	
103. Manèrbio	5.102	5.463	10.565	10.351	2.608	9.898	2.574	9.756	
104. Marcheno	1.345	1.252	2.597	2.486	644	2.330	622	2.242	
105. Marmellino	549	473	1.022	878	239	1.085	208	945	
106. Marone	1.521	1.596	3.117	2.972	796	2.998	758	2.834	
107. Mazzano	2.641	2.575	5.216	5.040	1.240	4.274	1.223	4.198	
108. Milzano	727	746	1.473	1.434	332	1.545	329	1.510	
109. Moniga del Garda	481	468	949	904	286	1.048	265	945	
110. Monno	382	399	781	688	200	704	192	674	
111. Monte Isola	963	1.005	1.968	1.843	529	2.065	450	1.680	
112. Monticelli Brusati	881	791	1.672	1.595	449	1.554	411	1.369	
113. Montichiari	6.883	6.587	13.470	13.370	2.918	11.851	2.881	11.588	

Segue Tav. 7 — Popolazione residente, popolazione presente, abitazioni, per comune

COMUNI	POPOLAZIONE				ABITAZIONI				
	Residente			Presente	Totale		di cui occupate		
	M	F	MF		Numero	Stanze	Numero	Stanze	
segue Provincia di BRESCIA									
114. Montirone	984	932	1.916	1.846	455	1.489	453	1.484	
115. Mura	425	384	809	749	205	827	193	770	
116. Muscoline	613	523	1.136	1.084	318	1.251	287	1.140	
117. Nave	3.459	3.331	6.790	6.730	1.722	5.559	1.700	5.458	
118. Niardo	631	642	1.273	1.202	354	1.195	340	1.135	
119. Nuvolento	1.122	1.135	2.257	2.125	562	1.791	554	1.758	
120. Nuvolera	1.154	1.134	2.288	2.249	594	1.979	549	1.812	
121. Ódolo	735	762	1.497	1.460	435	1.530	390	1.411	
122. Offlaga	1.677	1.686	3.363	3.271	694	2.961	675	2.879	
123. Ome	1.101	1.105	2.206	2.026	587	2.043	567	1.972	
124. Ono San Pietro	380	367	747	661	189	656	176	620	
125. Orzinuovi	4.988	5.136	10.124	9.846	2.540	8.734	2.436	8.385	
126. Orzivecchi	1.164	1.181	2.345	2.253	515	1.875	510	1.853	
127. Ospitaletto	2.966	3.110	6.076	5.881	1.536	4.885	1.533	4.878	
128. Óssimo	924	997	1.921	1.631	566	1.751	543	1.711	
129. Fadenghe sul Garda	899	849	1.748	1.730	517	2.010	447	1.639	
130. Paderno Franciacorta	1.029	963	1.992	1.890	478	1.588	476	1.581	
131. Paisco Loveno	435	482	917	740	258	952	243	891	
132. Paitone	587	513	1.100	1.043	271	930	265	873	
133. Palazzolo sull'Óglio	6.671	7.226	13.897	13.458	3.653	11.476	3.621	11.379	
134. Parático	1.239	1.270	2.509	2.388	704	2.311	689	2.242	
135. Paspardo	589	677	1.266	888	276	927	271	911	
136. Passirano	2.034	2.082	4.116	3.950	1.072	3.632	1.048	3.482	
137. Pavone del Mella	1.084	1.024	2.108	2.048	536	2.298	502	2.175	
138. Pedernaga-Oriano	1.643	1.572	3.215	3.071	714	2.995	687	2.865	
139. Pèrtica Alta	449	434	883	757	296	1.257	245	1.027	
140. Pèrtica Bassa	551	574	1.125	862	269	1.262	217	1.046	
141. Pezzaze	943	894	1.837	1.638	670	2.553	461	1.858	
142. Pian Camuno	1.309	1.271	2.580	2.238	676	2.455	626	2.268	
143. Pisogne	3.669	3.784	7.453	6.959	1.936	7.214	1.753	6.551	
144. Polàveno	906	804	1.710	1.634	408	1.353	380	1.279	
145. Polpenazze	708	669	1.377	1.325	357	1.467	328	1.327	
146. Pompiano	1.209	1.238	2.447	2.397	491	1.662	484	1.607	
147. Poncarale	1.353	1.288	2.641	2.590	637	2.051	628	2.019	
148. Ponte di Legno	1.040	1.154	2.194	1.874	1.085	4.766	627	2.490	
149. Ponteviso	3.238	3.924	7.162	6.886	1.880	8.210	1.751	7.682	
150. Pontòglio	2.322	2.324	4.646	4.494	1.128	3.548	1.109	3.484	
151. Pozzolengo	1.365	1.278	2.643	2.526	734	2.838	666	2.587	
152. Pralboino	1.392	1.490	2.882	2.734	846	3.870	790	3.620	
153. Presèglie	640	582	1.222	1.184	338	1.285	309	1.187	
154. Prèstine	392	364	756	512	248	919	209	765	
155. Prevalle	1.524	1.477	3.001	2.884	735	2.676	731	2.656	
156. Provàglio d'Iseo	2.089	2.068	4.157	4.050	1.071	3.479	1.034	3.313	
157. Provàglio Val Sàbbia	461	368	829	799	219	823	205	772	
158. Puegnago	735	654	1.389	1.312	340	1.333	324	1.255	
159. Quinzano d'Óglio	2.662	2.792	5.454	5.514	1.363	5.089	1.343	5.013	
160. Remedello	1.585	1.526	3.111	3.288	783	3.200	747	3.043	
161. Rezzato	3.670	3.763	7.433	7.338	1.959	6.746	1.947	6.591	
162. Roccafranca	1.569	1.471	3.040	2.864	638	1.997	626	1.956	
163. Rodengo-Saiano	1.763	1.810	3.573	3.636	859	3.004	832	2.343	
164. Roè Volciano	1.585	1.702	3.287	3.069	968	3.597	934	3.303	
165. Roncadelle	1.843	1.745	3.588	3.475	915	2.768	898	2.716	
166. Rovato	5.733	6.069	11.802	11.441	2.935	9.773	2.932	9.761	
167. Rudiano	1.418	1.377	2.795	2.698	633	1.936	626	1.909	
168. Sàbbio Chiese	1.100	1.079	2.179	2.078	578	1.987	556	1.887	
169. Sale Marasino	1.265	1.315	2.580	2.334	777	2.906	679	2.471	
170. Salò	4.117	4.677	8.794	9.077	2.707	10.548	2.542	9.617	
171. San Felice del Benaco	927	929	1.856	1.855	585	2.419	504	1.938	
172. San Gervàsio Bresciano	798	838	1.636	1.586	426	1.957	401	1.831	
173. San Zeno Naviglio	1.188	1.144	2.332	2.234	620	2.013	584	1.902	
174. Sarezzo	3.686	3.841	7.527	7.333	2.062	6.578	2.020	6.421	
175. Savio dell'Adamello	1.117	1.148	2.265	1.737	646	2.403	547	2.013	
176. Sèllero	739	809	1.548	1.370	428	1.465	384	1.325	
177. Seniga	1.017	1.029	2.046	1.871	569	2.400	525	2.224	
178. Serle	1.437	1.326	2.763	2.550	762	2.550	675	2.305	
179. Sirmione	1.204	1.271	2.475	3.112	720	2.687	657	2.373	
180. Soiano del Lago	281	300	581	547	156	604	135	508	
181. Sònico	861	904	1.765	1.420	498	1.962	440	1.731	
182. Sulzano	661	683	1.344	1.266	419	1.615	353	1.271	
183. Tavèrnole sul Mella	801	760	1.561	1.391	396	1.638	366	1.514	
184. Temù	596	734	1.330	1.072	398	1.505	346	1.246	
185. Tignale	642	666	1.308	1.197	377	1.645	351	1.511	
186. Tòrbole Casàglia	1.332	1.158	2.490	2.413	507	1.796	492	1.746	

Seque Tav. 7 — Popolazione residente, popolazione presente, abitazioni, per comune

COMUNI	POPOLAZIONE				ABITAZIONI			
	Residente			Presente	Totale		di cui occupate	
	M	F	MF		Numero	Stanze	Numero	Stanze
187. Toscolano-Maderno	3.088	3.239	6.327	6.610	2.090	8.114	1.834	6.965
188. Travagliato	3.808	3.833	7.641	7.443	1.772	5.588	1.767	5.560
189. Tremòsine	1.055	1.179	2.234	2.117	768	2.855	644	2.354
190. Trezzano	1.869	1.834	3.703	3.491	820	2.804	814	2.787
191. Treviso Bresciano	360	346	706	708	180	503	155	451
192. Urago d'Òglio	1.253	1.235	2.488	2.423	539	1.825	523	1.777
193. Vállio	456	424	880	845	247	844	228	768
194. Valvestino	480	462	942	814	283	1.022	242	869
195. Verolanuova	3.038	3.255	6.293	6.062	1.619	6.583	1.588	6.448
196. Verolavècchia	1.814	1.844	3.658	3.585	915	3.875	854	3.637
197. Vestone	1.654	1.684	3.338	3.270	973	3.422	900	3.118
198. Vezza d'Òglio	760	808	1.568	1.334	466	1.846	421	1.614
199. Villa Carcina	3.583	3.568	7.251	6.968	2.017	6.413	1.996	6.336
200. Villachiarà	796	764	1.560	1.505	354	1.178	354	1.178
201. Villanuova sul Clisi	1.950	2.071	4.021	3.998	1.168	3.720	1.140	3.578
202. Vione	683	775	1.458	1.324	419	1.771	392	1.641
203. Visano	851	768	1.619	1.576	367	1.404	350	1.340
204. Vobarno	3.963	3.998	7.961	7.869	2.130	6.925	2.100	6.814
205. Zone	525	519	1.044	819	333	1.367	294	1.126
TOTALE	434.572	448.377	882.949	863.306	234.841	834.452	224.471	790.922

segue Provincia di BRESCIA

PROVINCIA DI PAVIA								
1. Alagna	496	511	1.007	989	347	1.290	322	1.208
2. Albaredo Arnaboldi	210	204	414	399	114	446	109	423
3. Albonese	402	441	843	811	333	1.037	299	954
4. Albuzzano	1.086	1.035	2.121	2.086	678	2.253	621	2.111
5. Arena Po	1.116	1.114	2.230	2.222	875	3.447	718	2.885
6. Badia Pavese	265	278	543	508	197	769	157	638
7. Bagnària	403	373	776	744	272	1.213	224	1.032
8. Barbianello	553	572	1.125	1.108	365	1.412	315	1.255
9. Bascapè	911	880	1.791	1.796	521	1.604	451	1.446
10. Bastida de' Dossi	166	157	323	313	119	460	114	443
11. Bastida Pancarana	635	657	1.292	1.254	386	1.648	360	1.538
12. Battuda	280	283	563	551	195	592	161	507
13. Belgioioso	2.358	2.511	4.869	4.944	1.505	5.005	1.486	4.923
14. Bereguardo	1.078	1.028	2.106	2.075	785	2.300	667	1.987
15. Borgarello	496	454	950	925	302	1.021	297	933
16. Borgo Priolo	958	879	1.837	1.780	559	2.452	485	2.163
17. Borgoratto Mormorolo	398	361	759	742	297	1.085	228	853
18. Borgo San Siro	644	613	1.257	1.232	429	1.408	384	1.264
19. Bornasco	606	531	1.137	1.115	345	1.089	302	989
20. Bosnasco	433	368	801	761	259	1.032	222	890
21. Brallo di Pregola	1.200	1.031	2.231	1.579	74	3.709	573	2.417
22. Brema	870	977	1.847	1.790	735	2.600	688	2.445
23. Bressana Bottarone	1.587	1.651	3.238	3.173	977	3.986	927	3.782
24. Broni	4.499	4.709	9.208	9.269	2.992	10.378	2.854	9.882
25. Calvignano	147	129	276	274	68	424	59	347
26. Campespinoso	301	312	613	601	207	789	186	709
27. Càndia Lomellina	1.121	1.182	2.303	2.263	917	3.155	842	2.891
28. Canevino	142	122	264	247	80	351	68	310
29. Canneto Pavese	912	968	1.880	1.870	751	3.031	608	2.499
30. Carbonara al Ticino	783	742	1.525	1.527	530	1.752	468	1.591
31. Casanova Lonati	272	234	506	494	168	629	142	534
32. Casatisma	465	436	901	886	316	1.178	279	1.073
33. Casei Gerola	1.157	1.251	2.408	2.475	736	2.764	720	2.704
34. Casorate Primo	1.981	2.041	4.022	4.010	1.366	4.221	1.328	4.104
35. Cassolnovo	3.098	3.415	6.513	6.458	2.359	6.725	2.273	6.480
36. Castana	593	592	1.185	1.094	481	1.813	374	1.475
37. Castèggio	3.454	3.576	7.030	6.923	2.081	7.357	2.000	7.487
38. Castelletto di Branduzzo	677	676	1.353	1.327	435	1.814	396	1.676
39. Castello d'Agogna	292	257	549	535	225	696	158	549
40. Castelnuovetto	571	591	1.164	1.125	476	1.639	390	1.392
41. Cava Manara	1.830	1.801	3.635	3.607	1.151	3.778	1.082	3.619
42. Cècima	272	219	491	498	169	674	152	613
43. Ceranova	728	732	1.460	1.447	444	510	133	480
44. Ceretto Lomellina	232	248	480	456	230	585	167	456
45. Cernago	614	615	1.229	1.197	467	1.463	393	1.291
46. Certosa di Pavia	1.548	1.526	3.074	2.999	964	3.172	912	3.020
47. Cervesina	793	783	1.576	1.572	510	2.014	505	2.012

Segue Tav. 7 — Popolazione residente, popolazione presente, abitazioni, per comune

COMUNI	POPOLAZIONE				ABITAZIONI			
	Residente			Presente	Totale		di cui occupate	
	M	F	MF		Numero	Stanze	Numero	Stanze
48. Chignolo Po	1.803	1.839	3.642	3.575	1.349	4.647	1.173	4.134
49. Cigognola	749	749	1.498	1.496	535	2.185	428	1.811
50. Cilavegna	2.192	2.341	4.533	4.452	1.562	4.865	1.511	4.668
51. Codevilla	720	783	1.503	1.484	552	2.308	482	2.017
52. Confienza	1.219	1.171	2.390	2.360	968	2.863	878	2.604
53. Copiano	553	562	1.115	1.095	339	1.133	306	1.047
54. Corana	655	653	1.308	1.287	506	1.850	428	1.624
55. Cornale	477	509	986	961	336	1.284	314	1.204
56. Corteolona	879	917	1.796	1.747	631	2.257	563	2.024
57. Corvino San Quirico	720	629	1.349	1.307	463	1.792	397	1.574
58. Costa de' Nòbili	319	301	620	590	192	745	178	702
59. Cozzo	558	554	1.112	1.081	512	1.569	338	1.284
60. Cura Carpignano	622	612	1.234	1.205	416	1.342	357	1.199
61. Dorno	1.971	2.087	4.058	4.012	1.426	4.817	1.278	4.360
62. Ferrera Erbognone	304	790	1.594	1.595	609	1.594	531	1.769
63. Filighera	502	491	993	962	314	1.020	286	948
64. Fortunago	416	380	796	766	277	1.073	206	823
65. Frascarolo	309	832	1.641	1.592	642	2.137	588	1.982
66. Galliavola	262	264	526	512	193	669	164	573
67. Gambarana	286	316	602	561	266	888	155	716
68. Gambolò	3.557	3.498	7.055	6.913	2.149	7.429	2.105	7.263
69. Gasasco	4.353	4.605	8.958	8.779	2.858	9.843	2.740	9.423
70. Genzone	270	259	529	518	191	553	165	568
71. Gerenzago	394	338	732	715	243	826	221	767
72. Giussago	1.725	1.677	3.402	3.389	1.139	3.598	1.009	3.259
73. Godiasco	1.230	1.217	2.447	2.516	920	3.653	769	3.042
74. Golferenzo	206	194	400	381	182	655	115	468
75. Gravelona Lomellina	1.300	1.358	2.658	2.604	929	2.708	391	2.577
76. Gropello Cairoli	1.923	1.921	3.844	3.776	1.354	4.241	1.271	3.977
77. Inverno	655	632	1.287	1.269	459	1.518	390	1.329
78. Landriano	1.571	1.549	3.120	3.058	912	2.797	388	2.728
79. Langosco	553	569	1.122	1.098	481	1.640	397	1.376
80. Lardirago	586	653	1.239	1.230	409	1.315	375	1.215
81. Linarolo	1.235	1.241	2.476	2.415	811	2.517	730	2.319
82. Lirio	166	161	327	316	136	519	96	384
83. Lornello	1.387	1.477	2.864	2.769	1.002	3.462	952	3.277
84. Lurgavilla	1.151	1.094	2.245	2.167	713	2.753	599	2.700
85. Maghero	746	707	1.453	1.417	553	1.749	462	1.499
86. Marcignago	904	851	1.755	1.749	614	1.813	542	1.604
87. Marzano	579	542	1.121	1.074	364	1.193	316	1.047
88. Mede	3.371	3.519	6.990	6.909	2.584	8.513	2.399	7.948
89. Mencònico	585	473	1.028	934	283	1.180	273	1.116
90. Mezzana Bigli	1.004	1.910	2.014	1.963	709	2.589	677	2.472
91. Mezzana Rabattone	344	335	679	682	263	811	229	731
92. Mezzarino	799	786	1.585	1.537	517	2.133	466	1.956
93. Miradolo Terme	1.535	1.518	3.053	2.995	1.085	3.511	933	3.085
94. Montalto Pavese	764	742	1.506	1.472	514	2.197	423	1.813
95. Montebello della Battaglia	1.011	1.007	2.018	2.024	676	2.871	612	2.547
96. Montecalvo Versiggia	550	549	1.099	1.062	380	1.580	293	1.267
97. Montescano	232	219	451	623	162	686	136	547
98. Montesegale	331	289	620	612	209	889	170	738
99. Monticelli Pavese	516	540	1.056	982	359	1.266	312	1.123
100. Montù Beccaria	1.372	1.424	2.796	2.646	1.007	4.134	853	3.547
101. Mornico Losana	582	525	1.107	1.064	425	1.825	335	1.494
102. Mortara	6.880	7.503	14.383	14.386	5.107	15.774	4.873	15.047
103. Nicorvo	402	411	813	815	313	1.029	266	928
104. Olèvano di Lomellina	638	661	1.299	1.254	540	1.630	453	1.415
105. Oliva Gessi	191	164	355	346	108	459	87	385
106. Ottobiano	901	953	1.854	1.795	722	2.262	617	1.980
107. Palestro	1.420	1.424	2.844	2.783	1.066	3.444	986	3.217
108. Pancarana	256	263	519	507	188	741	170	662
109. Parona	851	859	1.710	1.687	611	1.769	563	1.622
110. Pavia	35.784	39.178	74.962	78.069	25.441	78.773	24.748	76.677
111. Pieve de' Giorgi	754	735	1.489	1.464	549	2.200	440	1.860
112. Pieve Albignola	668	560	1.328	1.300	487	1.642	426	1.463
113. Pieve del Cairo	1.349	1.496	2.845	2.777	1.055	3.769	966	3.444
114. Pieve Porto Morone	1.604	1.590	3.194	3.038	1.157	4.168	983	3.670
115. Pinarolo Po	911	905	1.816	1.759	555	2.202	522	2.072
116. Pizzale	558	575	1.133	1.109	389	1.520	353	1.357
117. Ponte Nizza	579	535	1.114	1.053	401	1.670	311	1.337
118. Portálbera	722	685	1.407	1.367	444	1.637	400	1.493
119. Rea	379	398	777	753	273	1.156	243	1.004
120. Redavalle	643	667	1.310	1.273	398	1.753	330	1.672

Seque Tav. 7 — Popolazione residente, popolazione presente, abitazioni, per comune

COMUNI	POPOLAZIONE				ABITAZIONI			
	Residente			Presente	Totale		di cui occupate	
	M	F	MF		Numero	Stanze	Numero	Stanze
segue Provincia di PAVIA								
121. Retòrbido	735	761	1.496	1.469	549	2.205	481	1.937
122. Rivanazzano	1.578	1.723	3.301	3.296	1.106	4.138	1.048	3.907
123. Ròbbio	3.518	3.626	7.144	7.094	2.512	8.104	2.408	7.695
124. Robecco Pavese	399	419	818	815	260	1.014	236	920
125. Rocca de' Giorgi	267	231	498	474	104	490	96	465
126. Rocca Susella	255	259	514	493	188	784	141	619
127. Rognano	182	184	366	360	129	425	101	353
128. Romagnese	1.025	929	1.954	1.710	612	2.417	516	2.107
129. Roncaro	178	190	368	366	119	401	97	345
130. Rosasco	689	724	1.413	1.405	575	1.832	507	1.620
131. Rovescala	820	818	1.638	1.545	606	2.331	511	2.003
132. Ruino	591	529	1.120	1.105	413	1.603	298	1.201
133. San Cipriano Po	295	295	590	572	226	904	201	798
134. San Damiano al Colle	705	674	1.379	1.314	478	1.980	403	1.670
135. San Genèsio ed Uniti	988	974	1.962	1.920	587	2.062	632	1.927
136. San Giòrgio di Lomellina	1.114	1.112	2.226	2.138	915	2.919	740	2.497
137. San Martino Siccomàrio	1.430	1.394	2.824	2.793	908	2.934	872	2.814
138. Sannazzaro de' Burgondi	2.170	2.282	4.452	4.418	1.517	5.359	1.469	5.188
139. Santa Cristina e Bissone	1.228	1.200	2.428	2.415	872	2.831	737	2.386
140. Santa Gioletta	1.037	1.067	2.104	2.059	710	2.852	619	2.480
141. Sant'Alèssio con Vialone	213	186	399	393	146	424	110	339
142. Santa Margherita di Staffòra	768	696	1.464	1.185	366	1.587	351	1.530
143. Santa Maria della Versa	1.576	1.400	2.976	2.913	969	3.848	843	3.424
144. Sant'Angelo Lomellina	483	523	1.006	982	395	1.318	359	1.207
145. San Zenone al Po	385	466	851	783	354	1.393	284	1.142
146. Sartirana Lomellina	1.402	1.558	2.960	2.892	1.269	4.224	1.071	3.587
147. Scaldasole	540	549	1.089	1.039	382	1.370	331	1.229
148. Semiana	349	352	701	676	311	1.067	237	867
149. Silvano Pietra	439	462	901	884	346	1.281	303	1.125
150. Siziano	1.232	1.179	2.411	2.411	754	1.982	734	1.942
151. Sommo	645	613	1.258	1.234	472	1.572	416	1.391
152. Spessa	262	263	525	503	202	710	158	584
153. Stradella	4.933	5.270	10.203	10.070	3.437	11.721	3.237	11.028
154. Suardi	468	492	960	920	413	1.568	374	1.423
155. Torrazza Coste	890	886	1.776	1.759	645	2.564	534	2.156
156. Torre Beretti e Castellaro	508	515	1.023	993	382	1.225	333	1.123
157. Torre d'Arese	264	275	539	529	191	562	165	503
158. Torre de' Negri	241	228	469	453	165	451	137	388
159. Torre d'Isola	701	635	1.336	1.300	469	1.625	357	1.416
160. Torrevècchia Pia	868	842	1.710	1.653	583	1.805	484	1.571
161. Torricella Verzate	454	470	924	901	290	1.121	273	1.051
162. Travacò Siccomàrio	997	992	1.989	1.989	667	2.168	621	2.029
163. Trivòlzio	489	508	997	985	370	1.185	312	1.021
164. Tromello	1.794	1.842	3.636	3.558	1.345	4.236	1.220	3.873
165. Trovo	341	333	674	648	220	728	189	653
166. Val di Nizza	617	559	1.176	1.090	416	1.754	358	1.517
167. Valèggio	281	283	564	565	210	625	181	553
168. Valle Lomellina	1.515	1.550	3.065	3.017	1.201	3.946	1.038	3.482
169. Valle Salimbene	438	444	882	864	266	814	246	752
170. Valverde	359	286	645	609	211	776	185	685
171. Varzi	2.388	2.342	4.730	4.526	1.473	6.088	1.389	5.727
172. Vellezzo Lomellina	225	194	419	416	188	604	115	432
173. Vellezzo Bellini	674	648	1.322	1.284	451	1.384	402	1.266
174. Verretto	213	203	416	395	146	612	119	521
175. Verrua Po	807	851	1.658	1.595	553	2.292	487	2.055
176. Vidigulfo	1.369	1.314	2.683	2.654	875	2.971	767	2.668
177. Vigévano	27.494	29.575	57.069	57.998	19.920	56.224	19.612	55.128
178. Villa Biscossi	138	141	279	266	82	332	81	309
179. Villanova d'Ardenghi	404	384	788	735	283	850	263	796
180. Villantèrio	1.330	1.361	2.691	2.614	917	3.181	817	2.872
181. Vistarino	534	518	1.052	1.030	340	1.189	299	1.081
182. Voghera	17.126	18.621	35.747	35.978	11.581	37.585	11.297	36.596
183. Volpara	149	157	306	295	117	414	80	313
184. Zavattarello	892	860	1.752	1.631	639	2.417	510	1.964
185. Zeccone	417	413	830	819	273	798	252	750
186. Zeme	1.049	1.064	2.113	2.051	804	2.496	728	2.270
187. Zenevredo	279	274	553	533	180	685	150	578
188. Zerbo	318	326	644	621	232	792	193	665
189. Zerbolò	991	922	1.913	1.868	630	2.090	569	1.865
190. Zinasco	1.650	1.685	3.335	3.251	1.110	3.862	1.025	3.602
TOTALE	254.699	263.494	518.193	514.994	178.634	595.424	165.034	551.855

Seque Tav. 7 — Popolazione residente, popolazione presente, abitazioni, per comune

COMUNI	POPOLAZIONE				ABITAZIONI			
	Residente			Presente	Totale		di cui occupate	
	M	F	MF		Numero	Stanze	Numero	Stanze
PROVINCIA DI CREMONA								
1. Acquanegra Cremonese	835	778	1.613	1.579	477	1.712	429	1.574
2. Agnadello	1.035	973	2.008	1.989	561	1.606	546	1.559
3. Annico	1.647	1.643	3.290	3.160	1.044	3.863	967	3.584
4. Azzanello	674	660	1.334	1.249	428	1.552	374	1.395
5. Bagnolo Cremasco	1.490	1.455	2.945	2.915	795	2.285	790	2.276
6. Bonemerse	453	429	882	856	269	1.041	239	942
7. Bordolano	506	458	964	892	303	1.184	261	1.046
8. Ca' d'Andrea	778	721	1.499	1.415	416	1.781	379	1.653
9. Calvatone	840	855	1.695	1.599	477	2.122	456	2.025
10. Camisano	608	581	1.189	1.099	272	935	269	922
11. Campagnola Cremasca	229	228	457	447	106	324	105	318
12. Capergnanica	888	841	1.729	1.643	406	1.344	404	1.337
13. Cappella Cantone	492	448	940	918	284	985	240	881
14. Cappella de' Picenardi	642	600	1.242	1.208	342	1.534	305	1.388
15. Capralba	860	763	1.623	1.561	400	1.254	367	1.177
16. Casalbuttano ed Uniti	2.726	2.913	5.639	5.487	1.651	6.234	1.524	5.759
17. Casale Cremasco-Vidolasco	639	637	1.276	12.08	292	1.111	275	1.052
18. Casaletto Ceredano	589	570	1.159	1.101	300	995	289	960
19. Casaletto di Sopra	358	320	678	679	168	562	150	521
20. Casaletto Vaprio	471	451	922	906	214	722	211	708
21. Casalmaggiore	6.784	7.282	14.066	13.927	4.239	16.693	4.122	16.224
22. Casalmorano	1.014	1.048	2.062	2.085	584	2.210	549	2.095
23. Casteldidone	535	506	1.041	1.056	302	1.303	277	1.177
24. Castel Gabbiano	246	201	447	427	91	347	89	308
25. Castelleone	3.917	3.901	7.818	7.667	2.247	7.684	2.179	7.418
26. Castelveverde	2.067	1.966	4.033	3.993	1.054	4.259	962	3.950
27. Castelvevisconti	428	411	839	780	262	901	219	802
28. Cella Dati	707	689	1.396	1.340	404	1.595	355	1.415
29. Chieve	545	495	1.040	1.036	251	843	245	822
30. Cicognolo	497	466	963	902	269	1.236	244	1.118
31. Cingia de' Botti	933	1.022	1.955	1.910	506	2.235	461	2.065
32. Corte de' Cortesi con Cignone	930	966	1.896	1.788	575	2.345	519	2.159
33. Corte de' Frati	1.084	1.049	2.133	2.009	588	2.740	505	2.382
34. Credera Rubbiano	1.004	929	1.933	1.854	534	1.637	478	1.472
35. Crema	14.517	15.518	30.035	29.991	8.338	26.262	8.183	25.623
36. Cremona	34.300	39.602	73.902	76.173	24.635	83.285	23.625	79.800
37. Cremosano	499	462	961	939	233	770	225	754
38. Crotta d'Adda	543	557	1.100	981	343	1.371	326	1.298
39. Cumignano sul Naviglio	355	328	683	629	197	647	166	571
40. Derovere	472	460	932	864	278	1.144	260	1.084
41. Dovera	1.504	1.420	2.924	2.857	803	2.452	767	2.341
42. Drizzona	558	514	1.072	1.027	330	1.335	294	1.190
43. Fiesco	534	474	1.008	1.030	262	951	241	880
44. Formigara	682	667	1.349	1.303	397	1.318	376	1.260
45. Gabbioneta-Binanuova	775	814	1.589	1.519	469	2.214	442	2.115
46. Gadesco-Pieve Delmona	1.014	950	1.964	1.878	574	2.649	499	2.317
47. Genivolta	969	898	1.867	1.802	546	1.720	501	1.608
48. Gerre de' Caprioli	371	342	713	687	209	814	198	773
49. Gombito	447	420	867	809	255	858	236	792
50. Grontardo	857	812	1.669	1.591	499	2.428	458	2.230
51. Grumello Cremonese ed Uniti	1.496	1.529	3.025	2.905	939	3.691	868	3.444
52. Gussola	1.671	1.691	3.362	3.286	974	4.082	948	3.991
53. Isola Dovarese	838	883	1.721	1.641	548	2.426	524	2.307
54. Izano	734	735	1.469	1.428	371	1.323	362	1.287
55. Madignano	769	740	1.509	1.458	395	1.215	391	1.197
56. Malagnino	603	557	1.160	1.128	337	1.481	295	1.292
57. Martignana di Po	775	757	1.532	1.457	466	1.763	435	1.660
58. Monte Cremasco	359	356	715	705	195	569	185	548
59. Montodine	1.053	991	2.044	2.007	511	1.703	459	1.563
60. Moscazzano	462	420	882	818	197	678	184	641
61. Motta Baluffi	845	881	1.726	1.610	504	2.085	463	1.942
62. Offanengo	1.630	1.622	3.252	3.144	842	2.557	835	2.524
63. Olmeneta	619	594	1.213	1.160	345	1.464	314	1.342
64. Ostiano	1.593	1.762	3.355	3.195	964	4.650	923	4.428
65. Paderno Ponchielli	1.536	1.485	3.021	2.905	905	3.295	803	2.992
66. Palazzo Pignano	1.149	1.090	2.239	2.208	539	1.520	530	1.475
67. Pandino	2.421	2.436	4.857	4.847	1.305	4.003	1.266	3.882
68. Pèrsico Dòsimo	1.532	1.550	3.082	2.969	838	3.303	764	3.018
69. Pescarolo ed Uniti	1.079	1.090	2.169	2.082	612	2.859	569	2.677
70. Pessina Cremonese	896	806	1.702	1.626	509	2.467	427	2.101
71. Piadena	1.845	1.989	3.834	3.680	1.134	4.378	1.085	4.202
72. Pianengo	632	606	1.238	1.207	329	986	318	944
73. Pierànica	301	296	597	584	149	538	142	502

Seguè Tav. 6 — Popolazione residente, popolazione presente, abitazioni, per comune

COMUNI	POPOLAZIONE				ABITAZIONI				
	Residente			Presente	Totale		di cui occupate		
	M	F	MF		Numero	Stanze	Numero	Stanze	
segue Provincia di CREMONA									
74. Pieve d'Olmi	904	871	1.775	1.733	470	2.105	420	1.901	
75. Pieve San Giacomo	1.018	1.017	2.035	1.962	589	2.847	521	2.561	
76. Pizzighettone	3.751	3.628	7.379	7.213	2.021	7.079	1.946	6.826	
77. Pozzaglio ed Uniti	1.001	1.007	2.008	1.943	532	2.119	474	1.941	
78. Quintano	200	199	399	393	98	288	92	267	
79. Ricengo	649	571	1.220	1.150	292	1.097	260	1.003	
80. Ripalta Arpina	444	405	849	822	234	823	233	819	
81. Ripalta Cremasca	1.256	1.150	2.406	2.366	612	1.982	594	1.914	
82. Ripalta Guerina	194	186	380	356	91	323	84	288	
83. Rivarolo del Re ed Uniti	1.487	1.478	2.965	2.734	792	3.304	759	3.159	
84. Rivolta d'Adda	3.162	3.308	6.470	6.460	1.751	4.599	1.713	4.479	
85. Robecco d'Òglio	1.292	1.303	2.595	2.514	717	3.027	668	2.847	
86. Romanengo	1.142	1.170	2.312	2.231	681	2.061	649	1.983	
87. Salviola	453	456	909	854	267	934	242	869	
88. San Bassano	1.089	1.055	2.144	2.147	599	2.119	528	1.927	
89. San Daniele Po	1.119	1.068	2.187	2.106	651	2.769	577	2.560	
90. San Giovanni in Croce	1.022	1.058	2.080	1.966	626	2.622	577	2.415	
91. San Martino del Lago	484	445	929	895	296	1.308	259	1.184	
92. Scandolara Ravara	1.247	1.269	2.516	2.425	687	3.232	636	3.022	
93. Scandolara Ripa d'Òglio	461	460	924	863	273	1.151	262	1.059	
94. Sergnano	1.162	1.104	2.266	2.165	543	1.797	519	1.713	
95. Sesto ed Uniti	1.607	1.665	3.272	3.181	989	3.849	892	3.502	
96. Solarolo Rainerio	763	812	1.575	1.446	464	2.010	433	1.896	
97. Soncino	4.090	4.170	8.260	8.235	2.187	7.340	2.123	7.063	
98. Soresina	4.919	5.374	10.293	10.160	3.326	11.784	3.172	11.282	
99. Sospiro	2.227	1.979	4.206	4.209	819	3.415	726	3.085	
100. Spinadesco	849	795	1.644	1.552	498	1.830	460	1.672	
101. Spineda	447	476	923	869	250	966	246	944	
102. Spino d'Adda	1.590	1.512	3.102	3.042	895	2.488	846	2.341	
103. Stagno Lombardo	1.328	1.267	2.595	2.565	738	3.052	628	2.857	
104. Ticengo	358	349	707	693	173	537	138	507	
105. Torlino Vercati	306	272	578	565	153	518	138	477	
106. Tornata	492	481	973	943	250	1.100	246	1.085	
107. Torre de' Picenardi	1.264	1.311	2.575	2.429	781	3.296	710	3.004	
108. Torricella del Pizzo	657	676	1.333	1.221	406	1.605	358	1.445	
109. Trescore Cremasco	1.013	1.004	2.017	1.948	541	1.666	520	1.606	
110. Trigolo	1.024	976	2.002	1.937	616	2.214	564	2.013	
111. Vaiano Cremasco	1.288	1.268	2.556	2.508	644	2.074	625	2.029	
112. Vailate	1.498	1.552	3.050	3.089	973	2.574	934	2.437	
113. Vescovato	1.792	1.846	3.640	3.563	1.098	4.426	1.005	4.062	
114. Volongo	511	502	1.013	924	306	1.366	280	1.268	
115. Voltido	542	505	1.051	977	291	1.187	263	1.099	
TOTALE	172.788	178.372	351.160	346.171	102.610	369.308	97.031	349.292	

PROVINCIA DI MANTOVA

1. Acquanegra sul Chiese	1.917	1.978	3.895	3.850	1.134	4.880	1.081	4.642
2. Asola	5.035	5.006	10.041	9.694	2.754	10.292	2.619	9.773
3. Bagnolo San Vito	3.136	3.058	6.194	5.991	1.659	6.135	1.421	5.659
4. Bigarello	1.146	1.104	2.250	2.215	611	2.117	528	1.911
5. Borgoforte	2.279	2.203	4.482	4.400	1.153	4.186	1.101	4.029
6. Borgofranco sul Po	840	872	1.712	1.646	502	1.963	440	1.776
7. Bòzzolo	1.921	2.018	3.939	3.857	1.191	4.908	1.160	4.738
8. Canneto sull'Òglio	2.503	2.634	5.137	4.995	1.473	5.491	1.412	5.248
9. Carbonara di Po	879	850	1.729	1.685	486	2.019	443	1.855
10. Casalmoro	836	829	1.665	1.602	430	1.629	418	1.570
11. Casoldo	916	886	1.802	1.783	426	1.758	422	1.724
12. Casalromano	623	667	1.290	1.255	388	1.688	367	1.600
13. Caselbelforte	1.458	1.506	2.964	2.902	743	2.935	702	2.787
14. Casel d'Àrio	2.111	2.211	4.322	4.276	1.159	4.465	1.098	4.250
15. Castel Goffredo	3.411	3.294	6.705	6.537	1.582	7.005	1.513	6.745
16. Castellùcchio	2.869	2.805	5.674	5.550	1.457	5.544	1.386	5.307
17. Castiglione delle Stiviere	4.684	4.445	9.129	10.254	2.223	8.638	2.166	8.366
18. Cavriana	1.698	1.580	3.278	3.095	747	3.148	689	2.923
19. Ceresara	1.597	1.531	3.128	3.011	713	3.119	680	2.974
20. Comessàggio	748	775	1.523	1.452	426	1.652	412	1.596
21. Curtatone	3.955	3.742	7.697	7.528	1.840	6.968	1.767	6.685
22. Dòsolo	1.762	1.784	3.546	3.457	1.003	4.042	958	3.907
23. Felonica	1.375	1.343	2.718	2.617	772	3.200	709	2.951
24. Gazoldo degli Ippoliti	934	950	1.884	1.834	490	2.135	448	1.978

Segue Tav. 7 — Popolazione residente, popolazione presente, abitazioni, per comune

C O M U N I	P O P O L A Z I O N E				A B I T A Z I O N I			
	Residente			Presente	Totale		di cui occupate	
	M	F	MF		Numero	Stanze	Numero	Stanze
segue Provincia di MANTOVA								
25. Gazzuolo	1.621	1.643	3.264	3.183	960	3.448	934	3.331
26. Gòito	4.659	4.407	9.066	8.850	2.137	8.279	2.043	7.950
27. Gonzaga	4.024	4.020	8.044	7.872	1.930	7.625	1.847	7.340
28. Guidizzolo	1.911	1.895	3.806	3.695	972	4.060	925	3.892
29. Magnacavallo	1.509	1.422	2.931	2.884	709	2.678	668	2.527
30. Màntova	29.335	33.076	62.411	64.090	17.746	61.953	17.095	59.763
31. Marcaria	4.843	4.643	9.486	9.090	2.461	9.540	2.326	9.083
32. Mariana Mantovana	431	407	838	811	253	951	238	895
33. Marmirolo	3.419	3.270	6.689	6.538	1.695	6.012	1.620	5.741
34. Médole	1.636	1.627	3.263	3.194	817	3.689	796	3.533
35. Mòglia	3.050	3.077	6.127	5.994	1.528	6.304	1.432	5.925
36. Monzambano	1.651	1.602	3.253	3.121	887	3.686	797	3.349
37. Motteggiana	1.408	1.369	2.777	2.745	745	2.769	667	2.514
38. Ostiglia	4.183	4.541	8.724	8.518	2.615	9.619	2.508	9.197
39. Pegognaga	3.745	3.777	7.522	7.384	1.747	6.817	1.707	6.677
40. Pieve di Coriano	577	604	1.181	1.146	302	1.211	284	1.146
41. Piùbega	1.021	1.034	2.055	1.991	528	2.190	499	2.078
42. Pòggio Rusco	3.295	3.365	6.660	6.496	1.737	6.629	1.658	6.367
43. Pomponesco	830	891	1.721	1.676	474	2.368	445	2.212
44. Ponti sul Mincio	725	701	1.426	1.370	392	1.412	357	1.271
45. Porto Mantovano	2.914	2.825	5.739	5.663	1.248	4.512	1.244	4.504
46. Quingentole	914	944	1.858	1.822	542	2.020	492	1.828
47. Quistello	3.928	3.858	7.786	7.566	1.997	7.906	1.909	7.563
48. Redonesco	1.017	1.031	2.048	1.984	598	2.373	560	2.243
49. Rèvere	1.761	1.863	3.624	3.505	1.017	3.927	1.008	3.881
50. Rivarolo Mantovano	1.658	1.776	3.434	3.313	1.027	4.003	1.004	3.892
51. Ròdigo	2.758	2.614	5.372	5.181	1.242	4.628	1.181	4.435
52. Roncoferraro	4.211	4.139	8.350	8.221	2.147	8.078	1.972	7.524
53. Roverbella	4.319	4.103	8.422	8.205	2.046	7.462	1.968	7.216
54. Sabbioneta	2.812	2.871	5.683	5.552	1.664	7.053	1.571	6.644
55. San Benedetto Po	5.278	5.373	10.651	10.303	2.817	10.988	2.622	10.296
56. San Giacomo delle Segnate	1.335	1.405	2.740	2.633	711	2.630	705	2.612
57. San Giòrgio di Màntova	1.780	1.691	3.471	3.414	790	2.839	790	2.839
58. San Giovanni del Dosso	1.006	1.013	2.019	1.951	492	1.862	456	1.746
59. San Martino dell'Argine	1.220	1.213	2.433	2.385	714	2.644	691	2.565
60. Schivenòglia	915	943	1.858	1.881	475	1.842	441	1.714
61. Sèrmide	4.493	4.488	8.981	8.734	2.279	8.994	2.181	8.597
62. Serravalle a Po	1.269	1.311	2.580	2.470	708	2.842	657	2.667
63. Solferino	909	885	1.798	1.722	501	1.963	474	1.851
64. Sustinente	1.555	1.555	3.110	3.026	871	3.503	786	3.189
65. Suzzara	7.751	8.075	15.826	15.605	4.204	15.745	4.030	15.101
66. Viadana	8.118	8.261	16.379	16.329	4.606	16.931	4.419	16.231
67. Villa Poma	1.032	992	2.024	1.980	487	1.999	471	1.941
68. Villimpenta	1.424	1.547	2.971	2.863	799	3.534	751	3.352
69. Virgilio	2.474	2.423	4.897	4.819	1.200	4.761	1.139	4.478
70. Volta Mantovana	2.658	2.587	5.245	5.212	1.358	5.362	1.302	5.056
TOTALE	192.015	195.240	387.255	382.515	102.437	391.558	97.620	373.750

PROVINCIA DI BOLZANO - BOZEN

1. Aldino-Aldein	700	666	1.366	1.258	289	1.432	254	1.292
2. Andriano-Andrian	244	251	495	509	125	560	121	540
3. Anterivo-Altrei	228	228	456	412	121	572	121	479
4. Appiano-Eppan	3.840	4.072	7.912	8.068	1.891	7.399	1.861	7.289
5. Avelengo-Hafling	294	284	578	556	155	1.047	122	876
6. Badia-Abtei	955	952	1.907	1.738	420	2.968	382	2.623
7. Barbiano-Barbian	598	600	1.198	1.242	305	1.364	273	1.192
8. Bolzano-Bozen	43.463	45.336	88.799	92.324	23.816	84.232	23.208	82.116
9. Bràies-Prags	355	371	726	691	139	799	124	678
10. Brènnero-Brenner	1.507	1.138	2.645	2.679	617	2.410	577	2.264
11. Bressanone-Brixen	6.405	7.051	13.456	15.546	3.486	13.655	3.366	13.135
12. Bronzolo-Branzoll	855	845	1.704	1.667	448	1.504	426	1.435
13. Brunico-Bruneck	4.242	4.389	8.631	9.340	2.095	8.494	2.025	8.184
14. Càines-Kuens	104	106	210	208	39	236	37	224
15. Caldaro-Kaltern	2.378	2.730	5.108	5.108	1.475	5.481	1.405	5.191
16. Campo di Trens-Freienfeld	1.104	1.059	2.163	2.039	450	2.218	395	1.972
17. Campo Türes-Sand in Taufers	1.714	1.712	3.426	3.024	642	3.156	634	3.108
18. Castelbello - Ciàrdes - Kastelbell Tschars	1.084	1.074	2.158	1.966	418	1.927	416	1.916

Segue Tav. 7 — Popolazione residente, popolazione presente, abitazioni, per comune

C O M U N I	P O P O L A Z I O N E				A B I T A Z I O N I			
	Residente			Presente	Totale		di cui occupate	
	M	F	MF		Numero	Stanze	Numero	Stanze
19. Castelrotto-Kastelruth	2.154	2.283	4.437	4.269	1.346	5.569	1.037	4.447
20. Cèrmes-Tscherms	448	440	888	932	209	906	204	889
21. Chiènes-Kiens	1.032	916	1.948	1.747	441	2.002	413	1.878
22. Chiusa-Klausen	1.790	1.842	3.632	3.324	785	3.103	775	3.059
23. Cornedo all'Isarco-Karneid	1.263	1.223	2.486	2.276	518	2.155	492	2.054
24. Cortaccia-Kurtatsch	994	1.003	1.997	1.872	468	1.768	445	1.685
25. Cortina all'Adige-Kurtinig	227	256	483	461	115	409	114	406
26. Corvara in Badia-Corvara	320	362	682	666	169	1.272	151	1.097
27. Curon Venosta-Graun i. V.	1.141	1.046	2.187	2.338	509	2.194	448	1.982
28. Dobbiaco-Toblach	1.293	1.266	2.559	2.849	584	2.568	547	2.381
29. Egna-Neumarkt	1.787	1.725	3.512	3.407	937	3.366	900	3.221
30. Fälzes-Pfalzen	611	610	1.221	1.134	209	1.158	203	1.127
31. Fiè-Völs	1.028	997	2.025	1.981	590	2.632	456	2.018
32. Fortezza-Franzensfeste	714	652	1.366	1.354	335	1.196	316	1.124
33. Funes-Villnöss	1.014	1.036	2.050	2.067	384	1.983	381	1.967
34. Gâis-Gais	933	843	1.776	1.588	343	1.492	320	1.402
35. Gargazzone-Gargazon	420	397	817	830	195	769	190	748
36. Glorenza-Grurns	386	406	792	992	203	869	190	819
37. Lâces-Latsch	1.739	1.687	3.426	3.129	735	3.288	716	3.207
38. Lagundo-Algund	1.464	1.554	3.018	3.053	793	3.203	786	3.144
39. Lâidn-Lajen	918	949	1.867	1.730	400	1.905	384	1.840
40. Lâives-Leifers	4.382	4.021	8.403	8.399	2.179	7.201	2.138	7.029
41. Lana-Lana	2.911	3.039	5.950	5.831	1.521	5.839	1.464	5.537
42. Lasa-Laas	1.771	1.600	3.371	2.979	726	3.088	709	3.049
43. Lauregno-Laurein	254	211	465	450	101	455	90	417
44. Lusòn-Lüsen	708	682	1.390	1.228	244	1.293	238	1.281
45. Magrè all'Adige-Margreid	562	543	1.105	1.050	299	1.129	270	987
46. Mâlles Venosta-Mals	2.318	2.222	4.540	4.802	975	4.261	931	4.050
47. Marebbe-Enneberg	1.133	1.136	2.269	1.981	527	2.823	432	2.397
48. Marlengo-Marling	1.007	1.027	2.034	2.202	552	2.273	526	2.171
49. Martello-Martell	514	434	948	797	182	1.368	166	1.250
50. Mèltina-Mölten	516	519	1.035	931	198	1.055	187	1.009
51. Merano-Meran	14.455	16.159	30.614	37.520	8.876	31.737	8.711	31.141
52. Monguelfo-Welsberg	1.072	1.107	2.179	2.672	504	2.360	449	2.124
53. Montagna-Montan	676	711	1.387	1.327	367	1.528	337	1.370
54. Moso in Passiria-Moos in Passeier	1.099	1.042	2.141	2.017	369	1.877	344	1.767
55. Nâlles-Nals	434	465	899	909	231	982	229	969
56. Naturno-Naturns	1.591	1.493	3.084	3.021	618	2.670	618	2.670
57. Naz Sciâves-Natz-Schabs	618	589	1.207	1.105	215	1.108	205	1.064
58. Nova Levante-Welschnofen	718	654	1.372	1.322	406	1.902	300	1.434
59. Nova Ponente-Deutschnofen	1.502	1.454	2.956	2.848	636	3.243	573	2.970
60. Ora-Auer	1.111	1.128	2.239	2.296	607	2.334	587	2.251
61. Ortisei-St. Ulrich	1.595	1.601	3.196	3.300	1.009	4.622	792	3.611
62. Parcines-Partschins	1.036	997	2.033	1.982	459	1.867	443	1.824
63. Perca-Percha	431	390	821	775	163	833	157	805
64. Plâus-Plaus	138	152	290	288	59	192	58	190
65. Ponte Gardena-Waidbruck	135	150	285	267	82	299	76	272
66. Postal-Burgstall	500	532	1.032	1.127	242	975	236	940
67. Prato allo Stèlvio-Prad am Stilfserjoch	1.329	1.295	2.624	2.246	543	2.403	533	2.347
68. Predoi-Prettau	347	327	674	626	118	680	112	653
69. Pròves-Proveis	202	205	407	354	77	343	73	317
70. Racines-Ratschings	1.639	1.527	3.166	2.946	615	3.024	590	2.903
71. Rasun Anterselva-Rasen Antholz	1.122	1.070	2.192	2.055	404	2.219	383	2.095
72. Renon-Ritten	2.397	2.353	4.750	4.649	1.391	6.000	1.067	4.466
73. Rifiano-Riffian	439	399	838	809	163	798	157	762
74. Rio di Pusteria-Mühlbach	1.011	1.013	2.024	1.936	415	1.868	403	1.809
75. Rodengo-Rodeneck	450	443	893	803	189	947	170	853
76. Salorno-Salurn	1.393	1.389	2.782	2.628	757	2.841	702	2.597
77. San Cándido-Innichen	1.596	1.365	2.961	3.962	609	2.658	506	2.647
78. San Felice-St. Felix	171	164	335	302	95	372	81	317
79. San Genèsio Atesino-Jenesien	995	970	1.965	1.877	459	2.174	388	1.868
80. San Leonardo in Passiria-St. Leonhard in Passeier	1.405	1.267	2.672	2.374	551	2.732	531	2.636
81. San Lorenzo di Sebato-St. Lorenzen	1.204	1.211	2.415	2.291	587	2.774	518	2.536
82. San Martino in Badia-St. Martin in Thurn	1.159	1.131	2.290	1.975	459	2.909	420	2.669
83. San Martino in Passiria-St. Martin in Passeier	1.134	1.045	2.179	2.005	433	1.801	416	1.719
84. San Pancrazio-St. Pankraz	937	934	1.871	1.703	389	1.485	370	1.419
85. Santa Cristina Valgardena-St. Christina in Gröden	655	651	1.306	1.308	366	1.659	316	1.428
86. Sarentino-Sarntal	2.898	2.758	5.656	5.285	1.155	5.892	1.091	5.603

segue Provincia di BOLZANO - BOZEN

Segue Tav. 7 — Popolazione residente, popolazione presente, abitazioni, per comune

COMUNI	POPOLAZIONE				ABITAZIONI			
	Residente			Presente	Totale		di cui occupate	
	M	F	MF		Numero	Stanze	Numero	Stanze
87. Scena-Schönna	1.033	1.004	2.037	1.942	428	2.279	397	2.080
88. Selva dei Molini-Mühlwald	807	789	1.596	1.617	256	1.419	244	1.371
89. Selva di Val Gardena-Wolkenstein in Gröden	798	806	1.604	1.688	468	2.458	370	1.846
90. Senale-U.L. Frau im Walde	197	181	378	325	76	363	73	347
91. Senales-Schnals	712	634	1.346	1.622	243	1.172	242	1.166
92. Sesto-Sexten	808	807	1.615	1.450	347	2.018	320	1.887
93. Silandro-Schlanders	2.122	2.208	4.330	4.914	965	3.984	949	3.902
94. Sluderno-Schluderns	682	722	1.404	1.280	318	1.330	301	1.253
95. Stëlvio-Stilfs	764	794	1.558	1.378	397	1.703	354	1.524
96. Terento-Terenten	569	551	1.120	1.050	178	955	169	910
97. Terlano-Terlan	1.346	1.370	2.716	2.689	651	2.552	628	2.462
98. Termeno-Tramin	1.353	1.361	2.714	2.631	756	2.649	740	2.593
99. Tèsimo-Tisens	932	874	1.806	1.736	459	1.856	428	1.747
100. Tires-Tiers	385	387	772	700	194	936	181	882
101. Tirolo-Tirol	850	874	1.724	1.982	426	1.787	406	1.689
102. Trödena-Truden	477	511	988	921	350	1.247	264	943
103. Tubre-Taufers im Münsterthale	548	456	1.004	901	230	980	217	918
104. Ultimo-Ulten	1.528	1.515	3.043	3.246	618	2.707	606	2.657
105. Vadena-Pfatten	378	330	708	764	150	547	139	503
106. Valdàora-Olang	984	957	1.941	1.848	443	2.137	398	1.943
107. Val di Vizze-Pfitsch	1.011	946	1.957	1.973	427	1.977	403	1.856
108. Valle Aurina-Ahrntal	2.208	2.152	4.360	3.888	668	4.095	620	3.876
109. Valle di Casies-Gsies	883	849	1.732	1.629	274	1.494	266	1.447
110. Vandòies-Vintl	1.298	1.264	2.562	2.368	489	2.238	459	2.137
111. Varna-Vahrn	1.262	1.261	2.523	2.985	599	2.359	578	2.264
112. Velturmo-Feldthurns	730	774	1.504	1.407	267	1.172	249	1.079
113. Verano-Vöran	318	299	617	591	114	604	110	591
114. Villabassa-Niederdorf	628	651	1.279	1.203	297	1.347	290	1.303
115. Villandro-Villanders	739	775	1.514	1.434	261	1.373	249	1.319
116. Vipiteno-Sterzing	2.057	2.002	4.059	5.401	1.038	3.937	1.009	3.831
TOTALE	185.823	188.040	373.863	383.497	91.738	373.829	87.067	353.558

segue Provincia di BOLZANO - BOZEN

PROVINCIA DI TRENTO

1. Ala	3.228	3.307	6.535	6.372	1.688	6.596	1.622	6.272
2. Albiano	618	569	1.187	1.129	292	1.106	282	1.080
3. Aldeno	1.002	988	1.990	1.894	471	1.877	465	1.857
4. Amblar	120	118	238	229	76	255	59	201
5. Andalo	485	455	940	845	321	1.191	216	807
6. Arco	5.060	5.358	10.418	11.570	2.899	11.174	2.568	10.308
7. Ávio	1.867	1.842	3.709	3.571	957	4.174	881	3.874
8. Banco	151	147	298	282	88	318	79	283
9. Baselga di Pinè	1.994	2.078	4.072	3.444	1.713	5.736	1.071	3.383
10. Baselga di Vezzano	131	112	243	228	71	293	61	258
11. Bedollo	876	877	1.753	1.537	586	1.848	470	1.507
12. Bersone	159	181	340	316	107	399	97	348
13. Besenello	774	744	1.518	1.469	424	1.677	387	1.549
14. Bezzecca	262	279	541	510	172	805	153	696
15. Bieno	276	301	577	439	249	837	191	657
16. Blèggio Inferiore	448	483	931	849	275	1.035	244	927
17. Blèggio Superiore	884	875	1.759	1.543	496	1.726	412	1.436
18. Bocenago	177	192	369	359	187	700	131	509
19. Bolbeno	157	160	317	297	109	453	87	348
20. Bondo	300	303	603	523	167	643	158	589
21. Bondone	404	364	768	534	250	846	213	736
22. Borgo Valsugana	2.362	2.466	4.828	4.829	1.418	5.686	1.269	4.998
23. Bosentino	270	294	564	556	206	701	176	599
24. Breguzzo	269	286	555	518	177	680	164	628
25. Brentònico	1.761	1.592	3.353	3.027	973	3.762	808	3.171
26. Brésimo	219	234	453	420	144	593	115	373
27. Brez	537	563	1.100	1.042	319	1.260	280	1.110
28. Brione	128	121	249	231	81	334	70	281
29. Caderzone	239	240	479	438	183	791	140	573
30. Cagnò	203	227	430	409	119	510	107	464
31. Calavino	532	539	1.071	995	264	1.260	248	1.167
32. Calcerànica al Lago	507	533	1.040	1.049	284	1.013	268	965
33. Càldes	646	600	1.246	1.107	390	1.322	336	1.154
34. Caldonazzo	1.066	1.099	2.165	2.011	748	2.514	600	2.003
35. Calliano	461	473	934	864	260	928	258	919

Seque Tav. 7 — Popolazione residente, popolazione presente, abitazioni, per comune

COMUNI	POPOLAZIONE				ABITAZIONI			
	Residente			Presente	Totale		di cui occupate	
	M	F	MF		Numero	Stanze	Numero	Stanze
segue Provincia di TRENTO								
36. Campitello di Fassa	233	244	477	461	163	612	130	479
37. Campodenno	788	729	1.517	1.416	442	1.613	377	1.394
38. Canal San Bovo	1.611	1.519	3.130	2.490	1.295	4.269	975	3.336
39. Canazei	600	593	1.193	1.160	406	1.518	321	1.209
40. Capriana	418	407	825	662	285	1.002	228	824
41. Carano	429	440	869	789	316	917	260	762
42. Carisolo	276	284	560	535	174	715	141	539
43. Carzano	228	224	452	392	116	375	112	364
44. Casez	133	153	286	278	90	338	80	302
45. Castel Condino	216	225	441	375	146	549	124	465
46. Castelfondo	487	437	924	816	280	1.034	253	939
47. Castello di Fiemme	936	1.029	1.965	1.797	618	2.105	554	1.892
48. Castello Tesino	1.165	1.270	2.435	1.877	699	2.908	616	2.491
49. Castelnuovo	517	490	1.007	872	305	998	278	885
50. Cavalese	1.622	1.778	3.400	3.333	1.316	4.736	1.056	3.769
51. Cavareno	509	545	1.054	995	419	1.896	303	1.393
52. Cavedago	277	297	574	511	181	716	158	637
53. Cavèdine	1.213	1.259	2.472	2.284	644	2.554	567	2.262
54. Cavizzana	142	147	289	257	74	281	60	231
55. Cembra	764	727	1.491	1.385	415	1.521	365	1.356
56. Centa San Nicolò	316	356	672	635	277	946	170	629
57. Cimago	251	271	522	477	173	906	157	834
58. Cimone	395	389	784	720	190	681	179	633
59. Cinte Tesino	339	409	748	611	257	882	202	693
60. Cis	217	207	424	384	117	401	106	363
61. Civezzano	1.337	1.221	2.558	2.437	764	2.828	664	2.509
62. Cles	2.298	2.505	4.804	4.747	1.246	4.760	1.183	4.585
63. Cloz	375	431	806	726	265	1.031	206	817
64. Commezzadura	480	444	924	822	280	1.112	246	991
65. Concei	400	395	795	706	228	1.099	205	963
66. Condino	553	544	1.297	1.151	388	1.487	336	1.315
67. Còredo	523	521	1.244	1.160	373	1.754	326	1.504
68. Croviana	211	217	423	394	123	468	108	404
69. Cùnevo	275	250	525	496	147	547	126	479
70. Daiano	290	304	594	536	228	798	176	622
71. Dàmbeì	281	254	535	507	163	554	153	523
72. Daone	332	369	701	692	209	707	187	624
73. Darè	99	121	220	206	88	353	76	308
74. Denno	574	526	1.200	1.148	347	1.244	308	1.099
75. Dimaro	393	407	800	730	255	967	214	800
76. Don	131	125	256	219	86	323	70	257
77. Dorsino	336	330	666	584	232	792	188	645
78. Dreana	261	243	504	439	129	605	107	521
79. Dro	1.469	1.458	2.927	2.600	779	3.161	737	2.963
80. Faedo	286	274	560	513	127	657	121	620
81. Fai della Paganella	461	425	886	791	395	1.466	227	783
82. Faver	411	411	822	688	203	807	187	735
83. Fiavè	580	622	1.202	1.095	348	1.407	284	1.165
84. Fiera di Primiero	283	305	588	619	258	1.083	170	691
85. Fierozzo	262	290	552	532	136	430	124	393
86. Flavon	246	256	502	468	202	738	149	549
87. Folgaria	1.794	1.903	3.697	3.295	1.531	6.034	1.093	4.174
88. Fondo	796	932	1.728	1.623	674	2.352	527	1.853
89. Fornace	473	437	910	854	243	868	220	793
90. Frassilongo	288	335	623	562	144	461	138	445
91. Garniga	227	209	436	415	130	486	95	353
92. Giovo	1.227	1.087	2.314	2.188	602	2.136	545	1.933
93. Giusino	253	254	507	488	146	709	123	588
94. Gràuno	136	139	275	205	97	326	78	266
95. Grigno	1.468	1.339	2.807	2.249	872	2.679	759	2.355
96. Grùmes	317	293	610	512	201	669	170	565
97. Imer	647	634	1.281	1.175	399	1.375	315	1.085
98. Isera	891	956	1.847	1.787	499	1.917	470	1.803
99. Ivano-Fracena	170	169	339	265	125	422	93	308
100. Lardaro	96	110	206	165	77	315	68	271
101. Lasino	539	561	1.100	1.043	334	1.577	272	1.264
102. Lavarone	610	710	1.320	1.102	708	2.866	371	1.401
103. Lavis	2.227	2.250	4.477	4.356	1.143	3.889	1.104	3.762
104. Lèvico	2.699	2.985	5.684	5.562	1.783	6.924	1.531	5.785
105. Lisignago	285	242	527	492	171	594	141	496
106. Livo	532	549	1.081	975	319	1.113	293	1.012
107. Lomaso	768	790	1.558	1.466	469	2.065	385	1.694
108. Lona-Lasès	367	352	719	668	252	730	217	635

Segue Tav. 7 — Popolazione residente, popolazione presente, abitazioni, per comune

COMUNI	POPOLAZIONE				ABITAZIONI				
	Residente			Presente	Totale		di cui occupate		
	M	F	MF		Numero	Stanze	Numero	Stanze	
segue Provincia di Trento									
109. Luserna	298	344	642	468	238	794	185	632	
110. Malè	918	959	1.877	1.766	548	1.971	503	1.788	
111. Malosco	152	181	333	314	198	728	105	391	
112. Massimeno	41	59	100	73	41	217	36	194	
113. Mazzin	188	182	370	356	153	532	118	410	
114. Mezzana	526	503	1.029	944	300	1.105	265	967	
115. Mezzano	771	797	1.568	1.342	532	1.760	436	1.475	
116. Mezzocorona	1.844	1.795	3.639	3.555	1.010	3.354	972	3.196	
117. Mezzolombardo	2.369	2.504	4.873	4.731	1.382	4.705	1.317	4.499	
118. Moena	1.254	1.245	2.499	2.247	934	3.570	665	2.575	
119. Molina di Ledro	729	795	1.524	1.348	452	1.832	383	1.545	
120. Molveno	479	458	937	817	393	1.451	243	873	
121. Monclàsico	432	453	885	835	301	1.245	243	1.010	
122. Montagne	193	197	390	353	143	468	120	392	
123. Mori	3.157	3.239	6.396	5.990	1.589	6.203	1.550	6.026	
124. Nago-Tòrbole	1.020	1.061	2.081	2.341	664	2.752	565	2.262	
125. Nanno	358	357	715	654	181	622	171	583	
126. Nave San Rocco	379	401	780	756	186	705	167	636	
127. Nogaredo	606	654	1.260	1.209	343	1.161	336	1.142	
128. Nomi	624	584	1.208	1.311	253	1.057	246	1.020	
129. Novaledo	417	377	794	736	258	829	219	720	
130. Ospedaletto	385	423	808	562	226	761	204	691	
131. Ossana	445	441	886	756	270	1.065	218	823	
132. Padergnone	291	275	566	491	159	749	146	687	
133. Palù del Fersina	168	169	337	308	102	289	87	254	
134. Panchià	255	310	565	524	221	674	187	570	
135. Pannone	1.026	954	1.980	1.833	481	1.824	443	1.648	
136. Pèio	1.052	1.087	2.139	1.898	623	2.410	512	1.907	
137. Pellizzano	496	516	1.012	861	362	1.180	263	854	
138. Pelugo	161	172	333	291	131	510	107	420	
139. Pèrgine Valsugana	5.862	6.102	11.964	11.812	3.111	11.066	2.775	9.969	
140. Pieve di Bono	731	747	1.478	1.412	437	1.864	410	1.758	
141. Pieve di Ledro	197	186	383	346	150	753	107	515	
142. Pieve Tesino	527	581	1.108	986	471	1.864	359	1.391	
143. Pinzolo	1.113	1.158	2.271	2.181	792	3.469	634	2.645	
144. Pomarolo	779	733	1.512	1.442	399	1.856	386	1.794	
145. Pozza di Fassa	616	634	1.250	1.182	500	2.018	341	1.406	
146. Praso	257	235	492	455	146	791	132	702	
147. Predazzo	1.853	1.930	3.783	3.700	1.156	4.214	1.034	3.726	
148. Preore	149	157	306	290	120	399	105	346	
149. Prezzo	127	158	285	249	121	579	89	432	
150. Rabbi	1.066	1.073	2.139	1.858	689	2.378	550	1.929	
151. Ràgoli	374	360	734	625	270	873	235	766	
152. Revò	607	653	1.260	1.189	353	1.468	310	1.291	
153. Riva	5.181	5.530	10.711	11.445	3.054	11.915	2.864	11.188	
154. Romallo	334	327	661	604	177	764	156	683	
155. Romeno	619	691	1.310	1.200	429	1.577	358	1.294	
156. Roncegno	1.402	1.384	2.786	2.512	862	2.889	770	2.502	
157. Ronchi Valsugana	238	221	459	410	175	542	118	392	
158. Roncone	757	746	1.503	1.234	442	1.616	400	1.444	
159. Ronzone	198	215	413	370	198	848	117	462	
160. Roverè della Luna	710	689	1.399	1.328	344	1.184	334	1.151	
161. Rovereto	11.967	13.671	25.638	25.911	7.325	28.033	7.078	27.082	
162. Ruffrè	279	275	554	540	217	767	168	573	
163. Rumo	572	577	1.149	1.019	327	1.243	281	1.073	
164. Sagron Mis	184	190	374	281	120	406	107	365	
165. Samone	286	248	534	410	165	496	141	416	
166. San Lorenzo in Banale	575	646	1.221	1.160	404	1.652	315	1.286	
167. San Michele all'Àdige	748	783	1.531	1.451	400	1.396	392	1.356	
168. Sant'Òrsola	460	500	960	915	260	875	223	761	
169. Sanzeno	142	144	286	266	95	350	83	285	
170. Sarnònico	256	264	520	472	194	702	146	532	
171. Scurelle	558	555	1.113	996	306	1.128	282	1.025	
172. Segonzano	941	864	1.805	1.531	568	1.892	469	1.603	
173. Sfruz	169	163	332	313	126	442	97	347	
174. Siror	556	582	1.138	1.012	479	1.651	351	1.128	
175. Smarano	181	177	358	323	125	489	96	374	
176. Soraga	224	203	427	397	139	563	100	427	
177. Sover	632	652	1.284	1.047	459	1.707	368	1.387	
178. Spera	268	270	538	481	160	524	126	428	
179. Spiazzo	411	508	919	895	563	1.960	284	1.033	
180. Spormaggiore	585	567	1.152	999	311	1.300	279	1.160	
181. Sporminore	407	395	802	704	204	790	183	713	

Segue Tav. 7 — Popolazione residente, popolazione presente, abitazioni, per comune

C O M U N I	P O P O L A Z I O N E				A B I T A Z I O N I				
	Residente			Presente	Totale		di cui occupate		
	M	F	MF		Numero	Stanze	Numero	Stanze	
segue Provincia di TRENTO									
182. Stènico	653	673	1.326	1.204	498	1.719	394	1.367	
183. Storo	1.820	1.689	3.509	3.209	1.018	3.263	1.001	3.212	
184. Strembo	157	198	355	334	187	686	131	449	
185. Strigno	724	771	1.495	1.756	492	1.728	406	1.450	
186. Tàio	1.137	1.207	2.344	2.210	643	2.441	606	2.290	
187. Tassullo	952	1.004	1.956	1.869	456	1.968	437	1.868	
188. Telve	778	802	1.580	1.410	521	1.993	405	1.527	
189. Telve di Sopra	331	328	659	553	192	692	163	606	
190. Tenna	318	330	648	602	235	804	176	611	
191. Tenno	868	810	1.678	1.516	516	2.023	422	1.705	
192. Terlago	616	626	1.242	1.181	363	1.164	325	1.019	
193. Terragnolo	966	856	1.822	1.569	661	2.306	471	1.756	
194. Tèrres	189	216	404	371	127	492	106	414	
195. Terzolas	306	305	611	587	161	578	148	536	
196. Tèsero	1.174	1.252	2.426	2.375	811	2.648	663	2.177	
197. Tiarno di Sopra	376	379	755	657	201	776	188	699	
198. Tiarno di Sotto	347	378	725	586	230	1.002	211	900	
199. Tione di Trento	1.273	1.398	2.671	2.626	812	3.112	777	2.983	
200. Ton	711	659	1.370	1.284	398	1.368	360	1.268	
201. Tonadico	561	608	1.169	1.052	444	1.666	316	1.141	
202. Torcegno	392	367	759	687	223	774	196	680	
203. Trambilleno	734	706	1.440	1.154	473	1.791	397	1.507	
204. Transàcqua	799	840	1.639	1.416	576	2.080	428	1.493	
205. Trento	35.871	39.283	75.154	81.909	21.040	78.315	20.046	74.489	
206. Tres	271	320	591	554	212	810	170	648	
207. Tuenno	1.190	1.183	2.373	2.205	586	2.152	560	2.045	
208. Valda	152	158	310	289	96	317	96	317	
209. Valfioriana	514	486	1.000	851	395	1.226	279	921	
210. Vallarsa	1.174	1.084	2.258	1.969	717	3.424	520	2.527	
211. Varena	486	443	929	865	332	1.102	267	863	
212. Vattaro	331	328	659	619	210	850	178	722	
213. Vermiglio	1.020	1.053	2.073	1.823	516	1.806	476	1.662	
214. Vervò	317	345	662	603	191	767	170	662	
215. Vezzano	977	1.000	1.977	1.886	568	2.148	510	1.945	
216. Vignola-Falesina	157	164	321	324	121	343	83	213	
217. Vigo di Fassa	412	346	758	670	255	986	213	811	
218. Vigolo Baselga	174	182	356	354	124	388	109	346	
219. Vigolo Vattaro	699	654	1.353	1.289	398	1.514	338	1.303	
220. Vigo Rendena	170	173	343	300	121	454	95	353	
221. Villa Agnedo	391	378	769	675	212	766	192	692	
222. Villa Lagarina	992	994	1.986	1.875	569	2.083	522	1.876	
223. Villa Rendena	356	404	760	682	280	1.006	230	831	
224. Volano	1.009	1.053	2.062	1.989	572	1.956	557	1.905	
225. Zambana	449	396	845	771	210	826	208	819	
226. Ziano di Fiemme	565	600	1.165	1.085	436	1.468	340	1.157	
227. Zuclò	223	200	423	389	136	500	118	432	
TOTALE	202.025	210.079	412.104	399.308	124.034	463.298	108.613	404.944	

PROVINCIA DI VERONA

1. Affi	581	539	1.120	1.090	262	1.093	233	954
2. Albaredo d'Adige	2.624	2.702	5.326	5.060	1.262	5.951	1.160	5.531
3. Angiari	977	1.005	1.982	1.934	453	2.493	407	2.292
4. Arcole	1.999	2.058	4.057	3.801	938	3.873	884	3.673
5. Badia Calavena	1.283	1.190	2.473	2.230	728	2.912	505	2.164
6. Bardolino	2.206	2.124	4.330	4.186	1.121	4.387	993	3.850
7. Belfiore	1.473	1.430	2.903	2.768	656	2.749	630	2.633
8. Bevilacqua	883	868	1.751	1.739	409	1.982	379	1.859
9. Bonavigo	1.150	1.172	2.322	2.234	549	2.768	517	2.621
10. Boschi Sant'Anna	706	681	1.387	1.346	321	1.580	301	1.494
11. Bosco Chiesanuova	1.661	1.673	3.334	3.218	1.350	6.212	772	3.418
12. Bovolone	4.597	4.488	9.085	8.937	2.091	9.444	1.990	9.012
13. Brentino Belluno	742	679	1.421	1.238	351	1.280	329	1.193
14. Brenzone	1.035	1.308	2.343	2.358	791	2.946	570	2.065
15. Bussolengo	3.887	3.911	7.798	7.926	1.721	7.165	1.662	6.875
16. Buttapietra	1.726	1.619	3.345	3.292	780	3.203	741	3.035
17. Caldiero	1.595	1.576	3.171	3.127	860	3.662	808	3.451
18. Caprino Veronese	3.322	3.452	6.774	6.632	1.847	7.255	1.647	6.419
19. Casaleone	2.873	2.920	5.793	5.525	1.352	6.055	1.273	5.655
20. Castagnaro	2.561	2.527	5.088	4.825	1.221	5.551	1.113	5.105

Segue Tav. 7 — Popolazione residente, popolazione presente, abitazioni, per comune

C O M U N I	P O P O L A Z I O N E				A B I T A Z I O N I			
	Residente			Presente	Totale		di cui occupate	
	M	F	MF		Numero	Stanze	Numero	Stanze
segue Provincia di VERONA								
21. Castel d'Azzano	1.737	1.622	3.359	3.255	791	3.135	755	2.991
22. Castelnuovo di Verona	3.106	3.126	6.232	6.306	1.591	6.356	1.504	5.971
23. Cavaion Veronese	1.106	1.113	2.219	2.107	575	2.265	523	2.051
24. Cazzano di Tramigna	831	838	1.669	1.663	424	1.618	424	1.618
25. Cerea	5.894	6.201	12.095	11.960	2.809	13.373	2.756	13.120
26. Cerro Veronese	474	466	940	842	273	1.107	218	861
27. Cologna Veneta	4.335	4.659	8.994	8.647	2.210	10.551	1.999	9.666
28. Colognola ai Colli	2.452	2.354	4.806	4.670	1.158	5.336	1.081	4.923
29. Concamarise	630	622	1.252	1.195	280	1.440	270	1.378
30. Costermano	995	991	1.986	1.946	513	2.110	424	1.787
31. Dolcè	1.272	1.228	2.500	2.395	685	2.624	626	2.369
32. Erbè	904	956	1.860	1.821	484	2.279	447	2.113
33. Erbezzo	476	508	984	903	287	1.225	223	1.005
34. Ferrara di Monte Baldo	178	191	369	353	173	585	99	346
35. Fumane	1.769	1.795	3.564	3.273	909	3.415	518	3.062
36. Garda	1.246	1.298	2.544	2.536	926	3.378	663	2.502
37. Gazzo Veronese	3.555	3.572	7.127	6.824	1.757	7.766	1.640	7.294
38. Grezzana	3.289	3.136	6.425	6.183	1.594	6.074	1.385	5.277
39. Illasi	1.798	1.747	3.545	3.424	835	3.913	777	3.518
40. Isola della Scala	5.045	5.037	10.082	9.881	2.271	10.344	2.143	9.792
41. Isola Rizza	1.259	1.326	2.585	2.497	577	2.827	549	2.706
42. Lavagno	1.419	1.393	2.812	2.786	730	3.325	651	2.968
43. Lazise	2.519	2.493	5.012	4.692	1.160	4.984	1.057	4.363
44. Legnago	11.830	12.545	24.375	24.401	6.334	26.628	6.028	25.340
45. Malcòsine	1.367	1.509	2.876	3.341	1.088	4.423	829	3.362
46. Marano di Valpolicella	1.428	1.333	2.761	2.604	657	2.770	559	2.425
47. Mezzane di Sotto	922	948	1.870	1.953	482	2.599	380	2.027
48. Minerbe	2.214	2.232	4.446	4.261	1.032	4.916	942	4.549
49. Montecchia di Crosara	1.679	1.621	3.300	3.071	750	3.119	652	2.783
50. Monteforte d'Alpone	2.896	3.171	6.067	5.869	1.528	5.744	1.412	5.351
51. Mozzecane	1.469	1.424	2.893	2.806	688	3.078	674	2.995
52. Negrar	4.223	4.123	8.346	8.280	1.913	7.504	1.679	6.535
53. Nogara	3.314	3.416	6.730	6.562	1.261	8.279	1.156	7.816
54. Nogarole Rocca	1.344	1.278	2.619	2.550	639	2.817	583	2.587
55. Oppeano	3.015	2.952	5.967	5.795	1.339	6.580	1.240	6.199
56. Palù	639	602	1.241	1.202	259	1.315	230	1.161
57. Pastrengo	910	835	1.745	1.700	464	1.905	403	1.662
58. Pescantina	3.628	3.571	7.199	7.030	1.764	6.981	1.686	6.627
59. Peschiera del Garda	3.077	2.955	6.032	6.262	1.600	5.941	1.482	5.494
60. Povegliano Veronese	2.080	2.057	4.137	4.060	961	3.921	946	3.858
61. Pressana	1.331	1.488	2.816	2.647	680	2.980	587	2.629
62. Rivoli Veronese	927	824	1.751	1.692	437	1.842	397	1.672
63. Ronca	1.796	1.812	3.608	3.590	891	3.498	714	2.975
64. Ronco all'Adige	3.153	3.127	6.280	6.182	1.378	6.909	1.316	6.628
65. Roverchiara	1.662	1.619	3.281	3.049	788	3.763	729	3.540
66. Roveredo di Guà	854	859	1.713	1.532	378	1.494	338	1.346
67. Roverè Veronese	1.254	1.176	2.430	2.240	664	2.726	494	2.114
68. Salizzole	1.944	1.851	3.795	3.798	850	4.640	765	4.262
69. San Bonifacio	5.352	5.598	10.950	10.853	2.578	10.600	2.468	10.191
70. San Giovanni Ilarione	2.250	2.181	4.431	4.011	946	3.550	852	3.270
71. San Giovanni Lupatoto	6.769	7.137	13.906	13.664	3.451	12.932	3.386	12.686
72. Sanguinetto	1.694	1.897	3.591	3.434	929	4.456	878	4.224
73. San Martino Buon Albergo	3.795	3.801	7.596	7.437	1.816	7.091	1.722	6.722
74. San Mauro di Saline	390	398	788	716	174	756	132	614
75. San Pietro di Morùbio	1.372	1.410	2.782	2.633	683	3.037	611	2.759
76. San Pietro in Cariano	2.844	2.943	5.787	5.690	1.339	5.473	1.252	4.968
77. Sant'Ambrògio di Valpolicella	3.645	3.663	7.308	7.230	1.791	6.570	1.702	6.260
78. Sant'Anna d'Alfaedo	1.434	1.411	2.845	2.625	786	3.042	621	2.479
79. San Zeno di Montagna	526	497	1.023	955	348	1.284	245	908
80. Selva di Progno	1.217	1.056	2.273	2.010	621	2.352	471	1.870
81. Soave	2.734	2.868	5.602	5.431	1.356	5.361	1.292	5.118
82. Sommacampagna	3.899	3.722	7.621	7.336	1.609	6.647	1.565	6.428
83. Sona	3.537	3.358	6.895	6.742	1.570	6.618	1.464	6.174
84. Sorgà	1.746	1.839	3.585	3.430	938	4.345	860	4.067
85. Terrazzo	1.521	1.553	3.074	2.946	751	3.235	674	2.914
86. Torri del Benaco	1.024	1.005	2.029	1.974	786	3.608	524	2.179
87. Tregnago	2.054	2.073	4.127	4.031	1.024	4.094	920	3.726
88. Trevenzuolo	1.498	1.410	2.908	2.780	723	3.290	647	2.955
89. Valèggio sul Mincio	4.295	4.027	8.322	8.168	1.943	8.411	1.835	7.894
90. Velo Veronese	738	723	1.461	1.280	340	1.320	286	1.114
91. Verona	104.456	110.766	221.221	220.139	62.193	228.253	60.244	220.419
92. Veronella	2.118	2.176	4.294	3.999	986	4.635	892	4.278
93. Vestenanova	1.706	1.573	3.279	2.903	914	3.792	618	2.754

Segue Tav. 7 — Popolazione residente, popolazione presente, abitazioni, per comune

C O M U N I	P O P O L A Z I O N E				A B I T A Z I O N I				
	Residente			Presente	Totale		di cui occupate		
	M	F	MF		Numero	Stanze	Numero	Stanze	
<i>segue</i> Provincia di VERONA									
94. Vigàsio	2.551	2.452	5.003	4.916	1.106	4.754	1.070	4.605	
95. Villa Bartolomea	3.127	3.304	6.431	6.135	1.727	7.427	1.620	7.006	
96. Villafranca di Verona	9.694	9.457	19.151	19.516	4.505	17.754	4.381	17.268	
97. Zèvio	4.410	4.385	8.795	8.834	2.109	9.361	2.020	8.973	
98. Zimella	1.642	1.751	3.393	3.133	813	3.719	745	3.458	
TOTALE	327.164	340.353	667.517	665.053	171.755	696.740	160.173	649.203	
PROVINCIA DI VICENZA									
1. Agugliaro	721	717	1.438	1.380	338	1.597	289	1.409	
2. Albèttone	1.034	1.029	2.063	1.925	519	2.152	426	1.819	
3. Alonte	422	393	815	775	191	842	165	735	
4. Altavilla Vicentina	1.983	2.055	4.038	3.844	992	3.761	949	3.597	
5. Altissimo	982	890	1.872	1.710	517	1.998	380	1.552	
6. Arcugnano	2.390	2.375	4.765	4.632	1.225	4.780	1.015	4.005	
7. Arsiero	1.951	1.951	3.902	3.691	1.312	5.060	1.041	4.211	
8. Arzignano	8.321	8.856	17.177	16.855	4.164	14.794	4.037	14.388	
9. Asiago	3.126	3.366	6.492	6.264	2.030	8.502	1.672	6.958	
10. Asigliano Veneto	524	522	1.046	1.005	263	1.181	210	988	
11. Barbarano Vicentino	1.535	1.512	3.047	2.891	670	2.839	607	2.599	
12. Bassano del Grappa	14.394	16.103	30.497	30.905	7.453	32.310	7.251	31.434	
13. Bolzano Vicentino	1.646	1.650	3.296	3.171	640	3.068	624	3.006	
14. Breganze	2.801	2.994	5.795	5.696	1.302	5.372	1.283	5.247	
15. Brèndola	1.968	1.938	3.906	3.701	955	3.690	864	3.317	
16. Bressanvido	1.063	1.057	2.120	2.054	452	2.338	432	2.255	
17. Brogliano	1.086	1.078	2.164	2.083	517	1.994	508	1.961	
18. Caldogno	2.122	2.200	4.322	4.555	996	3.837	969	3.755	
19. Caltrano	1.023	1.083	2.106	2.009	623	2.501	562	2.299	
20. Calvene	731	736	1.467	1.382	441	1.395	364	1.214	
21. Camisano Vicentino	2.882	2.895	5.777	5.559	1.191	5.316	1.145	5.138	
22. Campiglia dei Bèrici	831	897	1.728	1.670	378	1.789	349	1.564	
23. Campolongo sul Brenta	448	457	905	800	341	1.168	212	327	
24. Carrè	1.075	1.092	2.167	2.075	537	2.012	509	1.927	
25. Cartigliano	1.347	1.385	2.732	2.630	537	2.389	533	2.374	
26. Cassola	2.625	2.582	5.207	5.026	1.119	5.030	1.090	4.903	
27. Castegnero	923	1.001	1.924	1.825	427	1.983	388	1.308	
28. Castelgomberto	1.923	1.840	3.763	3.591	955	3.993	849	3.636	
29. Chiampo	3.962	3.721	7.683	7.399	1.580	5.994	1.564	5.911	
30. Chiuppano	1.000	1.121	2.121	2.016	602	2.360	577	2.256	
31. Cisono del Grappa	846	885	1.731	1.448	685	2.315	571	1.908	
32. Cogollo del Cèngio	1.457	1.564	3.021	2.836	924	3.632	820	3.277	
33. Conco	1.376	1.462	2.838	2.470	1.200	4.142	743	2.797	
34. Cornedo Vicentino	3.667	3.728	7.395	7.087	1.786	6.425	1.702	6.125	
35. Costabissara	1.208	1.181	2.389	2.326	560	2.233	541	2.154	
36. Creazzo	1.998	2.017	4.015	3.873	943	3.708	933	3.639	
37. Crespadoro	1.123	1.070	2.193	2.020	544	2.290	404	1.773	
38. Dueville	4.306	4.408	8.714	8.500	2.053	8.405	1.988	8.095	
39. Ènego	2.040	1.976	4.016	3.085	1.255	5.478	972	4.393	
40. Fara Vicentino	1.715	1.766	3.481	3.313	837	3.224	761	2.945	
41. Foza	680	695	1.375	1.144	376	1.435	283	1.095	
42. Gállo	1.165	1.164	2.329	1.998	733	3.190	551	2.468	
43. Gambellara	1.506	1.565	3.071	2.909	784	2.964	707	2.701	
44. Gambugliano	406	351	757	752	203	847	170	730	
45. Grancona	774	712	1.486	1.466	519	1.833	384	1.440	
46. Grisignano di Zocco	1.426	1.481	2.907	2.846	587	2.822	553	2.670	
47. Grumolo delle Abbadesse	1.171	1.198	2.369	2.339	511	2.423	481	2.292	
48. Isola Vicentina	2.877	2.857	5.734	5.606	1.265	5.208	1.181	4.868	
49. Laghi	248	240	488	440	196	763	118	500	
50. Lastebasse	260	322	582	405	191	879	148	681	
51. Longare	2.387	2.255	4.642	4.705	981	4.233	940	4.033	
52. Lonigo	5.792	5.826	11.618	11.557	2.824	11.132	2.654	10.520	
53. Lugo di Vicenza	1.891	1.965	3.856	3.632	981	3.508	923	3.336	
54. Lusiana	1.860	1.816	3.676	3.267	1.604	5.468	990	3.605	
55. Malo	3.993	4.026	8.019	7.654	1.878	7.467	1.806	7.192	
56. Marano Vicentino	2.950	2.967	5.917	5.720	1.392	5.339	1.381	5.292	
57. Maròstica	5.031	6.062	11.093	10.813	2.874	11.007	2.500	9.959	
58. Mason Vicentino	1.265	1.340	2.605	2.516	612	2.716	538	2.436	
59. Molvena	1.110	1.085	2.195	2.020	521	2.109	467	1.899	
60. Montebello Vicentino	2.352	2.497	4.849	4.536	1.199	4.165	1.129	3.930	
61. Montecchio Maggiore	6.124	5.980	12.104	12.225	2.858	10.704	2.704	10.161	

Segue Tav. 7 — Popolazione residente, popolazione presente, abitazioni, per comune

COMUNI	POPOLAZIONE				ABITAZIONI				
	Residente			Presente	Totale		di cui occupate		
	M	F	MF		Numero	Stanze	Numero	Stanze	
segue Provincia di VICENZA									
62. Montebelluna	2.172	2.037	4.209	4.084	896	3.519	817	3.252	
63. Monte di Malo	1.701	1.600	3.301	3.167	760	2.702	681	2.462	
64. Montebelluna	1.561	1.541	3.102	2.928	610	2.646	585	2.552	
65. Montebelluna	833	797	1.630	1.607	276	1.315	266	1.278	
66. Montebelluna	695	663	1.358	1.328	319	1.302	303	1.237	
67. Montebelluna Conte Otto	1.878	1.929	3.807	3.717	845	3.515	828	3.448	
68. Montebelluna Vicentino	1.165	1.200	2.365	2.211	573	1.938	543	1.853	
69. Montebelluna	910	845	1.755	1.609	413	1.573	358	1.387	
70. Montebelluna	2.040	2.177	4.217	4.007	912	4.128	854	3.906	
71. Montebelluna	907	870	1.777	1.669	443	2.074	378	1.811	
72. Montebelluna Vicentino	532	550	1.082	1.044	239	917	202	811	
73. Montebelluna	1.661	1.742	3.403	3.350	802	3.427	765	3.294	
74. Montebelluna Vicentina	2.926	3.585	6.511	6.349	1.530	6.991	1.422	6.551	
75. Montebelluna	1.236	1.237	2.473	2.342	609	2.726	554	2.523	
76. Montebelluna	336	375	711	520	215	883	191	778	
77. Montebelluna	624	600	1.224	1.196	275	1.129	262	1.080	
78. Montebelluna Rocchette	2.852	3.146	5.998	5.765	1.613	6.490	1.601	6.423	
79. Montebelluna Maggiore	1.829	1.897	3.726	3.552	867	3.720	754	3.317	
80. Montebelluna	802	751	1.553	1.396	757	2.880	458	1.889	
81. Montebelluna del Grappa	904	969	1.873	1.628	602	2.341	460	1.955	
82. Montebelluna	1.035	992	2.027	1.941	387	1.921	386	1.913	
83. Montebelluna Vicentino	1.394	1.389	2.783	2.576	550	2.595	540	2.536	
84. Montebelluna Terme	4.326	4.258	8.584	8.200	2.401	10.404	2.106	8.993	
85. Montebelluna	1.942	2.145	4.087	3.902	1.562	7.141	1.123	5.222	
86. Montebelluna d'Ezzelino	2.737	2.693	5.430	5.549	1.097	5.110	1.057	4.926	
87. Montebelluna	4.373	4.787	9.160	8.806	1.771	7.371	1.743	7.232	
88. Montebelluna Veneto	2.502	2.663	5.165	4.961	1.079	4.801	1.048	4.652	
89. Montebelluna	367	422	789	707	262	1.071	202	855	
90. Montebelluna	553	550	1.103	1.003	310	1.043	242	849	
91. Montebelluna	3.000	3.065	6.065	6.034	1.275	5.509	1.259	5.440	
92. Montebelluna dei Bèrci	671	617	1.288	1.208	338	1.492	281	1.283	
93. Montebelluna	977	975	1.952	1.739	896	2.998	575	2.094	
94. Montebelluna Mussolino	382	417	799	753	201	778	176	701	
95. Montebelluna	2.199	2.205	4.404	4.284	1.122	4.084	1.095	3.977	
96. Montebelluna di Leguzano	1.211	1.262	2.473	2.361	633	2.467	620	2.421	
97. Montebelluna	1.900	1.832	3.732	3.993	856	3.553	820	3.397	
98. Montebelluna	1.574	1.519	3.093	2.959	760	3.372	664	3.036	
99. Montebelluna	933	934	1.867	1.801	391	1.703	389	1.698	
100. Montebelluna	13.328	14.970	28.298	27.792	8.249	31.064	7.879	29.477	
101. Montebelluna	887	924	1.811	1.634	584	2.549	462	2.039	
102. Montebelluna	1.623	1.647	3.270	3.128	786	3.751	689	3.388	
103. Montebelluna	1.348	1.274	2.622	2.545	622	2.535	575	2.327	
104. Montebelluna sul Brenta	3.105	3.102	6.207	5.928	1.184	5.135	1.159	5.015	
105. Montebelluna	6.591	7.377	13.968	14.874	3.386	13.649	3.306	13.298	
106. Montebelluna del Cimone	537	564	1.101	889	347	2.075	276	1.673	
107. Montebelluna	2.769	2.928	5.697	5.475	1.579	5.813	1.495	5.520	
108. Montebelluna di Quartesolo	1.785	1.753	3.538	3.459	798	3.575	755	3.415	
109. Montebelluna	1.242	1.138	2.380	2.251	677	2.685	572	2.318	
110. Montebelluna	2.560	2.538	5.098	4.834	1.118	4.429	1.048	4.204	
111. Montebelluna	13.165	14.095	27.260	26.592	7.048	26.837	6.838	26.126	
112. Montebelluna	1.374	1.337	2.711	2.119	838	3.482	700	2.943	
113. Montebelluna del Pasubio	2.388	2.310	4.698	4.343	1.335	5.353	1.167	4.736	
114. Montebelluna	1.220	1.299	2.519	2.176	965	3.821	719	2.946	
115. Montebelluna	1.207	1.309	2.516	2.359	722	2.999	636	2.662	
116. Montebelluna	4.450	51.569	98.019	103.471	27.074	107.713	26.305	104.593	
117. Montebelluna	1.134	1.120	2.254	2.103	541	2.136	466	1.882	
118. Montebelluna	1.887	1.872	3.759	3.657	776	3.321	743	3.188	
119. Montebelluna	1.417	1.535	2.952	2.852	636	2.743	612	2.652	
120. Montebelluna	382	391	773	716	199	715	179	648	
121. Montebelluna	418	421	839	756	220	679	187	602	
122. Montebelluna	2.245	2.296	4.541	4.399	1.072	4.128	1.048	4.050	
TOTALE	300.545	314.962	615.507	603.325	157.354	632.925	145.331	588.841	

PROVINCIA DI BELLUNO

1. Agordo	1.542	1.880	3.522	3.350	1.138	4.617	994	4.070
2. Alano di Piave	1.455	1.575	3.030	2.512	900	4.253	731	3.594
3. Alleghe	922	940	1.862	1.485	671	2.820	510	2.158
4. Arsè	2.589	2.715	5.304	4.071	1.949	7.002	1.588	5.862
5. Auronzo di Cadore	1.900	2.158	4.058	3.872	1.363	6.415	1.150	5.404

Seque Tav. 7 — Popolazione residente, popolazione presente, abitazioni, per comune

C O M U N I	P O P O L A Z I O N E				A B I T A Z I O N I				
	Residente			Presente	Totale		di cui occupate		
	M	F	MF		Numero	Stanze	Numero	Stanze	
<i>segue</i> Provincia di BELLUNO									
6 Belluno	15.242	16 161	31.403	31.998	8.972	35.899	8.568	34.177	
7. Borca di Cadore	340	331	671	905	548	1.924	191	673	
8. Calalzo di Cadore	1 088	1.165	2.253	2.183	750	3 038	608	2 437	
9. Castello Lavazzo	1.174	1.174	2.348	1.881	670	2 799	636	2.659	
10. Cencenighe	973	956	1.929	1.388	673	2.462	601	2.167	
11. Cesiomaggiore	2 414	2.483	4 897	4.000	1 518	6 046	1.333	5.332	
12. Chies d'Alpago	1.146	1.099	2.245	1.768	648	2 892	537	2.443	
13. Cibiana	447	486	933	790	350	1.227	302	1.054	
14. Colle Santa Lucia	309	314	623	533	143	713	131	656	
15. Comèlico Superiore	1 887	1.849	3.736	2.767	1.205	4.911	1.065	4.246	
16. Cortina d'Ampezzo	3 288	3.716	7.004	8.240	3.094	14.647	1.986	8.415	
17. Danta	383	391	774	645	227	970	208	372	
18. Domegge di Cadore	1.283	1.487	2.770	2.767	890	3.401	825	3.127	
19. Falcade	1.387	1.447	2.834	2.026	1.217	4.486	872	3 115	
20. Farra d'Alpago	1.513	1.524	3.037	2 347	977	3.620	809	3 061	
21. Feltre	10.750	11.297	22.047	20.711	6.070	23.402	5.585	21.537	
22. Fonzaso	1.982	2.269	4.251	3.692	1.249	4.773	1.106	4.267	
23. Forno di Canale	867	919	1.786	1.442	687	2.967	524	2.333	
24. Forno di Zoldo	2.001	2.163	4.164	2.948	1.368	6.263	1.116	5.112	
25. Gosaldo	1.197	1.176	2.373	1.763	775	3.112	638	2.521	
26. Lamon	3 300	3.230	6.530	4.082	1.682	6.193	1.596	5.843	
27. La Valle	789	839	1.628	1.312	539	2.003	462	1.746	
28. Lentiai	1.335	1 371	2.706	2.225	901	3.731	782	3.267	
29. Limana	1.817	1.884	3.701	2.985	1 027	4.128	940	3.784	
30. Livinalongo del Col di Lana	937	943	1.880	1.791	448	2.672	403	2 404	
31. Longarone	2.300	2.388	4.688	4.108	1.335	5.352	1 255	5 008	
32. Lorenzago di Cadore	338	388	726	663	360	1.736	237	1.130	
33. Lozzo di Cadore	828	931	1.759	1.662	583	2.414	532	2 224	
34. Mel	3.850	3.790	7.640	5.861	2.193	10.017	1.948	9 010	
35. Ospitale di Cadore	383	414	797	654	284	1 262	219	968	
36. Pedavena	2.162	2.117	4.279	3 819	1.233	4 580	1.131	4.206	
37. Perarolo di Cadore	313	360	673	606	305	1 371	210	902	
38. Pieve d'Alpago	1.102	1.192	2.294	1.979	800	3 865	642	3.164	
39. Pieve di Cadore	1.854	2.039	3.893	4.383	1.310	5.508	1.128	4 640	
40. Ponte nelle Alpi	3.125	3.364	6.489	5.721	1.949	7.854	1.758	7.092	
41. Puos d'Alpago	1.172	1.197	2.369	1.974	623	3 090	551	2.787	
42. Quero	1.176	1.245	2.421	2.026	754	2.887	591	2 369	
43. Rivamonte	705	779	1.484	1.148	604	2 349	451	1.838	
44. Rocca Piëtore	1.212	1.295	2 507	1.982	762	3.780	695	3.421	
45. San Gregòrio nelle Alpi	855	867	1.722	1 334	655	2.566	504	2.114	
46. San Nicolò di Comèlico	273	288	561	496	206	966	158	749	
47. San Pietro di Cadore	1.329	1.392	2.721	2.294	803	3.253	780	3.129	
48. Santa Giustina	2.832	2 917	5.749	4 407	1.799	7.427	1.623	6.724	
49. San Tomaso	754	754	1.508	1.079	485	2.175	439	1 962	
50. Santo Stéfano di Cadore	1.688	1.625	3.313	3.067	1.008	4.852	892	4.075	
51. San Vito di Cadore	609	716	1.325	1.397	629	2 974	310	1.508	
52. Sappada	755	768	1.523	1 504	506	1 850	407	1.436	
53. Sédico	3.564	3 681	7.245	5 845	2.138	8.664	1.917	7.782	
54. Selva di Cadore	366	382	748	899	330	1.397	228	993	
55. Seren del Grappa	1.712	1.652	3.364	2.704	1.295	5.033	1.010	4.116	
56. Sospirolo	2.096	2.120	4.216	3.334	1.254	5.241	1.140	4.720	
57. Sovèzene	213	189	402	372	106	513	99	487	
58. Sovramonte	1.404	1.500	2.904	2.081	1.102	4.140	884	3.370	
59. Taibon	880	944	1.824	1.579	628	2.215	545	1.955	
60. Tambre	1.059	1.079	2.138	1.688	722	3.135	533	2.460	
61. Trichiana	2 061	2.054	4.115	3.322	1.130	5.024	988	4.422	
62. Vallada	441	521	962	728	399	1.600	295	1.200	
63. Valle di Cadore	1.137	1.311	2.448	2 031	831	3.569	749	3.199	
64. Vas	639	635	1.274	995	431	1.625	342	1.318	
65. Vigo di Cadore	855	960	1.815	1.795	680	2.819	571	2.306	
66. Vodo Cadore	491	563	1.054	837	387	1.950	314	1.558	
67. Voltago	642	716	1.358	1.040	478	2.475	387	2.080	
68. Zoldo Alto	868	964	1.832	1.492	711	3.062	531	2.200	
69. Zoppè di Cadore	222	260	482	315	131	726	105	618	
TOTALE	114.822	120.299	234.921	205.700	74.588	308.702	63.896	263.576	

PROVINCIA DI TREVISO

1. Altivole	2.195	2.182	4.377	4.105	925	3.732	878	3 533
2. Arcade	1.052	1.092	2.144	2.005	509	2.008	480	1.906
3. Àsolo	2.975	3.278	6.253	6.362	1.417	6.581	1.322	5.992

Segue Tav. 7 — Popolazione residente, popolazione presente, abitazioni, per comune

COMUNI	POPOLAZIONE				ABITAZIONI			
	Residente			Presente	Totale		di cui occupate	
	M	F	MF		Numero	Stanze	Numero	Stanze
segue Provincia di TREVISO								
4. Borso del Grappa	1.700	1.740	3.440	3.057	1.016	3.904	825	3.238
5. Breda di Piave	2.935	2.875	5.810	5.454	1.187	4.817	1.149	4.629
6. Caerano di San Marco	2.043	2.194	4.237	4.071	923	3.733	917	3.706
7. Cappella Maggiore	1.734	1.767	3.501	3.200	856	4.105	823	3.950
8. Carbonera	3.054	3.103	6.157	6.042	1.357	5.810	1.324	5.625
9. Casale sul Sile	2.839	2.731	5.570	5.329	1.075	4.560	1.056	4.466
10. Casier	1.724	1.652	3.376	3.393	696	2.905	674	2.829
11. Castelcucco	642	708	1.350	1.274	367	1.490	313	1.325
12. Castelfranco Veneto	10.247	10.852	21.099	20.435	4.624	19.668	4.538	19.237
13. Castello di Godego	2.189	2.119	4.308	4.185	745	3.089	716	2.976
14. Cavaso del Tomba	1.206	1.416	2.622	2.621	801	3.469	645	2.872
15. Cessalto	2.067	2.045	4.112	3.758	728	3.835	700	3.687
16. Chiarano	1.858	1.783	3.641	3.173	620	2.729	607	2.673
17. Cimadolmo	1.505	1.621	3.126	2.806	654	2.835	631	2.737
18. Cison di Valmarino	1.451	1.489	2.940	2.470	1.027	4.167	801	3.383
19. Codognè	2.263	2.216	4.479	4.093	962	4.185	916	3.991
20. Colle Umberto	1.670	1.720	3.390	3.075	766	3.749	709	3.484
21. Conegliano	10.871	12.021	22.892	22.942	6.067	26.723	5.661	24.821
22. Cordignano	2.776	2.810	5.586	5.023	1.128	5.541	1.065	5.257
23. Cornuda	2.130	2.277	4.407	4.120	1.082	4.779	1.018	4.496
24. Crespano del Grappa	1.606	1.876	3.482	3.459	881	4.143	787	3.719
25. Crocetta del Montello	2.649	2.924	5.573	5.391	1.452	5.968	1.333	5.527
26. Farra di Soligo	3.121	3.208	6.329	5.783	1.601	7.593	1.437	6.873
27. Follina	1.475	1.614	3.089	3.043	824	3.631	781	3.446
28. Fontanelle	2.483	2.290	4.773	4.422	803	3.791	784	3.705
29. Fonte	1.607	1.687	3.294	3.215	724	3.428	681	3.230
30. Fregona	1.791	1.747	3.538	3.072	971	4.087	851	3.678
31. Gaiarine	2.929	2.951	5.880	5.460	1.178	5.381	1.130	5.181
32. Giavera del Montello	1.653	1.738	3.391	3.140	310	3.053	736	2.818
33. Godega di Sant'Urbano	2.650	2.697	5.347	4.652	1.121	5.739	1.098	5.616
34. Gorgo al Monticano	1.896	1.777	3.673	3.486	516	2.322	580	2.616
35. Istrana	2.854	2.519	5.373	5.617	995	3.969	954	3.821
36. Lòria	2.997	3.106	6.103	5.712	1.139	5.387	1.101	5.228
37. Mansuè	1.849	1.729	3.578	3.291	530	2.773	589	2.580
38. Mareno di Piave	2.947	2.982	5.929	5.429	1.180	5.560	1.139	5.403
39. Maser	2.069	2.170	4.239	4.097	346	3.719	805	3.513
40. Maserada sul Piave	2.650	2.619	5.269	5.011	1.122	4.564	1.077	4.500
41. Meduna di Livenza	1.281	1.330	2.611	2.341	431	2.002	415	1.936
42. Miane	1.785	1.779	3.564	2.961	1.084	4.205	981	3.847
43. Mogliano Veneto	8.834	8.576	17.410	16.525	3.551	15.948	3.497	15.209
44. Monastier di Treviso	1.655	1.636	3.291	3.091	597	2.373	568	2.684
45. Monfumo	711	692	1.403	1.349	295	1.223	266	1.125
46. Montebelluna	9.145	9.764	18.909	18.480	4.267	19.307	4.021	18.721
47. Morgano	1.461	1.468	2.929	2.753	529	2.559	611	2.494
48. Moriago	1.017	1.027	2.044	1.585	551	2.851	485	2.561
49. Motta di Livenza	3.749	3.906	7.655	7.501	1.494	6.678	1.439	6.370
50. Nervesa della Battaglia	3.126	3.105	6.231	5.712	1.568	6.480	1.460	6.041
51. Oderzo	6.096	6.067	12.163	11.983	2.558	12.403	2.524	11.745
52. Ormelle	1.766	1.784	3.550	3.278	593	3.081	674	3.003
53. Orsago	1.431	1.515	2.946	2.685	560	3.032	640	2.937
54. Paderno del Grappa	751	857	1.608	2.156	490	2.446	406	2.083
55. Paese	4.729	4.814	9.543	9.114	1.901	8.092	1.826	7.721
56. Pederobba	2.741	2.827	5.568	5.219	1.494	6.436	1.361	5.902
57. Pieve di Soligo	3.182	3.184	6.366	6.082	1.556	7.563	1.542	7.084
58. Ponte di Piave	2.948	2.940	5.888	5.505	1.112	5.281	1.078	5.146
59. Ponzano Veneto	2.250	2.253	4.503	4.370	998	4.194	944	3.942
60. Portobuffolè	397	380	777	703	172	818	164	791
61. Possagno	931	1.004	1.935	2.232	555	2.613	468	2.275
62. Povegliano	1.453	1.471	2.924	2.557	631	2.433	594	2.293
63. Preganziol	3.525	3.710	7.235	7.104	1.581	7.008	1.525	6.619
64. Quinto di Treviso	2.675	2.658	5.333	5.117	1.048	4.683	1.009	4.491
65. Refrontolo	863	823	1.686	1.549	412	1.660	341	1.403
66. Resana	2.691	2.654	5.345	4.993	957	3.872	935	3.774
67. Revine Lago	1.143	1.116	2.259	1.340	756	2.920	638	2.506
68. Riese Pio X	2.941	3.063	6.004	5.908	1.200	4.932	1.165	4.755
69. Roncade	5.142	5.002	10.144	9.764	1.956	8.377	1.875	8.037
70. Salgareda	2.343	2.254	4.597	4.255	874	4.133	837	4.011
71. San Biagio di Callalta	4.469	4.502	8.971	8.565	1.808	8.129	1.706	7.664
72. San Fior	2.398	2.457	4.855	4.421	1.063	4.415	1.036	4.302
73. San Pietro di Feletto	1.958	1.886	3.844	3.543	857	3.708	785	3.362
74. San Polo di Piave	2.079	1.965	4.044	3.780	776	3.924	735	3.735
75. Santa Lucia di Piave	2.178	2.204	4.382	4.176	943	4.340	911	4.179
76. San Vendemiano	2.840	2.938	5.778	5.349	1.232	5.785	1.196	5.617

Segue Tav. 7 — Popolazione residente, popolazione presente, abitazioni, per comune

COMUNI	POPOLAZIONE				ABITAZIONI			
	Residente			Presente	Totale		di cui occupate	
	M	F	MF		Numero	Stanze	Numero	Stanze
<i>segue</i> Provincia di TREVISO								
77. San Zenone degli Ezzelini	2.015	2.057	4.072	3.820	772	3.718	727	3.476
78. Sàrmede	1.750	1.644	3.394	3.124	871	3.675	718	3.149
79. Segusino	896	938	1.834	1.663	585	2.290	478	1.975
80. Sernàglia della Battàglia	2.359	2.384	4.743	4.016	1.082	5.169	1.036	4.976
81. Silea	2.698	2.707	5.405	5.168	1.051	4.405	1.038	4.303
82. Spresiano	3.370	3.641	7.011	6.647	1.673	7.161	1.605	6.867
83. Susegana	3.536	3.584	7.120	6.636	1.493	6.785	1.443	6.547
84. Tarzo	2.175	2.078	4.253	3.808	1.042	4.430	966	4.091
85. Trevignano	2.679	2.759	5.438	5.158	1.012	4.329	966	4.131
86. Treviso	35.525	39.492	75.017	79.731	19.352	82.298	18.611	78.958
87. Valdobbiàdene	4.991	5.748	10.739	10.256	3.043	12.240	2.703	10.964
88. Vazzola	2.877	2.861	5.738	5.424	1.122	5.401	1.055	5.110
89. Vedelago	5.132	5.057	10.189	9.759	2.062	8.907	1.950	8.453
90. Vidor	1.257	1.333	2.590	2.394	694	2.971	623	2.703
91. Villorba	5.264	5.473	10.737	10.385	2.416	10.157	2.330	9.680
92. Vittorio Veneto	13.093	14.306	27.399	27.531	7.435	31.023	7.174	29.832
93. Volpago del Montello	3.741	3.884	7.625	7.121	1.662	6.829	1.543	6.341
94. Zenson di Piave	957	927	1.884	1.711	399	1.742	377	1.640
95. Zero Branco	3.238	3.218	6.456	6.226	1.369	5.661	1.322	5.443
TOTALE	298.589	309.027	607.616	586.597	138.620	604.217	130.954	571.271

PROVINCIA DI VENEZIA

1. Annone Veneto	1.952	1.910	3.862	3.395	788	3.621	739	3.405
2. Campagna Lùpia	2.315	2.323	4.638	4.438	972	3.860	916	3.582
3. Campolongo Maggiore	3.888	3.800	7.688	7.363	1.465	5.590	1.426	5.449
4. Camponogara	3.740	3.623	7.363	7.107	1.575	5.643	1.542	5.521
5. Càorle	5.879	5.553	11.432	10.764	2.010	9.912	1.847	8.867
6. Cavàrzere	9.973	10.304	20.277	19.547	4.926	17.581	4.393	15.813
7. Cèggia	2.568	2.446	5.014	4.521	958	4.081	929	3.927
8. Chioggia	23.472	23.679	47.151	46.147	10.516	35.229	10.408	34.737
9. Cinto Caomaggiore	1.556	1.472	3.028	2.612	631	3.061	588	2.871
10. Cona	2.258	2.316	4.574	4.319	1.005	4.083	918	3.758
11. Concòrdia Sagittària	4.370	4.081	8.451	7.859	1.626	7.947	1.547	7.586
12. Dolo	5.575	5.834	11.409	11.751	2.670	10.563	2.547	10.027
13. Eraclea	5.411	5.048	10.459	10.033	1.639	7.981	1.599	7.760
14. Fiesse d'Àrtico	2.163	2.165	4.328	4.264	980	3.780	950	3.630
15. Fossalta di Piave	1.806	1.835	3.641	3.396	765	3.499	741	3.394
16. Fossalta di Portogruaro	2.737	2.680	5.417	5.118	1.092	5.401	1.035	5.130
17. Fossò	2.131	2.149	4.280	4.116	892	3.638	870	3.542
18. Gruaro	1.431	1.393	2.824	2.533	614	2.726	581	2.608
19. Ièsolo	8.324	8.107	16.431	16.429	5.686	23.539	2.978	13.896
20. Marcon	2.047	1.979	4.026	3.846	777	3.199	744	3.079
21. Martellago	4.414	4.293	8.707	8.411	1.820	6.751	1.792	6.641
22. Mèolo	2.374	2.233	4.607	4.417	888	4.079	845	3.896
23. Mira	13.810	13.860	27.670	27.193	6.340	24.679	6.114	23.619
24. Mirano	9.461	9.380	18.841	18.961	4.382	16.501	4.331	16.293
25. Musile di Piave	3.626	3.526	7.152	6.965	1.240	6.392	1.186	6.138
26. Noale	4.408	4.533	8.941	8.906	1.826	7.753	1.784	7.583
27. Noventa di Piave	2.752	2.726	5.478	5.091	1.013	4.992	988	4.851
28. Pianiga	3.340	3.268	6.608	6.468	1.298	5.055	1.281	4.972
29. Portogruaro	10.396	10.444	20.840	20.217	4.484	20.217	4.225	19.109
30. Pramaggiore	1.593	1.452	3.045	2.783	588	2.653	557	2.528
31. Quarto d'Altino	1.948	1.856	3.804	3.677	699	3.158	666	2.982
32. Salzano	3.359	3.270	6.629	6.429	1.254	5.000	1.239	4.949
33. San Donà di Piave	12.073	12.541	24.614	24.137	4.564	20.258	4.449	19.772
34. San Michele al Tagliamento	5.714	5.379	11.093	10.388	2.271	10.454	2.106	9.739
35. Santa Maria di Sala	4.190	4.062	8.252	8.137	1.554	5.806	1.516	5.654
36. Santo Stino di Livenza	5.387	5.178	10.565	9.708	2.014	9.021	1.903	8.576
37. Scorzè	5.090	4.911	10.001	9.464	1.826	7.263	1.782	7.072
38. Spinea	5.224	5.341	10.565	10.316	2.415	9.083	2.382	8.918
39. Stra	2.478	2.560	5.038	5.014	1.161	4.874	1.131	4.713
40. Tèglio Veneto	1.161	1.111	2.272	2.036	524	2.265	505	2.194
41. Torre di Mosto	2.471	2.280	4.751	4.328	749	3.804	725	3.708
42. Venèzia	166.603	180.744	347.347	358.732	88.990	341.689	85.939	327.313
43. Vigonovo	3.091	2.969	6.060	5.885	1.248	4.662	1.227	4.585
TOTALE	368.559	380.614	749.173	747.221	174.735	691.423	165.971	654.387

Segue Tav. 7 — Popolazione residente, popolazione presente, abitazioni, per comune

C O M U N I	P O P O L A Z I O N E				A B I T A Z I O N I			
	Residente			Presente	Totale		di cui occupate	
	M	F	MF		Numero	Stanze	Numero	Stanze
P R O V I N C I A D I P A D O V A								
1. Abano Terme	5.502	5.522	11.024	14.701	2.437	9.677	2.398	9.505
2. Agna	1.735	1.762	3.497	3.306	854	3.240	804	3.063
3. Albignàsego	4.884	4.828	9.712	9.475	2.036	7.598	1.988	7.397
4. Anguillara Vèneta	3.070	3.050	6.120	5.800	1.193	4.773	1.145	4.589
5. Arquà Petrarca	1.110	1.015	2.125	2.000	480	1.855	433	1.666
6. Arre	1.097	1.178	2.275	2.200	481	1.973	469	1.928
7. Arzergrande	2.057	2.124	4.181	3.885	802	3.566	775	3.467
8. Bagnoli di Sopra	2.419	2.428	4.847	4.667	956	4.008	904	3.790
9. Baone	1.726	1.662	3.388	3.204	876	3.489	698	2.829
10. Barbona	610	595	1.205	1.150	303	1.157	263	1.039
11. Battàglia Terme	1.978	2.145	4.123	4.106	964	3.855	950	3.784
12. Boara Pisani	1.487	1.517	3.004	2.875	693	2.562	620	2.332
13. Borgoricco	2.666	2.689	5.355	5.153	1.119	4.602	1.082	4.464
14. Bovolenta	1.681	1.713	3.394	3.356	713	2.869	675	2.703
15. Brùgine	2.164	2.266	4.430	4.264	872	3.829	850	3.744
16. Cadòneghe	3.727	3.692	7.419	7.358	1.665	6.041	1.643	5.949
17. Campodàrsego	4.058	4.073	8.131	7.865	1.686	6.219	1.657	6.118
18. Campodoro	946	935	1.881	1.840	353	1.710	340	1.642
19. Camposampiero	3.209	3.317	6.526	6.697	1.378	5.612	1.318	5.372
20. Campo San Martino	1.975	2.028	4.003	3.731	841	3.597	809	3.463
21. Candiana	1.528	1.548	3.076	2.894	600	2.578	542	2.368
22. Càrceri	966	1.029	1.995	1.865	457	1.948	415	1.791
23. Carmignano di Brenta	2.700	2.727	5.427	5.194	1.279	5.184	1.228	4.998
24. Carrara San Giòrgio	1.709	1.666	3.375	3.214	713	2.905	675	2.720
25. Carrara Santo Stéfano	934	894	1.828	1.758	381	1.608	367	1.561
26. Cartura	2.004	1.940	3.944	3.804	858	3.413	824	3.282
27. Casale di Scodòsia	2.085	2.127	4.212	4.079	994	4.704	927	4.391
28. Casalsèrugo	1.647	1.663	3.310	3.220	654	2.367	632	2.273
29. Castelbaldo	1.181	1.202	2.383	2.245	598	2.835	540	2.616
30. Cervarese Santa Croce	1.898	1.819	3.717	3.558	779	3.104	743	2.918
31. Cinto Eugàneo	1.272	1.211	2.483	2.283	540	2.251	512	2.099
32. Cittadella	6.690	7.117	13.807	13.579	3.005	12.316	2.957	12.101
33. Codevigo	2.806	2.712	5.518	5.264	1.097	4.144	1.041	3.886
34. Conselve	3.320	3.565	6.885	6.832	1.476	6.094	1.404	5.815
35. Corràzzola	2.936	3.064	6.000	5.726	1.335	5.233	1.230	4.861
36. Curtarolo	2.397	2.373	4.770	4.638	1.004	4.149	970	4.013
37. Este	7.613	8.038	15.651	15.497	3.857	16.331	3.716	15.730
38. Fontaniva	2.912	2.915	5.827	5.633	1.115	5.087	1.088	4.973
39. Galliera Vèneta	2.457	2.779	5.236	5.310	1.092	4.462	1.054	4.316
40. Galzignano	2.155	2.149	4.304	4.107	943	3.506	859	3.191
41. Gazzo	1.637	1.578	3.215	3.010	597	3.055	577	2.964
42. Grantorto	1.552	1.497	3.049	2.871	669	2.990	633	2.832
43. Granze	886	860	1.746	1.699	441	1.621	398	1.488
44. Legnaro	2.555	2.511	5.066	4.832	986	4.321	955	4.170
45. Limena	1.946	1.828	3.774	3.670	757	2.938	753	2.927
46. Lorèggia	1.991	1.921	3.912	3.886	691	3.052	675	2.967
47. Lozzo Atestino	1.649	1.642	3.291	2.920	835	3.241	754	2.974
48. Maserà di Pàdova	2.371	2.289	4.660	4.467	931	3.624	885	3.450
49. Masi	1.065	1.119	2.184	2.049	575	2.582	509	2.314
50. Massanzago	1.428	1.364	2.792	2.649	534	2.141	525	2.103
51. Megliadino San Fidènzio	1.226	1.248	2.474	2.336	716	3.088	608	2.679
52. Megliadino San Vitale	1.124	1.237	2.361	2.130	624	2.903	576	2.696
53. Merlara	1.703	1.804	3.512	3.378	824	3.909	780	3.616
54. Mestrino	2.176	2.112	4.288	4.287	841	3.796	801	3.615
55. Monsèlice	8.127	8.241	16.368	16.521	3.709	15.187	3.593	14.691
56. Montagnana	5.016	5.541	10.557	10.299	2.895	12.648	2.654	11.673
57. Montegrotto Terme	2.974	2.990	5.964	6.949	1.329	4.922	1.318	4.860
58. Noventa Padovana	2.127	2.268	4.395	4.670	1.019	4.091	987	3.922
59. Ospedaletto Eugàneo	2.149	2.206	4.355	4.103	1.102	4.683	994	4.245
60. Pàdova	93.888	103.792	197.680	205.223	51.665	201.065	49.889	193.673
61. Pernùmia	1.724	1.744	3.468	3.346	704	3.101	673	2.972
62. Piacenza d'Àdige	1.160	1.250	2.410	2.260	645	2.768	543	2.394
63. Piazzola sul Brenta	4.963	5.050	10.018	9.563	2.056	8.477	1.998	8.236
64. Piombino Dese	3.117	3.153	6.270	6.047	1.253	4.841	1.217	4.706
65. Piove di Sacco	6.957	7.392	14.349	14.037	3.122	12.021	2.960	11.434
66. Polverara	1.035	1.078	2.113	2.026	368	1.421	357	1.385
67. Ponso	1.234	1.243	2.477	2.314	621	2.525	568	2.329
68. Pontelongo	2.018	2.146	4.164	4.004	970	3.730	918	3.539
69. Ponte San Nicolò	2.625	2.663	5.288	5.171	1.091	4.187	1.072	4.094
70. Pozzonovo	1.856	1.770	3.626	3.457	796	3.293	731	3.028
71. Rovolon	1.948	1.910	3.858	3.638	837	3.524	757	3.193
72. Rubano	2.409	2.366	4.775	4.746	938	3.614	921	3.547
73. Saccolongo	1.517	1.421	2.938	2.825	586	2.398	565	2.311

Segue Tav. 7 — Popolazione residente, popolazione presente, abitazioni, per comune

COMUNI	POPOLAZIONE				ABITAZIONI				
	Residente			Presente	Totale		di cui occupate		
	M	F	MF		Numero	Stanze	Numero	Stanze	
<i>Segue Provincia di Padova</i>									
74. Saletto	1.419	1.450	2.869	2.627	777	3.877	668	3.434	
75. San Giòrgio delle Pèrtiche	2.811	2.832	5.643	5.580	1.134	4.688	1.104	4.574	
76. San Giòrgio in Bosco	2.336	2.355	4.691	4.386	853	3.801	814	3.638	
77. San Martino di Lùpari	4.441	4.675	9.116	8.759	1.764	8.557	1.740	8.454	
78. San Pietro in Gu	1.602	1.513	3.115	3.008	626	2.771	596	2.626	
79. San Pietro Viminàrio	1.167	1.180	2.347	2.261	477	2.057	445	1.950	
80. Santa Giustina in Colle	2.385	2.340	4.725	4.432	917	4.026	887	3.901	
81. Santa Margherita d'Adige	1.208	1.232	2.440	2.300	684	2.695	581	2.355	
82. Sant'Àngelo di Piove di Sacco	2.543	2.478	5.021	4.798	1.034	4.177	1.001	4.053	
83. Sant'Elena	821	860	1.681	1.597	428	1.688	363	1.471	
84. Sant'Urbano	1.660	1.633	3.293	3.124	746	3.318	657	2.945	
85. Saonara	2.777	2.933	5.710	5.575	1.172	4.485	1.134	4.285	
86. Selvazzano Dentro	3.148	3.069	6.217	6.061	1.389	5.066	1.351	4.915	
87. Solesino	3.038	3.041	6.079	5.790	1.402	5.265	1.353	5.100	
88. Stanghella	2.204	2.230	4.434	4.205	1.106	4.059	1.024	3.780	
89. Teolo	3.419	3.274	6.693	6.534	1.428	5.732	1.298	5.089	
90. Terrassa Padovana	1.059	1.087	2.146	2.001	372	1.520	370	1.493	
91. Tòmbolo	2.706	2.853	5.559	5.363	1.102	4.762	1.081	4.678	
92. Torrèglia	2.090	2.084	4.174	4.072	929	3.673	863	3.300	
93. Trebasèleghe	3.588	3.518	7.106	6.771	1.415	5.602	1.372	5.445	
94. Tribano	2.084	2.183	4.267	4.096	978	4.028	905	3.782	
95. Urbana	1.086	1.096	2.182	2.053	463	2.323	432	2.193	
96. Veggiano	1.107	1.091	2.198	2.207	407	1.753	383	1.654	
97. Vescovana	999	1.035	2.034	1.960	508	2.065	440	1.825	
98. Vighizzolo d'Este	691	696	1.387	1.300	335	1.380	278	1.198	
99. Vigodàrzere	3.522	3.484	7.006	6.949	1.358	5.706	1.340	5.621	
100. Vigonza	5.775	5.683	11.458	11.265	2.385	9.573	2.342	9.366	
101. Villa del Conte	1.876	1.800	3.676	3.459	654	3.626	617	3.430	
102. Villa Estense	1.436	1.481	2.917	2.773	739	3.249	685	3.034	
103. Villafranca Padovana	2.285	2.163	4.448	4.286	834	3.608	822	3.544	
104. Villanova di Camposampiero	1.933	1.932	3.865	3.692	779	3.188	779	3.188	
105. Vo.	1.907	1.828	3.735	3.607	842	4.072	773	3.823	
TOTALE	340.597	353.420	694.017	691.607	159.243	644.598	152.187	615.918	

PROVINCIA DI ROVIGO

1. Àdria	12.561	13.466	26.027	25.669	6.447	24.447	5.936	22.711
2. Ariano nel Polèsine	4.179	4.154	8.333	7.944	2.415	8.742	1.915	7.189
3. Arquà Polèsine	1.773	1.898	3.671	3.556	915	3.474	869	3.321
4. Badia Polèsine	5.173	5.560	10.733	10.713	2.858	12.054	2.594	11.102
5. Bagnolo di Po	1.162	1.167	2.329	2.207	570	2.503	515	2.307
6. Bergantino	1.590	1.680	3.270	3.126	801	3.861	773	3.734
7. Bosaro	848	895	1.743	1.654	470	1.835	400	1.588
8. Calto	649	653	1.302	1.235	362	1.570	328	1.448
9. Canaro	1.858	1.927	3.785	3.679	1.013	4.097	872	3.631
10. Canda	702	736	1.438	1.394	330	1.266	291	1.135
11. Castelguglielmo	1.311	1.379	2.690	2.594	728	3.233	628	2.862
12. Castelmassa	2.352	2.546	4.898	4.762	1.251	5.813	1.199	5.554
13. Castelnuovo Bariano	2.346	2.413	4.759	4.629	1.222	5.120	1.118	4.723
14. Ceneselli	1.556	1.610	3.166	3.108	812	3.499	754	3.274
15. Ceregnano	2.329	2.401	4.730	4.534	1.298	5.146	1.094	4.532
16. Contarina	4.301	4.362	8.663	8.116	2.346	8.014	1.992	7.043
17. Còrbola	1.839	1.773	3.612	3.395	1.051	3.731	860	3.186
18. Costa di Rovigo	1.756	1.794	3.550	3.498	905	3.834	844	3.602
19. Crespino	1.922	1.904	3.826	3.644	1.099	4.666	920	4.032
20. Donada	3.223	3.266	6.489	6.176	1.850	5.845	1.585	5.154
21. Ficarolo	1.735	1.824	3.559	3.644	989	4.201	916	3.900
22. Fiesso Umbertiano	2.318	2.481	4.799	4.645	1.231	5.304	1.142	4.996
23. Frassinelle Polèsine	1.169	1.129	2.298	2.126	537	2.365	480	2.179
24. Fratta Polèsine	1.748	1.971	3.719	3.463	786	3.474	759	3.357
25. Gàiba	711	722	1.433	1.349	396	1.678	334	1.424
26. Gavello	1.325	1.346	2.671	2.506	721	2.884	609	2.525
27. Giacciano con Baruchella	1.630	1.702	3.332	3.198	879	3.674	809	3.410
28. Guarda Veneta	955	970	1.925	1.848	489	2.248	422	1.979
29. Lendinara	7.125	7.396	14.521	14.272	3.281	14.946	3.139	14.384
30. Loreo	2.232	2.372	4.604	4.430	1.134	4.878	991	4.305
31. Lùsia	1.859	1.820	3.679	3.587	783	3.405	712	3.148
32. Melara	1.359	1.359	2.718	2.599	802	3.283	748	3.076
33. Occhiobello	2.725	2.740	5.465	5.418	1.448	5.629	1.357	5.308
34. Papozze	1.662	1.742	3.404	3.209	870	3.489	765	3.132

Segue Tav. 7 — Popolazione residente, popolazione presente, abitazioni, per comune

COMUNI	POPOLAZIONE				ABITAZIONI			
	Residente			Presente	Totale		di cui occupate	
	M	F	MF		Numero	Stanze	Numero	Stanze
segue Provincia di Rovigo								
35. Pettorazza	1.239	1.255	2.494	2.344	537	2.011	475	1.802
36. Pincara	1.003	1.058	2.061	1.949	447	1.912	421	1.805
37. Polesella	1.832	1.960	3.792	3.660	1.071	4.270	935	3.801
38. Pontécchio Polèsine	884	927	1.811	1.733	486	1.988	416	1.743
39. Porto Tolle	7.101	6.875	13.976	13.592	3.198	11.567	2.255	10.463
40. Rosolina	2.173	2.147	4.320	4.185	1.042	3.760	974	3.496
41. Rovigo	21.963	23.686	45.649	46.502	11.550	45.835	10.980	43.913
42. Salara	822	937	1.759	1.674	454	2.130	414	1.979
43. San Bellino	859	863	1.722	1.630	365	1.638	323	1.478
44. San Martino di Venezze	2.358	2.376	4.734	4.462	1.081	4.400	979	4.058
45. Stienta	1.651	1.698	3.349	3.252	833	3.457	773	3.222
46. Tàglio di Po	4.389	4.247	8.636	8.291	2.348	8.835	1.899	7.258
47. Trecenta	2.399	2.561	4.960	4.949	1.287	5.451	1.198	5.098
48. Villadose	2.596	2.604	5.200	4.934	1.266	5.081	1.130	4.623
49. Villamarzana	837	896	1.733	1.635	412	1.996	356	1.733
50. Villanova del Chebbo	1.077	1.083	2.160	2.105	504	2.330	457	2.169
51. Villanova Marchesana	1.181	1.133	2.314	2.159	622	2.393	537	2.101
TOTALE	136.347	141.464	277.811	270.983	70.592	283.262	63.792	259.993

PROVINCIA DI UDINE

1. Aiello del Friuli	1.138	1.186	2.324	2.214	596	2.706	579	2.631
2. Amaro	465	497	960	851	323	1.205	271	1.035
3. Ampezzo	1.055	1.073	2.128	1.733	688	2.245	595	2.502
4. Andrès	386	470	858	668	428	1.387	272	958
5. Aquilèia	1.692	1.639	3.331	3.194	701	2.960	671	2.838
6. Arba	784	857	1.641	1.267	592	2.291	455	1.841
7. Arta	1.395	1.524	2.919	2.278	973	4.443	739	3.423
8. Artegna	1.819	1.882	3.701	3.567	995	4.516	934	4.290
9. Arzene	917	840	1.757	1.802	457	1.767	450	1.747
10. Attimis	1.539	1.372	2.911	2.288	887	3.128	779	2.776
11. Aviano	4.200	4.201	8.401	8.547	2.819	11.033	2.385	9.605
12. Azzano Decimo	4.307	4.407	8.714	8.011	2.023	8.515	1.926	8.141
13. Bagnària Arsa	1.573	1.534	3.107	2.849	680	3.081	662	3.005
14. Bàrcis	427	416	843	650	372	1.580	260	1.163
15. Basiliano	2.736	2.885	5.621	5.274	1.383	6.116	1.345	5.966
16. Bertolò	1.559	1.502	3.061	2.687	739	3.758	722	3.679
17. Bicinicco	960	934	1.894	1.738	407	2.002	378	1.863
18. Bordano	723	707	1.430	925	457	1.360	376	1.149
19. Brugnera	2.757	2.628	5.385	4.800	1.073	4.590	1.050	4.485
20. Buddòia	1.233	1.389	2.622	2.177	1.055	4.359	768	3.276
21. Bùia	3.618	3.765	7.383	5.596	2.251	9.111	2.018	8.288
22. Bùttrio	1.497	1.475	2.972	2.972	653	2.860	623	2.679
23. Camino al Tagliamento	1.091	1.109	2.200	1.952	525	2.344	511	2.281
24. Campofòrmido	2.076	2.185	4.261	4.002	1.143	4.252	1.096	4.146
25. Campolongo al Torre	458	481	939	872	225	1.189	226	1.166
26. Càneva	3.354	3.476	6.830	5.540	1.653	7.614	1.527	7.116
27. Carlino	1.204	1.081	2.285	2.004	502	1.958	467	1.832
28. Casarsa della Delizia	3.020	3.089	6.109	7.519	1.478	6.609	1.435	6.429
29. Cassacco	1.294	1.390	2.684	2.055	744	2.869	685	2.651
30. Castelnovo del Friuli	1.001	1.053	2.054	1.450	733	3.104	644	2.766
31. Castions di Strada	2.082	1.937	4.019	3.448	895	4.100	848	3.919
32. Cavasso Nuovo	824	924	1.748	1.565	631	2.311	508	1.903
33. Cavazzo Carnico	741	791	1.532	1.277	514	2.167	469	1.991
34. Cervicento	565	567	1.132	887	345	1.462	322	1.371
35. Cervignano del Friuli	4.328	4.496	8.824	9.899	2.212	9.066	2.156	8.791
36. Chions	1.808	1.753	3.561	3.196	788	3.009	746	2.890
37. Chiòpris - Viscone	343	357	700	665	176	770	146	676
38. Chiusaforte	852	829	1.681	1.627	610	2.337	533	2.042
39. Cimolàis	467	457	924	576	322	1.408	247	1.109
40. Cividale del Friuli	5.259	5.540	10.799	14.205	2.137	12.524	2.769	12.017
41. Clàut	1.227	1.139	2.366	1.601	652	2.864	543	2.403
42. Clauzetto	687	785	1.472	1.019	613	2.515	451	1.922
43. Codròipo	5.801	5.989	11.790	11.607	2.134	12.702	2.807	12.578
44. Colloredo di Monte Albano	1.287	1.195	2.482	2.003	600	2.651	567	2.471
45. Comeglians	779	840	1.619	1.325	512	2.111	458	1.922
46. Cordenons	4.597	5.147	9.744	9.273	2.155	10.610	2.579	10.315
47. Cordovadè	1.227	1.193	2.420	2.254	566	2.706	534	2.564
48. Corno di Rosazzo	1.090	1.069	2.159	2.103	496	2.062	466	1.926
49. Coseano	1.214	1.310	2.524	2.390	640	2.643	637	2.628

Segue Tav. 7 — Popolazione residente, popolazione presente, abitazioni, per comune

COMUNI	POPOLAZIONE				ABITAZIONI			
	Residente			Presente	Totale		di cui occupate	
	M	F	MF		Numero	Stanze	Numero	Stanze
50. Dignano	1.365	1.441	2.805	2.245	789	3.393	735	3.148
51. Dogna	365	399	764	648	286	1.066	219	840
52. Drénchia	583	545	1.128	712	228	883	227	879
53. Enemonzo	851	855	1.716	1.440	583	2.646	513	2.312
54. Erto e Casso	970	961	1.931	1.348	507	1.859	428	1.565
55. Faedis	2.119	1.981	4.100	3.729	1.216	4.745	1.044	4.214
56. Fagagna	2.906	2.883	5.789	4.883	1.398	5.870	1.374	5.757
57. Fanna	894	1.001	1.895	1.507	652	2.811	550	2.465
58. Fiume Veneto	3.111	3.227	6.338	5.869	1.574	6.810	1.526	6.619
59. Fiumicello	2.184	2.031	4.215	4.056	910	3.897	894	3.829
60. Flaibano	852	918	1.770	1.305	461	2.002	432	1.891
61. Fontanafredda	3.341	3.233	6.574	6.137	1.613	6.372	1.513	6.000
62. Forgària nel Friuli	1.384	1.419	2.803	2.072	913	3.715	791	3.300
63. Forni Avoltri	742	707	1.449	1.152	410	2.000	384	1.851
64. Forni di Sopra	842	962	1.804	1.337	618	2.689	557	2.421
65. Forni di Sotto	675	731	1.406	1.046	479	2.207	380	1.798
66. Frisanco	539	654	1.193	1.015	608	2.258	397	1.577
67. Gemona del Friuli	5.947	6.587	12.534	10.752	2.986	13.089	2.958	12.904
68. Gonars	2.306	2.233	4.539	4.062	1.020	4.423	972	4.238
69. Grimacco	854	791	1.645	1.052	317	1.251	317	1.251
70. Latisana	4.810	4.810	9.620	9.311	2.101	8.779	2.070	8.672
71. Lauco	1.050	1.077	2.127	1.788	835	3.027	624	2.436
72. Lestizza	2.074	2.248	4.322	3.861	1.028	4.564	977	4.332
73. Lignanc Sabbiadoro	1.385	1.342	2.727	2.957	2.687	10.729	643	2.801
74. Ligosullo	193	211	404	329	146	533	128	456
75. Lusèvera	920	990	1.910	1.250	699	2.668	566	2.240
76. Magnano in Riviera	1.210	1.263	2.473	1.960	658	2.765	658	2.765
77. Majano	2.918	2.997	5.915	4.379	1.494	6.767	1.404	6.403
78. Malborgetto Valbruna	736	700	1.436	1.829	464	2.008	363	1.607
79. Maniago	3.972	4.290	8.262	8.244	2.209	9.046	2.022	8.285
80. Manzano	2.820	2.862	5.682	5.490	1.292	5.392	1.246	5.197
81. Marano Lagunare	1.408	1.289	2.697	2.316	577	2.183	562	2.133
82. Martignacco	2.532	2.669	5.201	4.712	1.309	5.477	1.264	5.229
83. Meduno	1.027	1.123	2.150	1.836	742	2.601	597	2.182
84. Mereto di Tomba	1.664	1.707	3.371	3.106	828	3.827	789	3.650
85. Moggio Udinese	1.603	1.818	3.421	3.109	1.070	4.525	953	4.007
86. Moimacco	516	523	1.039	984	245	1.173	236	1.136
87. Montenas	511	554	1.065	694	435	1.586	324	1.223
88. Montereale Valcellina	2.410	2.582	4.992	4.462	1.548	5.691	1.300	4.809
89. Morsano al Tagliamento	1.698	1.734	3.432	3.139	848	4.043	774	3.744
90. Mortegliano	2.528	2.560	5.088	4.504	1.287	5.520	1.257	5.420
91. Moruzzo	1.045	980	2.025	1.880	500	2.162	465	2.004
92. Muzzana del Turgnano	1.312	1.257	2.569	2.353	620	2.754	585	2.600
93. Nimis	1.740	1.859	3.599	3.083	1.222	5.296	1.104	4.911
94. Osoppo	1.374	1.436	2.810	2.075	853	3.508	738	3.088
95. Ovaro	1.898	1.993	3.891	3.255	1.086	4.689	1.008	4.298
96. Pagnacco	1.434	1.473	2.907	2.974	708	2.812	692	2.690
97. Palazzolo dello Stella	2.068	1.911	3.979	3.256	884	3.871	804	3.520
98. Palmanova	2.770	3.112	5.882	8.486	1.485	6.306	1.450	6.180
99. Paluzza	2.057	2.059	4.116	3.887	1.275	5.590	1.132	5.049
100. Pasian di Prato	2.988	2.846	5.834	5.856	1.497	6.234	1.494	6.214
101. Pasiano di Pordenone	3.335	3.297	6.632	5.871	1.419	6.409	1.338	6.057
102. Paularo	1.989	2.015	4.004	3.168	1.091	4.792	1.000	4.432
103. Pavia di Udine	2.243	2.207	4.450	4.270	994	4.814	964	4.674
104. Pinzano al Tagliamento	1.074	1.168	2.242	1.908	832	3.050	654	2.496
105. Pocènia	1.426	1.308	2.734	2.436	612	2.673	574	2.436
106. Polcenigo	1.971	2.051	4.032	3.237	1.552	5.650	1.169	4.339
107. Pontebba	1.788	1.773	3.561	4.205	1.033	3.970	950	3.693
108. Porcia	3.677	3.697	7.374	7.099	1.639	6.672	1.622	6.595
109. Pordenone	16.308	17.747	34.055	37.196	9.105	36.427	8.978	35.918
110. Porpetto	1.507	1.304	2.811	2.486	617	2.447	578	2.300
111. Povoletto	2.354	2.218	4.572	4.067	1.126	4.580	1.050	4.348
112. Pozzuolo del Friuli	3.079	3.124	6.203	5.820	1.597	7.170	1.493	6.740
113. Pradamano	1.115	1.131	2.246	2.136	528	2.277	523	2.228
114. Prata di Pordenone	2.524	2.507	5.031	4.282	977	4.535	957	4.431
115. Prato Càrrico	1.055	1.163	2.218	1.754	748	3.597	653	3.138
116. Pravidòmini	1.277	1.285	2.562	2.170	525	2.166	508	2.085
117. Precenico	1.056	1.052	2.108	1.813	447	2.126	421	2.005
118. Premariacco	1.655	1.633	3.288	3.176	781	3.318	735	3.149
119. Preone	272	271	543	396	213	869	184	750
120. Prepotto	843	693	1.536	1.391	419	2.059	363	1.825
121. Pulfero	1.698	1.608	3.306	2.593	794	3.127	711	2.883
122. Ragogna	1.605	1.652	3.257	2.663	1.119	3.921	964	3.450

segue Provincia di UDINE

Segue Tav. 7 — Popolazione residente, popolazione presente, abitazioni, per comune

COMUNI	POPOLAZIONE				ABITAZIONI			
	Residente			Presente	Totale		di cui occupate	
	M	F	MF		Numero	Stanze	Numero	Stanze
segue Provincia di UDINE								
123. Ravascletto	662	670	1.332	1.012	509	1.708	416	1.427
124. Raveo	336	399	735	601	201	1.010	180	883
125. Reana del Roiale	2.274	2.592	4.866	4.352	1.164	4.855	1.104	4.622
126. Remanzacco	1.938	1.833	3.771	3.454	938	4.087	906	3.932
127. Rèsia	1.391	1.439	2.830	2.089	984	3.239	749	2.555
128. Resiutta	298	315	613	547	217	900	186	777
129. Rigolato	935	975	1.910	1.358	663	2.725	568	2.357
130. Rive d'Arcano	1.375	1.406	2.781	2.421	703	3.524	669	3.375
131. Rivignano	2.043	2.010	4.053	3.377	936	3.926	394	3.719
132. Rònychis	1.202	1.055	2.257	2.017	551	2.425	502	2.267
133. Roveredo in Piano	783	819	1.602	1.470	495	1.954	437	1.772
134. Ruda	1.618	1.512	3.130	2.992	738	3.206	710	3.051
135. Sacile	6.646	6.670	13.316	13.749	3.092	14.079	2.972	13.501
136. San Daniele del Friuli	3.319	3.438	6.757	6.498	1.859	7.703	1.745	7.271
137. San Giòrgio della Richinvelda	2.341	2.290	4.631	3.994	1.116	5.111	1.036	4.779
138. San Giòrgio di Nogaro	3.506	3.461	6.967	6.578	1.696	7.059	1.514	6.753
139. San Giovanni al Natisone	1.926	1.894	3.820	3.723	869	3.725	345	3.612
140. San Leonardo	1.034	1.043	2.077	1.577	537	2.095	507	1.990
141. San Martino al Tagliamento	813	795	1.608	1.387	402	1.992	375	1.871
142. San Pietro al Natisone	1.410	1.432	2.842	2.517	764	3.374	702	3.134
143. San Quirino	1.623	1.629	3.252	3.114	954	3.461	320	3.042
144. Santa Maria la Longa	1.111	1.175	2.286	2.141	482	2.429	453	2.303
145. San Vito al Tagliamento	5.608	5.690	11.298	10.760	2.675	12.427	2.539	11.827
146. San Vito al Torre	794	764	1.558	1.439	424	1.639	395	1.548
147. San Vito di Fagagna	857	882	1.739	1.516	445	1.727	445	1.727
148. Sauris	389	349	738	640	190	802	174	739
149. Savogna	885	856	1.741	1.463	357	1.870	332	1.775
150. Sedegliano	2.409	2.440	4.849	4.270	1.167	5.610	1.147	5.513
151. Sequals	987	1.068	2.055	1.649	750	3.625	591	2.952
152. Sesto al Règhena	2.779	2.776	5.555	4.991	1.269	5.683	1.175	5.314
153. Socchieve	984	1.018	2.002	1.435	656	2.940	556	2.564
154. Spilimbergo	4.473	4.785	9.258	8.767	2.450	10.640	2.366	10.296
155. Stregna	758	796	1.554	1.191	332	1.256	332	1.256
156. Sùtrio	859	892	1.751	1.487	534	2.154	500	1.998
157. Taipana	1.175	1.083	2.258	1.499	772	2.571	645	2.187
158. Talmassons	2.261	2.322	4.583	3.740	1.124	4.895	1.062	4.653
159. Tapogliano	295	299	594	550	156	674	152	659
160. Tarcento	4.764	5.351	10.115	9.012	3.102	13.492	2.745	11.944
161. Tarvisio	3.564	3.281	6.845	7.973	1.848	6.709	1.791	6.481
162. Tavagnacco	3.329	3.394	6.723	6.340	1.835	7.531	1.790	7.323
163. Teor	1.351	1.306	2.657	2.350	684	3.143	617	2.900
164. Terzo d'Aquileia	1.227	1.127	2.354	2.280	505	2.173	487	2.076
165. Tolmezzo	4.455	4.659	9.114	9.646	2.484	10.701	2.269	9.801
166. Torreano	1.508	1.410	2.918	2.467	826	3.314	719	3.013
167. Torviscosa	1.964	1.882	3.846	3.640	858	3.235	832	3.128
168. Tramonti di Sopra	622	629	1.251	1.374	380	1.429	326	1.263
169. Tramonti di Sotto	673	698	1.371	1.007	599	2.114	393	1.453
170. Trasàghis	1.716	1.685	3.401	2.311	1.095	3.797	919	3.250
171. Travèsio	940	1.002	1.942	1.622	763	2.960	516	2.434
172. Treppo Carnico	658	660	1.318	907	444	1.981	391	1.763
173. Treppo Grande	1.142	1.213	2.355	1.742	618	2.803	577	2.643
174. Tricésimo	2.799	2.944	5.743	5.340	1.524	7.020	1.481	6.770
175. Trivignano Udinese	969	923	1.892	1.784	425	2.111	400	1.990
176. Udine	40.242	45.946	86.188	94.716	24.755	101.186	23.935	97.711
177. Valvasone	1.110	1.152	2.262	2.022	583	2.781	568	2.718
178. Varmo	1.909	1.853	3.762	3.340	910	4.285	328	3.954
179. Venzone	1.555	1.612	3.167	2.665	994	3.485	391	3.157
180. Verzègnis	790	818	1.608	1.190	504	2.652	438	2.322
181. Villa Santina	1.003	1.090	2.093	1.978	607	2.667	571	2.523
182. Villa Vicentina	631	625	1.256	3.243	282	1.304	273	1.260
183. Visco	410	358	768	952	189	855	182	819
184. Vito d'Àsio	1.050	1.165	2.215	1.653	834	3.988	525	3.059
185. Vivaro	654	735	1.389	1.255	461	1.923	361	1.536
186. Zòppola	3.160	3.241	6.401	6.713	1.450	6.059	1.400	5.885
187. Zùglio	533	519	1.052	761	375	1.468	296	1.184
TOTALE	377.635	390.273	767.908	727.023	207.982	872.641	190.996	807.638
PROVINCIA DI GORIZIA								
1. Capriva del Friuli	699	757	1.456	1.436	357	1.460	347	1.412
2. Cormons	3.704	4.062	7.766	9.316	2.089	7.857	2.006	7.521
3. Doberdò del Lago	731	668	1.399	1.323	342	1.278	317	1.184

Segue Tav. 7 — Popolazione residente, popolazione presente, abitazioni, per comune

COMUNI	POPOLAZIONE				ABITAZIONI			
	Residente			Presente	Totale		di cui occupate	
	M	F	MF		Numero	Stanze	Numero	Stanze
<i>segue Provincia di Gorizia</i>								
4. Dolegna del Còllo	533	428	961	864	253	992	212	857
5. Farra d'Isonzo	819	881	1.700	1.861	434	1.749	410	1.656
6. Fogliano Redipùglia	1.325	1.380	2.705	2.560	733	2.852	699	2.712
7. Gorizia	19.489	22.698	42.187	43.656	12.285	45.563	11.727	43.347
8. Gradisca d'Isonzo	2.612	2.882	5.494	7.508	1.522	5.970	1.469	5.744
9. Grado	4.786	4.880	9.666	9.185	2.967	10.086	2.427	8.101
10. Mariano del Friuli	854	897	1.751	1.692	444	1.804	423	1.727
11. Medea	504	509	1.013	1.031	277	1.071	256	1.007
12. Monfalcone	12.873	13.945	26.818	25.921	7.745	26.027	7.554	25.364
13. Moraro	303	323	626	607	167	710	154	650
14. Mossa	730	792	1.522	1.488	405	1.492	393	1.442
15. Romans d'Isonzo	1.501	1.559	3.060	2.933	777	3.030	749	2.934
16. Ronchi dei Legionari	4.529	4.814	9.343	8.857	2.503	9.130	2.419	8.792
17. Sagrado	1.275	1.237	2.512	2.465	667	2.485	636	2.347
18. San Canzian d'Isonzo	2.545	2.515	5.060	4.817	1.217	4.591	1.132	4.304
19. San Floriano del Còllo	466	458	924	880	202	726	200	718
20. San Lorenzo di Mossa	591	623	1.214	1.399	329	1.283	321	1.255
21. San Pier d'Isonzo	919	884	1.803	1.743	474	1.933	461	1.883
22. Savogna d'Isonzo	888	900	1.788	1.936	463	1.704	456	1.669
23. Staranzano	1.681	1.612	3.293	3.171	878	3.072	850	2.982
24. Turriaco	1.137	1.128	2.265	2.187	596	2.242	580	2.192
25. Villesse	707	712	1.419	1.386	379	1.484	359	1.421
TOTALE	66.201	71.544	137.745	140.222	38.505	140.591	36.557	133.221

PROVINCIA DI TRIESTE

1. Duino-Aurisina	3.042	3.109	6.151	6.197	1.775	6.603	1.677	6.040
2. Monrupino	348	292	640	619	150	561	145	546
3. Mùggia	6.263	6.375	12.638	12.357	3.814	11.358	3.660	10.763
4. San Dorligo della Valle	2.588	2.587	5.175	5.028	1.542	4.834	1.473	4.634
5. Sgònico	677	641	1.318	1.275	344	1.257	338	1.238
6. Trieste	126.335	146.388	272.723	272.850	89.424	294.893	85.875	281.462
TOTALE	139.253	159.392	298.645	298.326	97.049	319.506	93.168	304.683

PROVINCIA DI PIACENZA

1. Agazzano	1.338	1.252	2.590	2.550	816	3.388	739	2.962
2. Alseno	2.462	2.471	4.933	4.720	1.533	5.905	1.286	5.092
3. Besenzone	978	916	1.894	1.834	490	2.335	448	2.178
4. Bèttola	3.351	3.148	6.499	5.937	1.914	6.769	1.673	5.927
5. Bòbbio	2.959	2.925	5.884	5.414	1.716	6.061	1.525	5.347
6. Borgonovo Val Tidone	3.468	3.498	6.966	7.050	2.112	8.156	1.931	7.473
7. Cadeo	2.127	2.079	4.206	4.017	1.150	4.732	1.096	4.496
8. Calendasco	1.628	1.666	3.294	3.221	978	3.707	911	3.439
9. Caminata	266	258	524	473	190	751	157	624
10. Caorso	2.450	2.459	4.909	4.753	1.513	5.877	1.390	5.391
11. Carpaneto Piacentino	3.434	3.389	6.823	6.509	1.902	7.696	1.746	7.051
12. Castell'Arquato	2.807	2.817	5.624	5.326	1.872	7.514	1.529	6.147
13. Castel San Giovanni	4.952	5.303	10.255	10.083	3.314	12.804	3.159	12.126
14. Castelvetro Piacentino	2.592	2.672	5.264	5.190	1.567	6.640	1.468	6.218
15. Cerignale	414	358	772	667	316	1.326	207	925
16. Coli	1.139	1.057	2.196	1.863	641	2.234	516	1.858
17. Corte Brugnatella	852	741	1.593	1.396	431	1.670	389	1.533
18. Cortemaggiore	3.050	3.020	6.070	5.852	1.604	6.788	1.560	6.583
19. Farini d'Olmo	2.590	2.431	5.021	4.018	1.535	6.093	1.142	4.723
20. Ferriere	2.824	2.669	5.493	4.228	1.949	7.111	1.550	5.751
21. Fiorenzuola d'Arda	6.250	6.654	12.904	12.837	3.691	13.247	3.549	12.686
22. Gazzola	1.211	1.130	2.341	2.392	695	2.812	626	2.602
23. Gossolengo	1.560	1.505	3.065	2.912	865	3.067	801	2.843
24. Gragnano Trebbiense	1.764	1.858	3.622	3.567	1.133	4.320	1.029	3.880
25. Gropparello	2.477	2.280	4.757	4.247	1.529	5.521	1.232	4.543
26. Lugagnano Val d'Arda	2.701	2.558	5.259	4.562	1.562	5.805	1.314	4.891
27. Monticelli d'Ongina	3.242	3.320	6.562	6.698	2.051	8.524	1.965	8.162
28. Morfasso	1.971	1.759	3.730	2.867	1.138	4.336	967	3.778
29. Nibbiano	1.791	1.809	3.600	3.446	1.251	4.658	974	3.683
30. Ottone	1.239	1.128	2.367	2.063	952	3.843	694	2.845
31. Pecorara	1.541	1.276	2.817	2.447	736	2.273	695	2.140

Segue Tav. 7 — Popolazione residente, popolazione presente, abitazioni, per comune

COMUNI	POPOLAZIONE				ABITAZIONI			
	Residente			Presente	Totale		di cui occupate	
	M	F	MF		Numero	Stanze	Numero	Stanze
segue Provincia di PIACENZA								
32. Piacenza	42.162	46.379	88.541	91.364	27.734	92.569	26.107	86.861
33. Pianello Val Tidone	1.695	1.639	3.334	3.204	999	3.437	949	3.266
34. Piozzano	892	822	1.714	1.673	552	2.028	428	1.635
35. Podenzano	2.603	2.570	5.173	4.986	1.519	5.739	1.396	5.229
36. Ponte dell'Òlio	2.783	2.658	5.441	5.245	1.703	6.206	1.436	5.225
37. Pontenure	2.343	2.310	4.653	4.589	1.284	4.752	1.238	4.496
38. Rivergaro	2.174	2.124	4.298	4.143	1.365	5.602	1.155	4.570
39. Rottofreno	2.848	2.938	5.786	5.661	1.771	6.540	1.631	6.089
40. San Giòrgio Piacentino	2.501	2.382	4.883	4.805	1.547	6.057	1.245	5.063
41. San Pietro in Cerro	1.055	1.037	2.092	1.987	580	2.545	508	2.263
42. Sarmato	1.380	1.373	2.753	2.670	954	3.227	832	2.839
43. Travo	1.975	1.812	3.787	3.621	1.111	4.050	1.025	3.747
44. Vernasca	2.608	2.433	5.041	4.439	1.514	5.742	1.285	4.880
45. Vigolzone	1.869	1.893	3.762	3.654	1.072	4.180	982	3.738
46. Villanova sull'Arda	1.530	1.483	3.013	2.905	813	3.300	744	3.478
47. Zerba	277	264	541	444	247	1.124	169	793
48. Ziano Piacentino	2.275	2.138	4.413	4.264	1.637	6.454	1.326	5.318
TOTALE	144.398	146.661	291.059	282.813	89.548	330.015	80.724	297.387

PROVINCIA DI PARMA

1. Albareto	1.757	1.715	3.472	3.016	1.119	5.346	931	4.496
2. Bardi	2.904	2.982	5.886	4.989	2.114	8.538	1.630	6.738
3. Bedònia	3.307	3.397	6.704	6.081	2.404	10.494	1.831	8.145
4. Berceto	2.586	2.599	5.185	4.312	1.854	7.318	1.501	5.930
5. Bore	1.049	970	2.019	1.671	520	1.780	476	1.824
6. Borgo Val di Taro	4.780	4.926	9.706	8.313	2.764	10.628	2.556	10.113
7. Busseto	4.187	4.156	8.343	8.131	2.233	10.027	2.196	9.845
8. Calestano	1.296	1.289	2.585	2.360	968	3.396	740	2.628
9. Collècchio	4.419	4.432	8.851	8.699	2.522	8.929	2.380	8.232
10. Colorno	4.021	3.996	8.017	7.375	1.505	7.181	1.813	6.829
11. Compiano	747	778	1.525	1.414	494	2.288	409	1.941
12. Corniglio	2.597	2.542	5.139	4.579	2.001	8.193	1.436	6.191
13. Felino	2.228	2.200	4.428	4.360	1.346	4.972	1.223	4.451
14. Fidenza	10.163	10.216	20.379	20.278	5.630	21.012	5.515	20.505
15. Fontanellato	3.501	3.378	6.879	6.850	1.947	7.374	1.812	7.338
16. Fontevivo	2.163	2.083	4.246	4.138	1.245	4.542	1.158	4.346
17. Fornovo di Taro	3.048	3.172	6.220	5.999	1.864	6.574	1.705	6.056
18. Langhirano	3.340	3.214	6.554	6.412	2.201	7.483	1.948	6.597
19. Lesignano de' Bagni	1.505	1.485	2.990	2.883	1.023	3.708	864	3.185
20. Medesano	3.709	3.601	7.310	7.095	2.171	7.735	1.966	6.942
21. Mezzani	1.578	1.564	3.142	3.039	1.027	4.065	937	3.761
22. Monchio delle Corti	1.440	1.345	2.785	2.302	1.004	4.284	784	3.422
23. Montechiarugolo	3.042	3.040	6.082	6.182	1.880	6.499	1.981	5.996
24. Neviano degli Arduini	3.089	2.906	5.995	5.630	2.281	8.034	1.814	6.528
25. Noceto	4.795	4.693	9.488	9.604	2.755	10.002	2.543	9.128
26. Palanzano	1.396	1.314	2.710	2.422	912	3.723	737	3.082
27. Parma	67.345	73.858	141.203	143.155	43.117	155.491	41.355	148.666
28. Pellegrino Parmense	1.695	1.449	3.144	2.769	1.032	3.955	759	3.001
29. Polésine Parmense	1.118	1.126	2.244	2.149	700	3.044	634	2.783
30. Roccabianca	2.067	2.080	4.147	4.040	1.248	5.588	1.135	5.164
31. Sala Baganza	1.716	1.745	3.461	3.387	1.057	4.405	993	3.938
32. Salsomaggiore Terme	8.455	8.789	17.244	19.996	5.576	19.755	5.071	17.751
33. San Secondo Parmense	2.664	2.622	5.286	4.897	1.455	6.294	1.419	6.132
34. Sissa	2.340	2.263	4.603	4.529	1.365	5.361	1.272	5.057
35. Solignano	1.134	1.068	2.202	2.096	683	2.706	551	2.222
36. Soragna	2.338	2.316	4.654	4.503	1.263	5.906	1.197	5.604
37. Sorbolo	3.054	2.997	6.051	6.031	1.597	6.243	1.530	5.976
38. Terenzo	1.275	1.215	2.490	2.157	982	3.473	722	2.677
39. Tizzano Val Parma	1.916	1.816	3.732	3.245	1.405	4.960	1.148	4.103
40. Tòrnolo	1.383	1.457	2.840	2.790	929	4.118	793	3.510
41. Tòrrile	1.766	1.627	3.393	3.317	907	3.897	839	3.560
42. Traversetolo	2.895	2.865	5.750	5.588	1.843	7.209	1.610	6.225
43. Treccasali	1.432	1.356	2.788	2.719	822	3.539	770	3.313
44. Valmòzzola	847	828	1.675	1.520	525	2.297	423	1.942
45. Varano de' Melegari	1.391	1.307	2.698	2.469	963	3.308	784	2.713
46. Varsi	2.012	1.886	3.898	3.199	1.116	4.153	950	3.602
47. Vigato	3.104	3.061	6.165	6.133	1.722	6.357	1.595	5.766
48. Zibello	1.382	1.509	2.891	2.801	873	3.895	819	3.640
TOTALE	191.966	197.233	389.199	381.624	119.164	451.279	108.855	411.564

Seque Tav. 7 — Popolazione residente, popolazione presente, abitazioni, per comune

COMUNI	POPOLAZIONE				ABITAZIONI			
	Residente			Presente	Totale		di cui occupate	
	M	F	MF		Numero	Stanze	Numero	Stanze
1. Albinea	2.451	2.236	4.687	4.575	1.136	4.831	1.071	4.359
2. Bagnolo in Piano	2.703	2.651	5.354	5.222	1.285	5.151	1.269	5.051
3. Baiso	2.607	2.351	4.958	4.404	1.257	5.040	1.092	4.388
4. Bibbiano	2.952	2.858	5.810	5.821	1.593	6.376	1.505	6.001
5. Boretto	2.066	2.159	4.225	4.082	1.053	4.800	1.020	4.592
6. Brescello	2.189	2.281	4.470	4.397	1.323	5.030	1.263	4.788
7. Busana	924	936	1.860	1.717	779	3.419	513	2.376
8. Cadelbosco di Sopra	3.437	3.286	6.723	6.599	1.720	7.100	1.665	6.838
9. Campagnola Emilia	2.190	2.228	4.418	4.356	1.035	4.346	1.003	4.143
10. Campègine	1.809	1.806	3.615	3.483	973	4.068	945	3.931
11. Carpineti	2.952	2.860	5.812	5.371	1.705	7.234	1.384	6.080
12. Casalgrande	4.217	4.122	8.339	8.386	2.054	7.966	1.994	7.615
13. Casina	2.702	2.461	5.163	4.615	1.575	6.467	1.253	5.325
14. Castellarano	3.052	2.925	5.977	5.747	1.501	5.611	1.382	5.157
15. Castelnovo di Sotto	3.174	3.229	6.403	6.284	1.748	6.798	1.704	6.621
16. Castelnovo ne' Monti	4.699	4.649	9.348	8.855	2.800	11.225	2.357	9.742
17. Cavriago	2.386	2.473	4.859	4.694	1.374	5.039	1.345	4.898
18. Ciano d'Enza	2.080	1.955	4.035	3.757	1.227	4.811	1.090	4.312
19. Collagna	1.031	988	2.019	1.579	597	2.246	490	1.931
20. Correggio	9.721	9.862	19.583	19.554	4.991	19.769	4.789	18.937
21. Fàbbriico	2.554	2.695	5.249	5.171	1.362	4.717	1.298	4.459
22. Gattatico	2.578	2.504	5.082	4.974	1.252	5.557	1.197	5.296
23. Gualtieri	3.019	3.176	6.195	5.994	1.710	6.548	1.674	6.411
24. Guastalla	6.729	6.925	13.654	13.523	3.638	14.001	3.567	13.697
25. Ligòncio	1.233	1.172	2.405	1.958	899	3.535	637	2.721
26. Luzzara	4.185	4.394	8.579	8.477	1.947	8.444	1.902	8.253
27. Montecchio Emilia	2.879	2.910	5.789	5.835	1.712	6.311	1.649	6.031
28. Novellara	5.247	5.163	10.410	10.128	2.660	10.362	2.536	9.779
29. Poviglio	2.951	3.010	5.961	5.828	1.597	6.134	1.536	5.888
30. Quattro Castella	3.032	2.845	5.877	5.782	1.543	6.423	1.429	5.809
31. Ramiseto	1.529	1.477	3.006	2.680	951	3.818	721	2.982
32. Reggiolo	3.292	3.319	6.611	6.455	1.655	6.386	1.583	6.087
33. Reggio nell'Emilia	56.637	59.808	116.445	118.375	31.816	119.421	30.681	114.839
34. Rio Saliceto	1.900	1.871	3.771	3.721	895	3.172	866	3.060
35. Rolo	1.747	1.770	3.517	3.414	821	3.339	792	3.200
36. Rubiera	3.475	3.561	7.036	6.779	1.703	6.324	1.681	6.178
37. San Martino in Rio	2.535	2.491	5.026	4.843	1.221	4.638	1.186	4.523
38. San Polo d'Enza	2.079	2.089	4.168	4.021	1.219	4.825	1.114	4.377
39. Sant'Ilario d'Enza	2.725	2.793	5.518	5.421	1.534	5.624	1.467	5.358
40. Scandiano	7.009	7.079	14.088	13.660	3.651	13.899	3.514	13.256
41. Toano	2.840	2.652	5.492	4.585	1.482	6.818	1.221	5.734
42. Vetto	1.676	1.591	3.267	2.969	1.089	4.205	853	3.443
43. Vezzano sul Cròstolo	1.940	1.871	3.811	3.675	1.103	4.497	910	3.829
44. Viano	1.717	1.631	3.348	3.116	857	3.507	774	3.176
45. Villa Minozzo	3.951	3.774	7.725	6.507	2.268	9.532	1.839	8.012
TOTALE	188.801	190.887	379.688	371.389	102.311	396.368	95.761	373.483

PROVINCIA DI MODENA

1. Bastiglia	943	988	1.931	1.908	496	1.757	478	1.675
2. Bomporto	3.039	2.925	5.964	5.879	1.448	5.201	1.372	5.439
3. Campogalliano	2.825	2.753	5.582	5.571	1.289	4.930	1.247	4.728
4. Campesarto	1.673	1.704	3.377	3.351	868	3.500	838	3.381
5. Carpi	21.951	23.257	45.208	44.947	12.055	43.529	11.598	41.632
6. Castelnuovo Rangone	9.738	9.535	19.273	19.301	4.927	18.767	4.681	17.751
7. Castelnuovo Rangone	2.626	2.617	5.243	5.096	1.343	5.042	1.257	4.784
8. Castelvetto di Modena	3.930	3.840	7.770	7.519	2.012	7.513	1.868	6.951
9. Cavezzo	3.220	3.373	6.593	6.408	1.717	6.655	1.603	6.220
10. Concordia sulla Sècchia	4.534	4.701	9.235	8.950	2.575	9.572	2.415	8.997
11. Fanano	2.157	2.124	4.281	3.809	1.475	6.552	1.190	5.323
12. Finale Emilia	8.012	8.034	16.046	15.783	4.330	15.859	4.208	15.340
13. Fiorano Modenese	2.854	2.716	5.570	5.457	1.393	5.144	1.350	4.850
14. Fiumalbo	1.019	1.093	2.112	1.904	673	3.172	531	2.549
15. Formigine	6.479	6.390	12.869	13.272	3.156	12.245	3.048	11.561
16. Frassinoro	2.520	2.505	5.025	4.216	1.629	6.851	1.223	5.389
17. Guiglia	2.026	1.916	3.942	3.785	1.259	4.773	1.068	4.084
18. Lama Mocogno	2.479	2.353	4.832	4.398	1.525	5.996	1.312	5.162
19. Maranello	3.261	3.207	6.468	6.295	1.636	6.291	1.528	5.766
20. Marano sul Panaro	2.110	1.921	4.031	3.909	1.110	3.763	984	3.378
21. Medolla	2.465	2.465	4.934	4.855	1.218	4.763	1.172	4.549

Seque Tav. 7 — Popolazione residente, popolazione presente, abitazioni, per comune

C O M U N I	P O P O L A Z I O N E				A B I T A Z I O N I			
	Residente			Presente	Totale		di cui occupate	
	M	F	MF		Numero	Stanze	Numero	Stanze
<i>segue</i> Provincia di MODENA								
22. Mirandola	11.187	11.341	22.528	22.148	6.126	21.912	5.834	20.819
23. Modena	67.142	72.041	139.183	143.791	41.677	152.464	39.974	145.352
24. Montecreto	832	809	1.641	1.502	603	2.511	503	2.082
25. Montefiorino	1.953	1.880	3.833	3.152	1.307	5.229	1.033	4.175
26. Montese	2.427	2.292	4.719	4.397	1.662	6.293	1.290	4.936
27. Nonantola	5.084	4.928	10.012	9.843	2.417	8.608	2.303	8.178
28. Novi di Modena	4.784	4.797	9.581	9.348	2.423	9.310	2.319	8.906
29. Palagano	2.001	2.021	4.022	3.240	1.260	5.359	1.004	4.408
30. Pavullo nel Frignano	6.966	6.656	13.622	13.355	3.855	16.023	3.301	13.836
31. Pievèpèlago	1.512	1.629	3.241	2.643	1.262	5.678	920	4.172
32. Polinago	2.072	1.944	4.016	3.424	1.190	4.877	998	4.183
33. Prignano sulla Secchia	2.746	2.464	5.210	4.823	1.346	5.489	1.163	4.817
34. Ravarino	2.570	2.653	5.323	5.256	1.417	5.397	1.341	5.083
35. Riolunato	712	687	1.399	1.156	381	1.845	326	1.579
36. San Cesario sul Panaro	2.476	2.373	4.849	4.722	1.183	4.435	1.127	4.156
37. San Felice sul Panaro	4.788	4.985	9.773	9.507	2.479	10.145	2.370	9.698
38. San Possidonio	2.029	1.990	4.019	3.879	1.043	4.115	966	3.853
39. San Pròspero	2.329	2.273	4.602	4.486	1.065	4.401	973	4.030
40. Sassuolo	11.673	12.002	23.675	23.368	6.167	22.373	5.915	21.207
41. Savignano sul Panaro	3.199	3.088	6.287	6.192	1.606	5.573	1.535	5.299
42. Serramazzoni	3.562	3.430	6.992	6.667	2.309	8.384	1.856	6.883
43. Sestola	1.827	1.727	3.554	3.352	1.427	6.354	1.006	4.619
44. Soliera	4.909	4.741	9.650	9.486	2.318	8.508	2.205	8.011
45. Spilamberto	4.253	4.106	8.359	8.183	2.124	7.438	2.083	7.259
46. Vignola	7.653	7.806	15.459	15.307	4.038	14.897	3.915	14.404
47. Zocca	2.867	2.653	5.520	5.143	1.824	6.958	1.490	5.714
TOTALE	253.622	257.733	511.355	504.983	142.643	537.051	132.761	497.168

PROVINCIA DI BOLOGNA

1. Anzola dell'Emilia	2.872	2.691	5.563	5.541	1.345	5.273	1.312	5.119
2. Argelato	2.028	1.904	3.932	3.875	995	4.532	890	4.031
3. Baricella	2.718	2.797	5.515	5.475	1.648	6.077	1.538	5.658
4. Bazzano	2.222	2.240	4.462	4.391	1.321	4.628	1.249	4.317
5. Bentivoglio	2.434	2.334	4.768	4.746	1.219	5.241	1.147	4.964
6. Bologna	208.411	236.461	444.872	455.848	140.160	489.291	134.513	467.614
7. Borgo Tossignano	1.563	1.512	3.075	2.930	958	3.440	833	2.964
8. Bùdrio	7.261	7.318	14.579	14.959	3.903	15.175	3.706	14.332
9. Calderara di Reno	2.422	2.262	4.684	4.642	1.130	4.697	1.051	4.344
10. Camugnano	2.045	1.892	3.937	3.624	1.581	5.972	1.149	4.451
11. Casalecchio di Reno	9.483	9.921	19.404	19.400	5.499	18.322	5.368	17.765
12. Casalfumane	1.768	1.503	3.271	3.156	868	3.493	771	3.094
13. Castel d'Aiano	1.412	1.375	2.787	2.667	1.082	4.583	790	3.390
14. Castel del Rio	1.007	1.003	2.010	1.887	628	2.422	563	2.104
15. Castel di Càsio	1.484	1.524	3.008	2.727	1.206	5.321	896	3.991
16. Castel Guelfo di Bologna	1.606	1.530	3.136	3.086	747	2.911	724	2.816
17. Castello d'Argile	1.669	1.620	3.289	3.195	791	3.115	751	2.952
18. Castello di Serravalle	1.718	1.528	3.246	3.164	973	3.675	824	3.132
19. Castel Maggiore	3.385	3.310	6.699	6.991	1.773	6.880	1.676	6.458
20. Castel San Pietro Terme	6.847	6.581	13.428	13.350	3.410	13.355	3.202	12.342
21. Castenaso	2.788	2.673	5.461	5.372	1.416	5.783	1.358	5.488
22. Castiglione dei Pèpoli	3.604	3.601	7.205	7.135	2.378	9.581	1.959	7.919
23. Crespellano	2.943	2.780	5.723	5.678	1.403	5.382	1.314	5.005
24. Crevalcore	6.511	6.680	13.191	12.918	3.569	13.243	3.390	12.443
25. Dozza	1.434	1.355	2.789	2.828	757	3.045	682	2.675
26. Fontanèlice	1.143	1.102	2.245	2.151	580	2.153	547	2.025
27. Gaggio Montano	2.210	2.136	4.346	4.097	1.547	6.391	1.249	5.220
28. Galliera	2.425	2.498	4.923	4.925	1.274	4.748	1.231	4.606
29. Granaglione	1.379	1.477	2.856	2.669	1.505	6.426	942	3.898
30. Granarolo dell'Emilia	2.157	2.000	4.157	4.110	1.052	4.624	975	4.307
31. Grizzana	1.721	1.666	3.387	3.311	1.359	5.525	911	3.795
32. Imola	25.431	25.858	51.289	52.331	14.346	52.529	13.661	49.778
33. Lizzano in Belvedere	1.694	1.693	3.387	3.175	1.534	6.579	1.046	4.321
34. Loiano	1.404	1.366	2.770	2.748	992	3.945	672	2.739
35. Malalbergo	3.059	3.198	6.257	6.123	1.816	6.826	1.756	6.586
36. Marzabotto	2.112	2.084	4.196	4.280	1.325	5.115	1.107	4.216
37. Medicina	7.075	6.819	13.894	13.726	3.735	13.576	3.582	13.003
38. Minerbio	3.154	3.233	6.427	6.392	1.779	6.279	1.713	5.972
39. Molinella	6.514	6.553	13.072	12.901	3.769	14.486	3.553	13.629
40. Monghidoro	1.619	1.554	3.173	3.056	1.168	4.525	850	3.321

Segue Tav. 7 — Popolazione residente, popolazione presente, abitazioni, per comune

C O M U N I	P O P O L A Z I O N E				A B I T A Z I O N I			
	Residente			Presente	Totale		di cui occupate	
	M	F	MF		Numero	Stanze	Numero	Stanze
41. Monterenzio	1.394	1.275	2.669	2.585	808	3.367	661	2.675
42. Monte San Pietro	2.332	2.133	4.465	4.381	1.390	5.567	1.089	4.325
43. Montevèglio	1.605	1.440	3.045	2.978	889	3.495	741	2.883
44. Monzuno	2.003	1.864	3.867	3.706	1.331	5.018	1.011	3.832
45. Mordano	1.900	1.782	3.682	3.609	982	3.504	953	3.390
46. Ozzano dell'Emilia	2.313	2.105	4.418	4.385	1.095	4.997	1.006	4.483
47. Pianoro	4.096	3.689	7.785	7.679	2.249	8.220	1.986	7.065
48. Pieve di Cento	2.387	2.364	4.751	4.659	1.263	4.021	1.231	3.894
49. Porretta Terme	2.631	2.807	5.438	5.167	1.755	6.564	1.555	5.841
50. Sala Bolognese	2.148	2.011	4.159	4.113	982	4.403	926	4.158
51. San Benedetto Val di Sambro	2.598	2.500	5.098	4.923	1.589	6.685	1.235	5.230
52. San Giòrgio di Piano	2.358	2.431	4.789	4.750	1.263	5.020	1.186	4.667
53. San Giovanni in Persiceto	10.387	10.654	21.041	20.763	5.411	20.699	5.167	19.782
54. San Lazzaro di Savena	6.139	5.889	12.028	12.150	3.257	11.609	3.064	10.686
55. San Pietro in Casale	4.041	4.055	8.096	7.912	2.221	9.253	2.069	8.648
56. Sant'Agata Bolognese	2.376	2.436	4.812	4.715	1.248	4.393	1.198	4.198
57. Sasso Marconi	4.508	4.289	8.797	8.667	2.855	10.566	2.364	8.226
58. Savigno	1.588	1.506	3.094	2.950	1.034	3.834	855	3.233
59. Vergato	2.900	2.816	5.716	5.565	2.125	7.754	1.696	5.209
60. Zola Predosa	3.708	3.603	7.311	7.203	2.010	7.311	1.890	5.719
TOTALE	408.188	433.286	841.474	848.440	254.308	925.444	237.334	857.012

segue Provincia di BOLOGNA

P R O V I N C I A D I F E R R A R A								
1. Argenta	14.261	14.419	28.680	28.020	7.806	28.140	7.426	26.578
2. Berra	4.539	4.769	9.308	8.902	2.706	9.203	2.433	8.356
3. Bordenò	11.066	11.259	22.325	21.792	6.217	22.652	5.776	21.050
4. Cento	12.210	12.691	24.901	24.451	6.610	24.786	6.464	24.181
5. Codigoro	8.146	8.167	16.313	15.935	4.610	15.161	4.319	14.245
6. Comacchio	8.356	8.044	16.400	16.579	4.435	14.242	3.944	12.268
7. Copparo	10.746	11.008	21.754	21.464	6.026	22.204	5.487	20.340
8. Ferrara	73.767	78.887	152.654	153.964	43.872	152.590	41.868	145.178
9. Formignana	4.361	4.509	8.870	8.810	2.454	8.618	2.276	8.021
10. Jolanda di Savòia	3.625	3.491	7.116	6.954	1.890	7.252	1.669	6.391
11. Lagosarto	2.529	2.472	5.001	4.294	1.371	4.635	1.227	4.204
12. Masi Torello	1.424	1.360	2.784	2.678	704	3.064	660	2.784
13. Massa Fiscaglia	2.899	2.894	5.793	5.587	1.614	5.670	1.449	5.121
14. Mésola	6.769	6.696	13.465	13.020	3.761	12.473	3.486	11.629
15. Migliarino	4.323	4.370	8.693	8.474	2.414	8.840	2.179	8.013
16. Mirabello	1.613	1.718	3.331	3.233	895	3.744	846	3.563
17. Ostellato	4.463	4.398	8.861	8.636	2.286	8.879	2.118	8.189
18. Poggio Renatico	4.266	4.216	8.482	8.340	2.201	8.819	2.052	8.228
19. Portomaggiore	7.599	7.544	15.143	14.760	4.060	15.175	3.778	14.251
20. Ro	2.891	2.831	5.722	5.566	1.509	5.235	1.408	4.849
21. Sant'Agostino	2.891	3.054	5.945	5.762	1.613	6.015	1.485	5.573
22. Vigarano Mainarda	3.379	3.392	6.771	6.651	1.796	7.060	1.686	6.623
23. Voghiera	2.487	2.419	4.906	4.791	1.211	4.946	1.145	4.686
TOTALE	198.810	204.608	403.218	398.663	112.061	399.403	105.181	374.321

P R O V I N C I A D I R A V E N N A

1. Alfonsine	6.353	6.259	12.612	12.453	3.396	11.635	3.244	11.117
2. Bagnacavallo	8.574	8.867	17.441	17.288	4.944	17.526	4.795	16.968
3. Bagnara di Romagna	1.018	997	2.015	1.970	504	1.983	496	1.951
4. Brisighella	6.209	6.042	12.251	11.949	3.372	12.834	2.997	11.275
5. Casola Valsenio	2.245	2.206	4.451	4.288	1.240	4.800	1.098	4.230
6. Castel Bolognese	3.205	3.157	6.362	6.246	1.663	6.411	1.603	6.157
7. Cervia	9.428	9.631	19.059	18.743	6.529	24.316	5.312	19.051
8. Consélice	5.001	5.032	10.033	9.856	2.968	10.207	2.839	9.720
9. Cotignola	3.412	3.391	6.803	6.636	1.723	6.880	1.687	6.700
10. Faenza	24.961	26.124	51.085	51.517	14.173	52.819	13.827	51.213
11. Fusignano	3.336	3.543	6.879	6.784	2.027	6.946	1.925	6.521
12. Lugo	16.478	17.253	33.731	34.083	9.105	36.445	8.916	35.622
13. Massa Lombarda	4.665	4.867	9.532	9.475	2.790	9.383	2.726	9.132
14. Ravenna	56.899	58.626	115.525	116.273	33.264	122.945	32.028	117.836
15. Riolo Terme	2.516	2.469	4.985	4.917	1.333	5.527	1.256	5.164
16. Russi	4.976	5.145	10.121	9.937	2.821	10.624	2.738	10.216
17. Sant'Agata sul Santerno	1.137	1.230	2.367	2.318	610	2.496	590	2.412
18. Solarolo	2.181	2.126	4.307	4.236	1.145	4.495	1.112	4.347
TOTALE	162.594	166.965	329.559	328.969	193.811	348.280	89.189	329.632

Segue Tav. 7 — Popolazione residente, popolazione presente, abitazioni, per comune

COMUNI	POPOLAZIONE				ABITAZIONI				
	Residente			Presente	Totale		di cui occupate		
	M	F	MF		Numero	Stanze	Numero	Stanze	
PROVINCIA DI FORLÌ									
1. Bagno di Romagna	4.406	4.329	8.735	7.508	2.199	7.846	1.987	7.024	
2. Bellària-Igea Marina	4.740	4.703	9.443	9.342	2.533	9.940	2.271	8.851	
3. Bertinoro	4.275	4.132	8.408	8.114	2.168	8.381	2.013	7.723	
4. Borghi	1.474	1.419	2.893	2.724	745	2.920	634	2.503	
5. Castrocaro e Terra del Sole	2.429	2.458	4.887	4.856	1.417	5.026	1.293	4.542	
6. Cattolica	6.267	6.702	12.969	12.543	3.707	13.346	3.527	12.672	
7. Cesena	38.991	40.713	79.704	76.896	20.350	71.592	19.741	69.259	
8. Cesenatico	7.830	8.048	15.878	15.797	4.455	17.540	3.958	15.003	
9. Civitella di Romagna	3.067	2.916	5.983	5.599	1.693	5.601	1.445	4.713	
10. Coriano	3.082	2.884	5.966	5.788	1.396	5.725	1.273	5.304	
11. Dovadola	1.208	1.252	2.460	2.312	823	2.810	704	2.425	
12. Forlì	45.007	46.938	91.945	92.986	26.138	94.471	25.453	91.608	
13. Forlìmpòldi	4.146	4.379	8.525	8.402	2.286	8.218	2.253	8.082	
14. Galeata	1.614	1.668	3.282	3.017	934	3.048	781	2.550	
15. Gambettola	2.506	2.605	5.111	4.932	1.276	4.848	1.249	4.735	
16. Gatteo	2.026	2.046	4.072	4.112	1.064	4.348	939	3.753	
17. Gemmano	872	853	1.725	1.630	497	2.076	422	1.739	
18. Longiano	2.046	1.976	4.022	3.892	932	3.353	891	3.173	
19. Meldola	4.901	4.957	9.858	9.490	2.744	9.044	2.589	8.497	
20. Mercato Saraceno	4.133	3.895	8.028	7.123	2.176	7.261	1.891	6.376	
21. Misano Adriatico	2.621	2.581	5.202	5.219	1.249	5.262	1.198	5.036	
22. Modigliana	2.966	3.018	5.984	5.638	1.947	6.413	1.652	5.314	
23. Mondaino	980	982	1.962	1.718	552	2.416	448	2.017	
24. Monte Colombo	1.023	1.043	2.066	1.930	567	2.273	486	1.958	
25. Montefiore Conca	1.272	1.226	2.498	2.358	776	3.141	585	2.424	
26. Montegridolfo	526	515	1.041	903	272	1.246	244	1.096	
27. Montescudo	1.179	1.116	2.295	2.128	673	3.138	529	2.521	
28. Montiano	890	937	1.827	1.681	424	1.545	390	1.387	
29. Morciano di Romagna	1.941	2.084	4.025	3.812	1.028	3.855	994	3.730	
30. Poggio Berni	962	959	1.921	1.854	440	1.813	418	1.710	
31. Porlìtico e San Benedetto	876	880	1.756	1.609	543	2.352	476	1.707	
32. Predappio	4.030	3.814	7.844	7.881	2.116	7.408	1.841	6.461	
33. Premilcuore	1.049	1.011	2.060	1.876	563	2.599	471	1.886	
34. Riccione	10.033	10.140	20.173	20.441	5.841	23.904	5.137	20.013	
35. Rimini	45.393	47.519	92.912	94.403	24.509	95.752	23.666	92.210	
36. Rocca San Casciano	1.691	1.771	3.462	3.298	1.057	3.758	901	3.184	
37. Roncofreddo	1.908	1.854	3.762	3.598	1.056	3.952	811	3.065	
38. Salùdecio	1.929	1.857	3.786	3.488	1.087	4.228	879	3.523	
39. San Clemente	1.561	1.500	3.061	2.934	599	2.743	668	2.615	
40. San Giovanni in Marignano	2.473	2.383	4.856	4.576	1.149	5.282	1.086	5.003	
41. San Màuro Pascòli	2.308	2.264	4.572	4.476	1.035	4.819	1.004	4.639	
42. Santarcangelo di Romagna	6.608	6.818	13.426	13.278	3.281	12.818	3.156	12.370	
43. Santa Sofia	3.113	3.058	6.171	5.578	1.593	5.545	1.494	4.911	
44. Sarsina	2.070	2.002	4.072	3.651	1.085	3.640	923	3.157	
45. Savignano sul Rubicone	3.934	4.075	8.009	7.689	1.932	7.930	1.869	7.607	
46. Sogliano al Rubicone	3.049	3.089	6.138	5.591	1.812	6.402	1.435	5.126	
47. Sorbano	680	637	1.317	1.149	405	1.317	283	983	
48. Torriana	552	544	1.096	1.043	305	1.208	259	1.046	
49. Tredòzio	1.270	1.267	2.537	2.321	751	2.708	618	2.272	
50. Verghereto	1.824	1.640	3.464	2.915	1.031	3.962	870	3.352	
51. Verucchiò	1.998	1.941	3.939	3.796	1.016	4.252	896	3.786	
TOTALE	257.729	263.399	521.128	509.895	140.627	525.072	131.002	486.641	

PROVINCIA DI PESARO E URBINO

1. Acqualagna	1.919	1.888	3.807	3.451	1.088	3.804	992	3.440
2. Apècchio	1.800	1.742	3.542	3.325	963	3.170	835	2.748
3. Auditore	907	852	1.759	1.591	501	1.960	431	1.710
4. Barchi	918	920	1.838	1.667	473	2.305	416	2.087
5. Belforte all'Isauro	415	423	842	737	239	882	205	766
6. Borgo Pace	750	712	1.462	1.269	427	1.518	370	1.332
7. Cagli	5.596	5.629	11.225	10.292	3.338	11.748	2.878	10.272
8. Cantiano	2.077	1.973	4.050	3.336	1.243	4.534	1.070	3.953
9. Carpegna	931	892	1.823	1.744	558	2.195	482	1.892
10. Cartoceto	1.904	1.919	3.823	3.657	894	3.646	860	3.524
11. Casteldebi	620	564	1.184	1.093	341	1.323	292	1.153
12. Colbordolo	1.551	1.546	3.097	2.904	768	3.196	681	2.883
13. Fano	19.244	21.189	41.033	41.361	10.537	42.589	10.040	40.571
14. Fermignano	2.456	2.399	4.855	4.582	1.198	4.403	1.140	4.190
15. Fossombrone	5.411	5.387	10.798	10.277	2.948	10.991	2.752	10.204

Segue Tav. 7 — Popolazione residente, popolazione presente, abitazioni, per comune

C O M U N I	P O P O L A Z I O N E				A B I T A Z I O N I				
	Residente			Presente	Totale		di cui occupate		
	M	F	MF		Numero	Stanze	Numero	Stanze	
segue Provincia di PESARO E URBINO									
16. Fratte Rosa	920	917	1.837	1.670	510	1.967	455	1.760	
17. Frontino	345	331	676	587	187	954	156	833	
18. Frontone	776	826	1.602	1.395	565	2.183	453	1.824	
19. Gabicce Mare	1.827	1.728	3.555	3.353	950	3.454	386	3.218	
20. Gradara	1.305	1.235	2.540	2.413	602	2.509	548	2.267	
21. Isola del Piano	629	570	1.199	1.094	304	1.399	259	1.253	
22. Lunano	479	506	985	863	282	1.003	233	845	
23. Macerata Feltria	1.369	1.303	2.672	2.495	795	3.320	688	2.813	
24. Maiolo	624	573	1.197	1.070	400	1.513	305	1.212	
25. Mercatello sul Metauro	1.161	1.202	2.363	2.093	628	2.470	572	2.213	
26. Mercatino Conca	676	666	1.342	1.239	400	1.651	332	1.395	
27. Mombaroccio	1.313	1.278	2.591	2.435	739	3.379	618	2.850	
28. Mondavio	2.037	2.014	4.051	3.727	1.041	4.180	966	3.884	
29. Mondolfo	2.935	3.050	5.985	5.663	1.528	5.646	1.405	5.131	
30. Montecalvo in Foglia	786	718	1.504	1.302	372	1.558	342	1.441	
31. Monte Cerignone	514	503	1.017	951	327	1.273	248	998	
32. Monteciccardo	795	772	1.567	1.469	450	2.006	353	1.573	
33. Montecopiolo	753	711	1.464	1.342	456	1.928	345	1.538	
34. Montefelcino	1.745	1.656	3.401	3.173	897	3.628	802	3.269	
35. Montegrimano	848	782	1.630	1.542	515	2.100	416	1.739	
36. Montelabbate	1.403	1.399	2.802	2.662	652	2.559	611	2.414	
37. Montemaggiore al Metauro	1.076	1.044	2.120	1.893	531	2.048	492	1.904	
38. Monte Porzio	1.170	1.206	2.376	2.162	514	2.585	470	2.372	
39. Novafeltria	3.854	3.862	7.716	6.775	2.117	7.800	1.866	6.886	
40. Orciano di Pesaro	1.477	1.530	3.007	2.764	764	3.135	689	2.795	
41. Pegglio	621	552	1.173	1.010	292	1.170	239	956	
42. Pennabilli	2.019	1.985	4.004	3.743	1.356	5.278	1.032	4.184	
43. Pergola	4.956	5.078	10.034	9.129	2.958	11.390	2.668	10.315	
44. Pesaro	32.124	33.849	65.973	66.985	17.328	68.234	16.607	65.016	
45. Petriano	832	811	1.643	1.564	407	2.086	371	1.858	
46. Piagge	630	622	1.252	1.047	307	1.256	268	1.116	
47. Piandimeleto	1.038	974	2.012	1.874	611	2.421	499	1.981	
48. Pietrarùbbia	392	384	776	713	245	1.159	187	893	
49. Piobbico	996	1.051	2.047	1.753	625	2.549	557	2.210	
50. Saltara	1.205	1.228	2.433	2.276	641	2.571	600	2.425	
51. San Costanzo	2.284	2.242	4.526	4.344	1.146	4.499	1.042	4.143	
52. San Giorgio di Pesaro	990	917	1.907	1.670	447	1.944	418	1.829	
53. San Leo	1.830	1.742	3.572	3.427	1.133	4.880	852	3.806	
54. San Lorenzo in Campo	1.723	1.796	3.519	3.239	969	4.086	893	3.789	
55. Sant'Agata Feltria	2.251	2.172	4.423	4.181	1.282	4.465	1.049	3.748	
56. Sant'Angelo in Lizzola	1.186	1.141	2.327	2.188	616	2.573	563	2.358	
57. Sant'Angelo in Vado	2.029	2.002	4.031	3.676	1.032	4.188	892	3.565	
58. Sant'Ippòlito	1.080	1.033	2.113	1.890	578	2.231	509	2.005	
59. Sassocorvaro	2.133	1.983	4.116	3.953	1.122	4.350	973	3.781	
60. Sassofeltro	778	763	1.541	1.367	435	1.633	345	1.347	
61. Serra Sant'Abbondio	798	818	1.616	1.438	549	1.824	428	1.495	
62. Serrungarina	1.144	1.134	2.278	2.121	609	2.388	532	2.122	
63. Talamello	488	518	1.006	880	305	1.181	246	963	
64. Tavoleto	539	535	1.074	956	312	1.260	256	1.052	
65. Tavùllia	2.016	1.909	3.925	3.773	863	4.066	800	3.793	
66. Urbània	3.049	3.163	6.212	5.829	1.644	6.166	1.509	5.609	
67. Urbino	9.427	9.447	18.874	18.582	5.473	20.747	4.744	18.097	
TOTALE	156.475	158.266	314.741	301.226	85.327	335.107	77.043	303.608	

PROVINCIA DI ANCONA

1. Agugliano	1.534	1.505	3.039	2.951	719	3.018	632	2.658
2. Ancona	48.306	52.179	100.485	101.551	26.375	103.369	25.403	99.304
3. Arcèvia	4.920	4.908	9.828	9.000	2.759	12.668	2.367	11.065
4. Bàrbara	717	731	1.448	1.374	356	1.474	322	1.340
5. Belvedere Ostrense	1.510	1.496	3.006	2.860	687	2.976	651	2.824
6. Camerano	2.507	2.529	5.036	4.941	1.159	4.482	1.112	4.283
7. Camerata Picena	759	747	1.506	1.494	336	1.549	308	1.433
8. Castelbellino	907	904	1.811	1.753	451	1.939	416	1.792
9. Castel Colonna	644	642	1.286	1.202	289	1.020	270	951
10. Castelfidardo	5.845	6.056	11.901	11.478	2.794	10.764	2.731	10.519
11. Castelleone di Suasa	904	946	1.850	1.711	438	1.705	390	1.540
12. Castelplanio	1.580	1.619	3.199	3.060	842	3.567	794	3.355
13. Cerreto d'Esì	1.252	1.320	2.572	2.179	757	3.257	641	2.836
14. Chiaravalle	4.612	5.007	9.619	9.424	2.774	9.613	2.708	9.380

Seque Tav. 7 — Popolazione residente, popolazione presente, abitazioni, per comune

COMUNI	POPOLAZIONE				ABITAZIONI				
	Residente			Presente	Totale		di cui occupate		
	M	F	MF		Numero	Stanze	Numero	Stanze	
<i>segue</i> Provincia di ANCONA									
5. Corinaldo	2.987	3.079	6.066	5.792	1.473	5.897	1.350	5.409	
6. Cupramontana	2.809	2.825	5.634	5.547	1.634	5.911	1.440	5.248	
7. Fabriano	13.249	14.140	27.389	25.925	7.879	32.896	7.051	29.656	
8. Falconara Marittima	7.956	8.589	16.545	16.525	4.514	17.162	4.348	16.415	
9. Filottrano	4.310	4.471	8.781	8.545	1.933	7.927	1.834	7.475	
0. Genga	1.559	1.621	3.180	2.924	1.097	3.988	829	3.097	
1. Jesi	16.917	18.414	35.331	35.220	9.174	36.005	8.965	35.022	
2. Loreto	3.921	4.644	8.565	8.296	2.011	8.487	1.941	8.138	
3. Maiolati Spontini	1.782	1.734	3.516	3.441	809	3.802	722	3.440	
4. Mergo	507	486	993	960	269	1.285	228	1.123	
5. Monsano	964	934	1.898	1.847	410	1.825	393	1.727	
6. Montecarotto	1.559	1.575	3.134	3.012	818	3.878	746	3.521	
7. Montemarciano	2.823	2.971	5.794	5.563	1.484	5.515	1.415	5.220	
8. Monterado	785	781	1.566	1.469	350	1.354	346	1.293	
9. Monte Roberto	1.085	1.100	2.185	2.091	530	2.181	481	1.988	
0. Monte San Vito	2.118	2.234	4.352	4.171	1.387	4.896	1.012	4.628	
1. Morro d'Alba	1.177	1.233	2.410	2.346	558	2.810	513	2.622	
2. Numana	1.208	1.257	2.465	2.396	571	3.131	582	2.703	
3. Offagna	800	899	1.699	1.715	422	1.717	376	1.536	
4. Osimo	11.227	11.943	23.170	23.172	5.124	22.761	4.969	21.918	
5. Ostra	3.300	3.442	6.742	6.577	1.524	7.109	1.511	6.633	
6. Ostra Vetere	1.881	1.992	3.873	3.629	896	4.017	825	3.698	
7. Poggio San Marcello	712	727	1.439	1.371	401	1.843	356	1.664	
8. Polverigi	1.333	1.353	2.686	2.387	567	2.489	537	2.373	
9. Ripe	1.307	1.389	2.696	2.571	574	2.628	616	2.423	
0. Rosora	331	837	1.668	1.593	471	1.854	423	1.674	
1. San Marcello	1.257	1.252	2.509	2.474	512	2.451	498	2.390	
2. San Paolo di Jesi	637	645	1.282	1.243	325	1.210	294	1.112	
3. Santa Maria Nuova	1.971	2.082	4.053	3.859	921	3.744	905	3.685	
4. Sassoferrato	4.307	4.631	8.938	8.551	3.247	12.679	2.415	9.686	
5. Senigallia	17.224	18.113	35.337	34.884	9.125	34.721	8.491	32.087	
6. Serra de' Conti	1.476	1.445	2.921	2.738	552	3.036	631	2.954	
7. Serra San Quirico	2.160	2.264	4.424	4.250	1.177	4.945	1.045	4.428	
8. Sirolo	1.479	1.549	3.028	2.906	799	3.473	767	3.298	
9. Staffolo	1.446	1.408	2.854	2.704	787	3.233	679	2.828	
TOTALE	197.061	208.648	405.709	397.772	105.161	424.261	98.282	396.392	

PROVINCIA DI MACERATA

1. Acquacanina	139	127	266	243	149	613	76	335
2. Apiro	2.035	2.105	4.140	3.872	1.044	4.532	924	4.056
3. Appignano	1.544	1.583	3.127	3.010	732	3.312	599	3.146
4. Belforte del Chienti	897	868	1.765	1.681	486	1.893	443	1.746
5. Bolognola	95	79	174	167	84	430	47	255
6. Caldarola	1.134	1.243	2.377	2.300	721	3.452	610	2.893
7. Camerino	5.077	5.279	10.356	10.230	2.989	13.359	2.518	11.226
8. Camporotondo di Fiastrone	390	407	797	785	221	953	187	820
9. Castelraimondo	2.049	2.126	4.175	3.793	1.114	4.525	394	4.107
0. Castelsantangelo	467	517	984	806	446	1.870	270	1.131
1. Cessapalombo	570	570	1.140	1.054	341	1.361	291	1.172
2. Cingoli	6.580	6.835	13.415	13.201	3.337	15.183	2.355	13.520
3. Civitanova Marche	12.563	13.180	25.743	25.400	6.365	25.068	6.392	23.869
4. Colmurano	783	803	1.586	1.538	423	1.747	381	1.601
5. Corridonia	4.996	5.175	10.171	10.080	2.340	9.760	2.225	9.260
6. Esanatoglia	1.024	1.115	2.139	1.913	667	2.740	551	2.267
7. Fiadra	632	664	1.296	1.142	581	2.388	336	1.558
8. Fiordimonte	270	270	540	501	232	1.035	144	710
9. Fiuminata	1.271	1.296	2.567	2.237	940	3.745	716	2.850
0. Gagliole	498	494	992	915	326	1.396	230	1.012
1. Gualdo	944	986	1.930	1.815	474	2.106	424	1.874
2. Loro Piceno	1.680	1.818	3.498	3.405	816	3.646	763	3.429
3. Macerata	18.402	19.936	38.338	33.709	9.749	42.045	9.212	39.497
4. Matelica	4.130	4.226	8.356	7.756	2.152	9.196	1.922	8.225
5. Mogliano	2.315	2.498	4.813	4.731	1.197	4.932	1.129	4.647
6. Montecassiano	2.427	2.449	4.876	4.693	1.370	4.512	1.034	4.426
7. Monte Cavallo	239	227	466	377	150	556	109	486
8. Montecosaro	1.795	1.856	3.651	3.551	971	3.585	815	3.350
9. Montefano	1.897	2.034	3.931	3.900	876	3.974	793	3.608
0. Montelupone	1.337	1.862	3.699	3.596	841	3.605	758	3.278
1. Monte San Giusto	2.342	2.500	4.842	4.734	1.074	4.555	1.050	4.462

Segue Tav. 7 — Popolazione residente, popolazione presente, abitazioni, per comune

COMUNI	POPOLAZIONE				ABITAZIONI			
	Residente			Presente	Totale		di cui occupate	
	M	F	MF		Numero	Stanze	Numero	Stanze
segue Provincia di MACERATA								
32. Monte San Martino	816	887	1.703	1.619	433	1.765	367	1.531
33. Morrovalle	3.074	3.247	6.321	6.187	1.428	5.845	1.342	5.420
34. Mùccia	574	543	1.117	1.084	375	1.638	292	1.290
35. Penna San Giovanni	1.362	1.459	2.821	2.667	818	3.632	668	3.056
36. Petriolo	964	1.055	2.019	1.946	486	2.215	448	2.045
37. Pievebovigliana	692	697	1.389	1.309	536	2.320	373	1.626
38. Pieve Torina	995	1.043	2.038	1.944	957	4.090	547	2.487
39. Piòdraco	1.017	1.089	2.106	1.978	650	2.601	578	2.319
40. Pòggio San Vicino	241	264	505	481	166	627	141	545
41. Pollenza	2.439	2.634	5.073	4.984	1.143	4.987	1.064	4.586
42. Porto Recanati	2.933	2.995	5.928	5.873	1.566	6.741	1.437	6.136
43. Potenza Picena	5.235	5.489	10.724	10.921	2.511	10.606	2.395	10.102
44. Recanati	8.634	9.092	17.726	17.593	3.850	16.561	3.713	15.931
45. Ripe San Ginésio	553	579	1.132	1.079	317	1.285	289	1.187
46. San Ginésio	3.254	3.453	6.707	6.616	1.694	7.494	1.522	6.750
47. San Severino Marche	7.283	7.456	14.739	14.572	3.919	16.748	3.471	14.993
48. Sant'Angelo in Pontano	1.242	1.324	2.566	2.536	647	2.732	606	2.586
49. Sarnano	2.191	2.309	4.500	4.267	1.375	5.884	1.147	4.969
50. Sefro	411	435	846	734	322	1.318	239	1.022
51. Serrapetrona	659	662	1.321	1.255	391	1.963	325	1.641
52. Serravalle di Chienti	1.212	1.228	2.440	2.249	888	3.506	654	2.628
53. Tolentino	7.579	7.909	15.488	15.243	3.812	16.822	3.670	16.152
54. Trèia	5.068	5.152	10.220	10.075	2.390	10.703	2.209	9.822
55. Urbisàglia	1.384	1.483	2.867	2.763	654	2.837	614	2.654
56. Ussita	358	381	739	669	397	1.668	221	931
57. Visso	1.084	1.143	2.227	2.195	800	3.386	588	2.442
TOTALE	142.276	149.136	291.412	284.974	75.333	322.398	67.618	289.667

PROVINCIA DI ASCOLI PICENO

1. Acquasanta Terme	3.833	3.691	7.524	6.656	2.114	8.034	1.860	7.078
2. Acquaviva Picena	1.649	1.716	3.365	3.221	755	3.048	690	2.849
3. Altidona	808	816	1.624	1.518	356	1.677	330	1.565
4. Amàndola	2.727	2.918	5.645	5.376	1.434	6.591	1.247	5.698
5. Appignano del Tronto	1.514	1.538	3.052	2.786	644	3.039	583	2.798
6. Arquata del Tronto	1.999	2.089	4.088	3.501	1.383	5.808	1.016	4.173
7. Ascoli Piceno	24.174	25.940	50.114	50.120	12.309	48.398	11.475	45.052
8. Belmonte Piceno	577	584	1.161	1.123	299	1.346	260	1.214
9. Campofelone	908	949	1.857	1.764	370	1.744	347	1.632
10. Carassai	1.233	1.365	2.598	2.445	571	2.485	538	2.343
11. Castel di Lama	1.659	1.720	3.379	3.156	833	3.330	776	3.067
12. Castignano	2.096	2.105	4.201	3.826	869	3.936	833	3.766
13. Castorano	910	894	1.804	1.713	394	1.855	362	1.725
14. Colli del Tronto	1.061	1.136	2.197	2.020	522	2.306	498	2.164
15. Comunanza	1.794	1.881	3.675	3.463	924	3.793	788	3.232
16. Cossignano	845	898	1.743	1.686	375	1.822	337	1.634
17. Cupra Marittima	1.908	2.017	3.925	3.806	1.003	4.485	901	3.994
18. Falerone	2.020	2.208	4.228	4.071	1.183	4.980	1.060	4.487
19. Fermo	15.016	15.529	30.545	32.168	6.873	30.557	6.588	29.229
20. Folignano	1.300	1.287	2.587	2.289	588	2.444	525	2.119
21. Force	1.547	1.592	3.139	2.842	696	2.855	609	2.508
22. Francavilla d'Ete	592	663	1.255	1.249	301	1.467	273	1.332
23. Grottammare	3.439	3.714	7.153	6.944	1.759	6.759	1.576	6.292
24. Grottazzolina	1.234	1.328	2.562	2.463	670	2.936	647	2.857
25. Lapedona	819	853	1.672	1.594	393	1.864	357	1.704
26. Magliano di Tenna	643	655	1.298	1.278	314	1.394	300	1.326
27. Maltignano	700	731	1.431	1.262	324	1.348	291	1.211
28. Massa Fermana	641	716	1.357	1.280	350	1.952	335	1.860
29. Massignano	1.117	1.175	2.292	2.248	525	2.463	475	2.247
30. Monsampietro Mèrico	551	559	1.110	1.078	285	1.308	262	1.189
31. Monsampolo del Tronto	1.541	1.583	3.124	2.925	695	2.831	653	2.662
32. Montalto delle Marche	1.999	2.043	4.042	3.907	955	4.126	888	3.828
33. Montapone	829	990	1.819	1.733	488	2.335	476	2.259
34. Montedinove	640	672	1.312	1.263	315	1.494	273	1.321
35. Montefalcone Appennino	689	763	1.452	1.383	355	1.610	305	1.410
36. Montefiore dell'Aso	1.642	1.693	3.335	3.251	746	3.268	692	3.035
37. Montefortino	1.231	1.227	2.458	2.306	619	2.915	525	2.478
38. Montegalò	1.130	1.108	2.238	1.888	666	3.072	512	2.362
39. Monte Giberto	744	795	1.539	1.482	401	1.656	348	1.473
40. Montegiòrgio	3.290	3.513	6.803	6.735	1.651	7.509	1.514	6.952

Segue Tav. 7 — Popolazione residente, popolazione presente, abitazioni, per comune

C O M U N I	P O P O L A Z I O N E				A B I T A Z I O N I			
	Residente			Presente	Totale		di cui occupate	
	M	F	MF		Numero	Stanze	Numero	Stanze

segue Provincia di ASCOLI PICENO

41. Montegranaro	3.786	3.759	7.545	7.437	1.706	6.616	1.690	6.547
42. Monteleone di Fermo	455	499	954	917	263	1.061	220	917
43. Montelparo	938	948	1.886	1.825	413	1.812	382	1.687
44. Montemonaco	708	781	1.489	1.335	427	1.922	351	1.572
45. Monteprandone	2.242	2.355	4.597	4.467	916	3.583	852	3.306
46. Monte Rinaldo	416	427	843	818	199	818	195	803
47. Monterubbiano	1.767	1.802	3.569	3.394	867	3.867	784	3.496
48. Monte San Pietrangeli	1.229	1.280	2.509	2.457	607	2.669	559	2.459
49. Monte Urano	1.967	2.077	4.044	3.966	940	3.958	898	3.751
50. Monte Vidon Combatte	609	596	1.205	1.132	277	1.348	242	1.165
51. Monte Vidon Corrado	474	545	1.019	999	253	1.141	253	1.141
52. Montottone	1.002	989	1.991	1.985	521	2.447	465	2.201
53. Moresco	504	521	1.025	1.018	260	1.012	229	883
54. Offida	3.597	3.737	7.334	7.040	1.667	6.933	1.642	6.778
55. Ortezzano	536	559	1.095	1.037	266	1.201	251	1.113
56. Palmiano	321	296	617	580	157	616	118	477
57. Pedaso	759	853	1.612	1.540	487	1.986	411	1.651
58. Petritoli	1.807	1.925	3.732	3.563	960	3.930	872	3.626
59. Ponzano di Fermo	836	876	1.712	1.672	443	1.790	379	1.545
50. Porto San Giorgio	5.275	5.881	11.156	11.255	3.160	13.200	2.974	12.322
51. Porto Sant'Elpidio	6.071	6.162	12.233	12.145	2.815	12.130	2.791	11.941
52. Rapagnano	857	882	1.739	1.667	407	1.920	378	1.785
63. Ripatransone	3.669	3.911	7.580	7.478	1.692	7.982	1.476	7.140
64. Roccafluvione	1.720	1.725	3.445	3.043	844	3.348	721	2.888
65. Rotella	1.129	1.128	2.257	2.070	534	2.452	480	2.220
66. San Benedetto del Tronto	15.209	15.065	30.274	30.400	7.813	29.546	7.397	27.555
67. Santa Vittoria in Matenano	1.160	1.208	2.368	2.323	520	2.471	453	2.172
68. Sant'Elpidio a Mare	5.411	5.602	11.013	10.992	2.409	9.457	2.317	9.200
69. Servigliano	1.398	1.456	2.854	2.719	722	3.195	653	2.894
70. Smerillo	489	525	1.014	942	262	1.217	204	999
71. Spinètolli	2.150	2.123	4.273	4.110	984	4.032	968	3.896
72. Torre San Patrizio	901	917	1.818	1.790	392	1.767	385	1.735
73. Venarotta	1.527	1.595	3.122	2.940	783	3.047	700	2.709
TOTALE . . .	163.968	171.659	335.627	326.875	81.273	341.314	75.116	314.699

PROVINCIA DI MASSA - CARRARA

1. Aulla	5.059	5.101	10.160	9.755	3.004	11.050	2.822	10.331
2. Bagnone	2.236	2.309	4.545	3.136	1.642	6.693	1.305	5.379
3. Carrara	31.457	33.444	64.901	63.741	7.754	57.364	17.225	55.359
4. Càsola in Lunigiana	1.151	1.215	2.366	2.204	845	3.331	643	2.596
5. Comano	691	753	1.444	1.241	529	2.417	438	2.017
6. Filattiera	1.894	1.891	3.785	3.065	1.213	4.766	1.037	4.092
7. Fivizzano	6.701	6.847	13.548	12.745	3.937	16.000	3.337	13.942
8. Fosdinovo	2.190	2.291	4.481	4.381	1.514	5.789	1.510	4.966
9. Licciana Nardi	2.427	2.440	4.867	4.375	1.467	5.613	1.359	5.128
10. Massa	28.012	28.976	56.988	57.308	15.899	54.596	14.593	49.438
11. Montignoso	3.395	3.464	6.859	6.797	2.245	7.907	1.891	6.632
12. Mulazzo	1.997	1.890	3.887	3.051	1.478	5.349	1.136	4.252
13. Podenzana	793	778	1.571	1.492	528	2.083	443	1.772
14. Pontremoli	5.999	6.604	12.603	11.619	4.290	16.776	3.524	14.050
15. Tresana	1.592	1.625	3.217	2.920	1.090	4.095	916	3.463
16. Villafranca in Lunigiana	2.421	2.503	4.924	4.244	1.505	5.571	1.350	5.017
17. Zeri	1.395	1.440	2.835	2.337	947	3.916	749	3.230
TOTALE . . .	99.410	103.571	202.981	191.411	59.887	213.316	54.082	191.664

PROVINCIA DI LUCCA

1. Altopàsco	3.636	3.826	7.462	7.365	2.330	10.212	2.067	9.087
2. Bagni di Lucca	4.403	4.988	9.391	8.664	3.642	16.664	2.885	13.128
3. Barga	5.347	5.715	11.062	10.778	3.185	13.656	2.921	12.475
4. Borgo a Mozzano	3.778	4.148	7.926	7.758	2.398	11.121	2.111	9.775
5. Camaiore	12.771	13.297	26.068	25.960	9.072	38.672	7.082	29.958
6. Camporgiano	1.534	1.489	3.023	2.673	876	3.723	745	3.178
7. Capannori	19.253	20.541	39.794	39.777	10.737	50.998	9.959	47.058
8. Carèggine	622	577	1.199	1.158	363	1.617	301	1.362
9. Castelnuovo di Garfagnana	3.002	3.274	6.276	6.140	1.622	6.528	1.527	6.112

Seque Tav. 7 — Popolazione residente, popolazione presente, abitazioni, per comune

C O M U N I	P O P O L A Z I O N E				A B I T A Z I O N I				
	Residente			Presente	Totale		di cui occupate		
	M	F	MF		Numero	Stanze	Numero	Stanze	
<i>segue Provincia di Lucca</i>									
10. Castiglione di Garfagnana	1.430	1.477	2.907	2.631	832	3.607	689	3.011	
11. Corèglia Antelminelli	2.482	2.613	5.095	4.979	1.647	7.293	1.383	6.158	
12. Fàbbrieche di Vållico	465	504	969	871	344	1.567	285	1.314	
13. Forte dei Marmi	4.219	4.621	8.840	8.889	3.493	15.511	2.538	9.989	
14. Fosciàndora	512	515	1.027	985	347	1.585	267	1.247	
15. Gallicano	2.269	2.448	4.717	4.530	1.469	5.319	1.310	4.732	
16. Giuncugnano	451	456	907	772	301	1.398	228	1.088	
17. Lucca	41.621	46.807	88.428	88.717	23.376	111.347	21.961	104.750	
18. Massarosa	7.468	7.823	15.291	15.300	4.315	17.641	4.023	16.353	
19. Minucciano	1.862	1.795	3.657	3.402	1.155	4.751	937	3.929	
20. Molazzana	912	971	1.883	1.713	646	2.970	497	2.310	
21. Montecarlo	1.782	1.717	3.499	3.441	997	5.010	900	4.533	
22. Pescàglia	2.298	2.461	4.759	4.602	1.737	8.388	1.314	6.410	
23. Piazza al Sèrchio	1.440	1.480	2.920	2.587	797	3.315	725	3.011	
24. Pietrasanta	11.721	12.458	24.179	24.189	8.192	30.168	6.867	23.709	
25. Pieve Fosciàna	1.371	1.383	2.754	2.565	745	3.079	690	2.835	
26. Porcari	2.704	2.772	5.476	5.654	1.345	6.386	1.278	6.086	
27. San Romano in Garfagnana	875	844	1.719	1.464	529	2.228	439	1.878	
28. Seravezza	5.996	6.395	12.391	12.269	3.894	13.567	3.611	12.626	
29. Sillano	649	683	1.332	1.080	546	2.252	389	1.669	
30. Stazzema	2.935	3.144	6.079	5.794	2.364	8.500	1.802	6.549	
31. Vagli Sotto	891	856	1.747	1.613	552	2.127	442	1.712	
32. Vergèvoli	492	556	1.048	937	517	2.018	314	1.313	
33. Viarèggio	22.303	25.020	47.323	47.173	14.047	60.712	12.453	53.593	
34. Villa Basilica	1.312	1.358	2.670	2.569	900	3.832	735	3.173	
35. Ville Collemmandina	814	908	1.722	1.519	575	2.867	454	2.315	
TOTALE	175.620	189.920	365.540	360.518	109.887	480.629	96.129	418.426	

PROVINCIA DI PISTOIA

1. Abetone	414	411	825	792	264	1.432	223	1.132
2. Agliana	4.961	5.118	10.079	9.976	2.413	10.983	2.400	10.911
3. Buggiano	2.638	2.738	5.376	5.444	1.545	7.037	1.456	6.499
4. Cutigliano	1.116	1.201	2.317	2.193	773	3.681	619	2.925
5. Lamporècchio	3.160	3.132	6.292	6.192	1.793	7.960	1.632	7.266
6. Larciano	2.585	2.590	5.175	5.129	1.316	6.777	1.265	6.449
7. Marliana	1.450	1.415	2.865	2.719	1.164	5.429	795	3.756
8. Massa e Cozzile	1.926	2.040	3.966	3.974	1.151	4.795	1.066	4.357
9. Monsummano Terme	5.787	5.849	11.636	11.542	3.107	12.898	3.030	12.522
10. Montale	3.229	3.181	6.410	6.377	1.564	7.092	1.514	6.849
11. Montecatini-Terme	8.280	9.507	17.787	20.275	5.153	21.932	4.899	20.782
12. Pèscia	9.740	10.333	20.073	19.776	6.027	26.637	5.476	24.120
13. Pieve a Niévole	2.231	2.209	4.440	4.382	1.133	4.626	1.094	4.455
14. Pistoia	41.222	43.339	84.561	85.114	24.001	109.680	22.149	100.766
15. Pitèglio	1.647	1.759	3.406	2.759	1.207	5.406	968	4.306
16. Ponte Buggianese	3.123	3.190	6.313	5.971	1.714	7.074	1.605	6.656
17. Quarrata	7.352	7.319	14.671	14.518	3.811	17.684	3.636	16.839
18. Sambuca Pistoiese	1.587	1.660	3.247	2.904	1.655	7.565	1.018	4.695
19. San Marcello Pistoiese	4.968	5.157	10.125	9.108	3.114	12.833	2.856	11.704
20. Serravalle Pistoiese	3.783	3.744	7.527	7.338	2.044	9.786	1.835	8.655
21. Uzzano	2.908	3.000	5.908	5.652	1.671	8.329	1.537	7.634
TOTALE	114.107	118.892	232.999	232.135	66.620	299.636	61.073	273.278

PROVINCIA DI FIRENZE

1. Bagno a Ripoli	8.967	9.100	18.067	18.244	4.462	19.699	4.198	17.978
2. Barberino di Mugello	4.329	4.329	8.658	8.554	2.294	10.079	2.020	8.556
3. Barberino Val d'Elisa	2.522	2.359	4.881	4.882	1.153	5.686	1.026	5.054
4. Borgo San Lorenzo	7.331	7.167	14.498	14.465	3.836	16.245	3.354	13.914
5. Calenzano	4.427	4.318	8.745	8.698	2.046	9.549	1.940	9.026
6. Campi Bisènzio	8.880	9.150	18.030	18.135	4.308	19.516	4.272	19.390
7. Cantagallo	1.815	1.733	3.548	3.591	1.320	5.276	902	4.191
8. Capràia e Limite	2.135	2.155	4.290	4.246	1.102	5.022	1.044	4.754
9. Carmignano	5.951	6.048	11.999	11.907	3.117	14.557	2.947	13.612
10. Castelflorentino	7.717	7.885	15.602	15.541	4.210	15.344	4.020	14.527
11. Cerreto Guidi	4.206	4.078	8.284	8.228	1.977	8.902	1.867	8.362
12. Certaldo	6.689	6.719	13.408	13.187	3.395	14.069	3.187	13.018

Segue Tav. 7 — Popolazione residente, popolazione presente, abitazioni, per comune

COMUNI	POPOLAZIONE				ABITAZIONI				
	Residente			Presente	Totale		di cui occupate		
	M	F	MF		Numero	Stanze	Numero	Stanze	
segue Provincia di FIRENZE									
13. Dicomano	1.986	1.914	3.900	3.793	1.133	4.987	980	4.248	
14. Empoli	17.938	19.058	36.996	37.263	9.382	39.620	9.162	38.444	
15. Fièsole	6.100	6.352	12.452	13.277	3.354	14.757	3.119	13.141	
16. Figline Valdarno	6.358	6.374	12.732	12.803	3.191	13.345	3.004	12.468	
17. Firenze	203.621	232.895	436.516	458.818	124.490	524.332	121.676	510.613	
18. Firenzuola	4.001	3.851	7.852	7.500	2.692	12.276	1.971	9.211	
19. Fucècchio	7.561	7.809	15.370	15.325	4.229	17.158	4.002	15.139	
20. Gambassi	2.297	2.213	4.510	4.438	1.119	4.599	980	3.979	
21. Greve	5.775	5.735	11.510	11.427	3.420	16.226	2.835	13.085	
22. Impruneta	5.480	5.538	11.018	11.459	3.074	13.507	2.792	11.704	
23. Incisa in Val d'Arno	2.298	2.196	4.494	4.552	1.182	4.832	1.110	4.502	
24. Lastra a Signa	7.215	7.313	14.528	14.370	3.916	17.130	3.702	15.947	
25. Londa	731	686	1.417	1.353	466	1.965	332	1.416	
26. Marradi	2.873	2.850	5.723	5.295	1.759	6.844	1.423	5.489	
27. Montaione	2.458	2.408	4.866	4.835	1.287	5.762	1.106	4.907	
28. Montelupo Fiorentino	4.274	4.256	8.530	8.612	2.122	9.054	2.052	8.744	
29. Montemurlo	2.263	2.140	4.403	4.406	984	4.881	936	4.571	
30. Montespèrtoli	5.099	4.998	10.097	9.991	2.661	12.240	2.322	10.424	
31. Palazzuolo sul Sènio	1.106	1.060	2.166	2.057	720	3.007	524	2.183	
32. Pèlago	3.350	3.282	6.632	6.637	1.836	8.265	1.603	6.894	
33. Pontassieve	7.574	7.464	15.038	14.883	3.774	15.903	3.586	14.743	
34. Prato	54.505	56.780	111.285	111.071	27.115	118.481	26.511	115.549	
35. Reggello	6.309	5.980	12.289	12.205	3.262	15.792	2.742	13.025	
36. Rignano sull'Arno	3.111	3.101	6.212	6.272	1.538	7.500	1.379	6.642	
37. Rufina	2.871	2.891	5.762	5.693	1.658	6.843	1.454	5.935	
38. San Casciano in Val di Pesa	7.090	7.150	14.240	14.131	3.602	17.738	3.314	15.744	
39. San Godenzo	1.120	1.049	2.169	2.000	705	2.859	528	2.159	
40. San Piero a Sieve	1.571	1.541	3.112	3.074	720	3.429	565	3.120	
41. Scandicci	9.088	9.130	18.218	18.651	4.378	20.243	4.213	19.124	
42. Scarperia	2.678	2.604	5.282	5.193	1.414	6.535	1.154	5.300	
43. Sesto Fiorentino	10.917	11.536	22.453	22.971	5.883	25.187	5.520	23.885	
44. Signa	5.018	5.565	10.583	10.671	2.745	11.984	2.596	11.791	
45. Tavarnelle Val di Pesa	2.725	2.734	5.459	5.376	1.422	6.659	1.287	5.977	
46. Vaglia	1.733	1.711	3.444	3.741	1.073	4.687	816	3.454	
47. Vaiano	3.426	3.457	6.883	6.802	1.811	7.478	1.719	6.992	
48. Vèrnio	3.723	3.585	7.408	7.296	2.040	9.548	1.769	8.352	
49. Vicchio	3.935	3.725	7.660	7.542	2.032	9.166	1.652	7.310	
50. Vinci	4.759	4.725	9.484	9.496	2.392	11.135	2.229	10.339	
TOTALE	489.906	522.797	1.012.703	1.034.957	273.801	1.179.998	259.742	1.109.932	
PROVINCIA DI LIVORNO									
1. Bibbona	1.576	1.533	3.109	3.021	821	3.028	735	2.700	
2. Campiglia Marittima	4.690	4.576	9.266	9.460	2.632	9.374	2.475	3.801	
3. Campo nell'Elba	2.304	1.760	4.064	3.756	1.284	4.917	1.014	3.842	
4. Capoliveri	1.074	1.094	2.168	2.224	780	2.734	625	2.148	
5. Capràia Isola	332	135	467	623	142	596	80	327	
6. Castagneto Carducci	4.028	3.833	7.866	7.714	2.270	8.171	1.992	7.085	
7. Cècina	8.129	8.461	16.590	16.568	4.402	16.019	4.198	15.196	
8. Collesalveti	5.223	5.172	10.395	10.355	2.711	10.741	2.482	9.743	
9. Livorno	77.575	83.502	161.077	155.536	40.956	162.588	39.084	154.682	
10. Marciana	1.091	1.100	2.191	2.163	1.119	3.993	630	2.297	
11. Marciana Marina	868	909	1.777	1.660	650	2.721	540	2.182	
12. Piombino	17.925	18.177	36.102	35.719	10.304	33.117	9.917	31.786	
13. Porto Azzurro	1.749	1.257	3.006	2.962	782	2.586	669	2.169	
14. Portoferràio	5.162	5.110	10.272	10.980	2.969	10.781	2.635	9.417	
15. Rio Marina	1.758	1.855	3.613	3.226	1.363	4.814	1.080	3.740	
16. Rio nell'Elba	657	715	1.372	1.289	715	2.331	452	1.531	
17. Rosignano Marittimo	13.422	13.661	27.083	26.683	7.902	31.577	7.219	28.112	
18. San Vincenzo	2.795	2.878	5.673	5.624	1.865	7.041	1.556	5.870	
19. Sassetta	438	435	873	800	348	1.148	271	867	
20. Suvereto	1.691	1.555	3.246	3.236	929	3.564	839	3.183	
TOTALE	152.487	157.723	310.210	313.599	84.944	321.841	78.493	295.678	
PROVINCIA DI PISA									
1. Bièntina	1.890	1.965	3.855	3.783	1.090	4.327	1.340	4.075	
2. Buti	2.562	2.558	5.120	5.067	1.566	6.115	1.411	5.459	
3. Calci	2.565	2.720	5.285	5.116	1.527	7.146	1.388	6.459	

Segue Tav. 7 — Popolazione residente, popolazione presente, abitazioni, per comune

C O M U N I	P O P O L A Z I O N E				A B I T A Z I O N I			
	Residente			Presente	Totale		di cui occupate	
	M	F	MF		Numero	Stanze	Numero	Stanze
segue Provincia di Pisa								
4. Calcinàia	2.264	2.405	4.669	4.607	1.225	4.702	1.190	4.515
5. Capannoli	2.265	2.216	4.481	4.419	1.082	4.272	1.027	4.038
6. Casale Marittimo	532	569	1.101	1.038	371	1.303	308	1.085
7. Casciana Terme	1.737	1.755	3.492	3.337	1.011	4.667	893	4.080
8. Càscina	15.298	15.720	31.018	30.812	8.198	33.717	7.810	32.568
9. Castelnuovo di Sotto	4.052	4.038	8.090	7.771	2.304	9.675	2.129	8.908
10. Castellina Marittima	1.081	1.076	2.157	2.098	678	2.453	573	2.101
11. Castelnuovo di Val di Cecina	2.278	2.182	4.460	4.206	1.331	5.034	1.183	4.500
12. Chianni	1.270	1.203	2.473	2.436	822	3.260	686	2.672
13. Crespina	1.691	1.667	3.358	3.350	910	3.838	806	3.379
14. Fauglia	1.954	1.871	3.825	3.816	1.063	4.365	938	3.703
15. Guardistallo	778	766	1.544	1.497	474	1.657	409	1.431
16. Lajatico	1.072	1.004	2.076	2.080	586	2.417	504	2.041
17. Lari	3.865	3.851	7.716	7.615	2.174	9.561	1.890	8.133
18. Lorenzana	647	632	1.279	1.258	376	1.511	310	1.220
19. Montecatini Val di Cecina	2.111	1.978	4.089	3.985	1.118	5.009	946	4.186
20. Montescudàio	780	750	1.530	1.530	470	1.963	411	1.700
21. Monteverdi Marittimo	753	680	1.433	1.379	505	1.908	387	1.469
22. Montòpoli in Val d'Arno	3.546	3.653	7.199	7.240	1.882	7.725	1.788	7.235
23. Orciano Pisano	373	347	720	703	197	711	165	611
24. Palàia	3.059	3.097	6.156	6.033	1.856	7.517	1.571	6.254
25. Pèccioli	3.628	3.639	7.267	7.167	1.886	7.789	1.719	7.033
26. Pisa	43.419	47.509	90.928	97.420	26.342	107.769	24.333	99.447
27. Pomarance	4.910	4.809	9.719	9.429	2.727	11.028	2.488	9.783
28. Ponsacco	4.173	4.064	8.237	8.131	1.885	7.426	1.885	7.426
29. Pontedera	11.613	12.291	23.904	23.908	6.154	22.932	5.960	22.088
30. Riparbella	1.041	992	2.033	2.007	683	2.200	544	1.791
31. San Giuliano Terme	10.927	11.252	22.179	22.173	5.980	24.187	5.536	22.736
32. San Miniato	10.979	11.112	22.091	22.060	5.619	23.346	5.336	21.905
33. Santa Croce sull'Arno	4.370	4.582	8.952	8.752	2.477	9.788	2.369	9.308
34. Santa Luce	1.122	1.053	2.175	2.137	622	2.517	523	2.129
35. Santa Maria a Monte	4.162	4.129	8.291	8.094	2.147	8.718	2.059	8.363
36. Terricciola	2.367	2.363	4.730	4.625	1.273	5.380	1.136	4.741
37. Vecchiano	4.466	4.601	9.067	8.994	2.397	9.690	2.290	9.241
38. Vicopisano	3.818	3.941	7.759	7.609	2.205	8.521	2.073	7.952
39. Volterra	9.342	8.596	17.938	18.200	4.423	18.578	4.054	16.812
TOTALE	178.760	183.636	362.396	365.882	99.636	404.722	92.168	372.577

PROVINCIA DI AREZZO

1. Anghiari	3.583	3.445	7.028	6.772	1.787	7.097	1.605	6.353
2. Arezzo	36.754	38.238	74.992	75.187	19.546	78.053	18.543	73.727
3. Badia Tedalda	1.423	1.295	2.718	2.440	816	3.309	652	2.721
4. Bibbiena	4.929	4.933	9.862	9.588	2.638	11.041	2.391	9.960
5. Bùcine	4.123	3.982	8.105	8.044	2.252	9.708	1.992	8.488
6. Capolona	1.616	1.553	3.169	3.052	903	3.487	755	2.914
7. Caprese Michelangelo	1.401	1.279	2.680	2.526	756	3.000	562	2.637
8. Castel Focognano	1.893	1.890	3.783	3.488	1.170	4.666	988	3.893
9. Castelnuovo di Sopra	1.377	1.364	2.741	2.637	664	3.273	507	2.840
10. Castel San Niccolò	2.303	2.191	4.494	4.157	1.469	6.226	1.115	4.702
11. Castiglion Fibocchi	537	547	1.084	1.053	295	1.328	262	1.177
12. Castiglion Fiorentino	5.958	5.931	11.889	11.677	3.018	12.588	2.643	11.198
13. Cavriglia	3.997	3.837	7.834	7.593	2.226	8.772	1.986	7.783
14. Chitignano	477	484	961	894	414	1.665	292	1.202
15. Chiusi della Verna	1.584	1.519	3.103	2.807	842	3.631	730	3.169
16. Civitella in Val di Chiana	3.358	3.315	6.673	6.622	1.748	7.210	1.513	6.248
17. Cortona	13.365	13.353	26.718	25.868	6.810	28.097	6.029	24.948
18. Foiano della Chiana	3.566	3.575	7.141	6.863	1.958	8.069	1.816	7.538
19. Laterina	2.116	2.068	4.184	3.930	820	3.507	748	3.163
20. Loro Ciuffenna	2.199	2.138	4.337	3.961	1.442	6.120	1.163	4.971
21. Lucignano	1.749	1.777	3.526	3.472	972	4.011	846	3.497
22. Marciano della Chiana	1.041	1.043	2.084	2.012	502	2.311	441	2.052
23. Montemignaiò	567	604	1.171	983	460	2.002	302	1.350
24. Monterchi	1.432	1.391	2.823	2.618	749	2.748	658	2.457
25. Monte San Savino	4.003	3.947	7.950	7.724	2.059	8.550	1.829	7.490
26. Montevarchi	9.890	10.227	20.117	19.856	5.335	21.446	5.154	20.652
27. Ortignano Raggiolo	740	682	1.422	1.220	478	2.181	316	1.489
28. Pèrgine Valdarno	1.425	1.402	2.827	2.789	697	2.958	643	2.724
29. Pian di Sco	1.795	1.796	3.591	3.552	924	4.178	845	3.811
30. Pieve Santo Stéfano	2.690	2.507	5.197	4.758	1.361	5.171	1.236	4.688

Segue Tav. 7 — Popolazione residente, popolazione presente, abitazioni, per comune

C O M U N I	P O P O L A Z I O N E				A B I T A Z I O N I			
	Residente			Presente	Totale		di cui occupate	
	M	F	MF		Numero	Stanze	Numero	Stanze
segue Provincia di AREZZO								
1. Poppi	3.551	3.451	7.002	6.816	2.035	9.477	1.631	7.664
2. Pratovèchio	1.988	2.037	4.025	3.788	1.194	4.988	968	4.070
3. San Giovanni Valdarno	8.068	8.451	16.519	16.369	4.325	16.842	4.288	16.676
4. Sansepolcro	7.150	7.436	14.586	14.127	3.852	15.054	3.704	14.359
5. Sestino	1.420	1.365	2.785	2.480	843	3.354	673	2.761
6. Stia	1.723	1.827	3.550	3.395	1.175	4.569	1.005	3.922
7. Subbiano	2.196	2.060	4.256	4.230	1.241	4.819	1.054	4.069
8. Talla	1.013	948	1.961	1.723	666	2.845	495	2.172
9. Ternauova Bracciolini	5.188	4.833	10.076	10.006	2.501	11.092	2.230	9.815
TOTALE	154.188	154.776	308.964	301.077	82.943	339.443	74.810	305.350

PROVINCIA DI SIENA

1. Abbadia San Salvatore	4.215	4.338	8.553	8.221	2.454	8.918	2.281	8.357
2. Asciano	4.161	3.909	8.070	7.919	2.072	9.190	1.871	8.176
3. Buonconvento	1.924	1.851	3.775	3.635	982	4.282	906	3.875
4. Càsole d'Elsa	2.187	1.981	4.168	4.070	1.070	4.947	891	4.102
5. Castellina in Chianti	1.903	1.744	3.647	3.629	1.027	5.118	806	3.944
6. Castelnuovo Berardenga	4.070	3.765	7.835	7.608	1.955	10.299	1.665	8.546
7. Castiglione d'Ōrcia	2.375	2.275	4.650	4.471	1.527	5.762	1.306	4.975
8. Cetona	2.137	2.153	4.290	4.135	1.237	4.672	1.037	3.889
9. Chianciano Terme	2.663	2.826	5.489	5.505	1.515	6.195	1.400	5.702
10. Chiusdino	2.067	1.994	4.061	3.859	1.275	5.548	1.096	4.726
11. Chiusi	4.355	4.493	8.848	8.700	2.508	9.297	2.361	8.702
12. Colle di Val d'Elsa	6.396	6.488	12.884	13.032	3.355	13.228	3.214	12.505
13. Gaiole in Chianti	2.025	1.953	3.978	3.847	1.246	6.132	977	4.850
14. Montalcino	4.480	4.345	8.825	8.507	2.586	10.763	2.326	9.553
15. Montepulciano	7.788	8.032	15.820	15.814	4.265	18.030	3.887	16.315
16. Monteriggioni	2.254	2.132	4.386	4.353	1.070	5.547	929	4.655
17. Monteroni d'Arbia	2.580	2.351	4.931	4.830	1.185	5.209	1.071	4.641
18. Monticiano	1.173	1.170	2.343	2.261	864	3.541	680	2.764
19. Murlo	1.305	1.218	2.523	2.487	928	3.786	705	2.865
20. Piancastagnaio	2.842	2.741	5.583	5.234	1.631	5.637	1.456	5.030
21. Pienza	1.945	2.015	3.960	3.807	963	4.332	910	3.998
22. Poggibonsi	9.386	9.248	18.634	18.575	4.584	17.765	4.413	16.890
23. Radda in Chianti	997	949	1.946	1.929	722	3.545	500	2.367
24. Radicofani	1.158	1.130	2.288	2.272	656	2.565	573	2.238
25. Radicondoli	1.141	1.069	2.210	2.168	681	3.094	536	2.348
26. Rapolano Terme	2.928	2.855	5.783	5.621	1.559	6.504	1.450	5.836
27. San Casciano dei Bagni	1.656	1.575	3.231	3.075	918	3.632	803	3.119
28. San Gimignano	5.226	4.813	10.039	10.084	2.435	10.969	2.213	9.826
29. San Giovanni d'Asso	1.201	1.151	2.352	2.314	678	3.175	570	2.562
30. San Quirico d'Ōrcia	1.145	1.152	2.297	2.255	627	2.654	576	2.386
31. Sarteano	2.127	2.126	4.253	3.990	1.282	4.918	1.103	4.227
32. Siena	29.128	32.325	61.453	64.383	16.676	73.782	15.958	70.212
33. Sinalunga	5.643	5.697	11.345	11.140	3.122	12.974	2.971	12.255
34. Sovicille	3.355	3.133	6.498	6.468	1.773	8.384	1.532	7.089
35. Torrita di Siena	3.238	3.231	6.469	6.311	1.682	6.677	1.568	6.188
36. Trequanda	1.363	1.282	2.645	2.602	730	3.390	634	2.948
TOTALE	134.552	135.510	270.062	272.111	73.848	314.461	87.175	282.661

PROVINCIA DI GROSSETO

1. Arcidosso	2.917	2.950	5.867	5.836	2.328	7.839	1.872	6.382
2. Campagnatico	1.791	1.667	3.458	3.332	942	3.685	840	3.319
3. Capalbio	2.081	1.946	4.027	3.954	1.074	3.848	975	3.477
4. Castel del Piano	2.616	2.636	5.252	5.120	1.825	6.631	1.538	5.573
5. Castell'Azzara	1.930	1.811	3.741	3.558	1.275	4.558	1.080	3.942
6. Castiglione della Pescaia	3.391	3.297	6.688	7.129	2.259	8.030	1.900	6.592
7. Cinigiano	2.479	2.298	4.777	4.715	1.481	5.223	1.245	4.452
8. Civitella Pagano	2.454	2.321	4.775	4.597	1.446	5.516	1.221	4.605
9. Follonica	4.935	5.106	10.041	9.894	3.195	11.551	2.869	10.221
10. Gavorrano	5.907	5.833	11.740	11.359	3.485	11.765	3.125	10.556
11. Grosseto	25.841	25.889	51.730	51.827	13.365	51.312	12.540	47.935
12. Isola del Giglio	1.156	1.103	2.259	2.071	811	2.330	644	1.827
13. Magliano in Toscana	2.784	2.475	5.259	5.177	1.314	5.229	1.217	4.812
14. Manciano	4.921	4.770	9.691	9.645	3.034	10.379	2.714	9.516

Segue Tav. 7 — Popolazione residente, popolazione presente, abitazioni, per comune

COMUNI	POPOLAZIONE				ABITAZIONI				
	Residente			Presente	Totale		di cui occupate		
	M	F	MF		Numero	Stanze	Numero	Stanze	
<i>segue</i> Provincia di GROSSETO									
15. Massa Marittima	6.442	6.390	12.832	12.710	3 787	13.460	3.446	12.198	
16. Monte Argentario	5.819	5.750	11.569	10.924	3.349	1.079	3.028	9.577	
17. Monterotondo Marittimo	1.351	1.313	2.664	2.492	810	2.914	694	2.408	
18. Montieri	2.050	2.090	4.140	4.039	1.393	4.934	1.157	4.108	
19. Orbetello	6.665	6.792	13.457	13.317	3.419	2.836	3.168	11.621	
20. Pitigliano	2.449	2.446	4.895	4.846	1.526	5.100	1.377	4.611	
21. Roccalbegna	2.362	2.287	4.649	4.478	1.596	5.404	1.384	4.760	
22. Roccastrada	6.602	6.530	13.132	12.651	3.981	14.206	3.583	12.839	
23. Santa Fiora	2.364	2.332	4.696	4.595	1.747	6.046	1.523	5.282	
24. Scansano	3.727	3.540	7.267	7.155	2.331	7.996	1.999	7.011	
25. Scarlino	1.657	1.500	3.157	3.075	799	2.953	750	2.770	
26. Seggiano	941	956	1.897	1.790	636	2.450	563	2.167	
27. Sorano	3.386	3.259	6 645	6.418	2.176	7.191	1.867	6.219	
TOTALE	111.018	109.287	220.305	216.704	65 388	234.465	58.319	208.780	

PROVINCIA DI PERUGIA

1. Assisi	12.081	12.291	24.372	25.361	5.705	22.053	5.344	20.710
2. Bastia	4 633	4.675	9.308	8.903	2.246	8.489	2.149	8.102
3. Bettona	2.032	1.986	4.018	3.871	888	3.583	802	3.220
4. Bevagna	2.876	2.883	5.759	5.444	1.565	5.590	1.339	4.878
5. Campello sul Clitunno	1.078	1.016	2.094	1.936	617	2.232	536	1.882
6. Cannara	1.828	1.747	3.575	3.322	906	3.359	835	3.106
7. Càscia	2.107	2.210	4.317	4.091	1.458	5.001	999	3.493
8. Castel Ritaldi	1.292	1.234	2.526	2.386	583	2.429	529	2.256
9. Castiglione del Lago	8.250	8.442	16.692	15.991	4.410	16.468	4.044	14.904
10. Cerreto di Spoleto	860	842	1.702	1.577	610	1.924	469	1.463
11. Citerna	1.547	1.484	3.031	2.874	685	2.629	633	2.472
12. Città della Pieve	4.153	4.191	8.344	8.143	2.312	9.044	2.048	7.936
13. Città di Castello	18.627	18.786	37.413	35.788	8.637	31.979	8.166	29.888
14. Collazzone	1.846	1.729	3.575	3.349	885	3.017	761	2.597
15. Corciano	3.207	3.061	6.268	6.138	1.429	6.298	1.298	5.644
16. Costacciaro	1.031	1.015	2.046	1.711	635	2.402	509	1.962
17. Deruta	3 399	3.385	6.784	6.538	1.597	6.136	1.516	5 807
18. Foligno	23.793	24.276	48.069	48.684	13.146	51.005	12.316	47.634
19. Fossato di Vico	1.440	1.439	2.879	2.385	821	3.210	710	2.781
20. Fratta Todina	969	991	1.960	1.885	522	1.913	461	1.712
21. Giano dell'Umbria	1.689	1.517	3.206	2.951	871	3.169	742	2.753
22. Gualdo Cattaneo	3.577	3.317	6.894	6.268	1.759	6.290	1.502	5.476
23. Gualdo Tadino	6.506	6.400	12.906	12.171	3.390	12.968	3.108	11.969
24. Gubbio	16.509	16.348	32.857	29.976	7.360	27.216	6.748	24.852
25. Lisciano Niccone	625	637	1.262	1.278	347	1.316	274	1.060
26. Magione	5.570	5.457	11.027	10.585	2.639	10.630	2.459	9.856
27. Marsciano	8.890	8.593	17.483	17.096	3.905	16.898	3.632	15.797
28. Massa Martana	2.486	2.268	4.754	4.621	1.368	4.957	1.113	4.094
29. Monte Castello di Vibio	1.218	1.170	2.388	2.321	661	2.468	568	2.142
30. Montefalco	3.625	3.342	6.967	6.724	1.762	7.027	1.532	6.180
31. Monteleone di Spoleto	545	559	1.104	987	430	1.679	248	960
32. Monte Santa Maria Tiberina	1.385	1.281	2.666	2.594	589	2.348	517	2.102
33. Montone	1.334	1.276	2.610	2.455	546	2.144	489	1.927
34. Nocera Umbra	3.903	3.726	7.629	7.872	2.303	8 292	1.863	6.866
35. Nòrcia	3.204	3.272	6.476	5.621	2.291	8 921	1.654	6.365
36. Paciano	632	672	1.304	1.236	359	1.514	304	1.324
37. Panicale	2.864	2.799	5.663	5.381	1.513	6.424	1.328	5.663
38. Passignano sul Trasimeno	2.265	2.320	4.585	4.292	1.218	4.971	1.104	4.388
39. Perùgia	54.912	57.599	112.511	113.880	27.146	111.897	25.959	106.502
40. Piegara	2.581	2.617	5.198	4.881	1.291	5.108	1.151	4.502
41. Pietralunga	2.132	2.037	4.169	3.732	1.009	3.771	835	3.141
42. Poggiodomo	302	273	575	536	248	875	149	497
43. Preci	1.094	1.077	2.171	1.784	893	3.479	567	2.248
44. San Giustino	3.684	3.753	7.437	7.145	1.930	7.163	1.823	6.724
45. Sant'Anatòlia di Narco	450	423	873	832	273	995	229	816
46. Schëggia e Pascelupo	1.211	1.186	2 397	2.043	820	2.854	632	2.293
47. Schëgginò	412	365	777	688	252	901	196	758
48. Sellano	1.344	1.236	2.580	2.225	745	2.630	599	2.158
49. Sigillo	1.056	1.110	2.166	1.883	618	2.683	547	2.392
50. Spello	3.415	3.356	6.771	6.608	1.750	6.743	1.587	6.150
51. Spoleto	18.978	19.330	38.308	38.563	10.018	37.339	9.267	34.379
52. Todi	9.993	9.720	19.713	19.768	4.904	19.872	4.608	18.491
53. Torgiano	2.580	2.499	5.079	4.879	1.090	4.474	1.023	4.215

Seque Tav. 7 — Popolazione residente, popolazione presente, abitazioni, per comune

COMUNI	POPOLAZIONE				ABITAZIONI				
	Residente			Presente	Totale		di cui occupate		
	M	F	MF		Numero	Stanze	Numero	Stanze	
<i>segue</i> Provincia di PERUGIA									
54. Trevi	3.498	3.582	7.080	6.781	1.745	7.013	1.593	6.416	
55. Tuoro sul Trasimeno	1.967	2.052	4.019	3.683	1.081	4.339	985	3.874	
56. Umbertide	7.208	7.289	14.497	14.083	3.567	13.399	3.275	12.217	
57. Valfabbrica	2.441	2.265	4.706	4.405	1.005	4.248	924	3.909	
58. Vallo di Nera	381	375	756	699	251	835	205	693	
59. Valtopina	972	881	1.853	1.704	504	1.685	421	1.411	
TOTALE	284.487	235.662	570.149	555.608	144.103	560.296	131.224	510.807	

PROVINCIA DI TERNI

1. Acquasparta	2.571	2.459	5.030	4.903	1.308	4.794	1.210	4.399
2. Alleronia	1.094	1.073	2.167	2.101	550	2.226	475	1.914
3. Alviano	761	750	1.511	1.498	466	1.577	388	1.336
4. Amelia	5.707	5.629	11.336	11.013	3.030	11.368	2.731	10.211
5. Arrone	1.539	1.474	3.013	2.966	948	3.259	785	2.734
6. Attigliano	748	757	1.505	1.566	434	1.578	386	1.433
7. Baschi	1.933	1.723	3.656	4.169	1.145	3.955	961	3.350
8. Calvi dell'Umbria	1.431	1.353	2.784	2.768	865	3.105	727	2.607
9. Castel Giòrgio	1.391	1.321	2.712	2.595	715	2.525	656	2.311
10. Castel Viscardo	1.391	1.426	2.817	2.782	877	3.266	745	2.800
11. Fabro	1.343	1.348	2.691	2.613	731	2.793	644	2.504
12. Ferentillo	1.217	1.228	2.445	2.336	712	2.477	642	2.233
13. Ficule	1.589	1.551	3.140	3.043	871	3.119	754	2.719
14. Giove	812	850	1.662	1.669	534	1.739	449	1.479
15. Guardea	1.123	1.141	2.264	2.207	645	2.299	577	2.055
16. Lugnano in Teverina	971	956	1.927	1.879	504	2.066	403	1.691
17. Montecastrilli	3.529	3.335	6.864	6.590	1.786	6.630	1.486	5.551
18. Montecchio	1.285	1.179	2.464	2.355	720	2.519	603	2.126
19. Montefranco	612	614	1.226	1.198	364	1.241	342	1.159
20. Montegabbione	1.024	1.017	2.041	1.821	465	1.885	423	1.738
21. Monteleone d'Olivieto	1.119	1.135	2.254	2.157	636	2.539	570	2.234
22. Narni	10.793	10.565	21.358	21.331	5.628	20.095	5.311	18.864
23. Orvieto	12.448	12.640	25.088	25.755	6.541	25.480	6.144	23.895
24. Otricoli	1.006	960	1.966	1.911	642	1.990	544	1.680
25. Parrano	670	650	1.320	1.239	349	1.344	309	1.155
26. Penna in Teverina	513	537	1.050	1.060	320	1.091	264	895
27. Polino	200	211	411	414	124	382	107	337
28. Porano	625	672	1.297	1.271	332	1.252	298	1.122
29. San Gemini	1.786	1.726	3.512	3.487	892	3.271	850	3.102
30. San Venanzo	1.937	1.933	3.870	3.753	934	4.095	796	3.445
31. Stroncone	2.105	2.038	4.143	4.076	1.469	4.543	1.091	3.601
32. Terni	46.714	48.358	95.072	94.194	26.558	84.460	25.391	80.596
TOTALE	111.987	112.809	224.598	222.720	62.095	214.963	57.082	197.276

PROVINCIA DI VITERBO

1. Acquapendente	3.385	3.398	6.783	6.750	1.876	7.237	1.706	6.392
2. Arlena di Castro	482	502	984	918	252	726	245	707
3. Bagnoregio	2.252	2.192	4.444	4.549	1.350	5.158	1.164	4.391
4. Barbarano Romano	560	540	1.100	1.063	372	1.168	313	924
5. Bassano di Sutri	1.650	1.700	3.350	3.544	1.026	2.783	912	2.419
6. Bassano in Teverina	664	647	1.311	1.261	493	1.494	417	1.240
7. Blera	1.656	1.640	3.296	3.121	972	2.838	921	2.673
8. Bolsena	2.157	2.089	4.246	4.220	1.221	4.289	1.090	3.727
9. Bomarzo	1.005	988	1.993	1.948	616	2.329	497	1.944
10. Calcata	349	349	698	678	251	540	224	474
11. Canepira	1.479	1.546	3.025	2.942	792	2.766	725	2.497
12. Canino	2.676	2.471	5.147	4.985	1.403	4.337	1.327	4.092
13. Capodimonte	993	1.041	2.034	1.947	685	2.341	586	1.885
14. Capranica	2.021	2.003	4.024	3.962	1.124	3.536	1.007	3.045
15. Caprarola	2.579	2.630	5.209	5.090	1.649	5.139	1.507	4.650
16. Carbognano	1.083	1.064	2.147	2.089	733	2.194	607	1.814
17. Castel Sant'Elia	800	789	1.589	1.533	497	1.389	455	1.220
18. Castiglione in Teverina	1.135	1.185	2.320	2.309	670	2.292	612	2.085
19. Cellero	665	621	1.290	1.278	395	1.355	330	1.120
20. Cellere	1.052	1.006	2.058	1.989	646	1.912	616	1.524
21. Civita Castellana	6.436	6.521	12.957	13.168	3.339	11.150	3.253	10.844

Segue Tav. 7 — Popolazione residente, popolazione presente, abitazioni, per comune

COMUNI	POPOLAZIONE				ABITAZIONI			
	Residente			Presente	Totale		di cui occupate	
	M	F	MF		Numero	Stanze	Numero	Stanze
22. Civitella d'Agliano	1.224	1.205	2.429	2.373	779	2.687	624	2.145
23. Corchiano	1.120	1.050	2.170	2.128	667	2.031	568	1.692
24. Fàbrica di Roma	1.658	1.716	3.371	3.311	1.188	3.860	947	3.031
25. Fàleria	704	714	1.418	1.411	478	1.421	444	1.328
26. Farnese	1.251	1.229	2.480	2.505	809	2.495	751	2.295
27. Callese	1.514	1.496	3.010	2.964	880	2.853	821	2.607
28. Gràdoli	1.136	1.043	2.179	2.058	740	2.138	650	1.829
29. Graffignano	1.322	1.296	2.618	2.588	740	2.499	690	2.276
30. Grotte di Castro	2.038	2.004	4.042	4.168	1.015	3.673	955	3.450
31. Ischia di Castro	1.574	1.439	3.013	2.848	902	2.719	790	2.355
32. Làtera	894	815	1.709	1.659	569	1.417	496	1.245
33. Lubriano	587	584	1.171	1.120	363	1.304	318	1.129
34. Marta	1.688	1.614	3.302	3.219	993	3.079	915	2.803
35. Montalto di Castro	3.184	2.921	6.105	5.903	1.541	4.953	1.423	4.469
36. Montefiascone	6.005	6.045	12.054	12.232	3.358	11.387	3.099	10.577
37. Monte Romano	1.062	1.020	2.082	1.995	608	1.626	574	1.527
38. Monterosi	503	483	986	959	318	972	260	773
39. Nepi	2.208	2.235	4.443	4.602	1.244	3.552	1.175	3.352
40. Onano	1.146	1.137	2.283	2.197	729	1.944	647	1.750
41. Oriolo Romano	1.008	1.012	2.017	1.941	561	1.821	505	1.569
42. Orte	4.075	4.107	8.186	8.230	2.243	7.927	2.112	7.422
43. Piansano	1.258	1.233	2.496	2.308	733	1.899	712	1.845
44. Procono	782	727	1.509	1.495	415	1.574	367	1.388
45. Ronciglione	3.215	3.187	6.406	6.276	1.869	5.904	1.699	5.313
46. San Giovanni di Bieda	603	608	1.211	1.147	451	1.503	393	1.317
47. San Lorenzo Nuovo	1.053	1.025	2.082	1.979	589	1.972	554	1.854
48. Soriano nel Cimino	4.074	3.974	8.048	7.815	2.679	8.686	2.145	6.860
49. Sutri	1.623	1.605	3.232	3.099	888	3.097	792	2.683
50. Tarquinia	5.978	5.862	11.840	11.689	3.084	10.858	2.729	9.751
51. Tessennano	406	368	771	703	200	566	195	553
52. Tuscania	3.725	3.689	7.418	7.254	2.080	7.012	1.896	6.350
53. Valentano	1.663	1.555	3.218	3.109	963	3.007	890	2.768
54. Vallerano	1.191	1.161	2.352	2.247	692	2.088	589	1.777
55. Vasanello	1.420	1.417	2.837	2.819	853	2.708	766	2.418
56. Vejano	885	956	1.845	1.787	614	1.703	508	1.423
57. Vetralla	4.715	4.901	9.620	9.495	3.105	10.333	2.724	8.996
58. Vignanello	2.836	2.855	5.691	5.594	1.667	5.549	1.517	5.040
59. Viterbo	24.737	25.310	50.047	51.976	13.810	50.911	12.770	47.017
60. Vitorchiano	1.063	1.113	2.176	2.155	665	2.327	601	2.041
TOTALE	132.224	131.638	263.862	262.699	76.444	255.028	69.125	128.985

segue Provincia di VITERBO

PROVINCIA DI RIETI								
1. Accumoli	941	952	1.893	1.728	670	2.612	436	1.706
2. Amatrice	2.398	2.520	4.918	5.155	2.219	9.170	1.325	5.285
3. Antrodoco	2.098	2.067	4.165	3.897	1.228	4.549	1.063	3.955
4. Ascrea	370	337	707	652	255	886	192	678
5. Belmonte in Sabina	441	423	864	829	335	1.025	223	671
6. Borbona	748	788	1.536	1.204	545	2.150	407	1.616
7. Borgoose	3.209	3.225	6.434	5.731	1.566	5.343	1.400	4.828
8. Borgo Velino	376	384	760	707	344	1.272	188	679
9. Cantalice	1.464	1.445	2.909	2.778	1.136	3.574	881	2.725
10. Cantalupo in Sabina	647	644	1.291	1.217	371	1.153	297	912
11. Casapota	501	517	1.018	957	389	1.347	267	929
12. Casperia	664	688	1.352	1.292	570	2.513	391	1.758
13. Castel di Tora	307	277	584	537	225	687	165	521
14. Castelnuovo di Farfa	668	629	1.297	1.177	388	1.185	335	1.036
15. Castel Sant'Angelo	805	789	1.594	1.512	688	2.306	434	1.535
16. Cittaducale	2.418	2.469	4.887	4.566	1.492	4.978	1.170	3.965
17. Cittareale	569	549	1.118	1.058	501	2.070	310	1.366
18. Collalto Sabino	501	532	1.033	955	380	1.424	277	1.009
19. Colle di Tora	296	277	573	532	189	528	159	426
20. Collegiove	251	255	506	451	168	526	146	449
21. Collevèchio	1.010	1.013	2.023	1.935	590	1.971	492	1.638
22. Colli di Labro	363	320	683	650	220	616	189	537
23. Concerviano	433	386	819	729	260	823	221	690
24. Conigni	434	457	891	876	332	1.083	249	866
25. Contigliano	1.696	1.622	3.318	3.203	1.142	4.311	889	3.392
26. Cottanelo	506	502	1.008	948	331	1.162	263	923
27. Fara in Sabina	3.407	3.431	6.838	6.965	1.837	6.244	1.629	5.508

Segue Tav. 7 — Popolazione residente, popolazione presente, abitazioni, per comune

COMUNI	POPOLAZIONE				ABITAZIONI				
	Residente			Presente	Totale		di cui occupate		
	M	F	MF		Numero	Stanze	Numero	Stanze	
segue Provincia di RIETI									
28. Fiamignano	1.781	1.711	3.492	3.046	1.071	3.127	834	2.507	
29. Forano	1.178	1.191	2.369	2.262	674	2.199	595	1.935	
30. Frasso Sabino	299	312	611	598	245	827	174	601	
31. Grèccio	787	804	1.591	1.507	646	2.043	459	1.487	
32. Labro	291	267	558	545	223	736	159	512	
33. Leonessa	2.158	2.293	4.451	4.339	2.098	7.600	1.177	4.296	
34. Longone Sabino	708	655	1.363	1.281	474	1.579	360	1.224	
35. Magliano Sabina	2.157	2.191	4.348	4.391	1.216	4.163	1.148	3.923	
36. Marcellino	322	307	629	558	197	601	168	514	
37. Micigliano	217	210	427	376	247	727	123	376	
38. Mompeo	377	380	757	737	263	855	213	688	
39. Montàsola	296	249	545	460	197	709	152	549	
40. Montebuono	694	687	1.381	1.269	509	1.818	396	1.449	
41. Monteleone Sabino	743	730	1.473	1.373	387	1.340	311	1.066	
42. Montenero Sabino	280	261	541	522	165	526	127	423	
43. Monte San Giovanni in Sabina	423	387	810	770	226	829	197	687	
44. Montòpoli di Sabina	1.727	1.643	3.370	3.301	976	3.214	818	2.693	
45. Morro Reatino	268	284	552	543	228	638	173	481	
46. Nèspolo	259	270	529	450	216	737	143	492	
47. Orvinio	435	445	880	827	314	930	266	745	
48. Pagànico	215	220	435	401	211	647	131	463	
49. Pescorocchiano	2.999	2.803	5.802	5.192	1.467	5.405	1.316	4.787	
50. Petrella Salto	1.784	1.797	3.581	3.240	1.124	3.459	870	2.729	
51. Poggio Bustone	1.123	1.073	2.196	1.945	689	2.124	591	1.815	
52. Poggio Catino	619	566	1.185	1.130	452	1.487	321	1.024	
53. Poggio Mirteto	2.181	2.065	4.246	4.255	1.347	4.353	1.159	3.659	
54. Poggio Moiano	1.097	1.093	2.190	2.211	658	1.680	579	1.470	
55. Poggio Nativo	901	877	1.778	1.692	655	2.000	508	1.561	
56. Poggio San Lorenzo	305	296	601	584	183	567	142	404	
57. Posta	779	735	1.514	1.492	650	2.453	433	1.609	
58. Pozzàglia Sabino	582	611	1.193	1.125	426	1.129	327	870	
59. Rieti	17.919	17.522	35.441	35.932	9.047	32.677	8.219	29.678	
60. Rivodutri	731	710	1.441	1.361	467	1.512	402	1.265	
61. Roccantica	350	346	696	681	290	961	192	644	
62. Rocca Sinibalda	852	798	1.650	1.553	603	1.853	422	1.291	
63. Salisano	339	342	681	675	242	786	171	549	
64. Scandriglia	1.125	1.179	2.304	2.406	789	2.222	661	1.871	
65. Selci	579	568	1.147	1.085	327	1.059	282	886	
66. Stimigliano	869	869	1.738	1.721	544	1.763	464	1.483	
67. Tarano	739	740	1.479	1.412	522	1.720	375	1.206	
68. Tòffia	419	425	844	794	308	971	241	788	
69. Torricella in Sabina	684	685	1.369	1.314	478	1.521	362	1.118	
70. Torri in Sabina	839	798	1.637	1.543	592	2.093	426	1.527	
71. Turània	314	337	651	630	303	943	204	634	
72. Vacone	165	184	349	365	176	592	101	356	
73. Varco Sabino	286	275	561	494	181	637	135	460	
TOTALE	81.716	80.689	162.405	156.629	51.674	177.320	41.025	140.368	

PROVINCIA DI ROMA

1. Affile	1.051	950	2.001	1.893	574	1.980	459	1.592
2. Agosta	787	792	1.579	1.505	567	1.617	392	1.084
3. Albano Laziale	9.671	9.988	19.659	20.298	4.744	15.590	4.509	14.684
4. Allumiere	2.045	1.984	4.029	3.995	1.299	3.158	1.187	2.810
5. Anguillara Sabazia	1.683	1.513	3.296	3.226	847	2.712	737	2.201
6. Anticoli Corrado	561	548	1.109	1.056	489	1.362	315	861
7. Anzio	7.878	8.011	15.889	17.453	6.140	24.225	3.498	12.318
8. Arcinazzo Romano	883	823	1.706	1.628	510	1.919	406	1.487
9. Arciccia	3.857	4.085	7.942	8.567	2.121	6.765	1.837	5.437
10. Arsoli	833	898	1.731	1.714	556	1.798	467	1.480
11. Artena	4.045	3.857	7.902	7.673	2.035	6.089	1.844	5.537
12. Bellegra	1.789	1.611	3.400	3.201	886	2.433	752	2.089
13. Bracciano	4.250	3.959	8.209	10.478	2.292	7.529	2.111	6.900
14. Camerata Nuova	380	387	767	710	297	846	198	569
15. Campagnano di Roma	1.988	2.017	4.005	3.922	1.110	2.791	1.062	2.665
16. Canale Monterano	1.051	967	2.018	1.945	622	1.669	548	1.469
17. Canterano	284	306	590	578	281	820	161	466
18. Capena	1.210	1.148	2.358	2.336	731	2.173	644	1.876
19. Caprànica Prenestina	418	392	810	720	474	1.148	242	558
20. Carpineto Romano	2.813	2.801	5.614	5.298	1.521	4.930	1.395	4.541

Segue Tav. 7 — Popolazione residente, popolazione presente, abitazioni, per comune

COMUNI	POPOLAZIONE				ABITAZIONI			
	Residente			Presente	Totale		di cui occupate	
	M	F	MF		Numero	Stanze	Numero	Stanze
segue Provincia di ROMA								
21. Casape	616	637	1.253	1.196	494	1.246	376	997
22. Castel Gandolfo	2.259	2.136	4.395	4.857	1.178	4.010	1.016	3.221
23. Castel Madama	2.238	2.271	4.509	4.483	1.403	3.869	1.245	3.401
24. Castelnuovo di Porto	1.093	1.043	2.136	2.089	609	2.081	551	1.863
25. Castel San Pietro Romano	326	362	688	661	228	579	192	486
26. Cave	3.252	3.266	6.518	6.410	1.864	5.687	1.641	4.895
27. Cerreto Laziale	544	532	1.076	999	395	1.167	307	960
28. Cervara di Roma	360	383	743	703	343	1.180	197	687
29. Cerveteri	5.654	5.255	10.909	10.883	3.389	11.916	2.410	7.561
30. Ciciliano	579	593	1.172	1.087	477	1.268	342	901
31. Cineto Romano	339	361	700	660	419	1.186	187	507
32. Civitavecchia	19.096	19.042	38.138	40.916	9.730	32.191	9.213	30.286
33. Civitella San Paolo	766	709	1.475	1.469	456	1.110	399	975
34. Colferro	7.479	7.530	15.009	14.973	3.824	13.073	3.639	12.480
35. Colonna	981	937	1.918	1.910	560	1.698	515	1.574
36. Fiano Romano	1.386	1.378	2.764	2.856	776	2.247	718	2.065
37. Filacciano	251	285	536	585	227	649	154	454
38. Formello	1.062	1.005	2.067	2.053	574	1.729	514	1.554
39. Frascati	7.644	8.149	15.793	16.368	3.966	14.488	3.755	13.588
40. Galliciano nel Lazio	1.101	1.105	2.206	2.143	643	1.936	548	1.617
41. Gavigliano	916	919	1.835	1.686	506	1.711	430	1.455
42. Genazzano	2.391	2.445	4.836	4.832	1.359	3.843	1.201	3.403
43. Genzano di Roma	6.556	6.171	12.727	13.102	3.154	9.742	2.966	9.063
44. Gerano	684	692	1.376	1.367	552	1.421	400	1.010
45. Gorga	536	532	1.068	1.004	350	853	256	645
46. Grottaferrata	4.106	4.443	8.549	9.487	2.536	10.011	2.041	7.159
47. Guidonia Montecelio	11.424	10.781	22.205	22.438	5.729	17.830	5.267	16.441
48. Jenne	504	507	1.011	920	479	1.527	288	920
49. Labico	984	980	1.964	1.907	565	1.638	513	1.506
50. Lanuvio	2.273	2.225	4.498	4.432	1.033	3.183	969	2.943
51. Licenza	649	623	1.272	1.222	484	1.189	354	890
52. Magliano Romano	516	497	1.013	959	293	797	265	736
53. Mandela	338	324	662	614	220	790	173	568
54. Manziana	1.421	1.423	2.844	3.069	876	2.914	777	2.542
55. Marano Equo	456	462	918	839	364	1.146	254	803
56. Marcellina	1.966	1.892	3.858	3.716	1.165	3.181	1.132	3.092
57. Marino	14.940	15.434	30.374	30.705	7.621	23.652	7.319	22.452
58. Mazzano Romano	743	743	1.486	1.409	532	1.334	418	1.092
59. Mentana	5.353	5.211	10.564	10.799	2.807	8.408	2.610	7.713
60. Montecompatri	2.686	2.889	5.575	5.831	1.848	6.057	1.373	4.415
61. Monteflavio	698	673	1.371	1.274	352	1.052	339	988
62. Montelánico	1.014	1.048	2.062	1.895	676	2.175	570	1.864
63. Montelibretti	2.214	2.071	4.285	4.246	1.191	3.540	1.129	3.333
64. Monte Porzio Catone	1.698	1.669	3.367	3.512	940	3.136	783	2.406
65. Monterotondo	7.906	7.768	15.674	15.729	3.954	12.123	3.862	11.839
66. Montorio Romano	920	891	1.811	1.712	604	1.515	501	1.257
67. Moricone	1.024	940	1.964	1.843	649	1.866	533	1.567
68. Morlupo	1.444	1.467	2.911	2.957	853	2.622	769	2.336
69. Nazzano	626	607	1.235	1.330	365	1.158	317	992
70. Nemi	674	668	1.342	1.549	414	1.370	338	973
71. Nérola	720	737	1.457	1.423	480	1.449	409	1.250
72. Nettuno	9.261	9.359	18.620	19.705	4.885	15.899	4.069	12.920
73. Olévano Romano	3.173	3.108	6.281	6.098	1.649	5.086	1.456	4.456
74. Palestrina	5.127	5.180	10.307	10.642	2.617	8.539	2.378	7.707
75. Palombara Sabina	3.174	3.108	6.282	6.190	1.726	5.677	1.579	5.200
76. Percile	258	241	499	419	264	667	150	408
77. Pisoniano	731	780	1.511	1.432	606	1.666	447	1.302
78. Poli	973	921	1.894	1.828	707	1.705	561	1.288
79. Pomézia	5.717	4.870	10.587	10.970	3.468	11.699	2.022	6.591
80. Ponzano Romano	498	523	1.021	1.004	390	1.182	294	835
81. Riano	1.282	1.228	2.510	2.577	706	2.015	685	1.954
82. Rignano Flaminio	1.337	1.288	2.625	2.463	777	2.128	741	2.038
83. Riofreddo	406	422	828	776	386	1.283	223	712
84. Rocca Canterano	293	287	580	536	298	995	154	552
85. Rocca di Cave	296	298	594	545	278	646	155	373
86. Rocca di Papa	3.690	3.898	7.588	7.642	2.188	7.322	1.713	5.388
87. Rocciavivine	149	161	310	305	139	362	91	247
88. Rocca Priora	2.180	1.874	4.054	4.042	1.184	3.564	921	2.734
89. Rocca Santo Stefano	744	742	1.486	1.469	432	1.395	345	1.116
90. Roiate	571	580	1.151	1.110	361	927	284	744
91. Roma	1.053.081	1.135.079	2.188.160	2.245.716	572.184	2.024.210	536.757	1.891.449
92. Roviano	738	722	1.460	1.400	504	1.570	404	1.226
93. Sacrofano	868	888	1.756	1.713	522	1.770	454	1.540

Seque Tav. 7 — Popolazione residente, popolazione presente, abitazioni, per comune

COMUNI	POPOLAZIONE				ABITAZIONI				
	Residente			Presente	Totale		di cui occupate		
	M	F	MF		Numero	Stanze	Numero	Stanze	
<i>segue Provincia di ROMA</i>									
94. Sambuci	348	371	719	697	328	558	194	408	
95. San Gregorio da Sàssola	873	895	1.768	1.746	528	1.492	494	1.386	
96. San Polo dei Cavalieri	754	706	1.460	1.408	775	2.431	468	1.387	
97. Santa Marinella	3.123	3.124	6.247	7.379	2.647	11.481	1.554	5.241	
98. Sant'Angelo Romano	986	892	1.878	1.847	754	1.934	505	1.551	
99. Sant'Oreste	1.310	1.271	2.581	2.557	906	2.725	761	2.262	
100. San Vito Romano	1.905	1.990	3.895	3.897	1.076	3.346	927	2.779	
101. Saracinesco	99	81	180	166	327	708	63	135	
102. Segni	4.365	4.283	8.648	8.453	2.723	9.414	2.231	7.763	
103. Subiaco	4.393	4.202	8.595	8.732	2.372	7.755	2.097	6.898	
104. Tivoli	16.879	17.188	34.067	33.950	8.787	30.235	3.383	28.778	
105. Tolfa	2.520	2.537	5.057	4.930	1.407	4.181	1.308	3.817	
106. Torrita Tiberina	519	500	1.019	974	336	1.051	283	840	
107. Trevignano Romano	1.026	995	2.021	2.013	621	1.829	560	1.618	
108. Vallepietra	436	480	916	849	307	953	250	794	
109. Vallinfreda	300	291	591	587	256	914	165	582	
110. Valmontone	4.159	4.124	8.283	8.348	1.978	5.836	1.892	5.582	
111. Velletri	19.903	20.150	40.053	39.474	11.366	35.745	9.623	29.565	
112. Vicovaro	1.791	1.776	3.567	3.474	979	2.788	872	2.474	
113. Vivaro Romano	318	300	618	593	268	738	170	477	
114. Zagarolo	4.111	4.269	8.380	8.301	2.314	6.842	2.045	5.906	
TOTALE	1.347.548	1.427.832	2.775.380	2.842.268	739.928	2.561.460	660.067	2.339.372	

PROVINCIA DI LATINA

1. Aprilia	8.129	7.653	15.782	15.572	3.593	11.779	3.351	10.961
2. Bassiano	902	972	1.874	1.693	665	1.973	516	1.539
3. Campodimole	616	646	1.262	1.189	312	785	271	568
4. Castelforte	3.490	3.575	7.065	6.590	1.877	5.190	1.775	4.911
5. Cisterna di Latina	8.435	8.079	16.514	16.128	3.567	11.140	3.566	11.138
6. Cori	4.794	4.674	9.468	9.272	2.512	7.344	2.396	7.494
7. Fondi	10.987	10.790	21.777	20.876	4.595	14.714	4.456	14.206
8. Formia	10.179	10.349	20.528	20.859	4.752	16.410	4.459	15.116
9. Gaeta	10.342	10.227	20.569	21.441	5.179	15.346	4.860	13.792
10. Itri	3.418	3.387	6.805	6.188	1.526	4.795	1.482	4.671
11. Latina	24.798	24.533	49.331	49.668	9.930	36.343	9.729	36.029
12. Lènola	1.870	1.934	3.804	3.375	828	2.575	795	2.515
13. Maenza	1.647	1.551	3.198	3.036	908	2.451	785	2.139
14. Minturno	7.438	7.925	15.363	15.054	4.693	15.074	3.808	12.069
15. Monte San Biagio	2.776	2.760	5.536	5.236	1.638	4.599	1.346	3.900
16. Norma	1.795	1.664	3.459	3.368	1.150	2.518	987	2.200
17. Portinia	4.182	4.145	8.327	8.180	1.673	6.120	1.582	5.846
18. Ponza	2.297	2.365	4.664	4.322	1.535	4.504	1.225	3.620
19. Priverno	5.932	5.706	11.638	11.139	3.107	9.965	2.908	9.389
20. Prossedi	969	1.077	2.046	1.817	736	2.030	585	1.634
21. Roccaporga	1.962	1.864	3.826	3.626	1.171	2.454	1.076	2.244
22. Rocca Mássima	730	671	1.401	1.337	433	1.417	350	1.178
23. Roccasecca dei Volsci	659	604	1.263	1.189	387	1.237	320	1.068
24. Sabàudia	4.595	4.155	8.750	9.359	1.794	7.434	1.513	6.074
25. San Felice Circeo	2.691	2.647	5.338	5.347	1.626	5.924	1.232	4.031
26. Santi Cosma e Damiano	1.421	1.461	2.882	2.617	919	2.633	827	2.391
27. Sermoneta	2.329	2.256	4.585	4.510	915	3.113	910	3.097
28. Sezze	8.954	8.892	17.846	17.437	4.465	12.518	4.169	11.452
29. Sonnino	3.988	3.954	7.942	7.254	1.824	5.528	1.782	5.394
30. Sperlonga	1.679	1.679	3.358	3.187	781	2.213	707	1.876
31. Spigno Satùrnia	1.034	1.002	2.036	1.854	650	2.013	518	1.663
32. Terracina	14.954	14.797	29.751	28.590	6.945	22.708	6.355	20.410
33. Ventotena	618	450	1.068	979	335	905	225	603
TOTALE	160.612	158.444	319.056	312.289	77.021	246.952	70.866	125.318

PROVINCIA DI FROSINONE

1. Acquafondata	300	347	647	566	364	1.144	248	814
2. Acuto	887	999	1.886	1.987	735	2.051	495	1.349
3. Alatri	10.402	10.725	21.127	21.540	4.953	17.279	4.570	16.246
4. Avito	1.925	2.198	4.127	3.858	1.444	5.629	1.144	4.560
5. Anaseno	2.139	2.231	4.370	4.183	1.094	3.297	1.051	3.095

Segue Tav. 7 — Popolazione residente, popolazione presente, abitazioni, per comune

C O M U N I	P O P O L A Z I O N E				A B I T A Z I O N I				
	Residente			Presente	Totale		di cui occupate		
	M	F	MF		Numero	Stanze	Numero	Stanze	
segue Provincia di FROSINONE									
6. Anagni	7.664	7.475	15.139	15.740	3.990	11.786	3.718	11.050	
7. Aquino	1.875	1.935	3.810	3.656	871	3.320	800	3.038	
8. Arce	3.190	3.411	6.601	6.380	1.751	5.961	1.578	5.408	
9. Arnara	1.345	1.362	2.707	2.572	695	2.200	631	1.987	
10. Arpino	4.081	4.300	8.381	8.585	2.696	10.005	2.260	8.506	
11. Atina	2.429	2.589	5.018	4.915	1.469	5.589	1.273	4.894	
12. Ausonia	1.511	1.615	3.126	2.822	1.060	2.715	872	2.389	
13. Belmonte Castello	425	449	874	807	270	931	245	845	
14. Boville Ernica	4.167	4.058	8.225	7.974	1.755	6.530	1.635	6.205	
15. Broccostella	951	960	1.911	1.804	392	1.294	376	1.241	
16. Càmpoli Appennino	745	806	1.551	1.437	541	1.743	443	1.429	
17. Casalattico	293	367	660	649	287	974	204	692	
18. Casalvieri	1.993	2.249	4.242	3.686	1.442	6.312	1.363	5.990	
19. Cassino	10.442	10.663	21.105	20.903	5.583	19.914	5.070	18.052	
20. Castelliri	1.443	1.463	2.906	2.765	728	2.536	682	2.392	
21. Castelnuovo Parano	446	509	955	830	259	904	226	773	
22. Castrocielo	1.362	1.497	2.859	2.837	914	2.651	748	2.278	
23. Castro dei Volsi	2.519	2.802	5.321	5.180	1.467	5.148	1.367	4.698	
24. Ceccano	8.823	8.691	17.514	17.828	4.218	12.560	3.824	11.494	
25. Ceprano	3.971	4.059	8.030	7.805	2.213	6.868	2.046	6.294	
26. Cervaro	2.514	2.674	5.188	4.892	1.848	5.471	1.559	4.646	
27. Colfelice	844	909	1.753	1.638	539	1.650	485	1.487	
28. Collepardo	605	540	1.145	1.144	413	1.368	282	910	
29. Colle San Magno	827	888	1.715	1.522	483	1.326	412	1.136	
30. Coreno Ausonio	926	1.010	1.936	1.775	607	2.049	495	1.708	
31. Espèria	2.637	2.808	5.445	5.143	1.600	4.355	1.408	3.792	
32. Falvaterra	374	440	814	802	311	994	215	658	
33. Ferentino	7.755	8.039	15.794	15.652	4.675	12.287	4.200	11.099	
34. Filettino	382	406	788	802	766	2.552	280	929	
35. Fiuggi	2.831	2.925	5.756	5.756	1.532	6.052	1.373	4.900	
36. Fontana Liri	1.687	1.805	3.492	3.393	1.112	3.583	970	3.281	
37. Fontechiari	848	873	1.721	1.548	544	2.078	408	1.607	
38. Frosinone	15.388	15.767	31.155	30.975	7.985	27.326	7.589	25.969	
39. Fumone	1.068	1.057	2.125	2.023	685	2.099	552	1.556	
40. Gallinaro	765	867	1.632	1.523	524	2.309	477	1.821	
41. Giuliano di Roma	1.139	1.264	2.403	2.384	785	2.242	624	1.810	
42. Guarcino	1.178	1.249	2.427	2.269	734	2.516	627	2.229	
43. Isola del Liri	5.936	6.182	12.118	11.860	3.018	9.440	2.970	9.246	
44. Monte San Giovanni Campano	5.715	5.798	11.513	11.147	2.429	9.657	2.333	8.927	
45. Morolo	1.466	1.484	2.950	2.802	1.041	3.012	766	2.251	
46. Paliano	3.440	3.314	6.754	6.581	2.101	5.837	1.690	4.787	
47. Pàstena	1.131	1.212	2.343	2.207	730	2.253	568	1.844	
48. Pàtrica	1.316	1.315	2.631	2.528	827	3.037	663	2.423	
49. Pescosoldo	944	971	1.915	1.893	559	2.157	489	1.875	
50. Picinisco	1.059	1.098	2.157	1.946	806	3.124	553	2.165	
51. Pico	1.753	1.822	3.575	3.562	920	2.489	874	2.362	
52. Piedimonte San Germano	1.447	1.554	3.001	2.836	911	2.797	782	2.420	
53. Piglio	2.164	2.258	4.422	4.341	1.232	3.984	1.108	3.542	
54. Pignataro Interamna	1.017	1.121	2.138	2.130	684	1.934	527	1.568	
55. Pofi	2.486	2.574	5.060	4.854	1.390	4.389	1.201	3.798	
56. Pontecorvo	6.039	6.200	12.239	12.036	3.100	10.903	2.805	9.862	
57. Posta Fibreno	730	746	1.476	1.339	471	1.617	401	1.447	
58. Ripi	3.236	3.303	6.539	6.280	1.556	6.137	1.444	5.728	
59. Rocca d'Arce	614	636	1.250	1.125	431	1.468	345	1.224	
60. Roccasecca	3.199	3.429	6.628	6.195	1.962	6.343	1.763	5.684	
61. San Biàgio Saracinesco	525	558	1.083	851	370	1.115	336	1.024	
62. San Donato Val di Comino	1.474	1.782	3.256	3.095	1.047	3.746	936	3.294	
63. San Giòrgio a Liri	1.210	1.369	2.579	2.401	770	2.316	669	2.046	
64. San Giovanni Incàrico	1.925	2.111	4.036	3.579	1.021	2.501	930	2.250	
65. Sant'Ambrògio sul Garigliano	531	629	1.160	1.171	402	1.452	331	1.204	
66. Sant'Andrea	1.005	1.075	2.080	1.755	586	1.763	575	1.713	
67. Sant'Apollinare	1.124	1.282	2.406	2.317	718	2.560	628	2.275	
68. Sant'Elia Fiumeràpido	2.521	2.568	5.089	4.920	1.799	4.954	1.483	4.129	
69. Santopadre	1.008	1.002	2.010	1.919	546	2.165	470	1.853	
70. San Vittore del Lazio	1.047	1.091	2.138	2.031	555	1.729	555	1.729	
71. Serrone	1.240	1.242	2.482	2.361	771	2.261	663	1.902	
72. Settefrati	655	742	1.397	1.231	503	1.805	358	1.359	
73. Sgurgola	1.552	1.486	3.038	3.038	1.226	2.933	949	2.292	
74. Sora	11.706	11.950	23.656	22.794	5.481	19.692	5.212	18.606	
75. Strangolagalli	1.299	1.209	2.508	2.436	591	1.989	578	1.944	
76. Supino	2.232	2.216	4.448	4.389	1.327	4.086	1.174	3.636	
77. Terelle	859	864	1.723	1.552	588	1.566	432	1.186	
78. Torre Cajetani	553	574	1.127	1.039	245	732	224	657	

Seque Tav. 7 — Popolazione residente, popolazione presente, abitazioni, per comune

COMUNI	POPOLAZIONE				ABITAZIONI			
	Residente			Presente	Totale		di cui occupate	
	M	F	MF		Numero	Stanze	Numero	Stanze
segue Provincia di FROSINONE								
79. Tòrrice	2.734	2.727	5.461	5.161	1.163	4.173	1.097	3.924
80. Trevi nel Lazio	1.150	1.299	2.449	2.332	730	2.581	593	1.973
81. Trivigliano	623	649	1.272	1.338	321	1.013	312	982
82. Vallecorsa	1.883	1.951	3.834	3.684	1.137	3.491	1.015	3.042
83. Vallemàio	656	761	1.417	1.272	447	1.374	406	1.225
84. Vallerotonda	1.586	1.608	3.194	2.406	1.243	3.891	995	3.059
85. Vérolì	9.225	8.963	18.188	17.967	4.147	14.067	3.901	12.998
86. Vicalvi	433	433	866	784	288	1.081	218	829
87. Vico nel Lazio	1.029	1.039	2.068	1.865	629	2.088	519	1.694
88. Villa Latina	691	753	1.444	1.432	518	2.060	437	1.738
89. Villa Santa Lucia	962	1.163	2.125	1.976	637	2.062	591	1.935
90. Villa Santo Stéfano	856	939	1.795	1.741	578	1.398	497	1.212
91. Viticuso	413	422	835	693	278	782	270	745
TOTALE	215.499	222.755	438.254	424.742	121.264	399.802	107.461	354.965

PROVINCIA DI CASERTA

1. Ailano	817	894	1.711	1.602	500	1.461	496	1.444
2. Alife	2.986	3.110	6.096	6.071	1.716	4.743	1.632	4.519
3. Alvignano	2.466	2.536	5.002	4.753	1.353	4.095	1.267	3.777
4. Arienzo	2.228	2.376	4.604	4.523	1.161	2.718	1.135	2.638
5. Aversa	19.815	20.521	40.336	39.892	8.667	19.203	8.572	18.942
6. Bàia e Latina	1.143	1.186	2.329	1.941	656	2.249	618	2.135
7. Bellona	1.863	1.876	3.739	3.360	995	3.035	947	2.908
8. Caianello	687	749	1.436	1.287	316	1.233	311	1.210
9. Caiazzo	2.838	3.010	5.848	5.350	1.737	5.759	1.565	5.238
10. Calvi Risorta	2.270	2.406	4.676	4.650	1.296	4.157	1.255	4.007
11. Camigliano	752	832	1.584	1.452	477	1.969	419	1.681
12. Cancellò ed Arnone	2.531	2.503	5.034	4.776	1.138	3.388	983	2.924
13. Capodrise	2.159	2.203	4.362	4.133	1.148	2.312	1.128	2.273
14. Capriati a Volturno	1.006	1.073	2.079	1.889	531	1.552	504	1.466
15. Càpua	8.815	9.427	18.242	18.292	4.358	13.229	4.248	12.860
16. Carinaro	1.770	1.825	3.595	3.551	914	1.706	857	1.602
17. Carinola	6.423	7.004	13.427	12.684	3.971	11.063	3.561	9.762
18. Casagiove	4.308	4.574	8.882	8.633	2.254	6.039	2.212	5.945
19. Casal di Principe	7.176	6.804	13.980	13.588	2.936	7.348	2.856	7.120
20. Casaluce	2.650	2.670	5.320	5.354	1.283	2.737	1.268	2.710
21. Casapulla	2.195	2.387	4.582	4.419	1.142	3.292	1.142	3.292
22. Caserta	24.593	25.788	50.381	54.867	13.186	39.345	12.499	36.999
23. Castel Campagnano	1.021	1.027	2.048	1.885	618	1.748	563	1.593
24. Castel di Sasso	756	780	1.536	1.418	444	1.264	423	1.205
25. Castello d'Alife	575	632	1.211	1.097	308	943	291	894
26. Castel Morrone	1.857	2.012	3.869	3.801	1.091	3.240	1.060	3.160
27. Castel Volturno	1.649	1.599	3.248	3.159	864	2.789	630	1.930
28. Cervino	2.220	2.264	4.484	4.211	1.118	2.522	1.087	2.446
29. Cesa	2.354	2.370	4.724	4.606	1.019	2.209	964	2.088
30. Ciorlano	500	466	966	895	281	599	263	564
31. Conca della Campània	1.407	1.533	2.940	2.691	701	2.438	647	2.267
32. Curti	2.196	2.387	4.583	4.409	1.203	2.814	1.193	2.782
33. Dragoni	1.303	1.335	2.638	2.381	702	2.154	639	1.969
34. Fontegreca	477	504	981	902	292	789	257	684
35. Formicola	1.078	1.168	2.246	2.018	647	1.955	618	1.852
36. Francoise	2.275	2.345	4.620	4.474	1.167	3.227	1.042	2.774
37. Frignano	3.513	3.569	7.082	6.851	1.596	3.332	1.587	3.313
38. Galfo	826	974	1.800	1.666	442	1.358	433	1.320
39. Gallùccio	1.847	1.933	3.780	3.550	1.002	3.213	914	2.980
40. Giano Vetusto	415	504	919	843	318	1.001	289	934
41. Giòia Sannitica	2.020	1.982	4.002	3.618	1.138	3.273	1.021	2.964
42. Grazzanise	3.075	3.410	6.485	6.218	1.366	4.264	1.270	3.916
43. Gricignano di Aversa	1.909	1.950	3.859	3.791	870	1.515	859	1.477
44. Letino	581	588	1.169	1.015	362	1.162	307	988
45. Liberi	785	831	1.616	1.448	444	1.391	444	1.391
46. Lusciano	3.928	3.999	7.927	7.834	1.755	3.471	1.735	3.423
47. Macerata Campània	3.328	3.359	6.687	6.416	1.763	3.695	1.753	3.649
48. Maddaloni	15.229	15.795	31.024	30.861	7.414	14.869	7.136	14.279
49. Marcianise	12.034	12.451	24.485	23.800	6.172	12.705	6.029	12.164
50. Marzano Àppio	2.050	2.034	4.084	3.553	1.081	3.709	992	3.417
51. Mignano Monte Lungo	1.668	1.789	3.457	3.340	863	2.690	811	2.513
52. Mondragone	8.939	9.114	18.053	17.437	4.483	11.108	4.317	10.456
53. Orta di Àtèla	3.701	3.861	7.562	7.429	1.769	3.176	1.742	3.049

Seque Tav. 7 — Popolazione residente, popolazione presente, abitazioni, per comune

COMUNI	POPOLAZIONE				ABITAZIONI				
	Residente			Presente	Totale		di cui occupate		
	M	F	MF		Numero	Stanze	Numero	Stanze	
segue Provincia di CASERTA									
54. Parete	2.791	2.888	5.679	5.565	1.309	2.857	1.305	2.850	
55. Pastorano	1.147	1.208	2.355	2.177	680	2.197	627	1.997	
56. Piana di Caiazzo	1.333	1.435	2.768	2.585	865	2.632	800	2.431	
57. Piedimonte d'Alife	4.832	5.269	10.101	9.633	2.287	7.382	2.281	7.356	
58. Pietramelara	1.870	1.968	3.838	3.515	940	3.193	940	3.193	
59. Pietravairano	1.543	1.613	3.156	2.901	819	3.131	768	2.916	
60. Pignataro Maggiore	2.830	3.117	5.947	5.781	1.546	4.986	1.471	4.783	
61. Pontelatone	1.028	1.102	2.130	1.833	568	1.586	564	1.576	
62. Portico di Caserta	2.147	2.177	4.324	4.212	1.136	2.988	1.109	2.892	
63. Prata Sannita	1.014	1.048	2.062	1.923	595	1.706	527	1.538	
64. Pratella	1.059	1.063	2.122	1.883	600	1.479	545	1.363	
65. Presenzano	951	986	1.937	1.729	564	1.512	507	1.337	
66. Raviscanina	752	768	1.520	1.503	437	1.253	414	1.182	
67. Recale	1.781	1.880	3.661	3.535	932	2.488	911	2.441	
68. Riardo	1.100	1.078	2.178	1.930	601	1.740	578	1.673	
69. Rocca d'Evandro	1.929	1.950	3.879	3.629	1.161	3.872	991	3.261	
70. Roccamonfina	2.340	2.538	4.878	4.210	1.126	4.154	931	3.410	
71. Roccaromana	663	736	1.399	1.262	415	1.557	361	1.385	
72. Rocchetta e Croce	384	404	788	684	232	721	228	710	
73. Ruviano	1.366	1.333	2.699	2.606	725	2.027	681	1.886	
74. San Cipriano d'Aversa	7.636	7.449	15.085	14.893	3.005	6.830	2.990	6.796	
75. San Felice a Cancello	7.632	7.739	15.371	14.841	3.684	7.591	3.598	7.450	
76. San Gregorio Matese	753	746	1.499	1.410	394	1.081	358	965	
77. San Marcellino	3.042	3.064	6.106	6.092	1.296	2.944	1.285	2.926	
78. San Nicola la Strada	3.370	3.445	6.815	6.697	1.663	3.604	1.651	3.582	
79. San Pietro Infine	628	664	1.292	1.198	342	1.102	336	1.087	
80. San Potito Sannitico	876	891	1.767	1.617	483	1.554	447	1.445	
81. San Prisco	2.776	3.031	5.807	5.541	1.388	3.246	1.363	3.167	
82. Santa Maria a Vico	4.633	4.717	9.350	8.799	2.369	5.119	2.334	5.026	
83. Santa Maria Capua Vetere	14.304	15.720	30.024	31.359	7.673	21.730	7.371	20.650	
84. Santa Maria la Fossa	1.382	1.547	2.929	2.785	703	2.017	663	1.900	
85. San Tammaro	1.094	1.149	2.243	2.155	592	1.362	565	1.259	
86. Sant'Angelo d'Alife	1.344	1.432	2.776	2.468	804	3.113	733	2.803	
87. Sant'Arpino	2.407	2.485	4.892	4.727	1.112	2.158	1.061	2.029	
88. Sessa Aurunca	14.203	15.081	29.284	27.941	7.828	23.061	7.301	21.557	
89. Sparanise	2.772	3.043	5.815	5.878	1.551	4.048	1.456	3.779	
90. Succivo	2.173	2.262	4.435	4.406	1.022	2.066	1.007	2.022	
91. Teano	7.747	7.936	15.683	15.059	3.895	11.817	3.647	11.099	
92. Teverola	2.218	2.258	4.476	4.455	1.061	2.317	1.056	2.288	
93. Tora e Picilli	925	997	1.922	1.663	541	2.074	462	1.783	
94. Tréntola-Ducenta	4.495	4.691	9.186	9.022	2.019	4.396	1.977	4.310	
95. Vairano Patenora	2.383	2.421	4.804	4.575	1.441	4.361	1.377	4.173	
96. Valle Agricola	675	660	1.335	1.182	352	1.029	332	955	
97. Valle di Madcaloni	1.270	1.341	2.611	2.401	658	1.692	647	1.657	
98. Villa di Briano	2.469	2.442	4.911	4.811	1.109	2.441	1.105	2.428	
99. Villa Literno	3.435	3.395	6.830	6.698	1.484	3.550	1.466	3.501	
100. Vitulazio	1.609	1.719	3.328	3.109	997	2.556	887	2.254	
TOTALE	318.122	331.205	649.327	633.562	162.032	429.576	154.305	406.964	

PROVINCIA DI BENEVENTO

1. Airola	2.823	3.001	5.824	5.727	1.531	4.667	1.429	4.336
2. Amorosi	1.428	1.542	2.970	2.815	751	2.687	735	2.604
3. Apice	3.231	3.345	6.626	6.224	1.736	5.237	1.554	4.702
4. Apollosa	1.524	1.501	3.025	2.871	776	2.010	729	1.881
5. Arpàia	915	948	1.863	1.779	499	1.160	462	1.062
6. Arpaiese	528	582	1.110	1.041	338	1.012	309	910
7. Basélice	1.773	1.822	3.595	3.254	893	2.346	847	2.150
8. Benevento	26.908	28.473	55.381	54.998	11.958	38.683	11.507	37.181
9. Bonea	877	944	1.821	1.740	532	1.398	495	1.296
10. Bucciano	785	808	1.593	1.508	435	1.223	412	1.149
11. Buonalbergo	1.251	1.371	2.622	2.356	830	2.234	665	1.854
12. Calvi	1.552	1.547	3.099	2.914	696	2.315	696	2.315
13. Campolattaro	760	748	1.508	1.392	415	1.576	362	1.386
14. Campoli del Monte Taburno	909	923	1.832	1.776	481	1.337	473	1.328
15. Casalduni	1.114	1.155	2.269	2.138	539	1.678	506	1.570
16. Castelfranco in Miscano	974	1.013	1.987	1.836	623	1.352	562	1.245
17. Castelpagano	1.205	1.243	2.448	2.272	896	2.371	572	1.585
18. Castelpoto	1.065	1.108	2.173	2.098	664	1.503	616	1.396
19. Castelvénere	1.181	1.245	2.426	2.304	738	2.232	657	1.990

Seque Tav. 7 — Popolazione residente, popolazione presente, abitazioni, per comune

C O M U N I	P O P O L A Z I O N E				A B I T A Z I O N I			
	Residente			Presente	Totale		di cui occupate	
	M	F	MF		Numero	Stanze	Numero	Stanze
segue Provincia di BENEVENTO								
20. Castelvètere in Val Fortore	1.660	1.845	3.505	3.277	1.215	2.849	864	2.201
21. Cautano	986	1.070	2.056	1.949	597	2.105	495	1.762
22. Ceppaloni	2.166	2.111	4.277	4.105	1.190	4.345	1.057	3.905
23. Cerreto Sannita	2.553	2.809	5.362	5.312	1.307	4.720	1.244	4.423
24. Circello	1.890	1.946	3.836	3.870	841	2.892	714	2.621
25. Colle Sannita	1.955	2.167	4.122	3.756	1.153	3.386	1.006	2.989
26. Cusano Mutri	2.489	2.574	5.063	4.479	1.248	4.901	1.170	4.557
27. Dugenta	1.319	1.377	2.696	2.520	698	1.942	665	1.855
28. Durazzano	1.207	1.264	2.471	2.311	588	1.951	571	1.895
29. Faicchio	1.988	2.018	4.006	3.695	1.141	3.916	1.020	3.547
30. Foglianise	1.422	1.583	3.005	2.832	740	2.221	722	2.164
31. Foiano di Val Fortore	1.066	1.077	2.143	1.971	749	1.732	574	1.356
32. Fòrchia	567	591	1.158	1.053	295	765	276	717
33. Fragneto l'Abate	925	982	1.907	1.752	547	1.647	468	1.413
34. Fragneto Monforte	1.129	1.131	2.260	2.146	667	2.275	562	1.916
35. Frasso Telesino	1.976	2.049	4.025	3.598	1.068	3.312	1.042	3.210
36. Ginestra degli Schiavoni	506	504	1.010	855	348	680	276	573
37. Guàrdia Sanframondi	3.235	3.307	6.542	6.277	2.107	5.891	2.013	5.554
38. Limàtola	1.619	1.636	3.255	3.034	812	2.781	777	2.666
39. Melizzano	1.213	1.267	2.480	2.277	662	2.253	626	2.111
40. Moiano	2.002	2.114	4.116	3.928	1.131	3.384	1.074	3.193
41. Molinara	1.125	1.207	2.332	2.159	696	2.555	654	2.390
42. Montefalcone di Val Fortore	1.523	1.645	3.168	2.879	914	2.402	855	2.249
43. Montesarchio	5.269	5.606	10.875	10.530	2.683	6.973	2.539	6.532
44. Morcone	4.466	4.517	8.983	8.498	2.273	8.865	2.032	7.980
45. Paduli	2.566	2.569	5.135	4.768	1.504	3.620	1.331	3.215
46. Pago Veiano	1.478	1.524	3.002	2.748	732	2.001	695	1.901
47. Pannarano	1.463	1.497	2.960	2.699	828	1.789	739	1.605
48. Paolisi	934	979	1.913	1.847	511	1.549	471	1.434
49. Paupisi	965	1.004	1.969	1.952	536	1.793	524	1.747
50. Pesco Sannita	1.415	1.456	2.871	2.622	901	2.588	790	2.333
51. Pietraròja	519	636	1.155	1.068	412	1.542	262	1.086
52. Pietrelcina	1.902	1.968	3.870	3.687	1.204	3.233	1.028	2.845
53. Ponte	1.126	1.207	2.333	2.296	590	2.077	566	2.006
54. Pontelandolfo	3.096	3.121	6.217	5.792	1.439	5.006	1.420	4.932
55. Puglianello	609	644	1.253	1.193	367	1.330	340	1.242
56. Reino	835	874	1.709	1.583	555	1.630	437	1.345
57. San Bartolomeo in Galdo	4.358	4.409	8.767	7.676	2.946	6.095	2.475	5.107
58. San Giòrgio del Sànnio	2.624	2.899	5.523	5.431	1.337	4.358	1.228	3.990
59. San Giòrgio la Molara	2.446	2.449	4.895	4.590	1.309	4.223	1.115	3.610
60. San Lèucio del Sànnio	1.768	1.758	3.526	3.363	1.026	3.708	884	3.213
61. San Lorenzello	1.148	1.168	2.316	2.209	574	2.408	548	2.261
62. San Lorenzo Maggiore	1.369	1.446	2.815	2.649	780	2.567	684	2.264
63. San Lupo	749	774	1.523	1.436	399	1.475	381	1.417
64. San Marco dei Cavoti	2.143	2.280	4.423	4.228	1.349	5.567	1.175	4.931
65. San Martino Sannita	834	869	1.703	1.484	462	1.592	439	1.492
66. San Nazzaro	412	407	819	699	199	754	186	710
67. San Nicola Manfredi	1.520	1.533	3.053	2.812	767	2.628	735	2.489
68. San Salvatore Telesino	1.688	1.763	3.451	3.258	955	2.950	885	2.752
69. Santa Croce del Sànnio	816	940	1.756	1.665	621	2.509	466	1.902
70. Sant'Agata de' Goti	5.951	6.030	11.981	11.328	3.155	9.096	3.066	8.808
71. Sant'Angelo a Cùpolo	1.971	1.965	3.936	3.603	1.206	3.671	955	3.052
72. Sassinoro	599	643	1.242	1.162	372	1.380	316	1.180
73. Solopaca	2.706	2.650	5.356	5.269	1.579	5.253	1.473	4.833
74. Telese	1.597	1.722	3.319	3.130	857	2.624	847	2.581
75. Tocco Càudio	1.029	1.062	2.091	1.969	537	1.792	476	1.651
76. Torrecuso	1.905	1.996	3.901	3.795	996	3.248	962	3.137
77. Vitulano	1.543	1.669	3.212	3.036	894	3.124	785	2.734
TOTALE	153.193	159.827	313.020	297.153	82.900	256.944	75.568	235.524

PROVINCIA DI NAPOLI

1. Acerra	13.271	13.379	26.650	26.261	6.342	11.711	6.102	11.321
2. Afragola	23.086	22.795	45.881	45.342	10.297	20.749	10.232	20.592
3. Agèrola	3.370	3.442	6.812	6.473	1.475	5.522	1.310	4.786
4. Anacapri	1.747	1.832	3.579	3.666	1.059	3.354	915	2.696
5. Arzano	7.824	8.018	15.842	15.852	3.484	5.747	3.470	5.722
6. Bàcoli	8.808	8.587	17.395	17.366	4.087	10.087	3.698	8.857
7. Barano d'Ischia	2.833	2.936	5.769	5.563	1.682	4.449	1.326	3.624
8. Boscoreale	8.646	8.569	17.215	16.852	4.253	8.607	4.044	8.194

Seque Tav. 7 — Popolazione residente, popolazione presente, abitazioni, per comune

C O M U N I	P O P O L A Z I O N E				A B I T A Z I O N I			
	Residente			Presente	Totale		di cui occupate	
	M	F	MF		Numero	Stanze	Numero	Stanze

segue Provincia di NAPOLI

9. Boscotrecase	10.446	10.581	21.027	20.671	5.044	10.776	4.923	5	10.530
10. Brusciano	4.002	4.000	8.002	7.748	1.867	3.553	1.840		3.513
11. Caivano	11.555	11.601	23.156	23.031	5.607	10.315	5.560		10.199
12. Calvizzano	2.654	2.739	5.393	5.242	1.223	2.645	1.197		2.588
13. Camposano	2.038	2.023	4.061	3.901	995	2.314	981		2.275
14. Capri	3.556	3.710	7.266	7.683	2.289	7.401	1.975		5.932
15. Carbonara di Nola	798	847	1.645	1.563	447	933	428		379
16. Cardito	5.517	5.564	11.081	11.032	2.453	4.501	2.419		4.426
17. Casalnuovo di Napoli	7.987	8.118	16.105	15.842	3.873	7.369	3.706		7.088
18. Casamarciano	1.035	1.063	2.098	2.043	544	1.530	537		1.503
19. Casamicciola Terme	2.430	2.553	4.983	5.015	1.298	4.343	1.192		3.399
20. Casandrino	2.637	2.732	5.369	5.268	1.140	2.280	1.111		2.208
21. Casavatore	2.844	2.959	5.803	5.782	1.311	2.183	1.239		2.057
22. Casola di Napoli	1.682	1.676	3.358	3.248	749	1.513	728		1.477
23. Casòria	12.807	13.470	26.277	26.615	5.963	12.877	5.781		12.343
24. Castellammare di Stàbia	31.733	32.885	64.618	64.347	14.554	38.319	13.844		36.051
25. Castello di Cisterna	1.467	1.418	2.885	2.823	699	1.318	594		1.310
26. Cèrcola	5.509	5.562	11.071	10.989	2.678	5.980	2.464		5.566
27. Ciciliano	4.275	4.351	8.626	8.441	2.158	4.770	2.147		4.742
28. Cimitile	2.603	2.744	5.347	5.223	1.356	3.862	1.345		3.804
29. Comiziano	784	829	1.613	1.565	428	1.159	425		1.147
30. Crispano	1.441	1.515	2.956	2.920	669	1.291	658		1.259
31. Forio	3.571	3.638	7.209	7.216	1.839	6.009	1.515		4.809
32. Frattamaggiore	14.664	15.354	30.018	29.785	6.760	13.649	6.682		13.500
33. Frattaminore	3.784	3.790	7.574	7.451	1.715	2.970	1.697		2.912
34. Giugliano in Campània	14.934	15.495	30.429	30.292	7.098	13.840	6.824		13.086
35. Gragnano	10.814	10.706	21.520	20.990	4.398	11.046	4.165		10.293
36. Grumo Nevano	5.704	6.106	11.810	11.579	2.865	5.929	2.577		5.317
37. Ischia	5.662	5.754	11.416	12.152	2.889	8.511	2.703		7.757
38. Lacco Ameno	1.250	1.263	2.513	2.560	556	2.105	444		1.554
39. Lèttère	2.092	2.107	4.199	4.134	883	2.393	863		2.322
40. Liveri	873	925	1.798	1.776	464	1.324	431		1.232
41. Marano di Napoli	9.598	9.687	19.285	18.998	4.306	8.533	4.288		8.492
42. Mariglianella	1.843	2.020	3.863	3.746	967	2.134	948		2.100
43. Marigliano	9.428	9.984	19.412	19.146	4.904	11.967	4.794		11.698
44. Massa Lubrense	4.417	4.741	9.158	9.071	2.389	7.292	2.074		6.308
45. Melito di Napoli	3.636	3.710	7.346	7.288	1.644	3.298	1.541		3.290
46. Meta	3.141	3.496	6.637	6.444	1.902	6.850	1.505		5.716
47. Monte di Pròcida	5.144	5.121	10.265	9.383	2.370	6.287	2.229		5.832
48. Mugnano di Napoli	5.775	5.872	11.647	11.587	2.611	5.343	2.546		5.182
49. Napoli	567.614	615.201	1.182.815	1.196.478	265.125	784.502	252.126		742.306
50. Nola	12.103	12.520	24.623	24.523	5.866	15.554	5.521		15.041
51. Ottaviano	8.031	8.289	16.320	16.098	3.835	9.743	3.680		9.194
52. Palma Campània	5.865	6.149	12.014	11.762	2.939	7.287	2.856		6.984
53. Piano di Sorrento	4.128	4.509	8.637	8.351	2.074	7.000	1.926		6.380
54. Pimonte	1.816	1.743	3.559	3.532	760	1.778	753		1.763
55. Poggiomarino	6.160	6.328	12.488	12.220	3.071	6.172	3.047		6.063
56. Pòllena Tròcchia	2.651	2.734	5.385	5.286	1.214	2.788	1.186		2.728
57. Pomigliano d'Arco	10.854	10.953	21.807	21.643	5.287	11.655	5.035		11.175
58. Pompei	10.143	10.223	20.366	20.142	4.550	10.171	4.474		9.998
59. Pòrtici	24.161	26.212	50.373	51.397	11.628	35.529	11.149		33.339
60. Pozzuoli	25.610	25.698	51.308	52.540	10.416	27.089	9.594		24.504
61. Pròcida	4.942	4.953	9.895	9.050	2.596	7.660	2.390		7.334
62. Qualiano	3.722	3.806	7.528	7.417	1.738	3.119	1.711		3.075
63. Quarto	3.344	3.342	6.686	6.608	1.533	2.764	1.433		2.567
64. Resina	22.433	22.715	45.148	44.491	9.699	20.950	9.215		19.782
65. Roccarainola	2.276	2.392	4.668	4.441	1.215	3.189	1.200		3.136
66. San Gennaro Vesuviano	3.075	3.024	6.099	5.948	1.435	3.584	1.386		3.448
67. San Giòrgio a Cremano	10.853	11.570	22.423	24.814	5.151	14.653	4.748		13.115
68. San Giuseppe Vesuviano	10.233	10.351	20.584	20.348	4.552	10.519	4.497		10.390
69. San Pàolo Bel Sito	1.350	1.516	2.866	2.807	706	2.011	677		1.889
70. San Sebastiano al Vesùvio	1.717	1.747	3.464	3.411	883	2.074	792		1.840
71. Sant'Agnello	2.826	3.110	5.936	5.849	1.474	4.898	1.381		4.419
72. Sant'Anastàsia	8.222	8.558	16.780	16.751	3.785	8.466	3.527		7.753
73. Sant'Antimo	9.022	9.334	18.356	17.879	4.088	8.236	4.017		8.033
74. Sant'Antònio Abate	5.083	5.205	10.288	10.229	2.299	4.693	2.270		4.509
75. San Vitaliano	1.349	1.460	2.809	2.804	784	2.162	745		2.073
76. Saviano	4.982	5.277	10.259	9.975	2.376	6.201	2.336		6.093
77. Scisciano	1.752	1.773	3.525	3.443	943	2.599	868		2.428
78. Serrara Fontana	1.170	1.153	2.323	2.277	635	1.984	556		1.710
79. Somma Vesuviana	8.815	9.072	17.887	17.818	4.407	9.661	4.190		9.155
80. Sorrento	5.687	6.081	11.768	12.531	2.751	9.195	2.623		8.615
81. Striano	2.269	2.233	4.502	4.308	1.101	2.281	1.097		2.271

Segue Tav. 7 — Popolazione residente, popolazione presente, abitazioni, per comune

COMUNI	POPOLAZIONE				ABITAZIONI			
	Residente			Presente	Totale		di cui occupate	
	M	F	MF		Numero	Stanze	Numero	Stanze
<i>segue</i> Provincia di NAPOLI								
82. Terzigno	4.990	5.170	10.160	10.087	2.441	4.944	2.341	4.765
83. Torre Annunziata	28.738	29.662	58.400	57.292	12.402	29.958	12.120	29.223
84. Torre del Greco	38.290	39.286	77.576	74.382	18.144	46.344	17.212	43.807
85. Tufino	1.418	1.509	2.927	2.752	760	1.973	737	1.889
86. Vico Equense	7.282	7.284	14.566	14.548	3.580	10.476	3.237	9.144
87. Villaricca	3.593	3.861	7.454	7.398	1.679	3.225	1.587	3.072
88. Visciano	1.662	1.772	3.434	3.215	899	1.926	899	1.926
89. Volla	2.638	2.617	5.255	5.184	1.189	2.132	1.142	1.995
TOTALE	1.178.584	1.242.659	2.421.243	2.423.994	552.594	1.472.083	526.798	1.391.119

PROVINCIA DI AVELLINO

1. Aiello del Sabato	1.407	1.480	2.887	2.462	693	2.147	638	2.000
2. Altavilla Irpina	3.244	3.424	6.668	6.217	1.880	4.927	1.664	4.357
3. Andretta	2.032	2.121	4.153	3.484	1.293	3.781	1.266	3.652
4. Aquilònia	1.979	1.912	3.891	3.416	1.015	2.812	926	2.537
5. Ariano Irpino	12.968	13.067	26.035	23.634	6.672	16.916	6.190	15.765
6. Atripalda	3.959	4.199	8.158	7.699	1.902	6.131	1.902	6.131
7. Avella	2.754	2.876	5.630	5.456	1.436	3.721	1.407	3.623
8. Avellino	20.054	21.771	41.825	42.402	9.783	35.292	9.200	33.149
9. Bagnoli Irpino	2.212	2.216	4.428	3.866	1.060	3.917	971	3.405
10. Baiano	2.135	2.209	4.344	4.161	1.087	2.819	1.077	2.804
11. Bisaccia	3.898	3.747	7.645	6.559	2.541	4.988	2.205	4.453
12. Bonito	1.631	1.843	3.474	3.209	973	3.105	912	2.910
13. Cairano	619	650	1.269	1.125	407	1.068	373	976
14. Calabritto	2.101	2.134	4.235	3.882	1.236	3.079	1.158	2.880
15. Calitri	4.267	4.234	8.501	7.371	2.438	4.650	2.186	4.171
16. Càndida	677	682	1.359	1.076	319	1.117	297	1.027
17. Caposele	2.134	2.179	4.313	4.094	1.137	2.915	1.076	2.765
18. Capriglia Irpina	1.064	1.102	2.166	1.963	503	1.791	455	1.599
19. Carife	1.462	1.436	2.898	2.498	832	2.351	804	2.214
20. Casalbore	1.240	1.267	2.507	2.255	834	1.890	670	1.564
21. Cassano Irpino	827	880	1.707	1.551	453	1.508	421	1.422
22. Castel Baronia	846	876	1.722	1.515	538	1.286	451	1.118
23. Castelfranci	1.490	1.591	3.081	2.759	816	2.582	754	2.377
24. Castelvètere sul Calore	1.139	1.207	2.346	2.165	806	2.198	706	1.932
25. Cervinara	5.261	5.500	10.761	9.814	2.494	7.218	2.397	6.852
26. Cesinali	728	793	1.521	1.435	402	1.261	354	1.119
27. Chianche	571	617	1.188	1.075	314	1.141	267	960
28. Chiusano di San Domènico	1.471	1.478	2.949	2.590	874	2.522	798	2.341
29. Contrada	1.376	1.424	2.800	2.620	697	2.179	625	1.918
30. Conza della Campània	1.362	1.409	2.771	2.394	850	2.398	808	2.275
31. Domicella	868	937	1.805	1.786	469	1.142	452	1.095
32. Flùmeri	1.362	1.455	2.817	2.512	741	2.087	677	1.920
33. Fontanarosa	2.114	2.344	4.458	4.095	1.149	3.337	1.079	3.137
34. Forino	2.299	2.439	4.738	4.511	1.185	3.279	1.103	2.980
35. Frigento	2.582	2.666	5.248	4.692	1.395	3.742	1.284	3.464
36. Gesualdo	2.676	2.681	5.357	4.877	1.520	4.272	1.327	3.790
37. Greci	1.061	1.106	2.167	2.003	946	2.392	662	1.809
38. Grottaminarda	3.885	3.855	7.740	6.678	2.115	5.109	1.832	4.506
39. Grottolella	793	805	1.598	1.502	407	1.378	381	1.263
40. Guàrdia Lombardi	2.368	2.364	4.732	4.028	1.544	3.825	1.301	3.250
41. Lacedònia	2.797	2.795	5.592	4.854	1.796	3.737	1.571	3.154
42. Làpio	1.213	1.225	2.438	2.177	626	2.086	594	1.991
43. Làuro	1.514	1.599	3.113	2.919	857	2.481	794	2.239
44. Lioni	3.121	3.394	6.515	5.870	1.856	5.682	1.612	5.012
45. Luogosano	897	898	1.795	1.635	486	1.319	452	1.212
46. Manocalzati	1.228	1.292	2.520	2.316	609	2.037	569	1.875
47. Marzano di Nola	773	816	1.589	1.517	416	1.164	408	1.142
48. Melito Irpino	1.086	1.138	2.224	2.026	733	1.895	581	1.590
49. Mercogliano	2.002	2.117	4.119	4.051	872	2.803	833	2.632
50. Mirabella Eclano	4.292	4.516	8.808	8.303	2.175	7.566	1.998	7.025
51. Montaguto	675	759	1.434	1.302	685	1.274	520	973
52. Montecalvo Irpino	2.965	3.008	5.973	5.427	1.809	4.135	1.638	3.683
53. Montefalcione	2.125	2.175	4.300	3.393	979	3.361	880	3.035
54. Monteforte Irpino	2.164	2.193	4.357	4.200	1.073	3.399	987	3.114
55. Montefrèdane	1.226	1.174	2.400	2.113	587	1.874	552	1.741
56. Montefusco	1.014	1.026	2.040	1.812	553	2.048	481	1.743
57. Montella	4.356	4.292	8.648	7.616	2.012	7.668	1.991	7.541
58. Montemarano	2.312	2.444	4.756	4.228	1.502	5.457	1.215	4.566

Segue Tav. 7 — Popolazione residente, popolazione presente, abitazioni, per comune

COMUNI	POPOLAZIONE				ABITAZIONI				
	Residente			Presente	Totale		di cui occupate		
	M	F	MF		Numero	Stanze	Numero	Stanze	
segue Provincia di AVELLINO									
59. Montemiletto	2.781	2.784	5.565	4 797	1.439	4.547	1.349	4.276	
60. Monteverde	1.195	1.246	2.441	2 171	716	1.754	664	1.645	
61. Montoro Inferiore	3 855	3.992	7.847	7 394	1.873	4.758	1.807	4.557	
62. Montoro Superiore	2.706	2.796	5 502	5 134	1.279	3.526	1.188	3.240	
63. Morra De Sanctis	1.363	1.376	2.739	2.243	917	2.447	762	2.095	
64. Moschiano	823	792	1.615	1.496	394	1.296	368	1.200	
65. Mugnano del Cardinale	2.315	2.458	4.773	4.556	1.109	2.687	1.093	2.647	
66. Nusco	2 813	3.053	5.866	5.374	1.397	5.551	1.258	5.044	
67. Ospedaletto d'Alpinolo	876	901	1.777	1.615	424	1.410	393	1.320	
68. Pago del Vallo di Lauro	734	799	1.533	1.371	392	1.000	374	957	
69. Parolise	357	378	735	648	217	752	191	617	
70. Paternòpoli	1.787	1.924	3 711	3.210	907	2.652	895	2.607	
71. Petruro Irpino	344	356	700	629	205	675	184	584	
72. Pietradefusi	1.582	1.692	3 274	2.965	850	2.807	808	2.618	
73. Pietrastornina	1.464	1.489	2 953	2.599	1.086	3.238	790	2.357	
74. Prata di Principato Ultra	1.418	1.504	2.922	2.704	831	2.976	745	2.664	
75. Pràtola Serra	1.859	1.874	3.733	3.181	901	3.156	836	2.889	
76. Quadrelle	523	576	1.099	962	290	904	270	824	
77. Quindici	1.534	1.594	3.128	2.983	773	1.728	741	1.624	
78. Roccabascerana	1.540	1.590	3.130	2.960	970	3.160	808	2.680	
79. Rocca San Felice	755	717	1.472	1.319	405	991	360	862	
80. Rotondi	1 584	1.669	3.253	3.003	766	2.078	739	1.997	
81. Salza Irpina	543	544	1.087	966	333	1.058	282	844	
82. San Mango sul Calore	1.170	1.202	2 372	2 060	850	2.623	700	2.232	
83. San Martino Valle Caudina	3.165	3.187	6.352	5.884	1.658	4.957	1.561	4.670	
84. San Michele di Serino	852	925	1.777	1.607	466	1.723	465	1.720	
85. San Nicola Baronia	592	597	1.189	995	329	942	311	876	
86. San Potito Ultra	749	740	1.489	1.272	348	1.276	323	1.161	
87. San Sossio Baronia	1.166	1.189	2 355	2.104	832	1.953	629	1.533	
88. Santa Lucia di Serino	689	677	1.366	1.262	357	978	352	961	
89. Sant'Andrea di Conza	1.335	1.431	2 766	2 334	813	2.255	775	2.181	
90. Sant'Angelo all'Esca	773	841	1.614	1.479	539	1.616	435	1.359	
91. Sant'Angelo a Scala	465	478	943	876	344	909	246	646	
92. San Angelo dei Lombardi	3.167	3.294	6.461	6.047	1.603	4.835	1.508	4 551	
93. Santa Paolina	994	1 015	2 009	1.716	518	2.132	456	1.905	
94. Sant'Arcangelo Trimonte	597	636	1.233	1.102	415	1.207	345	1.054	
95. Santo Stefano del Sole	878	921	1.799	1.638	499	1.655	471	1.570	
96. Savignano di Puglia	1.340	1.375	2.715	2.453	1.053	2.302	778	1.744	
97. Scampitela	1.052	1.049	2.101	1.695	563	1.171	519	1.086	
98. Senérchia	738	739	1.477	1.412	518	1.226	444	1.069	
99. Serino	3.477	3.517	6.994	5.865	1.669	5.442	1.554	5.008	
100. Sirignano	487	549	1.036	960	265	704	256	676	
101. Solofra	4.117	4.264	8.381	7.966	1.704	4.982	1.627	4.568	
102. Sorbo Sèrpico	403	397	800	690	262	688	200	518	
103. Sperone	910	869	1.779	1.721	427	1.110	425	1.103	
104. Sturmo	1.993	2.034	4 027	3.412	923	2.860	873	2 685	
105. Summonte	874	887	1.761	1.570	407	1.541	369	1.361	
106. Taurano	791	791	1.582	1.450	424	1.071	406	1.024	
107. Taurasi	1.435	1.496	2.931	2.742	777	2.424	759	2 374	
108. Teora	1 495	1.523	3.018	2.465	893	2.950	739	2 470	
109. Torella dei Lombardi	1.740	1.835	3.575	2.756	1.094	3.509	975	3.147	
110. Torre le Nocelle	917	999	1.916	1.646	505	1.851	470	1.694	
111. Torrioni	375	377	752	672	179	728	155	649	
112. Treviso	831	875	1.706	1.409	487	1.367	445	1.197	
113. Tufo	909	950	1.859	1.734	490	1.429	459	1.321	
114. Vallata	2.574	2.543	5.117	4.446	1.480	3.517	1.231	2 905	
115. Vallesaccarda	935	932	1.867	1.577	754	1.761	512	1.286	
116. Venticano	1.331	1.331	2.662	2.405	613	2.441	577	2.303	
117. Villamàina	664	694	1.358	1.147	397	1.245	366	1.135	
118. Villanova del Battista	1.540	1.514	3.054	2.450	1.008	2.157	853	1.863	
119. Volturara Irpina	2.355	2.364	4.719	3.734	1.257	3.601	1.257	3.601	
120. Zungoli	1.301	1.323	2.624	2.159	841	1.795	650	1.459	
TOTALE	228 603	236 301	464 904	422 382	124 417	362 343	113 113	330 691	

PROVINCIA DI SALERNO

1. Acerno	1.636	1.699	3.337	3.128	815	2.600	733	2.282
2. Agròpoli	4.706	4.628	9.334	8.855	2.149	7.267	2.076	6.972
3. Albanella	2.858	2.879	5.737	5.350	1.655	4.839	1.534	4.502
4. Alfano	561	585	1.146	1.056	244	834	238	813

Segue Tav. 7 — Popolazione residente, popolazione presente, abitazioni, per comune

COMUNI	POPOLAZIONE				ABITAZIONI				
	Residente			Presente	Totale		di cui occupate		
	M	F	M F		Numero	Stanze	Numero	Stanze	
segue Provincia di SALERNO									
5. Altavilla Silentina	3.603	3.373	6.976	6.613	1.807	5.773	1.667	5.331	
6. Amalfi	3.619	3.544	7.163	6.849	1.619	4.989	1.522	4.737	
7. Angri	10.570	11.289	21.859	21.432	5.211	11.867	4.818	10.589	
8. Aquara	1.424	1.514	2.938	2.720	891	2.569	871	2.495	
9. Ascea	2.439	2.391	4.830	4.581	1.185	3.614	1.184	3.611	
10. Atena Lucana	1.196	1.220	2.416	2.168	694	2.258	642	2.076	
11. Atrani	684	815	1.499	1.374	302	1.391	246	1.184	
12. Auletta	1.652	1.611	3.263	2.929	819	2.217	752	2.028	
13. Baronissi	4.075	4.171	8.246	8.238	1.997	6.433	1.939	6.098	
14. Battipaglia	12.962	13.030	25.992	25.215	5.617	16.098	5.538	15.826	
15. Bellosguardo	885	878	1.763	1.509	1.488	1.627	1.478	1.585	
16. Bracigliano	2.070	2.216	4.286	4.096	988	2.725	960	2.634	
17. Buccino	3.507	3.613	7.120	6.653	2.173	5.756	1.930	5.135	
18. Buonabitacolo	1.405	1.394	2.799	2.502	716	2.376	679	2.245	
19. Caggiano	1.636	1.757	3.393	3.098	952	2.744	880	2.478	
20. Calvanico	659	644	1.303	1.276	352	1.266	324	1.155	
21. Camerota	3.047	3.187	6.234	5.675	1.573	4.781	1.452	4.276	
22. Campagna	6.167	6.289	12.456	11.976	3.185	9.916	2.846	8.973	
23. Càmpora	505	508	1.013	931	281	948	267	900	
24. Cannalonga	644	652	1.296	1.204	298	707	288	686	
25. Capaccio	5.826	5.523	11.349	10.782	2.571	7.868	2.512	7.662	
26. Casalbuono	920	1.016	1.936	1.771	569	1.950	530	1.792	
27. Casaletto Spartano	1.254	1.233	2.487	2.272	782	1.538	630	1.252	
28. Casal Velino	2.052	2.093	4.145	3.754	1.106	3.842	1.014	3.513	
29. Caselle in Pittari	1.123	1.118	2.241	1.965	509	1.225	447	1.084	
30. Castelcivita	1.559	1.545	3.104	2.947	961	2.445	867	2.244	
31. Castellabate	3.412	3.262	6.674	6.446	1.500	5.240	1.369	4.647	
32. Castelnuovo Cilento	776	777	1.553	1.439	374	1.306	356	1.225	
33. Castelnuovo di Conza	667	669	1.336	1.140	416	1.208	353	991	
34. Castel San Giòrgio	4.261	4.397	8.658	8.358	2.042	6.169	1.930	5.817	
35. Castel San Lorenzo	2.064	2.027	4.091	3.719	1.104	2.520	1.091	2.493	
36. Castiglione del Genovesi	536	539	1.075	1.030	280	1.087	247	934	
37. Cava de' Tirreni	20.546	21.685	42.231	42.314	9.734	29.676	9.132	27.147	
38. Celle di Bulgheria	1.116	1.162	2.278	2.191	602	1.419	564	1.315	
39. Cèntola	2.150	2.083	4.233	4.153	1.017	2.988	993	2.900	
40. Ceraso	1.628	1.663	3.291	2.903	803	2.399	763	2.265	
41. Cetara	1.290	1.214	2.504	2.285	627	1.087	578	996	
42. Cicerale	1.153	1.169	2.322	2.213	589	1.723	571	1.641	
43. Colliano	2.111	2.221	4.332	3.966	1.075	2.620	1.063	2.557	
44. Conca dei Marini	347	388	735	680	214	636	178	515	
45. Controne	613	613	1.226	1.161	344	1.092	327	1.047	
46. Contursi	1.561	1.601	3.162	2.996	864	2.567	766	2.318	
47. Corbara	1.053	1.068	2.121	2.092	560	1.399	504	1.283	
48. Corleto Montforte	740	733	1.473	1.363	402	1.275	359	1.154	
49. Cùccaro Vètere	364	406	770	674	181	672	171	631	
50. Èboli	12.700	12.934	25.634	25.414	5.286	16.840	5.126	16.238	
51. Felitto	1.071	1.107	2.178	1.999	581	1.451	551	1.386	
52. Fisciano	4.178	4.318	8.496	8.220	2.008	5.880	1.915	5.520	
53. Furore	327	276	603	569	210	705	140	490	
54. Futani	781	806	1.587	1.375	405	1.177	401	1.166	
55. Giffoni Sei Casali	2.015	2.139	4.154	4.032	1.008	3.429	985	3.331	
56. Giffoni Valle Piana	4.524	4.433	8.957	8.521	2.104	6.644	1.978	6.129	
57. Gioi	1.059	1.147	2.206	1.999	500	1.584	479	1.509	
58. Giungano	602	598	1.200	1.133	330	911	293	796	
59. Ispani	489	555	1.044	1.033	291	1.006	255	894	
60. Laureana Cilento	905	958	1.863	1.803	482	1.659	422	1.469	
61. Laurino	1.582	1.591	3.173	2.904	814	2.665	770	2.528	
62. Laurito	734	753	1.487	1.302	410	1.279	379	1.189	
63. Laviano	1.158	1.131	2.289	2.036	618	1.476	585	1.375	
64. Lustra	753	772	1.525	1.450	401	1.473	363	1.329	
65. Magliano Vètere	747	724	1.471	1.342	350	1.085	350	1.085	
66. Maiori	2.839	3.015	5.854	5.995	1.542	4.179	1.303	3.592	
67. Mercato San Severino	8.149	8.509	16.658	16.585	3.854	10.766	3.753	10.384	
68. Minori	1.633	1.624	3.257	3.001	852	2.256	724	1.870	
69. Mòio della Civitella	1.085	1.147	2.232	1.929	569	2.178	542	2.081	
70. Montano Antilia	1.435	1.375	2.810	2.594	651	2.075	641	2.008	
71. Montecòrice	1.263	1.212	2.475	2.415	622	1.938	555	1.724	
72. Montecorvino Pugliano	1.763	1.735	3.498	3.401	883	2.564	847	2.466	
73. Montecorvino Rovella	6.506	6.560	13.066	12.818	3.228	8.491	3.024	7.801	
74. Monteforte Cilento	450	441	891	821	254	802	212	701	
75. Monte San Giacomo	1.134	1.136	2.270	1.939	695	2.002	616	1.779	
76. Montesano sulla Marcellana	3.864	3.946	7.810	7.587	2.245	6.122	2.100	5.781	
77. Morigerati	561	604	1.165	1.064	290	805	272	762	

Segue Tav. 7 — Popolazione residente, popolazione presente, abitazioni, per comune

COMUNI	POPOLAZIONE				ABITAZIONI			
	Residente			Presente	Totale		di cui occupate	
	M	F	MF		Numero	Stanze	Numero	Stanze
78. Nocera Inferiore	21.359	21.691	43.050	42.924	9.492	24.170	9.219	23.263
79. Nocera Superiore	7.203	7.403	14.606	14.894	3.235	7.793	3.077	7.481
80. Novi Velia	901	868	1.769	1.558	384	990	365	946
81. Ogliastro Cilento	1.463	1.484	2.947	2.610	673	2.609	645	2.491
82. Olévano sul Tusciano	2.479	2.591	5.070	4.918	1.315	3.902	1.249	3.678
83. Oliveto Citra	1.970	1.987	3.957	3.687	1.363	3.631	1.096	3.000
84. Omignano	825	851	1.676	1.573	381	1.113	365	1.053
85. Orria	1.029	1.046	2.075	1.821	466	1.659	435	1.533
86. Ottati	780	742	1.522	1.461	431	1.301	409	1.237
87. Padula	3.383	3.390	6.773	6.413	1.728	7.051	1.543	6.266
88. Pagani	13.043	13.963	27.006	26.525	5.973	12.551	5.732	11.658
89. Palomonte	1.840	1.849	3.689	3.689	964	2.565	924	2.470
90. Pellezzano	2.687	2.783	5.470	5.341	1.389	4.480	1.260	3.902
91. Perdifumo	1.314	1.320	2.634	2.575	634	2.024	625	1.983
92. Perito	1.018	1.004	2.022	1.812	468	1.546	427	1.451
93. Pertosa	571	590	1.161	1.013	310	1.020	276	897
94. Petina	868	901	1.769	1.572	453	1.305	412	1.196
95. Piaggine	1.578	1.540	3.118	2.754	873	2.718	801	2.504
96. Pisciotta	1.989	2.122	4.111	4.083	1.121	3.264	1.046	3.058
97. Polla	2.495	2.596	5.091	4.729	1.436	5.483	1.344	5.099
98. Póllica	1.540	1.605	3.145	2.919	1.027	3.274	827	2.673
99. Pontecagnano Faiano	7.488	7.656	15.144	14.750	3.228	8.524	2.935	7.641
100. Positano	1.398	1.390	2.788	2.892	843	2.934	646	2.114
101. Postiglione	1.522	1.491	3.013	2.796	862	2.178	756	1.915
102. Praiano	773	802	1.575	1.499	368	1.683	274	1.358
103. Prignano Cilento	663	744	1.407	1.315	372	1.392	346	1.300
104. Ravello	1.224	1.370	2.594	2.529	679	2.249	559	1.766
105. Ricigliano	700	708	1.408	1.340	566	1.466	348	945
106. Roccadàsride	4.212	4.267	8.479	8.192	2.269	7.197	2.163	6.858
107. Roccagloriosa	1.097	1.118	2.215	2.003	587	1.503	533	1.397
108. Roccapiemonte	3.040	3.333	6.373	6.049	1.386	4.107	1.372	4.063
109. Rofrano	1.576	1.535	3.111	3.226	677	1.674	655	1.607
110. Romagnano al Monte	293	330	623	553	203	453	179	391
111. Roscigno	835	766	1.601	1.379	450	1.585	442	1.557
112. Rutino	823	760	1.583	1.475	352	1.395	350	1.377
113. Sacco	827	861	1.688	1.519	500	1.452	434	1.291
114. Sala Consilina	5.453	5.491	10.944	10.452	2.943	10.575	2.764	9.936
115. Salento	1.003	974	1.977	1.746	489	1.504	466	1.426
116. Salerno	56.387	60.976	117.363	123.391	28.200	98.122	26.236	91.034
117. Salvitelle	626	652	1.278	1.159	432	1.182	359	985
118. San Cipriano Picentino	1.949	1.928	3.877	3.799	964	3.104	917	2.912
119. San Giovanni a Piro	1.839	1.854	3.693	3.320	1.119	3.411	886	2.761
120. San Gregòrio Magno	2.387	2.411	4.798	4.498	1.353	3.070	1.254	2.829
121. San Mango Piemonte	654	622	1.276	1.235	310	1.023	285	907
122. San Marzano sul Sarno	3.762	3.922	7.684	7.541	1.941	3.225	1.836	3.055
123. San Mauro Cilento	621	669	1.290	1.113	295	1.067	280	1.018
124. San Mauro la Bruca	595	601	1.196	1.033	308	896	273	808
125. San Pietro al Tanagro	803	794	1.597	1.425	459	1.561	428	1.460
126. San Rufo	1.142	1.138	2.280	2.128	692	2.027	626	1.836
127. Santa Marina	1.304	1.306	2.610	2.459	715	1.796	645	1.612
128. Sant'Angelo a Fasanella	797	834	1.631	1.537	463	1.576	436	1.594
129. Sant'Arsenio	1.480	1.601	3.081	2.851	927	3.437	856	3.179
130. Sant'Egidio del Monte Albino	3.105	3.151	6.256	6.087	1.468	3.197	1.426	3.093
131. Santomenna	583	614	1.197	1.057	366	963	328	750
132. San Valentino Tòrio	3.353	3.419	6.772	6.653	1.653	3.284	1.616	3.228
133. Sanza	1.548	1.605	3.253	3.009	815	2.523	710	2.220
134. Sapri	3.337	3.588	6.925	6.694	1.556	5.407	1.537	5.359
135. Sarno	14.731	15.525	30.256	29.549	7.042	16.605	6.909	16.275
136. Sassano	2.898	2.845	5.743	5.216	1.510	6.009	1.417	5.654
137. Scafati	11.416	11.838	23.254	22.939	6.038	14.194	5.559	13.208
138. Scala	827	853	1.680	1.539	371	1.281	322	1.134
139. Serramezzana	347	320	667	1.693	159	450	141	405
140. Serre	2.016	2.009	4.025	3.840	1.166	3.020	1.030	2.764
141. Sessa Cilento	1.123	1.217	2.340	2.139	609	2.265	540	2.005
142. Siano	3.462	3.443	6.905	6.467	1.679	3.834	1.678	3.832
143. Sicignano degli Alburni	2.334	2.416	4.750	4.319	1.261	3.888	1.128	3.439
144. Stella Cilento	593	726	1.419	1.366	440	1.400	334	1.135
145. Stio	794	807	1.601	1.399	428	1.392	381	1.250
146. Teggiano	4.392	4.388	8.780	8.331	2.500	9.581	2.349	9.032
147. Torchiara	728	798	1.526	1.420	410	1.666	373	1.541
148. Torraca	557	676	1.233	1.080	398	1.358	327	1.123
149. Torre Orsàia	1.401	1.377	2.778	2.457	641	1.898	503	1.836
150. Tortorella	404	497	901	825	291	918	213	701

Segue Tav. 7 — Popolazione residente, popolazione presente, abitazioni, per comune

C O M U N I	P O P O L A Z I O N E				A B I T A Z I O N I			
	Residente			Presente	Totale		di cui occupate	
	M	F	MF		Numero	Stanze	Numero	Stanze
151. Tramonti	2.837	2.856	5.693	5.456	1.286	3.372	1.169	3.031
152. Trentinara	880	899	1.779	1.564	513	1.154	471	1.061
153. Valle dell'Angelo	412	361	773	702	225	657	187	570
154. Vallo della Lucania	3.439	3.606	7.045	6.981	1.587	4.842	1.568	4.794
155. Valva	1.028	1.132	2.160	1.931	651	1.304	505	1.065
156. Vibonati	1.360	1.504	2.864	2.617	718	2.503	643	2.185
157. Vietri sul Mare	5.466	5.807	11.273	11.129	2.734	8.733	2.462	7.827
TOTALE	449.120	463.145	912.265	887.857	225.303	664.513	210.302	616.705

segue Provincia di SALERNO

PROVINCIA DI L'AQUILA									
1. Acciano	656	655	1.311	1.156	443	1.672	355	1.379	
2. Aielli	1.107	1.118	2.225	1.919	690	2.081	633	1.909	
3. Alfedena	548	616	1.164	1.093	502	1.918	360	1.379	
4. Anversa degli Abruzzi	479	524	1.003	908	460	1.635	329	1.194	
5. Ateleta	1.170	1.252	2.422	2.091	656	2.809	547	2.422	
6. Avezzano	14.879	15.193	30.072	29.323	6.876	24.534	6.632	23.694	
7. Balsorano	2.021	2.148	4.169	3.985	1.135	2.967	1.031	2.693	
8. Barete	362	441	803	718	379	1.570	223	788	
9. Barisciano	1.311	1.306	2.617	2.123	926	3.267	774	2.746	
10. Barrea	702	718	1.420	1.186	448	1.479	397	1.234	
11. Bisegna	478	462	940	773	329	1.211	264	981	
12. Bugnara	917	944	1.861	1.735	594	2.494	516	2.217	
13. Cagnano Amiterno	1.246	1.343	2.589	2.486	876	3.184	665	2.514	
14. Calascio	279	337	616	527	307	1.132	190	707	
15. Campo di Giove	446	444	890	812	322	955	241	795	
16. Campotosto	1.125	1.139	2.264	1.744	814	2.665	642	2.073	
17. Canistro	641	661	1.302	1.214	367	1.142	311	981	
18. Cansano	390	461	851	769	364	1.245	233	872	
19. Capistrano	864	956	1.820	1.781	581	2.241	506	1.951	
20. Capistrello	2.779	2.932	5.711	4.990	1.644	5.134	1.492	4.660	
21. Capitignano	691	713	1.404	1.235	537	2.356	358	1.641	
22. Caporciano	348	350	698	628	283	1.180	205	865	
23. Cappadocia	792	754	1.546	1.262	951	2.901	493	1.628	
24. Carapelle Calvisio	164	173	337	276	155	675	102	459	
25. Carsoli	2.889	2.926	5.815	5.628	1.922	6.519	1.518	5.087	
26. Castel del Monte	828	892	1.720	1.432	861	2.750	572	1.885	
27. Castel di Ieri	411	441	852	751	367	1.216	261	891	
28. Castel di Sangro	2.429	2.679	5.108	4.831	1.399	4.677	1.331	4.454	
29. Castellafiume	750	710	1.460	1.320	424	1.415	335	1.123	
30. Castelvèchio Calvisio	282	322	604	520	265	819	221	670	
31. Castelvèchio Subèquo	1.044	1.074	2.118	1.869	630	1.823	561	1.624	
32. Celano	5.081	5.308	10.389	9.989	2.646	7.777	2.580	7.598	
33. Cèrchio	1.066	1.086	2.152	1.975	656	2.040	582	1.826	
34. Civita d'Antino	648	642	1.290	1.098	393	1.589	302	1.188	
35. Civitella Alfedena	270	254	524	372	173	681	145	554	
36. Civitella Roveto	1.553	1.557	3.110	2.813	918	2.913	751	2.401	
37. Cocullo	435	484	919	821	407	1.133	287	837	
38. Collarmele	630	683	1.313	1.264	449	1.389	359	1.125	
39. Collelongo	984	1.103	2.087	1.931	621	1.863	564	1.680	
40. Collepietro	352	366	718	585	247	856	220	761	
41. Corfinio	674	679	1.353	1.193	517	1.812	393	1.440	
42. Fagnano Alto	553	642	1.195	1.115	491	1.956	357	1.441	
43. Fontècchio	359	380	739	616	271	1.138	218	940	
44. Fossa	433	463	896	836	352	1.228	277	983	
45. Gagliano Aterno	380	469	849	717	397	1.581	267	1.043	
46. Giòia dei Marsi	1.406	1.465	2.871	2.741	723	1.934	691	1.831	
47. Goriano Sicoli	537	596	1.133	1.041	408	1.088	342	920	
48. Introdacqua	949	1.073	2.022	1.863	819	2.832	628	2.275	
49. L'Aquila	26.985	29.034	56.019	57.278	14.489	53.130	13.659	49.906	
50. Lecce nei Marsi	1.053	1.178	2.231	1.995	616	1.546	604	1.505	
51. Luco dei Marsi	2.558	2.502	5.060	4.724	1.407	4.500	1.329	4.195	
52. Lùcoli	1.190	1.232	2.422	2.101	979	3.652	702	2.688	
53. Magliano de' Marsi	1.868	1.944	3.812	3.439	1.082	4.349	906	3.649	
54. Massa d'Albe	703	763	1.466	1.399	516	1.856	372	1.397	
55. Molina Aterno	389	394	783	724	229	637	223	614	
56. Montereale	2.655	2.820	5.475	5.392	1.947	7.183	1.416	5.241	
57. Morino	897	920	1.817	1.726	750	2.333	449	1.450	
58. Navelli	667	751	1.418	1.257	499	2.034	389	1.601	
59. Ocre	517	536	1.053	961	313	1.235	259	975	

Segue Tav. 7 — Popolazione residente, popolazione presente, abitazioni, per comune

COMUNI	POPOLAZIONE				ABITAZIONI			
	Residente			Presente	Totale		di cui occupate	
	M	F	MF		Numero	Stanze	Numero	Stanze
60. Ofena	633	680	1.313	1.240	562	2.032	427	1.570
61. Opi	388	393	781	696	261	756	207	620
62. Oricola	471	440	911	875	256	835	213	656
63. Ortona dei Marsi	1.118	1.120	2.238	2.081	728	2.449	646	2.159
64. Ortùcchio	1.081	1.119	2.200	1.994	514	1.667	498	1.586
65. Ovindoli	930	970	1.900	1.584	786	2.997	590	2.319
66. Pacentro	1.156	1.272	2.428	2.211	946	3.221	727	2.590
67. Pereto	530	469	999	910	396	1.271	267	874
68. Pescasseroli	1.208	1.357	2.565	2.211	767	2.338	625	1.894
69. Pescina	2.660	2.778	5.438	5.176	1.248	3.814	1.163	3.556
70. Pescocostanzo	940	950	1.890	1.680	482	1.592	433	1.496
71. Pettorano sul Gizio	1.241	1.259	2.500	2.289	924	3.119	694	2.392
72. Pizzoli	1.314	1.439	2.753	2.717	1.046	4.287	808	3.231
73. Poggio Picenze	523	565	1.088	892	321	1.155	312	1.121
74. Prata d'Ansidonia	501	532	1.033	883	488	1.719	256	1.003
75. Pràtola Peligna	4.446	4.380	8.826	8.119	2.840	8.007	2.647	7.501
76. Prezza	995	1.023	2.018	1.818	657	2.164	575	1.941
77. Raiano	1.550	1.572	3.122	2.807	998	3.267	914	3.004
78. Rivisondoli	542	588	1.130	1.059	434	1.607	320	1.140
79. Roccasale	564	591	1.155	1.012	466	1.127	343	868
80. Rocca di Botte	304	281	585	586	343	1.079	175	584
81. Rocca di Cambio	378	418	796	533	265	1.218	203	923
82. Rocca di Mezzo	1.296	1.336	2.632	2.143	1.031	4.802	732	3.446
83. Rocca Pia	320	372	692	652	262	831	211	689
84. Roccaraso	754	762	1.516	1.424	541	2.294	376	1.347
85. San Benedetto dei Marsi	2.114	2.118	4.232	3.976	1.181	3.451	1.163	3.389
86. San Benedetto in Perillis	238	265	503	424	242	719	172	567
87. San Demètrio ne' Vestini	1.009	1.054	2.063	1.812	714	3.070	532	2.397
88. San Pio delle Camere	472	463	935	763	356	1.232	282	986
89. Sante Marie	1.474	1.451	2.925	2.680	951	3.564	706	2.714
90. Sant'Eusànio Forconese	317	337	654	588	247	1.017	173	790
91. Santo Stéfano di Sessànio	181	223	404	316	307	909	163	526
92. San Vincenzo Valle Roveto	1.761	1.813	3.574	3.204	962	3.201	817	2.713
93. Scanno	1.788	1.923	3.711	3.263	1.234	4.345	1.049	3.583
94. Scontrone	354	375	729	701	263	816	209	642
95. Scoppito	950	993	1.943	1.932	604	1.983	511	1.681
96. Scùrcola Marsicana	1.138	1.210	2.348	2.258	881	3.207	606	2.262
97. Secinaro	659	676	1.335	973	373	1.260	324	1.095
98. Sulmona	10.422	10.983	21.405	21.518	5.948	20.538	5.626	19.500
99. Tagliacozzo	4.960	4.827	9.787	9.228	2.730	9.884	2.412	8.674
100. Tione degli Abruzzi	524	558	1.082	916	392	1.583	311	1.269
101. Tornimparte	1.830	1.678	3.508	3.109	877	2.969	817	2.782
102. Trasacco	2.789	2.818	5.607	5.250	1.565	4.939	1.466	4.643
103. Villalago	541	635	1.176	1.069	452	1.416	373	1.172
104. Villa Santa Lucia degli Abruzzi	431	463	894	653	344	1.236	324	1.155
105. Villa Sant'Angelo	376	371	747	650	225	853	183	700
106. Villavallelonga	718	856	1.574	1.494	501	1.374	438	1.212
107. Villetta Barrea	438	482	920	763	319	1.246	243	927
108. Vittorito	760	836	1.596	1.492	557	1.857	489	1.617
TOTALE	160.907	168.082	328.989	309.675	99.609	344.248	85.320	295.086

segue Provincia di L'AQUILA

PROVINCIA DI TERAMO								
1. Alba Adriatica	2.541	2.571	5.112	4.432	1.258	4.406	1.180	4.084
2. Ancarano	957	927	1.884	1.751	433	1.518	395	1.391
3. Arsità	989	990	1.979	1.783	494	1.559	397	1.298
4. Atri	6.525	6.733	13.258	12.469	2.772	10.247	2.628	9.674
5. Basciano	1.248	1.220	2.468	1.921	576	2.008	522	1.847
6. Bellante	2.923	2.927	5.850	5.175	1.145	4.411	1.087	4.211
7. Bisenti	2.147	2.100	4.247	3.713	1.194	3.571	997	3.094
8. Campi	5.342	5.285	10.627	9.149	2.649	8.744	2.379	7.921
9. Canzano	1.090	1.082	2.172	1.924	535	1.854	465	1.647
10. Castel Castagna	626	618	1.244	1.072	318	1.164	265	983
11. Castellalto	2.092	1.947	4.039	3.541	927	3.259	866	3.080
12. Castelli	1.598	1.603	3.201	2.913	889	3.020	672	2.344
13. Castiglione Messer Raimondo	1.760	1.767	3.527	3.171	932	2.986	765	2.538
14. Castilenti	1.051	997	2.048	1.905	450	1.778	411	1.643
15. Cellino Attanasio	2.593	2.418	5.011	4.359	1.090	3.575	973	3.251
16. Cermignano	1.899	1.867	3.766	3.139	807	2.768	760	2.618
17. Civitella del Tronto	4.091	4.212	8.303	7.426	2.129	8.155	1.862	7.222

Seque Tav. 7 — Popolazione residente, popolazione presente, abitazioni, per comune

COMUNI	POPOLAZIONE				ABITAZIONI			
	Residente			Presente	Totale		di cui occupate	
	M	F	MF		Numero	Stanze	Numero	Stanze
<i>segue Provincia di TERAMO</i>								
18. Colledara	1.416	1.451	2.867	2.468	746	2.417	676	2.179
19. Colonnella	4.592	4.732	9.324	8.699	2.218	7.936	2.066	7.392
20. Controguerra	1.709	1.746	3.455	3.300	794	2.809	739	2.610
21. Corràpoli	2.081	2.219	4.300	3.961	988	3.708	948	3.543
22. Cortino	1.243	1.161	2.404	1.952	621	2.066	487	1.667
23. Crognaleto	1.990	1.944	3.934	3.067	1.307	4.032	906	2.842
24. Fano Adriano	412	426	838	750	408	1.487	209	810
25. Giulianova	7.445	7.807	15.252	14.595	3.688	13.708	3.550	13.057
26. Isola del Gran Sasso d'Italia	3.022	3.037	6.059	5.447	1.435	4.552	1.264	4.104
27. Montefino	1.004	1.001	2.005	1.751	481	1.571	431	1.438
28. Montorio al Vomano	4.325	4.325	8.650	7.846	2.077	7.043	1.931	6.625
29. Morro d'Oro	1.573	1.536	3.109	2.909	575	1.962	544	1.883
30. Mosciano Sant'Angelo	3.615	3.779	7.394	6.994	1.632	5.767	1.530	5.399
31. Nereto	1.747	1.912	3.659	3.384	829	3.255	829	3.255
32. Notaresco	3.098	3.114	6.212	5.678	1.322	4.464	1.260	4.261
33. Penna Sant'Andrea	812	855	1.667	1.342	424	1.460	379	1.323
34. Pietracamela	348	368	716	609	381	1.571	259	1.098
35. Pineto	3.215	3.231	6.446	6.133	1.352	5.439	1.265	5.062
36. Rocca Santa Maria	855	799	1.654	1.323	360	1.072	330	980
37. Roseto degli Abruzzi	7.419	7.750	15.169	14.418	3.650	14.247	3.473	13.282
38. Sant'Egidio alla Vibrata	2.457	2.584	5.041	4.655	1.153	4.063	1.091	3.837
39. Sant'Omero	2.634	2.687	5.321	4.624	1.188	4.116	1.118	3.892
40. Silvi	3.594	3.594	7.188	6.775	1.727	6.402	1.589	5.804
41. Teramo	20.252	21.647	41.899	40.559	9.427	34.936	8.942	33.347
42. Torano Nuovo	1.022	1.015	2.037	1.825	454	1.806	431	1.720
43. Torricella Sicura	1.873	1.827	3.700	3.220	927	3.367	774	2.871
44. Tortoreto	2.290	2.359	4.649	4.364	1.321	5.533	1.110	4.505
45. Tossicia	1.194	1.157	2.351	1.978	680	2.516	533	2.070
46. Valle Castellana	2.394	2.257	4.651	3.834	1.020	3.204	1.016	3.190
TOTALE	129.103	131.584	260.687	238.303	61.784	221.532	56.304	202.892

PROVINCIA DI PESCARA

1. Abbatèggio	464	489	953	860	242	976	213	864
2. Alanno	2.312	2.271	4.583	4.262	1.183	4.081	1.149	3.966
3. Bolognano	951	1.104	2.055	1.897	532	2.189	555	1.901
4. Brittoli	473	476	949	837	286	887	236	742
5. Bussi sul Tirino	1.916	1.971	3.887	3.464	1.363	3.220	1.008	3.080
6. Cappelle sul Tavo	842	856	1.698	1.538	427	1.295	382	1.231
7. Caramanico Terme	1.606	1.905	3.511	3.259	1.288	4.501	1.005	3.597
8. Carpineto della Nora	568	558	1.126	1.046	303	1.005	261	880
9. Castiglione a Casauria	769	807	1.576	1.350	511	1.733	495	1.682
10. Catignano	1.190	1.324	2.514	2.296	723	2.316	630	2.060
11. Cepagatti	2.503	2.512	5.015	4.718	1.277	4.376	1.170	4.018
12. Città Sant'Angelo	4.029	4.281	8.310	7.997	1.947	7.345	1.772	6.453
13. Civitavecchia	1.096	1.102	2.198	1.922	613	2.194	542	1.967
14. Civitella Casanova	1.737	1.830	3.567	3.179	925	2.938	855	2.722
15. Collecchio	2.224	2.162	4.386	4.132	1.018	3.580	935	3.380
16. Corvara	474	458	932	786	297	1.009	274	929
17. Cùgnoli	1.201	1.172	2.373	2.133	567	1.396	527	1.764
18. Èlice	984	994	1.978	1.860	522	1.592	463	1.449
19. Farindola	1.831	1.792	3.623	3.278	1.199	3.372	884	2.988
20. Letomanoppello	1.755	1.752	3.507	3.109	868	2.755	835	2.648
21. Loreto Aprutino	4.111	4.106	8.217	7.393	1.802	6.732	1.695	6.382
22. Manoppello	2.942	3.017	5.959	5.381	1.634	5.375	1.457	5.442
23. Montebello di Bertona	1.013	960	1.973	1.585	510	1.721	480	1.616
24. Montesilvano	5.179	5.241	10.420	10.262	2.456	8.453	2.368	8.091
25. Moscufo	1.543	1.591	3.134	2.989	692	2.317	641	2.167
26. Nocciano	976	955	1.931	1.537	426	1.773	375	1.617
27. Penne	6.359	6.487	12.846	12.428	2.851	10.634	2.645	9.918
28. Pescara	42.056	45.380	87.436	86.534	21.447	78.876	20.647	75.916
29. Pescosansonesco	615	556	1.171	985	326	791	326	991
30. Pianella	3.678	3.892	7.570	7.064	1.775	6.792	1.646	6.336
31. Picciano	863	886	1.749	1.535	481	1.701	440	1.569
32. Pietranico	670	671	1.341	1.123	393	1.564	371	1.474
33. Pòpoli	3.443	3.508	6.951	5.991	1.819	5.256	1.731	4.946
34. Roccamorice	1.018	1.124	2.142	1.883	666	2.751	539	2.257
35. Rosciano	1.593	1.623	3.216	2.978	821	2.768	765	2.541
36. Salle	397	405	802	639	253	774	228	694
37. Sant'Eufèmia a Maiella	414	509	923	851	388	1.261	296	995

Segue Tav. 7 — Popolazione residente, popolazione presente, abitazioni, per comune

C O M U N I	P O P O L A Z I O N E				A B I T A Z I O N I			
	Residente			Presente	Totale		di cui occupate	
	M	F	MF		Numero	Stanze	Numero	Stanze
<i>segue</i> Provincia di PESCARA								
38. San Valentino in Abruzzo Citeriore	1.335	1.414	2.749	2.599	816	3.189	666	2.669
39. Scafa	1.929	1.975	3.904	3.523	951	3.187	891	2.983
40. Serramonacesca	746	828	1.574	1.152	453	1.424	399	1.264
41. Spoltore	3.699	3.740	7.439	7.343	1.762	6.354	1.695	6.111
42. Tocco da Casauria	1.661	1.787	3.448	3.282	1.130	3.687	982	3.256
43. Torre de' Passeri	1.870	1.946	3.816	3.575	1.064	3.586	999	3.360
44. Turrialignani	501	507	1.008	839	306	1.014	263	889
45. Vicoli	496	515	1.011	873	271	928	231	803
46. Villa Celiera	737	750	1.487	1.324	402	1.168	357	1.055
TOTALE	118.769	124.189	242.958	229.841	61.786	218.336	57.324	203.603

PROVINCIA DI CHIETI

1. Altino	1.355	1.379	2.734	2.464	811	2.786	737	2.536
2. Archi	1.345	1.428	2.773	2.671	837	2.873	735	2.412
3. Ari	962	1.039	2.001	1.798	552	2.117	509	1.954
4. Arielli	606	693	1.299	1.215	363	1.324	323	1.173
5. Atessa	4.749	5.058	9.807	9.199	2.853	9.382	2.561	8.511
6. Bomba	971	1.152	2.123	1.953	748	2.098	624	1.778
7. Borrello	489	522	1.011	876	312	1.157	279	1.028
8. Bucchiànico	2.453	2.639	5.092	4.621	1.247	4.832	1.096	4.286
9. Buonanotte	190	198	388	298	141	461	108	365
10. Canosa Sannita	932	965	1.897	1.741	517	1.939	451	1.715
11. Carpineto Sinello	664	656	1.320	1.167	439	1.336	359	1.119
12. Carunchio	768	805	1.573	1.354	490	1.658	406	1.359
13. Casacanditella	848	990	1.838	1.621	525	2.001	444	1.731
14. Casalanguida	848	933	1.781	1.626	543	2.028	525	1.714
15. Casalbordino	2.986	3.330	6.316	5.761	1.911	6.011	1.579	5.386
16. Casalincontrada	1.327	1.372	2.699	2.430	690	2.580	638	2.406
17. Casoli	3.568	3.809	7.377	6.778	2.352	7.545	2.082	6.829
18. Castel Frentano	2.363	2.544	4.907	4.436	1.391	5.126	1.297	4.782
19. Castelguidone	464	511	975	859	312	835	266	722
20. Castiglione Messer Marino	1.978	2.023	4.001	3.497	999	2.994	886	2.650
21. Celenza sul Trigno	904	909	1.813	1.515	533	1.578	457	1.340
22. Chieti	23.116	24.676	47.792	47.729	11.597	43.383	11.205	41.970
23. Civitaluparella	698	738	1.436	1.207	436	1.271	392	1.147
24. Civitella Messer Raimondo	781	869	1.650	1.400	517	2.084	549	1.884
25. Colledimacine	392	439	831	666	326	1.077	240	860
26. Colledimezzo	798	875	1.673	1.427	474	1.773	406	1.546
27. Crècchio	1.690	1.676	3.366	3.162	911	3.191	780	2.752
28. Cupello	1.992	2.014	4.006	3.545	1.183	3.758	928	3.192
29. Dogliola	391	397	788	648	312	766	233	595
30. Fara Filiorum Petri	964	1.119	2.083	1.800	500	2.198	514	1.902
31. Fara San Martino	967	1.141	2.108	1.918	565	2.522	591	2.285
32. Filetto	765	899	1.664	1.468	574	2.117	467	1.737
33. Fossacésia	2.244	2.430	4.674	4.447	1.364	4.636	1.201	4.123
34. Fraine	610	674	1.284	1.110	373	1.280	331	1.145
35. Francavilla al Mare	5.434	5.734	11.168	11.835	3.387	12.565	2.639	10.531
36. Fresagrandinària	976	1.021	1.997	1.816	519	1.903	559	1.733
37. Frisa	1.208	1.248	2.456	2.278	506	2.411	592	2.364
38. Furci	894	973	1.867	1.684	538	1.534	493	1.439
39. Gaberale	526	550	1.076	891	333	1.215	243	922
40. Gessopalena	1.550	1.660	3.210	2.657	1.043	2.948	854	2.510
41. Gissi	1.730	1.818	3.548	2.996	1.381	3.392	1.030	3.206
42. Giuliano Teatino	824	866	1.690	1.580	473	1.750	398	1.474
43. Guardagrele	4.921	5.446	10.367	9.257	2.764	10.481	2.593	9.911
44. Guilmi	517	573	1.090	937	355	1.104	309	966
45. Lama dei Peligni	1.170	1.288	2.458	2.119	343	2.713	689	2.288
46. Lanciano	13.118	14.506	27.624	26.175	7.148	25.254	6.713	23.754
47. Lentella	466	495	961	849	291	790	249	684
48. Lettopalena	280	304	584	515	165	616	149	550
49. Liscia	594	621	1.215	1.021	308	900	295	856
50. Miglianico	2.308	2.382	4.690	4.466	1.183	4.449	1.006	4.018
51. Montazzoli	751	863	1.614	1.446	794	2.386	420	1.407
52. Monteferrante	206	262	468	413	189	610	136	449
53. Montelapiano	249	272	521	443	144	540	118	437
54. Montenerodomo	874	926	1.800	1.532	422	1.544	377	1.392
55. Montedorisio	1.223	1.458	2.681	2.443	599	2.078	682	2.030
56. Mozzagrogna	1.005	1.069	2.074	1.930	587	2.046	531	1.871
57. Orsogna	2.160	2.475	4.635	4.156	1.492	5.818	1.276	5.097

Segue Tav. 7 — Popolazione residente, popolazione presente, abitazioni, per comune

COMUNI	POPOLAZIONE				ABITAZIONI			
	Residente			Presente	Totale		di cui occupate	
	M	F	MF		Numero	Stanze	Numero	Stanze
segue Provincia di CHIETI								
58. Ortona	10.845	11.379	22.224	21.950	5.388	19.298	5.071	18.202
59. Paglieta	2.405	2.427	4.832	4.275	1.310	4.208	1.185	3.870
60. Palena	1.334	1.410	2.744	2.458	700	2.499	647	2.266
61. Palmoli	1.074	1.231	2.305	2.087	707	2.245	588	1.914
62. Palombaro	789	917	1.706	1.488	654	2.490	504	1.993
63. Pennadomo	399	447	846	742	340	951	234	711
64. Pennapiedimonte	544	579	1.123	927	363	1.166	322	1.032
65. Perano	816	935	1.751	1.540	495	1.802	482	1.770
66. Pizzoferrato	929	999	1.928	1.718	449	1.524	396	1.348
67. Poggiofiorito	618	592	1.210	1.102	365	1.141	307	986
68. Pollutri	1.588	1.725	3.313	2.956	1.128	3.846	924	3.280
69. Pretoro	637	776	1.413	1.277	495	2.139	386	1.702
70. Quadri	540	629	1.169	1.032	325	971	268	827
71. Rapino	1.049	1.143	2.192	1.863	654	2.448	564	2.144
72. Ripa Teatina	1.757	1.824	3.581	3.388	888	3.510	840	3.369
73. Roccamontepiano	1.410	1.466	2.876	2.380	698	2.288	649	2.127
74. Rocca San Giovanni	1.310	1.409	2.719	2.557	697	2.379	625	2.175
75. Roccascalegna	1.029	1.102	2.131	1.887	529	1.979	508	1.872
76. Roccaspinaveti	1.273	1.306	2.579	2.223	681	2.333	611	2.144
77. Ròio del Sangro	308	354	662	465	197	694	166	579
78. Rosello	405	464	869	716	294	1.049	216	808
79. San Buono	1.044	1.084	2.128	1.826	558	1.894	493	1.719
80. San Giovanni Lipioni	401	414	815	630	249	846	191	672
81. San Giovanni Teatino	2.093	2.099	4.192	4.082	1.047	3.621	993	3.441
82. San Martino sulla Marrucina	581	698	1.279	1.114	375	1.416	325	1.242
83. San Salvo	2.133	2.137	4.270	3.994	1.240	3.490	1.174	3.300
84. Santa Maria Imbaro	491	484	975	888	256	710	230	652
85. Sant'Eusànio del Sangro	1.404	1.480	2.884	2.499	863	2.482	799	2.337
86. San Vito Chietino	2.590	2.876	5.466	5.169	1.509	5.015	1.430	4.722
87. Scerni	2.433	2.404	4.837	4.497	1.409	4.674	1.314	4.309
88. Schiavi di Abruzzo	2.162	2.364	4.526	4.392	1.810	3.822	1.158	2.737
89. Taranta Peligna	522	585	1.107	942	303	1.141	282	1.045
90. Tollo	2.281	2.301	4.582	4.592	1.064	3.921	998	3.676
91. Torino di Sangro	1.880	2.011	3.891	3.697	1.342	3.814	1.062	3.064
92. Tornareccio	1.297	1.477	2.774	2.573	804	2.805	683	2.471
93. Torrebruna	958	974	1.932	1.635	498	1.567	473	1.491
94. Torrevèchia Teatina	1.230	1.269	2.499	2.381	604	2.516	575	2.443
95. Torricella Peligna	1.622	1.700	3.322	2.893	997	3.393	896	3.037
96. Trèglio	445	497	942	847	274	800	254	736
97. Tuffillo	576	656	1.232	1.042	411	1.123	346	962
98. Vacri	1.084	1.099	2.183	1.957	613	2.432	516	2.124
99. Vasto	9.833	10.288	20.121	19.252	5.578	17.867	5.037	16.221
100. Villalfonsina	745	815	1.560	1.376	552	1.538	443	1.303
101. Villamagna	1.287	1.296	2.583	2.421	665	2.200	603	1.988
102. Villa Santa Maria	1.196	1.289	2.485	2.248	831	2.960	689	2.510
TOTALE	180.509	193.123	373.632	347.824	104.491	350.771	93.107	324.184

PROVINCIA DI CAMPOBASSO

1. Acquaviva Collecroce	868	940	1.808	1.560	536	1.577	532	1.566
2. Acquaviva d'Isèrnia	347	356	703	590	213	499	177	420
3. Agnone	4.052	4.135	8.187	7.866	2.342	8.413	1.946	7.058
4. Bagnoli del Trigno	1.241	1.486	2.727	2.277	1.120	3.346	807	2.505
5. Baranello	1.838	1.797	3.635	3.430	959	4.142	865	3.853
6. Belmonte del Sànnio	746	791	1.537	1.382	698	1.792	462	1.326
7. Bojano	3.417	3.679	7.096	6.913	1.992	6.708	1.808	6.147
8. Bonefro	2.121	2.102	4.223	3.601	1.314	2.919	1.300	2.893
9. Busso	1.010	1.080	2.090	1.765	715	1.887	565	1.555
10. Campobasso	16.642	17.369	34.011	33.779	8.622	30.789	8.100	28.886
11. Campochiaro	454	566	1.020	976	402	1.269	328	1.031
12. Campodipietra	758	842	1.600	1.491	546	1.660	461	1.426
13. Campolieto	1.010	992	2.002	1.831	633	1.581	566	1.428
14. Campomarino	1.875	1.831	3.706	3.456	966	2.637	880	2.398
15. Cantalupo nel Sànnio	728	825	1.553	1.445	573	2.549	445	2.048
16. Capracotta	1.568	1.633	3.201	2.626	857	3.093	735	2.620
17. Carovilli	1.094	1.078	2.172	1.978	650	2.328	553	1.975
18. Carpinone	861	982	1.843	1.618	542	1.855	532	1.817
19. Casacalenda	2.222	2.356	4.578	4.324	1.439	3.787	1.360	3.584
20. Casalciprano	571	626	1.197	1.078	362	1.237	336	1.136
21. Castelbottaccio	592	665	1.257	971	461	1.590	376	1.373

Segue Tav. 7 — Popolazione residente, popolazione presente, abitazioni, per comune

COMUNI	POPOLAZIONE				ABITAZIONI			
	Residente			Presente	Totale		di cui occupate	
	M	F	MF		Numero	Stanze	Numero	Stanze
segue Provincia di CAMPOBASSO								
22. Castel del Giudice	372	430	802	686	254	922	228	821
23. Castellino del Biferno	724	746	1.470	1.285	477	1.416	437	1.313
24. Castelmàuro	2.051	2.115	4.166	3.680	1.318	2.969	1.174	2.717
25. Castelpetroso	1.206	1.265	2.471	2.274	620	2.548	549	2.247
26. Castelpizzuto	154	166	320	313	85	264	85	264
27. Castel San Vincenzo	456	484	940	830	336	1.183	288	982
28. Castelverrino	188	213	401	362	132	543	114	466
29. Castropignano	932	1.098	2.030	1.862	619	2.188	590	2.085
30. Cercemaggiore	2.476	2.753	5.229	4.987	1.326	4.937	1.238	4.623
31. Cercepiccola	559	628	1.187	1.080	467	1.684	307	1.206
32. Cerro al Volturno	1.157	1.177	2.334	2.088	622	1.873	616	1.858
33. Chiàuci	344	353	697	582	188	721	166	646
34. Civitacampomariano	646	749	1.395	1.295	543	1.513	458	1.299
35. Civitanova del Sannio	886	959	1.845	1.639	769	2.840	504	2.004
36. Colle d'Anchise	748	799	1.547	1.376	454	1.429	376	1.187
37. Colletorto	1.879	1.908	3.787	3.423	1.092	2.725	1.025	2.572
38. Colli a Volturno	1.001	980	1.981	1.704	465	1.901	448	1.820
39. Conca Casale	254	253	507	457	174	551	160	508
40. Durònia	649	774	1.423	1.316	478	2.174	387	1.965
41. Ferrazzano	936	1.002	1.938	1.925	619	2.133	545	1.900
42. Filignano	645	690	1.335	1.142	727	2.493	484	1.717
43. Forlì del Sannio	757	839	1.596	1.465	520	2.089	413	1.812
44. Fornelli	972	1.002	1.974	1.895	481	1.587	446	1.437
45. Fossalto	1.302	1.410	2.712	2.456	920	2.738	623	2.058
46. Frosolone	2.347	2.512	4.859	4.635	1.327	4.347	1.190	4.038
47. Gambatesa	1.527	1.512	3.039	2.723	837	2.067	796	1.988
48. Gildone	981	1.035	2.016	1.753	1.061	3.025	640	1.681
49. Guardialfiera	946	1.020	1.966	1.685	623	1.383	595	1.324
50. Guardiarègia	740	819	1.559	1.492	596	1.535	464	1.173
51. Guglionesi	3.354	3.377	6.731	6.270	1.461	4.821	1.431	4.703
52. Isèrnia	6.294	6.487	12.781	12.303	2.834	9.924	2.801	9.758
53. Jelsi	1.427	1.539	2.966	2.902	811	2.533	785	2.463
54. Larino	3.467	3.512	6.979	6.721	1.868	4.973	1.784	4.710
55. Limosano	1.098	1.131	2.229	2.045	685	2.275	567	1.927
56. Longano	678	636	1.314	1.259	285	866	285	866
57. Lucito	858	899	1.757	1.632	636	2.447	617	2.378
58. Lupara	781	817	1.598	1.305	516	1.486	498	1.393
59. Maccchia d'Isèrnia	412	397	809	718	232	802	207	714
60. Macchiagodena	1.604	1.725	3.329	3.110	815	2.845	695	2.462
61. Maccchia Valfortore	797	846	1.643	1.550	537	1.365	481	1.245
62. Mafalda	1.069	1.072	2.141	2.045	701	2.007	539	1.648
63. Matrice	691	713	1.404	1.285	409	1.175	381	1.098
64. Mirabello Sannitico	1.017	1.146	2.163	2.024	629	2.211	562	1.997
65. Miranda	653	650	1.303	1.168	365	1.463	328	1.321
66. Molise	203	202	405	365	129	523	99	411
67. Monacilioni	811	822	1.633	1.421	580	1.793	463	1.465
68. Montagano	1.087	1.228	2.315	2.101	780	2.443	651	2.071
69. Montàquila	1.144	1.118	2.262	2.079	629	2.076	582	1.929
70. Montecilfone	1.484	1.520	3.004	2.414	812	2.258	795	2.195
71. Montefalcone del Sannio	1.559	1.630	3.189	2.806	901	2.734	901	2.734
72. Montelongo	550	563	1.113	1.009	308	1.039	294	984
73. Montemitro	424	450	874	745	306	1.032	268	928
74. Montenero di Bisaccia	3.619	3.581	7.200	6.432	2.365	5.646	1.962	4.832
75. Montenero Val Cocchiara	459	509	968	896	386	1.082	316	898
76. Monteroduni	1.245	1.289	2.534	2.484	713	2.731	674	2.601
77. Montorio nei Frentani	689	797	1.486	1.339	583	1.509	470	1.263
78. Morrone del Sannio	1.033	1.090	2.123	1.880	928	2.754	640	2.033
79. Oratino	726	803	1.529	1.394	466	1.759	407	1.556
80. Palata	1.575	1.573	3.148	2.856	821	2.231	742	2.064
81. Pesche	309	326	635	565	281	1.031	180	678
82. Pescolanciano	769	857	1.626	1.362	490	1.698	459	1.596
83. Pescopennataro	390	426	816	592	202	1.087	169	935
84. Petacciato	1.361	1.408	2.769	2.531	759	2.088	689	1.871
85. Petrella Tifernina	1.202	1.231	2.433	2.080	816	2.961	743	2.720
86. Pettoranello del Molise	317	355	672	598	200	713	164	581
87. Pietrabbondante	1.067	1.082	2.149	1.874	553	2.123	508	1.953
88. Pietracatella	1.566	1.571	3.137	2.906	860	2.343	783	2.113
89. Pietracupa	309	394	703	634	315	886	225	667
90. Pizzone	427	477	904	784	367	1.076	286	855
91. Pòggio Sannita	1.130	1.154	2.284	2.174	750	2.069	536	1.523
92. Portocannone	1.358	1.348	2.706	2.495	729	1.872	729	1.872
93. Pozzilli	917	956	1.873	1.731	669	2.154	540	1.749
94. Provvidenti	192	208	400	376	169	533	126	419

Segue Tav. 7 — Popolazione residente, popolazione presente, abitazioni, per comune

COMUNI	POPOLAZIONE				ABITAZIONI			
	Residente			Presente	Totale		di cui occupate	
	M	F	MF		Numero	Stanze	Numero	Stanze
<i>segue Provincia di CAMPOBASSO</i>								
95. Riccia	3.460	3.687	7.147	6.928	2.378	7.649	1.796	5.926
96. Rionero Sannitico	1.043	1.044	2.087	1.836	586	1.527	495	1.321
97. Ripabottoni	805	944	1.749	1.602	687	2.360	537	1.896
98. Ripalimosano	1.136	1.315	2.451	2.349	662	2.070	646	2.027
99. Roccamandolfi	873	920	1.793	1.624	524	1.759	470	1.567
100. Roccasicura	525	586	1.111	968	347	1.075	281	918
101. Roccavivara	812	803	1.615	1.430	389	1.021	380	980
102. Rocchetta a Volturno	684	736	1.420	1.297	490	1.687	434	1.507
103. Rotello	1.042	1.137	2.179	2.042	786	1.858	661	1.520
104. Salcito	657	795	1.452	1.308	602	1.858	433	1.326
105. San Biase	400	421	821	727	287	811	253	733
106. San Felice del Molise	670	701	1.371	1.273	449	1.350	419	1.266
107. San Giacomo degli Schiavoni	522	539	1.061	971	299	734	285	703
108. San Giovanni in Galdo	808	802	1.610	1.456	513	1.631	481	1.529
109. San Giuliano del Sannio	826	906	1.732	1.597	582	1.976	504	1.684
110. San Giuliano di Puglia	881	919	1.800	1.550	497	1.163	481	1.125
111. San Martino in Pensilis	2.456	2.596	5.052	4.765	1.673	3.816	1.465	3.133
112. San Massimo	338	394	732	708	287	967	227	794
113. San Pietro Avellana	751	752	1.503	1.350	526	1.666	417	1.316
114. San Polomatese	302	317	619	540	191	581	164	504
115. Santa Croce di Magliano	2.702	2.783	5.485	5.196	1.461	2.922	1.377	2.754
116. Sant'Agapito	538	570	1.108	1.021	350	1.160	312	1.043
117. Santa Maria del Molise	548	554	1.102	988	431	1.517	289	1.044
118. Sant'Angelo del Pesco	467	491	958	774	251	1.057	235	990
119. Sant'Angelo Limosano	501	474	975	927	359	1.123	290	906
120. Sant'Elena Sannita	382	538	920	828	398	1.614	271	1.126
121. Sant'Elia a Pianisi	1.854	1.872	3.726	3.446	1.097	3.047	1.019	2.789
122. Scàpoli	666	669	1.335	1.148	420	1.339	379	1.203
123. Sepino	1.683	1.865	3.548	3.396	1.266	4.392	896	3.260
124. Sessano	745	753	1.498	1.289	431	1.933	387	1.757
125. Sesto Campano	1.477	1.492	2.969	2.685	740	2.013	727	1.969
126. Spinete	928	990	1.918	1.783	573	1.861	446	1.504
127. Tavenna	922	1.001	1.923	1.709	563	1.524	557	1.501
128. Termoli	5.533	5.745	11.278	11.243	2.993	9.523	2.830	8.980
129. Torella del Sannio	713	791	1.504	1.394	505	1.456	441	1.262
130. Toro	1.001	1.020	2.021	1.820	630	2.010	574	1.862
131. Trivento	3.141	3.277	6.418	6.366	1.881	5.606	1.504	4.568
132. Tufara	886	935	1.821	1.628	515	1.856	496	1.787
133. Ururi	1.874	1.925	3.799	3.519	1.168	3.191	1.062	3.004
134. Vastogirardi	954	974	1.928	1.726	587	1.924	467	1.524
135. Venafro	2.835	2.990	5.825	5.510	1.537	4.856	1.483	4.675
136. Vinchiaturo	1.445	1.534	2.979	2.777	973	3.780	789	3.193
TOTALE	174.758	183.294	358.052	332.121	106.607	336.136	93.502	297.411

PROVINCIA DI FOGGIA

1. Accadia	2.376	2.478	4.854	4.323	1.472	2.713	1.405	2.562
2. Alberona	1.255	1.298	2.553	2.395	753	2.024	679	1.822
3. Anzano di Puglia	1.558	1.605	3.163	2.648	973	1.639	882	1.464
4. Apricena	6.516	6.489	13.005	12.162	3.382	7.207	3.073	6.321
5. Ascoli Satriano	5.932	6.034	11.966	11.342	3.772	7.968	2.806	5.881
6. Biccari	2.281	2.353	4.634	4.262	1.334	3.188	1.220	2.974
7. Bovino	3.918	3.792	7.710	6.653	2.200	4.851	2.024	4.441
8. Cagnano Varano	4.078	4.062	8.140	7.432	2.049	3.941	2.000	3.840
9. Candela	2.887	3.204	6.091	5.591	1.924	4.128	1.568	3.489
10. Carapelle	1.257	1.282	2.539	2.391	612	990	602	975
11. Carlantino	1.063	1.031	2.094	1.976	530	1.276	517	1.242
12. Carpino	3.301	3.456	6.757	5.985	1.856	3.156	1.756	2.987
13. Casalnuovo Monterotaro	2.279	2.383	4.662	4.180	1.354	3.039	1.280	2.903
14. Casalvécchio di Puglia	1.372	1.490	2.862	2.516	757	1.576	714	1.492
15. Castellùccio dei Sauri	1.241	1.190	2.431	2.438	729	1.801	545	1.333
16. Castellùccio Valmaggiore	1.226	1.229	2.455	2.206	763	1.826	688	1.640
17. Castelnuovo della Daunia	1.460	1.488	2.948	2.586	830	1.886	775	1.758
18. Celenza Valfortore	1.649	1.585	3.234	3.023	942	2.449	912	2.321
19. Celle di San Vito	329	312	641	465	154	298	134	251
20. Cerignola	24.479	24.808	49.287	48.283	12.159	23.761	10.459	19.422
21. Chiètuti	1.299	1.261	2.560	2.327	660	1.612	593	1.434
22. Deliceto	3.012	3.097	6.109	5.656	2.096	3.927	1.726	3.259
23. Faeto	1.098	1.058	2.156	1.826	608	1.581	550	1.404

Segue Tav. 7 — Popolazione residente, popolazione presente, abitazioni, per comune

COMUNI	POPOLAZIONE				ABITAZIONI				
	Residente			Presente	Totale		di cui occupate		
	M	F	MF		Numero	Stanze	Numero	Stanze	
segue Provincia di FOGGIA									
24. Foggia	58.255	60.353	118.608	118.120	27.407	83.852	24.388	74.709	
25. Ischitella	2.558	2.833	5.391	5.211	1.568	2.851	1.484	2.686	
26. Isole Trèmiti	191	158	349	357	140	454	89	304	
27. Lésina	2.878	2.888	5.766	5.263	1.508	3.361	1.345	2.882	
28. Lucera	14.147	14.262	28.409	27.821	7.228	17.032	6.509	15.383	
29. Manfredonia	19.240	19.483	38.723	36.553	9.351	21.521	8.153	17.473	
30. Margherita di Savòia	6.684	6.605	13.289	13.096	3.289	6.555	3.200	6.325	
31. Mattinata	2.628	2.667	5.295	4.824	1.349	2.385	1.279	2.230	
32. Monteleone di Puglia	1.772	1.939	3.711	3.395	1.145	2.709	1.073	2.532	
33. Monte Sant'Angelo	10.600	11.001	21.601	20.150	5.251	8.274	4.887	7.648	
34. Motta Montecorvino	1.020	1.065	2.085	1.743	645	1.574	600	1.454	
35. Orsara di Puglia	2.895	2.909	5.804	5.281	1.951	3.495	1.634	2.960	
36. Orta Nova	7.102	7.022	14.124	13.558	3.426	6.071	3.390	6.000	
37. Panni	1.463	1.504	2.967	2.588	1.097	1.973	966	1.697	
38. Péschici	2.045	2.080	4.125	3.769	1.201	2.325	1.089	2.119	
39. Pietramontecorvino	2.133	2.149	4.282	3.624	1.207	2.530	1.039	2.241	
40. Poggio Imperiale	1.960	2.047	4.007	3.661	1.038	2.181	938	1.904	
41. Rignano Gargànico	1.646	1.682	3.328	2.917	1.117	2.444	826	1.623	
42. Rocchetta Sant'Antonio	2.013	2.104	4.117	3.714	1.343	2.471	1.032	2.012	
43. Rodi Gargànico	2.312	2.464	4.776	4.466	1.512	3.551	1.267	2.899	
44. Roseto Valfortore	1.642	1.721	3.363	3.067	1.076	2.653	1.009	2.482	
45. San Ferdinando di Puglia	6.916	6.964	13.880	13.269	3.631	6.598	3.478	6.318	
46. San Giovanni Rotondo	10.000	10.226	20.226	19.487	5.144	9.939	4.970	9.620	
47. San Marco in Lamis	9.131	9.883	19.014	17.079	5.720	9.403	5.061	7.890	
48. San Marco la Càtola	1.525	1.499	3.024	2.502	843	2.319	791	2.145	
49. Sannicandro Gargànico	8.700	8.570	17.270	15.402	5.309	8.493	4.636	7.330	
50. San Paolo di Civitate	3.272	3.390	6.662	5.976	1.999	4.135	1.800	3.513	
51. San Severo	23.884	24.559	48.443	47.906	12.666	27.319	11.375	24.738	
52. Sant'Agata di Puglia	2.927	3.122	6.049	5.552	1.990	3.663	1.565	2.987	
53. Serracapriola	4.005	4.092	8.097	7.355	2.428	4.980	2.238	4.537	
54. Stornara	1.778	1.770	3.548	3.318	903	1.554	822	1.385	
55. Stornarella	1.949	1.888	3.837	3.559	921	1.643	864	1.555	
56. Torremaggiore	8.532	8.786	17.318	16.710	4.438	9.043	4.328	8.867	
57. Trinitàpoli	7.049	7.177	14.226	13.765	3.857	7.153	3.592	6.638	
58. Tròia	4.838	4.926	9.764	9.371	2.491	6.850	2.254	6.300	
59. Vico del Gargano	4.463	4.780	9.243	8.693	2.881	5.654	2.466	4.638	
60. Vieste	6.298	6.381	12.679	11.826	3.129	6.324	3.033	6.149	
61. Volturara Appula	828	843	1.671	1.851	730	1.908	622	1.682	
62. Volturino	1.682	1.682	3.364	2.867	1.089	2.571	948	2.240	
TOTALE	328.827	336.459	665.286	632.332	175.917	386.648	157.948	343.310	

PROVINCIA DI BARI

1. Acquaviva delle Fonti	7.175	7.489	14.664	14.702	4.085	10.982	3.830	10.251
2. Adelfia	4.648	4.887	9.535	9.151	2.696	6.651	2.556	6.293
3. Alberobello	4.523	4.882	9.405	9.066	2.735	7.838	2.537	7.262
4. Altamura	21.387	22.348	43.735	42.951	10.190	24.391	9.340	22.267
5. Andria	35.027	35.804	70.831	69.862	15.524	36.881	14.906	34.855
6. Bari	151.532	160.491	312.023	316.790	74.032	223.280	69.253	205.955
7. Barletta	33.918	34.117	68.035	66.995	14.098	34.799	13.622	33.389
8. Binetto	544	555	1.099	1.068	268	611	259	594
9. Biscèglie	20.683	20.768	41.451	40.498	9.409	22.021	8.459	19.649
10. Bitetto	3.177	3.231	6.408	6.295	1.665	4.235	1.590	4.026
11. Bitonto	18.213	19.182	37.395	36.972	9.089	22.662	8.725	21.609
12. Bitritto	2.164	2.427	4.591	4.353	1.383	3.092	1.302	2.925
13. Canosa di Puglia	16.954	17.061	34.015	33.191	7.326	13.835	6.999	13.119
14. Capurso	3.103	3.281	6.384	6.225	1.621	4.087	1.550	3.890
15. Casamàssima	5.238	5.522	10.760	10.423	2.867	6.196	2.764	5.889
16. Cassano delle Murge	3.523	3.644	7.167	6.949	2.145	5.417	1.877	4.680
17. Castellana Grotte	6.685	7.414	14.099	13.563	3.864	11.243	3.671	10.580
18. Cellamare	783	751	1.534	1.429	413	864	405	847
19. Conversano	8.681	9.095	17.776	17.662	4.691	10.735	4.494	10.297
20. Corato	19.167	20.285	39.452	38.284	11.186	23.297	9.990	19.967
21. Giòia del Colle	14.278	14.367	28.645	27.991	7.582	17.619	7.064	16.442
22. Giovinazzo	7.200	7.278	14.478	14.197	3.801	9.406	3.490	8.477
23. Gravina in Puglia	15.835	16.142	31.977	30.690	7.401	16.930	6.932	15.678
24. Grumo Appula	5.691	5.926	11.617	11.335	2.878	6.230	2.775	6.002
25. Locorotondo	5.552	5.626	11.178	10.898	3.922	12.362	3.069	9.687
26. Minervino Murge	9.136	9.291	18.427	17.392	5.096	10.370	4.592	9.182
27. Modugno	6.477	7.039	13.516	13.283	3.559	8.854	3.391	8.448

Seque Tav. 7 — Popolazione residente, popolazione presente, abitazioni, per comune

COMUNI	POPOLAZIONE				ABITAZIONI			
	Residente			Presente	Totale		di cui occupate	
	M	F	MF		Numero	Stanze	Numero	Stanze
segue Provincia di BARI								
28. Mola di Bari	11.192	11.660	22.852	21.676	6.562	17.471	5.621	15.187
29. Molfetta	30.500	31.184	61.684	57.994	15.128	38.776	14.637	37.567
30. Monòpoli	18.160	18.935	37.095	35.886	9.957	33.859	8.523	28.851
31. Noci	8.287	8.664	16.951	16.174	4.597	11.432	4.089	10.286
32. Noicàttaro	6.356	6.466	12.822	12.758	2.983	6.662	2.966	6.520
33. Palo del Colle	6.424	6.744	13.168	12.397	3.442	7.853	3.300	7.415
34. Poggiorsini	834	778	1.612	1.475	452	1.089	330	723
35. Polignano a Mare	6.828	7.053	13.881	13.646	3.426	8.089	3.185	7.368
36. Putignano	9.406	10.258	19.664	19.368	4.583	11.212	4.333	10.661
37. Rutigliano	6.430	6.537	12.967	12.616	3.191	7.812	3.063	7.446
38. Ruvo di Puglia	11.578	12.168	23.746	22.990	6.142	14.406	5.946	13.818
39. Sammichele di Bari	3.476	3.668	7.144	6.587	1.866	3.814	1.778	3.643
40. Sannicandro di Bari	3.983	4.115	8.098	7.636	2.120	5.001	2.028	4.779
41. Santèramo in Colle	9.957	10.170	20.127	18.155	5.286	9.836	4.718	8.762
42. Spinazzola	5.437	5.413	10.850	10.675	3.210	6.996	2.755	5.868
43. Terlizzi	10.382	10.779	21.161	20.864	5.632	12.089	5.272	11.072
44. Toritto	3.867	4.138	8.005	7.698	2.053	4.359	1.862	3.929
45. Trani	18.745	19.384	38.129	38.889	10.029	25.932	8.901	22.834
46. Triggiano	7.693	8.019	15.712	15.497	4.096	8.594	3.991	8.398
47. Turi	5.480	5.207	10.687	10.200	2.882	6.803	2.792	6.532
48. Valenzano	3.307	3.384	6.693	6.294	1.898	4.351	1.805	4.116
TOTALE	619.618	643.627	1.263.245	1.241.690	313.061	801.324	291.337	738.135

PROVINCIA DI TARANTO

1. Avetrana	3.011	2.946	5.957	5.537	1.477	4.933	1.319	4.419
2. Carosino	2.343	2.412	4.755	4.635	1.208	3.895	1.121	3.634
3. Castellaneta	7.494	7.628	15.122	14.243	4.073	10.537	3.412	9.144
4. Crispiano	4.228	4.304	8.532	8.098	2.306	6.662	2.109	6.093
5. Faggiano	1.282	1.346	2.628	2.582	686	2.102	624	1.933
6. Fragagnano	2.664	2.809	5.473	4.797	1.430	4.437	1.357	4.215
7. Ginosa	9.101	8.699	17.800	16.991	5.318	11.058	4.325	9.118
8. Grottàglie	11.418	11.805	23.223	22.393	5.770	14.449	5.304	13.177
9. Laterza	6.110	6.099	12.209	11.865	3.121	6.497	2.886	5.978
10. Leporano	850	881	1.731	1.827	510	1.622	414	1.294
11. Lizzano	3.539	3.566	7.105	6.782	1.649	5.602	1.545	5.265
12. Mandùria	12.883	13.335	26.218	25.544	6.818	21.214	6.370	19.952
13. Martina Franca	18.157	19.303	37.460	36.333	10.156	26.418	8.986	23.192
14. Marùggio	2.273	2.380	4.653	4.524	1.431	4.446	1.149	3.617
15. Massafra	9.908	10.097	20.005	19.509	4.799	12.056	4.509	11.237
16. Monteliasi	1.907	1.989	3.896	3.751	940	3.021	894	2.904
17. Montemésola	1.976	2.026	4.002	3.876	978	2.604	934	2.487
18. Monteparano	1.309	1.335	2.644	2.660	651	2.187	602	2.028
19. Mòttola	7.536	7.559	15.095	14.936	4.030	9.693	3.625	8.747
20. Palagianello	2.841	2.816	5.657	5.464	1.259	2.567	1.201	2.467
21. Palagiano	4.336	4.266	8.602	8.535	2.145	5.047	1.968	4.638
22. Pulsano	3.405	3.483	6.888	6.691	1.763	6.931	1.522	6.119
23. Roccaforzata	630	724	1.354	1.303	378	1.235	326	1.073
24. San Giòrgio Jònico	3.785	3.910	7.695	7.440	1.864	6.109	1.772	5.817
25. San Marzano di San Giuseppe	3.035	3.096	6.131	5.885	1.543	4.829	1.418	4.493
26. Sava	7.887	7.974	15.861	14.989	4.001	12.773	3.846	12.279
27. Tàranto	95.813	98.796	194.609	200.974	46.653	131.619	44.073	124.549
28. Torricella	1.745	1.658	3.403	3.231	993	3.133	894	2.839
TOTALE	231.471	237.242	468.713	465.395	117.950	327.676	108.505	302.708

PROVINCIA DI BRINDISI

1. Brindisi	35.074	35.583	70.657	76.192	15.726	44.102	15.105	42.313
2. Carovigno	5.567	5.806	11.373	11.052	3.188	8.117	2.845	7.226
3. Ceglie Messàpico	10.788	11.593	22.381	21.555	8.593	16.169	5.814	11.222
4. Cellino San Marco	3.016	3.046	6.062	5.832	1.609	3.956	1.549	3.806
5. Cisternino	5.604	5.770	11.374	10.522	3.273	9.824	2.945	8.890
6. Erchie	3.166	3.297	6.463	6.283	1.550	4.619	1.461	4.384
7. Fasano	14.165	15.174	29.339	27.971	8.453	23.860	6.689	17.738
8. Francavilla Fontana	14.728	15.572	30.300	29.342	7.268	22.634	6.571	20.568
9. Latiano	6.768	6.921	13.689	13.323	3.629	10.657	3.476	10.230
10. Mesagne	12.788	13.509	26.297	25.830	6.778	20.121	6.469	19.359

Segue Tav. 7 — Popolazione residente, popolazione presente, abitazioni, per comune

C O M U N I	P O P O L A Z I O N E				A B I T A Z I O N I				
	Residente			Presente	Totale		di cui occupate		
	M	F	MF		Numero	Stanze	Numero	Stanze	
<i>segue</i> Provincia di BRINDISI									
11. Òria	6.907	7.351	14.258	14.571	3.983	11.457	3.754	10.864	
12. Ostuni	14.962	16.115	31.077	30.832	10.489	27.390	8.167	20.137	
13. San Dònaci	3.048	3.001	6.049	5.935	1.759	5.095	1.628	4.786	
14. San Michele Salentino	2.751	2.831	5.582	5.205	1.696	3.685	1.476	3.306	
15. San Pancrazio Salentino	4.378	4.257	8.635	8.306	2.033	4.716	1.970	4.572	
16. San Pietro Vernòtico	6.910	7.057	13.967	13.687	3.673	11.948	3.541	11.572	
17. San Vito dei Normanni	9.247	9.593	18.840	17.643	4.887	17.217	4.536	16.055	
18. Torchiarolo	2.078	2.069	4.147	3.990	1.475	3.448	991	2.522	
19. Torre Santa Susanna	4.269	4.330	8.599	8.375	2.141	6.245	2.029	5.931	
20. Villa Castelli	3.251	3.295	6.546	6.164	1.970	3.856	1.574	3.139	
TOTALE	169.465	176.170	345.635	342.610	94.173	259.116	82.590	228.620	

PROVINCIA DI LECCE

1. Acquàrica del Capo	1.998	2.116	4.114	3.545	1.084	2.997	1.021	2.805
2. Alessano	3.298	3.543	6.841	6.253	1.691	4.970	1.623	4.776
3. Alèzio	2.839	3.070	5.909	5.061	1.555	4.742	1.503	4.486
4. Alliste	2.926	2.936	5.862	5.320	1.851	4.378	1.499	3.652
5. Andrano	2.203	2.114	4.317	3.901	1.245	3.658	1.131	3.321
6. Aradeo	4.090	3.964	8.054	6.746	2.123	5.679	2.036	5.451
7. Arnesano	1.699	1.792	3.491	3.329	934	2.713	843	2.372
8. Bagnolo del Salento	921	942	1.863	1.598	519	1.348	483	1.245
9. Botrugno	1.337	1.359	2.696	2.258	711	1.815	656	1.659
10. Calimera	2.837	3.193	6.030	5.586	1.683	5.066	1.576	4.732
11. Campi Salentina	5.224	5.582	10.806	10.657	3.061	10.486	2.754	9.554
12. Cànnole	828	851	1.679	1.469	443	1.333	414	1.248
13. Caprìrica di Lecce	1.288	1.292	2.580	2.397	790	2.167	739	2.041
14. Carmiano	4.557	4.695	9.252	8.982	2.587	8.620	2.350	7.722
15. Carpignano Salentino	1.743	1.766	3.509	3.025	950	2.509	857	2.271
16. Casarano	7.253	7.491	14.744	13.581	3.340	9.491	3.240	9.223
17. Castri di Lecce	1.228	1.273	2.501	2.390	765	2.166	696	1.977
18. Castrignano de' Greci	1.792	1.840	3.632	2.923	836	2.724	823	2.677
19. Castrignano del Capo	2.982	3.154	6.136	5.229	1.928	6.126	1.584	4.609
20. Cavallino	2.515	2.587	5.102	5.031	1.411	4.674	1.282	4.242
21. Collepasso	3.109	3.020	6.129	5.405	1.706	5.298	1.592	4.937
22. Copertino	9.102	9.212	18.314	17.046	4.630	14.099	4.401	13.290
23. Corigliano d'Otranto	2.745	2.856	5.601	4.836	1.436	3.677	1.349	3.405
24. Corsano	2.049	2.075	4.124	3.524	1.092	3.422	996	3.080
25. Cursi	1.707	1.666	3.373	2.928	821	2.109	799	2.006
26. Cutrofiano	4.542	4.736	9.278	8.471	2.687	8.071	2.389	6.929
27. Diso	2.693	2.731	5.424	4.997	1.664	4.917	1.391	3.934
28. Gagliano del Capo	2.539	2.408	4.947	4.658	1.189	3.336	1.107	3.092
29. Galatina	12.184	12.875	25.059	23.962	6.892	19.613	6.170	17.690
30. Galàtone	6.844	7.046	13.890	12.591	3.806	10.819	3.365	9.400
31. Gallipoli	7.931	8.265	16.196	15.272	3.523	9.863	3.376	9.367
32. Giuggianello	597	652	1.249	1.099	357	929	326	833
33. Giurdignano	763	766	1.529	1.388	381	1.089	360	1.030
34. Guagnano	3.039	3.277	6.316	6.049	1.808	5.408	1.674	5.039
35. Lecce	35.772	39.525	75.297	77.366	19.280	71.145	17.869	65.028
36. Lèquile	2.703	2.834	5.537	5.328	1.407	4.834	1.324	4.508
37. Leverano	5.110	5.087	10.197	9.783	2.686	8.248	2.508	7.677
38. Lizzanello	3.431	3.451	6.882	6.859	1.971	5.855	1.835	5.499
39. Màglie	6.179	6.849	13.028	12.336	3.514	10.146	3.204	9.017
40. Martano	4.366	4.316	8.682	7.380	2.304	6.200	2.124	5.718
41. Martignano	859	818	1.677	1.489	482	1.363	453	1.264
42. Matino	5.170	5.375	10.545	8.984	3.074	6.957	2.598	6.001
43. Melendugno	3.427	3.466	6.893	6.059	2.264	6.101	1.719	4.572
44. Melissano	2.798	2.887	5.685	5.116	1.610	4.575	1.491	4.234
45. Melpignano	1.195	1.174	2.369	1.787	615	1.725	580	1.638
46. Miggiano	1.505	1.591	3.096	2.920	845	2.207	795	2.065
47. Minervino di Lecce	2.170	2.224	4.394	3.989	1.246	3.582	1.111	3.192
48. Monteroni di Lecce	4.886	5.301	10.187	9.906	2.917	10.582	2.548	9.202
49. Montesano Salentino	1.043	1.062	2.105	1.981	580	1.630	541	1.526
50. Morciano di Lèuca	1.897	1.979	3.876	2.749	1.129	3.301	990	2.865
51. Muro Leccese	2.525	2.541	5.066	4.421	1.384	3.647	1.302	3.416
52. Nardò	14.361	15.061	29.422	27.575	9.491	27.645	6.853	19.501
53. Neviano	2.978	3.089	6.067	5.365	1.583	4.957	1.469	4.562
54. Nociglia	2.114	2.232	4.346	3.939	1.241	3.486	1.134	3.173
55. Nòvoli	4.536	5.031	9.567	9.114	2.504	8.362	2.264	7.629
56. Ortelle	1.283	1.358	2.641	2.384	843	2.339	689	1.968

Seque Tav. 7 — Popolazione residente, popolazione presente, abitazioni, per comune

C O M U N I	P O P O L A Z I O N E				A B I T A Z I O N I				
	Residente			Presente	Totale		di cui occupate		
	M	F	MF		Numero	Stanze	Numero	Stanze	
segue Provincia di Lecce									
57. Òtranto	2.203	2.106	4.309	4.107	1.025	3.039	897	2.646	
58. Palmariggi	744	750	1.494	1.295	392	981	359	892	
59. Paràbita	4.465	4.603	9.068	7.810	2.576	7.742	2.347	7.048	
60. Patù	788	767	1.555	1.256	459	1.169	437	1.098	
61. Poggiardo	2.772	2.871	5.643	5.190	1.531	4.093	1.423	3.789	
62. Presicce	3.152	3.309	6.461	5.086	1.750	5.023	1.655	4.692	
63. Ràcale	3.338	3.459	6.797	6.328	2.164	5.986	1.790	4.878	
64. Ruffano	4.076	4.265	8.341	7.294	2.228	5.675	2.081	5.265	
65. Sàlice Salentino	3.695	3.832	7.527	7.035	1.927	5.878	1.789	5.465	
66. Salve	2.507	2.546	5.053	3.797	1.386	4.038	1.278	3.723	
67. Sanàrica	767	807	1.574	1.382	421	1.155	379	1.038	
68. San Cesàrio di Lecce	3.293	3.591	6.884	6.769	1.851	5.902	1.711	5.367	
69. San Donato di Lecce	2.367	2.481	4.848	4.571	1.306	3.544	1.216	3.324	
70. Sannicola	3.326	3.453	6.779	5.934	1.918	5.785	1.784	5.360	
71. San Pietro in Lama	2.117	2.262	4.379	4.128	1.096	3.212	1.037	2.997	
72. Santa Cesàrea Terme	1.493	1.514	3.007	2.994	1.040	2.759	735	1.925	
73. Scorrano	2.607	2.683	5.290	4.812	1.265	3.099	1.222	2.977	
74. Seclì	852	836	1.688	1.423	478	1.236	422	1.086	
75. Sogliano Cavour	1.897	1.908	3.805	3.340	1.038	2.680	930	2.465	
76. Soleto	2.288	2.409	4.697	4.420	1.372	4.236	1.275	3.994	
77. Spècchia	2.274	2.454	4.728	4.297	1.280	3.482	1.204	3.223	
78. Spongano	1.798	1.842	3.640	3.299	957	2.849	880	2.554	
79. Squinzano	6.673	7.064	13.737	13.197	3.129	9.713	3.060	9.512	
80. Sternatia	1.302	1.352	2.654	2.441	731	1.872	677	1.742	
81. Supersano	2.083	2.140	4.223	3.732	1.013	2.287	1.011	2.273	
82. Surano	864	871	1.735	1.449	487	1.295	429	1.123	
83. Surbo	3.444	3.434	6.878	6.648	1.783	5.081	1.675	4.838	
84. Taurisano	4.552	4.566	9.118	7.856	2.074	5.223	1.963	4.889	
85. Taviano	4.326	4.351	8.677	7.936	2.408	6.351	2.117	5.582	
86. Tiggiano	1.041	1.040	2.081	1.752	620	1.783	491	1.407	
87. Trepuzzi	5.748	5.982	11.730	11.381	2.977	10.036	2.721	9.264	
88. Tricase	6.482	6.714	13.196	11.859	3.653	10.547	3.273	9.218	
89. Tùglie	2.928	3.081	6.009	5.149	1.810	5.272	1.647	4.697	
90. Ugento	4.641	4.594	9.235	8.066	2.446	6.601	2.189	5.861	
91. Uggiano la Chiesa	2.136	2.240	4.376	3.796	1.078	3.024	1.042	2.927	
92. Vèglie	5.122	5.072	10.194	9.749	2.681	7.580	2.474	6.990	
93. Vèrnole	3.274	3.207	6.481	6.048	1.749	4.606	1.654	4.263	
94. Zollino	1.165	1.176	2.341	1.975	580	1.832	526	1.664	
TOTALE	332.310	346.028	678.338	627.948	183.148	545.865	165.606	491.409	

PROVINCIA DI POTENZA

1. Abriola	1.661	1.583	3.244	3.051	915	1.799	851	1.638
2. Acerenza	2.235	2.279	4.514	4.138	1.315	2.322	1.278	2.246
3. Albano di Lucània	1.272	1.198	2.470	2.164	640	1.608	595	1.500
4. Anzi	1.663	1.574	3.237	2.816	839	1.974	798	1.821
5. Armento	1.081	1.014	2.095	2.258	662	1.520	582	1.330
6. Atella	1.807	1.848	3.655	3.394	972	2.183	903	1.979
7. Avigliano	5.516	5.791	11.307	11.174	2.714	7.794	2.463	7.213
8. Balvano	1.347	1.299	2.646	2.425	683	1.678	655	1.600
9. Banzi	1.190	1.216	2.406	2.107	690	1.592	613	1.235
10. Baragiano	1.348	1.375	2.723	2.557	837	2.089	673	1.772
11. Barile	2.137	2.066	4.203	3.813	1.072	2.160	1.058	2.133
12. Bella	3.057	3.137	6.194	5.759	1.845	4.194	1.374	3.170
13. Brienza	2.214	2.148	4.362	4.041	1.704	3.982	1.175	2.912
14. Brindisi Montagna	866	898	1.764	1.676	591	1.196	413	849
15. Calvello	1.944	1.900	3.844	3.288	1.049	2.415	969	2.204
16. Calvera	450	489	939	810	249	651	222	563
17. Campomaggiore	622	616	1.238	1.171	314	729	300	674
18. Cancellara	1.272	1.307	2.579	2.356	658	1.375	572	1.234
19. Carbone	1.031	1.018	2.049	1.771	513	1.339	455	1.212
20. Casalnuovo Lucano	445	466	911	881	281	743	249	670
21. Castelgrande	1.194	1.244	2.438	2.057	660	1.752	636	1.647
22. Castellùccio Inferiore	1.219	1.355	2.574	2.333	655	2.265	598	2.071
23. Castellùccio Superiore	783	905	1.688	1.476	435	1.360	405	1.274
24. Castelmezzano	926	895	1.821	1.508	643	1.220	515	976
25. Castelsaraceno	1.345	1.389	2.734	2.756	777	1.613	709	1.479
26. Castronuovo di Sant'Andrea	1.242	1.263	2.505	2.331	853	1.496	692	1.263
27. Cersòsimo	601	648	1.249	1.147	372	806	365	787

Segue Tav. 7 — Popolazione residente, popolazione presente, abitazioni, per comune

COMUNI	POPOLAZIONE				ABITAZIONI			
	Residente			Presente	Totale		di cui occupate	
	M	F	MF		Numero	Stanze	Numero	Stanze
segue Provincia di POTENZA								
28. Chiaromonte	1.681	1.768	3.449	3.199	1.133	2.564	879	2.063
29. Corleto Perticara	2.470	2.492	4.962	4.628	1.307	3.356	1.236	3.183
30. Episcòpia	869	913	1.782	1.658	461	1.305	401	1.143
31. Fardella	579	578	1.157	1.003	316	911	269	788
32. Filiano	2.008	2.078	4.086	3.877	885	2.490	860	2.420
33. Forenza	2.463	2.450	4.913	4.450	1.429	2.401	1.352	2.259
34. Francavilla in Sinni	1.979	2.101	4.080	3.849	1.080	2.519	1.005	2.352
35. Gallicchio	671	636	1.307	1.317	382	905	357	842
36. Genzano di Lucania	3.976	3.945	7.921	7.243	2.438	5.803	1.980	4.233
37. Crumento Nova	1.125	1.138	2.263	2.273	807	2.500	636	1.997
38. Guàrdia Perticara	764	737	1.501	1.361	470	1.050	408	919
39. Lagonegro	3.140	3.237	6.377	6.575	1.770	5.078	1.642	4.757
40. Latrònico	3.331	3.460	6.791	6.088	1.785	5.307	1.737	5.135
41. Laurenzana	2.182	2.118	4.300	3.985	1.130	2.957	1.044	2.724
42. Lauria	6.157	6.487	12.644	11.870	3.805	10.360	3.265	9.135
43. Lavello	6.886	6.859	13.745	13.483	3.825	7.726	3.474	6.980
44. Maratea	2.190	2.726	4.916	4.880	1.496	5.048	1.280	4.228
45. Màrsico Nuovo	4.865	4.740	9.605	8.369	2.920	8.371	2.487	7.281
46. Marsicovètere	1.269	1.159	2.428	2.223	706	2.299	637	2.048
47. Maschito	1.791	1.798	3.589	3.100	964	1.817	927	1.694
48. Melfi	9.000	9.208	18.208	17.399	4.368	9.833	4.124	9.237
49. Missanello	557	550	1.107	1.035	328	652	306	604
50. Moliterno	2.639	2.730	5.369	5.049	1.619	4.278	1.411	3.838
51. Montemilone	2.003	2.146	4.149	3.878	1.276	2.694	1.071	2.140
52. Montemurro	1.462	1.454	2.916	3.078	810	1.871	755	1.698
53. Muro Lucano	4.883	5.027	9.910	9.159	2.655	6.189	2.472	5.615
54. Némoli	866	912	1.778	1.568	543	1.509	453	1.274
55. Noèpoli	1.096	1.136	2.232	2.026	555	1.357	481	1.163
56. Òppido Lucano	2.392	2.358	4.750	4.278	1.188	2.268	1.163	2.210
57. Palazzo San Gervàsio	4.219	4.003	8.222	7.409	2.034	3.596	1.980	3.502
58. Pescopagano	2.073	1.947	4.020	3.177	990	2.500	934	2.347
59. Picerno	2.726	2.697	5.423	5.142	1.335	3.644	1.142	3.157
60. Pietragalla	2.665	2.683	5.348	4.990	1.710	3.583	1.646	3.405
61. Pietrapertosa	1.110	1.119	2.229	2.065	588	1.292	559	1.208
62. Pignola	1.992	2.071	4.063	3.794	1.028	2.480	948	2.263
63. Potenza	21.411	22.134	43.545	43.999	9.382	29.380	9.046	28.402
64. Rapolla	2.205	2.260	4.465	4.268	1.066	2.167	1.039	2.090
65. Rapone	1.025	1.023	2.048	1.860	754	1.581	559	1.205
66. Rionero in Vulture	7.104	7.274	14.378	13.448	3.497	7.685	3.376	7.415
67. Ripacàndida	2.788	2.873	5.661	5.145	1.487	3.019	1.435	2.871
68. Rivello	1.714	1.953	3.667	3.346	1.265	4.312	996	3.520
69. Roccanova	1.251	1.247	2.498	2.290	801	1.505	714	1.360
70. Rotonda	2.096	2.213	4.309	3.981	1.207	3.356	1.115	3.121
71. Ruoti	1.993	2.024	4.017	3.703	1.054	2.179	936	1.964
72. Ruvo del Monte	1.406	1.449	2.855	2.225	823	1.764	713	1.561
73. San Chirico Nuovo	1.088	1.092	2.180	1.962	580	993	578	987
74. San Chirico Raparo	1.527	1.564	3.091	2.828	941	1.930	825	1.694
75. San Costantino Albanese	881	892	1.773	1.573	561	1.458	480	1.281
76. San Fele	3.692	3.539	7.231	6.238	2.062	3.884	1.666	3.325
77. San Martino d'Agri	853	862	1.715	1.598	494	1.085	446	974
78. San Severino Lucano	1.507	1.520	3.027	2.880	899	2.282	767	1.982
79. Sant'Àngelo le Fratte	991	1.011	2.002	1.680	590	1.432	550	1.316
80. Sant'Arcàngelo	3.305	3.282	6.587	6.141	1.816	3.406	1.713	3.216
81. Sarconi	653	673	1.326	1.197	395	1.069	364	975
82. Sasso di Castalda	622	671	1.293	1.139	439	1.118	372	929
83. Satriano di Lucania	1.342	1.410	2.752	2.450	922	2.201	801	2.007
84. Savòia di Lucania	849	845	1.694	1.562	457	1.284	426	1.179
85. Senise	3.597	3.612	7.209	6.736	1.764	3.634	1.626	3.276
86. Spinoso	1.193	1.204	2.397	2.827	717	1.852	615	1.586
87. Teana	545	563	1.108	955	271	690	239	602
88. Terranova di Pollino	1.354	1.370	2.724	2.559	747	1.546	737	1.510
89. Tito	2.179	2.185	4.364	4.176	1.112	3.103	1.083	3.003
90. Tolve	2.571	2.659	5.230	3.394	1.485	2.662	1.393	2.498
91. Tramùtola	1.651	1.706	3.357	3.070	899	2.786	847	2.633
92. Trècchina	1.372	1.547	2.919	2.645	1.003	2.765	819	2.307
93. Trivigno	794	838	1.632	1.428	547	1.252	445	1.024
94. Vaglio Basilicata	1.197	1.223	2.420	2.302	936	1.772	698	1.325
95. Venosa	6.380	6.321	12.701	11.892	3.256	6.542	2.975	5.806
96. Vietri di Potenza	1.826	1.816	3.642	3.336	928	2.095	917	2.060
97. Viggianello	2.624	2.757	5.381	4.944	1.569	3.419	1.329	2.972
98. Viggiano	2.002	2.037	4.039	3.874	1.111	3.636	1.027	3.353
TOTALE	220.135	224.031	444.166	414.387	120.911	293.212	109.106	264.623

Segue Tav. 7 — Popolazione residente, popolazione presente, abitazioni, per comune

COMUNI	POPOLAZIONE				ABITAZIONI				
	Residente			Presente	Totale		di cui occupate		
	M	F	MF		Numero	Stanze	Numero	Stanze	
PROVINCIA DI MATERA									
1. Accettura	2.130	2.160	4.290	3.707	1.340	2.177	1.103	1.797	
2. Aliano	1.070	1.118	2.188	2.001	669	1.268	545	1.100	
3. Bernalda	5.162	5.409	10.571	9.908	3.020	6.544	2.569	5.361	
4. Calciano	789	770	1.559	1.491	487	967	406	802	
5. Cirigliano	599	633	1.232	1.168	428	776	357	667	
6. Colobraro	1.385	1.387	2.772	2.511	705	1.837	656	1.700	
7. Craco	927	944	1.871	1.747	524	1.077	459	923	
8. Ferrandina	4.342	4.439	8.781	8.272	2.315	3.987	2.248	3.842	
9. Garaguso	788	703	1.491	1.397	401	858	352	751	
10. Gorgoglione	925	932	1.857	1.870	619	1.246	502	1.023	
11. Grassano	4.171	4.035	8.206	7.256	2.169	3.906	2.087	3.737	
12. Gròttole	1.898	1.828	3.726	3.499	1.080	2.091	921	1.613	
13. Irsina	5.692	5.635	11.327	10.793	3.141	6.201	2.650	4.892	
14. Matera	19.310	19.252	38.562	37.550	9.337	30.367	8.217	26.636	
15. Miglionico	1.899	1.823	3.722	3.384	1.000	1.968	923	1.794	
16. Montalbano Jonico	6.732	6.511	13.243	12.456	3.309	8.699	3.007	8.119	
17. Montescaglioso	4.884	4.807	9.691	8.813	2.670	5.506	2.322	4.482	
18. Nova Siri	2.083	2.089	4.172	3.957	1.051	2.429	885	2.120	
19. Oliveto Lucano	631	604	1.235	1.183	414	576	322	434	
20. Pisticci	7.502	7.328	14.830	14.145	5.313	9.548	4.015	7.729	
21. Policoro	2.936	2.675	5.611	5.474	1.156	3.472	1.092	3.261	
22. Pomarico	2.640	2.682	5.322	5.125	1.655	2.777	1.503	2.480	
23. Rotondella	2.621	2.620	5.241	4.973	1.572	3.608	1.221	2.746	
24. Salandra	1.989	1.939	3.928	3.478	932	1.626	932	1.626	
25. San Giòrgio Lucano	1.373	1.468	2.841	2.530	829	1.866	726	1.667	
26. San Mauro Forte	1.792	1.897	3.689	3.325	1.144	2.140	996	1.842	
27. Stigliano	4.910	5.015	9.925	9.232	2.759	6.517	2.653	6.287	
28. Tricarico	4.633	4.687	9.320	8.721	2.165	5.291	1.999	4.867	
29. Tursi	3.109	3.118	6.227	5.931	1.542	3.476	1.427	3.251	
30. Valsinni	1.374	1.327	2.701	2.327	746	1.825	593	1.469	
TOTALE	100.296	99.835	200.131	188.274	54.492	124.626	47.686	109.018	

PROVINCIA DI COSENZA

1. Acquafredda	865	875	1.740	1.564	498	1.201	472	1.135
2. Acquappesa	1.045	1.157	2.202	2.164	690	2.025	581	1.665
3. Acri	10.741	10.842	21.583	20.449	5.212	11.939	4.846	11.100
4. Aiello Calabro	2.180	2.379	4.559	4.137	1.260	3.037	1.141	2.752
5. Aieta	743	852	1.595	1.552	568	2.058	463	1.716
6. Albidona	1.114	1.146	2.260	2.142	614	1.068	565	989
7. Alessandria del Carretto	735	744	1.479	1.397	480	960	425	883
8. Altilia	544	587	1.131	1.012	315	874	251	696
9. Altomonte	2.317	2.315	4.632	4.392	1.459	3.605	1.148	2.967
10. Amantea	5.246	5.441	10.687	10.065	2.600	7.224	2.518	6.697
11. Amendolara	1.649	1.631	3.280	3.056	372	2.131	751	1.875
12. Aprigliano	2.443	2.566	5.009	4.876	1.237	3.547	1.127	3.206
13. Belmonte Calabro	1.561	1.815	3.376	3.124	1.138	2.446	922	2.012
14. Belsito	556	613	1.169	1.061	285	734	276	708
15. Belvedere Marittimo	4.216	4.613	8.829	8.534	2.395	5.960	2.129	5.388
16. Bianchi	1.269	1.237	2.506	2.130	661	1.630	528	1.361
17. Bisignano	4.191	4.301	8.492	8.114	2.268	4.616	2.033	4.236
18. Bocchigliero	2.080	2.110	4.190	3.686	913	2.548	848	2.159
19. Bonifati	1.968	2.165	4.133	3.919	1.280	2.791	1.087	2.356
20. Buonvicino	1.699	1.834	3.533	3.369	940	2.009	790	1.747
21. Calopezzati	771	813	1.584	1.359	377	1.017	346	905
22. Caloveto	880	841	1.721	1.471	357	828	329	749
23. Campana	2.155	2.158	4.313	3.948	1.119	2.463	1.056	2.322
24. Canna	747	761	1.508	1.371	457	1.114	368	940
25. Cariati	3.532	3.562	7.094	6.304	1.546	3.876	1.451	3.600
26. Carolei	1.504	1.576	3.080	2.939	932	2.512	833	2.220
27. Carpanzano	576	612	1.188	1.025	391	1.100	314	885
28. Casole Brúzio	686	802	1.488	1.266	388	995	334	843
29. Cassano allo Jonio	7.471	7.708	15.179	14.393	3.947	9.694	3.661	8.874
30. Castiglione Cosentino	1.012	1.009	2.021	1.923	534	1.445	481	1.300
31. Castrolibero	1.065	986	2.051	1.965	471	1.285	457	1.244
32. Castrorégio	673	723	1.396	1.314	446	917	404	827
33. Castrovillari	7.223	7.727	14.950	14.761	4.118	11.667	3.829	10.817
34. Cèlico	1.527	1.565	3.092	2.907	762	2.377	720	2.228
35. Cèllara	353	373	726	664	206	650	188	579
36. Cerchiara di Calabria	2.161	2.193	4.354	4.080	1.413	2.865	1.185	2.403

Segue Tav. 7 — Popolazione residente, popolazione presente, abitazioni, per comune

COMUNI	POPOLAZIONE				ABITAZIONI			
	Residente			Presente	Totale		di cui occupate	
	M	F	MF		Numero	Stanze	Numero	Stanze
37. Cerisano	1.205	1.287	2.492	2.372	691	1.917	611	1.629
38. Cervicati	676	751	1.427	1.304	409	1.151	356	1.014
39. Cerzeto	1.216	1.225	2.441	2.234	726	2.126	630	1.817
40. Cetraro	4.706	5.346	10.052	9.399	2.932	7.214	2.461	6.235
41. Civita	920	979	1.899	1.580	584	1.669	533	1.544
42. Cleto	1.212	1.280	2.492	2.246	667	1.520	589	1.365
43. Colòsimi	1.108	1.120	2.228	1.370	575	1.909	497	1.676
44. Corigliano Calabro	12.219	12.098	24.317	23.115	5.375	13.764	4.951	12.237
45. Cosenza	37.930	40.681	78.611	79.328	16.903	54.068	16.189	51.369
46. Cropalati	933	1.020	1.953	1.804	503	1.230	435	1.096
47. Cròsia	1.534	1.599	3.133	3.034	651	1.839	644	1.816
48. Diamante	2.143	2.398	4.541	4.383	1.174	3.193	1.077	2.879
49. Dipignano	1.918	2.006	3.924	3.777	927	2.672	846	2.321
50. Domànico	631	707	1.338	1.225	394	1.012	331	816
51. Fagnano Castello	2.415	2.593	5.008	4.558	1.374	3.473	1.313	3.335
52. Falconara Albanese	948	1.038	1.986	1.860	498	1.107	410	881
53. Figline Vegliaturo	566	614	1.180	1.088	304	923	304	923
54. Firmo	1.332	1.368	2.700	2.355	677	1.517	649	1.459
55. Fiumefreddo Bruzio	2.380	2.423	4.803	4.776	1.273	3.481	1.052	2.874
56. Francavilla Marittima	1.387	1.609	2.996	2.788	961	2.473	800	2.079
57. Frascineto	1.165	1.233	2.398	2.163	672	1.815	618	1.679
58. Fuscaldo	4.137	4.372	8.509	8.023	2.066	5.416	1.815	4.647
59. Grimaldi	1.324	1.581	2.905	2.671	901	2.610	751	2.213
60. Grisolia	1.764	1.797	3.561	3.286	1.073	1.873	979	1.720
61. Guardia Piemontese	530	615	1.145	1.075	399	1.116	299	823
62. Lago	2.654	2.958	5.612	5.033	1.370	3.399	1.256	3.169
63. Laino Eorgo	1.512	1.577	3.189	2.964	1.014	2.379	796	2.404
64. Laino Castello	856	910	1.766	1.618	494	1.275	413	1.077
65. Lappano	582	505	1.187	1.088	340	905	288	741
66. Lattarico	1.888	1.998	3.886	3.663	996	2.424	900	2.195
67. Longobardi	1.536	1.559	3.195	3.172	886	2.130	709	1.724
68. Longobucco	4.072	4.226	8.298	7.884	1.938	3.804	1.583	3.197
69. Lungro	2.038	2.132	4.170	3.853	1.076	2.813	1.012	2.698
70. Luzzi	4.607	4.907	9.514	9.028	2.421	5.336	2.283	4.975
71. Maierà	928	1.048	1.976	1.852	756	1.615	553	1.184
72. Malito	726	776	1.502	1.338	464	1.507	361	1.172
73. Malvito	1.343	1.384	2.727	2.642	832	2.151	541	1.758
74. Mandatoriccio	1.557	1.539	3.096	2.742	791	1.824	563	1.589
75. Mangone	826	875	1.701	1.547	441	1.066	421	1.008
76. Marano Marchesato	1.025	1.129	2.154	2.058	619	1.642	529	1.481
77. Marano Principato	677	659	1.336	1.280	390	1.118	340	995
78. Marzi	677	713	1.390	1.269	378	987	319	850
79. Mendicino	2.040	2.143	4.183	3.970	1.171	3.308	1.010	2.869
80. Mongrassano	1.149	1.190	2.339	2.158	705	2.034	580	1.676
81. Montalto Uffugo	5.073	5.051	10.124	9.671	2.575	6.644	2.384	6.115
82. Montegiordano	1.521	1.593	3.114	2.923	1.022	1.984	878	1.756
83. Morano Calabro	2.458	2.722	5.180	4.864	1.465	4.367	1.412	4.195
84. Mormanno	2.460	2.352	5.012	4.667	1.620	4.156	1.339	3.478
85. Mottafollone	1.025	998	2.023	1.856	523	1.276	449	1.120
86. Nocera	598	509	1.207	1.189	302	615	298	607
87. Oriolo	2.162	2.242	4.404	4.201	1.246	2.972	1.204	2.883
88. Orsomarso	1.443	1.429	2.872	2.630	862	1.836	675	1.510
89. Paludi	991	1.022	2.013	1.863	570	1.202	405	952
90. Panettieri	407	423	830	703	232	604	168	450
91. Pàola	7.126	7.492	14.618	14.173	3.339	9.423	3.219	9.033
92. Papasidero	1.105	1.176	2.281	2.067	884	1.945	618	1.486
93. Parenti	1.442	1.397	2.839	2.616	543	1.668	589	1.548
94. Paterno Calabro	1.095	1.119	2.214	2.007	579	1.491	480	1.195
95. Pedace	1.327	1.402	2.729	2.534	584	1.722	507	1.456
96. Pedivigliano	818	848	1.666	1.414	453	1.186	391	1.045
97. Piane Crati	473	499	972	929	252	689	239	666
98. Pietrafitta	922	834	1.756	1.650	462	1.201	394	1.074
99. Pietrapàola	733	779	1.512	1.347	353	803	333	753
100. Platani	350	824	1.674	1.607	445	728	406	657
101. Praia a Mare	1.480	1.549	3.029	2.939	817	2.494	598	2.156
102. Rende	5.901	5.869	11.770	11.532	2.567	6.517	2.551	6.237
103. Rocca Imperiale	1.745	1.742	3.487	3.256	910	2.017	844	1.836
104. Roggiano Gravina	3.743	3.728	7.471	7.085	1.880	4.255	1.874	4.239
105. Rogliano	3.399	3.693	7.092	6.634	1.577	4.260	1.478	2.923
106. Rose	2.273	2.425	4.698	4.446	1.290	2.613	1.191	2.401
107. Rosito Capo Spùlico	1.304	999	2.003	1.904	535	1.229	541	1.033
108. Rossano	11.597	11.707	23.304	22.525	5.707	13.765	5.040	12.044
109. Rota Greca	700	753	1.453	1.367	434	1.184	404	1.075

segue Provincia di COSENZA

Seque Tav. 7 — Popolazione residente, popolazione presente, abitazioni, per comune

COMUNI	POPOLAZIONE				ABITAZIONI			
	Residente			Presente	Totale		di cui occupate	
	M	F	MF		Numero	Stanze	Numero	Stanze
110. Rovito	988	945	1.937	1.761	526	1.453	454	1.240
111. San Basile	883	937	1.820	1.626	488	1.518	463	1.447
112. San Benedetto Ullano	872	904	1.776	1.590	486	1.037	446	952
113. San Cosmo Albanese	526	515	1.045	957	266	663	245	617
114. San Demètro Corone	2.693	2.681	5.374	5.003	1.556	3.733	1.351	3.239
115. San Donato di Ninea	1.943	1.991	3.934	3.554	1.234	3.040	1.056	2.621
116. San Fili	1.604	1.695	3.303	3.187	970	2.330	805	1.957
117. Sangineto	942	1.007	1.949	1.790	588	1.387	519	1.215
118. San Giòrgio Albanese	977	977	1.954	1.824	554	1.344	493	1.203
119. San Giovanni in Fiore	9.213	9.216	18.429	16.846	4.195	8.277	3.998	7.915
120. San Lorenzo Bellizzi	1.041	976	2.019	1.854	622	1.108	567	1.007
121. San Lorenzo del Vallo	1.329	1.304	2.633	2.462	686	1.666	575	1.403
122. San Lùcido	2.899	3.143	6.042	5.794	1.450	3.227	1.393	3.011
123. San Marco Argentano	3.966	3.955	7.925	7.497	1.913	5.294	1.846	5.087
124. San Martino di Finita	1.023	1.072	2.095	1.903	538	1.188	522	1.155
125. San Nicola Arcella	516	585	1.107	1.050	341	1.015	260	788
126. San Pietro in Amantea	636	634	1.269	1.088	354	839	316	758
127. San Pietro in Guarano	2.107	2.253	4.360	4.146	1.114	2.966	1.079	2.872
128. San Sosti	1.657	1.705	3.366	3.068	893	2.225	843	2.088
129. Santa Caterina Albanese	988	1.045	2.037	1.833	666	1.760	495	1.358
130. Santa Domènica Talao	757	934	1.691	1.609	600	1.698	498	1.430
131. Sant'Agata di Esaro	1.583	1.649	3.232	2.969	905	2.259	802	2.016
132. Santa Maria	1.510	1.465	2.975	2.796	871	1.906	760	1.672
133. Santa Sofia d'Epiro	1.513	1.535	3.048	2.953	718	1.747	716	1.743
134. Santo Stéfano di Rogliano	520	539	1.059	952	269	757	261	726
135. San Vincenzo La Costa	1.073	1.144	2.217	2.090	600	1.467	528	1.256
136. Saracena	2.220	2.296	4.516	4.090	1.173	3.027	1.173	3.027
137. Scala Coeli	1.141	1.207	2.348	2.122	558	1.203	524	1.146
138. Scalea	1.894	2.016	3.910	3.741	975	2.823	928	2.640
139. Scigliano	1.419	1.585	3.004	2.658	850	2.287	726	1.942
140. Serra d'Aiello	438	488	926	792	268	592	245	531
141. Serra Pedace	783	801	1.584	1.294	479	1.149	434	1.005
142. Spezzano Albanese	3.098	3.181	6.279	5.872	1.446	4.239	1.371	3.995
143. Spezzano della Sila	2.666	2.754	5.420	5.058	1.259	4.290	1.046	3.254
144. Spezzano Piccolo	1.150	1.117	2.267	2.032	581	1.795	482	1.480
145. Tàrsia	1.505	1.518	3.023	2.563	784	1.883	670	1.633
146. Terranova da Sibari	2.344	2.321	4.665	4.340	1.240	3.347	1.147	3.100
147. Terravecchia	814	821	1.635	1.372	337	758	321	727
148. Torano Castello	2.342	2.527	4.869	4.379	1.189	2.823	1.147	2.674
149. Tòrtora	1.603	1.622	3.225	3.068	978	2.422	842	2.134
150. Trebisacce	3.572	3.560	7.132	7.059	1.844	4.593	1.801	4.480
151. Trenta	988	1.000	1.988	1.871	533	1.489	447	1.228
152. Vaccarizzo Albanese	938	1.017	1.955	1.787	495	1.150	464	1.065
153. Verbicaro	2.732	2.920	5.652	5.286	1.938	4.285	1.604	3.550
154. Villapiana	1.516	1.558	3.074	2.853	984	2.412	747	1.944
155. Zumpano	763	830	1.593	1.525	346	808	336	779
TOTALE	340.047	354.351	694.398	656.769	179.128	458.638	161.609	413.625

PROVINCIA DI CATANZARO

1. Acquaro	2.106	2.152	4.258	3.793	1.188	2.408	1.111	2.270
2. Albi	1.005	1.020	2.025	1.876	520	1.330	519	1.329
3. Amàron	1.045	1.108	2.157	1.757	561	1.474	513	1.376
4. Amato	780	863	1.643	1.533	445	1.265	397	1.143
5. Àndali	816	828	1.644	1.502	454	1.090	397	918
6. Arena	1.517	1.574	3.091	2.855	843	2.027	841	2.021
7. Argusto	445	476	921	815	240	731	240	731
8. Badolato	2.116	2.303	4.421	4.015	1.175	2.482	1.119	2.347
9. Belcastro	1.282	1.316	2.598	2.359	743	1.740	636	1.463
10. Belvedere di Spinello	1.586	1.554	3.139	2.813	727	1.930	727	1.930
11. Bòrgia	3.002	3.160	6.162	5.775	1.700	3.545	1.572	3.326
12. Botricello	1.761	1.686	3.447	3.272	773	1.837	745	1.767
13. Briatico	2.198	2.192	4.390	4.196	1.081	2.987	1.060	2.939
14. Brognaturo	492	535	1.027	859	299	945	260	810
15. Caccuri	1.349	1.305	2.654	2.333	718	1.437	615	1.186
16. Capistrano	1.007	1.101	2.108	1.923	565	1.071	562	1.057
17. Caraffa di Catanzaro	1.370	1.396	2.766	2.606	483	1.422	483	1.354
18. Cardinali	1.872	1.991	3.863	3.388	1.099	3.014	930	2.718
19. Carfizzi	735	736	1.471	1.298	356	701	333	664
20. Carlòpoli	1.532	1.647	3.179	2.676	915	2.240	745	1.829

Seque Tav. 7 — Popolazione residente, popolazione presente, abitazioni, per comune

COMUNI	POPOLAZIONE				ABITAZIONI			
	Residente			Presente	Totale		di cui occupate	
	M	F	MF		Numero	Stanze	Numero	Stanze
segue Provincia di CATANZARO								
21. Casabona	2.421	2.425	4.846	4.877	1.106	2.331	1.059	2.219
22. Castelsilano	865	913	1.778	1.712	535	1.072	504	1.012
23. Catanzaro	36.253	37.784	74.037	74.612	16.394	45.696	15.789	43.752
24. Cenadi	569	577	1.146	1.031	273	686	273	686
25. Céntrache	592	689	1.281	1.231	398	1.085	343	953
26. Cerénzia	753	696	1.449	1.298	382	859	333	736
27. Cerva	776	782	1.558	1.501	385	1.076	364	1.016
28. Cessaniti	1.870	2.067	3.937	3.672	1.058	2.471	1.015	2.355
29. Chiaravalle Centrale	3.522	3.777	7.299	6.916	1.933	5.744	1.777	5.337
30. Cicala	868	918	1.786	1.685	486	1.085	420	935
31. Cirò	2.632	2.662	5.294	5.207	1.217	2.646	1.137	2.483
32. Cirò Marina	5.130	4.875	10.005	9.482	2.095	4.606	2.063	4.517
33. Conflenti	1.892	2.063	3.955	3.532	1.072	2.946	1.029	2.834
34. Cortale	1.849	2.045	3.894	3.483	1.140	2.795	1.066	2.620
35. Cotronei	2.616	2.634	5.250	4.723	1.227	3.252	1.152	3.049
36. Cròpani	1.817	1.797	3.614	3.422	887	2.321	824	2.166
37. Crotone	21.956	21.300	43.256	42.393	8.173	25.047	7.725	23.545
38. Crùcoli	1.772	1.817	3.589	3.321	869	1.968	804	1.822
39. Curinga	3.260	3.393	6.653	6.198	1.747	4.258	1.659	3.990
40. Cutro	6.346	6.024	12.370	11.692	2.725	6.749	2.312	5.537
41. Dasà	1.158	1.295	2.453	2.280	651	1.508	615	1.419
42. Dàvoli	1.996	2.171	4.167	3.969	1.258	2.602	978	2.016
43. Decollatura	2.431	2.623	5.054	4.777	1.487	4.308	1.301	3.742
44. Dinami	2.144	2.187	4.331	3.855	1.136	2.717	1.063	2.555
45. Dràpia	1.431	1.613	3.044	2.864	812	1.658	750	1.542
46. Fabrizia	2.480	2.674	5.154	4.723	1.816	4.228	1.403	3.324
47. Falerna	1.831	1.947	3.778	3.481	885	2.206	853	2.101
48. Feroletto Antico	1.489	1.553	3.042	2.632	802	1.785	727	1.652
49. Filadèlfia	4.410	4.682	9.092	8.816	2.861	5.147	2.482	4.505
50. Filandari	1.019	1.123	2.142	2.021	650	1.729	616	1.600
51. Filogaso	730	729	1.459	1.377	424	1.415	369	1.247
52. Fossato Serralta	543	570	1.113	986	262	469	260	466
53. Francavilla Angitola	1.787	1.898	3.685	3.514	913	1.954	830	1.791
54. Frància	1.017	1.035	2.052	1.862	537	1.116	510	1.031
55. Gagliato	635	712	1.347	1.200	439	1.220	391	1.131
56. Gasperina	1.612	1.816	3.428	3.208	916	2.449	892	2.368
57. Gerocarne	1.895	2.001	3.896	3.547	953	1.950	829	1.741
58. Gimigliano	2.945	3.090	6.035	5.565	1.859	3.902	1.591	3.406
59. Girifalco	4.194	4.049	8.243	7.645	1.977	4.624	1.769	4.209
60. Gizzeria	2.518	2.550	5.068	4.461	1.228	2.188	1.227	2.184
61. Guardavalle	3.263	3.306	6.569	6.156	1.820	4.738	1.493	3.851
62. Ionadi	801	826	1.627	1.524	470	1.102	431	1.012
63. Isca sullo Iònio	1.334	1.512	2.846	2.618	843	2.172	768	1.972
64. Isola di Capo Rizzuto	4.719	4.499	9.218	8.981	2.036	4.687	1.826	3.856
65. Jacurso	729	846	1.575	1.421	544	1.229	457	1.051
66. Jòppolo	1.528	1.654	3.182	3.032	1.009	2.189	920	1.999
67. Limbadi	2.330	2.434	4.764	4.799	1.223	2.656	1.146	2.499
68. Magisano	1.076	1.055	2.131	1.990	566	1.269	536	1.196
69. Màida	2.797	2.893	5.690	5.080	1.287	3.095	1.210	2.931
70. Maierato	1.779	1.884	3.663	3.528	944	1.766	926	1.735
71. Marcedusa	725	661	1.386	1.052	288	718	287	714
72. Marcellinara	755	855	1.610	1.532	553	1.629	454	1.386
73. Martirano	876	890	1.766	1.500	550	1.494	521	1.414
74. Martirano Lombardo	1.025	1.076	2.101	1.854	582	1.800	518	1.637
75. Melissa	1.866	1.751	3.617	3.361	738	1.690	695	1.593
76. Mesoraca	4.335	4.387	8.722	7.613	2.118	3.929	2.043	3.788
77. Miglierina	754	835	1.589	1.417	458	1.342	405	1.202
78. Mileto	3.824	4.237	8.061	7.588	2.121	4.549	2.038	4.319
79. Mongiana	887	911	1.798	1.667	591	1.687	453	1.349
80. Montàuro	1.091	1.068	2.159	1.961	553	1.381	500	1.224
81. Montepaone	1.151	1.171	2.322	1.920	592	1.461	546	1.334
82. Monterosso Càlabro	1.525	1.698	3.223	3.043	908	1.882	894	1.849
83. Motta Santa Lucia	753	794	1.547	1.394	452	1.145	361	946
84. Nardodipace	1.343	1.386	2.729	2.570	1.085	2.678	696	1.864
85. Nicastro	16.476	16.922	33.398	31.465	7.427	15.962	7.359	15.812
86. Nicòtera	4.076	4.267	8.343	8.264	2.013	5.587	1.932	5.343
87. Nocera Tirinese	2.547	2.668	5.215	4.965	1.471	2.915	1.410	2.787
88. Olivadi	600	702	1.302	1.158	364	999	348	958
89. Palermìti	1.041	1.141	2.182	1.998	649	1.804	570	1.597
90. Pallagòrio	1.118	1.075	2.193	2.070	540	1.169	503	1.077
91. Parghelia	929	1.012	1.941	1.726	434	1.276	399	1.160
92. Pentone	954	1.064	2.018	2.009	585	1.349	574	1.304
93. Petilia Policastro	5.851	5.996	11.847	10.249	1.679	4.211	1.569	3.803

Segue Tav. 7 — Popolazione residente, popolazione presente, abitazioni, per comune

COMUNI	POPOLAZIONE				ABITAZIONI			
	Residente			Presente	Totale		di cui occupate	
	M	F	MF		Numero	Stanze	Numero	Stanze
segue Provincia di CATANZARO								
94. Petrizzi	1.002	1.152	2.154	1.907	650	1.905	588	1.708
95. Petronà	1.704	1.781	3.485	3.124	913	2.046	850	1.868
96. Pianòpoli	1.100	1.041	2.141	1.941	519	1.354	506	1.312
97. Pizzo	4.773	4.787	9.560	8.996	2.137	5.619	2.047	5.355
98. Pizzoni	1.349	1.367	2.716	2.424	795	2.113	690	1.864
99. Platania	2.028	2.133	4.161	3.607	1.271	2.829	1.052	2.369
100. Polia	1.361	1.437	2.798	2.626	1.026	1.963	729	1.463
101. Ricadi	1.898	2.137	4.035	3.786	1.194	2.553	1.003	2.252
102. Roccabernarda	1.711	1.748	3.459	3.251	900	2.294	817	2.082
103. Rocca di Neto	2.351	2.280	4.631	4.498	1.074	2.634	962	2.351
104. Rombiolo	2.247	2.382	4.629	4.359	1.345	3.191	1.209	2.864
105. Sambiasi	8.895	9.254	18.149	17.328	4.463	9.440	4.321	9.148
106. San Calògero	2.049	2.066	4.115	3.962	1.140	3.192	1.062	2.906
107. San Costantino Càlabro	1.161	1.311	2.472	2.464	726	1.449	662	1.337
108. San Floro	706	783	1.489	1.351	424	900	404	854
109. San Gregòrio d'Ipbona	1.165	1.239	2.404	2.303	620	1.465	613	1.438
110. San Mango d'Aquino	1.144	1.267	2.411	2.119	609	1.944	589	1.869
111. San Màuro Marchesato	1.823	1.723	3.546	3.367	750	1.359	721	1.300
112. San Nicola da Crissa	1.574	1.835	3.409	3.187	1.072	2.740	983	2.534
113. San Nicola dell'Alto	1.245	1.326	2.571	2.282	654	1.537	604	1.423
114. San Pietro a Màida	2.172	2.256	4.428	3.708	1.071	2.588	1.041	2.518
115. San Pietro Apòstolo	1.063	1.152	2.215	2.078	774	1.952	615	1.583
116. San Sòstene	1.100	1.212	2.312	1.987	641	1.293	572	1.159
117. Santa Caterina dello Iònio	1.458	1.623	3.081	2.865	1.001	2.582	823	2.131
118. Sant'Andrea Apòstolo dello Iònio	1.833	2.183	4.016	3.698	1.537	3.643	1.232	2.936
119. Santa Severina	1.547	1.591	3.138	2.939	689	1.853	687	1.846
120. Sant'Eufèmia Lamèzia	1.152	1.039	2.191	2.300	466	1.157	461	1.138
121. Sant'Onòfrio	2.405	2.437	4.842	4.563	1.290	3.403	1.259	3.323
122. San Vito sullo Iònio	1.710	1.941	3.651	3.350	929	2.461	873	2.342
123. Satriano	1.626	1.779	3.405	3.100	898	2.525	830	2.315
124. Savelli	1.539	1.583	3.122	3.020	915	1.319	856	1.692
125. Scandale	1.862	1.871	3.733	3.468	747	1.541	690	1.368
126. Sellia	619	690	1.309	1.145	331	773	315	741
127. Sellia Marina	1.946	1.929	3.875	3.705	1.027	2.275	940	2.058
128. Serra San Bruno	4.108	4.409	8.517	7.509	2.084	5.163	2.012	4.982
129. Serrastretta	2.443	2.724	5.167	4.684	1.641	4.145	1.398	3.515
130. Sersale	3.102	3.081	6.183	5.838	1.457	3.932	1.415	3.814
131. Settingiano	1.003	1.020	2.023	1.819	581	1.630	534	1.504
132. Simbàrio	1.187	1.221	2.408	2.044	878	2.088	656	1.739
133. Simeri Crichi	1.726	1.759	3.485	3.264	831	1.658	831	1.658
134. Sorbo San Basile	916	856	1.772	1.823	437	1.014	380	877
135. Sorianello	966	1.044	2.010	1.774	519	1.387	498	1.329
136. Soriano Càlabro	1.924	2.085	4.009	3.718	934	2.275	897	2.190
137. Soverato	2.784	2.877	5.661	5.720	1.323	3.342	1.249	3.562
138. Soveria Mannelli	1.760	1.866	3.626	3.427	1.026	3.058	896	2.684
139. Soveria Simeri	889	926	1.815	1.777	448	902	448	902
140. Spàdola	437	500	937	827	259	609	230	543
141. Spilinga	1.022	1.020	2.042	1.861	600	1.959	510	1.601
142. Squillace	1.538	1.626	3.164	2.902	813	2.218	706	1.936
143. Staletti	1.156	1.213	2.369	2.091	642	1.723	596	1.552
144. Stefanàconi	1.250	1.396	2.646	2.572	747	1.925	717	1.841
145. Stròngoli	3.571	3.627	7.198	6.919	1.528	3.239	1.493	3.153
146. Taverna	1.641	1.690	3.331	3.137	762	1.580	737	1.533
147. Tiriolo	2.434	2.513	4.947	4.572	1.546	3.586	1.370	3.171
148. Torre di Ruggiero	1.299	1.357	2.656	2.335	695	2.125	664	1.995
149. Tropea	3.173	3.529	6.702	6.556	1.454	4.432	1.399	4.192
150. Umbriatico	973	1.007	1.980	1.832	485	1.200	447	1.092
151. Valleflorita	1.328	1.275	2.603	2.278	800	1.511	753	1.442
152. Vallelonga	788	931	1.719	1.554	556	1.539	504	1.368
153. Vazzano	844	881	1.725	1.491	543	1.380	481	1.675
154. Verzino	1.568	1.467	3.035	2.560	799	1.722	744	1.565
155. Vibo Valentia	12.365	13.086	25.451	25.372	6.303	18.186	5.913	17.026
156. Zaccanòpdi	534	631	1.165	978	369	1.160	325	1.061
157. Zagarise	1.279	1.301	2.580	2.336	696	1.405	660	1.327
158. Zambrone	953	1.022	1.975	1.883	259	607	251	582
159. Zungri	990	1.085	2.075	1.930	459	1.085	442	1.034
TOTALE	364.172	377.337	741.509	698.121	185.418	458.95	171.479	423.256
PROVINCIA DI REGGIO DI CALABRIA								
1. Aìrico	1.626	1.631	3.257	3.094	374	936	368	916
2. Agnana Càlabra	564	614	1.178	1.034	376	727	333	649
3. Andia	1.487	1.619	3.106	2.931	857	2.305	722	1.983

Seque Tav. 7 — Popolazione residente, popolazione presente, abitazioni, per comune

COMUNI	POPOLAZIONE				ABITAZIONI				
	Residente			Presente	Totale		di cui occupate		
	M	F	MF		Numero	Stanze	Numero	Stanze	
segue Provincia di REGGIO DI CALABRIA									
4. Antonimina	925	1.037	1.962	1.893	561	1.321	498	1.166	
5. Ardore	3.003	3.479	6.482	6.160	2.096	6.191	1.903	5.634	
6. Bagaladi	1.026	1.105	2.131	2.003	678	1.718	568	1.420	
7. Bagnara Calabria	6.030	6.667	12.697	12.073	2.976	8.556	2.780	7.992	
8. Benestare	1.284	1.451	2.735	2.586	871	2.337	796	2.124	
9. Bianco	2.088	2.220	4.308	4.247	1.118	2.395	1.026	2.700	
10. Bivongi	1.536	1.772	3.308	3.025	983	2.224	861	1.990	
11. Bova	920	973	1.893	1.741	535	1.569	518	1.244	
12. Bovalino	3.336	3.593	6.929	6.696	1.825	5.028	1.703	4.700	
13. Bova Marina	1.967	2.101	4.068	3.839	1.122	3.173	1.016	2.863	
14. Brancaleone	2.049	2.196	4.245	3.916	1.214	2.911	1.133	2.701	
15. Bruzzano Zeffirio	1.490	1.528	3.018	2.587	807	2.079	703	1.868	
16. Calanna	1.045	1.233	2.278	2.161	552	1.577	575	1.510	
17. Camini	550	594	1.144	1.043	326	710	262	595	
18. Campo Calabro	1.481	1.603	3.084	3.019	794	2.352	736	2.201	
19. Candidoni	492	490	982	906	264	545	240	579	
20. Canolo	906	992	1.898	1.808	549	1.367	410	1.055	
21. Caraffa del Bianco	625	722	1.347	1.353	437	1.080	400	994	
22. Cardeto	1.738	1.741	3.479	3.318	1.092	2.831	890	1.937	
23. Careri	1.465	1.500	2.965	2.778	955	2.485	788	2.123	
24. Casignana	787	854	1.641	1.600	465	1.219	434	1.136	
25. Caulonia	5.332	5.666	10.998	10.151	3.158	6.690	2.954	6.254	
26. Ciminà	839	903	1.742	1.625	472	1.195	410	1.033	
27. Cinquefrondi	3.187	3.276	6.463	6.079	1.696	4.433	1.482	3.885	
28. Cittanova	6.110	6.770	12.880	12.157	3.757	9.674	3.458	8.989	
29. Condofuri	2.935	2.842	5.777	5.309	1.445	3.616	1.434	3.592	
30. Cosoleto	939	1.045	1.984	1.923	492	1.245	456	1.160	
31. Delianuova	2.497	2.723	5.220	4.571	1.441	4.105	1.272	3.705	
32. Feroleto della Chiesa	1.076	1.059	2.135	1.986	495	1.417	429	1.274	
33. Ferruzzano	702	854	1.556	1.388	634	1.472	465	1.164	
34. Fiumara	1.080	1.085	2.165	1.967	557	1.598	493	1.429	
35. Galatò	1.529	1.663	3.192	2.960	980	2.498	832	2.151	
36. Gerace	2.103	2.167	4.270	4.026	1.254	3.241	1.126	2.923	
37. Giffone	2.009	2.095	4.104	3.768	1.190	2.448	965	1.985	
38. Giòia Tauro	6.917	6.995	13.912	13.537	2.328	8.828	2.095	8.203	
39. Gioiosa Ionica	3.901	4.144	8.045	7.372	2.417	6.843	2.017	5.725	
40. Grotteria	3.926	3.965	7.891	6.955	2.213	5.416	1.775	4.393	
41. Laganadi	523	537	1.060	980	337	975	258	757	
42. Laureana di Borrello	4.349	4.502	8.851	8.521	2.290	6.294	2.091	5.782	
43. Locri	5.331	5.829	11.160	11.075	2.840	8.126	2.545	7.308	
44. Mammola	4.233	4.300	8.533	7.749	3.047	6.892	2.422	5.530	
45. Marina di Gioiosa Ionica	3.028	3.274	6.302	6.029	1.561	4.221	1.436	3.865	
46. Maropati	1.299	1.354	2.653	2.491	813	1.932	730	1.762	
47. Martone	806	894	1.700	1.562	617	1.343	467	1.065	
48. Melicuccà	1.107	1.250	2.357	2.231	650	1.987	595	1.833	
49. Melicucco	1.720	1.729	3.449	3.288	918	2.278	803	1.971	
50. Melito di Porto Salvo	4.346	4.423	8.769	8.472	2.190	5.653	2.010	5.212	
51. Molochio	1.924	2.079	4.003	3.704	856	2.235	826	2.146	
52. Monasterace	1.409	1.470	2.879	2.841	531	1.518	588	1.428	
53. Montebello Ionico	4.031	4.216	8.247	7.419	2.447	6.039	2.189	5.428	
54. Motta San Giovanni	3.239	3.322	6.561	6.128	1.779	5.085	1.562	4.484	
55. Oppido Mamertina	4.761	5.103	9.864	9.379	2.473	6.847	2.234	6.268	
56. Palizzi	2.258	2.316	4.574	4.499	1.291	3.347	1.083	2.879	
57. Palmi	9.111	9.337	18.448	17.599	3.536	11.040	3.414	10.345	
58. Pazzano	876	969	1.845	1.711	424	1.216	354	1.075	
59. Placànica	1.277	1.347	2.624	2.401	564	1.323	496	1.198	
60. Platì	2.448	2.672	5.120	4.771	1.504	3.189	1.268	2.685	
61. Polistena	5.368	5.707	11.075	10.074	2.571	6.813	2.449	6.283	
62. Portigliola	961	1.045	2.006	1.774	574	1.666	575	1.473	
63. Reggio di Calabria	74.450	78.930	153.380	152.071	33.665	105.384	32.413	101.321	
64. Riace	1.015	1.033	2.048	1.942	515	1.312	479	1.200	
65. Rizziconi	3.376	3.391	6.767	6.567	1.511	3.842	1.456	3.687	
66. Roccaforte del Greco	876	864	1.740	1.564	562	1.289	462	1.087	
67. Roccella Ionica	3.305	3.716	7.021	6.682	1.842	5.385	1.704	5.016	
68. Roghudi	860	818	1.678	1.507	381	776	305	627	
69. Rosarno	8.500	8.497	16.997	16.286	3.958	9.367	3.773	8.990	
70. Samo	674	725	1.399	1.275	476	1.029	421	935	
71. San Giòrgio Morgeto	2.559	2.892	5.451	5.072	1.268	2.681	1.072	2.320	
72. San Giovanni di Gerace	571	675	1.246	1.128	395	1.044	342	923	
73. San Lorenzo	2.561	2.629	5.190	4.772	1.654	3.791	1.409	3.248	
74. San Luca	2.068	2.004	4.072	3.931	986	2.115	949	1.989	
75. San Pietro di Caridà	1.362	1.416	2.778	2.542	756	1.553	650	1.390	
76. San Procopio	553	655	1.208	1.144	303	939	275	870	

Segue Tav. 7 — Popolazione residente, popolazione presente, abitazioni, per comune

COMUNI	POPOLAZIONE				ABITAZIONI				
	Residente			Presente	Totale		di cui occupate		
	M	F	MF		Numero	Stanze	Numero	Stanze	
<i>segue</i> Provincia di REGGIO DI CALABRIA									
77. San Roberto	1.496	1.507	3.003	2.777	894	2.426	710	1.919	
78. Santa Cristina d'Aspromonte	1.166	1.242	2.408	2.314	819	2.172	688	2.013	
79. Sant'Agata del Bianco	521	565	1.086	989	367	853	328	753	
80. Sant'Alèssio in Aspromonte	429	472	901	776	239	708	219	649	
81. Sant'Eufèmia d'Aspromonte	2.740	3.157	5.897	5.702	1.561	5.020	1.346	4.409	
82. Sant'Ilario dello Ionio	1.134	1.224	2.358	2.110	744	1.883	720	1.822	
83. Santo Stéfano in Aspromonte	1.149	1.248	2.397	2.296	709	2.693	431	1.408	
84. Scido	882	953	1.835	1.726	513	1.267	457	1.130	
85. Scilla	3.528	3.685	7.213	6.818	1.779	5.810	1.620	5.286	
86. Seminara	2.794	2.981	5.775	5.852	1.514	4.049	1.408	3.770	
87. Serrata	835	367	1.202	1.641	497	1.352	436	1.206	
88. Siderno	7.573	7.939	15.512	14.695	3.812	11.934	3.453	10.930	
89. Sinòpoli	1.482	1.641	3.123	2.970	753	2.259	703	2.089	
90. Stàiti	584	615	1.199	1.050	420	819	373	740	
91. Stignano	1.036	1.073	2.109	1.956	642	1.614	559	1.436	
92. Stilo	1.833	2.012	3.845	3.800	1.222	2.661	927	2.059	
93. Taurianova	3.691	9.051	17.742	17.181	4.011	9.524	3.736	8.911	
94. Terranova Sappo Minùlio	489	550	1.039	1.087	272	726	272	726	
95. Varapòdio	1.658	1.764	3.422	3.233	705	2.078	647	1.895	
96. Villa San Giovanni	5.253	5.797	11.050	10.670	2.559	8.809	2.434	8.381	
TOTALE	295.910	313.830	609.140	582.409	153.057	421.938	138.902	385.858	

PROVINCIA DI TRAPANI

1. Alcamo	21.213	21.884	43.097	42.524	13.658	31.456	11.522	25.240
2. Buseto Palizzolo	2.230	2.186	4.416	4.350	1.419	4.452	1.294	4.053
3. Calatafimi	5.147	5.628	10.775	10.392	3.239	9.613	2.831	8.292
4. Campòbello di Mazara	6.124	5.979	12.103	11.198	3.785	12.224	3.249	10.801
5. Castellammare del Golfo	8.515	9.123	17.638	17.337	5.327	14.700	4.632	12.760
6. Castelvetrano	15.193	16.089	31.282	30.613	8.585	25.846	7.801	23.492
7. Custonaci	2.201	2.209	4.410	4.318	1.377	4.640	1.209	4.163
8. Èrice	8.920	9.101	18.021	17.836	5.320	19.182	4.425	15.369
9. Favignana	3.037	3.096	6.133	5.763	1.841	6.238	1.459	4.968
10. Gibellina	3.119	3.291	6.410	6.150	1.891	5.258	1.755	4.848
11. Marsala	40.269	41.058	81.327	80.543	22.527	79.956	28.724	73.242
12. Mazara del Vallo	18.355	18.472	36.827	36.636	8.445	28.188	8.263	27.487
13. Paceco	5.409	5.573	10.982	10.778	3.146	10.925	2.967	10.246
14. Pantelleria	4.723	4.873	9.601	9.269	3.267	8.802	2.669	7.347
15. Partanna	6.327	6.684	13.011	13.257	3.970	12.370	3.808	11.875
16. Poggioreale	1.322	1.376	2.698	2.597	788	1.735	736	1.589
17. Salaparuta	1.443	1.500	2.943	2.769	886	1.996	797	1.798
18. Salemi	7.360	8.004	15.364	15.089	5.327	17.724	4.340	14.561
19. Santa Ninia	2.806	3.020	5.826	5.965	1.692	4.937	1.648	4.792
20. San Vito Lo Capo	1.999	2.023	4.022	3.831	1.282	5.192	1.157	4.776
21. Tràpani	37.249	39.890	77.139	76.363	21.026	66.314	19.687	62.148
22. Valdèrice	4.853	5.046	9.899	9.893	3.486	12.843	2.914	10.468
23. Vita	1.814	1.934	3.748	3.592	1.200	4.638	1.168	4.508
TOTALE	209.628	218.044	427.672	421.063	123.487	389.229	111.055	348.823

PROVINCIA DI PALERMO

1. Àlia	3.505	3.662	7.167	6.762	2.112	5.726	1.885	5.028
2. Alimena	2.425	2.634	5.059	4.725	1.505	3.434	1.382	3.000
3. Aliminusa	781	800	1.581	1.559	494	1.097	452	992
4. Altavilla Milicia	2.338	2.294	4.632	4.434	1.146	2.342	1.094	2.709
5. Altofontè	2.823	2.858	5.681	5.572	1.693	3.360	1.563	3.099
6. Bagheria	17.050	17.151	34.201	33.984	8.463	23.374	8.052	22.094
7. Balestrate	2.739	2.807	5.546	5.286	1.501	4.623	1.382	4.230
8. Baucina	1.385	1.448	2.833	2.762	863	2.920	781	2.600
9. Belmonte Mezzagno	3.294	3.228	6.522	6.497	1.769	3.247	1.646	3.056
10. Bisacquinc	3.527	3.791	7.318	6.931	2.122	5.411	1.981	5.084
11. Bolognetta	1.346	1.275	2.621	2.591	795	2.066	790	2.046
12. Bompietro	1.685	1.791	3.476	3.155	1.212	3.024	1.087	2.705
13. Borgetto	3.264	3.344	6.608	6.596	1.850	3.368	1.635	3.006
14. Caccamo	4.306	4.942	9.748	9.613	3.424	8.956	2.347	6.376
15. Calatavuturo	3.267	3.270	6.537	6.383	1.932	4.544	1.792	4.140
16. Campofeice di Fitalia	680	659	1.339	1.267	379	1.110	354	1.020

Segue Tav. 7 — Popolazione residente, popolazione presente, abitazioni, per comune

C O M U N I	P O P O L A Z I O N E				A B I T A Z I O N I				
	Residente			Presente	Totale		di cui occupate		
	M	F	MF		Numero	Stanze	Numero	Stanze	
<i>segue Provincia di PALERMO</i>									
17. Campofelice di Roccella	1.892	1.887	3.779	3.823	1.077	2.784	915	2.419	
18. Campofiorito	864	912	1.776	1.628	608	1.345	564	1.251	
19. Camporeale	3.045	3.048	6.093	5.902	1.562	3.329	1.460	3.146	
20. Capaci	2.166	2.301	4.467	4.211	1.076	3.048	1.017	2.874	
21. Carini	8.246	8.477	16.723	16.184	4.236	8.966	4.158	8.788	
22. Castelbuono	5.587	5.781	11.368	10.851	2.680	9.088	2.572	8.711	
23. Casteldaccia	3.269	3.170	6.439	6.301	1.643	4.699	1.572	4.441	
24. Castellana Sicula	2.499	2.505	5.004	4.670	1.488	3.679	1.387	3.392	
25. Castronuovo di Sicilia	2.605	2.640	5.245	5.096	1.400	3.567	1.366	3.449	
26. Cefalà Diana	529	534	1.063	990	338	816	297	722	
27. Cefalù	5.845	6.362	12.207	12.326	3.189	9.506	2.940	8.873	
28. Cerda	2.897	2.809	5.706	5.439	1.570	4.258	1.457	3.937	
29. Chiusa Scalfani	2.691	2.785	5.476	5.075	1.683	3.933	1.573	3.602	
30. Ciminna	2.567	2.704	5.271	5.318	1.518	5.150	1.378	4.616	
31. Cinisi	3.716	3.923	7.639	7.666	2.173	5.986	2.050	5.652	
32. Collesano	2.932	3.099	6.031	5.709	1.702	5.130	1.613	4.839	
33. Contessa Entellina	1.334	1.335	2.669	2.545	847	1.939	757	1.744	
34. Corleone	7.306	7.376	14.682	14.468	4.179	9.697	3.700	8.368	
35. Ficarazzi	2.673	2.701	5.374	5.310	1.234	3.204	1.221	3.173	
36. Gangi	5.548	5.503	11.051	10.246	3.028	8.450	2.422	6.824	
37. Geraci Sculo	1.796	1.833	3.629	3.563	1.013	2.424	920	2.186	
38. Giardinello	645	639	1.284	1.248	358	833	327	776	
39. Giuliana	1.536	1.612	3.148	3.040	938	2.181	905	2.085	
40. Godrano	599	541	1.140	1.124	315	910	297	850	
41. Gratteri	995	1.119	2.114	2.028	678	2.129	580	1.782	
42. Isnello	1.631	1.877	3.508	3.119	1.026	3.192	921	2.890	
43. Isola delle Femmine	1.159	1.159	2.318	2.269	635	1.779	584	1.614	
44. Mascari	1.172	1.295	2.467	2.327	890	2.547	742	2.188	
45. Mercara Friddi	5.917	5.955	11.872	11.063	3.099	8.140	3.059	8.036	
46. Marineo	3.705	3.637	7.342	7.197	1.957	5.143	1.814	4.721	
47. Mezzojuso	2.276	2.289	4.565	4.492	1.250	3.018	1.131	2.768	
48. Misilmeri	7.086	6.983	14.069	13.988	3.908	7.541	3.680	6.967	
49. Monreale	11.558	12.112	23.670	24.350	7.344	19.001	5.483	13.434	
50. Montelepre	2.478	2.594	5.072	5.032	1.536	2.728	1.410	2.511	
51. Montemaggiore Belsito	2.846	2.913	5.759	5.539	1.575	3.894	1.548	3.823	
52. Palazzo Adriano	1.912	1.857	3.769	3.610	1.216	3.377	1.081	2.927	
53. Palermo	284.663	303.322	587.985	592.614	139.997	449.721	127.898	408.571	
54. Partinico	12.991	13.128	26.119	25.541	6.651	14.429	6.238	13.544	
55. Petralia Soprana	3.701	3.579	7.280	6.844	2.659	6.226	2.323	5.473	
56. Petralia Sottana	2.527	2.660	5.287	5.158	1.986	5.174	1.566	4.259	
57. Piana degli Albanesi	3.367	3.513	6.880	6.489	1.937	3.797	1.824	3.602	
58. Polizzi Generosa	3.641	3.636	7.277	7.008	2.035	6.204	1.889	5.542	
59. Pòllina	1.545	1.603	3.148	2.801	851	2.352	784	2.144	
60. Prizzi	4.868	4.884	9.752	9.511	2.746	6.970	2.547	6.462	
61. Roccamera	1.372	1.400	2.772	2.608	793	2.346	729	2.169	
62. Roccapalumba	2.269	2.212	4.481	4.297	1.235	2.812	1.179	2.659	
63. San Cipirello	2.351	2.358	4.709	4.492	1.320	2.530	1.265	2.411	
64. San Giuseppe Jato	4.743	4.560	9.303	9.125	2.355	4.361	2.295	4.232	
65. San Mauro Castelverde	2.311	2.387	4.698	4.576	1.437	4.825	1.245	4.215	
66. Santa Cristina Gela	444	480	924	884	313	683	252	558	
67. Santa Flavia	3.903	3.939	7.842	7.721	1.967	6.014	1.731	5.329	
68. Sciarra	1.530	1.499	3.029	2.948	858	1.695	792	1.515	
69. Scillato	481	541	1.022	975	376	1.104	283	784	
70. Scalfani Bagni	432	409	841	818	257	685	233	541	
71. Termini Imerese	11.680	12.010	23.690	23.171	5.839	15.927	5.701	15.552	
72. Terrasini	4.280	4.267	8.547	8.202	2.128	4.618	1.963	4.210	
73. Torretta	1.778	1.824	3.602	3.614	990	2.390	894	2.176	
74. Trabia	3.075	3.040	6.115	5.987	1.767	4.106	1.578	3.515	
75. Trappeto	1.203	1.266	2.469	2.347	641	1.505	620	1.463	
76. Ustica	639	623	1.262	1.244	380	1.346	319	1.187	
77. Valledolmo	3.511	3.560	7.071	6.731	2.044	5.282	1.766	4.617	
78. Ventimiglia di Sicilia	1.809	1.856	3.665	3.572	1.163	3.175	1.087	2.942	
79. Vicari	2.375	2.280	4.655	4.590	1.180	3.375	1.075	3.050	
80. Villabate	4.639	4.574	9.213	9.100	2.280	5.382	2.174	5.208	
81. Villafrati	1.495	1.606	3.101	2.984	889	2.387	839	2.205	
TOTALE	544.160	567.237	1.111.397	1.101.816	235.403	817.934	260.221	741.699	

PROVINCIA DI MESSINA

1. Alcara li Fusi	1.780	1.838	3.618	3.413	954	2.564	908	2.442
2. Ali	703	679	1.382	1.359	481	1.375	406	1.094
3. Al Terme	1.110	1.199	2.309	2.275	642	2.046	633	2.017

Segue Tav. 7 — Popolazione residente, popolazione presente, abitazioni, per comune

COMUNI	POPOLAZIONE				ABITAZIONI				
	Residente			Presente	Totale		di cui occupate		
	M	F	MF		Numero	Stanze	Numero	Stanze	
segue Provincia di MESSINA									
4. Antillo	917	908	1.825	1.715	633	1.788	520	1.411	
5. Barcellona Pozzo di Gotto	15.700	16.438	32.138	31.438	8.638	26.747	8.037	24.797	
6. Basicò	592	692	1.284	1.241	498	1.574	419	1.317	
7. Brolo	1.539	1.645	3.184	3.101	858	2.523	760	2.339	
8. Capizzi	2.562	2.353	4.915	4.728	1.180	3.306	1.113	3.064	
9. Capo d'Orlando	4.155	4.396	8.551	8.235	2.317	7.440	2.175	6.916	
10. Capri Leone	789	841	1.630	1.521	526	1.546	453	1.399	
11. Caronia	2.724	2.968	5.692	5.597	1.738	3.475	1.525	2.994	
12. Casalvecchio Siculo	1.464	1.564	3.028	2.832	889	2.224	769	1.969	
13. Castel di Lùcio	1.163	1.127	2.290	2.149	600	1.591	542	1.468	
14. Castell'Umberto	1.935	2.110	4.045	3.847	1.216	3.214	1.081	2.877	
15. Castelmola	575	600	1.175	1.146	549	1.227	383	880	
16. Castoreale	4.140	4.366	8.506	8.379	2.781	8.525	2.240	6.807	
17. Cesarò	2.654	2.533	5.187	4.898	1.527	4.716	1.189	3.930	
18. Condò	435	504	939	858	337	1.101	296	957	
19. Falcone	1.323	1.386	2.709	2.375	693	2.262	638	2.077	
20. Ficarra	1.495	1.691	3.186	3.095	1.125	2.917	895	2.411	
21. Fiumedinisi	1.258	1.358	2.616	2.501	804	2.140	741	1.988	
22. Floresta	705	710	1.415	1.226	487	1.524	410	1.267	
23. Fondachelli-Fantina	1.576	1.695	3.271	3.057	1.112	3.290	987	2.919	
24. Forza d'Agrò	580	613	1.193	1.158	399	1.304	369	1.128	
25. Francavilla di Sicilia	2.692	2.852	5.544	5.335	1.985	6.143	1.677	5.259	
26. Frazzanò	704	720	1.424	1.350	431	1.156	386	1.020	
27. Furci Siculo	1.563	1.671	3.234	3.153	1.009	3.203	918	2.890	
28. Furnari	1.636	1.760	3.396	3.109	1.102	3.337	935	3.206	
29. Gaggi	688	744	1.432	1.357	495	1.579	422	1.299	
30. Galati Mamertino	1.848	1.940	3.788	3.575	1.170	3.204	1.031	2.838	
31. Galloodoro	305	331	636	603	224	555	197	492	
32. Giardini	2.773	2.953	5.726	5.505	1.734	5.305	1.556	4.715	
33. Gioiosa Marea	3.381	3.525	6.906	6.402	2.074	6.789	1.329	5.947	
34. Graniti	1.016	1.113	2.129	1.956	829	2.337	648	1.892	
35. Gualtieri Sicaminò	1.451	1.617	3.068	2.902	1.070	3.519	943	3.200	
36. Itala	977	999	1.976	1.934	688	1.850	544	1.464	
37. Leni	350	396	746	743	256	853	198	653	
38. Letojanni	1.079	1.134	2.213	2.169	713	2.447	633	2.194	
39. Librizzi	1.337	1.477	2.814	2.655	881	1.838	791	1.608	
40. Limina	759	904	1.663	1.592	612	2.038	533	1.805	
41. Lipari	5.319	5.718	11.037	10.858	4.235	13.227	2.935	9.606	
42. Longi	1.132	1.214	2.346	2.258	844	1.881	577	1.334	
43. Malfa	515	557	1.072	1.028	364	1.154	294	916	
44. Malvagna	798	858	1.656	1.444	596	1.868	562	1.725	
45. Mandanici	572	616	1.188	1.070	408	1.322	371	1.198	
46. Mazzarrà Sant'Andrea	1.203	1.234	2.437	2.335	748	2.603	702	2.432	
47. Merì	975	1.060	2.035	1.981	551	1.795	523	1.710	
48. Messina	123.085	131.630	254.715	257.288	60.496	189.431	58.642	183.110	
49. Milazzo	11.698	12.439	24.137	24.101	5.826	19.091	5.709	18.594	
50. Militello Rosmarino	1.125	1.201	2.326	2.259	825	2.374	738	2.083	
51. Mirto	949	1.026	1.975	1.919	618	1.575	548	1.425	
52. Mistretta	4.773	5.206	9.979	9.814	3.040	7.408	2.649	6.467	
53. Mòio Alcántara	426	466	892	824	293	934	280	885	
54. Monforte San Giorgio	1.990	2.311	4.301	4.074	1.505	4.023	1.246	3.346	
55. Mongiuffi Melia	729	855	1.584	1.522	579	1.671	516	1.487	
56. Montagnareale	1.192	1.282	2.474	2.360	815	1.799	688	1.487	
57. Montalbano Elicona	2.387	2.777	5.164	4.745	1.792	6.751	1.620	6.074	
58. Motta Camastra	809	896	1.705	1.633	702	2.333	597	1.994	
59. Motta d'Affermo	766	788	1.554	1.469	548	1.408	451	1.159	
60. Naso	3.577	3.803	7.380	6.999	2.160	6.383	1.857	5.381	
61. Nizza di Sicilia	1.491	1.595	3.086	3.000	826	2.489	740	2.157	
62. Novara di Sicilia	2.035	2.289	4.324	3.919	1.356	5.363	1.408	4.086	
63. Oiveri	879	924	1.803	1.698	510	1.668	474	1.523	
64. Pace del Mela	1.815	1.987	3.802	3.722	1.149	4.320	1.060	3.970	
65. Pagliara	1.002	1.106	2.108	1.983	688	2.155	614	1.907	
66. Patti	5.519	6.144	11.663	11.579	3.133	9.705	2.822	8.702	
67. Pettineo	1.027	1.040	2.067	2.082	629	1.789	569	1.635	
68. Piràino	2.587	2.814	5.401	4.996	1.502	4.287	1.309	3.674	
69. Racòja	1.464	1.602	3.066	2.668	1.009	2.564	862	2.111	
70. Reitano	696	766	1.462	1.385	560	1.089	426	776	
71. Roccaflorita	213	235	448	435	133	432	126	411	
72. Roccalumera	2.188	2.476	4.664	4.621	1.354	4.300	1.244	3.929	
73. Roccavaldina	752	838	1.590	1.501	622	2.050	501	1.635	
74. Roccella Valdemone	873	888	1.761	1.688	580	1.588	573	1.567	
75. Rodi Milici	1.421	1.632	3.053	2.844	965	3.267	916	3.095	
76. Rometa	2.401	2.437	4.838	4.763	1.500	4.647	1.348	4.195	

Segue Tav. 7 — Popolazione residente, popolazione presente, abitazioni, per comune

COMUNI	POPOLAZIONE				ABITAZIONI			
	Residente			Presente	Totale		di cui occupate	
	M	F	MF		Numero	Stanze	Numero	Stanze
<i>segue</i> Provincia di MESSINA								
77. San Filippo del Mela	2.252	2.493	4.745	4.718	1.448	5.202	1.257	4.458
78. San Fratello	5.896	6.217	12.113	11.550	3.205	8.968	3.043	8.481
79. San Marco d'Alunzio	2.575	2.555	5.130	4.995	1.558	4.227	1.488	4.032
80. San Pier Niceto	1.761	2.086	3.847	3.725	1.176	4.156	1.059	3.572
81. San Piero Patti	2.583	2.941	5.524	5.133	1.864	5.199	1.640	4.586
82. San Salvatore di Ficàlia	1.555	1.702	3.257	2.851	1.052	3.272	891	2.740
83. Santa Domènica Vittòria	794	800	1.594	1.503	490	1.496	462	1.389
84. Sant'Àgata di Militello	5.516	5.879	11.395	11.171	3.242	7.993	3.040	7.506
85. Sant'Alèssio Siculo	656	687	1.343	1.253	403	1.380	365	1.218
86. Santa Lucia del Mela	3.026	3.311	6.337	6.215	2.149	5.924	1.858	5.207
87. Santa Marina Salina	440	479	919	873	407	1.267	252	808
88. Sant'Àngelo di Brolo	3.058	3.338	6.396	5.991	2.004	5.482	1.750	4.718
89. Santa Teresa di Riva	3.198	3.427	6.625	6.430	1.938	5.830	1.749	5.279
90. San Teodoro	1.216	1.179	2.395	2.167	712	2.358	622	2.084
91. Santo Stéfano di Camastra	3.090	3.280	6.370	6.159	1.799	4.113	1.677	3.809
92. Saponara	2.221	2.415	4.636	4.516	1.403	4.072	1.279	3.709
93. Savoca	962	1.040	2.002	1.942	676	1.869	525	1.437
94. Scaletta Zanglea	1.386	1.484	2.870	2.765	855	2.636	763	2.333
95. Sinagra	1.802	1.931	3.733	3.588	1.324	4.842	1.010	3.645
96. Spadafora	2.282	2.510	4.792	4.663	1.319	4.072	1.278	3.936
97. Taormina	3.693	4.029	7.722	8.903	2.445	7.686	2.192	6.819
98. Torregrotta	1.526	1.601	3.127	2.961	842	2.855	791	2.661
99. Tortorici	5.487	5.625	11.112	9.975	3.408	8.485	2.936	7.253
100. Tripi	1.112	1.206	2.318	2.094	890	2.625	765	2.211
101. Tusa	2.562	2.746	5.308	5.082	1.629	4.956	1.573	4.755
102. Ucria	1.518	1.698	3.216	3.179	1.208	2.400	947	1.925
103. Valdina	646	686	1.332	1.282	414	1.304	379	1.202
104. Venètico	1.111	1.256	2.367	2.349	651	2.271	607	2.100
105. Villafranca Tirrena	2.346	2.513	4.859	4.727	1.575	5.356	1.339	4.574
TOTALE	331.086	354.174	685.260	671.866	192.314	580.413	174.764	527.186

PROVINCIA DI AGRIGENTO

1. Agrigento	23.503	24.416	47.919	47.913	12.607	36.949	10.376	30.972
2. Alessàndria della Rocca	2.955	2.865	5.820	5.590	1.795	4.610	1.671	4.294
3. Aragona	6.228	6.461	12.689	11.921	3.601	8.233	3.144	7.283
4. Bivona	2.579	2.708	5.287	5.313	1.535	3.823	1.426	3.536
5. Bùrgio	2.386	2.377	4.763	4.493	1.480	4.041	1.321	3.553
6. Calamònci	919	870	1.789	1.633	569	1.220	541	1.156
7. Caltabellotta	3.404	3.490	6.894	6.526	2.154	6.111	2.070	5.828
8. Camastra	1.365	1.342	2.707	2.542	1.057	2.182	803	1.706
9. Cammarata	4.233	4.144	8.377	8.108	2.179	5.200	1.907	4.512
10. Campobello di Licata	5.930	5.998	11.928	11.268	3.335	7.827	3.059	7.036
11. Canicatti	15.019	15.333	30.352	28.998	8.366	20.185	7.666	18.111
12. Casteltèrmini	6.234	6.230	12.464	11.687	3.419	8.771	3.202	8.129
13. Castrolìppio	2.325	2.405	4.730	4.499	1.350	2.976	1.272	2.698
14. Cattòlica Eraclea	4.444	4.433	8.877	8.307	2.948	5.833	2.548	4.907
15. Cianciana	3.852	3.888	7.740	5.887	2.041	4.190	1.993	4.074
16. Comitini	797	845	1.642	1.484	513	1.537	457	1.356
17. Favara	14.155	13.754	27.909	25.825	6.603	13.136	6.484	12.900
18. Grotte	4.415	4.543	8.958	7.521	2.675	6.061	2.077	5.075
19. Jòppolo Giancàxio	910	1.037	1.947	1.767	554	1.356	503	1.278
20. Lampedusa e Linosa	2.436	2.375	4.811	4.985	867	1.627	829	1.549
21. Licata	19.800	18.855	38.655	36.718	9.252	17.682	8.749	15.936
22. Lucca Sicula	1.607	1.655	3.262	3.079	991	2.249	958	2.141
23. Menfi	6.153	6.339	12.492	11.532	3.436	11.823	3.185	11.004
24. Montallegro	1.819	1.729	3.548	3.373	992	1.726	921	1.590
25. Montevago	1.552	1.456	3.008	2.692	823	3.136	777	2.948
26. Naro	7.048	7.344	14.392	13.741	4.710	10.116	4.364	9.083
27. Palma di Montechiaro	10.430	10.087	20.517	19.605	5.019	10.012	4.692	9.127
28. Porto Empèdocle	8.519	8.130	16.649	16.304	4.262	10.326	3.708	9.020
29. Racalmuto	5.567	5.726	11.293	10.870	3.274	7.351	2.986	6.526
30. Raffadali	6.195	6.448	12.643	11.880	4.084	6.656	3.639	5.900
31. Ravanusa	7.513	7.484	14.997	12.423	4.135	10.307	3.924	9.714
32. Realmonte	2.116	2.101	4.217	3.875	1.256	2.508	1.095	2.104
33. Ribera	9.380	9.167	18.547	17.836	5.626	12.489	5.103	11.034
34. Sambuca di Sicilia	3.803	3.876	7.679	7.069	2.481	7.969	2.090	6.870
35. San Biàggio Platani	2.546	2.526	5.072	4.823	1.400	2.870	1.387	2.818
36. San Giovanni Gèmini	3.880	3.872	7.752	7.287	1.866	4.769	1.762	4.444
37. Santa Elisabetta	1.850	1.841	3.691	3.074	1.012	2.166	938	1.988

Segue Tav. 7 — Popolazione residente, popolazione presente, abitazioni, per comune

C O M U N I	P O P O L A Z I O N E				A B I T A Z I O N I			
	Residente			Presente	Totale		di cui occupate	
	M	F	MF		Numero	Stanze	Numero	Stanze
<i>segue Provincia di AGRIGENTO</i>								
38. Santa Margherita di Belice	3.840	3.971	7.811	7.411	2.213	6.519	2.105	6.144
39. Sant'Angelo Muxaro	1.306	1.269	2.575	2.327	1.013	2.200	683	1.429
40. Santo Stefano Quisquina	3.274	3.211	6.485	6.375	1.683	4.164	1.603	3.956
41. Sciacca	15.853	15.512	31.365	30.596	9.608	24.729	7.894	20.788
42. Siculiana	3.216	3.228	6.444	5.939	2.217	4.934	1.874	4.107
43. Villafranca Sicula	1.19	1.129	2.248	2.145	719	1.979	664	1.817
TOTALE	236.475	236.470	472.945	447.241	131.720	314.448	118.450	280.441

PROVINCIA DI CALTANISSETTA

1. Acquaviva Platani	1.386	1.335	2.721	2.453	899	2.339	717	1.939
2. Bompensiere	624	643	1.267	1.198	379	857	330	748
3. Butera	4.778	4.720	9.498	8.802	2.854	5.943	2.402	4.772
4. Caltanissetta	30.847	32.180	63.027	62.711	15.595	43.529	14.130	39.746
5. Campofranco	2.539	2.574	5.113	5.103	1.407	3.557	1.200	3.027
6. Delia	3.291	3.382	6.673	6.079	1.656	4.072	1.534	3.720
7. Gela	28.396	26.378	54.774	54.217	13.119	28.015	12.148	25.474
8. Marianòpoli	2.294	2.329	4.623	4.461	1.175	2.690	1.142	2.594
9. Mazzarino	8.754	9.035	17.789	17.215	3.922	7.545	3.675	7.121
10. Milena	2.444	2.426	4.870	4.455	1.209	2.430	1.017	2.099
11. Montedoro	1.589	1.702	3.291	3.002	809	2.090	761	1.953
12. Mussomeli	7.255	7.372	14.627	13.938	4.302	11.211	3.637	9.576
13. Niscemi	12.627	12.233	24.860	23.636	4.569	8.846	4.359	8.473
14. Resuttano	2.492	2.400	4.892	4.602	1.276	3.431	1.153	3.085
15. Riesi	9.038	9.129	18.167	17.475	4.912	9.734	4.660	9.242
16. San Cataldo	11.000	11.544	22.544	22.412	6.237	16.248	5.405	14.049
17. Santa Caterina Villarmosa	5.117	5.180	10.297	9.466	2.944	6.375	2.616	5.694
18. Serradifalco	4.266	4.394	8.660	8.345	2.205	5.201	2.032	4.835
19. Sommatino	5.139	5.037	10.176	9.273	2.747	5.966	2.451	5.352
20. Sutera	2.196	2.251	4.447	4.003	1.514	3.714	1.369	3.376
21. Vallelunga Pratameno	3.149	3.311	6.460	6.475	1.461	3.492	1.388	3.265
22. Villalba	1.837	1.900	3.737	3.443	1.069	2.035	1.067	2.030
TOTALE	151.058	151.455	302.513	292.764	76.280	179.320	69.193	162.170

PROVINCIA DI ENNA

1. Agira	6.993	7.086	14.079	13.468	4.686	11.215	3.734	9.068
2. Aidone	4.461	4.444	8.905	8.246	2.797	6.665	2.407	5.535
3. Assoro	2.908	2.755	5.663	5.361	1.847	4.663	1.416	3.433
4. Barrafranca	7.413	7.362	14.775	13.424	4.255	8.545	3.980	8.034
5. Calascibetta	3.445	3.511	6.956	6.525	2.064	5.488	1.836	4.908
6. Catenanuova	2.252	2.154	4.406	4.259	1.213	2.442	1.089	2.219
7. Centuripe	4.898	5.110	10.008	9.529	2.899	5.484	2.702	5.157
8. Cerami	2.221	2.150	4.371	3.982	1.163	3.299	1.071	3.071
9. Enna	13.965	14.358	28.323	27.957	7.741	21.818	7.255	20.447
10. Gagliano Castelferrato	2.483	2.363	4.846	4.655	1.379	3.043	1.254	2.791
11. Leonforte	8.895	9.032	17.927	17.343	3.844	8.751	3.708	8.457
12. Nicosia	9.336	8.855	18.191	17.824	4.852	13.757	4.075	11.095
13. Nissoria	1.541	1.574	3.115	2.873	1.019	2.247	822	1.694
14. Piazza Armerina	12.362	12.525	24.887	24.612	6.435	15.204	6.264	14.781
15. Pietraperzia	6.592	6.634	13.226	12.139	3.720	9.932	3.378	8.993
16. Regalbuto	5.662	5.577	11.239	10.608	3.184	8.229	2.831	7.250
17. Sperlinga	726	706	1.432	1.482	669	1.691	500	1.299
18. Troina	6.548	6.518	13.066	12.486	3.011	9.886	2.886	9.438
19. Valguarnera Caropepe	6.916	6.913	13.829	11.979	2.646	6.348	2.553	6.073
20. Villarosa	4.959	4.923	9.882	9.295	2.637	5.791	2.488	5.450
TOTALE	114.576	114.550	229.126	218.047	62.061	154.498	56.249	139.193

PROVINCIA DI CATANIA

1. Aci Bonaccorsi	920	990	1.910	1.830	589	1.742	541	1.579
2. Aci Castello	4.590	4.703	9.293	9.071	2.969	7.875	2.453	6.033
3. Aci Catena	4.362	4.409	8.771	8.750	2.371	5.245	2.327	5.148
4. Acireale	21.593	22.159	43.752	44.164	11.406	31.799	10.805	29.768

Seque Tav. 7 — Popolazione residente, popolazione presente, abitazioni, per comune

COMUNI	POPOLAZIONE				ABITAZIONI			
	Residente			Presente	Totale		di cui occupate	
	M	F	MF		Numero	Stanze	Numero	Stanze
<i>segue</i> Provincia di CATANIA								
5. Aci Sant'Antonio	2.472	2.481	4.953	5.058	1.635	4.135	1.339	3.312
6. Adrano	15.811	15.721	31.532	30.973	9.335	24.263	8.933	22.931
7. Belpasso	5.805	6.066	11.871	11.758	3.965	11.792	3.355	9.678
8. Biancavilla	9.905	10.105	20.010	19.660	5.705	15.105	5.369	14.019
9. Bronte	10.799	10.820	21.619	21.960	5.615	15.610	5.300	14.744
10. Calatabiano	2.987	3.146	6.133	5.986	1.856	5.136	1.799	4.959
11. Caltagirone	21.914	22.298	44.212	44.440	12.871	31.464	11.930	29.136
12. Camporotondo Etneo	442	446	888	725	317	745	260	612
13. Castel di Iudica	3.274	3.053	6.327	6.163	1.686	2.820	1.606	2.675
14. Castiglione di Sicilia	3.617	3.908	7.525	7.221	2.525	8.512	2.180	7.237
15. Catania	175.992	187.936	363.928	362.656	91.691	257.117	85.716	239.398
16. Fiumefreddo di Sicilia	3.105	3.230	6.335	6.196	1.771	6.327	1.605	5.773
17. Giarre	9.861	10.398	20.259	20.058	5.675	17.919	5.277	16.237
18. Grammichele	7.244	7.242	14.486	13.728	4.363	9.344	4.172	8.930
19. Gravina di Catania	1.412	1.560	2.972	2.928	984	2.881	830	2.306
20. Licodia Eubea	2.517	2.616	5.133	5.048	1.941	4.984	1.534	4.061
21. Linguaglossa	3.101	3.057	6.158	5.802	1.932	6.817	1.846	6.485
22. Maletto	2.253	2.277	4.530	4.325	1.267	4.094	1.208	3.880
23. Mascali	4.466	4.530	8.998	8.865	2.832	8.466	2.552	7.548
24. Mascalucia	1.723	1.857	3.580	3.608	1.364	4.710	1.044	3.417
25. Militello in Val di Catania	5.655	5.617	11.272	10.975	3.572	7.937	3.262	7.180
26. Milo	843	816	1.659	1.591	568	1.829	502	1.520
27. Mineo	4.449	4.334	8.783	7.809	2.474	6.658	2.414	6.490
28. Mirabella Imbaccari	4.382	4.311	8.693	8.358	2.335	4.774	2.247	4.585
29. Misterbianco	7.805	7.749	15.554	15.751	4.725	10.616	4.280	9.571
30. Motta Sant'Anastasia	2.952	2.957	5.909	5.761	1.942	4.984	1.558	3.994
31. Nicolosi	1.831	1.870	3.701	3.791	1.382	4.474	1.138	3.461
32. Palagonia	7.175	6.723	13.898	13.678	4.099	7.512	3.800	6.960
33. Paternò	21.754	21.181	42.935	42.892	11.794	29.707	11.335	28.127
34. Pedara	1.785	1.873	3.658	3.879	1.228	3.245	1.046	2.621
35. Piedimonte Etneo	2.417	2.594	5.011	4.693	1.791	5.421	1.620	4.830
36. Raddusa	2.641	2.497	5.138	4.736	1.420	3.130	1.328	2.896
37. Ramacca	5.438	5.012	10.450	9.988	2.713	5.522	2.637	5.381
38. Randazzo	6.271	6.430	12.701	12.461	4.325	13.421	3.565	11.028
39. Riposto	6.158	6.190	12.348	11.802	3.500	10.570	3.310	9.877
40. San Cono	1.661	1.645	3.306	3.005	1.007	2.022	964	1.922
41. San Giovanni la Punta	2.432	2.452	4.884	5.215	1.632	5.350	1.335	4.121
42. San Gregorio di Catania	1.456	1.427	2.883	2.963	871	2.284	754	1.902
43. San Michele di Ganzaria	2.361	2.341	4.702	4.301	1.415	2.624	1.343	2.455
44. San Pietro Clarenza	739	730	1.469	1.441	501	1.451	426	1.214
45. Sant'Agata li Battiati	519	512	1.031	1.189	360	1.222	276	888
46. Sant'Alfò	1.023	1.101	2.124	2.101	803	2.110	694	1.735
47. Santa Maria di Licodia	3.226	3.258	6.484	6.321	2.073	5.156	1.799	4.323
48. Santa Venerina	3.214	3.102	6.316	6.183	2.142	6.392	1.871	5.432
49. Scordia	7.393	7.050	14.443	14.085	3.823	7.407	3.633	6.964
50. Trecastagni	1.918	2.039	3.957	3.872	1.415	4.640	1.103	3.434
51. Tremestieri Etneo	1.264	1.286	2.550	2.533	966	2.924	724	2.068
52. Valverde	940	980	1.920	1.978	607	1.480	510	1.135
53. Viagrande	1.914	2.012	3.926	3.985	1.391	4.016	1.085	2.841
54. Vizzini	5.340	5.466	10.806	10.519	3.332	8.579	2.978	7.572
55. Zafferana Etnea	2.956	2.900	5.856	5.618	2.259	7.744	1.769	5.724
TOTALE	440.079	453.463	893.542	884.447	249.130	674.108	229.287	612.117

PROVINCIA DI RAGUSA

1. Acate	2.941	2.921	5.862	5.785	1.787	3.934	1.598	3.399
2. Chiamonte Gulfi	4.892	5.122	10.014	9.734	3.973	7.964	2.419	5.200
3. Comiso	12.906	12.998	25.904	25.587	7.810	19.676	7.239	18.095
4. Giarratana	1.996	2.040	4.036	3.748	1.311	3.159	1.185	2.840
5. Ispica	6.582	6.624	13.206	12.670	3.989	10.812	3.622	9.841
6. Modica	21.478	22.572	44.050	43.946	15.408	40.617	12.486	32.615
7. Monterosso A.Mo.	2.359	2.406	4.765	4.498	1.616	3.397	1.406	2.911
8. Pozzallo	6.041	6.212	12.253	11.190	3.248	9.073	2.871	8.188
9. Ragusa	27.634	29.677	57.311	57.248	17.797	49.230	15.988	44.411
10. Santa Croce Camerina	3.372	3.422	6.794	6.759	2.447	5.569	2.028	5.298
11. Scicli	11.656	11.883	23.539	22.898	8.273	19.842	6.626	15.111
12. Vittoria	22.487	22.548	45.035	44.208	12.532	36.264	11.782	33.905
TOTALE	124.344	128.425	252.769	248.271	80.191	210.537	80.250	181.818

Segue Tav. 7 — Popolazione residente, popolazione presente, abitazioni, per comune

COMUNI	POPOLAZIONE				ABITAZIONI			
	Residente			Presente	Totale		di cui occupate	
	M	F	MF		Numero	Stanze	Numero	Stanze
PROVINCIA DI SIRACUSA								
1. Augusta	14.202	13.748	27.950	31.313	6.574	20.317	6.049	18.433
2. Avola	13.624	13.829	27.453	26.664	7.275	18.550	7.027	17.891
3. Buccheri	1.905	1.989	3.894	3.139	1.268	3.226	1.221	3.089
4. Buscemi	930	1.018	1.948	1.780	734	1.691	659	1.521
5. Canicattini Bagni	4.174	4.398	8.572	8.422	2.702	7.357	2.500	6.787
6. Carlentini	6.426	6.245	12.671	12.520	4.476	11.031	3.744	9.316
7. Càssaro	776	807	1.583	1.475	603	1.375	545	1.218
8. Ferla	1.878	2.016	3.894	3.695	1.348	3.240	1.277	3.057
9. Florida	8.110	8.138	16.248	15.905	4.316	12.063	4.169	11.666
10. Francofonte	8.013	7.848	15.861	15.439	4.416	8.860	4.209	8.388
11. Lentini	16.465	15.924	32.389	31.707	10.289	22.974	8.847	19.034
12. Melilli	4.721	4.466	9.187	9.142	2.672	7.277	2.293	6.134
13. Noto	13.544	13.565	27.109	29.491	8.251	22.319	7.976	21.721
14. Pachino	12.015	11.783	23.798	23.213	6.675	17.793	6.250	16.619
15. Palazzolo Acreide	5.388	5.636	11.024	10.589	3.954	9.286	3.376	7.917
16. Rosolini	8.623	8.473	17.096	16.530	5.041	9.607	4.773	9.057
17. Siracusa	44.725	44.682	89.407	89.609	22.378	63.875	21.134	59.465
18. Solarino	2.964	2.906	5.870	5.830	1.560	4.398	1.502	4.246
19. Sortino	4.975	4.848	9.823	9.404	3.166	7.754	2.907	7.229
TOTALE	173.458	172.319	345.777	345.867	97.698	252.993	90.458	232.788

PROVINCIA DI SASSARI

1. Aggìus	2.413	2.456	4.869	4.751	1.282	3.811	1.199	3.581
2. Alà dei Sardi	1.357	1.204	2.561	2.382	637	1.498	610	1.429
3. Alghero	13.359	13.329	26.688	26.111	5.569	18.771	5.314	17.731
4. Anela	766	719	1.485	1.254	345	950	316	878
5. Ardera	555	481	1.036	962	253	769	219	669
6. Arzachena	2.392	2.226	4.618	4.473	1.155	3.061	1.114	2.963
7. Bànari	597	601	1.198	1.113	283	800	283	800
8. Benetutti	1.498	1.518	3.016	2.736	614	2.387	557	2.190
9. Berchidda	1.741	1.835	3.576	3.415	902	2.722	855	2.564
10. Bessude	332	372	704	650	209	576	194	529
11. Bonnànarò	900	921	1.821	1.703	548	1.582	508	1.452
12. Bono	2.470	2.436	4.906	4.298	1.115	3.736	1.045	3.526
13. Bonorva	3.413	3.256	6.669	6.553	1.711	5.766	1.604	5.397
14. Bortigiàdas	887	832	1.719	1.671	472	1.410	419	1.287
15. Borutta	282	281	563	538	180	612	157	522
16. Bottidda	561	600	1.161	951	280	664	258	595
17. Buddusò	3.504	3.361	6.865	6.395	1.402	4.456	1.353	4.363
18. Bultei	1.178	1.185	2.363	2.191	638	2.151	568	1.955
19. Bulzi	468	435	903	860	197	574	195	572
20. Bùrgos	856	868	1.724	1.636	446	1.568	400	1.403
21. Calangiànus	3.318	3.185	6.503	6.270	1.589	4.533	1.536	4.385
22. Cargeghe	386	360	746	666	199	491	184	448
23. Castelsardo	2.180	2.100	4.280	3.940	972	2.911	897	2.673
24. Cherèmule	369	383	752	725	213	695	194	641
25. Chiaramonti	1.388	1.341	2.729	2.666	759	2.378	644	2.058
26. Codrongiànos	606	578	1.184	1.131	337	969	286	845
27. Cossoine	843	750	1.593	1.477	376	1.063	341	952
28. Esporlatu	354	335	689	598	170	524	160	488
29. Florinas	1.051	945	1.996	1.896	531	1.698	512	1.631
30. Giave	684	713	1.397	1.303	438	1.129	404	1.019
31. Illorai	1.007	965	1.972	1.771	471	1.552	448	1.475
32. Ittireddu	537	474	1.011	877	222	897	144	746
33. Ittiri	4.349	4.268	8.617	8.474	2.140	6775	2.063	6.546
34. Laerru	781	740	1.521	1.291	349	976	321	904
35. La Maddalena	5.760	5.409	11.169	12.622	2.784	9.064	2.709	8.853
36. Luogosanto	1.324	1.288	2.612	2.590	722	2.076	639	1.892
37. Lùras	1.540	1.522	3.062	3.022	856	2.569	806	2.351
38. Mara	703	643	1.346	1.173	327	1.008	301	935
39. Màrtis	625	595	1.220	1.174	287	871	256	793
40. Monteleone Rocca Dòria	166	151	317	286	98	262	82	223
41. Monti	1.298	1.177	2.475	2.503	598	1.554	591	1.538
42. Mòres	1.553	1.542	3.095	2.981	718	2.352	664	2.186
43. Mùros	289	302	591	549	145	429	139	402
44. Nughedu di San Nicolò	976	1.025	2.001	1.906	535	2.014	488	1.901
45. Nule	1.035	1.074	2.109	1.963	481	1.577	450	1.490
46. Nulvi	2.049	1.995	4.044	3.776	834	2.549	795	2.411
47. Òlbia	9.507	9.281	18.788	19.391	4.585	13.594	4.144	12.508

Segue Tav. 7 — Popolazione residente, popolazione presente, abitazioni, per comune

COMUNI	POPOLAZIONE				ABITAZIONI				
	Residente			Presente	Totale		di cui occupate		
	M	F	MF		Numero	Stanze	Numero	Stanze	
<i>segue Provincia di SASSARI</i>									
48. Olmedo	782	752	1.534	1.479	350	650	330	618	
49. Oschiri	2.242	2.252	4.494	4.183	1.148	3.598	1.012	3.217	
50. Òsilo	2.870	2.805	5.675	5.445	1.466	4.731	1.375	4.470	
51. Ossi	2.347	2.285	4.632	4.468	1.115	2.741	1.051	2.598	
52. Ozieri	5.972	5.912	11.884	11.691	3.065	10.550	2.601	9.074	
53. Pàdria	904	933	1.837	1.656	529	1.833	481	1.680	
54. Palau	872	878	1.750	1.632	474	1.441	433	1.329	
55. Pattada	2.615	2.541	5.156	4.777	1.116	4.202	1.048	3.955	
56. Pèrfugas	1.795	1.576	3.371	3.192	850	2.430	779	2.265	
57. Ploaghe	2.533	2.419	4.952	4.751	1.166	3.342	1.128	3.236	
58. Porto Tòrres	5.931	5.268	11.199	11.578	2.255	6.490	2.178	6.296	
59. Pozzomaggiore	2.198	2.297	4.495	4.173	1.213	4.333	1.144	4.090	
60. Putifigari	394	341	735	646	197	513	176	471	
61. Romana	518	479	997	908	284	799	247	727	
62. San Francesco d'Aglientu	778	693	1.471	1.424	498	1.237	424	1.090	
63. Santa Teresa Gallura	1.396	1.444	2.840	2.846	896	2.905	796	2.544	
64. Sassari	43.659	46.378	90.037	90.477	17.629	64.942	16.533	60.753	
65. Sèdini	1.157	1.093	2.250	2.137	630	1.956	566	1.782	
66. Semèstene	337	334	671	618	189	504	176	472	
67. Sènnori	2.729	2.849	5.578	5.432	1.362	3.626	1.299	3.485	
68. Siligo	761	845	1.606	1.510	433	1.185	408	1.126	
69. Sorso	4.835	4.790	9.625	9.457	2.035	5.102	2.012	5.025	
70. Tèmpio Pausània	7.078	7.061	14.139	14.272	3.696	11.072	3.504	10.357	
71. Thiesi	1.677	1.821	3.498	3.430	967	3.461	870	3.126	
72. Tissi	656	714	1.370	1.312	351	1.047	335	1.008	
73. Torralba	719	676	1.395	1.394	395	1.280	365	1.197	
74. Trinità d'Agutu e Vignola	1.009	925	1.934	1.872	530	1.462	477	1.340	
75. Tula	1.051	957	2.008	1.736	406	1.341	385	1.281	
76. Uri	1.235	1.170	2.405	2.293	642	1.630	579	1.454	
77. Ùsini	1.464	1.500	2.964	2.859	726	2.169	700	2.081	
78. Valledòria	2.011	1.831	3.842	3.689	883	2.458	851	2.368	
79. Villanova Monte Leone	2.308	2.275	4.583	4.366	1.137	3.856	1.063	3.608	
TOTALE	191.040	190.151	381.191	373.367	88.607	283.260	82.682	264.823	

PROVINCIA DI NUORO

1. Aritzo	1.249	1.220	2.469	2.202	629	2.839	575	2.529
2. Arzana	1.715	1.728	3.443	3.377	797	2.823	770	2.757
3. Atzara	898	817	1.715	1.581	422	1.440	390	1.309
4. Àustis	736	746	1.482	1.451	312	1.121	304	1.100
5. Bari Sardo	1.586	1.696	3.282	2.953	762	2.546	715	2.420
6. Baunei	2.018	2.015	4.033	3.764	1.062	4.080	978	3.783
7. Belvi	467	465	932	882	229	955	215	900
8. Birori	247	232	479	431	137	428	117	369
9. Bitti	2.864	2.910	5.774	5.393	1.263	4.587	1.255	4.546
10. Bolòtana	2.166	2.108	4.274	3.733	1.161	4.191	992	3.696
11. Bòrore	1.388	1.311	2.699	2.477	661	2.616	620	2.459
12. Bortigali	1.254	1.237	2.491	2.335	690	2.988	620	2.716
13. Bosa	3.966	4.203	8.169	7.579	1.937	7.027	1.845	6.502
14. Budoni	1.244	1.177	2.421	2.283	641	1.485	531	1.251
15. Cùgliari	2.237	2.198	4.435	4.824	1.398	5.747	1.143	4.854
16. Désulc	2.313	2.426	4.739	4.574	992	3.692	943	3.542
17. Dorgali	3.609	3.580	7.189	6.997	1.687	6.587	1.561	5.962
18. Dualchi	481	438	919	785	264	852	229	751
19. Elini	255	268	523	464	151	633	135	573
20. Escalaplano	1.856	1.786	3.642	3.055	828	2.865	756	2.640
21. Escolca	497	486	983	902	221	1.014	211	983
22. Esterzili	870	771	1.641	1.532	411	1.374	382	1.270
23. Flùssio	353	342	695	574	196	682	183	634
24. Fonni	2.703	2.748	5.451	5.167	1.247	4.480	1.227	4.381
25. Gadoni	798	830	1.628	1.445	372	1.208	361	1.172
26. Gàiro	1.417	1.452	2.869	2.641	699	2.583	691	2.556
27. Galtelli	1.077	1.019	2.096	2.058	468	1.568	439	1.493
28. Gavoi	2.049	2.117	4.166	4.059	802	3.493	795	3.460
29. Genon	809	720	1.529	1.443	363	1.450	350	1.401
30. Gèrgei	1.195	1.013	2.208	2.035	580	1.936	568	1.899
31. Girasole	175	193	368	332	77	264	77	264
32. Ilbono	1.193	1.301	2.494	2.212	627	2.825	595	2.760
33. Irgdi	1.061	945	2.006	1.860	453	1.664	426	1.569
34. Isili	1.735	1.705	3.440	3.297	745	2.917	745	2.917

Segue Tav. 7 — Popolazione residente, popolazione presente, abitazioni, per comune

C O M U N I	P O P O L A Z I O N E				A B I T A Z I O N I				
	Residente			Presente	Totale		di cui occupate		
	M	F	MF		Numero	Stanze	Numero	Stanze	
segue Provincia di Nuoro									
35. Jerzu	1.938	2.022	3.960	3.893	1.091	3.673	1.039	3.505	
36. Làconi	1.619	1.460	3.079	2.957	769	2.985	662	2.533	
37. Lanusei	2.684	2.765	5.449	5.325	1.244	4.944	1.181	4.679	
38. Lei	395	355	750	592	181	711	173	678	
39. Loceri	894	892	1.786	1.576	429	1.771	420	1.734	
40. Lòculi	346	350	696	550	122	426	119	417	
41. Lodè	1.880	1.682	3.562	3.048	785	2.130	744	2.031	
42. Lotzorai	684	668	1.352	1.227	299	1.196	299	1.196	
43. Lula	1.205	1.192	2.397	2.137	523	1.550	522	1.547	
44. Macomer	4.016	4.109	8.125	7.929	1.865	6.660	1.786	6.423	
45. Magomàdas	395	424	819	764	231	940	218	879	
46. Mamoiada	1.647	1.586	3.233	2.953	630	2.754	614	2.707	
47. Meana Sardo	1.347	1.304	2.651	2.450	699	2.424	628	2.158	
48. Mòdolo	168	201	369	327	121	440	115	424	
49. Montresta	738	651	1.389	1.157	330	1.059	323	1.039	
50. Noragùgume	355	303	658	568	192	627	175	583	
51. Nuoro	11.368	11.665	23.033	23.568	4.862	17.491	4.751	17.080	
52. Nuràgus	749	646	1.395	1.375	330	1.546	323	1.511	
53. Nurallao	916	863	1.779	1.595	392	1.485	361	1.368	
54. Nurri	2.100	1.846	3.946	3.575	908	3.757	858	3.489	
55. Oliena	3.507	3.501	7.008	6.759	1.577	5.801	1.545	5.687	
56. Ollolai	1.161	1.122	2.283	2.148	468	1.427	467	1.425	
57. Olzai	949	935	1.884	1.613	416	1.715	403	1.645	
58. Ònani	990	469	1.459	1.385	245	589	234	543	
59. Onifai	552	463	1.015	972	239	841	197	738	
60. Oniferi	571	555	1.126	1.064	270	924	256	881	
61. Orani	1.856	1.811	3.667	3.418	781	3.086	745	2.961	
62. Orgòsolo	2.339	2.299	4.638	4.459	1.005	3.563	962	3.443	
63. Orosei	2.161	2.053	4.214	3.856	884	3.072	872	3.024	
64. Orotelli	1.629	1.650	3.279	2.883	812	2.338	756	2.172	
65. Orroli	1.878	1.728	3.606	3.259	898	3.512	816	3.234	
66. Ortuero	1.222	1.090	2.312	2.104	510	1.854	493	1.815	
67. Orune	2.914	2.677	5.591	5.080	1.074	3.304	1.021	3.177	
68. Osidda	259	255	514	460	123	484	114	449	
69. Osini	850	917	1.767	1.616	401	1.260	401	1.260	
70. Ottana	940	954	1.894	1.737	425	1.235	416	1.215	
71. Ovodda	1.068	1.042	2.110	2.060	411	1.767	405	1.740	
72. Perdasdefogu	1.157	1.103	2.260	2.353	566	2.288	525	2.121	
73. Posada	692	573	1.265	1.149	391	1.059	276	844	
74. Sàdali	698	710	1.408	1.281	413	1.589	359	1.379	
75. Sàgama	239	216	455	389	125	504	113	464	
76. San Teodoro	905	802	1.707	1.612	470	1.359	422	1.248	
77. Sarule	1.171	1.304	2.475	2.275	538	2.362	536	2.344	
78. Scano di Montiferro	1.291	1.312	2.603	2.487	834	3.441	686	2.997	
79. Sennariolo	174	182	356	322	109	465	107	456	
80. Serri	537	441	978	890	231	910	220	866	
81. Seui	1.541	1.625	3.166	2.795	883	2.700	804	2.477	
82. Seulo	893	879	1.772	1.589	430	1.811	389	1.652	
83. Silànus	1.541	1.486	3.027	2.698	689	2.114	645	1.978	
84. Sindia	1.421	1.456	2.877	2.518	673	2.353	631	2.222	
85. Siniscola	3.318	3.241	6.559	6.095	1.590	5.237	1.393	4.617	
86. Sòrgono	1.202	1.144	2.346	2.190	566	2.244	542	2.120	
87. Suni	843	857	1.700	1.568	437	1.638	413	1.541	
88. Tàlana	673	674	1.347	1.221	324	1.056	299	982	
89. Tertenia	1.837	1.820	3.657	3.359	993	3.285	852	2.875	
90. Teti	546	511	1.057	1.039	258	813	248	753	
91. Tiana	490	448	938	849	231	789	223	761	
92. Tinnura	170	203	373	322	92	351	84	343	
93. Tonara	1.749	1.697	3.446	3.173	819	3.735	764	3.491	
94. Torpè	1.526	1.409	2.935	2.601	599	1.561	564	1.469	
95. Tortolì	2.275	2.313	4.588	4.428	1.021	3.912	985	3.737	
96. Tresnuràghes	999	1.054	2.053	1.955	540	2.285	531	2.250	
97. Triei	618	592	1.210	996	284	826	284	826	
98. Ulàssai	1.164	1.271	2.435	2.246	590	2.244	572	2.177	
99. Urzulei	893	824	1.717	1.605	355	1.212	355	1.212	
100. Ussàssai	618	643	1.261	1.074	314	1.200	314	1.200	
101. Villagrande Strisàili	2.003	1.973	3.976	3.930	921	3.094	886	2.976	
102. Villanova Tulo	952	828	1.780	1.605	387	1.341	368	1.275	
TOTALE	142.907	140.299	283.206	285.750	88.499	242.083	82.548	228.461	

Segue Tav. 7 — Popolazione residente, popolazione presente, abitazioni, per comune

C O M U N I	P O P O L A Z I O N E				A B I T A Z I O N I				
	Residente			Presente	Totale		di cui occupate		
	M	F	MF		Numero	Stanze	Numero	Stanze	
P R O V I N C I A D I C A G L I A R I									
1. Abbasanta	1.187	1.136	2.323	2.260	587	2.523	526	2.337	
2. Aidomaggiore	450	460	910	812	249	963	242	953	
3. Ales	1.332	1.223	2.555	2.369	692	3.140	641	2.920	
4. Allai	415	368	783	684	228	858	188	739	
5. Arborea	1.839	1.649	3.488	3.367	602	2.823	543	2.582	
6. Arbus	4.999	5.153	10.152	9.399	2.371	9.542	2.124	8.713	
7. Ardauli	1.051	957	2.008	1.728	545	1.762	509	1.641	
8. Armungia	596	536	1.132	1.006	311	1.175	284	1.060	
9. Assèmini	4.836	4.603	9.439	8.998	1.943	8.088	1.896	7.893	
10. Assolo	403	340	743	685	175	770	167	739	
11. Asuni	393	371	764	708	197	702	180	652	
12. Ballao	814	865	1.679	1.449	400	1.519	367	1.390	
13. Baradili	90	98	188	158	48	231	47	226	
14. Baràttili San Pietro	569	564	1.133	1.120	283	1.187	273	1.150	
15. Baressa	662	547	1.209	1.181	272	1.083	269	1.069	
16. Barrali	436	369	805	786	194	754	177	691	
17. Barùmini	892	837	1.729	1.599	416	1.652	401	1.595	
18. Bauladu	423	378	801	774	209	954	207	942	
19. Bidoni	205	195	400	352	105	381	95	342	
20. Bonarcado	1.004	839	1.843	1.742	484	1.903	453	1.756	
21. Boroneddu	140	101	241	208	63	227	62	224	
22. Buggerru	892	875	1.767	1.699	555	1.981	452	1.677	
23. Burchi	1.350	1.224	2.574	2.438	558	1.939	533	1.857	
24. Busachi	1.334	1.383	2.717	2.588	708	3.262	647	3.007	
25. Càbras	3.705	3.457	7.162	7.011	1.851	7.489	1.583	6.633	
26. Cagliari	88.543	95.241	183.784	187.448	40.053	168.354	37.504	158.410	
27. Calasetta	1.319	1.358	2.677	2.557	719	2.631	679	2.498	
28. Capoterra	3.253	3.102	6.355	6.041	1.505	5.278	1.298	4.563	
29. Carbònia	17.835	17.492	35.327	33.825	8.197	27.864	7.124	24.807	
30. Carloforte	3.556	3.719	7.275	6.795	2.310	7.491	2.150	6.917	
31. Collinas	649	564	1.213	1.148	319	1.476	313	1.442	
32. Decimonanu	2.403	2.131	4.534	4.545	874	3.753	866	3.731	
33. Decimoputzu	1.534	1.480	3.014	2.902	634	2.780	611	2.720	
34. Dolianova	3.288	3.197	6.485	6.174	1.495	6.366	1.447	6.134	
35. Dòmus de Maria	712	648	1.360	1.254	341	1.076	286	910	
36. Dòmusd'òvas	2.963	2.810	5.773	5.455	1.347	5.122	1.228	4.693	
37. Donori	1.018	906	1.924	1.807	398	1.522	377	1.440	
38. Figuni-Gonnosrò	586	513	1.099	984	284	1.210	263	1.119	
39. Flumini-nagore	2.064	2.003	4.067	3.797	1.017	3.665	947	3.428	
40. Fordongianus	854	769	1.623	1.453	451	1.678	419	1.573	
41. Furtei	975	871	1.846	1.806	475	2.425	431	2.257	
42. Genuri	374	332	706	628	210	785	164	667	
43. Gèsiu	640	583	1.223	1.207	266	918	253	866	
44. Gèsturi	949	852	1.801	1.744	459	1.683	444	1.621	
45. Ghilarza	1.938	2.138	4.076	3.899	1.113	5.101	1.023	4.727	
46. Giba	3.626	3.302	6.928	6.495	1.808	5.424	1.526	4.795	
47. Goni	369	349	718	705	137	563	134	549	
48. Gonnese	2.737	2.629	5.366	5.067	1.249	4.524	1.134	4.176	
49. Gonnoscodina	399	304	703	645	212	854	165	673	
50. Gonnosfanadiga	3.579	3.632	7.211	6.840	2.037	7.373	1.738	6.562	
51. Gonnostamatza	598	509	1.107	1.056	284	1.294	275	1.227	
52. Guamaggiore	603	569	1.172	1.137	274	1.017	254	955	
53. Guasila	1.751	1.707	3.458	3.322	783	3.924	744	3.749	
54. Gùspini	6.274	6.044	12.318	11.535	2.916	13.696	2.732	12.951	
55. Iglèsias	14.073	13.931	28.004	27.847	6.579	22.800	6.001	21.016	
56. Las Plàssas	329	303	632	575	153	727	136	652	
57. Lunamatrona	1.023	994	2.017	1.903	481	2.230	461	2.144	
58. Màndas	1.545	1.458	3.003	2.852	752	3.078	676	2.732	
59. Maracalagonis	1.882	1.795	3.677	3.567	902	3.211	759	2.894	
60. Marrùbiu	2.129	1.830	3.959	3.824	1.000	4.188	890	3.734	
61. Masùllas	1.095	1.050	2.145	2.111	487	2.152	465	2.059	
62. Milis	792	854	1.646	1.603	382	1.612	363	1.524	
63. Mogorella	353	349	702	597	163	558	153	528	
64. Mògoro	2.496	2.251	4.747	4.516	1.206	4.873	1.101	4.451	
65. Monastir	1.566	1.463	3.029	2.910	667	2.925	641	2.816	
66. Morgongicri	775	674	1.449	1.345	371	1.351	307	1.136	
67. Muravera	2.443	2.428	4.871	4.556	1.248	5.039	1.072	4.327	
68. Musei	697	629	1.326	1.241	322	1.316	277	1.159	
69. Narbolia	873	789	1.662	1.528	410	1.729	392	1.615	
70. Narcao	1.849	1.682	3.531	3.288	883	2.437	834	2.329	
71. Neoneli	605	611	1.216	1.168	278	1.002	271	958	
72. Norbello	563	539	1.102	1.023	279	1.233	266	1.182	
73. Nughedu Santa Vittòria	456	446	902	792	227	608	201	548	

Segue Tav. 7 — Popolazione residente, popolazione presente, abitazioni, per comune

COMUNI	POPOLAZIONE				ABITAZIONI			
	Residente			Presente	Totale		di cui occupate	
	M	F	MF		Numero	Stanze	Numero	Stanze
segue Provincia di CAGLIARI								
74. Nurachi	723	661	1.384	1.341	373	1.617	352	1.547
75. Nuràminis	1.541	1.504	3.045	2.703	639	3.544	639	3.544
76. Nureci	350	361	711	654	171	593	160	553
77. Nùxis	934	863	1.797	1.696	505	1.781	440	1.606
78. Ollasta	264	250	514	452	135	639	121	591
79. Ollastra Simàxis.	655	675	1.330	1.111	334	1.468	286	1.284
80. Oristano	10.376	11.362	21.738	21.990	4.975	22.391	4.642	20.990
81. Ortacésus	566	491	1.057	1.005	227	773	193	737
82. Pabillònis.	1.450	1.343	2.793	2.657	702	2.885	625	2.595
83. Pàlmas Arborea	482	425	907	872	231	929	184	714
84. Pau	334	293	627	566	171	653	144	561
85. Pàuli Arbarei	459	338	797	714	206	988	195	946
86. Paulilàtino	1.559	1.455	3.014	2.845	777	3.225	726	3.001
87. Perdàxius	886	791	1.677	1.459	425	1.382	375	1.221
88. Pimentel	611	554	1.165	1.074	284	1.194	246	1.054
89. Portoscuso	1.857	1.758	3.615	3.367	862	3.087	745	2.584
90. Pula	1.812	1.830	3.642	3.428	980	3.884	806	3.193
91. Quartu Sant'Èlena	11.423	11.493	22.916	22.563	4.636	20.958	4.380	19.832
92. Riola Sardo.	1.062	969	2.031	1.998	513	2.193	479	2.050
93. Ruinas	718	713	1.431	1.250	372	1.336	344	1.238
94. Samassi	2.305	2.229	4.534	4.179	1.023	5.039	996	4.912
95. Samatzai	907	847	1.754	1.601	468	2.138	417	1.907
96. Samugheo	2.083	1.962	4.045	3.727	1.021	3.376	1.005	3.313
97. San Basilio	754	734	1.488	1.487	366	1.299	324	1.152
98. San Gavino Monreale	4.282	4.062	8.344	7.956	1.821	9.822	1.756	9.496
99. San Giovanni Suèrgiu.	2.761	2.592	5.353	5.171	1.179	4.130	1.128	3.964
100. Sanluri	3.849	3.746	7.595	7.443	1.704	7.872	1.612	7.504
101. San Nicolò d'Arcidano.	1.258	1.058	2.316	2.182	551	1.651	531	1.582
102. San Nicolò Gerrei	742	653	1.395	1.283	367	1.603	339	1.476
103. San Sperate	2.184	2.063	4.247	4.119	942	4.461	896	4.260
104. Santadi.	2.891	2.781	5.672	5.340	1.383	4.333	1.209	3.905
105. Santa Giusta	1.334	1.271	2.605	2.550	569	1.981	531	1.853
106. Sant'Andrea Frius.	927	842	1.769	1.590	450	1.772	402	1.599
107. Sant'Antioco	5.538	5.455	10.993	10.532	2.475	9.060	2.366	8.709
108. Sant'Antònio Ruinas.	428	385	813	707	233	1.007	197	898
109. Santu Lussùrgiu.	1.882	1.931	3.813	3.746	1.054	4.717	962	4.318
110. San Vero Milis	1.228	1.277	2.505	2.403	765	3.412	607	2.866
111. San Vito	2.594	2.697	5.291	4.797	1.564	5.846	1.333	5.118
112. Sàrdara	2.091	2.046	4.137	3.915	1.016	5.274	965	4.997
113. Sarroch	1.383	1.327	2.710	2.569	638	2.390	589	2.196
114. Sédilo	1.559	1.449	3.008	2.763	753	2.721	718	2.603
115. Segariu.	762	679	1.441	1.319	364	1.403	353	1.370
116. Selàrgius	4.352	4.416	8.768	8.596	1.722	7.813	1.679	7.645
117. Sèlegas	923	904	1.827	1.684	426	1.967	386	1.807
118. Sèneghe	1.292	1.214	2.506	2.391	667	3.743	602	3.421
119. Sènis.	545	475	1.020	870	246	898	213	802
120. Senorbi.	2.028	1.944	3.972	3.630	932	3.611	876	3.372
121. Serdiana	849	865	1.714	1.640	391	1.624	369	1.526
122. Serramanna.	3.948	3.753	7.701	7.521	1.843	8.256	1.756	7.955
123. Serrenti	2.350	2.209	4.559	4.496	1.205	5.134	1.165	4.983
124. Sestu.	3.414	3.325	6.739	6.546	1.409	5.461	1.379	5.343
125. Sèttimo San Pietro	1.656	1.629	3.285	3.199	696	2.848	671	2.736
126. Setzu	141	137	278	240	81	348	71	308
127. Stamaggiore.	466	405	871	866	231	927	210	850
128. Siamanna-Siapiccia	778	691	1.469	1.396	328	1.331	305	1.249
129. Siddi.	601	520	1.121	1.060	274	940	261	892
130. Silliqua	2.143	2.044	4.187	4.074	1.057	4.265	887	3.657
131. Silius	704	624	1.328	1.233	280	1.077	274	1.056
132. Simala	385	313	698	694	179	535	166	474
133. Simàxis	1.075	987	2.062	1.847	504	1.898	445	1.700
134. Sini	519	440	959	887	259	1.235	232	1.089
135. Sinnai	3.911	3.814	7.725	7.905	1.752	7.472	1.590	6.766
136. Stùrgus Donigala	1.508	1.352	2.860	2.707	642	2.504	585	2.339
137. Solarussa	1.330	1.264	2.594	2.490	650	2.784	592	2.599
138. Solèminis	439	419	858	820	183	740	174	707
139. Sorradile	493	514	1.007	919	287	914	254	823
140. Suelli	649	579	1.228	1.144	298	1.195	275	1.085
141. Tadasuni	199	190	389	367	115	504	106	469
142. Terralba	4.336	4.058	8.394	8.142	2.081	9.451	1.888	8.766
143. Teulada	2.927	2.815	5.742	5.685	1.467	4.903	1.282	4.361
144. Tramatzà.	522	480	1.002	975	278	1.183	260	1.101
145. Tratalias	730	648	1.378	1.340	382	1.367	320	1.167
146. Tuili	813	778	1.591	1.495	443	1.786	388	1.590

Segue Tav. 7 — Popolazione residente, popolazione presente, abitazioni, per comune

C O M U N I	P O P O L A Z I O N E				A B I T A Z I O N I			
	Residente			Presente	Totale		di cui occupate	
	M	F	MF		Numero	Stanze	Numero	Stanze
147. Turri	390	344	734	646	178	843	172	823
148. Ulà Tirso	642	626	1.268	1.173	351	1.318	310	1.173
149. Uras	1.771	1.616	3.387	3.262	835	3.500	784	3.277
150. Usèllus	734	655	1.389	1.264	349	1.463	315	1.327
151. Ussana	1.274	1.154	2.428	2.340	491	2.018	476	1.935
152. Ussaramanna	493	470	963	858	235	1.406	219	1.291
153. Uta	2.297	2.124	4.421	4.310	964	3.536	398	3.397
154. Vallermosa	1.001	1.024	2.025	1.825	555	2.135	462	1.875
155. Villacidro	5.791	5.475	11.266	10.816	2.633	11.540	2.530	11.166
156. Villamar	1.799	1.570	3.369	3.175	724	3.118	720	3.107
157. Villamassàrgia	1.651	1.625	3.276	3.097	738	2.803	704	2.696
158. Villanovaforru	497	434	931	885	211	960	210	954
159. Villanovafranca	1.153	964	2.117	2.025	522	2.323	480	2.132
160. Villanova Truschedu	225	233	458	415	118	468	108	433
161. Villaputzu	2.507	2.490	4.997	4.686	1.259	4.414	1.115	3.944
162. Villasalto	1.245	1.157	2.402	2.272	661	2.535	501	2.296
163. Villa San Pietro	352	312	664	603	167	582	156	535
164. Villasimius	973	1.020	1.993	1.814	516	1.761	441	1.535
165. Villasor	2.799	2.709	5.508	5.390	1.228	5.723	1.186	5.521
166. Villaspiciosa	647	616	1.263	1.245	276	1.105	241	996
167. Villaurbana	1.063	1.020	2.083	1.988	539	2.270	501	2.120
168. Villa Verde	373	339	712	646	210	775	193	721
169. Zeddiani	576	541	1.117	1.071	312	1.308	280	1.197
170. Zerfaliu	562	527	1.089	1.040	285	1.007	255	911
TOTALE	379.541	375.424	754.965	733.489	176.898	718.576	162.997	668.594

segue Provincia di CAGLIARI

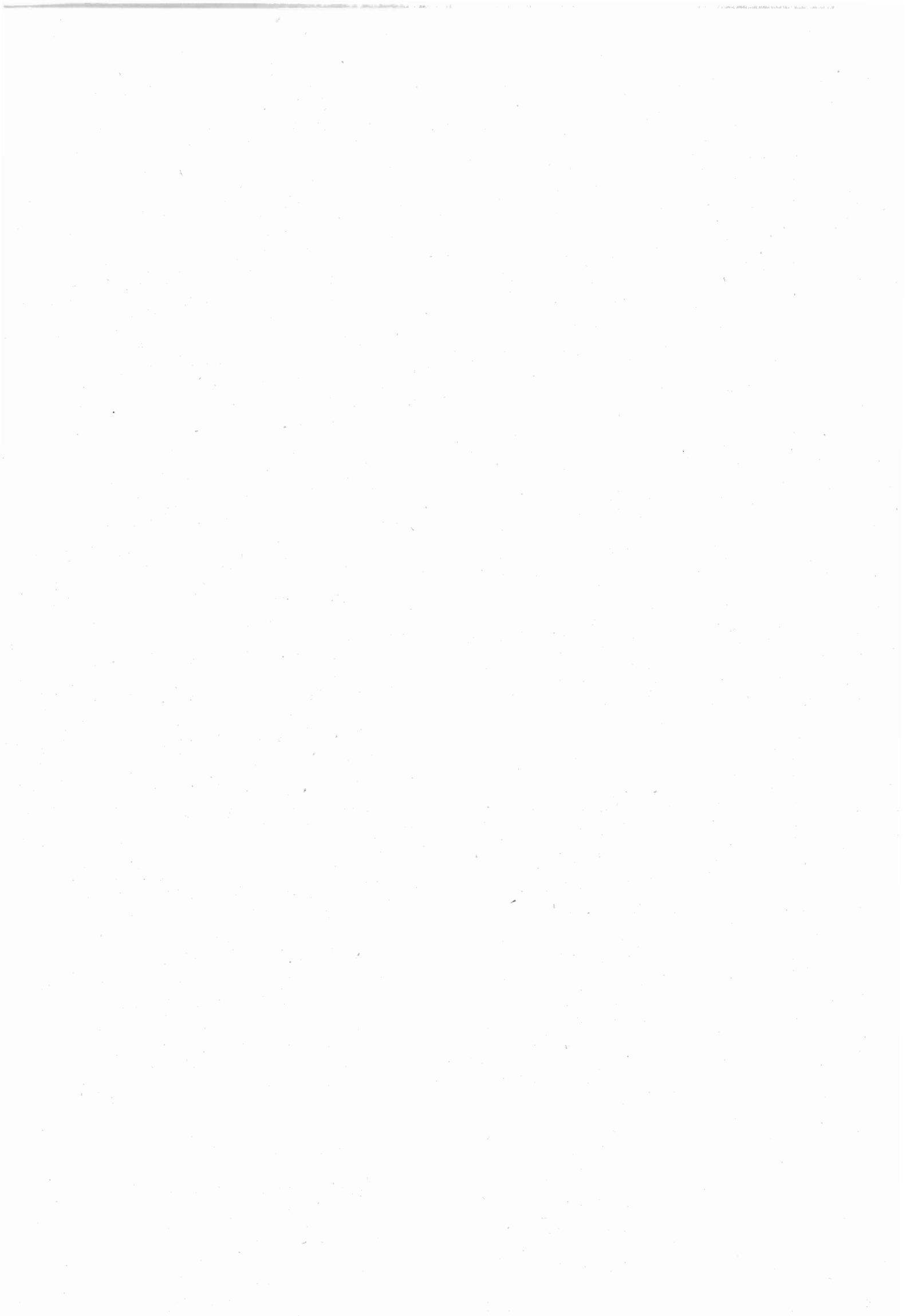

PREZZO L. 1.000