

ISTITUTO CENTRALE DI STATISTICA
11° CENSIMENTO GENERALE DELLA POPOLAZIONE

24 OTTOBRE 1971



VOLUME II

DATI PER COMUNE
SULLE CARATTERISTICHE STRUTTURALI
DELLA POPOLAZIONE E DELLE ABITAZIONI

FASCICOLO 9

PROVINCIA DI COMO



ROMA - 1974

I N D I C E

CARTA PLANIMETRICA

	<i>Pag.</i>	V
AVVERTENZE	V	
TAVOLA 1 - Superficie territoriale e densità - Popolazione residente e popolazione presente, per sesso	»	2
TAVOLA 2 - Popolazione residente per sesso e stato civile	»	6
TAVOLA 3 - Popolazione residente per sesso e classe di età	»	10
A - Totale	»	10
B - Maschi	»	18
C - Femmine	»	26
TAVOLA 4 - Popolazione residente in età da 6 anni in poi per sesso e grado di istruzione	»	34
TAVOLA 5 - Popolazione residente temporaneamente assente per sesso, luogo di presenza e motivo dell'assenza	»	42
TAVOLA 6 - Popolazione residente in età da 14 anni in poi attiva e non attiva per sesso	»	46
TAVOLA 7 - Popolazione residente attiva in condizione professionale per sesso e ramo di attività economica	»	50
TAVOLA 8 - Popolazione residente attiva in condizione professionale per sesso, settore di attività economica e posizione nella professione	»	58
A - Totale	»	58
B - Agricoltura, foreste, caccia e pesca	»	62
C - Industrie	»	66
D - Altre attività	»	70
TAVOLA 9 - Popolazione residente attiva in condizione professionale per sesso, classe di età e settore di attività economica	»	74
A - Totale	»	74
B - Maschi	»	82
C - Femmine	»	90
TAVOLA 10 - Popolazione residente in età da 14 anni in poi non attiva per sesso e condizione non professionale	»	98
TAVOLA 11 - Famiglie residenti per condizione del capo famiglia	»	102
TAVOLA 12 - Famiglie residenti con il capo famiglia in condizione professionale per ramo di attività economica del capo famiglia	»	106

TAVOLA 13 - Famiglie residenti con il capo famiglia in condizione professionale per settore di attività economica e posizione nella professione del capo famiglia	Pag. 114
A - Totale	» 114
B - Agricoltura, foreste, caccia e pesca	» 118
C - Industrie	» 122
D - Altre attività	» 126
TAVOLA 14 - Famiglie residenti con il capo famiglia in condizione non professionale per condizione del capo famiglia	» 130
TAVOLA 15 - Famiglie residenti per ampiezza della famiglia	» 134
TAVOLA 16 - Abitazioni in complesso (occupate e non occupate); altri tipi di alloggio	» 138
TAVOLA 17 - Abitazioni in complesso (occupate e non occupate) per titolo di godimento	» 146
TAVOLA 18 - Abitazioni in complesso (occupate e non occupate) per epoca di costruzione	» 150
TAVOLA 19 - Abitazioni in complesso (occupate e non occupate) per servizio installato	» 154
TAVOLA 20 - Abitazioni occupate per titolo di godimento	» 162
TAVOLA 21 - Abitazioni occupate per epoca di costruzione e titolo di godimento	» 170
TAVOLA 22 - Abitazioni occupate per numero di stanze	» 178
TAVOLA 23 - Abitazioni occupate per servizio installato	» 186

APPENDICE

Elenco delle categorie di attività economica che nella classificazione del 1971 sono comprese in un ramo diverso da quello considerato nella classificazione del 1961

AVVERTENZE

L'11° Censimento generale della popolazione, al quale è stata abbinata la rilevazione delle abitazioni, è stato effettuato con riferimento alla data del 24 ottobre 1971, in attuazione della legge 31 gennaio 1969, n. 14, e del relativo regolamento di esecuzione (D. P. R. 23 ottobre 1971, n. 895).

Il piano di rilevazione del censimento e di elaborazione dei dati è stato predisposto sulla base delle proposte formulate da un'apposita Commissione di studio istituita presso l'Istituto Centrale di Statistica (1).

Nelle avvertenze che seguono sono illustrati i caratteri ai quali si riferiscono i dati riportati nel presente fascicolo, allo scopo di assicurare una esatta interpretazione dei dati stessi.

Per una completa conoscenza delle modalità tecniche seguite per l'esecuzione del censimento, vedasi il fascicolo dell'Istituto Centrale di Statistica « 11° Censimento della popolazione e 5° Censimento industriale e commerciale, 24-25 ottobre 1971, Disposizioni e istruzioni per gli Organi periferici », Roma, 1971.

1. - **Circoscrizioni territoriali** — La denominazione e le circoscrizioni territoriali dei Comuni e della Provincia fanno riferimento alla situazione esistente alla data del 24 ottobre 1971.

2. - **Famiglia - Convivenza** — Ai fini del censimento, per *famiglia* s'intende un insieme di persone legate da vincoli di matrimonio, parentela, affinità, adozione, affiliazione, tutela o da vincoli affettivi, coabitanti ed aventi dimora abituale nello stesso Comune, che normalmente provvedono al soddisfacimento dei loro bisogni mediante la messa in comune di tutto o parte del reddito di lavoro o patrimoniale da esse percepito.

Una famiglia può essere costituita anche da una sola persona la quale provvede in tutto o in parte con i propri mezzi di sussistenza al soddisfacimento dei bisogni individuali.

Sono considerate facenti parte della famiglia, come membri aggregati di essa, anche le persone addette ai servizi domestici, nonché le altre persone che, a qualsiasi titolo, convivono abitualmente con la famiglia stessa.

Si considera *capo famiglia* chi esercita la patria potestà, la tutela o chi ha l'amministrazione e la cura degli interessi della famiglia.

Ai fini del censimento, per *convivenza* s'intende un insieme di persone che, senza essere legate da vincoli di matrimonio, parentela, affinità e simili, conducono vita comune per motivi religiosi, di cura, di assistenza, militari, di pena, e simili.

Sono considerate facenti parte della convivenza anche le persone addette alla convivenza stessa per ragioni d'impiego o di lavoro e che vi vivono abitualmente, purchè non costituiscano famiglia a sè stante.

3. - **Popolazione residente** — La *popolazione residente* di ciascun Comune è costituita: a) dalle persone aventi dimora abituale nel Comune e ivi presenti alla data del censimento; b) dalle persone aventi anch'esse dimora abituale nel Comune, ma che alla data del censimento risultavano assenti per uno dei

(1) In tale Commissione erano rappresentati le seguenti Amministrazioni ed Enti: Ministero dell'Interno; Ministero dell'Industria del Commercio e dell'Artigianato; Ministero del Bilancio e della Programmazione Economica; Ministero del Lavoro e della Previdenza Sociale; Ministero dei Lavori Pubblici; Ministero della Pubblica Istruzione; Ministero dell'Agricoltura e delle Foreste; Consiglio Nazionale dell'Economia e del Lavoro; Assessorati per gli Enti Locali delle Regioni a statuto speciale; Camere di Commercio, Industria, Artigianato e Agricoltura; Associazione Nazionale Comuni Italiani; Uffici di Statistica dei Comuni capoluoghi; Confederazione Generale dell'Agricoltura Italiana; Confederazione Nazionale dei Coltivatori Diretti; Confederazione Generale dell'Industria Italiana; Confederazione Generale Italiana del Commercio e del Turismo; Confederazione Generale Italiana del Lavoro; Confederazione Italiana Sindacati Lavoratori; Unione Italiana del Lavoro; Docenti Universitari.

seguenti motivi: servizio militare di leva, di richiamo alle armi, di volontariato; istruzione, rieducazione, noviziato religioso; baliatico per un periodo non superiore ai due anni; ricovero in istituti di cura per un periodo non superiore ai 2 anni, esclusi i ricoveri in istituti psichiatrici in base a provvedimenti di «ricovero definitivo»; detenzione in attesa di giudizio o condanna inferiore a 5 anni; affari, turismo, breve cura e simili; servizio statale all'estero; missione fuori sede; lavori stagionali e comunque temporanei; imbarco su navi della marina militare o mercantile.

4. - **Popolazione presente** — La *popolazione presente* di ciascun Comune è costituita: a) dalle persone presenti nel Comune alla data del censimento ed aventi in esso dimora abituale; b) dalle persone presenti nel Comune alla data del censimento ma aventi dimora abituale in altro Comune o all'estero.

5. - **Età** — L'età è computata in anni compiuti. Così ad esempio:

meno di 5 anni: dalla nascita al giorno precedente il 5° compleanno;

da 5 a 9 anni: dal giorno del 5° compleanno al giorno precedente il 10° compleanno.

Ai fini del confronto con i dati del censimento del 1961 è da tener presente che in detto censimento l'età venne computata in anni di vita. Così ad esempio la classe «fino a 6 anni» comprendeva il periodo dalla nascita fino al 6° anno compiuto (cioè fino al 6° compleanno); la classe «da 35 a 40 anni» il periodo dal 35° anno compiuto fino al 40° anno compiuto (cioè fino al 40° compleanno). Pertanto per il censimento del 1971 la classe «meno di 6 anni» va confrontata con la classe «fino a 6 anni» del 1961, quella «da 35 a 39 anni» con quella «da 35 a 40 anni», e così di seguito. È da notare che il nuovo criterio, peraltro già seguito in occasione di precedenti censimenti demografici del nostro Paese, è stato applicato in conformità alle raccomandazioni internazionali ed ai criteri seguiti nella maggior parte degli altri Paesi.

6. - **Grado d'istruzione** — Si riferisce al più alto titolo di studio conseguito in qualsiasi scuola (pubblica o privata, italiana o straniera, anche all'estero) e non alla più alta classe o al più alto corso frequentato con successo.

LAUREATI — Coloro che, avendo seguito un corso completo di studi universitari (della durata minima di quattro anni), hanno conseguito un diploma di laurea.

DIPLOMATI — Coloro che hanno conseguito un diploma di maturità o di abilitazione di scuola media superiore (maturità classica, scientifica, abilitazione magistrale, abilitazione tecnica, ecc.) che consenta l'accesso ad una o più facoltà universitarie o che abbia fine a se stesso (diploma di ostetricia, diploma di conservatorio di musica o d'istituto d'arte, ecc.).

Con tale voce sono altresì indicate le persone che hanno conseguito un'abilitazione specifica dopo un corso di studi universitari della durata inferiore a quattro anni (diploma di statistica, di vigilanza alle scuole elementari, ecc.).

FORNITI DI LICENZA MEDIA INFERIORE — Coloro che hanno conseguito una licenza di scuola media inferiore che consenta l'accesso alle scuole medie superiori (licenza di scuola media, licenza ginnasiale, licenza d'istituto tecnico inferiore, licenza magistrale inferiore, ecc.) o a determinate scuole tecniche o professionali (licenza d'avviamento professionale, licenza di scuola d'arte o d'istituto d'arte).

FORNITI DI LICENZA ELEMENTARE — Coloro che hanno conseguito la licenza elementare o il certificato rilasciato da un corso di scuola popolare di tipo C (assimilabile alla licenza elementare).

ALFABETI PRIVI DI TITOLO DI STUDIO — Coloro che hanno dichiarato di saper leggere e scrivere pur non avendo conseguito neanche la licenza elementare. In tale gruppo risultano pertanto compresi anche coloro che alla data del censimento frequentavano una qualsiasi classe di scuola elementare, ivi compresi gli iscritti alla 1ª elementare.

Sono comprese in tale gruppo anche le persone che hanno conseguito il certificato di proscioglimento (3ª elementare) fino al 1955, anno nel quale tale certificato venne abolito in virtù del D.P.R. 14 giugno 1955, n. 503. Tuttavia non è da escludere che taluni censiti in possesso del certificato di proscioglimento abbiano dichiarato di essere forniti di licenza elementare e pertanto risultino compresi in questo ultimo gruppo. Poiché nel censimento del 1961 le persone fornite del certificato di proscioglimento vennero comprese nel gruppo dei censiti in possesso della licenza di scuola elementare, ai fini di un corretto confronto fra i due censimenti occorre considerare congiuntamente i gruppi dei «forniti di licenza elementare» e degli «alfabeti privi di titolo di studio».

ANALFABETI — Coloro che hanno dichiarato di non sapere nè leggere nè scrivere o che hanno dichiarato di sapere solo leggere o solo scrivere.

7. - **Popolazione attiva e non attiva** — La *popolazione attiva* è costituita: a) dai censiti in età da 14 anni in poi che alla data del censimento risultavano esercitare una professione, arte o mestiere, in pro-

prio o alle dipendenze altrui, ivi compresi i coadiuvanti; b) dai censiti in età da 14 anni in poi che alla data del censimento risultavano disoccupati, cioè da coloro che, avendo perduto una precedente occupazione, erano alla ricerca di una nuova occupazione; c) da altre categorie di censiti in età da 14 anni in poi temporaneamente impediti alla data del censimento di esercitare la professione, arte o mestiere, già in precedenza esercitata. A queste ultime categorie appartengono i militari (di leva, volontari o richiamati), i ricoverati da meno di 2 anni in luoghi di cura o assistenza, i detenuti in attesa di giudizio o condannati a pena inferiore a 5 anni, i quali a seguito del sopravvenuto impedimento hanno interrotto l'esercizio di una attività professionale; d) dai censiti in età da 14 anni in poi in cerca di prima occupazione. Non è al riguardo da escludere che talune persone disoccupate alla data di censimento, abbiano inteso la dizione « in cerca di prima occupazione » sotto il senso più lato di « in cerca di occupazione » e pertanto nel foglio di censimento, anzichè indicare la precedente condizione professionale, si siano dichiarate come persone in cerca di prima occupazione.

Le categorie dei censiti di cui alle lettere a), b), c) costituiscono la popolazione attiva « in condizione professionale ».

La *popolazione non attiva* è costituita: a) da tutti i bambini e ragazzi con meno di 14 anni; b) dai censiti in età da 14 anni in poi non appartenenti alla popolazione attiva come sopra definita.

Pertanto alla popolazione non attiva appartengono i censiti in condizione non professionale in quanto scolari e studenti; casalinghe (donne attendenti alle cure domestiche); persone ritirate dal lavoro (per raggiunti limiti di età, invalidità o altra causa); invalidi, infermi e ricoverati in luoghi di cura o di assistenza da 2 anni o più; detenuti condannati a pena di 5 anni o più, mendicanti e persone viventi a carico della pubblica beneficenza. Appartengono altresì alla popolazione non attiva i militari (di leva, volontari o richiamati), i ricoverati da meno di 2 anni in luogo di cura o assistenza, i detenuti in attesa di giudizio o condannati a pena inferiore a 5 anni i quali prima del richiamo alle armi, del ricovero o della detenzione non esercitavano alcuna attività lavorativa.

Ai fini di una corretta interpretazione dei dati sulla popolazione attiva e non attiva, in relazione particolarmente ai confronti con i risultati del censimento della popolazione del 1961, è da tener presente che il limite inferiore di età per l'appartenenza alla popolazione attiva in condizione professionale, già stabilito in 10 anni al censimento del 1961, è stato elevato a 14 anni in armonia a quanto previsto dalle richiamate raccomandazioni internazionali.

8. - **Ramo di attività economica** — Per *ramo di attività economica* s'intende il campo di attività in cui viene esercitata la professione, arte o mestiere. Esso è determinato di norma in base all'attività (unica o prevalente) delle singole « unità locali » in cui il censito svolge la propria professione, arte o mestiere (ad esempio: azienda agricola, stabilimento industriale, bottega artigiana, negozio, esercizio pubblico, sede o filiale bancaria e assicurativa, ospedale, gabinetto medico, studio professionale, ministero, amministrazione comunale). I rami in cui si articola la classificazione delle attività economiche sono dieci (1). Essi nelle Tavv. 8, 9 e 13, risultano così raggruppati:

a) *agricoltura, foreste, caccia e pesca;*

b) *industrie*, comprendenti le industrie estrattive, manifatturiere, delle costruzioni e dell'installazione di impianti, dell'energia elettrica, gas e acqua;

c) *altre attività*, comprendenti il commercio, i trasporti e le comunicazioni, il credito e le assicurazioni, i servizi, la pubblica amministrazione.

Nelle analisi per ramo di attività economica (Tavv. 7 e 12) le industrie estrattive sono considerate congiuntamente a quelle manifatturiere.

Ai fini del confronto dei dati per ramo di attività economica con i corrispondenti dati del 1961, è opportuno tener presente che la classificazione del 1961 ha subito delle modifiche conseguenti, in parte, alla necessità di perfezionare ulteriormente la comparabilità con le analoghe classificazioni predisposte dalle Organizzazioni internazionali. In particolare (vedi Appendice) si segnala che il ramo dei servizi comprende nella classificazione del 1971 alcune attività (scuole statali, servizi pubblici inerenti all'attività culturale, agenzie di pubblicità, agenzie di distribuzione di libri, giornali e riviste, ecc.) che nel 1961 risultavano classificate in altri rami.

9. - **Posizione nella professione** — Per *posizione nella professione* s'intende la condizione della persona espletante un'attività economica in rapporto all'impresa in cui viene svolta l'attività stessa.

Nel presente volume le posizioni nella professione risultano raggruppate nel seguente modo:

IMPREDITORI, LIBERI PROFESSIONISTI

a) *impreditori*, coloro che gestiscono in conto proprio una impresa nella quale non impiegano l'opera manuale propria o di familiari (conduttore non coltivatore, industriale, costruttore, appaltatore, banchiere, ecc.).

(1) ISTITUTO CENTRALE DI STATISTICA, Classificazione delle attività economiche, Metodi e Norme, Serie C, n. 5, Gennaio 1971.

Non è da escludere che in alcuni casi nei dati relativi a tale posizione risultino compresi taluni lavoratori indipendenti che nel foglio di censimento si sono qualificati « imprenditori » mentre più propriamente avrebbero dovuto dichiararsi « lavoratori in proprio ».

b) *liberi professionisti*, coloro che esercitano in conto proprio una professione o arte libera (notaio, medico, avvocato, ecc.).

LAVORATORI IN PROPRIO

Coloro che gestiscono in conto proprio un'impresa nella quale impiegano l'opera manuale propria o di familiari. In tale posizione sono compresi anche i cooperatori aventi la figura di lavoratori in proprio, nonché i coltivatori diretti, i mezzadri, e simili dell'agricoltura.

DIRIGENTI E IMPIEGATI

a) *dirigenti*, coloro che esercitano, contro retribuzione, una funzione direttiva (tecnica o amministrativa) in un'impresa o nella pubblica amministrazione (compresi i quadri superiori (1) cioè coloro che nella pubblica amministrazione o nelle grandi imprese rivestono la qualifica di direttore generale, condirettore, e simili);

b) *impiegati*, coloro che esercitano, contro retribuzione, una funzione esecutiva (tecnica o amministrativa) in un'impresa o nella pubblica amministrazione;

c) *appartenenti a categorie intermedie*, coloro che nelle aziende industriali occupano una posizione intermedia tra gli impiegati e gli operai specializzati (capomastro, capo officina, capo laboratorio e simili, con mansioni esecutive) (2).

LAVORATORI DIPENDENTI

a) *operai, subalterni, salariati, o assimilati*, coloro che prestano, contro retribuzione, un lavoro manuale. In tale posizione sono compresi anche i cooperatori aventi la figura di lavoratori dipendenti, nonché i partecipanti dell'agricoltura, i lavoratori agricoli a contratto o a giornata;

b) *apprendisti*, coloro che esercitano contro retribuzione una attività lavorativa per l'apprendimento di una determinata professione ed il successivo conseguimento di una qualifica;

c) *lavoranti a domicilio*, coloro che lavorano a domicilio esclusivamente su commissione di imprese e non di consumatori.

COADIUVANTI

Coloro che, senza avere un rapporto di impiego regolato da contratto di lavoro, collaborano con un familiare (parente o affine) che svolge una attività lavorativa in conto proprio, nella conduzione di un'impresa agricola, artigiana o commerciale.

10. - **Abitazione; stanza; altro tipo di alloggio** — Ai fini del censimento, per *abitazione* s'intende un insieme di vani, o anche un vano solo, destinato funzionalmente ad uso di abitazione, che dispone di un ingresso indipendente su strada, pianerottolo, cortile, terrazza, ballatoio, e simili e che alla data del censimento era occupato da una o più famiglie o era destinato ad essere occupato.

L'abitazione è stata considerata *occupata* se alla data del 24 ottobre 1971 in essa abitavano una o più persone aventi la dimora abituale nel Comune di censimento, anche se temporaneamente assenti alla data del censimento stesso; *non occupata* se in essa non abitava alcuna persona o se era abitata solo da persone temporaneamente presenti nel Comune di censimento.

Per *stanza* s'intende un locale che fa parte di un'abitazione e che riceve aria e luce dall'esterno ed ha dimensioni tali da consentire la collocazione di almeno un letto lasciando lo spazio utile per il movimento d'una persona. La cucina, ai fini del censimento, è considerata stanza se soddisfa a tale definizione.

Per *altro tipo di alloggio* si intendono i locali che pur non essendo funzionalmente destinati ad abitazione di una famiglia (cantina, soffitta, magazzino, negozio, ufficio, ecc.) ovvero non avendo le caratteristiche proprie dell'abitazione (roulotte, natante, grotta, carrozzone, ecc.) risultavano di fatto occupati alla data del censimento da una o più famiglie residenti.

(1) Nel 1961 gli appartenenti ai quadri superiori furono considerati nel gruppo degli imprenditori e liberi professionisti.

(2) Nel 1961 gli appartenenti a categorie intermedie furono considerati nel gruppo dei lavoratori dipendenti.

11. - **Titolo di godimento delle abitazioni** — Il titolo di godimento delle abitazioni fa riferimento al titolo in base al quale la famiglia dispone dell'abitazione stessa. I titoli di godimento considerati sono:

- a) « proprietà » alla quale è stato assimilato l'usufrutto; sotto tale voce sono comprese anche le abitazioni a riscatto;
- b) « affitto » che comprende anche il subaffitto;
- c) « altro titolo » per i casi di uso gratuito dell'abitazione, di godimento per prestazione di servizi, ecc..

12. - **Epoca di costruzione e superficie delle abitazioni** — È da avvertire che sia l'epoca di costruzione che la superficie delle abitazioni sono state rilevate per la prima volta in sede di censimento nel 1971; pertanto tale circostanza, e soprattutto le obiettive difficoltà di rilevazione di dette modalità sono da tenere presenti nell'interpretazione dei relativi dati.

L'epoca di costruzione o di ricostruzione fa riferimento all'anno di ultimazione della costruzione o ricostruzione. Nel caso in cui l'abitazione sia stata costruita in anno posteriore a quello del relativo fabbricato, a seguito di ricostruzione parziale, ampliamento o sopraelevazione, è stato considerato l'anno di termine della ricostruzione, dell'ampliamento o della sopraelevazione.

Per quanto concerne la superficie dell'abitazione è da tener presente che essa fa riferimento alla superficie dei pavimenti delle stanze e dei vani accessori con esclusione della superficie di balconi, terrazze, verande, cantine, garages, portici, loggiati, solai, cortili, ecc..

13. - **Servizi installati** — Per quanto concerne l'acqua potabile di acquedotto e il gabinetto l'espressione « fuori dell'abitazione » sta ad intendere che il servizio si trova o nel corpo del fabbricato che comprende l'abitazione (ballatoio, pianerottolo, ecc.) o nel cortile, giardino o orto annessi al fabbricato stesso, a disposizione dei soli occupanti dell'abitazione o del fabbricato e non del pubblico in genere.

Per l'impianto di riscaldamento è da tener presente che sono stati presi in considerazione: a) l'impianto di riscaldamento centrale, vale a dire l'impianto fisso che ha la caldaia o le caldaie in un locale non di abitazione e che fornisce il riscaldamento a più abitazioni comprese in uno o più fabbricati; b) l'impianto di riscaldamento autonomo, vale a dire l'impianto fisso che ha la caldaia in un vano dell'abitazione e che fornisce il riscaldamento alla stessa abitazione o, in casi eccezionali, anche ad altra abitazione adiacente.

14. - **Avvertenze particolari** — I dati sulla superficie territoriale dei Comuni (Tav. 1) sono stati forniti dagli Uffici Tecnici Erariali; le eventuali zone di territorio in contestazione tra due o più Comuni risultano comprese, ai fini del censimento, nella circoscrizione di uno di tali Comuni, come posto in evidenza con apposita nota in calce alla tavola.

La densità della popolazione residente (numero medio di abitanti per Km²) è data dal rapporto fra il totale della popolazione residente di ciascun Comune e la superficie territoriale del Comune stesso espressa in Km².

Nella Tav. 2 tra i coniugati sono comprese le persone separate legalmente e tra i vedovi le persone divorziate nonchè quelle che avevano ottenuto lo scioglimento del matrimonio o la cessazione degli effetti civili (matrimoni concordatari) ai sensi della legge 1 dicembre 1970, n. 898.

Nella Tav. 5 tra le persone residenti temporaneamente assenti dal Comune di residenza per motivi di lavoro, sono comprese quelle temporaneamente assenti per aver seguito familiari recatisi in altro Comune o all'estero per motivi di lavoro.

Per quanto concerne le Tavole 19 e 23 è da tener presente che, con riferimento ai servizi installati, le abitazioni risultano ripetute tante volte quanti sono i servizi in esse installati. Così ad esempio, un'abitazione fornita di acqua potabile e di gabinetto risulta ripetuta sia fra le abitazioni fornite di acqua potabile, sia fra le abitazioni fornite di gabinetto.

15. - **Piano di spoglio e di pubblicazione dei risultati del censimento** — Per lo spoglio dei dati è stato predisposto, sulla base delle proposte formulate dalla citata Commissione di studio, un piano così articolato: a) *spoglio totale*, riferito cioè a tutti i modelli di rilevazione (fogli di famiglia e fogli di convivenza) per le notizie tradizionali del censimento demografico (sesso, data di nascita, stato civile, grado di istruzione, posizione nella professione, ramo di attività economica o condizione non professionale, ecc.) nonchè per tutte le notizie sulle abitazioni; b) *spoglio parziale*, riferito cioè ad un campione del venti per cento dei fogli di famiglia ed a tutti i fogli di convivenza per le notizie sulla professione, sulla fecondità e in genere per gli altri caratteri presi in considerazione per la prima volta dal censimento demografico nel nostro Paese (luogo di residenza nel 1961 e 1966, attività lavorativa svolta nel 1966, luogo di studio o di lavoro, tempo impiegato e mezzo di trasporto utilizzato per recarsi al lavoro o a scuola, ecc.).

Per quanto riguarda lo spoglio totale, il riporto delle notizie sui nastri magnetici viene effettuato presso l'Istituto mediante i « lettori ottici » che permettono di trasferire le notizie direttamente sui supporti meccanografici mediante appositi modelli senza che sia necessario ricorrere alla perforazione delle schede, con conseguente notevole riduzione dei tempi tecnici di elaborazione dei risultati. Le operazioni di riporto delle notizie dai fogli di famiglia e di convivenza sui modelli per lettore ottico sono state effettuate presso i Comuni mano a mano che procedeva la revisione degli anzidetti fogli.

Lo spoglio parziale sarà condotto invece attraverso le tradizionali fasi di codificazione, perforazione ed elaborazione meccanografica dei dati.

Il programma di pubblicazione dei risultati del censimento si articola nei seguenti volumi:

- Vol. I - Primi risultati provinciali e comunali sulla popolazione e sulle abitazioni (*Dati provvisori*)
- Vol. II - Dati per Comune sulle caratteristiche strutturali della popolazione e delle abitazioni (*94 fascicoli provinciali e 1 fascicolo nazionale*)
- Vol. III - Popolazione delle frazioni geografiche e delle località abitate dei Comuni (*20 fascicoli regionali*)
- Vol. IV - Famiglie e convivenze
- Vol. V - Sesso, età e stato civile
- Vol. VI - Professioni e attività economiche
- Vol. VII - Istruzione
- Vol. VIII - Abitazioni
- Vol. IX - Risultati degli spogli campionari
- Vol. X - Dati generali riassuntivi
- Vol. XI - Atti del censimento

Un apposito volume contiene i dati sulla popolazione residente legale dei singoli Comuni.

TAVOLE

Tav. 1 — Superficie territoriale e densità - Popolazione residente e popolazione presente, per sesso

Codice dei Comuni	C O M U N I	SUPERFICIE TERRITORIALE Km ²	DENSITÀ ab/km ²	POPOLAZIONE RESIDENTE			POPOLAZIONE PRESENTE		
				Maschi	Femmine	Totale	Maschi	Femmine	Totale
				001	ABBADIA LARIANA	17,09	148	1.256	1.272
002	AIRONO	4,31	510	1.093	1.104	2.197	1.054	1.098	2.152
003	ALBAYLLA	10,55	413	2.076	2.281	4.357	2.052	2.257	4.309
004	ALBESE CON CASSANO	8,14	402	1.561	1.710	3.271	1.532	1.765	3.297
005	ALBIOLO	2,87	648	884	976	1.860	862	963	1.825
006	ALSERIO	1,89	389	368	367	735	351	356	707
007	ALZATE BRIANZA	7,66	379	1.455	1.448	2.903	1.419	1.440	2.859
008	ANNONE DI BRIANZA	5,83	221	638	649	1.287	621	642	1.263
009	ANZANO DEL PARCO	3,29	380	612	639	1.251	614	629	1.243
010	APPIANO GENTILE	12,91	394	2.399	2.689	5.088	2.359	2.685	5.044
011	ARZEGNO	4,28	174	359	385	744	342	369	711
012	AROSIC	2,74	1.295	1.770	1.778	3.548	1.740	1.815	3.555
013	ASSO	6,46	451	1.440	1.475	2.915	1.441	1.476	2.917
014	BALLABIO	14,97	94	722	686	1.408	686	655	1.341
015	BARNI	5,93	66	201	191	392	195	186	381
016	BARZAGO	3,59	542	969	978	1.947	926	965	1.891
017	BARZANO	3,58	922	1.600	1.699	3.299	1.567	1.687	3.254
018	BARZIO	21,35	57	594	620	1.214	586	667	1.253
019	BELLAGIO	26,55	129	1.665	1.748	3.413	1.596	1.683	3.279
020	BELLANO	11,31	333	1.782	1.986	3.768	1.764	2.020	3.784
021	BENE IABIO	5,66	57	179	144	323	174	138	312
022	BEREGAZZO CON FIGLIARO	3,79	424	764	842	1.606	740	833	1.573
023	BINAGO	6,93	464	1.537	1.677	3.214	1.501	1.655	3.156
024	BIZZARONE	2,74	357	472	507	979	453	508	961
025	BLESSAGNO	3,57	48	83	90	173	72	91	163
026	BLEVIO	5,89	283	804	862	1.666	772	852	1.624
027	BOSISIO PARINI	6,60	389	1.253	1.317	2.570	1.357	1.450	2.807
028	BREGNANO	6,23	513	1.531	1.664	3.195	1.500	1.654	3.154
029	BRENNA	4,86	279	665	689	1.354	643	676	1.319
030	BRIENNO	9,06	50	218	235	453	194	230	424
031	BRIVIO	7,92	430	1.662	1.745	3.407	1.599	1.720	3.319
032	BRONATE	1,96	809	786	799	1.585	755	790	1.545
033	BULCIAGO	3,10	790	1.198	1.250	2.448	1.150	1.233	2.383
034	BULGAROGGRASSO	3,85	547	1.020	1.087	2.107	998	1.076	2.074
035	CABIA TE	3,22	1.748	2.737	2.890	5.627	2.689	2.862	5.551
036	CADOBAGO	7,08	715	2.447	2.612	5.059	2.371	2.567	4.938
037	CAGLIO	6,53	65	215	211	426	208	216	424
038	CAGNO	3,52	351	594	640	1.234	570	629	1.199
039	CALCO	4,61	579	1.279	1.392	2.671	1.253	1.364	2.617
040	CAMPIONE D'ITALIA	2,60	761	972	1.007	1.979	1.064	1.100	2.164
041	CANTÙ	23,18	1.402	15.896	16.592	32.488	16.015	16.847	32.862
042	CANZO	11,18	361	1.955	2.083	4.038	1.889	2.060	3.949
043	CAPIAGO INTIMIANO	5,69	649	1.810	1.884	3.694	1.779	1.871	3.650
044	CARATE URIO	6,89	189	616	683	1.299	603	690	1.293
045	CARBONATE	5,17	321	817	845	1.662	793	837	1.630
046	CARINATE	5,21	491	1.305	1.253	2.558	1.238	1.217	2.455
047	CARLAZZO	12,69	158	963	1.039	2.002	919	1.023	1.942
048	CARUGO	4,14	1.102	2.274	2.290	4.564	2.179	2.257	4.436
049	CASARGO	20,26	44	433	467	900	408	444	852
050	CASASCO D'INTELVI	4,02	111	220	227	447	235	218	453
051	CASATENOVO	12,66	673	4.163	4.355	8.518	4.125	4.343	8.468
052	CASLINO D'ERBA	7,01	202	697	719	1.416	675	708	1.383
053	CASNATE CON BERNATE	5,35	421	1.078	1.177	2.255	1.032	1.151	2.183
054	CASSAGO BRIANZA	3,55	853	1.489	1.538	3.027	1.502	1.523	3.025
055	CASSINA RIZZARDI	3,45	450	745	808	1.553	730	806	1.536
056	CASSINA VALSASSINA	2,64	136	183	176	359	178	172	350
057	CASTELLO DI BRIANZA	3,63	432	805	762	1.567	839	747	1.586
058	CASTELMARTE	1,94	311	297	307	604	290	304	594
059	CASTELNUOVO BOZZENTE	3,68	158	280	303	583	269	298	567
060	CASTIGLIONE D'INTELVI	4,34	115	258	243	501	238	235	473
061	CAVALLASCA	2,68	748	1.009	995	2.004	975	988	1.963
062	CAVARGNA	15,06	36	286	251	537	248	206	454
063	CERANO D'INTELVI	5,50	75	191	222	413	171	197	368
064	CERNATE	8,08	846	3.346	3.487	6.833	3.267	3.433	6.700
065	CERNUSCO	11,72	686	3.793	4.247	8.040	3.847	4.344	8.191
066	CERNUSCO LOMBARDONE	3,78	746	1.381	1.437	2.818	1.328	1.412	2.740
067	CESANA BRIANZA	3,42	465	813	776	1.589	799	773	1.572
068	CIRIMIDO	2,64	596	749	824	1.573	731	813	1.544
069	CIVATE	9,06	348	1.534	1.618	3.152	1.489	1.596	3.085
070	CIVENNA	5,22	133	344	349	693	334	342	676
071	CLAINO CON OSTENO	13,09	47	311	299	610	297	297	594
072	COLICO	35,30	144	2.542	2.551	5.093	2.462	2.506	4.968
073	COLLE BRIANZA	8,44	119	508	496	1.004	491	493	984
074	COLONNO	5,70	183	379	437	816	347	428	775
075	CONO	37,34	2.624	46.190	51.806	97.996	47.667	52.791	100.458
076	CONSIGLIO DI RUMO	16,27	73	571	610	1.181	547	592	1.139
077	CORRIDO	6,33	97	311	301	612	296	294	590
078	CORTENOVA	11,57	102	587	598	1.185	569	593	1.162
079	COSTA MASNAGA	5,62	682	1.873	1.961	3.834	1.838	1.961	3.799
080	CRANDOLA VALSASSINA	9,05	28	128	129	257	116	127	243
081	CREMELLA	1,85	637	605	573	1.178	580	565	1.145

Segue Tav. 1 — Superficie territoriale e densità - Popolazione residente e popolazione presente, per sesso

Codice del Comune	C O M U N I	SUPERFICIE TERRITORIALE Km ²	DENSITÀ ab/km ²	POPOLAZIONE RESIDENTE			POPOLAZIONE PRESENTE		
				Maschi	Femmine	Totale	Maschi	Femmine	Totale
082	CREMENO	13,19	56	364	381	745	452	482	934
083	CREMA	10,20	83	406	436	842	373	411	784
084	CUCCIAGO	4,96	432	1.051	1.093	2.144	1.004	1.086	2.090
085	CUSINO	9,67	28	134	137	271	127	128	255
086	DERVIO	11,70	234	1.315	1.421	2.736	1.267	1.396	2.663
087	DIZZASCO	3,61	95	162	181	343	152	195	347
088	DOLZAGO	2,23	780	852	888	1.740	836	877	1.713
089	DOMASO	6,14	219	624	718	1.342	587	703	1.290
090	DONGO	7,52	471	1.754	1.790	3.544	1.673	1.734	3.407
091	DORIO	12,68	34	215	212	427	204	207	411
092	DOSSO DEL LIRO	23,16	20	226	227	453	225	219	444
093	DREZZO	1,93	423	401	415	816	397	413	810
094	ELLO	2,41	252	275	332	607	268	338	606
095	ERBA	18,13	862	7.676	7.960	15.636	7.671	8.126	15.797
096	ESINO LARIO	18,66	43	380	417	797	375	416	791
097	RUPILIO	6,51	256	825	844	1.669	815	845	1.660
098	FAGGETTO LARIO	18,09	55	515	477	992	511	481	992
099	FALOPPIO	4,19	658	1.363	1.396	2.759	1.335	1.384	2.719
100	FENEGRÒ	5,40	402	1.041	1.132	2.173	1.008	1.117	2.125
101	FIGINO SERENZA	4,95	711	1.740	1.781	3.521	1.708	1.762	3.470
102	PINO MORNASCO	7,26	956	3.470	3.473	6.943	3.336	3.392	6.728
103	GALBIATE	16,14	395	3.124	3.251	6.375	3.008	3.207	6.215
104	GARBAGNATE MONASTERO	3,45	432	737	754	1.491	726	747	1.473
105	GARLATE	2,14	803	858	861	1.719	842	848	1.690
106	GARZENO	29,08	59	897	821	1.718	831	765	1.596
107	GERA LARIO	6,67	138	469	450	919	448	432	880
108	GERMASINO	18,27	16	145	147	292	136	137	273
109	GIRONICO	4,47	334	747	745	1.492	720	734	1.454
110	GRANDATE	2,75	968	1.286	1.375	2.661	1.248	1.363	2.611
111	GRANDOLA ED UNITI	17,30	64	552	561	1.113	535	545	1.080
112	GRAVEDONA	6,23	447	1.306	1.478	2.784	1.322	1.654	2.976
113	GRIANTE	6,08	132	360	442	802	332	425	757
114	GUANZATE	6,92	451	1.533	1.588	3.121	1.465	1.573	3.038
115	IMBERSAGO	3,14	419	644	671	1.315	630	663	1.293
116	INTROBIO	25,61	46	576	608	1.184	572	624	1.196
117	INTROZZO	3,81	50	94	95	189	92	94	186
118	INVERIGO	9,98	697	3.401	3.556	6.957	3.427	3.535	6.962
119	LAGLIO	6,12	166	473	544	1.017	443	528	971
120	LAINO	6,78	79	273	260	533	251	236	487
121	LAMBRUGO	1,92	889	819	888	1.707	797	877	1.674
122	LANZO D'INTELVI	10,00	150	732	767	1.499	649	720	1.369
123	LASNIGO	5,64	82	228	235	463	219	227	446
124	LECCO	45,93	1.159	25.122	28.108	53.230	25.307	28.481	53.788
125	LENNO	9,65	156	674	834	1.508	647	876	1.523
126	LEZZENO	22,53	88	977	1.001	1.978	912	977	1.889
127	LIERNA	11,31	125	690	728	1.418	696	713	1.409
128	LINHO COMASCO	4,48	317	673	747	1.420	656	735	1.391
129	LIPOMO	2,46	1.051	1.313	1.273	2.586	1.287	1.308	2.595
130	LIVO	32,50	9	148	152	300	140	147	287
131	LOCATE VARESI	5,83	544	1.544	1.628	3.172	1.512	1.609	3.121
132	LOMAGNA	3,92	730	1.411	1.449	2.860	1.373	1.436	2.809
133	LOMAZZO	9,36	722	3.191	3.570	6.761	3.114	3.537	6.651
134	LONGONE AL SEGRINO	1,53	579	436	450	886	570	553	1.123
135	LUISAGO	2,15	846	888	931	1.819	896	932	1.828
136	LURAGO D'ERBA	4,65	707	1.623	1.664	3.287	1.589	1.659	3.248
137	LURAGO MARINONE	3,75	421	773	805	1.578	753	795	1.548
138	LURATE CACCIVIO	5,92	1.310	3.742	4.015	7.757	3.623	3.968	7.591
139	MAGREGLIO	3,23	100	144	178	322	147	176	323
140	MALGRATE	1,99	1.825	1.770	1.861	3.631	1.785	1.855	3.640
141	HANDELLO DEL LARIO	41,77	228	4.599	4.913	9.512	4.485	4.836	9.321
142	MARGNO	3,72	87	152	170	322	147	164	311
143	MARIANO COMENSE	13,72	1.158	7.774	8.114	15.888	7.758	8.198	15.956
144	MASLIANICO	1,33	2.528	1.648	1.714	3.362	1.620	1.697	3.317
145	MENAGGIO	13,17	251	1.557	1.753	3.310	1.460	1.745	3.205
146	MERATE	11,07	1.018	5.324	5.946	11.270	5.459	6.181	11.640
147	MERONE	3,25	692	1.084	1.164	2.248	1.056	1.131	2.187
148	MEZZEGRA	3,41	295	505	502	1.007	457	474	931
149	MISSAGLIA	11,46	532	2.946	3.145	6.091	2.861	3.128	5.989
150	MOGGIO	13,41	24	156	169	325	152	165	317
151	MOLTENO	3,19	753	1.167	1.235	2.402	1.154	1.226	2.380
152	MOLTRASIO	8,86	237	1.021	1.082	2.103	985	1.053	2.038
153	MONGUZZO	3,69	309	540	602	1.142	540	611	1.151
154	MONTANO LUCINO	5,18	604	1.509	1.622	3.131	1.615	1.656	3.271
155	MONTEMEZZO	9,14	35	169	148	317	160	139	299
247	MONTEVECCHIA	5,92	237	699	703	1.402	673	689	1.362
156	MONTICELLO BRIANZA	4,65	777	1.764	1.847	3.611	1.712	1.817	3.529
157	MONTORFANO	3,53	365	609	680	1.289	604	677	1.281
158	MORTERONE	13,47	7	51	40	91	43	28	71
159	NOZZATE	10,36	423	2.123	2.263	4.386	2.106	2.286	4.392
160	MUSSO	4,12	240	504	484	988	487	468	955
161	NESSO	15,03	94	712	704	1.416	643	675	1.318

PROVINCIA DI COMO

Segue Tav. 1 — Superficie territoriale e densità - Popolazione residente e popolazione presente, per sesso

Codice dei Comuni	C O M U N I	SUPERFICIE TERRITORIALE Km ²	DENSITA' ab/km ²	POPOLAZIONE RESIDENTE			POPOLAZIONE PRESENTE		
				Maschi	Femmine	Totale	Maschi	Femmine	Totale
				162	NIBIONNO	3,58	756	1.338	1.370
163	NOVEDRATE	2,83	631	883	903	1.786	856	890	1.746
164	OGGIONO	7,90	844	3.164	3.507	6.671	3.118	3.498	6.616
165	OLGIATE COMASCO	10,90	805	4.204	4.573	8.777	4.077	4.529	8.606
166	OLGIATE MOLGORA	7,25	593	2.131	2.171	4.302	2.070	2.143	4.213
167	OLGINATE	7,89	659	2.534	2.665	5.199	2.461	2.624	5.085
168	OLIVETO LARIO	16,08	62	491	500	991	471	484	955
169	OLTRONA DI SAN MANETTE	2,71	535	702	748	1.450	694	750	1.444
170	ORSENIGO	4,46	270	603	603	1.206	699	596	1.295
171	OSNAGO	4,42	796	1.662	1.858	3.520	1.591	1.834	3.425
172	OSSUCCIO	8,01	113	439	469	908	408	447	855
173	PADERNO D'ADDA	3,58	665	1.119	1.263	2.382	1.087	1.246	2.333
174	PAGNONA	8,96	61	283	268	551	267	259	526
175	PARÈ	2,16	531	568	580	1.148	542	566	1.108
176	PARLASCO	2,98	57	88	83	171	77	66	143
177	PASTURO	22,14	59	646	655	1.301	622	644	1.266
178	PEGLIO	10,82	22	121	120	241	117	112	229
179	PELLIO INTELVI	10,19	77	370	416	786	365	415	780
180	PEREGO	4,31	251	514	566	1.080	511	566	1.077
181	PERLEDO	12,53	91	467	667	1.134	495	684	1.179
182	PESCADE	2,09	704	712	760	1.472	697	748	1.445
183	PIANELLO DEL LARIO	9,84	117	519	632	1.151	497	613	1.110
184	PIGRA	4,33	106	228	229	457	186	191	377
185	PLESIO	16,98	47	383	409	792	365	393	758
186	POGNANA LARIO	4,99	186	434	494	928	404	476	880
187	PONNA	6,00	55	164	167	331	162	163	325
188	PONTE LAMBRO	3,43	916	1.532	1.610	3.142	1.515	1.655	3.170
189	PORLEZZA	18,72	162	1.482	1.559	3.041	1.457	1.520	2.977
190	PREMANA	33,72	61	1.021	1.043	2.064	982	1.016	1.998
191	PRIMALUNA	22,82	71	819	811	1.630	775	793	1.568
192	PROSERPIO	2,35	253	293	301	594	284	298	582
193	PUSIANO	3,23	287	465	462	927	456	459	915
194	RAMPONIO VERNA	4,89	86	198	224	422	285	325	610
195	REZZAGO	3,85	80	156	152	308	153	148	301
196	ROBBIATE	4,67	664	1.545	1.557	3.102	1.507	1.534	3.041
197	RODERO	2,49	376	444	492	936	529	478	1.007
198	ROGENO	4,84	462	1.100	1.137	2.237	1.059	1.115	2.174
199	RONAGO	2,10	565	612	574	1.186	602	562	1.164
200	ROVAGNATE	4,60	410	931	957	1.888	911	945	1.856
201	ROVELLASCA	3,27	1.548	2.387	2.674	5.061	2.318	2.652	4.970
202	ROVELLO PORRO	5,83	814	2.282	2.461	4.743	2.217	2.450	4.667
203	SALA COMACINA	5,30	117	268	351	619	287	409	696
204	SAN BARTOLOMEO VAL CAVARGNA	11,14	111	598	636	1.234	564	617	1.181
205	SAN FEDELE INTELVI	10,96	124	667	693	1.360	626	669	1.295
206	SAN FERMO DELLA BATTAGLIA	3,13	989	1.448	1.521	2.969	1.545	1.525	3.070
207	SAN MAZZARO VAL CAVARGNA	13,26	43	280	284	564	266	265	531
208	SANT'ABBONDIO	7,03	130	453	461	914	416	435	851
209	SANTA MARIA HOE'	2,83	482	655	708	1.363	636	702	1.338
210	SANTA MARIA REZZONICO	11,52	115	648	676	1.324	601	633	1.234
211	SCHIGNANO	10,23	98	491	515	1.006	440	484	924
212	SENNA COMASCO	2,74	353	492	475	967	483	474	957
213	SIRONE	3,24	456	721	756	1.477	706	749	1.455
214	SIRTORI	4,31	400	871	851	1.722	836	828	1.664
215	SOLBIATE	4,14	362	714	784	1.498	764	796	1.560
216	SORICO	23,33	55	655	628	1.283	615	603	1.218
217	SORNANO	11,02	52	272	299	571	264	291	555
218	STAZZONA	7,46	88	340	314	654	324	308	632
219	SUEGLIO	4,22	61	119	138	257	110	132	242
220	SUELLO	2,60	485	623	638	1.261	605	633	1.238
221	TACENO	3,67	109	193	208	401	189	204	393
222	TAVERNERIO	11,97	358	2.107	2.184	4.291	2.192	2.198	4.390
223	TORNO	7,79	156	553	663	1.216	603	659	1.262
224	TREMENICO	8,88	47	215	206	421	203	200	403
225	TREMEZZO	8,38	164	662	714	1.376	662	726	1.388
226	TREZZONE	4,00	39	81	74	155	78	72	150
227	TURATE	10,12	652	3.331	3.268	6.599	3.282	3.256	6.538
228	UGGIATE-TREVANO	5,83	513	1.476	1.514	2.990	1.430	1.500	2.930
229	VALBRONA	13,92	149	1.008	1.063	2.071	984	1.028	2.012
230	VALGREGHENTINO	6,28	367	1.166	1.137	2.303	1.112	1.123	2.235
231	VALHADRERA	12,56	706	4.302	4.563	8.865	4.182	4.519	8.701
232	VALMOREA	3,18	639	980	1.051	2.031	955	1.047	2.002
233	VAL REZZO	6,59	45	165	130	295	160	125	285
234	VALSOLDA	31,68	72	1.179	1.117	2.296	1.148	1.075	2.223
235	VARENNA	11,22	72	385	427	812	363	406	769
236	VELESO	5,92	64	193	184	377	182	176	358
237	VENDROGNO	11,67	37	225	203	428	343	199	542
238	VENIANO	3,18	421	655	684	1.339	634	675	1.309
239	VERCANA	14,60	49	370	347	717	350	327	677
240	VERDERIO INFERIORE	3,90	340	638	689	1.327	616	668	1.284
241	VERDERIO SUPERIORE	2,64	393	503	535	1.038	482	522	1.004
242	VERTEMATE CON MINOPRIO	5,77	440	1.226	1.314	2.540	1.204	1.340	2.544

Segue TAV. 1 — Superficie territoriale e densità - Popolazione residente e popolazione presente, per sesso

Codice dei Comuni	C O M U N I	SUPERFICIE TERRITORIALE Km ²	DENSITÀ ab/km ²	POPOLAZIONE RESIDENTE			POPOLAZIONE PRESENTE		
				Maschi	Femmine	Totale	Maschi	Femmine	Totale
243	VESTRENO	2,72	125	185	154	339	174	146	320
244	VIGANO'	1,61	697	573	549	1.122	563	554	1.117
245	VILLA GUARDIA	7,74	705	2.612	2.845	5.457	2.561	2.865	5.426
246	ZELBIO	4,67	55	134	125	259	140	117	257
	TOTALE PROVINCIA	2.066,84	348	348.836	371.627	720.463	345.518	371.725	717.243

Tav. 2 — Popolazione residente per sesso e stato civile

Codice dei Comuni	C O M U N I	T O T A L E				M A S C H I			
		Celibi e nubili	Coniugati	Vedovi	Totale	Celibi	Coniugati	Vedovi	Totale
001	ABBADIA LARIANA	1.185	1.201	142	2.528	616			
002	AIRUNO	1.038	1.005	154	2.197	556	605	35	1.256
003	ALBAVILLA	2.092	1.977	288	4.357	1.046	503	34	1.093
004	ALBESE CON CASSANO	1.526	1.509	236	3.271	755	983	47	2.076
005	ALBIOLO	901	827	132	1.860	447	750	56	1.561
006	ALSERIO	361	319	55	735	192	413	24	884
007	ALZATE BRIANZA	1.374	1.346	183	2.903	753	159	17	368
008	ANNONE DI BRIANZA	647	557	83	1.287	341	661	41	1.455
009	ANZANO DEL PARCO	605	571	75	1.251	314	278	19	638
							284	14	612
010	APPIANO GENTILE	2.377	2.318	393	5.088	1.157	1.161	81	2.399
011	ARREGNO	332	331	81	744	185	164	10	359
012	AROSIO	1.751	1.608	189	3.548	930	798	42	1.770
013	ASSO	1.326	1.357	232	2.915	723	676	41	1.440
014	BALLABIO	673	645	90	1.408	384	326	12	722
015	BARNI	178	192	22	392	97	96	8	201
016	BARZAGO	967	842	138	1.947	518	421	30	969
017	BARZANO'	1.583	1.459	257	3.299	837	714	49	1.600
018	BARZIO	606	520	88	1.214	318	257	19	594
019	BELLAGIO	1.531	1.582	300	3.413	808	791	66	1.665
020	BELLANO	1.888	1.599	281	3.768	926	797	59	1.782
021	BENE LARIO	143	154	26	323	97	76	6	179
022	BEREZZO CON FIGLIARO	804	684	118	1.606	400	341	23	764
023	BINAGO	1.569	1.410	235	3.214	776	705	56	1.537
024	BIZZARONE	456	456	67	979	238	225	9	472
025	BLESSAGNO	79	66	28	173	46	33	4	83
026	BLEVIO	809	726	131	1.666	421	363	20	804
027	BOSISIO PARINI	1.429	980	161	2.570	739	490	24	1.253
028	BREGNANO	1.478	1.476	241	3.195	772	732	27	1.531
029	BRENNA	734	538	82	1.354	375	269	21	665
030	BRIENNO	196	212	45	453	106	106	6	218
031	BRIVIO	1.658	1.477	272	3.407	885	737	40	1.662
032	BRONATE	702	776	107	1.585	379	386	21	786
033	BULCIAGO	1.133	1.158	157	2.448	574	581	43	1.198
034	BULGAROGGRASSO	959	1.012	136	2.107	490	502	28	1.020
035	CABIATE	2.641	2.626	360	5.627	1.380	1.306	51	2.737
036	CADORAGO	2.297	2.409	353	5.059	1.206	1.200	41	2.447
037	CAGLIO	185	210	31	426	102	105	8	215
038	CAGNO	620	524	90	1.234	330	250	14	594
039	CALCO	1.269	1.212	190	2.671	628	602	49	1.279
040	CAMPIONE D'ITALIA	858	998	123	1.979	444	506	22	972
041	CANTU'	14.928	15.426	2.134	32.488	7.823	7.697	376	15.896
042	CANZO	1.855	1.895	288	4.038	954	947	54	1.955
043	CAPIAGO INTINIANO	1.739	1.741	214	3.694	907	866	37	1.810
044	CARATE URIO	554	635	110	1.299	283	317	16	616
045	CARBONATE	747	801	114	1.662	398	400	19	817
046	CARIMATE	1.212	1.196	150	2.558	667	596	42	1.305
047	CARLAZZO	981	858	163	2.002	504	427	32	963
048	CARUGO	2.314	2.036	214	4.564	1.218	1.013	43	2.274
049	CASARGO	442	381	77	900	224	191	18	433
050	CASASCO D'INTELVI	190	215	42	447	106	107	7	220
051	CASATENOVO	4.216	3.740	562	8.518	2.218	1.860	85	4.163
052	CASLINO D'ERBA	644	646	126	1.416	348	321	28	697
053	CASNATE CON BERNATE	1.007	1.081	167	2.255	512	539	27	1.078
054	CASSAGO BRIANZA	1.494	1.350	183	3.027	781	669	39	1.489
055	CASSINA RIZZARDI	764	692	97	1.553	389	346	10	745
056	CASSINA VALSASSINA	169	168	22	359	95	84	4	183
057	CASTELLO DI BRIANZA	827	643	97	1.567	462	320	23	805
058	CASTELMARTE	257	291	56	604	139	146	12	297
059	CASTELNUOVO BOZZENTE	296	253	34	583	150	127	3	280
060	CASTIGLIONE D'INTELVI	208	244	49	501	121	122	15	258
061	CAVALLASCA	925	983	96	2.004	499	491	19	1.009
062	CAVARGNA	295	199	43	537	172	100	14	286
063	CERANO D'INTELVI	174	193	46	413	79	95	17	191
064	CERMENATE	3.267	3.064	502	6.833	1.723	1.530	93	3.346
065	CERNOBBIO	3.614	3.781	645	8.040	1.847	1.863	83	3.793
066	CERNUSCO LOMBARDONE	1.286	1.328	204	2.818	694	664	23	1.381
067	CESANA BRIANZA	845	656	88	1.589	462	328	23	813
068	CIRIMIDO	789	664	120	1.573	403	330	16	749
069	CIVATE	1.635	1.313	204	3.152	832	656	46	1.534
070	CIVENNA	331	308	54	693	180	154	10	344
071	CLAINO CON OSTENO	283	263	64	610	167	131	13	311
072	COLICO	2.439	2.256	398	5.093	1.345	1.131	66	2.542
073	COLLE BRIANZA	556	368	80	1.004	301	184	23	508
074	COLONNO	382	351	83	816	185	176	18	379
075	COMO	44.957	45.590	7.449	97.996	22.523	22.522	1.145	46.190
076	CONSIGLIO DI RUMO	549	545	87	1.181	282	271	18	571
077	CORBIDO	300	259	53	612	171	126	14	311
078	CORTENOVA	563	557	65	1.185	295	280	12	587
079	COSTA MASNAGA	1.918	1.661	255	3.834	990	827	56	1.873
080	CRANDOLA VALSASSINA	124	101	32	257	69	51	8	128
081	CREMELLA	550	540	88	1.178	314	266	25	605

Segue Tav. 2 — Popolazione residente per sesso e stato civile

Codice del Comune	C O M U N I	T O T A L E				M A S C H I			
		Celibi e nubili	Coniugati	Vedovi	Totale	Celibi	Coniugati	Vedovi	Totale
082	CREMENO	369	333	43	745	190	164	10	364
083	CREMIA	407	375	60	842	208	187	11	406
084	CUCCIAGO	1.033	966	145	2.144	545	478	28	1.051
085	CUSINO	116	132	23	271	64	66	4	134
086	DERVIO	1.171	1.351	214	2.736	601	675	39	1.315
087	DIZZASCO	150	151	42	343	79	73	10	162
088	DOLZAGO	892	757	91	1.740	462	376	14	852
089	DOMASO	609	624	109	1.342	292	313	19	624
090	DONGO	1.619	1.679	246	3.544	854	839	61	1.754
091	DORIO	178	215	34	427	102	107	6	215
092	DOSSO DEL LIRO	221	188	44	453	123	95	8	226
093	DREZZO	356	405	55	816	189	201	11	401
094	ELLO	325	244	38	607	148	122	5	275
095	ERBA	7.499	7.103	1.034	15.636	3.979	3.509	188	7.676
096	ESINO LARIO	381	365	51	797	187	182	11	380
097	EUPILIO	799	750	120	1.669	429	375	21	825
098	FAGGETO LARIO	402	483	107	992	243	241	31	515
099	FALOPPIO	1.316	1.280	163	2.759	689	635	39	1.363
100	FENEGRO'	1.048	977	148	2.173	524	487	30	1.041
101	FIGINO SERENZA	1.717	1.598	206	3.521	906	793	41	1.740
102	FINC HORNASCO	3.215	3.270	458	6.943	1.756	1.631	83	3.470
103	GALBIATE	3.196	2.728	451	6.375	1.639	1.367	118	3.124
104	GARBAGNATE MONASTERO	766	614	111	1.491	395	306	36	737
105	GARLATE	809	818	92	1.719	431	408	19	858
106	GARZENO	921	683	114	1.718	526	341	30	897
107	GERA LARIO	476	390	53	919	270	188	11	469
108	GERMASINO	137	132	23	292	75	66	4	145
109	GIRONICO	762	640	90	1.492	415	321	11	747
110	GRANDATE	1.206	1.278	177	2.661	619	635	32	1.286
111	GRANDOLA ED UNITI	484	519	110	1.113	268	259	25	552
112	GRAVEDONA	1.340	1.245	199	2.784	645	617	44	1.306
113	GRIANTE	352	367	83	802	167	183	10	360
114	GUANZATE	1.555	1.370	196	3.121	808	682	43	1.533
115	IMBERSAGO	594	610	111	1.315	313	306	25	644
116	INTROBIO	560	552	72	1.184	291	275	10	576
117	INTROZZO	69	106	14	189	37	52	5	94
118	INVERIGO	3.284	3.203	470	6.957	1.717	1.602	82	3.401
119	LAGLIO	465	457	95	1.017	230	229	14	473
120	LAINO	213	269	51	533	128	135	10	273
121	LAMBRUGO	822	758	127	1.707	419	378	22	819
122	LANZO D'INTELVI	628	707	164	1.499	347	353	32	732
123	LASNIGO	213	220	30	463	114	110	4	228
124	LECCO	24.273	25.074	3.883	53.230	12.021	12.456	645	25.122
125	LEMNO	667	679	162	1.508	304	341	29	674
126	LEZZENO	844	975	159	1.978	457	490	30	977
127	LIERNA	652	661	105	1.418	336	332	22	690
128	LINIDO CORASCO	655	659	106	1.420	333	328	12	673
129	LIPOMO	1.190	1.277	119	2.586	650	630	33	1.313
130	LIVO	133	141	26	300	69	70	9	148
131	LOCATE VARESI	1.460	1.524	188	3.172	760	753	31	1.544
132	LOMAGNA	1.322	1.364	174	2.860	706	679	26	1.411
133	LOMAZZO	3.061	3.232	468	6.761	1.510	1.612	69	3.191
134	LONGONE AL SEGRINO	390	446	50	886	203	223	10	436
135	LUISAGO	779	910	130	1.819	412	455	21	888
136	LURAGO D'ERBA	1.556	1.494	237	3.287	839	743	41	1.623
137	LURAGO MARINONE	755	717	106	1.578	398	359	16	773
138	LURATE CACCIIVIO	3.633	3.571	553	7.757	1.859	1.781	102	3.742
139	MAGREGLIO	139	154	29	322	67	77	-	144
140	MALGRATE	1.649	1.800	182	3.631	844	899	27	1.770
141	MANDELLO DEL LARIO	4.373	4.540	599	9.512	2.225	2.264	110	4.599
142	MARGNO	170	133	19	322	85	66	1	152
143	MARIANO COMENSE	7.562	7.411	915	15.888	3.898	3.693	183	7.774
144	MASLIANICO	1.450	1.685	227	3.362	777	839	32	1.648
145	MEVAGGIO	1.643	1.393	274	3.310	819	694	44	1.557
146	MERATE	5.155	5.243	872	11.270	2.559	2.617	148	5.324
147	MERONE	1.094	989	165	2.248	561	493	30	1.084
148	MEZZEGRA	415	508	84	1.007	237	253	15	505
149	MISSAGLIA	3.125	2.568	398	6.091	1.641	1.232	73	2.946
150	MOGGIO	166	143	16	325	84	71	1	156
151	MOLTENO	1.207	1.038	157	2.402	625	519	23	1.167
152	MOLTRASIO	912	1.006	185	2.103	479	501	41	1.021
153	MONGUZZO	508	546	88	1.142	258	269	13	540
154	MONTANO LUCINO	1.438	1.503	190	3.131	719	746	44	1.509
155	MONTENEZZO	158	138	21	317	95	69	5	169
247	MONTEVECCHIA	705	609	88	1.402	377	304	18	699
156	MONTICELLO BRIANZA	1.678	1.619	314	3.611	878	812	74	1.764
157	MONTORFANO	578	620	91	1.289	284	310	15	609
158	MORTERONE	61	28	2	91	37	14	-	51
159	MOZZATE	1.903	2.174	309	4.386	996	1.085	42	2.123
160	MUSSO	465	466	57	988	255	232	17	504
161	NESSO	583	694	139	1.416	340	349	23	712

Segue TAV. 2 — Popolazione residente per sesso e stato civile

Codice dei Comuni	C O M U N I	T O T A L E				M A S C H I			
		Celibi e nubili	Coniugati	Vedovi	Totale	Celibi	Coniugati	Vedovi	Totale
162	BIBIONNO	1.353	1.176	179	2.708	706	586	46	1.338
163	NOVEDRATE	863	814	109	1.786	455	406	22	883
164	OGGIONE	3.250	2.985	436	6.671	1.599	1.489	76	3.164
165	OLGIATE COMASCO	4.136	4.107	534	8.777	2.068	2.039	97	4.204
166	OLGIATE HOLGORA	2.054	1.957	291	4.302	1.104	979	48	2.131
167	OLGINATE	2.472	2.394	333	5.199	1.284	1.190	60	2.534
168	OLIVETO LARIO	447	461	83	991	244	229	18	491
169	OLTROSA DI SAN MANETTE	678	683	89	1.450	343	341	18	702
170	ONSENIGO	547	567	92	1.206	302	283	18	603
171	OSNAGO	1.479	1.715	326	3.520	764	854	44	1.662
172	OSSUCCIO	388	428	92	908	205	213	21	439
173	PADERNO D'ADDA	992	1.182	208	2.382	498	590	31	1.119
174	PAGNONA	299	214	38	551	168	106	9	283
175	PARE'	535	531	82	1.148	290	264	14	568
176	PARLASCO	89	73	9	171	48	36	4	88
177	PASTURO	630	589	82	1.301	339	293	14	646
178	PEGLIO	109	115	17	241	61	56	4	121
179	PELLIO INTELVI	350	342	94	786	176	171	23	370
180	PEREGO	618	403	59	1.080	310	194	10	514
181	PERLEDO	589	455	90	1.134	223	224	20	467
182	PESCADE	691	703	78	1.472	346	353	13	712
183	PIANELLO DEL LARIO	547	526	78	1.151	247	260	12	519
184	PIGRA	174	222	61	457	106	111	11	228
185	PLESIO	363	342	87	792	191	170	22	383
186	POGNANA LARIO	403	445	80	928	196	222	16	434
187	POHNA	140	157	34	331	82	77	5	164
188	PONTE LANBRO	1.454	1.486	202	3.142	751	742	39	1.532
189	PORLEZZA	1.478	1.367	196	3.041	772	675	35	1.482
190	PREHANA	1.210	758	96	2.064	623	377	21	1.021
191	PRINALUNA	801	712	117	1.630	439	356	24	819
192	PROSERPIO	302	254	38	594	160	126	7	293
193	PUSIANO	469	398	60	927	249	200	16	465
194	RANPONIO VERNA	187	195	40	422	91	98	9	198
195	REZZAGO	150	128	30	308	84	63	9	156
196	ROBBIATE	1.351	1.543	208	3.102	739	772	34	1.545
197	RODERO	468	389	79	936	245	193	6	444
198	ROGENO	1.119	931	187	2.237	595	465	40	1.100
199	RONAGO	570	551	65	1.186	333	274	5	612
200	ROVAGNATE	935	823	130	1.888	489	411	31	931
201	ROVELLASCA	2.247	2.411	403	5.061	1.126	1.199	62	2.387
202	ROVELLO POBRO	2.169	2.216	358	4.743	1.122	1.105	55	2.282
203	SALA COMACINA	306	252	61	619	130	127	11	268
204	SAN BARTOLOMEO VAL CAVARGNA	629	504	101	1.234	320	251	27	598
205	SAN FEDELE INTELVI	636	614	110	1.360	340	305	22	667
206	SAN FERMO DELLA BATTAGLIA	1.332	1.475	162	2.969	686	736	26	1.448
207	SAN MAZZARO VAL CAVARGNA	317	205	42	564	169	101	10	280
208	SANT'ABBONDIO	408	433	73	914	221	216	16	453
209	SANTA MARIA HOE'	692	577	94	1.363	352	288	15	655
210	SANTA MARIA REZZONICO	605	609	110	1.324	322	304	22	648
211	SCHIGNANO	467	419	120	1.006	263	210	18	491
212	SEHNA COMASCO	441	473	53	967	251	234	7	492
213	SIRONE	717	651	109	1.477	374	322	25	721
214	SIRTORI	851	797	74	1.722	458	398	15	871
215	SOLBIATE	692	691	115	1.498	351	345	18	714
216	SORICO	679	530	74	1.283	371	264	20	655
217	SORHANO	263	256	52	571	139	126	7	272
218	STAZZONA	358	257	39	654	205	129	6	340
219	SUEGLIO	102	127	28	257	53	64	2	119
220	SUELLO	677	529	55	1.261	350	264	9	623
221	TACENO	198	164	39	401	106	82	5	193
222	TAVERNERIO	1.883	2.113	295	4.291	1.014	1.053	40	2.107
223	TORNO	560	548	108	1.216	268	273	12	553
224	TREMENICO	179	203	39	421	109	100	6	215
225	TRENEZZO	602	632	142	1.376	313	317	32	662
226	TREZZONE	74	67	14	155	44	33	4	81
227	TURATE	3.035	3.023	541	6.599	1.680	1.515	136	3.331
228	UGGIATE-TREVANO	1.428	1.366	196	2.990	753	682	41	1.476
229	VALBRONA	940	944	187	2.071	501	467	40	1.008
230	VALGREGENTINO	1.136	1.014	153	2.303	613	508	45	1.166
231	VALHADRERA	4.341	3.999	525	8.865	2.216	1.975	111	4.302
232	VALMOREA	891	992	148	2.031	462	497	21	980
233	VAL REZZO	169	104	22	295	103	52	10	165
234	VALSOLDA	1.094	1.034	168	2.296	631	515	33	1.179
235	VARENNA	385	363	64	812	196	183	6	385
236	VELESC	147	178	52	377	90	89	14	193
237	VENDROGNO	228	161	39	428	130	82	13	225
238	VENIANO	663	617	59	1.339	337	308	10	655
239	VERCANA	382	305	30	717	210	152	8	370
240	VERDERIO INFERIORE	634	592	101	1.327	326	291	21	638
241	VERDERIO SUPERIORE	473	471	94	1.038	254	231	18	503
242	VERTEMATE CON MINOPRIO	1.178	1.180	182	2.540	612	585	29	1.226

Segue TAV. 2 — Popolazione residente per sesso e stato civile

Codice dei Comuni	C O M U N I	T O T A L E				M A S C H I			
		Celibi e nubili	Coniugati	Vedovi	Totale	Celibi	Coniugati	Vedovi	Totale
243	VESTRENO	158	149	32	339	102	72	11	185
244	VIGANO'	546	480	96	1.122	318	238	17	573
245	VILLA GUARDIA	2.526	2.581	350	5.457	1.266	1.274	72	2.612
246	ZELBIO	108	118	33	259	66	60	8	134
	TOTALE PROVINCIA	338.004	331.330	51.129	720.463	174.792	164.755	9.289	348.836

Segue TAV. 3 — Popolazione resi
A - T o r

Codice dei Comuni	C O M U N I	CLASSI QUINQUENNALI DI ETÀ (anni)										
		Meno di 5	5 — 9	10 — 14	15 — 19	20 — 24	25 — 29	30 — 34	35 — 39	40 — 44	45 — 49	50 — 54
243	VESTRENO	23	23	16	32	23	19	16	25	15	21	15
244	VIGANO'	74	84	92	83	114	75	80	69	68	68	45
245	VILLA GUARDIA	467	448	360	361	397	338	459	402	410	367	228
246	ZELBIO	13	16	12	11	14	11	19	19	24	18	15
	TOTALE PROVINCIA	56.996	58.887	50.476	47.688	56.920	49.021	56.581	52.408	50.536	48.447	32.107

dente per sesso e classe di età

A L E

						PARTICOLARI CLASSI DI ETÀ (anni)						C O M U N I	Codice del Comune
55 — 59	60 — 64	65 — 69	70 — 74	75 e più	Totale	Meno di 6	6 — 10	11 — 13	14 — 18	19 — 20	Totale		
26	25	21	19	20	339	26	24	7	32	8	97	VESTRENO	243
77	63	49	37	44	1.122	97	88	56	79	32	352	VIGANO'	244
311	281	262	181	185	5.457	569	401	245	339	150	1.704	VILLA GUARDIA	245
16	15	15	19	22	259	16	16	9	10	4	55	ZELBIO	246
40.663	40.659	31.594	22.593	24.887	720.463	69.395	57.035	30.303	47.652	19.735	224.120	TOTALE PROVINCIA	

Segue TAV. 3 — Popolazione resi

B - M A S

Codice del Comune	C O M U N I	CLASSI QUINQUENNALI DI ETÀ (anni)										
		Meno di 5	5 — 9	10 — 14	15 — 19	20 — 24	25 — 29	30 — 34	35 — 39	40 — 44	45 — 49	50 — 54
243	VESTRENO	13	16	8	18	14	15	11	12	9	6	8
244	VIGANO'	39	48	53	43	69	43	38	39	38	32	15
245	VILLA GUARDIA	242	221	173	181	198	164	230	200	205	168	122
246	ZELBIO	6	9	7	6	12	5	6	15	9	7	8
	TOTALE PROVINCIA	29.262	30.017	25.631	24.111	28.667	24.937	28.496	26.074	25.108	23.318	14.915

dente per sesso e classe di età

C H I

						PARTICOLARI CLASSI DI ETÀ (anni)						C O M U N I	Codice del Comune
55 — 59	60 — 64	65 — 69	70 — 74	75 e più	Totale	Meno di 6	6 — 10	11 — 13	14 — 18	19 — 20	Totale		
13	13	10	10	9	185	15	17	3	18	2	55	VESTRENO	243
28	35	18	21	14	573	51	49	36	43	16	195	VIGANO'	244
127	138	103	77	63	2.612	298	192	114	175	67	846	VILLA GUARDIA	245
10	7	9	8	10	134	8	8	6	5	4	31	ZELBIO	246
18.730	18.409	13.465	8.821	8.875	348.836	35.557	29.072	15.370	24.154	9.910	114.063	TOTALE PROVINCIA	

Segue TAV. 3 — Popolazione resi

C - FEM

Codice dei Comuni	COMUNI	CLASSI QUINQUENNALI DI ETÀ (anni)										
		Meno di 5	5 — 9	10 — 14	15 — 19	20 — 24	25 — 29	30 — 34	35 — 39	40 — 44	45 — 49	50 — 54
243	VESTRENO	10	7	8	14	9	4	5	13	6	15	7
244	VIGANO'	35	36	39	40	45	32	42	30	30	36	30
245	VILLA GUARDIA	225	227	187	180	199	174	229	202	205	199	106
246	ZELBIO	7	7	5	5	2	6	13	4	15	11	7
	TOTALE PROVINCIA	27.734	28.870	24.845	23.577	28.253	24.084	28.085	26.334	25.428	25.129	17.192

dente per sesso e classe di età

M I N E

						PARTICOLARI CLASSI DI ETÀ (anni)						C O M U N I	Codice del Comune
55 — 59	60 — 64	65 — 69	70 — 74	75 e più	Totale	Meno di 6	6 — 10	11 — 13	14 — 18	19 — 20	Totale		
13	12	11	9	11	154	11	7	4	14	6	42	VESTRENO	243
49	28	31	16	30	549	46	39	20	36	16	157	VIGANO'	244
184	143	159	104	122	2.845	271	209	131	164	83	858	VILLA GUARDIA	245
6	8	6	11	12	125	8	8	3	5	-	24	ZELBIO	246
21.933	22.250	18.129	13.772	16.012	371.627	33.838	27.963	14.933	23.498	9.825	110.057	TOTALE PROVINCIA	

Segue TAV. 4 — Popolazione residente in età da

Codice del Comune	C O M U N I	F O R N I T I D I T I T O L O D I S T U D I O									
		LAUREA		DIPLOMA		LICENZA MEDIA INFERIORE		LICENZA ELEMENTARE (a)		TOTALE	
		MF	M	MF	M	MF	M	MF	M	MF	M
243	VESTRENO	4	3	14	6	33	21	177	100	228	130
244	VIGANO'	4	3	23	15	133	80	744	359	904	457
245	VILLA GUARDIA	37	28	223	128	796	399	2.474	1.187	3.530	1.742
246	ZELBIO	5	4	13	8	28	15	176	88	222	115
	TOTALE PROVINCIA	7.787	5.586	36.410	20.283	106.319	54.969	366.501	171.425	517.017	252.263

6 anni in poi per sesso e grado di istruzione

ALFABETI PRIVI DI TITOLO DI STUDIO (a)		A N A L F A B E T I				POPOLAZIONE RESIDENTE IN ETÀ DA 6 ANNI IN POI				C O M U N I	Codice dei Comuni
		TOTALE		di cui in età da 45 anni in poi		TOTALE		di cui da 6 a 13 anni			
		MF	M	MF	M	MF	M	MF	M		
83	40	2	-	1	-	313	170	31	20	VESTRENO	243
116	64	5	1	4	1	1.025	522	144	85	VIGANO'	244
1.312	551	46	21	25	10	4.888	2.314	646	306	VILLA GUARDIA	245
21	11	-	-	-	-	243	126	25	14	ZREBIO	246
128.191	58.661	5.860	2.355	3.423	1.270	651.068	313.279	87.338	44.442	TOTALE PROVINCIA	

Seque TAV. 5 — Popolazione residente temporaneamente assente per sesso, luogo di presenza e motivo dell'assenza

Codice del Comune	COMUNI	IN ALTRI COMUNI				ALL'ESTERO				TOTALE	
		Totale		di cui per motivi di lavoro		Totale		di cui per motivi di lavoro		MF	M
		MF	M	MF	M	MF	M	MF	M		
082	CREMENO	16	11	6	4	4	1	-	-	20	12
083	CREMIA	45	22	21	8	14	11	10	9	59	33
084	CUCCIAGO	64	47	15	9	2	1	1	1	66	48
085	CUSINO	7	2	6	2	9	5	8	5	16	7
086	DERVIO	93	53	9	3	6	4	4	3	99	57
087	DIZZASCO	22	13	6	2	-	-	-	-	22	13
088	DOLZAGO	28	15	5	2	3	1	-	-	31	16
089	DONASCO	70	38	26	13	9	6	8	5	79	44
090	DONGO	151	85	30	15	31	19	27	16	182	104
091	DORIO	18	12	5	2	-	-	-	-	18	12
092	DOSSO DEL LIRO	8	-	5	-	1	1	-	-	9	1
093	DREZZO	6	4	-	-	-	-	-	-	6	4
094	ELLO	17	8	-	-	1	1	1	1	18	9
095	ERBA	413	292	60	38	21	18	14	13	434	300
096	ESINO LARIO	21	14	5	3	1	1	1	1	22	15
097	EUPILIO	39	24	4	-	2	2	2	2	41	26
098	FAGGEO LARIO	18	13	2	1	4	4	3	3	22	17
099	FALOPPIO	32	23	5	1	10	6	9	6	43	29
100	FENEGRO'	47	31	10	6	4	4	-	-	51	35
101	FIGINO SERENZA	68	44	9	5	5	2	3	1	73	46
102	FINO MORNASCO	225	132	50	31	25	18	13	11	250	150
103	GALBIATE	181	125	34	22	11	9	9	8	192	134
104	GARBAGNATE MONASTERO	13	8	5	2	5	3	4	2	18	11
105	GARLATE	51	29	3	2	1	1	1	1	52	30
106	GARZENO	105	56	38	11	22	14	21	13	127	70
107	GERA LARIC	50	24	15	8	13	9	12	9	63	33
108	GERMASINO	18	9	9	3	5	2	4	2	23	11
109	GIRONICO	38	27	9	4	3	3	3	3	41	30
110	GRANDATE	70	36	13	5	7	5	7	5	77	41
111	GRANDOLA ED UNITI	38	18	11	4	9	5	7	4	47	23
112	GRAVEDONA	117	74	34	16	18	10	16	9	135	84
113	GRIANTE	51	27	20	6	16	11	12	10	67	38
114	GUANZATE	94	70	13	9	6	5	4	4	100	75
115	IMBERSAGO	34	19	6	3	2	2	2	2	36	21
116	INTROBIO	43	28	3	2	4	3	3	3	47	31
117	INTROZZO	2	2	1	1	1	-	-	-	3	2
118	INVERIGO	162	111	45	29	9	6	2	2	171	117
119	LAGLIO	43	28	16	11	22	9	17	7	65	37
120	LAINO	35	15	15	7	13	8	13	8	48	23
121	LAMBRUGO	39	25	8	4	3	2	3	2	42	27
122	LANZO D'INTELVI	92	56	42	24	66	39	60	34	158	95
123	LASNIGO	16	9	3	2	1	-	-	-	17	9
124	LECCO	1.128	687	199	125	92	57	44	34	1.220	744
125	LENNO	49	26	15	7	12	9	10	7	61	35
126	LEZZENO	65	46	11	7	29	20	25	17	94	66
127	LIERNA	40	20	10	5	7	4	4	3	47	24
128	LIMIDO COMASCO	29	17	6	3	-	-	-	-	29	17
129	LIPOMO	58	33	13	9	2	1	1	1	60	34
130	LIVO	12	7	7	4	1	1	1	1	13	8
131	LOCATE VARESI	61	38	8	4	8	3	5	3	69	41
132	LOMAGNA	72	48	14	9	7	5	4	3	79	53
133	LOMAZZO	107	77	10	8	11	4	5	4	118	81
134	LONGONE AL SEGRINO	20	11	3	1	2	2	2	2	22	13
135	LUISAGO	36	20	10	4	3	2	1	1	39	22
136	LURAGO D'ERBA	104	65	25	13	2	1	-	-	106	66
137	LURAGO MARINONE	36	20	8	3	4	3	2	1	40	23
138	LURATE CACCIVIO	191	126	18	8	12	10	11	9	203	136
139	MAGREGGIO	15	3	5	-	2	1	-	-	17	4
140	MALGRATE	123	65	22	11	12	6	8	5	135	71
141	MANDELLO DEL LARIO	268	153	49	23	18	8	8	6	286	161
142	MARGNO	20	10	4	2	1	1	1	1	21	11
143	MARIANO COMENSE	301	189	43	23	7	6	5	5	308	195
144	MASLIANICO	76	49	14	9	6	4	5	3	82	53
145	MENAGGIO	166	107	37	28	21	11	13	8	187	118
146	MERATE	202	135	33	23	33	18	21	13	235	153
147	MERONE	67	33	10	4	6	3	5	2	73	36
148	MEZZEGRA	61	37	31	17	20	11	17	9	81	48
149	MISSAGLIA	132	95	11	8	2	1	1	1	134	96
150	MOGGIO	9	4	3	2	-	-	-	-	9	4
151	MOLTENO	46	27	2	2	-	-	-	-	46	27
152	MOLTRASIO	91	52	33	18	17	10	9	5	108	62
153	MONGUZZO	8	3	-	-	5	3	1	1	9	6
154	MONTANO LUCINO	77	39	3	1	4	3	-	-	81	42
155	MONTEMEZZO	15	6	8	1	3	3	3	3	18	9
247	MONTEVECCHIA	40	25	4	1	4	3	2	2	44	28
156	MONTICELLO BRIANZA	71	45	24	12	11	7	8	5	82	52
157	MONTORFANO	11	5	4	1	3	3	2	2	14	8
158	MORTERONE	20	8	20	8	-	-	-	-	20	8
159	MOZZATE	123	79	26	16	8	7	5	5	131	86
160	MUSSO	32	16	7	2	2	1	2	1	34	17
161	NESSO	61	38	33	21	43	34	37	31	104	72

Segue TAV. 5 — Popolazione residente temporaneamente assente per sesso, luogo di presenza e motivo dell'assenza

Codice dei Comuni	COMUNI	IN ALTRI COMUNI				ALL'ESTERO				TOTALE	
		Totale		di cui per motivi di lavoro		Totale		di cui per motivi di lavoro		MF	M
		MF	M	MF	M	MF	M	MF	M		
162	NIBIONNO	96	70	10	1	-	-	-	-	96	70
163	NOVEDRATE	43	28	4	2	1	1	-	-	44	29
164	OGGIONO	125	78	8	6	6	4	4	3	131	82
165	OLGIATE COMASCO	201	135	36	23	32	20	21	16	233	155
166	OLGIATE MOLGORA	134	86	15	7	5	3	4	3	139	89
167	OLGINATE	116	76	19	13	10	6	10	6	126	82
168	OLIVETO LARIO	43	22	16	9	-	-	-	-	43	22
169	OLTRONA DI SAN MANETTE	42	26	2	-	1	-	1	-	43	26
170	ORSENIKO	28	18	6	4	7	5	5	4	35	23
171	OSNAGO	115	74	9	7	8	6	6	4	123	80
172	OSSUCCIO	52	30	17	11	12	8	11	8	64	38
173	PADERNO D'ADDA	62	39	11	6	4	2	3	2	66	41
174	PAGNONA	25	16	9	3	-	-	-	-	25	16
175	PARE'	40	26	1	1	4	2	3	2	44	28
176	PARLASCO	30	13	22	9	2	1	2	1	32	14
177	PASTURO	41	26	4	2	-	-	-	-	41	26
178	PEGLIO	10	3	1	1	2	1	2	1	12	4
179	PELLIO INTELVI	40	18	18	9	1	1	1	1	41	19
180	PEREGO	8	6	2	1	-	-	-	-	8	6
181	PERLEDO	19	10	3	1	1	1	1	1	20	11
182	PESCATO	29	17	8	4	1	1	-	-	30	18
183	PIANELLO DEL LARIO	38	18	8	2	11	9	12	8	51	27
184	PIGRA	8	3	6	2	7	3	7	3	80	42
185	PLESIO	31	16	5	3	3	2	2	2	34	18
186	POGNANA LARIO	38	21	16	5	12	9	10	8	50	30
187	PONNA	2	-	-	-	4	2	4	2	6	2
188	PONTE LAMBRO	75	50	10	4	8	4	5	3	83	54
189	PORLEZZA	103	58	45	22	47	24	37	20	150	82
190	PREMANA	62	37	13	3	4	2	2	1	66	39
191	PRIMALUNA	65	45	12	7	1	1	-	-	66	46
192	PROSERPIO	13	9	3	2	-	-	-	-	13	9
193	PUSIANO	15	11	1	-	5	2	5	2	20	13
194	RAMPONTO VERNA	9	6	2	1	13	10	11	8	22	16
195	REZZAGO	6	2	1	-	3	2	3	2	9	4
196	ROBBIATE	55	35	6	4	6	3	4	3	61	38
197	RODERO	27	16	3	3	11	7	8	5	38	23
198	ROGENO	75	43	6	1	1	1	-	-	76	44
199	RONAGO	37	23	4	3	8	6	6	4	45	29
200	ROVAGNATE	41	26	3	1	1	1	1	1	42	27
201	ROVELLASCA	93	66	18	13	11	6	9	5	104	72
202	ROVELLO PORRO	97	75	21	14	6	6	6	6	103	81
203	SALA COMACINA	27	13	9	4	12	9	10	8	39	22
204	SAN BARTOLOMEO VAL CAVARGNA	28	19	3	2	30	17	28	16	58	36
205	SAN FEDELE INTELVI	71	44	19	8	11	6	6	4	82	50
206	SAN FERMO DELLA BATTAGLIA	67	38	12	6	8	6	6	6	75	44
207	SAN NAZZARO VAL CAVARGNA	39	20	30	13	14	6	12	4	53	26
208	SANT'ABBONDIO	38	24	11	8	25	13	23	12	63	37
209	SANTA MARIA HOR'	26	19	8	6	1	1	1	1	27	20
210	SANTA MARIA REZZONICO	67	37	28	14	34	17	32	16	101	54
211	SCHIGNANO	57	33	31	19	27	18	20	14	84	51
212	SENNA COMASCO	19	13	2	2	1	1	1	1	20	14
213	SIRONE	17	12	-	-	5	3	3	2	22	15
214	SIRTOBI	56	32	12	5	3	3	3	3	59	35
215	SOLBIATE	29	19	5	3	12	7	11	6	41	26
216	SORICO	45	26	21	8	20	14	17	11	65	40
217	SORMANO	33	19	3	2	-	-	-	-	33	19
218	STAZZONA	21	15	4	2	1	1	1	1	22	16
219	SUEGLIO	14	8	2	-	2	2	2	2	16	10
220	SUELLO	24	20	-	-	1	-	1	-	25	20
221	TACENO	10	8	3	-	-	-	-	-	10	4
222	TAVERNERIO	93	58	5	3	9	7	2	1	102	65
223	TORNO	22	16	10	7	3	1	-	-	25	17
224	TREMENICO	14	7	3	1	5	5	3	3	19	12
225	TRENEZZO	69	34	26	14	19	15	10	10	88	49
226	TREZZONE	3	2	1	-	2	1	2	1	5	3
227	TURATE	85	63	21	15	4	4	2	2	89	67
228	UGGIATE-TREVANO	76	47	10	1	11	10	5	5	87	57
229	VALBRONA	71	31	18	6	2	1	1	1	73	32
230	VALGREGHENTINO	59	46	5	3	12	8	11	7	71	54
231	VALMADRERA	207	135	29	17	7	7	5	5	214	142
232	VALMOREA	22	19	3	2	22	16	17	12	44	35
233	VAL REZZO	4	3	1	-	7	3	7	3	11	6
234	VALSOLDA	73	41	11	8	54	30	35	22	127	71
235	VARENNA	36	17	3	2	13	7	7	4	49	24
236	VELESO	13	7	6	1	9	7	9	7	22	14
237	VENDROGNO	13	8	11	6	5	4	5	4	18	12
238	VENIANO	38	24	2	-	5	4	4	3	43	28
239	VERCANA	30	15	7	4	10	5	8	3	40	20
240	VERDERIO INFERIORE	41	21	6	1	2	1	1	-	43	22
241	VERDERIO SUPERIORE	33	21	8	5	2	1	-	-	35	22
242	VERTEMATE CON MINOPRIO	51	38	15	11	-	-	-	-	51	38

Segue TAV. 5 — Popolazione residente temporaneamente assente per sesso, luogo di presenza e motivo dell'assenza

Codice del Comune	COMUNI	IN ALTRI COMUNI				ALL'ESTERO				TOTALE	
		Totale		di cui per motivi di lavoro		Totale		di cui per motivi di lavoro		MF	M
		MF	M	MF	M	MF	M	MF	M		
243	VESTRENO	21	12	6	2	1	-	-	-	22	12
244	VIGANO'	23	13	1	1	-	-	-	-	23	13
245	VILLA GUARDIA	116	72	15	8	14	8	6	5	130	80
246	ZELBIO	18	10	9	5	2	1	2	1	20	11
	TOTALE PROVINCIA	18.893	11.702	3.858	2.143	2.659	1.668	1.829	1.231	21.552	13.370

Segue Tav. 6 — Popolazione residente in età da 14 anni in poi attiva e non attiva per sesso

Codice del Comune	C O M U N I	POPOLAZIONE ATTIVA						POPOLAZIONE NON ATTIVA		T O T A L E	
		In condizione professionale		In cerca di prima occupazione		Totale		MF	M	MF	M
		MF	M	MF	M	MF	M				
162	NIRIONNO	1.082	738	27	13	1.109	751	948	252	2.057	1.003
163	NOVEDRATE	717	510	21	8	738	518	620	144	1.358	662
164	OGGIONO	2.631	1.818	80	32	2.711	1.850	2.499	596	5.210	2.446
165	OLGIATE COMASCO	3.715	2.429	94	34	3.809	2.463	3.015	754	6.824	3.217
166	OLGIATE MOLGORA	1.638	1.190	58	29	1.696	1.219	1.647	411	3.343	1.630
167	OLGINATE	1.945	1.400	60	24	2.005	1.424	1.957	453	3.962	1.877
168	OLIVETO LARIO	366	274	6	3	372	277	440	121	812	398
169	OLTRONA DI SAN MAMETTE	617	394	9	4	626	398	480	135	1.106	533
170	ORSENIGO	485	355	20	8	505	363	441	115	946	478
171	OSNAGO	1.418	974	33	17	1.451	991	1.387	353	2.838	1.344
172	OSSUCCIO	360	251	17	9	377	260	381	98	758	358
173	PADERNO D'ADDA	983	662	20	11	1.003	673	884	192	1.887	865
174	PAGNONA	197	159	7	5	204	164	220	56	424	220
175	PARE'	471	328	14	6	485	334	407	100	892	434
176	PARLASCO	87	59	-	-	87	59	48	13	135	72
177	PASTURO	534	378	15	5	549	383	443	113	992	496
178	PAGLIO	117	79	-	-	117	79	70	17	187	96
179	PELLICINTELLI	281	189	16	8	297	197	346	101	643	298
180	PEREGO	412	290	10	2	422	292	384	74	806	366
181	PERLEDO	328	226	14	4	342	230	611	147	953	377
182	PRISCATE	529	394	14	4	543	398	539	127	1.082	525
183	PIANELLO DEL LARIO	403	284	20	11	423	295	533	134	956	429
184	PIGRO	149	124	8	5	157	129	217	54	374	183
185	PIESIO	297	211	12	5	309	216	333	95	642	311
186	POGNANA LARIO	316	233	5	3	321	236	378	94	699	330
187	PONNA	134	100	6	4	140	104	135	29	275	133
188	PONTE LAMBRO	1.294	848	43	26	1.337	874	1.138	297	2.475	1.171
189	PORBLEZZA	1.232	835	31	18	1.263	853	1.115	290	2.378	1.143
190	PREMANA	725	540	20	10	745	550	656	123	1.401	673
191	PRIMALUNA	656	471	5	3	661	474	589	157	1.250	631
192	PROSERPIO	217	154	6	4	223	158	220	55	443	213
193	PUSIANO	347	244	13	4	360	248	350	99	710	347
194	RAMONIO VERNA	181	111	3	3	184	114	172	51	356	165
195	REZZAGO	122	84	1	1	123	85	132	44	255	129
196	ROBBIATE	1.206	863	27	14	1.233	877	1.145	284	2.378	1.161
197	RODERO	374	269	12	9	386	278	354	71	740	349
198	ROGENO	891	614	30	13	921	627	838	225	1.759	852
199	RONAGO	546	369	16	8	562	377	365	94	927	471
200	ROVAGNATE	732	540	12	5	744	545	694	167	1.438	712
201	ROVELLASCA	2.016	1.406	45	22	2.061	1.428	1.905	406	3.966	1.834
202	ROVELLO PORRO	1.887	1.332	58	30	1.945	1.362	1.712	375	3.657	1.737
203	SALA COMACINA	243	160	10	8	253	168	255	60	508	228
204	SAN BARTOLOMEO VAL CAVARGNA	559	339	14	4	573	343	346	96	919	439
205	SAN FEDELE INTELVI	610	398	14	12	624	410	437	105	1.061	515
206	SAN FERMO DELLA BATTAGLIA	1.160	806	28	18	1.188	824	1.003	233	2.191	1.057
207	SAN NAZZARO VAL CAVARGNA	315	180	13	7	328	187	122	35	450	222
208	SANT'ABONDIO	326	244	3	2	329	246	375	105	704	351
209	SANTA MARIA HOE'	550	377	17	5	567	382	470	118	1.037	500
210	SANTA MARIA REZZONICO	492	359	15	11	507	370	586	171	1.093	541
211	SCHIGNANO	406	287	11	5	417	292	420	113	837	405
212	SENNA COMASCO	385	280	7	6	392	286	315	67	707	353
213	SIRONE	606	423	18	6	624	429	503	115	1.127	544
214	SIRTOBI	621	467	17	6	638	473	631	164	1.269	637
215	SOLBIATE	637	405	26	16	663	421	509	127	1.172	548
216	SORICO	562	390	12	8	574	398	409	97	983	495
217	SORNANO	211	146	16	9	227	155	242	76	469	231
218	STAZZONA	266	190	4	4	270	194	223	57	493	251
219	SUEGLIO	86	57	5	2	91	59	134	47	225	106
220	SUELLO	475	386	19	7	494	353	413	91	907	444
221	TACENO	161	108	3	2	164	110	147	37	311	147
222	TAVERNERO	1.689	1.199	27	17	1.716	1.216	1.553	364	3.269	1.580
223	TORNO	432	305	11	5	443	310	505	109	948	419
224	TREMENICO	146	117	9	5	155	122	190	49	345	171
225	TREMEZZO	573	401	18	9	591	410	541	134	1.132	544
226	TREZZONE	94	62	2	2	96	64	33	5	129	69
227	TURATE	2.641	1.833	63	30	2.704	1.863	2.382	660	5.086	2.523
228	UGGIATE-TREVANO	1.177	818	26	16	1.203	834	1.095	289	2.298	1.123
229	VALBRONA	749	539	24	12	773	551	840	223	1.613	774
230	VALGREGENTINO	878	660	31	17	909	677	870	212	1.779	889
231	VALMADRERA	3.301	2.394	100	45	3.401	2.439	3.349	799	6.750	3.238
232	VALMOREA	753	518	15	4	768	522	763	197	1.531	719
233	VAL REZZO	150	115	4	1	154	116	82	23	236	139
234	VALSOLDA	949	714	15	9	964	723	859	219	1.823	942
235	VARENNA	298	217	8	3	306	220	348	82	654	302
236	VELESC	132	95	3	2	135	97	189	72	324	169
237	VENDRIGNO	162	110	6	6	172	116	192	71	364	187
238	VENIANO	603	397	15	12	618	409	378	83	996	492
239	VERCANA	267	210	10	5	277	215	271	70	548	285
240	VERDERIO INFERIORE	517	371	16	3	533	374	506	119	1.039	493
241	VERDERIO SUPERIORE	386	275	11	4	397	279	423	106	820	385
242	VERTEMAFE CON MINOPRIO	1.047	659	19	11	1.066	670	855	236	1.921	906

Segue Tav. 6 — Popolazione residente in età da 14 anni in poi attiva e non attiva per sesso

Codice del Comune	C O M U N I	P O P O L A Z I O N E A T T I V A						P O P O L A Z I O N E N O N A T T I V A		T O T A L E	
		In condizione professionale		In cerca di prima occupazione		T o t a l e		M F	M	M F	M
		M F	M	M F	M	M F	M				
243	VESTRENO	122	101	3	3	125	104	157	46	282	150
244	VIGANO'	471	337	3	1	474	338	407	99	881	437
245	VILLA GUARDIA	2.228	1.456	52	26	2.280	1.482	1.962	526	4.242	2.008
246	ZELBIO	102	74	1	1	103	75	115	37	218	112
	TOTALE PROVINCIA	279.162	194.801	7.871	4.041	287.033	198.842	276.697	69.995	563.730	268.837

Tav. 7 — Popolazione residente attiva in condizione

Codice dei Comuni	C O M U N I	AGRICOLTURA, FORESTE, CACCIA E PESCA		INDUSTRIE ESTRATTIVE E MANIFATTURIERE		INDUSTRIE DELLE COSTRUZIONI E DELL'INSTALLAZIONE DI IMPIANTI		ENERGIA ELETTRICA, GAS E ACQUA		COMMERCIO	
		MF	M	MF	M	MF	M	MF	M	MF	M
		001	ABBADIA LARIANA	44	40	655	425	110	110	4	3
002	AIRUNO	33	31	554	395	61	58	3	3	75	37
003	ALBAVILLA	32	32	1.008	686	187	184	7	6	198	115
004	ALBESE CON CASSANO	45	43	761	468	156	153	6	6	162	105
005	ALBIOLO	14	12	437	237	192	191	-	-	41	25
006	ALSERIO	11	10	203	126	28	28	-	-	39	29
007	ALZATE BRIANZA	44	41	738	501	125	122	1	1	144	97
008	ANNONE DI BRIANZA	24	24	360	237	75	70	1	1	41	26
009	ANZANO DEL PARCO	24	24	314	219	34	31	3	3	57	29
010	APPIANO GENTILE	84	82	1.270	728	261	257	8	8	200	135
011	AREGGNO	6	5	42	30	25	24	-	-	100	72
012	AROSIO	21	20	1.024	767	53	52	5	5	102	68
013	ASSO	37	26	636	431	61	45	10	8	144	112
014	BALLABIO	40	35	254	193	71	71	2	2	127	79
015	BARNI	6	6	66	43	35	35	-	-	24	9
016	BARZAGO	22	21	604	390	61	56	-	-	59	46
017	BARZANO'	22	21	847	584	79	76	3	2	152	104
018	BARZIO	48	34	104	74	110	110	2	2	119	65
019	BELLAGIO	126	115	250	192	139	138	8	8	444	271
020	BELLANO	52	40	672	455	130	125	21	20	237	150
021	BENE LARIO	13	10	40	25	43	43	4	4	18	11
022	BEREGAZZO CON FIGLIARO	14	13	472	250	97	95	1	1	65	41
023	BINAGO	38	33	701	357	321	319	1	1	125	79
024	BIZZABONE	18	15	228	124	80	79	1	1	33	20
025	BLESSAGNO	7	5	11	8	20	20	-	-	14	10
026	BLEVIO	6	5	262	171	75	73	4	4	116	83
027	BOSISIO PARINI	13	13	669	455	86	85	1	1	92	55
028	BREGNANO	14	13	918	572	92	90	5	5	125	86
029	BRENNA	35	31	368	264	38	38	4	3	39	23
030	BRIENNO	6	6	73	53	20	20	1	1	28	20
031	BRIVIO	40	40	799	568	109	106	7	7	130	85
032	BRUNATE	2	2	178	134	89	88	4	4	138	82
033	BULCIAGO	11	11	717	486	98	91	1	1	61	40
034	BULGAROGROSSO	23	19	666	378	96	94	-	-	89	60
035	CABIATE	14	14	1.616	1.295	77	74	1	1	166	99
036	CADORAGO	28	28	1.370	844	183	180	9	9	252	188
037	CAGLIO	25	21	61	33	33	33	1	1	36	23
038	CAGNO	13	12	337	202	75	72	-	-	35	22
039	CALCO	46	35	597	421	76	73	2	2	145	100
040	CAMPIONE D'ITALIA	2	2	101	66	36	36	-	-	134	102
041	CANTO'	132	119	7.911	5.986	795	770	23	20	1.500	989
042	CANZO	14	14	889	666	103	101	1	-	210	127
043	CAPRIGLIO INTIMIANO	25	24	799	574	136	130	3	3	146	109
044	CARATE URIO	17	17	232	180	48	47	2	2	86	49
045	CARBONATE	19	18	398	253	133	128	2	2	56	31
046	CARIMATE	22	19	575	459	61	59	3	3	107	74
047	CARLAZZO	118	65	270	141	232	227	7	7	132	69
048	CARUGO	41	35	1.378	1.013	69	65	6	5	141	88
049	CASARGO	56	24	111	89	45	44	2	2	49	19
050	CASASCO D'INTELVI	49	24	13	9	43	43	-	-	29	12
051	CASATENOVO	89	77	2.378	1.734	70	69	3	3	283	183
052	CASLINO D'ERBA	9	8	347	254	42	42	-	-	68	44
053	CASNATE CON BERNATE	19	18	625	362	73	68	8	7	99	68
054	CASSAGO BRIANZA	21	19	1.003	667	70	70	4	4	73	45
055	CASSINA RIZZARDI	39	35	435	255	69	65	2	2	66	46
056	CASSINA VALSASSINA	27	22	27	22	43	43	1	1	20	14
057	CASTELLO DI BRIANZA	27	26	448	328	46	46	5	5	62	42
058	CASTELHARTE	7	7	112	62	49	49	7	7	18	12
059	CASTELNUOVO BOZZENTE	25	25	140	75	24	23	-	-	22	15
060	CASTIGLIONE D'INTELVI	29	20	46	31	48	48	-	-	38	16
061	CAVALLASCA	16	16	428	262	99	98	7	5	88	62
062	CAVARGNA	101	51	24	16	88	87	1	1	17	7
063	CERANO D'INTELVI	25	20	52	28	41	41	-	-	21	14
064	CERNATE	63	59	1.722	1.050	344	336	3	3	273	185
065	CERNOBBIO	22	20	1.513	1.071	254	250	22	22	469	310
066	CERNUSCO LOMBARDONE	40	38	702	489	50	46	21	21	110	65
067	CESANA BRIANZA	16	13	457	338	59	59	9	9	26	14
068	CIRIHILO	16	15	518	290	27	27	4	4	92	71
069	CIVATE	13	12	949	670	50	48	5	5	91	56
070	CIVENNA	18	13	54	35	65	62	1	1	55	33
071	CLAINO CON OSTENO	12	11	52	36	95	94	-	-	33	19
072	COLICO	157	119	665	478	291	281	29	29	249	154
073	COLLE BRIANZA	64	60	271	203	3	3	-	-	46	25
074	COLONNO	53	41	90	45	56	56	1	1	111	62
075	COMO	241	201	14.158	9.816	1.839	1.767	354	309	6.436	4.275
076	CONSIGLIO DI RUHO	86	49	234	169	74	74	2	2	37	18
077	CORRIDO	37	24	63	29	86	84	1	1	31	18
078	CORTENOVA	16	11	341	243	25	25	1	1	37	19
079	COSTA MASNAGA	29	29	1.073	733	97	95	14	13	126	94
080	CRANDOLA VALSASSINA	37	17	43	36	13	13	-	-	8	5
081	CRENELLA	12	11	371	248	32	32	3	3	42	19

professionale, per sesso e ramo di attività economica

TRASPORTI E COMUNICAZIONI		CREDITO E ASSICURAZIONE		SERVIZI		PUBBLICA AMMINISTRAZIONE		TOTALE		C O M U N I	Codice dei Comuni
MF	M	MF	M	MF	M	MF	M	MF	M		
37	31	10	8	66	25	10	4	1.060	717	ABBADIA LARIANA	001
58	52	5	4	62	32	13	11	864	623	AIRUNO	002
63	48	12	12	149	75	39	29	1.695	1.187	ALBAVILLA	003
42	34	18	13	139	67	34	25	1.363	914	ALBESE CON CASSANO	004
13	9	6	6	39	15	6	3	748	498	ALBIOLO	005
4	3	3	2	15	7	3	2	306	207	ALSERIO	006
37	28	9	7	52	29	15	7	1.165	833	ALZATE BRIANZA	007
8	8	3	1	23	12	6	4	541	383	ANNONE DI BRIANZA	008
18	14	3	2	48	25	9	8	510	355	ANZANO DEL PARCO	009
45	38	17	16	143	60	42	36	2.070	1.360	APPIANO GENTILE	010
13	9	7	7	31	15	30	26	254	188	ARZEGNO	011
23	19	14	14	106	42	14	10	1.362	997	AROSIO	012
4	4	16	13	110	77	59	42	1.077	758	ASSO	013
13	10	5	3	40	15	15	12	567	420	RALLARIO	014
5	5	1	-	7	2	8	4	152	104	BARNI	015
17	17	5	5	22	9	11	7	801	551	BARZAGO	016
40	36	17	14	84	39	26	20	1.270	896	BARZANO'	017
28	22	3	3	40	17	16	13	470	340	BARZANO	018
83	70	15	13	127	42	115	94	1.307	943	BELLAGIO	019
51	47	12	10	198	75	44	39	1.417	961	BELLANCO	020
5	4	4	3	9	3	1	1	137	104	BENE LARIO	021
12	10	5	3	38	17	9	6	713	436	BEBEGAZZO CON FIGLIARO	022
26	24	7	4	55	28	28	21	1.302	866	BINAGO	023
15	10	3	2	7	4	48	38	433	293	BIZZARONE	024
-	-	-	-	2	1	3	2	57	46	BLESSAGNO	025
20	18	4	4	70	38	40	31	597	427	BLEVIO	026
29	25	4	4	132	22	28	13	1.054	673	BOSISIO PARINI	027
35	31	3	3	58	28	21	14	1.271	842	BREGNANO	028
10	9	6	4	19	5	11	5	530	382	BRENNA	029
6	5	-	-	13	7	5	4	152	116	BRIENNO	030
52	49	15	13	96	47	29	21	1.277	936	BREVIO	031
36	33	30	26	66	32	25	18	568	419	BRUNATE	032
11	11	3	3	28	7	10	5	940	655	BULCIAGO	033
6	4	8	6	39	18	15	9	942	588	BULGAROGROSSO	034
31	23	20	17	101	30	16	9	2.042	1.562	CABiate	035
67	55	20	17	98	50	50	26	2.077	1.397	CADORAGO	036
7	5	-	-	11	8	4	4	178	128	CAGLIO	037
5	4	4	2	2	1	8	4	479	319	CAGNO	038
55	51	8	5	85	46	8	6	1.022	739	CALCO	039
23	22	15	7	363	276	68	63	742	574	CAMPIONE D'ITALIA	040
284	255	169	136	1.128	478	256	185	12.198	8.938	CANTU'	041
62	57	32	29	140	67	40	33	1.491	1.094	CANZO	042
39	34	20	15	116	58	71	65	1.355	1.012	CANTAGO INTIMIANO	043
27	19	5	5	46	16	18	17	481	352	CARATE URIO	044
16	14	4	3	36	12	6	5	670	466	CARBONATE	045
39	35	10	9	85	34	11	6	913	698	CARIMATE	046
16	14	8	6	38	15	14	12	835	556	CARLAZZO	047
18	13	16	11	96	39	15	7	1.780	1.276	CARUGO	048
15	14	3	3	35	11	14	12	330	218	CASARGO	049
13	11	-	-	8	4	22	20	177	123	CASASCO D'INTELVI	050
74	64	34	27	334	176	29	24	3.294	2.357	CASATENOVO	051
21	17	6	4	32	10	17	14	542	393	CASLINO D'ERBA	052
50	46	9	9	87	48	23	17	993	643	CASNATE CON BERNATE	053
16	14	4	4	40	16	16	9	1.247	848	CASSAGO BRIANZA	054
16	13	4	2	28	17	13	8	672	443	CASSINA RIZZARDI	055
7	7	2	2	8	3	2	2	137	116	CASSINA VALSASSINA	056
9	8	1	-	35	19	6	5	639	479	CASTELLO DI BRIANZA	057
15	12	-	-	13	7	7	4	228	160	CASTELMARTE	058
2	2	-	-	8	5	3	2	224	147	CASTELNUOVO BOZZENTE	059
13	12	3	3	13	6	7	4	197	140	CASTIGLIONE D'INTELVI	060
48	45	7	6	46	19	47	43	786	556	CAVALLASCA	061
1	1	-	-	20	1	12	12	264	176	CAVABGNA	062
4	2	-	-	7	2	4	3	154	110	CERANO D'INTELVI	063
57	53	26	21	208	96	44	35	2.740	1.838	CERENATE	064
186	143	63	46	276	135	149	124	2.954	2.121	CERNOBBIO	065
78	74	20	17	105	40	38	21	1.164	811	CERNUSCO LOMBARDO	066
7	7	3	3	18	7	10	9	605	459	CESANA BRIANZA	067
13	12	7	6	8	2	7	6	692	433	CIRIHILO	068
23	21	10	4	69	26	11	9	1.221	851	CIVATE	069
10	9	7	6	29	12	9	7	248	178	CIVENNA	070
8	4	9	3	14	4	3	3	226	174	CLAINO CON OSTENO	071
153	146	18	14	179	86	53	47	1.794	1.354	COLICO	072
6	5	1	1	23	10	3	3	417	310	COLLE BRIANZA	073
5	2	5	5	31	11	5	3	357	226	COLONNO	074
2.706	2.240	1.111	904	6.627	2.801	3.323	2.689	36.795	25.002	COMO	075
8	8	1	1	33	3	5	5	485	329	CONSIGLIO DI RUOMO	076
4	4	2	2	10	1	4	4	238	167	CORRIDO	077
11	8	1	1	23	8	6	4	461	320	CORTENOVA	078
26	19	5	5	58	32	44	21	1.472	1.041	COSTA MASNAGA	079
4	3	1	1	-	-	-	-	106	75	CRANDOLA VALSASSINA	080
6	6	2	2	14	9	3	1	485	331	CREMELLA	081

Segue Tav. 7 — Popolazione residente attiva in condizione

Codice dei Comuni	C O M U N I	AGRICOLTURA, FORESTE, CACCIA E PESCA		INDUSTRIE ESTRATTIVE E MANIFATTURIERE		INDUSTRIE DELLE COSTRUZIONI E DELL'INSTALLAZIONE DI IMPIANTI		ENERGIA ELETTRICA, GAS E ACQUA		COMMERCIO	
		MF	M	MF	M	MF	M	MF	M	MF	M
		082	CREMENO	28	22	55	42	57	57	1	1
083	CREMIA	35	33	181	109	59	59	1	1	24	11
084	CUCCIAGO	35	34	569	369	75	74	21	21	75	53
085	CUSINO	9	3	22	7	56	55	1	-	12	6
086	DEBVIÒ	12	9	736	474	87	84	11	11	108	57
087	DIZZASCO	17	11	42	24	22	22	1	1	26	15
088	DOLZAGO	20	19	463	311	78	77	3	3	58	43
089	DONASO	66	49	236	166	41	41	13	13	95	50
090	DONGO	60	52	903	653	94	90	-	-	135	79
091	DORIO	6	5	113	70	14	14	-	-	13	7
092	DOSSO DEL LIRO	121	67	32	18	30	30	-	-	11	7
093	DREZZO	11	11	168	93	69	65	-	-	32	20
094	ELLO	23	22	164	106	10	10	2	2	15	9
095	ERBA	107	100	3.262	2.413	472	462	49	48	842	539
096	ESINO LABIO	103	52	65	49	66	65	-	-	49	28
097	EUPILIO	22	21	358	255	100	98	1	1	88	49
098	FAGGETO LABIO	36	24	123	90	53	53	13	13	65	39
099	FALOPPIO	47	38	677	384	173	166	2	1	104	75
100	FENEGRÒ	26	25	589	341	67	65	17	17	105	84
101	FIGINO SERENZA	16	15	1.030	770	73	71	2	2	100	66
102	FINO MORNASCO	73	65	1.918	1.229	237	230	31	28	330	200
103	GALEIATE	74	72	1.522	1.106	242	235	5	5	253	164
104	GARBAGNATE MONASTERO	22	22	453	298	53	53	1	1	27	16
105	GARLATE	13	12	419	319	45	45	5	5	93	66
106	GARZENO	61	42	411	271	69	68	2	1	34	16
107	GERA LARIO	54	38	121	88	62	61	1	1	48	32
108	GERMASINO	15	13	88	64	2	2	-	-	6	3
109	GIRONICO	27	26	332	162	92	89	6	6	80	60
110	GRANDATE	22	19	674	429	81	77	9	9	120	84
111	GRANDOLA ED UNITI	60	41	126	66	107	106	3	3	66	42
112	GRAVEDONA	66	50	491	341	114	113	12	12	167	97
113	GRIANTE	47	41	88	56	12	12	1	1	116	68
114	GUANZATE	25	23	843	507	136	135	2	2	140	109
115	IMBESAGO	30	30	358	234	29	29	4	3	48	29
116	INTROBIO	25	19	176	130	38	37	42	41	91	47
117	INTROZZO	7	2	28	17	22	21	1	1	6	4
118	INVERIGO	70	65	1.865	1.294	196	192	10	10	296	193
119	LAGLIO	8	8	173	114	46	44	6	6	59	35
120	LAINO	15	12	29	20	90	90	-	-	24	10
121	LAMBIRUGO	9	9	443	298	39	36	1	1	74	52
122	LANZO D'INTELVI	51	34	160	97	126	123	1	1	112	63
123	LASNIGO	6	6	128	82	16	16	-	-	22	15
124	LECCO	87	83	10.359	7.719	684	634	167	150	3.142	2.024
125	LENNO	58	45	229	145	83	82	-	-	107	69
126	LEZZENO	82	70	360	262	64	64	2	2	133	85
127	LIERNA	26	16	275	197	35	34	5	5	81	46
128	LINIDO CONASCO	27	24	422	244	69	68	2	2	38	27
129	LIPOMO	10	9	525	352	93	92	9	8	176	124
130	LIVO	72	39	45	38	3	3	-	-	3	3
131	LOCATE VARESIANO	24	18	790	493	195	192	3	3	116	73
132	LOMAGNA	7	6	867	589	58	57	1	-	84	56
133	LOHAZZO	43	37	1.880	1.049	203	191	14	13	370	251
134	LONGONE AL SEGRINO	1	1	147	109	45	43	1	1	53	38
135	LUISAGO	7	5	522	310	36	34	16	15	83	53
136	LURAGO D'ERBA	15	14	872	599	121	119	8	8	120	79
137	LURAGO MARINONE	19	18	450	274	115	113	3	2	43	24
138	LURATE CACCIVIO	30	29	2.048	1.162	385	380	16	14	326	233
139	MAGREGLIO	6	6	12	8	36	36	-	-	33	19
140	MALGRATE	10	10	720	545	79	77	21	20	230	161
141	MANDELLO DEL LARIO	49	46	2.266	1.685	181	180	20	19	463	304
142	MARGNO	21	6	40	33	24	24	1	1	25	12
143	MARIANO COMENSE	104	99	4.085	3.071	406	395	17	17	584	389
144	MASLIANICO	1	1	770	536	62	60	3	3	189	125
145	MEVAGGIO	34	28	384	237	125	122	12	12	281	166
146	MERATE	101	100	2.581	1.778	318	306	21	19	451	291
147	MERONE	9	9	617	453	56	55	6	6	98	64
148	MEZZEGRA	70	61	94	67	58	55	-	-	115	80
149	MISSAGLIA	117	99	1.525	1.036	154	144	3	3	278	196
150	HOGGIC	14	11	23	11	35	34	1	1	31	20
151	MOLTENO	23	23	647	440	73	70	1	1	98	63
152	MOLTRASIO	32	32	372	277	123	119	7	6	120	75
153	MONGUZZO	8	8	297	213	31	30	1	1	33	27
154	MONTANO LUCINO	32	28	748	449	130	127	29	27	160	102
155	MONTENEZZO	73	55	12	7	24	24	-	-	5	3
247	MONTENECCIA	87	86	321	217	59	58	7	7	67	45
156	MONTICELLO BRIANZA	36	36	991	689	91	89	1	1	116	70
157	MONTORFANO	12	12	257	147	61	61	1	1	66	48
158	MORTERONE	24	19	9	6	4	4	-	-	4	1
159	MOZZATE	27	24	1.010	605	297	284	13	11	185	124
160	MUSSO	10	8	239	175	65	65	-	-	26	15
161	NESSO	33	25	172	107	78	78	13	12	149	99

professionale, per sesso e ramo di attività economica

TRASPORTI E COMUNICAZIONI		CREDITO E ASSICURAZIONE		SERVIZI		PUBBLICA AMMINISTRAZIONE		TOTALE		C O M U N I	Codice dei Comuni
MF	M	MF	M	MF	M	MF	M	MF	M		
14	11	4	3	46	19	11	8	281	198	CREMENO	082
9	6	2	1	9	4	3	1	323	225	CREMIA	083
19	17	9	7	42	25	7	5	852	605	CUCCIAGO	084
3	3	-	-	4	1	1	1	108	76	CUSINO	085
35	29	7	4	77	31	15	14	1.088	713	DERVIO	086
3	3	4	3	9	4	7	3	131	86	DIZZASCO	087
8	7	3	2	20	10	13	8	666	480	DOLZAGO	088
7	5	7	7	45	13	40	20	550	364	DOMASO	089
31	25	10	6	117	39	20	18	1.370	962	DONGO	090
6	5	-	-	9	3	1	1	162	105	DORIO	091
-	-	-	-	8	1	3	2	205	125	DOSSO DEL LIRO	092
20	19	2	1	6	3	31	30	339	242	DREZZO	093
5	3	1	1	19	13	5	2	244	168	ELLC	094
199	174	120	101	754	338	161	128	5.966	4.303	ERBA	095
11	8	-	-	15	6	8	6	317	214	ESINO LARIO	096
19	17	6	2	100	35	7	7	701	485	EUPILIO	097
22	22	4	2	49	36	8	6	373	285	FAGGETO LARIO	098
48	38	4	-	51	25	20	18	1.126	745	PALOPPIO	099
11	11	5	4	38	16	4	1	862	564	FENEGRO'	100
13	11	3	2	54	24	9	7	1.300	968	FIGINO SERENZA	101
96	85	32	24	190	81	49	40	2.956	1.982	FINC MORNASCO	102
82	74	22	17	151	65	68	35	2.419	1.773	GALBIATE	103
10	9	3	2	16	10	21	8	606	419	GARBAGNATE MONASTERO	104
17	16	8	8	24	11	24	17	648	499	GARLATE	105
7	6	-	-	48	12	25	25	657	441	GARZENO	106
16	10	-	-	36	11	9	8	347	249	GERA LARIO	107
1	1	2	2	6	2	-	-	120	87	GERMASINO	108
19	16	1	1	12	5	42	30	611	395	GIRONICO	109
35	31	13	12	82	42	24	22	1.060	725	GRANDATE	110
9	7	6	5	26	17	18	16	421	303	GRANDOLA ED UNITI	111
28	24	14	10	190	41	21	19	1.103	707	GRAVEDONA	112
21	15	3	2	32	12	6	4	326	211	GRIANTE	113
26	21	8	6	81	41	9	7	1.270	851	GUANZATE	114
16	12	3	2	49	27	8	6	545	372	INBERSAGO	115
6	5	5	4	51	18	23	14	457	315	INTROBIO	116
-	-	-	-	1	-	2	2	67	47	INTROZZO	117
69	64	33	28	179	85	26	18	2.744	1.949	INVERIGO	118
16	11	7	6	25	11	31	30	371	265	LAGLIO	119
8	8	4	2	14	5	2	2	186	149	LAINO	120
17	16	23	19	35	20	20	11	661	462	LAMBRUGO	121
29	28	6	3	63	33	62	54	610	436	LANZO D'INTELLI	122
5	4	4	1	17	9	3	3	201	136	LASNIGO	123
878	791	494	383	2.737	1.098	718	532	19.266	13.414	LECCO	124
20	14	7	6	70	19	14	13	588	393	LENNO	125
34	28	9	5	42	17	15	13	741	546	LEZZENO	126
19	18	11	7	43	23	7	5	502	351	LIERNA	127
14	13	7	7	23	14	3	3	605	402	LINIDO COMASCO	128
45	39	12	9	71	42	92	67	1.033	742	LIPOMO	129
-	-	-	-	7	2	-	-	130	85	LIVO	130
47	44	8	6	70	32	11	7	1.264	868	LOCATE VARESINO	131
42	37	16	16	92	64	17	12	1.184	837	LOMAGNA	132
99	86	30	20	125	53	88	53	2.852	1.753	LOHAZZO	133
9	6	2	2	96	37	9	8	363	245	LONGONE AL SEGRINO	134
33	26	9	6	45	21	12	10	763	480	LUISAGO	135
50	44	11	9	90	44	17	14	1.304	930	LURAGO D'ERBA	136
7	5	6	5	26	13	5	4	674	458	LURAGO MARINONE	137
60	51	24	19	187	100	64	44	3.140	2.032	LURATE CACCIVIO	138
6	5	1	1	14	5	7	5	115	84	MAGREGGIO	139
92	77	23	19	175	84	56	49	1.406	1.042	MALGRATE	140
127	115	38	32	281	108	48	37	3.473	2.526	MANDELLO DEL LARIO	141
5	4	1	1	10	4	4	4	131	89	MARGNO	142
105	93	56	48	463	173	54	41	5.874	4.326	MARIANO COMENSE	143
131	105	13	7	81	43	74	67	1.324	947	MASLIANICO	144
48	41	44	33	190	81	166	162	1.284	882	MENAGGIO	145
148	135	122	93	575	236	77	60	4.394	3.018	MERATE	146
32	26	5	4	51	13	19	9	893	639	MERONE	147
12	8	3	2	37	15	7	5	396	293	MEZZEGRA	148
69	60	22	19	103	49	95	87	2.366	1.693	MISSAGLIA	149
5	5	-	-	16	9	4	3	129	94	MOGGIO	150
23	23	7	6	62	29	20	15	954	670	MOLTEMO	151
41	37	16	13	85	38	29	23	825	620	MOLTRASIO	152
13	13	2	2	22	9	11	7	418	310	MONGUZZO	153
42	37	13	9	110	59	32	26	1.296	864	MONTANO LUCINO	154
1	1	-	-	8	2	-	-	123	92	MONTEMEZZO	155
23	23	4	3	34	11	8	6	610	456	MONTEVECCHIA	247
21	18	10	10	99	42	42	27	1.407	942	MONTICELLO BRIANZA	156
16	14	8	7	71	52	26	18	518	360	MONTORFANO	157
-	-	-	-	3	-	2	2	46	32	MOSTERONE	158
28	21	24	19	139	56	34	28	1.757	1.172	MOZZATE	159
5	5	1	1	20	10	4	2	370	281	MUSSO	160
44	34	8	6	16	6	26	14	539	381	NESSO	161

Segue Tav. 7 — Popolazione residente attiva in condizione

Codice del Comune	C O M U N I	AGRICOLTURA, FORESTE, CACCIA E PESCA		INDUSTRIE ESTRATTIVE E MANIFATTURIERE		INDUSTRIE DELLE COSTRUZIONI E DELL'INSTALLAZIONE DI IMPIANTI		ENERGIA ELETTRICA, GAS E ACQUA		COMMERCIO	
		MF	M	MF	M	MF	M	MF	M	MF	M
162	NIBIONNO	10	9	840	557	67	67	4	4	94	66
163	NOVEDRATE	13	12	552	386	56	55	1	1	54	37
164	OGGIONO	46	44	1.691	1.186	168	162	8	8	349	227
165	OLGIATE COMASCO	62	57	2.229	1.258	569	552	15	15	402	261
166	OLGIATE MOLGOBA	63	54	969	694	156	144	6	6	179	110
167	OLGINATE	28	27	1.335	957	100	96	12	12	248	169
168	OLIVETO LARIO	19	18	172	128	30	30	2	2	77	50
169	OLTRONA DI SAN MANETTE	14	14	467	280	47	47	2	2	35	26
170	ORSENIKO	20	19	298	189	75	75	2	2	30	23
171	OSNAGO	30	30	948	626	68	62	11	11	140	95
172	OSSUCCIO	91	75	110	61	50	49	1	1	72	49
173	PADERNO D'ADDA	24	24	637	381	62	61	71	71	84	59
174	PAGNONA	4	3	62	46	95	95	1	1	11	7
175	PARE'	19	18	260	162	53	50	1	1	53	34
176	PARLASCO	13	8	44	26	17	17	-	-	5	2
177	PASTURO	143	103	192	134	94	92	1	1	63	33
178	PEGLIO	59	33	28	20	20	20	2	2	4	1
179	PELLIO INTELVI	60	32	52	35	64	63	-	-	50	26
180	PEREGO	28	28	262	168	43	41	3	2	43	30
181	PERLEDO	11	10	152	100	66	66	-	-	38	19
182	PESCADE	2	2	293	227	56	47	3	3	91	58
183	PIANELLO DEL LARIO	26	25	184	129	77	76	5	5	48	27
184	PIGRIA	2	-	49	36	56	55	14	14	14	8
185	PLESIO	29	27	110	63	75	74	-	-	34	19
186	POGHANA LARIO	1	1	139	97	56	54	6	6	52	31
187	PONNA	18	14	26	9	63	61	2	2	10	2
188	PONTE LAMBRO	9	9	827	568	87	87	13	11	117	75
189	PORLEZZA	57	46	406	235	273	268	13	13	232	141
190	PREMANA	45	9	544	436	31	31	9	9	43	24
191	PRIMALUNA	80	49	395	300	58	58	9	9	55	24
192	PROSERPIO	9	9	124	88	22	22	1	1	22	14
193	PUSIANO	9	9	238	170	15	14	2	2	52	32
194	RAMPONIO VERNA	28	13	29	16	58	58	1	1	18	8
195	REZZAGO	4	4	67	43	24	24	-	-	14	6
196	ROBBIATE	17	17	736	495	120	119	40	40	112	67
197	RODERO	11	10	186	114	101	101	-	-	36	22
198	ROGENO	40	39	585	391	75	70	9	8	88	62
199	RONAGO	30	25	278	151	62	62	1	1	51	36
200	ROVAGNATE	37	37	473	342	54	51	3	3	80	54
201	ROVELLASCA	29	28	1.304	863	164	161	8	6	275	203
202	ROVELLO PORRO	88	56	1.124	734	125	121	8	7	361	307
203	SALA COMACINA	26	23	69	40	22	22	-	-	65	51
204	SAN BARTOLOMEO VAL CAVARGNA	141	17	67	23	257	256	3	3	40	19
205	SAN FEDELE INTELVI	103	61	95	55	100	99	6	6	147	68
206	SAN FERNO DELLA BATTAGLIA	33	31	586	374	109	109	13	13	159	120
207	SAN MAZZARO VAL CAVARGNA	104	39	50	12	103	103	1	-	24	11
208	SANT'ABBONDIO	7	5	130	83	90	88	-	-	49	35
209	SANTA MARIA HOE'	9	9	392	254	46	45	-	-	53	40
210	SANTA MARIA REZZONICO	42	25	156	105	137	137	1	1	112	75
211	SCHIGNANO	40	23	102	70	115	114	-	-	73	36
212	SENNA COMASCO	19	17	203	137	50	48	6	6	53	37
213	SIRONE	28	28	410	271	70	67	-	-	57	36
214	SIRTORI	16	15	405	296	68	66	1	1	59	38
215	SOLBIATE	11	9	392	218	101	99	2	1	62	37
216	SORICO	158	101	126	81	155	155	1	1	71	38
217	SORNANO	11	11	110	67	31	31	1	-	38	25
218	STAZZONA	63	48	137	96	26	26	-	-	15	9
219	SUEGLIO	12	1	34	24	26	26	1	1	7	3
220	SUELLO	10	9	359	268	21	21	2	2	46	30
221	TACENO	13	9	74	51	12	12	2	2	28	12
222	TAVERNERIO	36	29	980	670	160	158	6	6	218	138
223	TORNO	3	3	163	118	40	40	5	5	102	68
224	TREHENICO	16	5	75	67	35	35	1	1	4	2
225	TREHEZZO	78	70	133	91	92	92	-	-	174	99
226	TREZZONE	74	48	1	1	8	8	1	1	6	2
227	TURATE	48	43	1.707	1.143	253	248	19	15	280	179
228	UGGIATE-TREVANO	54	49	616	369	164	161	1	1	145	100
229	VALBRONA	17	15	478	339	89	88	1	1	86	51
230	VALGREGENTINO	27	27	644	485	48	47	3	2	70	41
231	VALMADRERA	15	14	2.339	1.710	176	168	19	19	411	267
232	VALNOREA	9	9	404	218	196	194	-	-	65	47
233	VAL REZZO	44	35	21	9	47	47	2	2	9	3
234	VALSOLDA	38	35	233	136	295	291	-	-	155	95
235	VARENNA	11	10	136	102	31	31	1	1	67	38
236	VELESO	20	13	42	27	28	27	1	-	26	18
237	VENDROGNO	34	17	55	44	24	23	-	-	21	11
238	VERIANO	46	43	432	253	52	50	-	-	37	28
239	VERCANA	86	73	77	59	46	46	4	4	30	21
240	VERDERIO INFERIORE	27	26	300	182	94	94	3	3	51	40
241	VERDERIO SUPERIORE	16	15	276	189	28	27	2	2	41	28
242	VERTEMATE CON MINOPRIO	27	21	668	385	108	104	5	5	85	58

professionale, per sesso e ramo di attività economica

TRASPORTI E COMUNICAZIONI		CREDITO E ASSICURAZIONE		SERVIZI		PUBBLICA AMMINISTRAZIONE		TOTALE		C O M U N I	Codice dei Comuni
MF	M	MF	M	MF	M	MF	M	MF	M		
9	8	3	2	46	19	9	6	1.082	738	NIBIONNO	162
9	7	4	2	21	5	7	5	717	510	NOVEDRATE	163
54	45	27	21	231	79	57	46	2.631	1.818	OGGIONO	164
109	88	28	22	205	89	96	87	3.715	2.429	OLGIATE COMASCO	165
105	100	19	14	99	43	42	25	1.638	1.190	OLGIATE MOLGORA	166
49	47	20	19	127	54	26	19	1.945	1.400	OLGINATE	167
15	13	3	3	35	21	13	9	366	274	OLIVETO LARIO	168
13	8	3	2	33	13	3	2	617	394	OLTRONA DI SAN MAHETTE	169
20	19	3	3	29	18	8	7	485	355	ORSENIGO	170
78	76	18	18	108	44	17	12	1.418	974	OSNAGO	171
5	4	3	2	22	8	6	2	360	251	OSSUCCIO	172
26	21	6	5	61	29	12	11	983	662	PADERNO D'ADDA	173
3	3	1	1	11	-	9	3	197	159	PAGNONA	174
30	26	2	2	28	12	25	23	471	328	PARE'	175
2	2	-	-	2	1	4	3	87	59	PARLASCO	176
3	3	-	-	21	7	17	5	534	378	PASTURO	177
-	-	-	-	-	-	4	3	117	79	PEGLIO	178
13	11	2	1	31	12	9	9	281	189	PELLIO INTELVI	179
13	12	-	-	17	6	3	3	412	290	PEREGO	180
13	12	-	-	38	14	10	5	328	226	PERLEDO	181
28	26	8	6	38	20	10	5	529	394	PESCATO	182
9	7	3	2	41	9	10	4	403	284	PIANELLO DEL LARIO	183
3	2	-	-	4	4	7	5	149	124	PIGRA	184
11	10	6	4	17	6	15	8	297	211	PIESIO	185
15	13	2	1	30	20	15	10	316	233	PCGNANA LARIO	186
5	5	1	1	1	1	8	5	134	100	PONNA	187
35	34	18	12	168	37	20	15	1.294	848	PONTE LAMBRO	188
23	20	15	9	145	48	68	55	1.232	835	POBLEZZA	189
8	8	2	1	35	16	8	6	725	540	PREMANA	190
14	9	10	8	32	12	3	2	656	471	PRIMALUNA	191
5	5	3	3	24	7	7	5	217	154	PROSERPIO	192
7	6	-	-	19	7	5	4	347	244	PUSIANO	193
3	1	-	-	38	10	6	4	181	111	RAMPONIO VERNA	194
5	3	2	2	4	1	2	1	122	84	REZZAGO	195
53	51	15	13	101	54	12	7	1.206	863	RCBBIATE	196
2	2	4	3	30	15	4	2	374	269	RODERO	197
26	21	4	4	48	8	16	11	891	614	ROGENO	198
40	33	2	-	22	9	60	52	546	369	RONAGO	199
25	22	6	6	50	22	4	3	732	540	ROVAGNATE	200
56	48	21	13	136	64	23	20	2.016	1.406	ROVELLASCA	201
61	55	15	10	88	33	17	9	1.887	1.332	ROVELLO PORRO	202
7	6	2	2	47	12	5	4	243	160	SALA COMACINA	203
5	3	2	2	29	5	15	11	559	339	SAN BARTOLOMEO VAL CAVARGNA	204
39	33	11	9	67	26	42	41	610	398	SAN FEDELE INTELVI	205
61	56	13	11	136	52	50	40	1.160	806	SAN FERMO DELLA BATTAGLIA	206
1	1	-	-	19	3	13	11	315	180	SAN NAZZARO VAL CAVARGNA	207
12	10	2	2	21	9	15	12	326	244	SANT'ABBONDIO	208
14	14	4	3	24	8	8	4	550	377	SANTA MARIA HOE'	209
8	6	3	1	26	3	7	6	492	359	SANTA MARIA REZZONICO	210
12	5	1	-	33	13	30	26	406	287	SCHIGNANO	211
16	15	3	3	21	8	14	9	385	280	SENA COMASCO	212
14	11	3	3	14	2	10	5	606	423	SIRONE	213
19	18	3	2	44	29	6	2	621	467	SIRTORI	214
17	13	5	3	42	21	5	4	637	405	SOLBIATE	215
8	7	-	-	36	3	7	4	562	390	SORICO	216
4	4	1	1	10	3	5	4	211	146	SORRANO	217
6	6	-	-	17	3	2	2	266	190	STAZZONA	218
-	-	-	-	-	-	6	2	86	57	SUEGLIO	219
7	7	-	-	26	5	4	4	475	346	SUELLO	220
11	11	2	2	10	2	9	7	161	108	TACENO	221
59	49	23	20	157	94	50	35	1.689	1.199	TAVERNERIO	222
28	24	6	6	67	28	18	13	432	305	TORNO	223
2	2	-	-	7	1	6	4	146	117	TRENENICO	224
29	23	3	3	57	16	7	7	573	401	TRENEZZO	225
3	2	-	-	1	-	-	-	94	62	TREZZONE	226
120	109	26	12	95	43	93	41	2.641	1.833	TURATE	227
91	75	13	10	53	19	40	34	1.177	818	UGGIATE-TREVANO	228
20	16	8	6	33	13	17	10	749	539	VALBRONA	229
25	23	7	5	40	23	14	7	878	660	VALGREGENTINO	230
93	83	32	25	178	77	38	31	3.301	2.394	VALMADRERA	231
25	24	2	2	46	19	6	5	753	518	VALMOREA	232
-	-	-	-	8	-	19	19	150	115	VAL REZZO	233
36	32	19	9	88	33	85	83	949	714	VALSOLDA	234
15	14	6	5	22	9	9	7	298	217	VARENNA	235
2	2	4	4	4	1	5	3	132	95	VELESO	236
4	3	-	-	21	9	3	3	162	110	VENDROGNO	237
13	10	2	2	15	7	6	4	603	397	VERTANO	238
-	-	1	1	18	4	5	2	267	210	VERCANA	239
5	5	2	2	31	15	4	4	517	371	VERDERIO INFERIORE	240
2	2	2	1	12	7	7	4	386	275	VERDERIO SUPERIORE	241
14	14	8	7	120	55	12	10	1.047	659	VERTEMATE CON MINOPRIO	242

Segue TAV. 7 — Popolazione residente attiva in condizione

Codice dei Comuni	C O M U N I	AGRICOLTURA, FORESTE, CACCIA E PESCA		INDUSTRIE ESTRATTIVE E MANIFATTURIERE		INDUSTRIE DELLE COSTRUZIONI E DELL'INSTALLAZIONE DI IMPIANTI		ENERGIA ELETTRICA, GAS E ACQUA		COMMERCIO	
		MF	M	MF	M	MF	M	MF	M	MF	M
243	VESTRENO	3	2	57	41	47	47	-	-	6	4
244	VIGANO'	8	7	356	253	29	29	2	2	40	23
245	VILLA GUARDIA	42	38	1.424	836	218	214	7	6	259	177
246	ZELBIO	17	13	18	16	7	7	-	-	33	21
	TOTALE PROVINCIA	8.953	7.131	156.466	106.801	25.339	24.693	1.807	1.686	36.364	23.635

professionale, per sesso e ramo di attività economica

TRASPORTI E COMUNICAZIONI		CREDITO E ASSICURAZIONE		SERVIZI		PUBBLICA AMMINISTRAZIONE		TOTALE		C O M U N I	Codice dei Comuni
MF	M	MF	M	MF	M	MF	M	MF	M		
-	-	-	-	4	4	5	3	122	101	VESTRENO	243
8	5	4	4	16	9	8	5	471	337	VIGANO'	244
70	60	20	18	127	67	61	40	2.228	1.456	VILLA GUARDIA	245
8	7	-	-	12	5	7	5	102	74	ZELBIO	246
10.515	9.045	3.946	3.127	26.196	11.253	9.576	7.430	279.162	194.801	TOTALE PROVINCIA	

Segue TAV. 8 — Popolazione residente attiva in condizione professionale per sesso, settore di attività economica e posizione nella professione

A - TOTALE

Codice del Comune	C O M U N I	P O S I Z I O N E N E L L A P R O F E S S I O N E									
		Imprenditori e liberi professionisti		Lavoratori in proprio		Dirigenti e impiegati		Lavoratori dipendenti		Coadiuvanti	
		MF	M	MF	M	MF	M	MF	M	MF	M
082	CREMENO	6	5	99	72	36	17	133	102	7	2
083	CREMA	1	1	74	56	28	19	219	148	1	1
084	CUCCIAGO	7	7	112	103	91	51	615	424	27	20
085	CUSINO	2	2	25	15	7	2	73	56	1	1
086	DERVIO	19	18	139	105	181	112	714	467	35	11
087	DIZZASCO	2	1	39	27	31	17	53	38	6	3
088	DOLZAGO	11	10	95	82	83	46	467	335	10	7
089	DOMASO	10	9	143	98	95	54	274	195	28	8
090	DONGO	10	10	203	160	234	140	895	639	28	13
091	DORIO	2	2	24	19	18	11	115	72	3	1
092	DOSSO DEL LIRO	-	-	86	58	4	2	64	45	51	20
093	DREZZO	1	1	30	21	23	12	285	208	-	-
094	ELLIC	2	2	36	34	32	17	165	111	9	4
095	ERBA	193	182	898	702	1.309	829	3.394	2.459	262	131
096	ESINO LARIO	10	10	136	90	16	8	112	93	43	13
097	EUPILIO	15	15	89	74	105	46	472	344	20	6
098	FAGGETO LARIO	17	16	89	68	61	43	185	147	21	11
099	FALOPPIO	10	9	140	117	108	48	362	568	6	3
100	FENEGRO'	8	8	129	111	136	72	577	369	12	4
101	FIGINO SERENZA	24	21	216	206	140	82	887	637	33	22
102	FINO MORNASCO	61	54	292	258	605	367	1.946	1.274	52	29
103	GALBIATE	33	33	347	300	370	222	1.618	1.196	51	22
104	GARBAGNATE MONASTERO	18	18	56	47	77	28	453	324	2	2
105	GARIATE	16	16	84	73	96	69	434	331	19	10
106	GARZENO	1	1	84	60	18	11	539	362	15	7
107	GERA LARIO	10	10	99	76	51	27	164	125	23	11
108	GERMASINO	2	2	19	16	12	6	86	63	1	-
109	GIRONICO	10	8	71	59	83	50	436	273	11	5
110	GRANDATE	19	17	100	85	254	158	677	463	10	2
111	GRANDOLA ED UNITI	4	4	102	71	40	31	267	193	8	4
112	GRAVEDONA	21	19	236	169	202	105	599	398	45	16
113	GRIANTE	4	3	61	43	42	22	192	138	27	5
114	GUANZATE	17	16	130	110	205	122	883	587	35	16
115	IHBERSAGO	4	4	71	58	87	48	358	246	25	16
116	INTROBIO	13	13	102	78	85	49	215	161	42	14
117	INTROZZO	-	-	13	6	3	2	51	39	-	-
118	INVERIGO	77	71	365	312	475	279	1.742	1.237	85	50
119	LAGLIO	4	3	59	45	74	44	220	165	14	8
120	LAINO	9	8	32	23	32	22	109	95	4	1
121	LAMBRUGO	22	19	104	89	139	81	384	265	12	8
122	LANZO D'INTELVI	8	7	128	101	73	46	362	274	39	8
123	LASNIGO	2	2	37	34	23	11	133	86	6	3
124	LECCO	710	671	2.541	2.085	5.820	3.746	9.516	6.613	679	299
125	LENNO	11	10	131	112	101	59	296	204	49	8
126	LEZZENO	4	3	264	222	81	43	346	259	46	19
127	LIERNA	9	8	103	81	93	61	263	187	34	14
128	LIMIDO COMASCO	10	10	89	64	48	34	439	285	19	9
129	LIPOMO	21	21	124	107	243	148	614	449	31	17
130	LIVO	-	-	56	41	5	3	47	37	22	4
131	LOCATE VARESINO	17	16	137	110	192	107	899	625	19	10
132	LONAGNA	21	19	94	80	235	152	810	579	24	7
133	LONAZZO	26	22	277	226	597	335	1.890	1.151	62	19
134	LONGONE AL SEGRINO	12	10	48	45	77	37	207	146	19	7
135	LOUISAGO	6	4	72	60	164	94	505	315	16	7
136	LURAGO D'ERBA	36	34	145	119	258	154	838	611	27	12
137	LURAGO MARINONE	3	3	91	79	90	53	480	320	10	3
138	LURATE CACCIVIO	66	65	365	321	455	232	2.178	1.375	76	39
139	MAGREGGIO	-	-	33	28	17	7	48	41	17	8
140	MALGRATE	43	38	190	175	399	280	724	523	50	26
141	HANDELLO DEL LARIO	90	85	526	444	780	497	1.960	1.460	117	40
142	MARGNO	5	5	47	31	15	9	84	39	20	5
143	MARIANO COMENSE	159	155	1.226	1.123	857	431	3.437	2.489	195	128
144	MASLIANICO	18	16	110	89	332	225	842	604	22	13
145	MENAGGIO	41	38	239	186	293	184	627	454	84	20
146	MERATE	99	83	496	420	1.105	729	2.529	1.734	165	52
147	MERONE	11	11	87	64	148	84	642	479	5	1
148	MEZZEGRA	5	5	105	96	61	27	188	150	37	15
149	MISSAGLIA	27	25	332	275	285	154	1.636	1.199	86	40
150	HOGGIO	1	1	47	35	11	7	63	47	7	4
151	HOLTENO	12	11	121	107	126	80	665	457	30	15
152	HOLTRASIO	15	13	107	93	167	103	501	391	35	20
153	HORGUZZO	8	8	47	43	60	33	298	222	5	4
154	HONTANO LUCINO	12	11	133	116	248	150	877	575	26	12
155	HONTENEZZO	4	4	57	54	2	-	34	25	26	9
247	HONTEVECCHIA	7	6	122	110	70	38	392	294	19	8
156	HONTICELLO BRIANZA	27	25	160	118	204	113	1.008	726	8	-
157	HONTOPFANC	10	10	58	53	64	33	375	260	11	4
158	HORTERONE	-	-	26	19	-	-	20	13	-	-
159	HOSZATE	23	23	181	157	368	186	1.154	795	31	11
160	HUSSO	1	1	44	35	29	15	290	227	6	3
161	NESSO	1	1	101	83	83	40	330	251	24	6

Segue TAV. 8 — Popolazione residente attiva in condizione professionale per sesso, settore di attività economica e posizione nella professione

A - TOTALE

Codice dei Comuni	C O M U N I	P O S I Z I O N E N E L L A P R O F E S S I O N E									
		Imprenditori e liberi professionisti		Lavoratori in proprio		Dirigenti e impiegati		Lavoratori dipendenti		Coadiuvanti	
		MF	M	MF	M	MF	M	MF	M	MF	M
162	NIBIONNO	16	15	128	110	120	63	763	520	55	30
163	NOVEDRATE	7	7	100	90	66	39	527	362	17	12
164	OGGIONE	68	64	376	325	575	313	1.525	1.084	87	32
165	OLGIATE COMASCO	56	50	409	345	741	451	2.415	1.548	94	35
166	OLGIATE MCLGRNA	26	24	222	197	285	171	1.065	783	40	15
167	OLGINATE	27	26	244	209	286	165	1.335	976	53	24
168	OLIVETO LARIO	9	8	64	51	47	29	228	178	18	8
169	OLTROVA DI SAN NANETTE	6	6	60	53	108	61	431	269	12	5
170	ORSENIKO	8	8	51	46	41	28	374	267	11	6
171	OSNAGO	19	19	147	126	312	179	914	637	26	13
172	OSSUCCIO	8	8	137	107	53	28	156	106	6	2
173	PADERNO D'ADDA	15	12	101	81	200	124	644	435	23	10
174	PAGNONA	1	1	12	11	15	5	165	140	4	2
175	PARE'	6	6	52	47	100	63	289	199	24	13
176	PARLASCO	2	1	18	14	3	1	60	42	4	1
177	PASTURO	9	9	163	127	33	14	260	198	69	30
178	PEGLIO	-	-	50	33	2	2	48	39	17	5
179	PELLIO INTELVI	3	2	89	64	32	18	124	97	33	8
180	PEREGO	4	4	88	78	40	21	274	183	6	4
181	PERLEDO	10	10	60	49	49	23	201	143	8	1
182	PESCAIE	6	5	78	72	103	65	322	242	20	10
183	PIANELLO DEL LARIO	7	7	81	58	58	34	254	183	3	2
184	PIGRA	1	1	20	15	19	15	109	93	-	-
185	PLESIO	3	3	59	48	38	20	192	139	5	1
186	POGNANA LARIO	4	3	61	48	36	19	212	162	3	1
187	POBNA	-	-	38	26	11	8	85	66	-	-
188	PONTE LAMBRO	23	22	130	101	307	172	812	543	22	10
189	PORLEZZA	18	17	195	154	195	110	769	533	55	21
190	PRENANA	14	13	257	212	48	32	319	229	87	54
191	PRINALUNA	8	8	150	121	49	34	405	296	44	12
192	PROSERPIO	4	4	44	40	25	14	137	90	7	6
193	PUSIANO	3	3	57	45	66	35	220	161	1	-
194	RAMPONIO VERNA	1	1	47	29	16	9	108	68	9	4
195	REZZAGO	-	-	32	28	20	10	65	45	5	1
196	ROBBIATE	17	14	141	119	203	141	814	575	31	14
197	RODERO	2	2	37	33	34	20	288	206	13	8
198	ROGENO	10	10	153	131	103	58	599	400	26	15
199	RONAGO	7	7	46	33	113	80	361	235	19	14
200	ROVAGNATE	12	12	110	95	92	51	509	379	9	3
201	ROVELLASCA	50	46	293	263	384	211	1.196	843	93	43
202	ROVELLO POBRO	31	31	405	357	266	134	1.127	777	58	33
203	SALA COMACINA	3	3	59	46	25	15	121	89	35	7
204	SAN BARTOLOMEO VAL CAVARGNA	-	-	184	45	33	13	341	281	1	-
205	SAN FEDELE INTELVI	9	8	164	136	77	49	258	177	102	28
206	SAN FERMO DELLA BATTAGLIA	17	17	124	105	240	157	750	512	29	15
207	SAN NAZZARO VAL CAVARGNA	-	-	127	53	18	12	170	115	-	-
208	SANT'ABONDIO	6	5	36	24	45	30	231	182	8	3
209	SANTA MARIA HOE'	19	15	72	61	56	26	391	266	12	9
210	SANTA MARIA REZZONICO	-	-	103	69	48	26	325	258	16	6
211	SCHIGNANO	6	6	93	61	60	30	224	181	23	9
212	SENNA COMASCO	4	4	49	41	58	32	267	198	7	5
213	SIBONE	13	12	91	77	65	28	410	290	27	16
214	SIRTORI	25	25	89	76	72	42	415	312	20	12
215	SOLBIATE	3	3	67	50	98	54	460	296	9	2
216	SORICO	4	4	155	114	22	9	321	237	60	26
217	SORIANO	-	-	73	59	22	14	109	71	7	2
218	STAZZONA	-	-	57	48	3	2	182	125	24	15
219	SUEGLIO	-	-	24	7	5	3	56	47	1	-
220	SUELLO	3	3	50	40	28	17	383	281	11	5
221	TACENO	5	5	39	26	20	14	91	62	6	1
222	TAVERNEBIO	27	26	226	198	312	191	1.064	752	60	32
223	TORNO	13	11	73	58	96	62	236	166	14	8
224	TREHENICO	-	-	34	19	9	7	102	90	1	1
225	TREMEZZO	5	5	128	111	90	48	293	213	57	24
226	TREZZONE	1	1	50	36	3	1	10	9	30	15
227	TURATE	37	36	272	222	427	228	1.860	1.322	45	25
228	UGGIATE-TREVANO	14	11	156	135	211	120	775	542	21	10
229	VALBRONA	13	12	166	138	76	39	455	328	39	22
230	VALGREGENTINO	14	14	92	80	93	52	661	509	18	5
231	VALHADDERA	53	47	400	355	511	300	2.255	1.648	82	44
232	VALMOREA	13	13	88	77	76	48	557	374	19	6
233	VAL REZZO	-	-	37	31	17	17	88	65	8	2
234	VALSOLDA	20	20	100	87	166	114	628	481	35	12
235	VARENNA	5	5	64	52	52	30	157	121	20	9
236	VELESO	-	-	45	39	9	5	65	49	13	2
237	VENDROGNO	2	2	34	20	18	13	88	68	20	7
238	VENIANO	4	3	89	75	77	39	429	276	4	4
239	VERCANA	-	-	96	84	15	9	151	115	5	2
240	VERDERIO INFERIORE	4	4	60	53	54	34	392	278	7	2
241	VERDERIO SUPERIORE	2	1	48	44	48	28	277	200	11	2
242	VERTEMATE CON MINOPRIO	12	12	94	70	156	102	749	467	36	8

Segue TAV. 8 — Popolazione residente attiva in condizione professionale per sesso, settore di attività economica e posizione nella professione

A - TOTALE

Codice dei Comuni	C O M U N I	P O S I Z I O N E N E L L A P R O F E S S I O N E									
		Imprenditori e liberi professionisti		Lavoratori in proprio		Dirigenti e impiegati		Lavoratori dipendenti		Coadiuvanti	
		MF	M	MF	M	MF	M	MF	M	MF	M
243	VESTRENO	1	1	20	17	8	7	91	76	2	-
244	VIGANO'	2	2	44	39	54	29	356	263	15	4
245	VILLA GUARDIA	50	48	284	249	472	279	1.367	858	55	22
246	ZELBIO	3	3	37	26	17	10	37	30	8	5
	TOTALE PROVINCIA	6.067	5.639	41.192	34.275	55.715	33.725	166.961	117.072	9.227	4.090

Segue TAV. 8 — Popolazione residente attiva in condizione professionale per sesso, settore di attività economica e posizione nella professione

B — AGRICOLTURA, FORESTE, CACCIA E PESCA

Codice dei Comuni	C O M U N I	P O S I Z I O N E N E L L A P R O F E S S I O N E									
		Imprenditori e liberi professionisti		Lavoratori in proprio		Dirigenti e impiegati		Lavoratori dipendenti		Coadiuvanti	
		MF	M	MF	M	MF	M	MF	M	MF	M
001	ABBADIA LARIANA	-	-	33	32	-	-	5	5	6	3
002	AIRUNO	-	-	25	24	1	-	5	5	2	2
003	ALBAVILLA	-	-	22	22	1	1	9	9	-	-
004	ALBESE CON CASSANO	-	-	38	37	1	1	3	2	3	3
005	ALBIOLO	3	3	4	4	2	2	4	3	1	-
006	ALSERIO	1	1	5	5	2	1	3	3	-	-
007	ALZATE BRIANZA	-	-	35	32	3	3	6	6	-	-
008	ANNONE DI BRIANZA	-	-	23	23	-	-	1	1	-	-
009	ANZANO DEL PARCO	-	-	8	8	-	-	16	16	-	-
010	APPIANO GENTILE	-	-	67	67	2	2	9	8	6	5
011	AREGNO	-	-	5	4	1	1	-	-	-	-
012	AROSIO	-	-	10	10	-	-	5	5	6	5
013	ASSO	4	4	24	17	-	-	2	2	7	3
014	BALLABIO	-	-	34	31	-	-	1	1	5	3
015	BARNI	-	-	4	4	-	-	1	1	1	1
016	BARZAGO	-	-	17	17	-	-	5	4	-	-
017	BARZANO'	-	-	11	11	2	1	9	9	-	-
018	BARZIO	-	-	27	23	1	1	3	3	17	7
019	BELLAGIO	-	-	97	92	1	1	12	11	16	11
020	BELLANO	-	-	32	29	3	1	13	8	4	2
021	BENE LARIO	-	-	12	9	-	-	1	1	-	-
022	BEREGAZZO CON FIGLIARO	-	-	9	9	-	-	4	4	1	-
023	BINAGO	-	-	29	26	1	1	7	6	1	-
024	BIZZARONE	-	-	12	11	-	-	2	2	4	2
025	BLESSAGNO	-	-	4	3	-	-	2	1	1	1
026	BLEVIC	1	1	1	1	2	1	2	2	-	-
027	BOSISIO PARINI	-	-	11	11	-	-	2	2	-	-
028	BREGNANO	-	-	12	12	1	-	1	1	-	-
029	BRENNA	-	-	27	25	-	-	5	5	3	1
030	BRIENNO	-	-	6	6	-	-	-	-	-	-
031	BRIVIO	-	-	35	35	1	1	4	4	-	-
032	BRUNATE	-	-	2	2	-	-	-	-	-	-
033	BULCIAGO	-	-	9	9	-	-	2	2	-	-
034	BULGAROGRASSO	1	-	13	12	1	1	4	4	4	2
035	CABIAATE	-	-	14	14	-	-	-	-	-	-
036	CADOBAGO	-	-	14	14	1	1	12	12	1	1
037	CAGLIO	-	-	23	21	-	-	-	-	2	-
038	CAGNO	-	-	11	11	-	-	2	1	-	-
039	CALCO	-	-	26	26	3	-	13	5	4	4
040	CAMPIONE D'ITALIA	-	-	2	2	-	-	-	-	-	-
041	CANTU'	-	-	93	87	5	4	22	21	12	7
042	CANZO	-	-	12	12	-	-	1	1	1	1
043	CAPIAGO INTIMIANO	-	-	17	16	1	1	4	4	3	3
044	CARATE URIC	-	-	7	7	-	-	10	10	-	-
045	CARBONATE	-	-	15	15	-	-	3	3	1	-
046	CARIMATE	-	-	3	2	3	1	16	16	-	-
047	CARLAZZO	-	-	90	53	-	-	12	6	16	6
048	CARUGO	1	1	22	22	3	-	15	12	-	-
049	CASARGO	-	-	54	22	-	-	2	2	-	-
050	CASASCO D'INTELVI	-	-	28	20	-	-	-	-	21	4
051	CASATENOVO	-	-	66	59	1	1	18	13	4	4
052	CASLINO D'ERBA	-	-	5	4	-	-	-	-	4	4
053	CASNATE CON BERNATE	1	-	15	15	-	-	3	3	-	-
054	CASSAGO BRIANZA	-	-	17	15	2	2	2	2	-	-
055	CASSINA RIZZARDI	1	1	11	11	3	2	23	20	1	1
056	CASSINA VALSASSINA	-	-	15	14	-	-	1	1	11	7
057	CASTELLO DI BRIANZA	-	-	19	18	-	-	7	7	1	1
058	CASTELNARTE	-	-	7	7	-	-	-	-	-	-
059	CASTELNUOVO BOZZENTE	-	-	16	16	-	-	7	7	2	2
060	CASTIGLIONE D'INTELVI	-	-	23	17	-	-	2	2	4	1
061	CAVALLASCA	-	-	15	15	-	-	1	1	-	-
062	CAVARGNA	-	-	97	50	-	-	1	1	3	-
063	CEBANO D'INTELVI	-	-	24	19	-	-	1	1	-	-
064	CERENATE	-	-	33	31	3	1	25	25	2	2
065	CENNOBBIO	-	-	10	9	3	3	8	7	1	1
066	CERNUSCO LOMBARDO	1	-	31	30	1	1	5	5	2	2
067	CESANA BRIANZA	-	-	12	10	-	-	1	1	3	2
068	CIRIMIDO	-	-	10	10	2	1	4	4	-	-
069	CIVATE	-	-	11	10	-	-	1	1	1	1
070	CIVENNA	-	-	14	10	-	-	3	3	1	-
071	CLAINC CON OSTENO	-	-	9	8	-	-	2	2	1	1
072	COLICO	-	-	128	99	-	-	19	19	10	1
073	COLLE BRIANZA	-	-	62	58	-	-	2	2	-	-
074	COLOMNO	2	2	47	35	-	-	4	4	-	-
075	CONO	3	2	108	95	64	51	56	47	10	6
076	CONSIGLIO DI RUHO	1	1	69	43	-	-	4	4	12	1
077	CORRICO	-	-	25	17	-	-	1	1	11	6
078	CORTENOVA	-	-	14	9	-	-	2	2	-	-
079	COSTA MASNAGA	-	-	24	24	1	1	4	4	-	-
080	CRANDOLA VALSASSINA	-	-	28	17	-	-	-	-	-	-
081	CREMELLA	-	-	6	6	-	-	5	5	1	-

Segue TAV. 8 — Popolazione residente attiva in condizione professionale per sesso, settore di attività economica e posizione nella professione

B - AGRICOLTURA, FORESTE, CACCIA E PESCA

Codice dei Comuni	C O M U N I	P O S I Z I O N E N E L L A P R O F E S S I O N E									
		Imprenditori e liberi professionisti		Lavoratori in proprio		Dirigenti e impiegati		Lavoratori dipendenti		Coadiuvanti	
		MF	M	MF	M	MF	M	MF	M	MF	M
082	CREMENO	1	1	22	18	1	-	4	3	-	-
083	CREMA	-	-	34	32	-	-	1	1	-	-
084	CUCCIAGO	-	-	10	10	3	3	21	21	1	-
085	CUSINO	-	-	8	3	-	-	1	-	-	-
086	DERVIO	-	-	11	9	-	-	1	-	-	-
087	DIZZASCO	-	-	15	10	-	-	1	1	1	-
088	DOLZAGO	-	-	18	18	-	-	2	1	-	-
089	DOMASO	-	-	65	48	-	-	1	1	-	-
090	DONGO	-	-	55	49	-	-	2	2	3	1
091	DCRIO	-	-	6	5	-	-	-	-	-	-
092	DOSSO DEL LIRO	-	-	74	50	-	-	-	-	47	17
093	DREZZO	-	-	6	6	1	1	4	4	-	-
094	ELIO	-	-	19	19	1	-	1	1	2	2
095	EREA	1	1	81	78	5	4	14	14	6	3
096	ESINO LABIO	-	-	76	44	-	-	2	2	25	6
097	EUPILIO	-	-	9	8	-	-	11	11	2	2
098	FAGGETO LARIO	-	-	31	21	1	1	-	-	4	2
099	FALOPPIO	-	-	42	35	1	-	4	3	-	-
100	FENEGRO'	-	-	23	23	-	-	3	2	-	-
101	FIGINO SERENZA	-	-	6	6	1	1	8	7	1	1
102	FINO MORNASCO	3	3	28	26	8	4	33	32	1	-
103	GALEIATE	-	-	67	67	-	-	3	3	4	2
104	GARBAGNATE MONASTERO	-	-	15	15	-	-	7	7	-	-
105	GARLATE	-	-	11	11	-	-	-	-	2	1
106	GARZENO	-	-	49	35	1	-	3	2	8	5
107	GERA LARIO	-	-	45	33	2	2	-	-	7	3
108	GERMASINO	-	-	15	13	-	-	-	-	-	-
109	GIRONICO	-	-	20	19	-	-	6	6	1	1
110	GRANDATE	1	1	13	11	-	-	7	6	1	1
111	GRANDOLA ED UNITI	-	-	54	35	-	-	6	6	-	-
112	GRAVEDONA	-	-	62	48	1	-	1	1	2	1
113	GRIANTE	-	-	16	13	-	-	28	28	3	-
114	GUANZATE	-	-	16	16	1	-	7	7	1	-
115	IMBERSAGO	-	-	9	9	1	1	15	15	5	5
116	INTROBIO	-	-	12	11	1	1	4	4	8	3
117	INTROZZO	-	-	7	2	-	-	-	-	-	-
118	INVERIGO	-	-	54	49	-	-	15	15	1	1
119	LAGLIO	-	-	6	6	-	-	2	2	-	-
120	LAINO	-	-	14	11	1	1	-	-	-	-
121	LANBRUGO	-	-	5	5	1	1	2	2	1	1
122	LANZO D'INTELVI	-	-	31	24	-	-	7	7	13	3
123	LASNIGO	-	-	6	6	-	-	-	-	-	-
124	LECCO	-	-	74	70	3	3	6	6	4	4
125	LENNO	-	-	44	39	-	-	2	2	12	4
126	LEZZENO	-	-	74	65	-	-	4	4	4	1
127	LIERNA	-	-	23	14	-	-	1	1	2	1
128	LIMIDO COMASCO	-	-	26	23	-	-	-	-	1	1
129	LIPOHO	-	-	8	8	-	-	1	1	1	-
130	LIVO	-	-	50	35	-	-	-	-	22	4
131	LOCATE VABESINO	-	-	15	12	-	-	8	6	1	-
132	LONAGNA	-	-	2	2	1	1	4	3	-	-
133	LOMAZZO	-	-	24	24	-	-	15	13	4	-
134	LONGONE AL SEGRINO	-	-	-	-	-	-	1	1	-	-
135	LUISAGO	-	-	5	4	-	-	1	1	1	-
136	LURAGO D'ERBA	-	-	12	11	1	1	2	2	-	-
137	LURAGO MARINONE	-	-	18	17	1	1	-	-	-	-
138	LURATE CACCIVIO	-	-	20	19	1	1	8	8	1	1
139	MAGREGLIO	-	-	2	2	-	-	4	4	-	-
140	MALGRATE	-	-	3	3	2	2	3	3	2	2
141	MANDELLO DEL LARIO	-	-	47	44	1	1	-	-	1	1
142	MARGNO	-	-	11	4	-	-	2	2	8	-
143	MARIANO COMENSE	1	1	53	52	3	-	43	43	4	3
144	MASLIANICO	-	-	1	1	-	-	-	-	-	-
145	MENAGGIO	-	-	26	20	-	-	7	7	1	1
146	MERATE	2	2	69	69	3	3	25	24	2	2
147	MERCNE	-	-	7	7	2	2	-	-	-	-
148	MEZZEGRA	-	-	39	39	-	-	13	13	18	9
149	MISSAGLIA	-	-	87	81	1	-	9	9	20	9
150	MOGGIO	-	-	12	10	-	-	-	-	2	1
151	MOLTENO	-	-	17	17	1	1	2	2	3	3
152	MOLTRASTO	-	-	14	14	1	1	14	14	3	3
153	MONGUZZO	-	-	8	8	-	-	-	-	-	-
154	MONTANO LUCINO	-	-	18	16	2	2	8	8	4	2
155	MONTENEZZO	-	-	48	46	-	-	-	-	25	9
247	MONTEVECCHIA	-	-	73	73	-	-	9	9	5	4
156	MONTICELLO BRIANZA	-	-	11	11	-	-	25	25	-	-
157	MONTORFANCO	1	1	8	8	-	-	3	3	-	-
158	MORTERONE	-	-	23	18	-	-	1	1	-	-
159	MOZZATE	1	1	18	17	2	-	6	6	-	-
160	MUSSO	-	-	7	6	-	-	1	1	2	1
161	NESSO	-	-	20	16	1	1	6	6	6	2

Segue TAV. 8 — Popolazione residente attiva in condizione professionale per sesso, settore di attività economica e posizione nella professione

B - AGRICOLTURA, FORESTE, CACCIA E PESCA

Codice dei Comuni	C O M U N I	P O S I Z I O N E N E L L A P R O F E S S I O N E											
		Imprenditori e liberi professionisti		Lavoratori in proprio		Dirigenti e impiegati		Lavoratori dipendenti		Coadiuvanti			
		MF	M	MF	M	MF	M	MF	M	MF	M		
162	NIBIONNO	-	-	8	8	-	-	-	-	-	-	2	1
163	NOVEDRATE	-	-	6	6	1	1	6	5	-	-	-	-
164	OGGIONO	-	-	41	40	2	1	2	2	1	1	-	-
165	OLGIATE COMASCO	-	-	47	45	1	1	9	9	5	2	-	-
166	OLGIATE MOLGOBA	1	1	44	44	3	1	10	3	5	5	-	-
167	OLGINATE	-	-	21	20	-	-	3	3	4	4	-	-
168	OLIVETO LARIO	-	-	19	18	-	-	-	-	-	-	-	-
169	OLTROVA DI SAN MANETTE	-	-	13	13	1	1	-	-	-	-	-	-
170	ORSENIGO	-	-	17	17	-	-	-	-	-	-	3	2
171	OSNAGO	-	-	21	21	-	-	8	8	1	1	-	-
172	OSSUCCIO	-	-	80	56	1	1	7	7	3	1	-	-
173	PADERNO D'ADDA	-	-	17	17	-	-	4	4	3	3	-	-
174	PAGNONA	-	-	1	1	-	-	1	1	2	1	-	-
175	PARE'	-	-	13	13	2	2	-	-	4	3	-	-
176	PARLASCO	-	-	10	7	-	-	1	-	2	1	-	-
177	PASTURO	-	-	94	82	-	-	4	4	45	17	-	-
178	PEGLIO	-	-	42	28	-	-	-	-	17	5	-	-
179	PELLIO INTELVI	-	-	38	25	-	-	2	2	20	5	-	-
180	PEREGO	-	-	24	24	1	1	2	2	1	1	-	-
181	PERLEDO	-	-	6	5	-	-	5	5	-	-	-	-
182	PESCATE	-	-	2	2	-	-	-	-	-	-	-	-
183	PIANELLO DEL LARIO	-	-	26	25	-	-	-	-	-	-	-	-
184	PIGRA	-	-	2	-	-	-	-	-	-	-	-	-
185	PIESIO	-	-	29	27	-	-	-	-	-	-	-	-
186	POGNANA LARIO	-	-	-	-	-	-	1	1	-	-	-	-
187	PONNA	-	-	18	14	-	-	-	-	-	-	-	-
188	PONTE LAMBRO	-	-	6	6	-	-	3	3	-	-	-	-
189	PORLEZZA	-	-	43	37	1	1	8	7	5	1	-	-
190	PREMANA	-	-	43	9	-	-	-	-	2	-	-	-
191	PRIMALUNA	-	-	53	42	-	-	3	3	24	4	-	-
192	PROSERPIO	-	-	6	6	-	-	1	1	2	2	-	-
193	PUSIANO	-	-	9	9	-	-	-	-	-	-	-	-
194	RAMPONIO VERNIA	-	-	21	8	-	-	2	2	5	3	-	-
195	REZZAGO	-	-	4	4	-	-	-	-	-	-	-	-
196	ROBBIA'VE	-	-	15	15	1	1	1	1	-	-	-	-
197	RODERO	-	-	8	8	-	-	-	-	3	2	-	-
198	ROGENO	-	-	37	36	1	1	2	2	-	-	-	-
199	RONAGO	-	-	19	15	-	-	3	3	8	7	-	-
200	ROVAGNATE	-	-	35	35	1	1	1	1	-	-	-	-
201	ROVELLASCA	-	-	21	21	1	1	6	6	1	-	-	-
202	ROVELLO POBRO	-	-	76	51	2	2	2	2	8	1	-	-
203	SALA COMACINA	-	-	22	20	-	-	3	3	1	-	-	-
204	SAN BARTOLOMEO VAL CAVARGNA	-	-	138	14	-	-	3	3	-	-	-	-
205	SAN FEDELE INTELVI	-	-	52	45	1	1	-	-	50	15	-	-
206	SAN FERMO DELLA BATTAGLIA	-	-	19	18	-	-	10	10	4	3	-	-
207	SAN NAZZARO VAL CAVARGNA	-	-	104	39	-	-	-	-	-	-	-	-
208	SANT'ABBONDIO	-	-	3	1	-	-	4	4	-	-	-	-
209	SANTA MARIA HOE'	-	-	8	8	-	-	1	1	-	-	-	-
210	SANTA MARIA REZZONICO	-	-	36	21	-	-	4	4	2	-	-	-
211	SCHIGNANO	-	-	31	19	-	-	-	-	9	4	-	-
212	SENNA COMASCO	-	-	12	12	1	1	3	3	3	1	-	-
213	SIRONE	-	-	24	24	-	-	-	-	4	4	-	-
214	SIRTORI	-	-	14	13	-	-	2	2	-	-	-	-
215	SOLBIATE	-	-	9	7	2	2	-	-	-	-	-	-
216	SORICO	-	-	113	80	-	-	1	-	44	21	-	-
217	SORNANO	-	-	9	9	-	-	2	2	-	-	-	-
218	STAZZONA	-	-	40	33	-	-	-	-	23	15	-	-
219	SUEGLIO	-	-	11	-	-	-	1	1	-	-	-	-
220	SUELLO	-	-	9	8	-	-	-	-	1	1	-	-
221	TACENO	-	-	13	9	-	-	-	-	-	-	-	-
222	TAVERNERIO	-	-	26	21	-	-	4	4	6	4	-	-
223	TORNO	-	-	3	3	-	-	-	-	-	-	-	-
224	TREMENICO	-	-	15	4	-	-	1	1	-	-	-	-
225	TRENEZZO	-	-	42	39	-	-	20	20	16	11	-	-
226	TREZZONE	-	-	44	33	-	-	-	-	30	15	-	-
227	TURATE	-	-	38	35	-	-	3	3	5	3	-	-
228	UGGIATE-TREVANO	2	2	42	40	1	1	7	6	4	2	-	-
229	VALBRONA	-	-	16	14	-	-	1	1	-	-	-	-
230	VALGREGHENTINO	-	-	27	27	-	-	-	-	-	-	-	-
231	VALMADRERA	-	-	12	11	1	1	2	2	-	-	-	-
232	VALMOREA	-	-	9	9	-	-	-	-	-	-	-	-
233	VAL BEZZO	-	-	33	29	-	-	4	4	7	2	-	-
234	VALSOLDA	-	-	27	26	1	1	4	4	6	4	-	-
235	VARENNA	-	-	10	9	-	-	1	1	-	-	-	-
236	VELESC	-	-	16	12	-	-	-	-	4	1	-	-
237	VENDROGNO	-	-	21	11	-	-	2	2	11	4	-	-
238	VENIANO	-	-	38	36	-	-	8	7	-	-	-	-
239	VERCANA	-	-	83	71	-	-	-	-	3	2	-	-
240	VERDERIO INFERIORE	-	-	25	24	-	-	2	2	-	-	-	-
241	VERDERIO SUPERIORE	-	-	12	12	-	-	3	3	1	-	-	-
242	VERTEMATE CON MINOPRIO	-	-	12	8	-	-	9	9	6	4	-	-

Segue TAV. 8 — *Popolazione residente attiva in condizione professionale per sesso, settore di attività economica e posizione nella professione*

B - AGRICOLTURA, FORESTE, CACCIA E PESCA

Codice dei Comuni	C O M U N I	P O S I Z I O N E N E L L A P R O F E S S I O N E									
		Imprenditori e liberi professionisti		Lavoratori in proprio		Dirigenti e impiegati		Lavoratori dipendenti		Coadiuvanti	
		MF	M	MF	M	MF	M	MF	M	MF	M
243	VESTRENO	-	-	3	2	-	-	-	-	-	-
244	VIGANO'	-	-	5	5	-	-	3	2	-	-
245	VILLA GUARDIA	1	1	27	24	2	2	7	7	5	4
246	ZELBIO	-	-	15	11	-	-	2	2	-	-
	TOTALE PROVINCIA	35	31	6.591	5.436	207	154	1.147	1.068	973	442

Segue TAV. 8 — Popolazione residente attiva in condizione professionale per sesso, settore di attività economica e posizione nella professione

C - INDUSTRIE

Codice dei Comuni	C O M U N I	P O S I Z I O N E N E L L A P R O F E S S I O N E									
		Imprenditori e liberi professionisti		Lavoratori in proprio		Dirigenti e impiegati		Lavoratori dipendenti		Coadiuvanti	
		MF	M	MF	M	MF	M	MF	M	MF	M
001	ABBADIA LARIANA	13	12	46	43	86	64	607	405	17	14
002	AIRUNO	5	5	39	38	67	48	496	356	11	9
003	ALBAVILLA	14	14	99	95	129	74	944	683	16	10
004	ALBESE CON CASSANO	5	4	99	93	105	55	698	464	16	11
005	ALBIOLO	4	3	37	35	69	55	511	329	8	6
006	ALSERIO	1	1	9	9	11	6	210	138	-	-
007	ALZATE BRIANZA	6	6	70	66	46	25	732	517	10	10
008	ANNONE DI BRIANZA	6	6	24	22	38	16	368	264	-	-
009	ANZANO DEL FARCO	2	2	30	28	40	21	278	202	1	-
010	APPIANO GENTILE	15	15	110	103	197	132	1.211	737	6	6
011	AREGNO	4	4	17	17	8	6	35	26	3	1
012	ARCSIO	33	31	154	152	80	45	787	575	28	21
013	ASSO	9	9	76	64	103	64	508	345	11	2
014	BALLABIO	6	6	49	44	25	15	236	191	11	10
015	BARNI	1	1	11	11	6	5	83	61	-	-
016	BARZAGO	9	8	49	44	38	25	563	366	6	3
017	BARZANO'	16	15	68	62	141	92	687	480	17	13
018	BARZIO	5	5	45	41	15	10	137	120	14	10
019	BELLAGIO	15	14	99	93	36	25	227	196	20	10
020	BELLANO	5	5	68	65	99	67	649	461	2	2
021	BENE LARIO	-	-	3	3	4	3	79	65	1	1
022	BEREGAZZO CON FIGLIARO	3	3	23	21	57	34	484	286	3	2
023	BINAGO	9	9	62	59	99	66	846	538	7	5
024	BIZZARONE	1	1	12	10	8	6	288	187	-	-
025	BLESSAGNO	-	-	5	4	1	1	25	23	-	-
026	BLEVIO	2	2	25	23	30	20	280	199	4	4
027	BOSISIO PARINI	20	18	57	56	63	37	608	422	8	8
028	BREGHANO	16	16	49	48	78	41	869	560	3	2
029	BRENNA	5	5	70	68	20	6	297	212	18	14
030	BRIENNO	-	-	10	9	5	4	78	60	1	1
031	BRIVIO	11	11	87	84	87	41	723	541	7	4
032	BRONATE	5	5	31	27	59	44	176	150	-	-
033	BULCIAGO	26	24	68	67	94	62	610	416	18	9
034	BULGAROGHASSO	14	14	39	36	85	64	616	354	8	4
035	CABIATE	36	34	616	606	213	35	781	561	146	134
036	CADORAGO	26	25	66	60	185	163	1.178	778	9	7
037	CAGLIO	1	1	16	15	5	5	72	45	1	1
038	CAGNO	3	3	24	19	48	27	335	224	2	1
039	CALCO	8	8	66	63	78	49	514	368	9	8
040	CAMPIONE D'ITALIA	14	13	26	22	19	15	75	52	3	-
041	CANTU'	173	166	1.778	1.740	812	474	5.760	4.226	206	170
042	CANZO	35	35	129	124	98	57	703	533	28	18
043	CAPIAGO INTIMIANO	28	27	104	101	108	62	680	500	18	17
044	CARATE ORIO	5	5	41	41	32	23	199	156	5	4
045	CARBONATE	5	5	39	35	54	33	433	308	2	2
046	CARINATE	18	18	95	93	86	66	423	330	17	14
047	CARLAZZO	1	1	48	47	17	7	438	315	5	5
048	CABUGO	65	64	232	229	127	58	992	703	37	29
049	CASARGO	1	1	43	42	5	2	106	88	3	2
050	CASASCO D'INTELVI	1	1	17	17	2	2	34	30	2	2
051	CASATENOVO	28	27	81	77	404	258	1.913	1.428	25	16
052	CASLINO D'ERBA	10	10	60	58	33	16	278	206	8	6
053	CASNATE CON BERNATE	6	6	42	39	79	45	568	344	11	3
054	CASSAGO BRIANZA	17	16	89	86	115	59	838	570	18	10
055	CASSINA RIZZARDI	7	7	30	29	45	25	419	257	5	4
056	CASSINA VALSASSINA	-	-	12	12	4	3	54	50	1	1
057	CASTELLO DI BRIANZA	3	1	37	34	35	20	412	313	12	11
058	CASTELMARTE	1	1	13	13	15	9	137	93	2	2
059	CASTELNUOVO BOZZENTE	1	1	11	7	27	17	125	73	-	-
060	CASTIGLIONE D'INTELVI	-	-	25	25	4	3	64	50	1	1
061	CAVALLASCA	9	8	19	16	67	44	438	296	1	1
062	CAVARGNA	-	-	10	10	1	1	101	92	1	1
063	CERANO D'INTELVI	2	2	21	20	2	2	65	45	3	-
064	CERENATE	47	45	160	158	241	139	1.595	1.029	26	18
065	CEBNOBBIO	29	29	126	117	404	288	1.217	902	13	7
066	CERNUSCO LOMBARDONE	6	5	35	29	169	119	558	399	5	4
067	CESANA BRIANZA	4	4	45	45	26	20	450	337	-	-
068	CIRIMIDO	6	6	18	17	50	28	475	270	-	-
069	CIVATE	20	20	56	55	136	74	787	570	5	4
070	CIVENNA	6	6	20	18	19	10	74	64	1	-
071	CLAINO CON OSTENO	-	-	17	17	3	1	126	111	1	1
072	COLICO	16	16	78	75	87	61	794	629	10	7
073	COLLE BRIANZA	5	5	9	9	9	2	250	189	1	1
074	COLOMNO	1	1	13	12	11	7	122	82	-	-
075	COMO	392	372	1.462	1.304	4.223	2.951	10.073	7.150	201	115
076	CONSIGLIO DI RUHO	1	1	27	25	15	6	264	212	3	1
077	COBRIDO	-	-	4	4	4	3	142	107	-	-
078	CORTENOVA	10	10	50	49	11	7	287	200	9	3
079	COSTA MASNAGA	35	35	83	79	103	67	951	651	12	9
080	CRANDOLA VALSASSINA	1	1	5	5	1	1	48	41	1	1
081	CREMELLA	4	4	31	25	42	29	324	221	5	4

Segue TAV. 8 — Popolazione residente attiva in condizione professionale per sesso, settore di attività economica e posizione nella professione

C - INDUSTRIE

Codice dei Comuni	C O M U N I	P O S I Z I O N E N E L L A P R O F E S S I O N E									
		Imprenditori e liberi professionisti		Lavoratori in proprio		Dirigenti e impiegati		Lavoratori dipendenti		Coadiuvanti	
		MF	M	MF	M	MF	M	MF	M	MF	M
082	CREMENO	1	1	17	17	9	7	85	74	1	1
083	CREMA	-	-	20	17	14	12	206	139	1	1
084	CUCCIAGO	5	5	66	65	43	25	538	356	13	13
085	CUSINO	2	2	6	5	4	-	66	54	1	1
086	DERVIO	9	8	60	51	95	71	663	434	7	5
087	DIZZASCO	1	1	13	11	6	3	44	31	1	1
088	DOLZAGO	9	8	38	35	56	34	438	311	3	3
089	DONASO	3	3	21	21	33	25	231	169	2	2
090	DONGO	5	5	51	49	138	107	798	579	5	3
091	DORIO	2	2	10	8	8	6	107	68	-	-
092	DOSSO DEL LIRO	-	-	6	4	-	-	56	44	-	-
093	DREZZO	-	-	7	5	12	4	218	149	-	-
094	ELLO	1	1	7	7	21	13	144	96	3	1
095	ERBA	111	104	314	301	600	435	2.685	2.030	73	53
096	ESINO LARIO	5	5	23	23	6	4	95	80	2	2
097	EUPILIO	9	9	38	36	52	24	358	285	2	-
098	FAGGETTO LARIO	8	8	20	20	17	12	140	112	4	4
099	FALOPPIO	8	7	43	40	53	26	746	477	2	1
100	FENEGRÒ	5	5	46	40	105	59	514	318	3	1
101	FIGINO SERENZA	18	17	158	158	91	59	821	593	17	16
102	FINO MORNASCO	28	28	148	140	339	226	1.653	1.078	18	15
103	GALBIATE	24	24	155	140	160	100	1.414	1.070	16	12
104	GARBAGNATE MONASTERO	17	17	17	17	52	19	421	299	-	-
105	GARLATE	8	8	33	32	42	33	383	294	3	2
106	GARZENO	1	1	14	12	7	2	458	324	2	1
107	GERA LARIO	7	7	27	24	19	14	129	104	2	1
108	GERMASINO	-	-	1	1	7	4	82	61	-	-
109	GIROMICO	8	6	24	22	44	25	354	204	-	-
110	GRANDATE	11	10	44	41	148	88	556	375	5	1
111	GRANDOLA ED UNITI	3	3	18	18	14	10	200	143	1	1
112	GRAVEDONA	6	6	60	51	67	67	462	341	2	1
113	GRIANTE	-	-	13	11	13	7	71	48	4	3
114	GUANZATE	9	9	38	33	134	85	794	514	6	3
115	IMBERSAGO	2	2	34	33	55	30	293	195	7	6
116	INTROBIO	6	6	35	33	36	26	174	138	5	5
117	INTROZZO	-	-	3	3	1	1	47	35	-	-
118	INVERIGO	51	48	163	155	271	165	1.548	1.095	38	33
119	LAGLIO	3	3	25	22	23	14	171	123	3	2
120	LAINO	4	4	7	7	15	13	93	86	-	-
121	LAMBRUGO	11	9	56	50	67	38	344	234	5	4
122	LANZO D'INTELVI	1	1	41	38	19	13	225	169	1	-
123	LASNIGO	-	-	19	19	4	2	120	76	1	1
124	LECCO	342	327	1.061	968	2.385	1.802	7.247	5.273	175	133
125	LENNO	3	3	40	36	50	31	217	156	2	1
126	LEZZENO	3	2	116	110	26	17	262	188	19	11
127	LIERNA	3	2	39	37	48	32	222	163	3	2
128	LINIDO COMASCO	8	8	39	25	27	17	407	258	12	6
129	LIPOMO	12	12	55	54	86	50	463	328	11	8
130	LIVO	-	-	3	3	4	3	41	35	-	-
131	LOCATE VARESI	14	13	47	46	120	74	806	554	1	1
132	LONAGNA	19	17	43	41	151	101	705	483	8	4
133	LONAZZO	21	17	88	82	348	190	1.630	958	10	6
134	LONGONE AL SEGRINO	8	7	21	21	25	13	132	107	7	5
135	LUISAGO	3	2	31	30	94	59	443	266	3	2
136	LURAGO D'ERBA	22	20	66	63	148	89	754	546	11	8
137	LURAGO MARINONE	1	1	46	46	56	33	460	307	5	2
138	LURATE CACCIVIO	50	50	186	165	265	136	1.917	1.184	31	21
139	MAGREGGIO	-	-	13	13	1	-	30	27	4	4
140	MALGRATE	24	23	92	89	158	126	531	393	15	11
141	MANDELLO DEL LARIO	42	41	210	200	465	332	1.726	1.297	24	14
142	MARGNO	3	3	17	16	3	2	37	33	5	4
143	MARIANO COMENSE	106	106	838	820	405	231	3.057	2.241	102	85
144	MASLIANICO	9	9	45	41	143	114	631	430	7	5
145	MENAGGIO	13	13	63	61	81	53	353	237	11	7
146	MERATE	42	36	206	188	562	413	2.065	1.438	45	28
147	MERONE	4	4	31	28	90	58	553	423	1	1
148	MEZZEGRA	2	2	27	27	21	9	101	83	1	1
149	MISSAGLIA	19	17	103	92	181	95	1.354	959	25	20
150	MOGGIO	-	-	10	10	1	-	47	35	1	1
151	MOLTENO	5	5	49	48	71	46	589	406	7	6
152	MOLTRASIO	10	10	49	45	72	46	362	292	9	9
153	MONGUZZO	7	7	24	23	33	19	263	193	2	2
154	MONTANO LUCINO	7	6	49	45	125	79	723	472	3	1
155	MONTENEZZO	2	2	4	4	1	-	29	25	-	-
247	MONTEVECCHIA	5	4	22	18	47	27	312	232	1	1
156	MONTICELLO BRIANZA	20	19	58	55	133	78	872	627	-	-
157	MONTORFANO	4	4	24	24	22	11	268	169	1	1
158	MORTERONE	-	-	1	1	-	-	12	9	-	-
159	MOZZATE	15	15	73	68	208	123	1.016	689	8	5
160	MUSSO	-	-	19	17	16	10	268	212	1	1
161	NESSO	1	1	37	36	18	9	206	151	1	-

Segue TAV. 8 — *Popolazione residente attiva in condizione professionale per sesso, settore di attività economica e posizione nella professione*

C - INDUSTRIE

Codice del Comune	C O M U N I	P O S I Z I O N E N E L L A P R O F E S S I O N E									
		Imprenditori e liberi professionisti		Lavoratori in proprio		Dirigenti e impiegati		Lavoratori dipendenti		Coadiuvanti	
		MF	M	MF	M	MF	M	MF	M	MF	M
162	NIBIONNO	13	13	68	64	71	38	732	497	27	16
163	NOVEDRATE	2	2	64	63	40	24	495	345	8	8
164	OGGIONO	40	38	152	145	320	200	1.333	958	22	15
165	OLGIATE COMASCO	32	30	162	150	458	291	2.144	1.343	17	11
166	OLGIATE MOLGORA	11	10	95	89	151	103	865	637	9	5
167	OLGINATE	17	16	95	91	143	93	1.186	860	6	5
168	OLIVETO LARIO	3	3	9	8	16	12	173	134	3	3
169	OLTRONA DI SAN MANETTE	5	5	36	32	32	47	392	241	8	4
170	ORSENIGO	5	5	14	13	75	11	335	234	4	3
171	OSNAGO	14	14	60	55	192	117	755	509	6	4
172	OSSUCCIO	4	4	25	24	23	13	108	69	1	1
173	PADERNO D'ADDA	10	8	32	26	141	90	582	385	5	4
174	PAGNONA	1	1	4	4	3	3	150	134	-	-
175	PARE'	4	4	17	16	49	31	236	157	8	5
176	PARLASCO	1	1	7	6	1	-	52	36	-	-
177	PASTURO	8	8	29	27	10	8	232	179	8	5
178	PEGLIO	-	-	5	4	-	-	45	38	-	-
179	PELLIC INTELVI	1	1	21	19	6	5	87	72	1	1
180	PEREGO	4	4	28	28	28	14	246	163	2	2
181	PERLEDO	10	10	29	26	17	11	161	119	1	-
182	PESCATE	2	2	45	45	33	22	268	204	4	4
183	PIANELLO DEL LARIO	3	3	21	21	28	22	213	164	1	-
184	PIGNA	1	1	10	10	11	10	97	84	-	-
185	PLESIO	2	2	13	13	8	5	162	117	-	-
186	POGNANA LARIO	2	2	32	31	14	7	151	117	2	-
187	PONNA	-	-	9	9	3	3	79	60	-	-
188	PONTE LAMBRO	14	14	55	50	186	126	664	471	8	5
189	PORLEZZA	8	8	58	56	58	35	558	409	10	8
190	PREMANA	9	9	192	188	19	14	291	217	73	48
191	PRIMALUNA	6	6	62	62	21	16	363	276	10	7
192	PROSERPIO	4	4	22	22	6	5	112	77	3	3
193	PUSIANO	-	-	12	11	46	27	197	148	-	-
194	RANPONIO VERNA	1	1	17	17	4	4	66	53	-	-
195	REZZAGO	-	-	18	18	10	5	63	44	-	-
196	ROBBIATE	10	7	60	55	115	92	703	494	8	6
197	RODERO	1	1	16	16	13	9	254	188	3	1
198	ROGENO	8	8	60	58	54	31	538	368	9	4
199	RONAGO	6	6	6	5	26	14	300	186	3	3
200	ROVAGNATE	8	8	29	26	52	31	440	330	1	1
201	ROVELLASCA	37	33	140	129	220	120	1.039	727	40	21
202	ROVELLO PORRO	20	20	79	78	160	85	992	675	6	4
203	SALA COMACINA	1	1	11	9	4	2	70	47	5	3
204	SAN BARTOLOMEO VAL CAVARGNA	-	-	20	15	2	2	305	265	-	-
205	SAN FEDELE INTELVI	4	4	46	45	15	10	131	99	5	2
206	SAN FERMO DELLA BATTAGLIA	9	9	52	48	103	74	538	361	6	4
207	SAN NAZZARO VAL CAVARGNA	-	-	12	10	1	-	141	105	-	-
208	SANT'ABBONDIO	4	3	13	10	20	13	180	143	3	2
209	SANTA MARIA HOE'	17	13	31	27	31	16	354	238	5	5
210	SANTA MARIA REZZONICO	-	-	22	22	25	18	246	202	1	1
211	SCHIGNANO	1	1	24	23	21	17	168	140	3	3
212	SENNA COMASCO	2	2	19	19	28	15	206	151	4	4
213	SIRONE	12	11	31	31	40	19	389	271	8	6
214	SIRTORI	17	17	32	31	40	28	376	279	9	8
215	SOLBIATE	2	2	32	26	53	30	406	260	2	-
216	SORICO	4	4	16	16	3	2	257	213	2	2
217	SORNANO	-	-	29	28	14	9	99	61	-	-
218	STAZZONA	-	-	9	8	-	-	154	114	-	-
219	SUEGLIO	-	-	7	4	1	1	53	46	-	-
220	SUELLO	2	2	12	12	12	11	355	265	1	1
221	TACENO	3	3	12	12	6	6	66	44	1	-
222	TAVERNERIO	14	13	115	112	118	77	874	612	25	20
223	TORNO	4	3	30	29	28	18	141	108	5	5
224	TREHENICO	-	-	15	13	3	3	93	87	-	-
225	TREMEZZO	2	2	32	32	17	12	162	129	12	8
226	TREZZONE	1	1	2	2	-	-	7	7	-	-
227	TURATE	18	18	85	81	244	140	1.616	1.153	16	14
228	UGGIATE-TREVANO	12	10	47	44	68	37	649	437	5	3
229	VALBRONA	11	10	86	84	32	18	414	298	25	18
230	VALGREGHENTINO	7	7	38	35	40	27	607	463	3	2
231	VALMADRERA	34	33	194	190	262	174	2.020	1.481	24	19
232	VALMOREA	9	9	44	41	39	28	501	330	7	4
233	VAL REZZO	-	-	-	-	-	-	70	58	-	-
234	VALSOLDA	9	9	27	27	29	20	458	367	5	4
235	VARENNA	3	3	22	21	18	13	122	94	3	3
236	VELESO	-	-	20	20	4	2	42	31	5	1
237	VENDROGNO	2	2	2	2	4	2	71	61	-	-
238	VENIANO	2	2	27	23	56	29	397	247	2	2
239	VERCANA	-	-	10	10	2	1	115	98	-	-
240	VERDERIO INFERIORE	3	3	12	12	32	20	348	243	2	1
241	VERDERIO SUPERIORE	-	-	15	15	35	21	252	180	4	2
242	VERTEMATE CON MINOPRIO	8	8	39	34	92	61	639	389	3	2

Segue TAV. 8 — Popolazione residente attiva in condizione professionale per sesso, settore di attività economica e posizione nella professione

C - INDUSTRIE

Codice dei Comuni	C O M U N I	P O S I Z I O N E N E L L A P R O F E S S I O N E									
		Imprenditori e liberi professionisti		Lavoratori in proprio		Dirigenti e impiegati		Lavoratori dipendenti		Coadiuvanti	
		MF	M	MF	M	MF	M	MF	M	MF	M
243	VESTRENO	1	1	13	12	2	2	87	73	1	-
244	VIGANO'	2	2	18	18	29	14	335	248	3	2
245	VILLA GUARDIA	34	33	139	129	286	180	1.168	702	22	12
246	ZELBIO	1	1	1	1	7	6	15	14	1	1
	TOTALE PROVINCIA	3.206	3.065	17.024	16.067	24.627	16.080	136.230	96.144	2.525	1.824

Segue TAV. 8 — Popolazione residente attiva in condizione professionale per sesso, settore di attività economica e posizione nella professione

D - ALTRE ATTIVITÀ

Codice dei Comuni	C O M U N I	P O S I Z I O N E N E L L A P R O F E S S I O N E									
		Imprenditori e liberi professionisti		Lavoratori in proprio		Dirigenti e impiegati		Lavoratori dipendenti		Coadiuvanti	
		MF	M	MF	M	MF	M	MF	M	MF	M
001	ABBADIA LARIANA	7	5	72	44	78	35	72	47	22	8
002	ALBUNO	6	6	50	33	59	31	74	60	24	6
003	ALBAVILLA	14	13	93	69	152	77	159	103	43	17
004	ALBESE CON CASSANO	8	8	66	50	126	62	174	113	21	11
005	ALBIOLO	8	7	18	13	45	22	25	13	9	3
006	ALSERIO	1	1	13	11	12	6	32	23	6	2
007	ALZATE BRIANZA	6	6	67	50	58	25	98	79	28	8
008	ANNONE DI BRIANZA	2	2	26	17	18	8	24	16	11	8
009	ANZANO DEL PARCO	9	6	19	11	34	16	56	39	17	6
010	APPIANO GENTILE	16	16	93	73	134	77	164	108	40	11
011	AREGNO	9	9	48	33	59	40	56	45	9	2
012	AROSIO	15	15	61	44	81	39	81	48	21	7
013	ASSO	9	8	109	99	101	67	102	69	12	5
014	BALLABIO	10	8	73	47	41	16	57	43	19	5
015	BARNI	1	1	21	10	11	6	9	2	3	1
016	BARZAGO	8	8	36	29	22	15	38	29	10	3
017	BARZANO'	14	13	79	58	90	60	103	74	33	8
018	BARZIO	5	4	80	48	49	25	37	27	35	16
019	BELLAGIO	26	25	153	92	205	118	315	231	85	24
020	BELLANO	9	9	149	106	154	94	177	95	53	17
021	BENE LARIO	-	-	7	5	11	5	18	12	1	-
022	BEREGAZZO CON FIGLIARO	3	3	25	24	42	16	47	32	12	2
023	BINAGO	7	7	40	25	56	34	116	88	12	2
024	BIZZARONE	-	-	18	11	64	46	23	16	1	1
025	BLESSAGNO	-	-	7	3	2	1	7	7	3	2
026	BLEVIO	3	3	41	36	76	41	114	87	16	7
027	BOSISTO PARINI	10	9	69	43	91	23	103	41	12	3
028	BREGNANO	7	7	70	50	59	25	97	78	9	2
029	BRENNA	4	2	26	18	27	13	25	13	3	-
030	BRIENNO	1	1	13	9	13	9	22	16	3	1
031	BRIVIO	5	5	83	52	108	68	108	84	18	6
032	BRUNATE	7	6	61	38	127	81	84	63	16	3
033	BULCIAGO	-	-	36	25	35	22	26	15	16	4
034	BULGAROGRASSO	3	2	33	20	43	24	67	47	11	4
035	CABIATE	13	11	96	77	106	43	90	36	29	11
036	CADORAGO	21	17	114	80	163	98	173	139	16	2
037	CAGLIO	2	2	19	12	13	8	17	17	7	1
038	CAGNO	-	-	18	16	19	7	17	10	-	-
039	CALCO	7	7	75	55	77	38	120	100	22	8
040	CAMPIONE D'ITALIA	32	26	51	43	304	252	208	148	8	1
041	CANTO'	160	141	706	538	1.168	614	1.062	655	241	95
042	CANZO	19	16	139	103	162	92	123	89	41	13
043	CAPIAGO INTINIANO	8	6	71	58	150	101	146	110	17	6
044	CARATE URIO	5	4	32	23	55	27	77	49	13	3
045	CARBONATE	3	3	33	22	35	12	42	27	5	1
046	CARIMATE	10	9	49	37	98	54	87	53	12	5
047	CARLAZZO	2	2	60	35	43	24	92	53	11	2
048	CARUGO	18	16	72	55	102	44	65	30	29	13
049	CASARGO	2	2	43	26	24	11	36	20	11	-
050	CASASCO D'INTELVI	1	1	12	8	15	9	36	28	8	1
051	CASATENOVO	16	14	152	101	213	97	324	246	49	16
052	CASLINO D'ERBA	3	3	32	21	49	24	46	36	14	5
053	CASNATE CON BERNATE	5	5	39	32	77	46	128	98	19	7
054	CASSAGO BRIANZA	10	8	44	27	46	23	34	23	15	7
055	CASSINA RIZZARDI	5	5	17	13	34	18	66	46	5	4
056	CASSINA VALSASSINA	2	1	14	12	8	4	11	8	4	3
057	CASTELLO DI BRIANZA	1	1	38	28	26	17	34	22	14	6
058	CASTELHARTE	-	-	12	8	20	14	21	13	-	-
059	CASTELNUOVO BOZZENTE	3	3	7	5	7	3	15	12	3	1
060	CASTIGLIONE D'INTELVI	3	2	19	8	20	12	25	17	7	2
061	CAVALLASCA	9	7	24	19	70	52	130	97	3	-
062	CAVARGNA	-	-	11	5	2	1	37	15	-	-
063	CERRANO D'INTELVI	-	-	8	6	5	3	19	10	4	2
064	CERNENATE	17	15	140	101	202	109	203	155	46	10
065	CERNOBBIO	45	39	214	156	459	281	370	270	55	12
066	CERNUSCO LONBARDONE	10	9	57	39	141	72	124	93	19	4
067	CESANA BRIANZA	1	1	18	12	15	9	25	17	5	1
068	CIRIHIDO	3	3	36	24	21	14	61	54	6	2
069	CIVATE	4	3	50	39	79	36	58	33	13	5
070	CIVIGNA	1	1	30	21	31	24	32	17	16	4
071	CLAINO CON OSTENO	-	-	15	9	19	8	26	14	7	2
072	COLICO	15	13	167	114	170	108	256	199	44	13
073	COLLE BRIANZA	-	-	26	12	19	8	30	21	4	3
074	COLOMNO	1	1	57	20	29	10	65	52	5	-
075	COHO	766	678	2.637	2.004	9.227	5.659	6.661	4.299	912	269
076	CONSIGLIO DI RUHO	1	1	22	11	25	7	38	16	3	-
077	CORRIDO	-	-	10	7	16	6	24	16	1	-
078	CORTENOVA	2	2	28	19	20	5	22	13	6	1
079	COSTA MASHAGA	6	6	83	65	75	36	80	56	15	8
080	CRANDOLA VALSASSINA	-	-	5	4	3	2	4	3	1	-
081	CRENELLA	-	-	27	17	20	9	12	10	8	1

Segue TAV. 8 — Popolazione residente attiva in condizione professionale per sesso, settore di attività economica e posizione nella professione

D - ALTRE ATTIVITÀ

Codice dei Comuni	C O M U N I	P O S I Z I O N E N E L L A P R O F E S S I O N E									
		Imprenditori e liberi professionisti		Lavoratori in proprio		Dirigenti e impiegati		Lavoratori dipendenti		Coadiuvanti	
		MF	M	MF	M	MF	M	MF	M	MF	M
082	CREMENO	4	3	60	37	26	10	44	25	6	1
083	CREMA	1	1	20	7	14	7	12	8	-	-
084	CUCCIAGO	2	2	36	28	45	23	56	47	13	7
085	CUSINO	-	-	11	7	3	2	6	2	-	-
086	DERVIO	10	10	68	45	86	41	50	33	28	6
087	DIZZASCO	1	-	11	6	25	14	8	6	4	2
088	DOLZAGO	2	2	39	29	27	12	27	23	7	4
089	DCMASO	7	6	57	29	62	29	42	25	26	6
090	DCNGO	5	5	97	62	96	33	95	58	20	9
091	DORIO	-	-	8	6	10	5	8	4	3	1
092	DOSSO DEL LIRO	-	-	6	4	4	2	8	1	4	3
093	DREZZO	1	1	17	10	10	7	63	55	-	-
094	ELLO	1	1	10	8	10	4	20	14	4	1
095	ERBA	81	77	413	323	704	390	695	415	183	75
096	ESINO LARIO	5	5	37	23	10	4	15	11	16	5
097	EUPILIO	6	6	42	30	53	22	103	48	16	4
098	FAGGETTO LARIO	9	8	38	27	43	30	45	35	13	5
099	FALOPPIO	2	2	55	42	54	22	112	89	4	2
100	FENEGRÒ	3	3	60	48	31	13	60	49	9	3
101	FIGINO SERENZA	6	4	52	42	48	22	58	37	15	5
102	FINO MORNASCO	30	23	116	92	258	137	260	164	33	14
103	GALBIATE	9	9	125	93	210	122	201	123	31	8
104	GARBAGNATE MONASTERO	1	1	24	15	25	9	25	18	2	2
105	GARLATE	8	8	40	30	54	36	50	37	14	7
106	GARZENO	-	-	21	13	10	9	78	36	5	1
107	GERA LARIO	3	3	27	19	30	11	35	21	14	7
108	GERMASINO	2	2	3	2	5	2	4	2	1	-
109	GIRONICO	2	2	27	18	39	25	76	63	10	4
110	GRANDATE	7	6	43	33	106	70	114	82	4	-
111	GRANDOLA ED UNITI	1	1	30	18	26	21	61	44	7	3
112	GRAVEDONA	15	13	114	70	114	38	136	56	41	14
113	GRIANTE	4	3	32	19	29	15	93	62	20	2
114	GUANZATE	8	7	76	61	70	37	82	66	28	13
115	IMBERSAGO	2	2	28	16	31	17	50	36	13	5
116	INTROBIO	7	7	55	34	48	22	37	19	29	6
117	INTROZZO	-	-	3	1	2	1	4	4	-	-
118	INVERIGO	26	23	148	108	204	114	179	127	46	16
119	LAGLIO	1	-	28	17	51	30	47	40	11	6
120	LAINO	5	4	11	5	16	8	16	9	4	1
121	LAMBRUGO	11	10	43	34	71	42	38	29	6	3
122	LANZO D'INTELVI	7	6	56	39	54	33	130	98	25	5
123	LASNIGO	2	2	12	9	19	9	13	10	5	2
124	LECCO	368	344	1.406	1.047	3.432	1.941	2.263	1.334	500	162
125	LENNO	8	7	47	37	51	28	77	46	35	3
126	LEZZENO	1	1	74	47	55	26	80	67	23	7
127	LIERNA	6	6	41	30	45	29	40	23	29	11
128	LINIDO COMASCO	2	2	24	16	21	17	32	27	6	2
129	LIPOMO	9	9	61	45	157	98	150	120	19	9
130	LIVO	-	-	3	3	1	-	6	2	-	-
131	LOCATE VARESI	3	3	75	52	72	33	85	65	17	9
132	LOMAGNA	2	2	49	37	83	50	101	93	16	3
133	LOMAZZO	5	5	165	120	249	145	245	180	48	13
134	LONGONE AL SEGRINO	4	3	27	24	52	24	74	38	12	2
135	LUISAGO	3	2	36	26	70	35	61	48	12	5
136	LURAGO D'ERBA	14	14	67	45	109	64	82	63	16	4
137	LURAGO MARINONE	2	2	27	16	33	19	20	13	5	1
138	LURATE CACCIVIO	16	15	159	137	189	95	253	183	44	17
139	MAGREGLIO	-	-	18	13	16	7	14	10	13	4
140	MALGRATE	19	15	95	83	239	152	190	127	33	13
141	MANDELLO DEL LARIO	48	44	269	200	314	164	234	163	92	25
142	MARGNO	2	2	19	11	12	7	5	4	7	1
143	MARIANO COMENSE	52	48	335	251	449	200	337	205	89	40
144	MASLIANICO	9	7	64	47	189	111	211	174	15	8
145	MENAGGIO	28	25	150	105	212	131	267	210	72	12
146	MERATE	55	45	221	163	540	313	439	272	118	22
147	MERONE	7	7	49	29	56	24	89	56	4	-
148	MEZZEGRA	3	3	39	30	40	18	74	54	18	5
149	MISSAGLIA	8	8	142	102	103	59	273	231	41	11
150	MOGGIO	1	1	25	15	10	7	16	12	4	2
151	MOLTENO	7	6	55	42	54	33	74	49	20	6
152	MOLTRASIO	5	3	44	34	94	56	125	85	23	8
153	MONGUZZO	1	1	15	12	27	14	35	29	3	2
154	MONTANO LUCINO	5	5	66	55	121	69	146	95	19	9
155	MONTEMEZZO	2	2	5	4	1	-	5	-	1	-
247	MONTEVECCHIA	2	2	27	19	23	11	71	53	13	3
156	MONTECELLO BRIANZA	7	6	91	52	71	35	111	74	8	-
157	MONTOPFANCO	5	5	26	21	42	22	104	88	10	3
158	MORTERONE	-	-	2	-	-	-	7	3	-	-
159	MOZZATE	7	7	90	72	158	63	132	100	23	6
160	MUSSO	1	1	18	12	13	5	21	14	3	1
161	NESSO	-	-	44	31	64	30	118	94	17	4

Segue TAV. 8 — Popolazione residente attiva in condizione professionale per sesso, settore di attività economica e posizione nella professione

D - ALTRE ATTIVITÀ

Codice dei Comuni	C O M U N I	P O S I Z I O N E N E L L A P R O F E S S I O N E									
		Imprenditori e liberi professionisti		Lavoratori in proprio		Dirigenti e impiegati		Lavoratori dipendenti		Coadiuvanti	
		MF	M	MF	M	MF	M	MF	M	MF	M
162	NIBIONNO	3	2	52	38	49	25	31	23	26	13
163	NOVEDRATE	5	5	30	21	25	14	26	12	9	4
164	OGGIONO	28	26	183	140	253	112	190	124	64	16
165	OLGIATE COMASCO	24	20	200	150	282	159	262	196	72	22
166	OLGIATE MOLGOBA	14	13	83	64	131	67	190	143	26	5
167	OLGINATE	10	10	128	98	143	72	146	113	43	15
168	OLIVETO LARIO	6	5	36	25	31	17	55	44	15	5
169	OLTRONA DI SAN MARIANO	1	1	11	8	32	13	39	28	4	1
170	ORSENIGO	3	3	20	16	24	17	39	33	4	1
171	OSNAGO	5	5	66	50	120	62	151	120	19	8
172	OSSUCCIO	4	4	32	17	29	14	41	30	2	-
173	PADERNO D'ADDA	5	4	52	38	59	34	58	46	15	3
174	PAGNONA	-	-	7	6	12	2	14	5	2	1
175	PARE'	2	2	22	18	49	30	53	42	12	5
176	PARLASCO	1	-	1	1	2	1	7	6	2	-
177	PASTURO	1	1	40	18	23	6	24	15	16	8
178	PEGLIO	-	-	3	1	2	2	3	1	-	-
179	PELLIO INTELVI	2	1	30	20	26	13	35	23	12	2
180	PEREGO	-	-	36	26	11	6	26	18	3	1
181	PERLEDO	-	-	25	18	32	12	35	19	7	1
182	PESCATE	4	3	31	25	70	43	54	38	16	6
183	PIANELLO DEL LARIO	4	4	34	12	30	12	41	19	2	2
184	PIGNA	-	-	8	5	8	5	12	9	-	-
185	PLESIO	1	1	17	8	30	15	30	22	5	1
186	POGNANA LARIO	2	1	29	17	22	12	60	44	1	1
187	PONNA	-	-	11	3	8	5	6	6	-	-
188	PONTE LANBRO	9	8	69	45	121	46	145	69	14	5
189	PORLEZZA	10	9	94	61	136	74	203	117	40	12
190	PREMANA	5	4	22	15	29	18	28	12	12	6
191	PRINALUNA	2	2	35	17	28	18	39	17	10	1
192	PROSERPIO	-	-	16	12	19	9	24	12	2	1
193	PUSIANO	3	3	36	25	20	8	23	13	1	-
194	RANPONIO VERNA	-	-	9	4	12	5	40	13	4	1
195	REZZAGO	-	-	10	6	10	5	2	1	5	1
196	ROBBIATE	7	7	66	49	87	48	110	80	23	8
197	RODERO	1	1	13	9	21	11	34	18	7	5
198	ROGENO	2	2	56	37	48	26	59	30	17	11
199	RONAGO	1	1	21	13	87	66	58	46	8	4
200	ROVAGNATE	4	4	46	34	39	19	68	48	8	2
201	ROVELLASCA	13	13	132	113	163	90	151	110	52	22
202	ROVELLO PORRO	11	11	250	228	104	47	133	100	44	28
203	SALA COMASINA	2	2	26	17	21	13	48	39	29	4
204	SAN BARTOLOMEO VAL CAVARGNA	-	-	26	16	31	11	33	13	1	-
205	SAN FEDELE INTELVI	5	4	66	46	61	38	127	78	47	11
206	SAN FERMO DELLA BATTAGLIA	8	8	53	39	137	83	202	141	19	8
207	SAN NAZZARO VAL CAVARGNA	-	-	11	4	17	12	29	10	-	-
208	SANT'ABBONDIO	2	2	20	13	25	17	47	35	5	1
209	SANTA MARIA HOE'	2	2	33	26	25	10	36	27	7	4
210	SANTA MARIA REZZONICO	-	-	45	26	23	8	75	52	13	5
211	SCHIGNANO	5	5	38	19	39	13	56	41	11	2
212	SENNA COMASCO	2	2	18	10	29	16	58	44	-	-
213	SIRONE	1	1	36	22	25	9	21	19	15	6
214	SIRTORI	8	8	43	32	32	14	37	31	11	4
215	SOLBIATE	1	1	26	17	43	22	54	36	7	2
216	SORICO	-	-	26	18	19	7	63	24	14	3
217	SORIANO	-	-	35	22	8	5	8	8	7	2
218	STAZZONA	-	-	8	7	3	2	28	11	1	-
219	SUEGLIO	-	-	6	3	4	2	2	1	-	-
220	SUELLO	1	1	29	20	16	6	28	16	9	3
221	TACENO	2	2	14	5	14	8	25	18	5	1
222	TAVERNERIO	13	13	85	65	194	114	186	136	29	8
223	TORNO	9	8	40	26	68	44	95	58	9	3
224	TREMENICO	-	-	4	2	6	4	8	2	1	1
225	TRENEZZO	3	3	54	40	73	36	111	64	29	5
226	TREZZONE	-	-	4	1	3	1	3	2	-	-
227	TURATE	17	16	149	106	183	88	241	166	24	8
228	UGGIATE-TREVANO	2	1	67	51	142	82	119	99	12	5
229	VALBRONA	2	2	64	40	44	21	40	29	14	4
230	VALGREGHENTINO	7	7	27	18	53	25	54	46	15	3
231	VALMADRERA	19	14	194	154	248	125	233	165	58	25
232	VALMOREA	4	4	35	27	37	20	56	44	12	2
233	VAL REZZO	-	-	4	2	17	17	14	3	1	-
234	VALSOLDA	11	11	46	34	136	93	166	110	24	4
235	VARENNA	2	2	32	22	34	17	34	26	17	6
236	VELESO	-	-	9	7	5	3	23	18	4	-
237	VENDROGNO	-	-	11	7	14	11	15	5	9	3
238	VERIANO	2	1	24	16	21	10	24	22	2	2
239	VERCANA	-	-	3	3	13	8	36	17	2	-
240	VERDERIO INFERIORE	1	1	23	17	22	14	42	33	5	1
241	VERDERIO SUPERIORE	2	1	21	17	13	7	22	17	6	-
242	VERTENATE CON MINOPRIO	4	4	43	28	64	41	101	69	27	2

Segue TAV. 8 — Popolazione residente attiva in condizione professionale per sesso, settore di attività economica e posizione nella professione

D - ALTRE ATTIVITÀ

Codice dei Comuni	C O M U N I	P O S I Z I O N E N E L L A P R O F E S S I O N E									
		Imprenditori e liberi professionisti		Lavoratori in proprio		Dirigenti e impiegati		Lavoratori dipendenti		Coadiuvanti	
		MF	M	MF	M	MF	M	MF	M	MF	M
243	VESTRENO	-	-	4	3	6	5	4	3	1	-
244	VIGANO'	-	-	21	16	25	15	18	13	12	2
245	VILLA GUARDIA	15	14	118	96	184	97	192	149	28	6
246	ZELBIO	2	2	21	14	10	4	20	14	7	4
	TOTALE PROVINCIA	2.826	2.543	17.577	12.772	30.881	17.491	29.584	19.860	5.729	1.824

Tav. 9 — Popolazione residente attiva in condizione professionale

A - Tot

Codice dei Comuni	C O M U N I	C L A S S I								
		14 — 20			21 — 29			30 — 54		
		Agricoltura, foreste, caccia e pesca	Industrie	Altre attività	Agricoltura, foreste, caccia e pesca	Industrie	Altre attività	Agricoltura, foreste, caccia e pesca	Industrie	Altre attività
001	ABBADIA LABIANA	-	100	24	3	215	58	23	395	130
002	AIRUNO	3	113	13	5	165	47	13	300	126
003	ALBAVILLA	1	207	57	2	327	104	17	599	241
004	ALBESE CON CASSANO	1	158	41	2	268	105	15	434	188
005	ALBIOLO	-	78	7	7	161	21	5	340	60
006	ALSERIO	-	45	12	3	74	16	5	101	24
007	ALZATE BRIANZA	1	153	23	1	245	55	24	407	149
008	ANNONE DI BRIANZA	-	88	8	2	125	23	9	206	41
009	ANZANO DEL PARCO	-	54	18	-	92	39	17	180	61
010	APPIANO GENTILE	2	255	25	8	395	98	44	813	265
011	AREGNO	-	6	13	1	12	50	3	39	89
012	AROSIO	-	174	26	4	262	64	13	576	137
013	ASSO	2	59	26	5	197	72	20	391	190
014	BALLARIO	1	48	15	-	99	41	25	151	101
015	BARNI	-	15	1	1	24	14	3	53	23
016	BARZAGO	-	145	9	3	202	70	8	285	69
017	BARZANO	4	134	28	4	248	61	8	473	191
018	BARZIO	3	38	15	6	55	46	18	100	107
019	BELLAGIO	3	55	44	12	104	173	65	183	425
020	BELLANO	-	109	42	2	212	141	30	440	261
021	BENE LARIO	-	13	7	-	39	9	5	27	17
022	BEREGAZZO CON FIGLIARO	1	92	15	3	145	42	3	296	59
023	BINAGO	1	164	40	1	304	58	21	489	118
024	RIZZARONE	1	36	13	5	72	46	10	162	39
025	BLESSAGNO	2	4	2	1	5	6	1	17	9
026	BLEVIC	1	58	32	1	98	53	3	158	131
027	BOSISIO PARINI	-	151	25	1	182	81	4	381	151
028	BREGNANO	-	160	11	2	238	57	10	565	146
029	BRENNA	1	121	10	3	98	15	21	164	49
030	BRIENNO	-	9	-	-	34	13	6	41	31
031	BRIVIO	-	141	21	3	259	74	27	459	176
032	BRUNATE	-	33	20	-	76	78	1	139	159
033	BULCIAGO	1	160	9	1	206	22	4	408	72
034	BULGAROGRASSO	-	121	27	4	223	44	10	377	71
035	CABIATE	1	272	40	-	446	91	9	829	174
036	CADORAGO	1	228	44	1	409	122	11	816	271
037	CAGLIO	1	18	3	-	26	14	8	42	28
038	CAGNO	-	69	3	1	95	16	6	218	27
039	CALCO	1	100	31	2	198	46	29	347	177
040	CAMPIONE D'ITALIA	-	14	23	-	31	93	-	72	371
041	CANTU'	3	1.369	350	14	2.147	785	62	4.485	1.781
042	CANZO	1	172	33	-	247	107	11	501	291
043	CAPIAGO INTIMIANO	2	131	43	2	251	108	12	482	206
044	CARATE URIO	-	29	20	1	70	45	10	154	93
045	CARBONATE	1	81	17	-	156	27	10	267	67
046	CARIMATE	2	87	28	2	168	44	11	334	156
047	CARLAZZO	6	83	27	4	146	56	67	248	104
048	CARUGO	2	260	37	5	381	79	20	691	131
049	CASARGO	2	30	11	1	31	26	40	91	64
050	CASASCO D'INTELVI	2	6	4	5	13	28	33	31	30
051	CASATENOVO	4	435	69	4	695	149	30	1.174	440
052	CASLINO D'ERBA	1	40	19	1	114	30	3	211	81
053	CASNATE CON BERNATE	3	111	14	1	181	66	11	359	158
054	CASSAGO BRIANZA	1	186	14	3	313	34	13	527	75
055	CASSINA RIZZARDI	2	79	24	3	131	37	26	278	53
056	CASSINA VALSASSINA	2	13	3	8	14	8	9	41	19
057	CASTELLO DI BRIANZA	-	104	14	1	150	23	15	220	60
058	CASTELMARTE	-	26	5	-	41	21	2	91	24
059	CASTELNUOVO BOZZENTE	1	27	4	1	34	8	10	95	20
060	CASTIGLIONE D'INTELVI	-	18	6	3	21	15	21	48	41
061	CAVALLASCA	2	80	28	2	129	73	9	294	114
062	CAVARGNA	5	15	15	8	25	23	47	65	10
063	CERANO D'INTELVI	-	15	3	-	25	12	12	43	16
064	CERENATE	2	311	48	7	505	139	37	1.133	353
065	CERNOBBIO	-	206	101	1	440	256	13	1.016	633
066	CERNUSCO LOMBARDONE	2	110	19	6	207	87	17	409	196
067	CESANA BRIANZA	-	116	10	2	162	13	8	215	35
068	CIRIMIDO	-	67	21	3	129	46	9	318	56
069	CIVATE	-	180	21	1	260	46	3	506	112
070	CIVENNA	1	12	10	-	30	22	8	68	63
071	CLAINO CON OSTENO	-	21	16	1	43	11	4	64	35
072	COLICO	2	143	41	7	257	152	87	529	375
073	COLLE BRIANZA	1	76	14	-	78	15	25	108	34
074	COLONNO	-	24	12	-	46	30	37	64	81
075	COMO	6	1.495	1.273	31	3.841	4.591	126	9.388	11.462
076	CONSIGLIO DI RUMO	1	55	13	6	70	21	50	174	42
077	CORRIDO	2	19	11	5	45	14	16	68	22
078	CORTENOVA	-	51	6	-	111	18	11	181	41
079	COSTA MASNAGA	2	218	16	1	274	60	12	633	153
080	CRAIOLE VALSASSINA	2	9	1	4	13	1	16	29	8
081	CREMELLA	1	73	8	2	123	12	8	183	34

per sesso, classe di età e settore di attività economica

A L E

D I E T À (anni)									C O M U N I	l'indice dei Comuni
55 — 59			60 — 64			65 e più				
Agricoltura, foreste, caccia e pesca	Industrie	Altre attività	Agricoltura, foreste, caccia e pesca	Industrie	Altre attività	Agricoltura, foreste, caccia e pesca	Industrie	Altre attività		
7	41	15	5	11	11	6	7	9	ABBADIA LARIANA	001
3	28	20	4	7	5	5	5	2	ATRUNC	002
6	53	36	6	9	15	-	7	8	ALBAVILLA	003
8	48	35	10	11	15	9	4	11	ALBESE CON CASSANO	004
2	29	7	-	19	6	-	2	4	ALBIOLO	005
1	10	8	1	1	2	1	-	2	ALSERIO	006
6	43	10	9	11	9	3	5	11	ALZATE BRIANZA	007
4	15	4	9	2	3	-	-	2	ANNONE DI BRIANZA	008
6	18	5	1	5	8	-	2	4	ANZANO DEL PARCO	009
11	60	37	11	12	15	8	4	7	APPIANO GENTILE	010
1	7	14	-	1	7	1	2	8	AREGNO	011
2	41	15	2	26	8	-	3	9	AROSIO	012
4	44	28	4	9	12	2	7	5	ASSO	013
3	20	15	4	4	21	7	5	7	BALLABIO	014
-	5	2	1	3	3	1	1	2	BARNI	015
4	27	13	4	4	2	3	2	1	BARZAGO	016
2	51	22	3	14	9	1	9	8	BARZANO'	017
9	13	13	9	7	17	3	3	8	BARZIO	018
11	32	60	18	11	37	17	12	45	BELLAGIO	019
8	40	37	9	17	38	3	5	23	BELLANO	020
5	8	4	-	-	-	3	-	-	BENE LAFIO	021
3	26	6	2	8	3	2	3	4	BEVEGAZZO CON FIGLIARO	022
4	45	11	7	16	11	4	5	3	BINAGO	023
1	29	3	1	8	4	-	2	1	BIZZARONE	024
2	5	1	1	-	-	-	-	1	BLESSAGNO	025
-	17	18	1	7	9	-	3	7	BLEVIC	026
2	37	12	5	4	9	1	1	7	BOSISIO PARINI	027
1	38	12	1	2	12	-	12	4	BPEGNANO	028
6	21	6	4	4	2	-	2	3	BRENNA	029
-	7	4	-	3	3	-	-	1	BRIENNO	030
3	42	27	4	10	12	3	4	12	BRIVIO	031
1	13	22	-	8	9	-	2	7	BRUNATE	032
1	38	7	3	3	2	1	1	1	BULCIAGO	033
2	27	7	6	8	4	1	6	4	BULGAROGRASSO	034
1	85	13	3	55	8	-	7	8	CABIATE	035
6	87	26	6	17	14	3	5	10	CADORAGO	036
6	4	9	6	4	3	4	1	1	CAGLIO	037
2	20	5	3	6	2	1	4	1	CAGNO	038
7	23	33	5	4	7	2	3	7	CALCO	039
1	13	52	1	3	54	-	4	10	CAMPIONE D'ITALIA	040
26	489	199	19	187	133	8	52	89	CANTU'	041
1	50	34	1	17	10	-	6	9	CANZO	042
2	51	22	7	18	6	-	5	7	CAPIAGO INTINIANO	043
3	24	7	2	3	10	1	2	7	CARATE URIO	044
1	28	4	5	1	3	2	-	-	CARBONATE	045
4	42	15	3	5	5	-	3	4	CARIMATE	046
21	21	10	10	10	7	10	1	4	CARIAZZO	047
3	68	18	7	25	10	4	28	11	CARUGO	048
6	5	8	3	1	3	4	-	4	CASARGO	049
7	4	6	2	1	3	-	1	1	CASASCO D'INTELVI	050
15	119	52	20	18	26	16	10	18	CASATENOVO	051
2	16	7	-	6	6	2	2	1	CASLINO D'ERBA	052
-	37	19	1	14	4	3	4	7	CASNATE CON BERNATE	053
1	41	17	2	7	5	1	3	4	CASSAGO BRIANZA	054
8	14	6	-	2	4	-	2	3	CASSINA RIZZARDI	055
3	2	4	1	1	4	4	-	1	CASSINA VALSASSINA	056
5	22	6	5	3	4	1	-	6	CASTELLO DI BRIANZA	057
2	7	2	3	3	1	-	-	-	CASTELMARTE	058
5	7	1	4	1	1	4	-	1	CASTELNUOVO POZZENTE	059
1	3	3	4	4	6	-	-	3	CASTIGLIONE D'INTELVI	060
2	22	13	1	9	4	-	-	4	CAVALLASCA	061
12	6	-	13	1	-	16	1	2	CAVARGNA	062
9	5	3	4	5	1	-	-	1	CERANO D'INTELVI	063
4	90	30	8	21	20	5	9	18	CERENATE	064
4	82	79	2	24	40	2	21	34	CERNOBBIO	065
4	33	30	8	11	14	3	3	5	CERNUSCO LOMBARDO	066
3	26	3	2	4	1	1	2	2	CESANA BRIANZA	067
3	34	3	1	1	1	-	-	-	CIRIMIDO	068
-	43	16	5	10	6	4	5	3	CIVATE	069
2	5	8	4	4	5	3	1	2	CIVENNA	070
2	11	3	3	6	1	2	2	1	CLAINO CON OSTENO	071
22	39	44	23	13	25	16	4	15	COLICO	072
14	12	7	13	-	5	11	-	4	COLLE BRIANZA	073
8	8	18	5	5	9	3	-	7	COLOMNO	074
34	980	1.452	32	422	867	12	225	558	COMO	075
16	9	7	9	2	6	4	-	-	CONSIGLIO DI RUMO	076
10	10	3	4	7	1	-	1	-	CORRIDO	077
3	19	10	1	1	1	1	4	2	CORTENOVA	078
7	51	18	5	6	7	2	2	5	COSTA MASNAGA	079
3	2	2	5	1	1	7	2	-	CRANDOLA VALSASSINA	080
1	19	10	-	7	2	-	1	1	CREMELLA	081

Segue Tav. 9 — Popolazione residente attiva in condizione professionale

A - T O T

Codice del Comune	C O M U N I	C L A S S I								
		14 — 20			21 — 29			30 — 54		
		Agricoltura, foreste, caccia e pesca	Industrie	Altre attività	Agricoltura, foreste, caccia e pesca	Industrie	Altre attività	Agricoltura, foreste, caccia e pesca	Industrie	Altre attività
082	CREMENO	1	13	16	4	33	28	14	55	69
083	CREMIA	1	39	2	3	70	10	21	125	29
084	CUCCIAGO	2	134	15	3	180	36	24	314	83
085	CUSINO	-	9	1	-	22	5	3	43	10
086	DERVIO	-	79	16	1	203	52	7	501	140
087	DIZZASCO	-	7	2	1	19	12	10	28	21
088	DOLZAGO	-	94	10	2	146	21	7	280	55
089	DOMASO	3	37	15	2	83	41	32	156	108
090	DONGO	5	116	31	9	223	82	30	616	169
091	DORIO	-	21	-	1	31	10	4	72	13
092	DOSSO DEL LIRO	4	8	4	12	20	8	65	30	7
093	DREZZO	-	33	4	-	57	35	5	126	46
094	ELLO	1	42	3	3	56	9	8	64	24
095	ERBA	2	514	150	9	930	458	54	1.984	1.181
096	ESINO LARIO	5	19	5	5	38	18	53	62	40
097	EUPILIO	1	80	26	3	114	63	10	235	105
098	FAGGETO LARIO	-	37	16	-	46	22	18	85	91
099	FALOPEIO	1	132	38	8	231	50	27	442	123
100	FENEGRO'	1	94	11	1	181	36	11	353	95
101	FIGINO SEBENZA	1	181	32	1	288	43	9	570	78
102	FINO MORNASCO	4	253	63	13	591	185	38	1.196	369
103	GALEIATE	-	323	78	5	487	143	29	856	294
104	GARBAGNATE MONASTERO	-	90	7	-	157	20	12	245	41
105	GARLATE	1	61	16	1	129	40	7	248	95
106	GARZENO	6	88	33	10	126	36	26	250	33
107	GERA LARIO	1	22	6	2	60	37	36	84	53
108	GERMASINO	1	15	-	2	31	2	7	41	11
109	GIRONICO	3	61	17	4	110	48	13	231	72
110	GRANDATE	-	98	29	2	195	76	12	421	147
111	GRANDOLA ED UNITI	2	35	6	5	65	32	27	115	74
112	GRAVEDONA	1	83	22	11	144	69	26	342	225
113	GRIANTE	1	16	13	2	34	31	22	41	85
114	GUANZATE	1	177	31	1	266	66	16	486	123
115	INBERSAGO	2	67	8	2	122	22	15	172	61
116	INTROBIO	1	32	15	2	83	38	15	124	93
117	INTROZZO	-	6	-	-	15	4	3	26	4
118	INVERIGO	-	324	45	6	603	154	42	992	331
119	LAGLIO	-	19	10	1	62	49	5	126	64
120	LAINO	-	12	2	2	39	15	9	58	29
121	LAMBRUGO	1	69	13	1	134	44	2	243	95
122	LANZO D'INTELVI	-	43	19	3	76	72	28	144	143
123	LASNIGO	1	25	3	1	39	17	1	72	24
124	LECCO	4	1.300	778	7	2.529	1.864	45	6.440	4.287
125	LENNO	2	38	15	3	88	38	28	166	128
126	LEZZENO	-	68	23	8	104	58	40	211	114
127	LIERNA	-	39	13	-	92	36	15	162	93
128	LIMIDO COMASCO	1	80	7	-	122	15	15	271	52
129	LIPOMO	-	76	29	-	186	120	3	337	222
130	LIVO	-	9	4	6	8	2	48	28	2
131	LOCATE VARESINO	-	141	30	1	268	71	17	510	128
132	LOMAGNA	-	151	15	-	267	52	4	450	158
133	LOMAZZO	2	263	60	5	537	206	14	1.147	379
134	LONGONE AL SEGRINO	-	31	10	1	35	41	-	111	99
135	LUISAGO	-	56	15	-	165	49	5	332	107
136	LURAGO D'ERBA	-	142	20	2	267	72	6	525	167
137	LURAGO MARINONE	-	85	6	2	156	20	3	292	48
138	LURATE CACCIVIO	3	337	63	2	648	154	18	1.299	380
139	MAGREGLIO	-	3	4	2	13	10	-	26	28
140	MALGRATE	-	95	53	3	250	142	4	418	333
141	MANDELLO DEL LARIO	-	306	88	1	608	223	21	1.405	529
142	MARGNO	2	11	1	2	20	6	11	28	31
143	MARIANO COMENSE	3	687	111	10	1.161	353	59	2.323	662
144	MASLIANICO	-	95	80	-	208	157	1	478	223
145	MENAGGIO	1	57	51	4	128	205	10	265	334
146	MERATE	1	389	97	8	820	310	41	1.522	795
147	MERONE	-	103	25	-	185	53	6	354	107
148	MEZZEGRA	4	31	10	7	47	48	37	66	96
149	MISSAGLIA	7	373	47	11	457	122	52	724	323
150	MOGGIO	-	8	4	2	15	13	10	32	34
151	MOLTENO	-	116	19	4	206	49	9	368	125
152	MOLTRASIO	2	63	36	4	140	69	14	257	150
153	MONGUZZO	-	51	8	1	84	21	3	173	41
154	MONTANO LUCINO	-	131	44	2	229	90	17	492	192
155	MONTEHEZZO	4	3	4	6	14	4	30	18	6
247	MONTEVECCHIA	3	74	12	5	116	33	33	177	71
156	MONTICELLO BRIANZA	1	177	23	5	312	69	19	536	161
157	MONTOPRANO	-	52	16	3	67	41	4	180	107
158	MORTERONE	4	4	5	3	4	-	14	5	4
159	MOZZATE	1	183	44	2	384	121	11	663	201
160	MUSSO	1	46	8	-	90	12	7	155	31
161	NESSO	-	33	27	3	59	74	19	149	113

per sesso, classe di età e settore di attività economica

A L E

D I E T À (anni)									C O M U N I	Codice del Comune
55 - 59			60 - 64			65 e più				
Agricoltura, foreste, caccia e pesca	Industrie	Altre attività	Agricoltura, foreste, caccia e pesca	Industrie	Altre attività	Agricoltura, foreste, caccia e pesca	Industrie	Altre attività		
4	11	13	3	1	9	2	-	5	CREMENO	082
5	6	2	5	1	3	-	-	1	CREMA	083
3	26	11	3	9	4	-	2	3	CUCCIAGO	084
4	4	1	-	1	1	2	-	2	CUSINO	085
-	43	18	1	5	10	3	3	6	DERVIO	086
1	5	8	3	4	4	2	2	2	DIZZASCO	087
3	17	7	4	6	2	4	1	7	DOLZAGO	088
13	10	15	4	3	7	12	1	8	DOMASO	089
10	35	23	5	6	5	1	1	3	DONGO	090
1	3	3	-	-	3	-	-	-	DORIO	091
19	4	2	19	-	-	2	-	1	DOSSO DEL LIRO	092
4	14	1	2	4	2	-	3	3	DREZZO	093
4	12	2	7	2	6	-	-	1	ELLO	094
20	195	122	18	80	93	4	80	72	ERBA	095
22	7	12	15	4	4	3	1	4	ESINO LARIO	096
3	23	15	4	6	5	1	1	6	EUPILIO	097
9	13	10	8	4	7	1	4	2	FAGGETO LARIO	098
5	38	10	3	7	1	3	2	5	FALOPPIO	099
4	36	7	9	8	11	-	1	3	FENEGRO'	100
3	46	11	2	17	7	-	3	8	FIGINO SERENZA	101
6	108	41	9	35	26	3	3	13	FINO MORNASCO	102
7	80	29	12	16	18	21	7	14	GALBIATE	103
4	13	5	4	2	4	2	-	-	GARBAGNATE MONASTERO	104
1	27	8	3	2	3	-	2	4	GARLATE	105
8	17	3	9	1	5	2	-	4	GARZENO	106
6	10	8	7	2	2	2	6	3	GERA LARIO	107
2	3	1	2	-	1	1	-	-	GERMASINO	108
6	23	9	-	4	3	1	1	5	GIRONICO	109
2	35	6	4	13	11	2	2	5	GRANDATE	110
15	17	8	9	4	5	2	-	-	GRANDOLA ED UNITI	111
11	33	38	9	6	30	8	9	36	GRAVEDONA	112
10	6	24	8	2	11	4	2	14	GRIANTE	113
3	42	29	4	7	8	-	3	7	GUANZATE	114
4	24	13	3	6	12	4	-	8	IMBERSAGO	115
2	12	7	2	3	14	3	2	9	INTROBIO	116
1	3	1	2	1	-	1	-	-	INTROZZO	117
11	127	42	6	21	22	5	4	9	INVERIGO	118
1	13	7	-	2	5	1	3	3	LAGLIO	119
1	7	4	3	3	-	-	-	2	LAINO	120
2	28	6	2	9	6	1	-	5	LAMBRUGO	121
12	14	11	6	8	14	2	2	13	LANZO D'INTELVI	122
1	7	5	1	1	1	1	-	1	LASNIGO	123
15	620	506	7	205	299	9	116	235	LECCO	124
11	9	18	9	4	15	5	7	4	LENNO	125
16	37	16	13	6	10	5	-	12	LEZZENO	126
6	20	10	4	2	5	1	-	4	LIERNA	127
5	17	7	2	2	1	4	1	3	LINIDO COMASCO	128
4	16	19	1	9	2	2	3	4	LIPOMO	129
10	1	-	7	1	1	1	1	1	LIVO	130
3	60	17	2	4	5	1	5	1	LOCATE VARESINO	131
-	46	17	2	9	5	1	3	4	LOMAGNA	132
10	108	39	9	32	18	3	10	10	LOHAZZO	133
-	10	12	-	4	4	-	2	3	LONGONE AL SEGRINO	134
1	20	8	1	1	2	-	-	1	LUISAGO	135
3	53	11	2	8	8	2	6	10	LURAGO D'ERBA	136
5	25	7	8	8	4	1	2	2	LURAGO MARINONE	137
3	128	30	3	30	23	1	7	11	LURATE CACCIVIO	138
3	3	9	-	1	5	1	2	5	MAGREGLIO	139
1	37	27	2	16	12	-	4	9	MALGRATE	140
10	109	71	10	27	29	7	12	17	MANDELLO DEL LARIO	141
4	5	3	1	1	2	1	-	2	MARGNO	142
20	245	77	8	72	36	4	20	23	MARIANO COMENSE	143
-	40	16	-	12	9	-	2	3	MASLIANICO	144
7	49	52	6	14	45	6	8	42	MENAGGIO	145
21	142	87	22	35	50	8	12	34	MERATE	146
1	25	10	1	10	6	1	2	4	MERONE	147
12	5	11	6	3	6	4	-	3	MEZZEGRA	148
13	87	26	22	10	16	12	31	33	MISSAGLIA	149
1	2	2	-	2	2	1	-	1	MOGGIO	150
2	22	7	-	4	4	8	5	6	MOLTENO	151
5	29	20	3	6	7	4	7	9	MOLTRASIO	152
1	17	10	3	3	-	-	1	1	MONGUZZO	153
9	44	17	3	7	10	1	4	4	MONTANO LUCINO	154
16	1	-	9	-	-	8	-	-	MONTENEZZO	155
6	16	8	16	3	3	24	1	9	MONTEVECCHIA	247
6	53	18	2	4	10	3	1	7	MONTICELLO BRIANZA	156
2	15	10	3	5	9	-	-	4	MONTORFANO	157
2	-	-	1	-	-	-	-	-	MORTERONE	158
3	66	31	8	20	7	2	4	6	NOZZATE	159
1	10	2	1	-	-	-	3	3	HUSSO	160
6	16	18	3	6	10	2	-	1	NESSO	161

Segue Tav. 9 — Popolazione residente attiva in condizione professionale

A - T O T

Codice dei Comuni	C O M U N I	C L A S S I								
		14 — 20			21 — 29			30 — 54		
		Agricoltura, foreste, caccia e pesca	Industrie	Altre attività	Agricoltura, foreste, caccia e pesca	Industrie	Altre attività	Agricoltura, foreste, caccia e pesca	Industrie	Altre attività
162	NIBIONNO	-	172	4	1	223	51	7	469	88
163	NOVEDRATE	1	142	10	-	163	27	10	270	49
164	OGGIONO	3	286	57	4	519	165	18	962	386
165	OLGIATE COMASCO	1	371	76	5	753	229	28	1.506	443
166	OLGIATE MOLGORA	2	195	46	4	337	108	36	541	250
167	OLGINATE	1	252	51	3	370	106	12	752	245
168	OLIVETO LARIO	-	18	9	-	46	30	8	124	75
169	OLTRONA DI SAN MAHETTE	-	81	9	-	122	26	11	279	45
170	ORSENIGO	1	69	7	2	102	16	9	178	56
171	OSNAGO	-	161	21	3	286	83	12	527	208
172	OSSUCCIO	2	20	11	6	40	22	43	81	60
173	PADERNO D'ADDA	-	127	5	4	233	45	7	360	114
174	PAGNONA	1	40	5	1	37	13	1	71	13
175	PARE'	2	55	13	2	82	50	4	158	63
176	PARLASCO	2	13	2	-	24	1	5	18	8
177	PASTURO	18	48	8	10	84	25	68	123	56
178	PEGLIC	2	6	-	9	14	2	26	24	6
179	PELLIC INTELVI	2	13	6	4	35	17	33	48	64
180	PEREGO	-	69	9	1	80	11	15	133	44
181	PERLEDO	-	31	7	1	57	20	5	112	54
182	PESCATE	-	42	20	-	90	49	1	193	90
183	PIANELLO DEL LARIO	1	32	6	3	72	23	15	145	54
184	PIGRA	-	7	3	-	30	3	2	69	17
185	PIESIO	-	23	7	-	52	20	6	92	41
186	POGNANA LARIO	-	26	14	-	44	26	1	120	63
187	PONNA	-	18	2	3	25	2	8	39	15
188	PONTE LAMBRO	-	128	39	-	232	104	6	506	177
189	PORLEZZA	-	99	46	8	198	137	30	344	234
190	PREMANA	1	141	17	6	138	22	22	277	68
191	PRIMALUNA	3	77	8	7	132	27	50	217	45
192	PROSERPIO	1	27	7	1	36	12	4	75	34
193	PUSIANO	-	48	7	3	66	20	2	126	45
194	RAMPONIC VERRA	-	5	7	3	30	8	9	43	31
195	REZZAGO	-	7	1	-	36	8	3	44	14
196	ROBBIATE	-	111	22	3	252	63	8	481	165
197	RODERO	2	52	11	-	85	14	6	129	37
198	ROGGENO	-	125	22	6	145	41	18	378	88
199	RONAGO	2	63	19	6	86	65	13	161	73
200	ROVAGNATE	-	97	12	2	154	36	18	253	90
201	ROVELLASCA	-	229	45	2	340	111	14	763	266
202	ROVELLO PCERO	-	216	40	4	356	114	52	612	340
203	SALA COMACINA	-	16	3	6	27	34	13	43	56
204	SAN BARTOLOMEO VAL CAVARGNA	2	51	15	9	86	21	94	161	46
205	SAN FEDELE INTELVI	5	29	34	6	54	79	50	88	144
206	SAN FERMO DELLA BATTAGLIA	3	88	40	6	186	106	11	386	241
207	SAN MAZZARO VAL CAVARGNA	2	26	11	7	61	22	62	64	20
208	SANT'ABBONDIO	-	21	12	-	50	21	2	126	57
209	SANTA MARIA HOE'	-	67	12	-	135	30	1	218	54
210	SANTA MARIA REZZONICO	1	25	13	1	67	46	23	167	73
211	SCHIGNANO	2	26	9	2	60	51	21	109	66
212	SENNA COMASCO	1	42	6	1	62	35	12	140	53
213	SIRONE	1	93	11	1	107	26	14	255	49
214	SIRTORI	1	101	10	1	131	21	6	211	76
215	SOLBIATE	-	67	14	-	106	31	5	279	78
216	SORICO	7	55	33	13	67	40	61	142	43
217	SORNANO	-	17	3	-	24	11	7	91	38
218	STAZZONA	11	33	16	6	35	8	33	91	14
219	SUEGLIO	-	5	-	-	18	2	6	31	11
220	SUELLO	1	81	12	-	104	22	5	181	41
221	TACENO	-	12	3	1	29	13	7	37	31
222	TAVERNICO	-	158	51	2	297	129	10	626	281
223	TORNO	-	28	28	-	39	41	2	124	122
224	TRENENICO	1	14	4	1	31	5	6	56	9
225	TREZZO	5	40	16	7	64	47	41	100	153
226	TREZZONE	7	1	1	13	4	1	24	5	7
227	TURATE	1	259	83	7	531	151	21	1.087	323
228	UGGIATE-TREVANO	2	104	41	3	199	110	34	419	154
229	VALBRONA	-	70	13	2	147	31	9	317	93
230	VALGREGHENTINO	1	137	23	1	199	34	9	323	84
231	VALHADREDA	-	415	97	1	637	193	10	1.362	393
232	VALMOREA	-	75	6	-	127	26	7	349	100
233	VAL BEZZO	3	13	5	3	22	13	22	35	14
234	VALSOLDA	-	62	31	3	156	127	20	267	168
235	VARENNA	-	26	12	1	39	23	5	84	60
236	VELESO	1	10	1	-	18	10	17	37	27
237	VENDROGNO	1	17	4	3	24	7	17	35	30
238	VENIANO	-	88	5	1	151	11	17	229	49
239	VERCANA	1	27	14	8	26	13	56	72	26
240	VERDERIO INFERIORE	1	100	8	5	103	22	16	174	51
241	VERDERIO SUPERIORE	-	67	5	1	68	13	7	146	33
242	VERTEMATE CON MINOPRIO	2	121	18	2	205	48	11	410	135

per sesso, classe di età e settore di attività economica

A L E

D I E T À (anni)									C O M U N I	Codice del Comune
55 - 59			60 - 64			65 e più				
Agricoltura, foreste, caccia e pesca	Industrie	Altre attività	Agricoltura, foreste, caccia e pesca	Industrie	Altre attività	Agricoltura, foreste, caccia e pesca	Industrie	Altre attività		
2	37	7	-	7	9	-	3	2	NIBIONNO	162
1	27	2	1	4	3	-	3	4	NOVEDRATE	163
8	71	59	8	24	29	5	5	22	OGGIONO	164
14	149	49	10	28	25	4	6	18	OLGIATE COMASCO	165
7	48	29	9	6	10	5	4	1	OLGIATE MOIGORA	166
2	57	31	8	13	22	2	3	15	OLGINATE	167
3	12	10	7	4	9	1	-	10	OLIVETO LARIO	168
2	30	2	1	4	3	-	-	2	OLTRONA DI SAN MAMETTE	169
4	19	5	2	6	3	2	1	3	ORSENIGO	170
5	48	27	8	5	10	2	-	12	OSNAGO	171
11	14	8	19	4	3	10	2	4	CSSUCCIO	172
4	39	17	5	11	5	4	-	3	PADERNO D'ADDA	173
1	9	1	-	1	1	-	-	2	FAGNONA	174
4	17	5	2	2	4	5	-	3	PARE'	175
1	5	-	1	1	-	4	-	2	FARIASCO	176
25	12	10	16	7	3	6	13	2	PASTURO	177
11	3	-	10	3	-	1	-	-	PEGLIO	178
12	10	6	7	7	6	2	3	6	FELLIC INTELVI	179
6	10	3	5	7	3	1	9	6	PEREGO	180
1	16	7	4	-	6	-	2	5	PERLEDO	181
-	17	11	1	5	2	-	5	3	PESCARTE	182
2	14	9	5	2	5	-	1	14	PIANELLO DEL LARIO	183
-	6	2	-	7	3	-	-	-	PIGRA	184
11	12	11	7	6	3	5	-	1	PIESTO	185
-	9	5	-	2	2	-	-	4	POGNANA LARIO	186
2	5	3	2	3	3	3	1	-	PCNNA	187
2	47	16	-	6	10	1	8	12	PONTE LAMBRO	188
13	32	26	2	14	21	4	5	19	PORLEZZA	189
6	18	5	5	3	4	5	7	-	PREMANA	190
7	23	8	7	8	4	6	5	2	PRIMALUNA	191
1	5	3	2	3	2	-	1	3	PROSERPIO	192
1	11	7	1	3	2	2	1	2	PIUSTANO	193
8	5	7	6	5	6	2	-	6	RANPONIO VERNA	194
1	4	-	-	-	2	-	-	2	BEZZAGO	195
1	39	27	2	11	8	3	2	8	ROBBIATE	196
-	12	7	1	9	3	2	-	4	RODERO	197
4	17	12	8	3	11	4	1	8	ROGENO	198
5	23	10	3	8	5	1	-	3	RCNAGO	199
4	22	13	12	2	13	1	2	1	ROYAGNATE	200
3	107	46	5	29	25	5	8	18	ROVELLASCA	201
16	56	26	9	11	17	7	6	5	ROVELLO POBRO	202
5	3	12	1	2	14	1	-	7	SALA COMACINA	203
20	20	7	9	8	1	7	1	1	SAN BARTOLOMEO VAL CAVARGNA	204
13	20	22	12	8	18	17	2	9	SAN FEDELE INTELVI	205
6	40	19	5	6	12	2	2	1	SAN FERMO DELLA BATTAGLIA	206
10	-	3	15	2	1	8	1	-	SAN NAZZARO VAL CAVARGNA	207
3	19	4	1	4	3	1	-	2	SANT'ABBONDIO	208
4	13	3	2	4	4	2	1	-	SANTA MARIA HOE'	209
13	30	10	3	4	8	1	1	6	SANTA MARIA REZZONICO	210
12	16	8	2	6	10	1	-	5	SCHIGNANO	211
1	9	11	1	1	1	3	5	1	SENNA COMASCO	212
5	21	10	5	4	1	2	-	1	SIRONE	213
2	23	11	5	5	6	1	3	7	SIRTORI	214
2	25	6	4	17	-	-	1	2	SOLBIATE	215
31	10	4	29	6	1	17	2	1	SORICO	216
3	7	5	1	3	-	-	-	1	SORIANO	217
8	2	2	5	2	-	-	-	-	STAZZONA	218
3	5	-	3	2	-	-	-	-	SUEGLIO	219
2	14	2	1	1	3	1	1	3	SUELLO	220
4	6	6	1	2	4	-	2	3	TACENO	221
10	50	23	8	12	14	6	3	9	TAVERNERIO	222
1	8	13	-	5	9	-	4	8	TORNO	223
5	9	-	2	1	-	1	-	1	TREMENICO	224
9	10	18	8	6	18	8	5	18	TREMEZZO	225
11	-	-	4	-	1	15	-	-	TREZZONE	226
11	81	40	7	19	6	1	2	11	TURATE	227
7	45	24	7	8	7	1	6	6	UGGIATE-TREVANO	228
3	28	12	2	6	8	1	-	7	VALBRONA	229
3	34	7	8	1	5	5	1	3	VALGREGENTINO	230
2	71	32	2	29	22	-	20	15	VALHADRENA	231
-	32	9	-	15	3	2	2	-	VALMOBBA	232
9	-	3	6	-	1	1	-	-	VAL REZZO	233
6	26	27	1	14	17	8	3	13	VALSOLDA	234
2	11	13	2	5	8	1	3	3	VARENNA	235
2	5	3	-	-	-	-	1	-	VELESO	236
9	2	3	2	1	-	2	-	5	VENDROGNO	237
10	13	6	11	3	2	7	-	-	VENIANO	238
12	1	-	7	1	-	2	-	1	VERCANA	239
3	15	9	2	4	-	-	1	3	VERDERIO INFERIORE	240
4	17	6	4	1	4	-	7	3	VERDERIO SUPERIORE	241
5	34	15	6	9	11	1	2	12	VERTEMATE CON MINOPRIO	242

Segue TAV. 9 — Popolazione residente attiva in condizione professionale

A - T o r

Codice dei Comuni	C O M U N I	C L A S S I								
		14 — 20			21 — 29			30 — 54		
		Agricoltura, foreste, caccia e pesca	Industrie	Altre attività	Agricoltura, foreste, caccia e pesca	Industrie	Altre attività	Agricoltura, foreste, caccia e pesca	Industrie	Altre attività
243	VESTRENO	-	20	1	-	25	5	1	46	7
244	VIGANO'	2	73	6	-	129	17	3	158	34
245	VILLA GUARDIA	1	204	42	6	373	113	22	954	330
246	ZELBIO	-	1	6	-	6	14	12	17	24
	TOTALE PROVINCIA	311	26.823	7.479	762	47.646	20.603	4.499	96.093	47.149

per sesso, classe di età e settore di attività economica

A L E

D I E T À (anni)									C O M U N I	Codice dei Comuni
55 — 59			60 — 64			65 e più				
Agricoltura, foreste, caccia e pesca	Industrie	Altre attività	Agricoltura, foreste, caccia e pesca	Industrie	Altre attività	Agricoltura, foreste, caccia e pesca	Industrie	Altre attività		
1	10	1	1	3	1	-	-	-	VESTRENO	243
2	19	8	1	7	7	-	1	4	VIGANO'	244
4	76	26	7	25	14	2	17	12	VILLA GUARDIA	245
1	1	9	3	-	3	1	-	4	ZELBIO	246
1.418	9.169	5.704	1.243	2.689	3.297	720	1.192	2.365	TOTALE PROVINCIA	

Segue TAV. 9 — Popolazione residente attiva in condizione professionale

B - M A S

Codice dei Comuni	C O M U N I	C L A S S I								
		14 — 20			21 — 29			30 — 54		
		Agricoltura, foreste, caccia e pesca	Industrie	Altre attività	Agricoltura, foreste, caccia e pesca	Industrie	Altre attività	Agricoltura, foreste, caccia e pesca	Industrie	Altre attività
001	ABBADIA LARIANA	-	50	5	3	145	28	20	294	86
002	AIRUNO	2	63	6	5	102	27	13	254	91
003	ALBAVILLA	1	121	9	2	196	60	17	491	170
004	ALBESE COM CASSANO	1	87	13	2	170	59	14	311	133
005	ALBIOLC	-	42	2	5	107	14	5	234	32
006	ALSERIO	-	23	6	2	44	12	5	76	17
007	ALZATE BRIANZA	1	79	9	1	154	29	23	333	110
008	ANNONE DI BRIANZA	-	46	4	2	84	16	9	161	25
009	ANZANO DEL PARCO	-	29	5	-	52	23	17	147	44
010	APPIANC GENTILE	2	129	5	7	224	53	43	566	189
011	AREGNO	-	3	7	1	8	16	3	33	66
012	ARCSIO	-	96	7	4	172	35	12	489	94
013	ASSO	2	35	17	2	127	53	13	271	138
014	BALLABIO	1	32	8	-	73	23	21	134	62
015	BARNI	-	7	-	1	16	6	3	46	9
016	BARZAGO	-	74	8	3	120	16	7	222	49
017	BARZANO'	4	63	11	4	164	39	7	369	132
018	BARZIO	2	24	4	4	50	27	12	93	70
019	BELLAGIO	3	31	21	12	85	107	58	169	276
020	BELLANZ	-	65	14	1	149	83	20	328	174
021	BENV LARIO	-	10	2	-	30	6	5	24	12
022	BEREGAZZO CON FIGLIARO	1	44	3	3	84	25	3	184	41
023	BINAGC	1	80	16	1	185	39	16	348	84
024	BIZZARONE	1	19	9	4	44	33	8	106	26
025	BLESSAGNO	1	4	2	1	3	5	1	17	5
026	BLEVIO	-	27	19	1	69	37	3	127	95
027	BOSISIO PARINI	-	81	4	1	120	30	4	299	72
028	BREGNANO	-	99	6	1	136	40	10	387	98
029	BRENNA	1	65	4	2	67	9	19	147	31
030	BRIENNO	-	5	-	-	22	8	6	37	22
031	BRIVIO	-	68	13	3	180	45	27	379	128
032	BRUNATE	-	21	11	-	57	47	1	125	108
033	BULCIAGO	1	70	5	1	127	11	4	342	41
034	BULGAROGGRASSO	-	67	12	3	124	29	8	244	45
035	CAPIATE	1	147	8	-	335	39	9	742	112
036	CADORAGO	1	128	22	1	241	81	11	559	200
037	CAGLIO	-	11	3	-	16	11	5	31	18
038	CAGNO	-	42	1	1	53	9	5	149	16
039	CALCO	1	44	12	1	134	21	19	288	139
040	CAMPIONE D'ITALIA	-	10	8	-	19	63	-	53	302
041	CANTO'	3	757	115	12	1.428	442	53	3.882	1.216
042	CANZO	1	105	12	-	182	55	11	410	208
043	CAPIAGO INTIMIANO	2	69	17	2	163	79	11	403	157
044	CARATE URIO	-	16	7	1	48	24	10	137	63
045	CARBONATE	1	41	4	-	104	11	9	209	46
046	CARINATE	-	50	11	2	124	18	10	299	111
047	CARLAZZO	4	39	8	2	100	27	34	205	67
048	CARUGO	1	143	12	2	255	34	18	570	85
049	CASARGO	-	21	3	1	20	12	16	88	36
050	CASASCO D'INTELVI	1	5	-	3	10	21	16	31	20
051	CASATENOVO	3	244	25	4	421	85	26	1.001	308
052	CASLINO D'EREA	1	24	10	1	81	18	2	170	50
053	CASNATE CON BERNATE	3	57	6	1	106	38	10	224	125
054	CASSAGO BRIANZA	1	101	4	3	187	18	11	404	50
055	CASSINA BIZZARDI	1	43	8	3	86	25	23	177	42
056	CASSINA VALSASSINA	1	12	2	7	10	6	7	41	13
057	CASTELLO DI BRIANZA	-	58	7	1	102	18	14	195	36
058	CASTELMARTE	-	12	3	-	26	13	2	71	17
059	CASTELNUOVO BOZZENTE	1	14	1	1	16	5	10	61	16
060	CASTIGLIONE D'INTELVI	-	12	2	2	15	9	14	45	25
061	CAVALLASCA	2	48	13	2	77	59	9	214	88
062	CAVARGNA	3	14	5	3	18	11	20	64	5
063	CERANO D'INTELVI	-	5	2	-	17	6	8	38	9
064	CERNATE	-	163	21	6	320	72	37	790	249
065	CERNOBIC	-	111	47	1	289	160	12	833	450
066	CERNUSCO LOMBARDO	2	74	4	6	120	48	15	319	129
067	CESANA BRIANZA	-	66	2	2	114	9	6	194	27
068	CIPINICO	-	32	17	2	67	38	9	189	40
069	CIVATE	-	99	7	1	159	27	2	412	68
070	CIVENNA	-	4	4	-	20	15	7	64	40
071	CLAINO CON OSTENO	-	14	5	1	36	6	4	61	20
072	COLICO	1	92	16	5	184	96	69	460	290
073	COLLE BRIANZA	-	39	8	-	55	10	23	100	16
074	COLOMNO	-	9	8	-	24	18	27	56	43
075	COMO	4	848	444	27	2.481	2.656	105	7.138	7.862
076	CONSIGLIO DI RUHO	1	35	2	6	48	6	23	153	19
077	CORRIDO	1	9	3	3	32	7	11	57	18
078	CCRTENCVA	-	26	-	-	82	7	7	137	26
079	COSTA MASNAGA	2	112	10	1	165	38	12	509	105
080	CRANDOLA VALSASSINA	-	7	1	-	10	1	6	27	5
081	CREMELLA	1	40	3	2	72	6	7	146	19

per sesso, classe di età e settore di attività economica

D H I

D I E T A (anni)									C O M U N I	Codice del Comune
55 - 59			60 - 64			65 e più				
Agricoltura, foreste, caccia e pesca	Industrie	Altre attività	Agricoltura, foreste, caccia e pesca	Industrie	Altre attività	Agricoltura, foreste, caccia e pesca	Industrie	Altre attività		
7	37	9	5	8	7	5	4	4	ABBADIA LARIANA	001
3	28	9	3	5	2	5	4	1	AIFUNO	002
6	52	27	6	9	10	-	7	3	ALBAVILLA	003
8	46	26	9	10	9	9	3	4	ALBESE CON CASSANO	004
2	27	4	-	16	3	-	2	3	ALBIOLO	005
1	10	6	1	1	1	1	-	1	ALSERIO	006
5	42	5	8	11	7	3	5	8	ALZATE BRIANZA	007
4	15	3	9	2	3	-	-	-	ANNONE DI BRIANZA	008
6	18	2	1	5	3	-	2	1	ANZANO DEL PARCO	009
11	59	24	11	12	11	8	3	3	ARPIANO GENTILE	010
-	7	8	-	1	6	1	2	6	ARZEGNO	011
2	38	11	2	26	5	-	3	1	AROSIO	012
4	38	26	4	6	10	1	7	4	ASSO	013
3	19	11	3	4	12	7	4	3	BALLARIC	014
-	5	1	1	3	3	1	1	1	BARNI	015
4	25	10	4	4	1	3	1	-	BARZAGO	016
2	47	19	3	12	6	1	7	6	BARZANO	017
6	11	4	8	5	11	2	3	4	BARZIO	018
9	31	43	17	11	25	16	11	18	BELLAGIO	019
7	38	21	9	15	19	3	5	10	BELLANO	020
2	8	2	-	-	-	3	-	-	BENE LARIO	021
2	24	5	2	7	-	2	3	3	BERGAZZO CON FIGLIARDO	022
4	44	8	7	16	7	4	4	2	BINAGO	023
1	26	3	1	7	3	-	2	-	BIZZARONE	024
1	4	1	1	-	-	-	-	-	BLESSAGNO	025
-	17	15	1	6	4	-	2	4	BLEVIO	026
2	36	5	5	4	3	1	1	5	BOSISIO PARTINI	027
1	37	10	1	2	5	-	6	3	BREGHANO	028
5	21	2	4	4	-	-	1	-	BRENNA	029
-	7	2	-	3	3	-	-	1	BRIENNO	030
3	40	20	4	10	5	3	4	4	BRIVIO	031
1	13	15	-	8	6	-	2	4	BRUNATE	032
1	37	7	3	2	1	1	-	1	BULCIAGO	033
2	26	6	5	8	2	1	3	3	BULGAROGGRASSO	034
1	85	10	3	54	5	-	7	4	CABIATE	035
6	84	22	6	16	6	3	5	5	CADORAGO	036
6	4	6	6	4	2	4	1	-	CAGLIO	037
2	20	5	3	6	2	1	4	-	CAGNO	038
7	23	27	5	4	5	2	3	4	CALCO	039
1	13	42	1	3	47	-	4	8	CAMPIONE D'ITALIA	040
25	478	132	18	182	83	8	49	55	CANTU'	041
1	48	25	1	16	8	-	6	5	CANZO	042
2	51	18	7	18	4	-	4	6	CAPRIGLIO INTIMIANO	043
3	23	4	2	3	5	1	2	3	CARATE URIO	044
1	28	2	5	1	2	2	-	-	CARRONATE	045
4	41	13	3	5	2	-	2	3	CARIMATE	046
10	21	6	7	9	6	8	1	2	CARLAZZO	047
3	67	12	7	23	7	4	25	8	CARUGO	048
2	5	4	1	1	-	4	-	4	CASARGO	049
4	4	3	-	1	2	-	1	1	CASASCO D'INTELVI	050
14	115	34	15	16	15	15	9	7	CASATENOVO	051
2	15	6	-	4	5	2	2	-	CASLINO D'ERBA	052
-	36	12	1	13	2	3	1	5	CASNATE CON BERNATE	053
1	40	11	2	6	3	1	3	2	CASSAGO BRIANZA	054
8	14	6	-	-	3	-	2	2	CASSINA RIZZARDI	055
3	2	4	1	1	2	3	-	1	CASSINA VALSASSINA	056
5	21	5	5	3	3	1	-	5	CASTELLO DI BRIANZA	057
2	7	1	3	2	1	-	-	-	CASTELMARTE	058
5	6	1	4	1	1	4	-	-	CASTELNUOVO BOZZENTE	059
1	3	2	3	4	2	-	-	1	CASTIGLIONE D'INTELVI	060
2	18	11	1	8	2	-	-	2	CAVALLASCA	061
5	6	-	10	1	-	10	1	-	CAVARGNA	062
8	5	2	4	4	1	-	-	1	CERANO D'INTELVI	063
4	88	26	8	20	13	4	8	9	CERNENATE	064
3	74	59	2	19	24	2	17	18	CERNOBBIO	065
4	30	21	8	11	11	3	2	4	CERNUSCO LOMBARDO	066
3	26	2	1	4	-	1	2	-	CESANA BRIANZA	067
3	32	2	1	1	-	-	-	-	CIRIHO	068
-	40	12	5	9	2	4	4	-	CIVATE	069
2	5	5	2	4	3	2	1	-	CIVENNA	070
2	11	1	2	6	1	2	2	-	CLAINE CON OSTENO	071
13	36	28	18	12	11	13	4	6	COLICO	072
14	12	2	13	-	5	10	-	3	COLLE BRIANZA	073
8	8	9	4	5	3	2	-	2	COLIGNO	074
29	891	1.044	26	353	572	10	181	331	COMO	075
9	8	5	7	1	3	3	-	-	CONSIGLIO DI RUHO	076
6	9	-	3	6	1	-	1	-	CORBIDO	077
3	19	5	1	1	1	-	4	1	CORTENOVA	078
7	49	12	5	5	2	2	1	4	COSTA MASNAGA	079
1	2	1	3	1	1	7	2	-	CRANDOLA VALSASSINA	080
1	17	8	-	7	1	-	1	-	CREMELLA	081

Segue TAV. 9 — Popolazione residente attiva in condizione professionale

B - M A

Codice del Comune	C O M U N I	C L A S S I								
		14 — 20			21 — 29			30 — 54		
		Agricoltura, foreste, caccia e pesca	Industrie	Altre attività	Agricoltura, foreste, caccia e pesca	Industrie	Altre attività	Agricoltura, foreste, caccia e pesca	Industrie	Altre attività
082	CREMENO	1	10	7	4	28	14	11	51	40
083	CREMIA	1	21	1	3	47	5	19	96	14
084	CUCCIAGO	2	69	4	3	118	24	23	240	65
085	CUSINO	-	4	-	-	14	3	-	39	7
086	DERVIO	-	49	7	1	120	24	5	351	85
087	DIZZASCO	-	2	2	1	14	8	7	22	11
088	DOLZAGO	-	46	5	2	98	12	7	224	44
089	DOHASO	2	19	9	1	63	22	25	125	51
090	DONGO	5	71	5	8	160	44	27	470	102
091	DORIO	-	11	-	1	17	5	3	53	9
092	DOSSO DEL LIRO	4	4	-	9	11	2	32	29	5
093	DREZZO	-	19	2	-	26	32	5	93	36
094	EILLO	-	21	1	3	30	5	8	54	16
095	ERBA	2	294	52	8	639	270	50	1.665	781
096	ESINO LARIO	3	14	5	3	31	10	26	58	25
097	EUPILIO	1	53	7	2	82	27	10	190	62
098	FAGGETO LARIO	-	23	3	-	34	16	17	79	70
099	FALOPPIO	-	65	20	8	131	36	21	310	86
100	FENEGRO'	1	44	7	1	104	27	10	233	73
101	FIGINO SERENZA	1	87	11	1	186	28	8	505	57
102	PINO MORNASCO	3	149	15	12	380	104	33	824	257
103	GALBIATE	-	186	33	3	321	85	29	738	198
104	GARBAGNATE MONASTERO	-	38	5	-	96	11	12	203	25
105	GARLATE	1	29	4	1	97	28	7	212	76
106	GARZENO	5	55	8	9	79	25	18	189	22
107	GERA LARIO	1	11	1	2	46	18	25	76	32
108	GERMASINO	1	12	-	2	17	1	5	34	6
109	GIRONICO	3	29	6	4	62	35	12	140	58
110	GRANDATE	-	59	11	2	115	48	11	292	116
111	GRANDOLA ED UNITI	2	17	2	5	47	23	19	91	53
112	GRAVEDONA	1	54	10	10	103	32	16	264	112
113	GRIANTE	1	8	6	2	21	14	20	32	54
114	GUANZATE	1	89	14	-	165	48	15	339	98
115	IMBERSAGO	2	32	1	2	66	15	15	138	38
116	INTROBIO	1	16	5	1	61	18	10	114	51
117	INTROZZO	-	2	-	-	10	3	-	23	2
118	INVERIGO	-	158	12	5	387	96	38	810	232
119	LAGLIO	-	9	5	1	42	34	5	99	46
120	LAINO	-	10	-	1	33	7	7	57	17
121	LAMBRUGO	1	33	5	1	78	28	2	192	73
122	LANZO D'INTELVI	-	22	16	2	59	51	18	117	90
123	LASHIGO	1	12	1	1	25	11	1	53	15
124	LECCO	4	757	268	7	1.722	1.003	45	5.158	2.886
125	LENNO	2	19	8	3	55	23	21	135	73
126	LEZZENO	-	28	12	6	80	39	37	177	75
127	LIERNA	-	20	2	-	59	24	7	138	63
128	LIMIDO COMASCO	1	33	5	-	72	10	13	190	43
129	LIPOMO	-	48	12	-	119	77	3	263	170
130	LIVO	-	4	1	5	6	-	23	28	2
131	LOCATE VARESINO	-	57	10	-	172	43	13	394	93
132	LOHAGNA	-	76	4	-	166	34	3	352	126
133	LOMAZZO	1	128	24	4	271	123	13	718	273
134	LONGONE AL SEGRINO	-	14	5	1	24	22	-	99	51
135	LUISAGO	-	30	8	-	95	21	3	213	78
136	LURAGO D'ERBA	-	67	9	2	180	47	5	418	113
137	LURAGO MARINONE	-	49	2	2	88	9	3	220	32
138	LURATE CACCIVIC	3	171	21	2	375	99	18	860	278
139	MAGREGLIO	-	2	1	2	10	6	-	26	18
140	MALGRATE	-	54	24	3	178	81	4	355	250
141	MANDELLO DEL LARIO	-	166	37	1	404	133	20	1.170	348
142	MARGNO	-	10	1	-	15	3	3	27	17
143	MARIANO COMENSE	3	385	31	8	780	170	58	1.992	448
144	MASLIANICO	-	48	42	-	129	110	1	372	171
145	MENAGGIO	1	34	21	3	76	162	10	193	220
146	MERATE	1	199	28	8	499	157	40	1.227	525
147	MERONE	-	57	12	-	126	27	6	296	63
148	MEZZEGRA	3	23	4	7	32	27	33	60	65
149	MISSAGLIA	6	201	25	9	274	76	44	594	257
150	MOGGIO	-	4	1	1	9	9	9	29	23
151	MOLTENO	-	54	9	4	122	32	9	307	83
152	MOLTRASIO	2	37	13	4	97	42	14	228	108
153	MONGUZZO	-	28	3	1	55	13	3	141	34
154	MONTANO LUCINO	-	64	6	2	142	52	13	345	151
155	MONTENEZZO	4	2	1	6	11	1	20	17	4
247	MONTEVECCHIA	3	36	4	5	71	23	33	156	48
156	MONTICELLO BRIANZA	1	94	8	5	198	41	19	431	96
157	MONTORFANO	-	26	7	3	37	31	4	126	85
158	MORTERONE	2	2	1	3	4	-	11	4	2
159	MOZZATE	1	97	12	-	205	68	11	511	139
160	MUSSO	1	26	2	-	67	7	6	135	21
161	NESSO	-	19	12	3	39	48	13	118	77

per sesso, classe di età e settore di attività economica

C H I

D I E T À (anni)									C O M U N I	Codice del Comune
55 - 59			60 - 64			65 e più				
Agricoltura, foreste, caccia e pesca	Industrie	Altre attività	Agricoltura, foreste, caccia e pesca	Industrie	Altre attività	Agricoltura, foreste, caccia e pesca	Industrie	Altre attività		
3	10	7	2	1	6	1	-	2	CREMENO	082
5	5	2	5	-	-	-	-	1	CREMIA	083
3	26	7	3	9	4	-	2	3	CUCCIAGO	084
3	4	1	-	1	-	-	-	-	CUSINO	085
-	41	10	1	5	9	2	3	-	DERVIO	086
-	5	3	3	3	3	-	1	1	DIZZASCO	087
3	16	6	3	6	-	4	1	3	DOLZAGO	088
10	10	6	3	2	5	8	1	2	DONASO	089
8	35	15	3	6	-	1	1	1	DONGO	090
1	3	1	-	-	1	-	-	-	DORIO	091
6	4	2	14	-	-	2	-	1	DOSSO DEL LIRO	092
4	13	1	2	4	1	-	3	1	DREZZO	093
4	12	1	7	1	5	-	-	-	ELLO	094
19	189	87	17	68	52	4	68	38	ERBA	095
10	7	4	8	3	1	2	1	3	ESINO LARIO	096
3	22	7	4	6	4	1	1	3	EUPILIO	097
1	13	8	6	4	6	-	3	2	PAGGETTO LARIO	098
3	37	9	3	7	1	3	1	4	FALOPPIO	099
4	35	4	9	6	5	-	1	-	FENEGRO'	100
3	46	9	2	16	4	-	3	1	FIGINO SERENZA	101
6	105	32	8	26	18	3	3	4	FINO MOBNASCO	102
7	79	22	12	16	11	21	6	6	GALBIATE	103
4	13	2	4	2	2	2	-	-	GARBAGNATE MONASTERO	104
1	27	5	2	2	3	-	2	2	GARLATE	105
5	16	-	4	1	2	1	-	2	GARZENO	106
4	10	6	4	2	1	2	5	3	GERA LARIO	107
2	3	-	2	-	1	1	-	-	GERMASINO	108
6	22	6	-	3	3	1	1	4	GIRONICO	109
1	34	5	3	13	8	2	2	3	GRANDATE	110
8	16	6	6	4	3	1	-	-	GRANDOLA ED UNITI	111
9	32	20	9	5	6	5	8	11	GRAVEDONA	112
9	4	15	6	2	8	3	2	4	GRIANTE	113
3	42	17	4	7	5	-	2	2	GUANZATE	114
4	24	8	3	6	10	4	-	4	IMBERSAGO	115
2	12	4	2	3	7	3	2	3	INTROBIO	116
-	3	1	2	1	-	-	-	-	INTROZZO	117
11	116	31	6	21	13	5	4	4	INVERIGO	118
1	11	3	-	1	4	1	2	1	LAGLIO	119
1	7	3	3	3	-	-	-	-	LAINO	120
2	26	3	2	6	6	1	-	3	LAMBRUGO	121
9	13	7	4	8	9	1	2	8	LANZO D'INTELVI	122
1	7	4	1	1	-	1	-	1	LASNIGO	123
12	580	357	7	188	183	8	98	131	LECCO	124
6	8	8	8	3	8	5	7	1	LENNO	125
11	37	9	11	6	4	5	-	9	LEZZENO	126
4	18	5	4	1	4	1	-	1	LIERNA	127
5	16	3	2	2	1	3	1	2	LINIDO COMASCO	128
3	13	18	1	7	1	2	2	3	LIPOMO	129
5	1	-	5	1	1	1	1	1	LIVO	130
2	59	13	2	3	2	1	3	1	LOCATE VARESINO	131
-	42	13	2	8	5	1	2	3	LOMAGNA	132
9	102	28	7	29	11	3	5	4	LOMAZZO	133
-	10	8	-	4	4	-	2	1	LONGONE AL SEGRINO	134
1	20	7	1	1	2	-	-	-	LUISAGO	135
3	49	10	2	8	6	2	4	5	LURAGO D'ERBA	136
4	24	4	8	6	3	1	2	1	LURAGO MARINONE	137
2	119	24	3	27	16	1	4	9	LURATE CACCIVIO	138
3	3	5	-	1	1	1	2	3	MAGREGLIO	139
1	36	18	2	15	9	-	4	8	MALGATE	140
9	105	48	10	27	20	6	12	10	MANDELLO DEL LARIO	141
2	5	2	-	1	-	1	-	2	MARGNO	142
19	238	56	7	68	27	4	20	12	MARIANO COMENSE	143
-	37	14	-	11	7	-	2	3	MASLIANICO	144
5	47	31	4	13	28	5	8	21	MENAGGIO	145
21	134	63	22	32	27	8	12	15	MERATE	146
1	24	5	1	9	6	1	2	3	MERONE	147
9	4	7	5	3	4	4	-	3	MEZZEGRA	148
10	81	19	19	8	10	11	25	24	MISSAGLIA	149
-	2	2	-	2	1	1	-	1	MOGGIO	150
2	21	5	-	2	2	8	5	5	MOLTENO	151
5	29	14	3	6	3	4	5	6	MOLTRASIO	152
1	16	8	3	3	-	-	1	-	MONGUZZO	153
9	41	12	3	7	8	1	4	4	MONTANO LUCINO	154
12	1	-	6	-	-	7	-	-	MONTENEZZO	155
5	15	7	16	3	2	24	1	4	MONTEVECCHIA	247
6	52	14	2	3	3	3	1	5	MONTICELLO BRIANZA	156
2	15	7	3	5	8	-	-	1	MONTOPFANO	157
2	-	-	1	-	-	-	-	-	MORTERONE	158
3	65	22	7	20	4	2	2	3	MOZZATE	159
1	9	1	-	-	-	-	3	2	MUSSO	160
4	15	14	3	6	7	2	-	1	NESSO	161

Segue TAV. 9 — Popolazione residente attiva in condizione professionale

B - M A S

Codice del Comune	C O M M U N I	C L A S S I								
		14 — 20			21 — 29			30 — 54		
		Agricoltura, foreste, caccia e pesca	Industrie	Altre attività	Agricoltura, foreste, caccia e pesca	Industrie	Altre attività	Agricoltura, foreste, caccia e pesca	Industrie	Altre attività
162	NIBIONNO	-	89	3	-	143	31	7	351	55
163	NOVEDRATE	1	69	3	-	104	14	9	235	35
164	OGGIONO	2	165	19	4	335	99	17	759	235
165	OLGIATE COMASCO	1	182	31	4	444	146	26	1.030	301
166	OLGIATE MOLGORA	1	94	18	3	224	59	29	470	182
167	OLGINATE	1	129	21	2	244	71	12	621	175
168	OLIVETO LARIO	-	10	4	-	33	20	8	102	54
169	OLTRONA DI SAN MAHETTE	-	45	1	-	77	11	11	174	33
170	ORSENIGO	1	40	4	2	62	13	8	142	44
171	OSNAGO	-	89	5	3	182	47	12	375	158
172	OSSUCCIO	2	6	7	5	26	12	38	60	36
173	PADERNO D'ADDA	-	54	1	4	119	29	7	293	78
174	PAGNONA	1	29	-	-	35	6	1	68	6
175	PARE'	2	29	7	2	52	35	4	113	46
176	PARLASCO	1	8	1	-	13	1	1	16	5
177	PASTORO	13	21	2	8	61	12	49	114	27
178	PEGLIO	1	3	-	7	11	2	8	23	2
179	PELLIO INTELVI	1	8	3	3	26	12	15	45	33
180	PEREGO	-	26	7	1	46	7	15	116	30
181	PERLEDO	-	15	3	1	44	5	4	91	31
182	PESCADE	-	24	7	-	59	26	1	167	72
183	PIANELLO DEL LARIO	1	21	1	3	53	12	14	119	25
184	PIGRA	-	4	2	-	24	2	-	64	12
185	PLESIO	-	11	2	-	34	10	5	74	27
186	POGNANA LARIO	-	14	5	-	29	15	1	104	48
187	PONNA	-	6	2	3	21	1	7	36	7
188	PONTE LAMBRO	-	65	14	-	163	47	6	381	95
189	PORLEZZA	-	46	23	6	139	87	24	282	138
190	PRENANA	-	75	7	-	113	11	3	261	32
191	PRINALUNA	1	45	4	4	101	14	30	186	29
192	PROSERPIO	1	12	3	1	23	4	4	67	24
193	PUSIANO	-	23	1	3	45	10	2	104	32
194	RAMPONIO VERNA	-	2	4	2	21	5	5	42	10
195	REZZAGO	-	5	-	-	21	5	3	37	7
196	ROBBATE	-	56	9	3	163	39	8	386	114
197	RODERO	2	32	4	-	65	10	6	97	25
198	ROGENO	-	60	13	6	93	21	17	295	55
199	RONAGO	2	33	12	6	48	50	12	105	58
200	ROVAGNATE	-	46	5	2	102	27	18	223	58
201	ROVELLASCA	-	118	19	2	201	68	14	580	191
202	ROVELLO POBRO	-	109	14	3	223	79	32	462	282
203	SALA COMACINA	-	8	3	6	15	23	12	34	37
204	SAN BARTOLOMEO VAL CAVARGNA	-	31	3	-	68	11	8	154	21
205	SAN FEDELE INTELVI	2	17	15	5	40	51	31	74	85
206	SAN FERMO DELLA BATTAGLIA	3	46	17	6	112	61	10	293	177
207	SAN NAZZARO VAL CAVARGNA	-	15	2	3	41	13	19	56	9
208	SANT'ABBONDIO	-	12	7	-	37	14	2	99	40
209	SANTA MARIA HOE'	-	32	8	-	76	15	1	173	42
210	SANTA MARIA REZZONICO	1	17	9	1	44	24	14	147	45
211	SCHIGNANO	2	13	4	2	51	31	8	98	35
212	SENNA COMASCO	1	27	2	1	37	25	10	114	36
213	SIRONE	1	45	7	1	56	16	14	212	27
214	SIRTORI	1	50	6	1	88	12	6	194	52
215	SOLBIATE	-	33	5	-	67	12	4	177	56
216	SORICO	6	28	10	10	54	16	34	137	22
217	SORNANO	-	9	-	-	15	7	7	64	26
218	STAZZONA	11	23	3	6	22	4	20	73	12
219	SUEGLIO	-	4	-	-	14	-	1	26	5
220	SUELLO	1	46	4	-	69	12	4	160	26
221	TACENO	-	6	1	1	19	8	5	32	18
222	TAVERNERIO	-	94	21	2	202	66	10	475	214
223	TORNO	-	20	12	-	28	25	2	99	85
224	TREMENICO	-	11	-	-	30	2	3	53	7
225	TREZZO	5	28	5	7	44	24	37	93	87
226	TREZZONE	6	1	-	11	4	-	15	5	3
227	TURATE	1	135	31	5	327	89	19	845	223
228	UGGIATE-TREVANO	2	50	23	3	120	77	30	308	114
229	VALBRONA	-	36	3	2	106	20	9	253	59
230	VALGREGHENTINO	1	69	13	1	140	20	9	289	57
231	VALMADRERA	-	233	34	1	417	118	10	1.134	285
232	VALMCREA	-	40	4	-	77	15	7	251	68
233	VAL REZZO	3	6	4	3	18	12	17	34	4
234	VALSOLDA	-	39	17	3	118	93	17	230	110
235	VARENNA	-	16	6	1	28	15	5	71	39
236	VELESO	1	6	-	-	13	9	11	29	17
237	VENDROGNO	1	11	2	1	20	4	8	33	16
238	VENIANO	-	46	2	1	93	9	16	148	36
239	VERCANA	1	20	5	8	21	8	47	66	14
240	VERDERIO INFERIORE	1	48	4	5	57	16	15	156	36
241	VERDERIO SUPERIORE	-	32	2	1	42	6	6	120	23
242	VERTEMATE CON MINOPRIO	1	70	5	1	110	27	10	269	97

per sesso, classe di età e settore di attività economica

C H I

D I E T À (anni)									C O M U N I	Codice dei Comuni
55 - 59			60 - 64			65 e più				
Agricoltura, foreste, caccia e pesca	Industrie	Altre attività	Agricoltura, foreste, caccia e pesca	Industrie	Altre attività	Agricoltura, foreste, caccia e pesca	Industrie	Altre attività		
2	36	6	-	6	4	-	3	2	NIBIONNO	162
1	27	1	1	4	2	-	3	1	NOVEDRATE	163
8	71	39	8	22	14	5	4	12	OGGIONO	164
13	140	39	9	24	17	4	5	13	OLGIATE COMASCO	165
7	46	26	9	6	7	5	4	-	OLGIATE MOLGORA	166
2	57	22	8	11	14	2	3	5	OLGINATE	167
3	12	5	6	3	7	1	-	6	OLIVETO LARIO	168
2	29	2	1	4	2	-	-	2	OLTRONA DI SAN NAMETTE	169
4	17	5	2	5	2	2	-	2	ORSENIGO	170
5	48	20	8	5	8	2	-	7	OSNAGO	171
6	13	6	14	4	3	10	2	1	OSSUCCIO	172
4	37	12	5	10	3	4	-	2	PADERNO D'ADDA	173
1	9	-	-	1	-	-	-	2	PAGNONA	174
4	17	4	2	2	4	4	-	1	PARE'	175
1	5	-	1	1	-	4	-	1	PARLASCO	176
15	12	4	13	7	1	5	12	2	PASTURO	177
8	3	-	8	2	-	1	-	-	PEGLIO	178
6	9	6	5	7	1	2	3	4	PELLIO INTELVI	179
6	10	2	5	6	2	1	7	3	PEREGO	180
1	15	7	4	-	3	-	1	1	PERLEDO	181
-	17	8	1	5	2	-	5	-	PESCATE	182
2	14	5	5	2	4	-	-	2	PIANELLO DEL LARIO	183
-	6	2	-	7	1	-	1	-	PIGRA	184
11	12	6	6	6	2	5	-	-	PLESIO	185
-	8	4	-	2	1	-	-	2	POGNANA LARIO	186
-	5	2	1	3	2	3	1	-	ECNNA	187
2	44	9	-	6	5	1	7	3	PONTE LAMBRO	188
11	30	11	2	14	8	3	5	6	PORLEZZA	189
2	18	2	2	3	3	2	6	-	PREMANA	190
5	22	5	6	8	2	3	5	1	PRIMALUNA	191
1	5	2	2	3	-	-	1	1	PROSERPIO	192
1	10	4	1	3	2	2	1	-	PUSIANO	193
3	5	2	1	5	1	2	-	1	RAMONIO VERNA	194
1	4	-	-	-	1	-	-	-	REZZAGO	195
1	36	18	2	11	6	3	2	6	ROBBIATE	196
-	12	3	1	9	2	1	-	-	RODERO	197
4	17	7	8	3	8	4	1	2	ROGENO	198
2	21	6	2	7	4	1	-	-	RONAGO	199
4	21	7	12	2	9	1	2	1	ROVAGNATE	200
3	99	40	5	26	17	4	6	13	ROVELLASCA	201
8	55	20	8	8	16	5	5	3	ROVELLO PORRO	202
4	3	6	1	2	6	-	-	-	SALA COMACINA	203
1	20	4	4	8	-	4	1	1	SAN BARTOLOMEO VAL CAVARGNA	204
8	19	12	5	8	11	10	2	3	SAN FEDELE INTELVI	205
5	37	15	5	6	9	2	2	-	SAN FERMO DELLA BATTAGLIA	206
4	-	2	9	2	-	4	1	-	SAN NAZZARO VAL CAVARGNA	207
2	19	3	1	4	2	-	-	2	SANT'ABBONDIO	208
4	13	2	2	4	2	2	1	-	SANTA MARIA HOE'	209
6	30	8	2	4	3	1	1	2	SANTA MARIA REZZONICO	210
8	16	5	2	6	2	1	-	3	SCHIGNANO	211
1	9	7	1	1	1	3	3	1	SENNA COMASCO	212
5	21	7	5	4	-	2	-	-	SIRONE	213
2	23	10	5	5	4	-	3	5	SIRTOBI	214
2	24	5	3	16	-	-	1	-	SOLBIATE	215
18	10	2	20	6	1	13	2	1	SORICO	216
3	7	3	1	3	-	-	-	1	SORMANO	217
7	2	1	4	2	-	-	-	-	STAZZONA	218
-	5	-	-	2	-	-	-	-	SUEGLIO	219
2	14	1	1	1	2	1	1	1	SUELLO	220
2	5	3	1	2	3	-	1	1	TACENO	221
7	49	18	4	12	9	6	2	8	TAVERNERIO	222
1	8	8	-	5	3	-	3	6	TORNO	223
2	8	-	-	1	-	-	-	-	TREMNICO	224
6	8	12	7	5	12	8	5	8	TREMEZZO	225
5	-	-	3	-	1	8	-	-	TREZZONE	226
11	80	32	6	17	3	1	2	6	TURATE	227
6	40	16	7	8	5	1	5	3	UGGIATE-TREVANO	228
3	27	7	1	6	4	-	-	3	VALBRONA	229
3	34	5	8	1	3	5	1	1	VALGREGHENTINO	230
1	69	22	2	28	16	-	16	8	VALMADRENA	231
-	30	9	-	13	1	2	1	-	VALMOREA	232
6	-	2	5	-	-	1	-	-	VAL REZZO	233
6	23	18	1	14	6	8	3	8	VALSOLDA	234
1	11	5	2	5	7	1	3	1	VARENNA	235
4	5	2	-	-	-	-	1	-	VELESO	236
4	2	2	1	1	-	2	-	2	VENDROGNO	237
8	13	4	11	3	-	7	-	-	VENIANO	238
9	1	-	6	1	-	2	-	1	VERCANA	239
3	15	7	2	2	-	-	1	3	VERDERIO INFERIORE	240
4	16	5	4	1	3	-	7	3	VERDERIO SUPERIORE	241
3	34	8	5	9	5	1	2	2	VERTEMATE CON MINOPRIO	242

Segue TAV. 9 — Popolazione residente attiva in condizione professionale

B - M A S

Codice del Comune	C O M U N I	C L A S S I								
		14 — 20			21 — 29			30 — 54		
		Agricoltura, foreste, caccia e pesca	Industrie	Altre attività	Agricoltura, foreste, caccia e pesca	Industrie	Altre attività	Agricoltura, foreste, caccia e pesca	Industrie	Altre attività
243	VESTRENO	-	13	1	-	23	4	1	39	5
244	VIGANO'	1	40	4	-	88	11	3	130	24
245	VILLA GUARDIA	1	114	13	6	222	70	19	614	243
246	ZELBIO	-	1	4	-	5	9	9	16	15
	TOTALE PROVINCIA	244	14.494	2.816	634	30.789	12.109	3.473	75.687	32.259

per sesso, classe di età e settore di attività economica

C H I

D I E T À (anni)									C O M U N I	Codice del Comune
55 — 59			60 — 64			65 e più				
Agricoltura, foreste, caccia e pesca	Industrie	Altre attività	Agricoltura, foreste, caccia e pesca	Industrie	Altre attività	Agricoltura, foreste, caccia e pesca	Industrie	Altre attività		
-	10	1	1	3	-	-	-	-	VESTRENO	243
2	19	3	1	7	3	-	-	1	VIGANO'	244
3	70	20	7	23	10	2	13	6	VILLA GUARDIA	245
1	1	6	2	-	2	1	-	2	ZELBIO	246
1.089	8.745	3.986	1.065	2.451	2.057	626	1.014	1.263	TOTALE PROVINCIA	

Seque Tav. 9 — Popolazione residente attiva in condizione professionale

C - F E I

Codice del Comune	C O M U N I	C L A S S I								
		14 — 20			21 — 29			30 — 54		
		Agricoltura, foreste, caccia e pesca	Industrie	Altre attività	Agricoltura, foreste, caccia e pesca	Industrie	Altre attività	Agricoltura, foreste, caccia e pesca	Industrie	Altre attività
001	ABBADIA LARIANA	-	50	19	-	70	30	3	101	44
002	AIRUNO	1	50	7	-	63	20	-	46	35
003	ALBAVILLA	-	86	48	-	131	44	-	108	71
004	ALBESE CON CASSANO	-	71	28	-	98	46	1	123	55
005	ALBIOLO	-	36	5	2	54	7	-	106	28
006	ALSERIO	-	22	6	1	30	4	-	25	7
007	ALZATE BRIANZA	-	74	14	-	91	26	1	74	39
008	ANNONE DI BRIANZA	-	42	4	-	41	7	-	45	16
009	ANZANO DEL PARCO	-	25	13	-	40	16	-	33	17
010	APPIANO GENTILE	-	126	20	1	171	45	1	247	76
011	AREGNO	-	3	6	-	4	14	-	6	23
012	AROSIO	-	78	19	-	90	29	1	87	43
013	ASSO	-	24	9	3	70	19	7	120	52
014	BALLABIO	-	16	7	-	26	18	4	17	39
015	BARNI	-	8	1	-	8	8	-	7	14
016	BARZAGO	-	71	1	-	82	4	1	63	20
017	BARZANO'	-	71	17	-	84	22	1	104	59
018	BARZIO	1	14	11	2	5	19	6	7	37
019	BELLAGIO	-	24	23	-	19	66	7	14	149
020	BELLANO	-	44	28	1	63	58	10	112	87
021	BENE LARIO	-	3	5	-	9	3	-	3	5
022	BEREGAZZO CON FIGLIARO	-	48	12	-	61	17	-	112	18
023	BINAGO	-	84	24	-	119	19	5	141	34
024	BIZZARONE	-	17	4	1	28	13	2	56	13
025	BLESSAGNO	1	-	-	-	2	1	-	-	4
026	BLEVIO	1	31	13	-	29	16	-	31	36
027	BOSISIO PARINI	-	70	21	-	62	51	-	82	79
028	BREGNANO	-	61	5	1	102	17	-	178	48
029	BRENNA	-	56	6	1	31	6	2	17	18
030	BRIENNO	-	4	-	-	12	5	-	4	9
031	BRIVIO	-	73	8	-	79	29	-	80	48
032	BRUNATE	-	12	9	-	19	31	-	14	51
033	BULCIAGO	-	90	4	-	79	11	-	66	31
034	BULGAROGASSO	-	54	15	1	99	15	2	133	26
035	CABiate	-	125	32	-	111	52	-	87	62
036	CADOBAGO	-	100	22	-	168	41	-	257	71
037	CAGLIO	1	7	-	-	10	3	3	11	10
038	CAGNO	-	27	2	-	42	7	1	69	11
039	CALCO	-	56	19	1	64	25	10	59	38
040	CAMPIONE D'ITALIA	-	4	15	-	12	30	-	19	69
041	CANTU'	-	612	235	2	719	343	9	603	565
042	CANZO	-	67	21	-	65	52	-	91	83
043	CAPIAGO INTIMIANO	-	63	26	-	88	29	1	79	49
044	CARATE URIO	-	13	13	-	22	21	-	17	30
045	CARBONATE	-	40	13	-	52	16	1	58	21
046	CARIMATE	2	37	17	-	44	26	1	35	45
047	CARLAZZO	2	44	19	2	46	29	33	43	37
048	CARUGO	1	117	25	3	126	45	2	121	46
049	CASARCO	2	9	8	-	11	14	24	3	28
050	CASASCO D'INTELVI	1	1	4	2	3	7	17	-	10
051	CASATENNOVO	1	191	44	-	274	64	4	173	132
052	CASLINO D'ERBA	-	16	9	-	33	12	1	41	31
053	CASNATE CON BERNATE	-	54	8	-	75	28	1	135	33
054	CASSAGO BRIANZA	-	85	10	-	126	16	2	123	25
055	CASSINA RIZZARDI	1	36	16	-	45	12	3	101	11
056	CASSINA VALSASSINA	1	1	1	1	4	2	2	-	6
057	CASTELLO DI BRIANZA	-	46	7	-	48	5	1	25	24
058	CASTELHARTE	-	14	2	-	15	8	-	20	7
059	CASTELNUOVO BOZZENTE	-	13	3	-	18	3	-	34	4
060	CASTIGLIONE D'INTELVI	-	6	4	1	6	6	7	3	16
061	CAVALLASCA	-	32	15	-	52	14	-	80	26
062	CAVARGNA	2	1	10	5	7	12	27	1	5
063	CERANO D'INTELVI	-	10	1	-	8	6	4	5	7
064	CERNENATE	2	148	27	1	185	67	-	343	104
065	CERNOBBIO	-	95	54	-	151	96	1	183	183
066	CERNUSCO LOMBARDO	-	36	15	-	87	39	2	90	67
067	CESANA BRIANZA	-	50	8	-	48	4	2	21	8
068	CIRIMIDO	-	35	4	1	62	8	-	129	16
069	CIVATE	-	81	14	-	101	19	1	94	44
070	CIVENNA	1	8	6	-	10	7	1	4	23
071	CLAINO CON OSTENO	-	7	11	-	7	5	-	3	15
072	COLICO	1	51	25	2	73	56	18	69	85
073	COLLE BRIANZA	1	37	6	-	23	5	2	8	18
074	COLONNO	-	15	4	-	22	12	10	8	38
075	CONO	2	647	829	4	1.360	1.935	21	2.250	3.600
076	CONSIGLIO DI RUMO	-	20	11	-	22	15	27	21	23
077	CORRIDO	1	10	8	2	13	7	5	11	4
078	CORTENOVA	-	25	6	-	29	11	4	44	15
079	COSTA HASNAGA	-	106	6	-	109	22	-	124	48
080	CRANDOLA VALSASSINA	2	2	-	4	3	-	10	2	3
081	CREMELLA	-	33	5	-	51	6	1	37	15

per sesso, classe di età e settore di attività economica

M I N E

D I E T À (anni)									C O M U N I	Codice dei Comuni
55 - 59			60 - 64			65 e più				
Agricoltura, foreste, caccia e pesca	Industrie	Altre attività	Agricoltura, foreste, caccia e pesca	Industrie	Altre attività	Agricoltura, foreste, caccia e pesca	Industrie	Altre attività		
-	4	6	-	3	4	1	3	5	ABBADIA LARIANA	001
-	-	11	-	2	3	-	1	1	AIRUNO	002
-	1	9	-	-	5	-	-	5	ALBAVILLA	003
-	2	9	1	1	6	-	1	7	ALBESE CON CASSANO	004
-	2	3	-	3	3	-	-	1	ALBIOLO	005
-	-	2	-	-	1	-	-	1	ALSERIC	006
1	1	5	1	-	2	-	-	3	ALZATE BRIANZA	007
-	-	1	-	-	-	-	-	2	ANNONE DI BRIANZA	008
-	-	3	-	-	5	-	-	3	ANZANO DEL PARCO	009
-	1	13	-	-	4	-	1	4	APPIANO GENTILE	010
1	-	6	-	-	1	-	-	2	ARCEGNO	011
-	3	4	-	-	3	-	-	8	AROSIC	012
-	6	2	-	3	2	1	-	1	ASSO	013
-	1	4	1	-	9	-	1	4	BALLABIO	014
-	-	1	-	-	-	-	-	1	BARNI	015
-	2	3	-	-	1	-	1	1	BARZAGO	016
-	4	3	-	2	3	-	2	2	BARZAGO'	017
3	2	9	1	2	6	1	-	4	BARZIC	018
2	1	17	1	-	12	1	1	27	BELLAGIO	019
1	2	16	-	2	19	-	-	13	BELLANO	020
3	-	2	-	-	-	-	-	-	BENE LARIO	021
1	2	1	-	1	3	-	-	1	BEREGAZZO CON FIGLIARO	022
-	1	3	-	-	4	-	1	1	BINAGO	023
-	3	-	-	1	1	-	-	1	BIZZARONE	024
1	1	-	-	-	-	-	-	1	BLESSAGNO	025
-	-	3	-	1	5	-	1	3	BLEVIO	026
-	1	7	-	-	6	-	-	2	BOSISIO PARINI	027
-	1	2	-	-	7	-	6	1	BREGNANO	028
1	-	4	-	-	2	-	1	3	BRENNA	029
-	-	2	-	-	-	-	-	-	BRIENNO	030
-	2	7	-	-	7	-	-	8	BRIVIC	031
-	-	7	-	-	3	-	-	3	BRUNATE	032
-	1	-	-	1	1	-	1	-	BULCIAGO	033
-	1	1	1	-	2	-	3	1	BULGAROGGRASSO	034
-	-	3	-	1	3	-	-	4	CABATE	035
-	3	4	-	1	8	-	-	5	CAPORAGO	036
-	-	3	-	-	1	-	-	1	CAGLIO	037
-	-	-	-	-	-	-	-	1	CAGNO	038
-	-	6	-	-	2	-	-	3	CALCO	039
-	-	10	-	-	7	-	-	2	CAMPIONE D'ITALIA	040
1	11	67	1	5	50	-	3	34	CANTU'	041
-	2	9	-	1	2	-	-	4	CANZO	042
-	-	4	-	-	2	-	1	1	CAPRIGLIO INTIMIANO	043
-	1	3	-	-	5	-	-	4	CARATE URIO	044
-	-	2	-	-	1	-	-	-	CARBONATE	045
-	1	2	-	-	3	-	1	1	CARIMATE	046
11	-	4	3	1	1	2	-	2	CARLAZZO	047
-	1	6	-	2	3	-	3	3	CARUGO	048
4	-	4	2	-	3	-	-	-	CASARGO	049
3	-	3	2	-	1	-	-	-	CASASCO D'INTELVI	050
1	4	18	5	2	11	1	1	11	CASATENOVO	051
-	1	1	-	2	1	-	-	1	CASLINO D'ERBA	052
-	1	7	-	1	2	-	3	2	CASNATE CON BERNATE	053
-	1	6	-	1	2	-	-	2	CASSAGO BRIANZA	054
-	-	-	-	2	1	-	-	1	CASSINA RIZZARDI	055
-	-	-	-	-	2	-	1	-	CASSINA VALSASSINA	056
-	1	1	-	-	1	-	-	1	CASTELLO DI BRIANZA	057
-	-	1	-	1	-	-	-	-	CASTELMARTE	058
-	1	-	-	-	-	-	-	1	CASTELNUOVO BOZZENTE	059
-	4	1	1	-	4	-	-	2	CASTIGLIONE D'INTELVI	060
-	-	2	-	1	2	-	-	2	CAVALLASCA	061
7	-	-	3	-	-	6	-	2	CAVARGNA	062
1	-	1	-	1	-	-	-	-	CERANO D'INTELVI	063
-	2	4	-	1	7	1	1	9	CERENATE	064
1	8	20	-	5	16	-	4	16	CERNOBBIO	065
-	3	9	-	-	3	-	1	1	CERNUSCO LOMBARDO	066
-	-	1	1	-	1	-	-	2	CESANA BRIANZA	067
-	2	1	-	-	1	-	-	-	CIRIMIDO	068
-	3	4	-	1	4	-	1	3	CIVATE	069
-	-	3	2	-	2	1	-	2	CIVENNA	070
-	2	1	-	-	-	-	-	1	CLAINO CON OSTENO	071
9	3	16	5	1	14	3	-	9	COLICO	072
-	-	5	-	-	-	1	-	1	COLLE BRIANZA	073
-	-	9	1	-	6	1	-	5	COLONNO	074
5	89	408	6	69	295	2	44	227	COMO	075
7	1	2	2	1	3	1	-	-	CONSIGLIO DI RUMO	076
4	1	3	1	1	-	-	-	-	CORRIDO	077
-	-	5	-	-	-	-	-	1	CORTENOVA	078
-	2	6	-	1	5	-	1	1	COSTA MASNAGA	079
2	-	1	2	-	-	-	-	-	CRANDOLA VALSASSINA	080
-	2	2	-	-	1	-	-	1	CREMELLA	081

Segue TAV. 9 — Popolazione residente attiva in condizione professionale

C - F E M

Codice del Comune	C O M U N I	C L A S S I								
		14 — 20			21 — 29			30 — 54		
		Agricoltura, foreste, caccia e pesca	Industrie	Altre attività	Agricoltura, foreste, caccia e pesca	Industrie	Altre attività	Agricoltura, foreste, caccia e pesca	Industrie	Altre attività
082	CREMENO	-	3	9	-	5	14	3	4	29
083	CREMA	-	18	1	-	23	5	2	29	15
084	CUCCIAGO	-	65	11	-	62	12	1	74	18
085	CUSINO	-	5	1	-	8	2	3	4	3
086	DERVIO	-	30	9	-	83	28	2	150	55
087	DIZZASCO	-	5	-	-	5	4	3	6	10
088	DOLZAGO	-	48	5	-	48	9	-	56	11
089	DOMASO	1	18	6	1	20	19	7	31	57
090	DONGO	-	45	26	1	63	38	3	146	67
091	DORIO	-	10	-	-	14	5	1	19	4
092	DOSSO DEL LIRO	-	4	4	3	9	6	33	1	2
093	DREZZO	-	14	2	-	31	3	-	33	10
094	ELLO	1	21	2	-	26	4	-	10	8
095	ERBA	-	220	98	1	291	188	4	319	400
096	ESINO LARIO	2	5	-	2	7	8	27	4	15
097	EUPILIO	-	27	19	1	32	36	-	45	43
098	FAGGETO LARIO	-	14	13	-	12	6	1	6	21
099	FALOPPIO	1	67	18	-	100	14	6	132	37
100	FENEGRO'	-	50	4	-	77	9	1	120	22
101	FIGINO SERENZA	-	94	21	-	102	15	1	65	21
102	FINO MORNASCO	1	104	48	1	211	81	5	372	112
103	GALBIATE	-	137	45	2	166	58	-	118	96
104	GARBAGNATE MONASTERO	-	52	2	-	61	9	-	42	16
105	GARLATE	-	32	12	-	32	12	-	36	19
106	GARZENO	1	33	25	1	47	11	8	61	11
107	GERA LARIO	-	11	5	-	14	19	11	8	21
108	GERRASINO	-	3	-	-	14	1	2	7	5
109	GIRONICO	-	32	11	-	48	13	1	91	14
110	GRANDATE	-	39	18	-	80	28	1	129	31
111	GRANDOLA ED UNITI	-	18	4	-	18	9	8	24	21
112	GRAVEDONA	-	29	12	1	41	37	10	78	113
113	GRIANTE	-	8	7	-	13	17	2	9	31
114	GUANZATE	-	88	17	1	101	18	1	147	25
115	IMBERSAGO	-	35	7	-	56	7	-	34	23
116	INTROBIO	-	16	10	1	22	20	5	10	42
117	INTROZZO	-	4	-	-	5	1	3	3	2
118	INVERIGO	-	166	33	1	216	58	4	182	99
119	LAGLIO	-	10	5	-	20	15	-	27	18
120	LAINO	-	2	2	1	6	8	2	1	12
121	LABBRUGO	-	36	8	-	56	16	-	51	22
122	LANZO D'INTELVI	-	21	3	1	17	21	10	27	53
123	LASNIGO	-	13	2	-	14	6	-	19	9
124	LECCO	-	543	510	-	807	861	-	1.282	1.401
125	LENNO	-	19	7	-	33	15	7	31	55
126	LEZZENO	-	40	11	2	24	19	3	34	39
127	LIERNA	-	19	11	-	33	12	8	24	30
128	LINIDO COMASCO	-	47	2	-	50	5	2	81	9
129	LIPOMO	-	28	17	-	67	43	-	74	52
130	LIVO	-	5	3	1	2	2	25	-	-
131	LOCATE VARESINO	-	84	20	1	96	28	4	116	35
132	LOMAGNA	-	75	11	-	101	18	1	98	32
133	LOMAZZO	1	135	36	1	266	83	1	429	106
134	LONGONE AL SEGRINO	-	17	5	-	11	19	-	12	48
135	LUISAGO	-	26	7	-	70	28	2	119	29
136	LURAGO D'ERBA	-	75	11	-	87	25	1	107	54
137	LURAGO MARINONE	-	36	4	-	68	11	-	72	16
138	LURATE CACCIVIO	-	166	42	-	273	55	-	439	102
139	MAGREGLIO	-	1	3	-	3	4	-	-	10
140	MALGRATE	-	41	29	-	72	61	-	63	83
141	MANDELLO DEL LARIO	-	140	51	-	204	90	1	235	181
142	MARGNO	2	1	-	2	5	3	8	1	14
143	MARIANO COMENSE	-	302	80	2	381	183	1	331	214
144	MASLIANICO	-	47	38	-	79	47	-	106	52
145	MENAGGIO	-	23	30	1	52	43	-	72	114
146	MERATE	-	190	69	-	321	153	1	295	270
147	MERONE	-	46	13	-	59	26	-	58	44
148	MEZZEGRA	1	8	6	-	15	21	4	6	31
149	MISSAGLIA	1	172	22	2	183	46	8	130	66
150	MOGGIO	-	4	3	1	6	4	1	3	11
151	MOLTENO	-	62	10	-	84	17	-	61	42
152	MOLTRASIO	-	26	23	-	43	27	-	29	42
153	MONGUZZO	-	23	5	-	29	8	-	32	7
154	MONTANO LUCINO	-	67	38	-	87	38	4	147	41
155	MONTEHEZZO	-	1	3	-	3	3	10	1	2
247	MONTEVECCHIA	-	38	8	-	45	10	-	21	23
156	MONTICELLO BRIANZA	-	83	15	-	114	28	-	105	65
157	MONTORFANO	-	26	9	-	30	10	-	54	22
158	MORTERONE	2	2	4	-	-	-	3	1	2
159	MOZZATE	-	86	32	2	179	53	-	152	62
160	MUSSO	-	20	6	-	23	5	1	20	10
161	NESSO	-	14	15	-	20	26	6	31	36

per sesso, classe di età e settore di attività economica

M I N E

D I E T À (anni)									C O M U N I	Codice del Comune
55 - 59			60 - 64			65 e più				
Agricoltura, foreste, caccia e pesca	Industrie	Altre attività	Agricoltura, foreste, caccia e pesca	Industrie	Altre attività	Agricoltura, foreste, caccia e pesca	Industrie	Altre attività		
1	1	6	1	-	3	1	-	3	CREMENO	082
-	1	-	-	1	3	-	-	-	CREHIA	083
-	-	4	-	-	-	-	-	-	CUCCIAGO	084
1	-	-	-	-	1	2	-	2	CUSINO	085
-	2	8	-	-	1	1	-	6	DERVIO	086
1	-	5	-	1	1	2	1	1	DIZZASCO	087
-	1	1	1	-	2	-	-	4	DOLZAGO	088
3	-	9	1	1	2	4	-	6	DOMASO	089
2	-	8	2	-	5	-	-	2	DCNGO	090
-	-	2	-	-	2	-	-	-	DORIO	091
13	-	-	5	-	-	-	-	-	DOSSO DEL LIRO	092
-	1	-	-	-	1	-	-	2	DREZZO	093
-	-	1	-	1	1	-	-	1	ELLO	094
1	6	35	1	12	41	-	12	34	ERBA	095
12	-	8	7	1	3	1	-	1	ESINO LARIO	096
-	1	8	-	-	1	-	-	3	EUPILIO	097
8	-	2	2	-	1	1	1	-	FAGGETO LARIO	098
2	1	1	-	-	-	-	1	1	FALCPEIO	099
-	1	3	-	2	6	-	-	3	FENEGRO'	100
-	-	2	-	1	3	-	-	7	FIGINO SERENZA	101
-	3	9	1	9	8	-	-	9	PINO MORNASCO	102
-	1	7	-	-	7	-	1	8	GALBIATE	103
-	-	3	-	-	2	-	-	-	GARBAGNATE MONASTEPO	104
-	-	3	1	-	-	-	-	2	GARLATE	105
3	1	3	5	-	3	1	-	2	GARZENO	106
2	-	2	3	-	1	-	1	-	GERA LARIO	107
-	-	1	-	-	-	-	-	-	GERMASINO	108
-	1	3	-	1	-	-	-	1	GIRONICO	109
1	1	1	1	-	3	-	-	2	GRANDATE	110
7	1	2	3	-	2	1	-	-	GRANDOLA ED UNITI	111
2	1	18	-	1	24	3	1	25	GRAVEDONA	112
1	2	9	2	-	3	1	-	10	GRIANTE	113
-	-	12	-	-	3	-	1	5	GUANZATE	114
-	-	5	-	-	2	-	-	4	IMBERSAGO	115
-	-	3	-	-	7	-	-	6	INTROBIO	116
1	-	-	-	-	-	1	-	-	INTROZZO	117
-	11	11	-	-	9	-	-	5	INVERIGO	118
-	2	4	-	1	1	-	1	2	LAGLIO	119
-	-	1	-	-	-	-	-	2	LAINO	120
-	2	3	-	3	-	-	-	2	LAMBRUGO	121
3	1	4	2	-	5	1	-	5	LANZO D'INTELVI	122
-	-	1	-	-	1	-	-	-	LASNIGO	123
3	40	149	-	17	116	1	18	104	LECCO	124
5	1	10	1	1	7	-	-	3	LENNO	125
5	-	7	2	-	6	-	-	3	LEZZENO	126
2	2	5	-	1	1	-	-	3	LIERNA	127
-	1	4	-	-	-	1	-	1	LINIDO COMASCO	128
1	3	1	-	2	1	-	1	1	LIPOMO	129
5	-	-	2	-	-	-	-	-	LIVO	130
1	1	4	-	1	3	-	2	-	LOCATE VARESIÑO	131
-	4	4	-	1	-	-	1	1	LONAGNA	132
1	6	11	2	3	7	-	5	6	LONAZZO	133
-	-	4	-	-	-	-	-	2	LONGONE AL SEGRINO	134
-	-	1	-	-	-	-	-	1	LUISAGO	135
-	4	1	-	-	2	-	2	5	LURAGO D'ERBA	136
1	1	3	-	2	1	-	-	1	LURAGO MARINONE	137
1	9	6	-	3	7	-	3	2	LURATE CACCIVIO	138
-	-	4	-	-	4	-	-	2	MAGREGLIO	139
-	1	9	-	1	3	-	-	1	MALGRATE	140
1	4	23	-	-	9	1	-	7	MANDELLO DEL LARIO	141
2	-	1	1	-	2	-	-	-	MARGNO	142
1	7	21	1	4	9	-	-	11	MARIANO COMENSE	143
-	3	2	-	1	2	-	-	-	MASLIANICO	144
2	2	21	2	1	17	1	-	21	MENAGGIO	145
-	8	24	-	3	23	-	-	19	HERATE	146
-	1	5	-	1	-	-	-	1	HERONE	147
3	1	4	1	-	2	-	-	-	MEZZEGRA	148
3	6	7	3	2	6	1	6	9	MISSAGLIA	149
1	-	-	-	-	1	-	-	-	MOGGIO	150
-	1	2	-	2	2	-	-	1	MOLTENO	151
-	-	6	-	-	4	-	-	3	MOLTRASIO	152
-	1	2	-	-	-	-	2	1	MONGUZZO	153
-	3	5	-	-	2	-	-	-	MONTANO LUCINO	154
4	-	-	3	-	-	1	-	-	MONTEMEZZO	155
1	1	1	-	-	1	-	-	5	MONTEVECCHIA	247
-	1	4	-	1	7	-	-	2	MORTICELLO BRIANZA	156
-	-	3	-	-	1	-	-	3	MORTORFANO	157
-	-	-	-	-	-	-	-	-	MORTERONE	158
-	1	9	1	-	3	-	2	3	MOZZATE	159
-	1	1	1	-	-	-	-	1	MUSSO	160
2	1	4	-	-	3	-	-	-	NESSO	161

Segue TAV. 9 — Popolazione residente attiva in condizione professionale

C - F E M

Codice del Comune	C O M U N I	C L A S S I								
		14 — 20			21 — 29			30 — 54		
		Agricoltura, foreste, caccia e pesca	Industrie	Altre attività	Agricoltura, foreste, caccia e pesca	Industrie	Altre attività	Agricoltura, foreste, caccia e pesca	Industrie	Altre attività
162	NIBIONNO	-	83	1	1	80	20	-	118	33
163	NOVEDRATE	-	73	7	-	59	13	1	35	14
164	OGGIONO	1	121	38	-	184	66	1	203	151
165	OLGIATE COMASCO	-	189	45	1	309	83	2	476	142
166	OLGIATE HOLGORA	1	101	28	1	113	49	7	71	68
167	OLGINATE	-	123	30	1	126	35	-	131	70
168	OLIVETO LARIO	-	8	5	-	13	10	-	22	21
169	OLTRONA DI SAN MANETTE	-	36	8	-	45	15	-	105	12
170	ORSENIGO	-	29	3	-	40	3	1	36	12
171	OSNAGO	-	72	16	-	104	36	-	152	50
172	OSSUCCIO	-	14	4	1	14	10	5	21	24
173	PADERNO D'ADDA	-	73	4	-	114	16	-	67	36
174	PAGNONA	-	11	5	1	2	7	-	3	7
175	PARE'	-	26	6	-	30	15	-	45	17
176	PARLASCO	1	5	1	-	11	-	4	2	3
177	PASTURO	5	27	6	2	23	13	19	9	29
178	PEGLIC	1	3	-	2	3	-	18	1	4
179	PELLIO INTELVI	1	5	3	1	9	5	18	3	31
180	PEREGO	-	43	2	-	34	4	-	17	14
181	PERLEDO	-	16	4	-	13	15	1	21	23
182	PESCATO	-	18	13	-	31	23	-	26	18
183	PIANELLO DEL LARIO	-	11	5	-	19	11	1	26	29
184	PIGRA	-	3	1	-	6	1	2	5	5
185	PLESIO	-	12	5	-	18	10	1	18	14
186	POGNANA LARIO	-	12	9	-	15	11	-	16	15
187	PONNA	-	12	-	-	4	1	1	3	8
188	PONTE LAMBRO	-	63	25	-	69	57	-	125	82
189	PORLEZZA	-	53	23	2	59	50	6	62	96
190	PREMANA	1	66	10	6	25	11	19	16	16
191	PRIMALUNA	2	32	4	3	31	13	20	31	36
192	PROSERPIO	-	15	4	-	13	8	-	8	10
193	PUSTIANO	-	25	6	-	21	10	-	22	13
194	RAMPONIO VERNA	-	3	3	1	9	3	4	1	21
195	REZZAGO	-	2	1	-	15	3	-	7	7
196	ROBBIATE	-	55	13	-	89	24	-	95	51
197	RODERO	-	20	7	-	20	4	-	32	12
198	ROGENO	-	65	9	-	52	20	1	83	33
199	RONAGO	-	30	7	-	38	15	1	56	15
200	ROVAGNATE	-	51	7	-	52	9	-	30	32
201	ROVELLASCA	-	111	26	-	139	43	-	183	75
202	ROVELLO PORRO	-	107	26	1	133	35	20	150	58
203	SALA COMACINA	-	8	-	-	12	11	1	9	19
204	SAN BARTOLOMEO VAL CAVARGNA	2	20	12	9	18	10	86	7	25
205	SAN FEDELE INTELVI	3	12	19	1	14	28	19	14	59
206	SAN FERMO DELLA BATTAGLIA	-	42	23	-	74	45	1	93	64
207	SAN NAZZARO VAL CAVARGNA	2	11	9	4	20	9	43	8	11
208	SANT'ABBONDIO	-	9	5	-	13	7	-	27	17
209	SANTA MARIA HOE'	-	35	4	-	59	15	-	45	12
210	SANTA MARIA BEZZONICO	-	8	4	-	23	22	9	20	28
211	SCHIGNANO	-	13	5	-	9	20	13	11	31
212	SENNA COMASCO	-	15	4	-	25	10	2	26	17
213	SIRONE	-	48	4	-	51	10	-	43	22
214	SIRTORI	-	51	4	-	43	9	-	17	24
215	SOLBIATE	-	34	9	-	39	19	1	102	22
216	SORICO	1	27	23	3	13	24	27	5	21
217	SORNANO	-	8	3	-	9	4	-	27	12
218	STAZZONA	-	10	13	-	13	4	13	18	2
219	SUEGLIO	-	1	-	-	4	2	5	5	6
220	SUELLO	-	35	8	-	35	10	1	21	15
221	TACENO	-	6	2	-	10	5	2	5	13
222	TAVERNEBIO	-	64	30	-	95	63	-	151	67
223	TORNO	-	8	16	-	11	16	-	25	37
224	TREHENICO	1	3	4	1	1	3	3	3	2
225	TREMEZZO	-	12	11	-	20	23	4	7	66
226	TREZZONE	1	-	1	2	-	1	9	-	4
227	TURATE	-	124	52	2	204	62	2	242	100
228	UGGIATE-TREVANO	-	54	18	-	79	33	4	111	40
229	VALBRONA	-	34	10	-	41	11	-	64	34
230	VALGREGENTINO	-	68	10	-	59	14	-	34	27
231	VALMADRERA	-	182	63	-	220	75	-	228	108
232	VALMOREA	-	35	2	-	50	11	-	98	32
233	VAL BEZZO	-	7	1	-	4	1	5	1	10
234	VALSOLDA	-	23	14	-	38	34	3	37	58
235	VARENNA	-	10	6	-	11	8	-	13	21
236	VELESO	-	4	1	-	5	1	6	8	10
237	VENDROGNO	-	6	2	2	4	3	9	2	14
238	VENIANO	-	42	3	-	58	2	1	81	13
239	VERCANA	-	7	9	-	5	5	9	6	12
240	VERDERIO INFERIORE	-	52	4	-	46	6	1	18	15
241	VERDERIO SUPERIORE	-	35	3	-	26	7	1	26	10
242	VERTEMATE CON MINOPRIO	1	51	13	1	95	21	1	141	38

per sesso, classe di età e settore di attività economica

M I N E

D I E T À (anni)									C O M U N I	Codice del Comuni	
55 - 59			60 - 64			65 e più					
Agricoltura, foreste, caccia e pesca	Industrie	Altre attività	Agricoltura, foreste, caccia e pesca	Industrie	Altre attività	Agricoltura, foreste, caccia e pesca	Industrie	Altre attività			
-	1	1	-	1	5	-	-	-	NIBIONNO	162	
-	-	1	-	-	1	-	-	3	NOVEDRATE	163	
-	-	20	-	2	15	-	1	10	OGGIONO	164	
1	9	10	1	4	8	-	1	5	OLGIATE COMASCO	165	
-	2	3	-	-	3	-	-	1	OLGIATE MOLGORA	166	
-	-	9	-	2	8	-	-	10	OLGINATE	167	
-	-	5	1	1	2	-	-	4	OLIVETO LARIO	168	
-	1	-	-	-	1	-	-	-	OLTRONA DI SAN NAMETTE	169	
-	2	-	-	1	1	-	1	1	ORSENIGO	170	
-	-	7	-	-	2	-	-	5	OSNAGO	171	
5	1	2	5	-	-	-	-	3	OSSUCCIO	172	
-	2	5	-	1	2	-	-	1	PADERNO D'ADDA	173	
-	-	1	-	-	1	-	-	-	PAGNONA	174	
-	-	1	-	-	-	1	-	2	PARÈ	175	
-	-	-	-	-	-	-	-	1	PARIASCO	176	
10	-	6	3	-	2	1	1	-	PASTURO	177	
3	-	-	2	1	-	-	-	-	PEGLIO	178	
6	1	-	2	-	5	-	-	2	PELLIO INTELVI	179	
-	-	1	-	1	1	-	2	3	PEREGO	180	
-	1	-	-	-	3	-	1	4	PERLEDO	181	
-	-	3	-	-	-	-	-	3	PESCATE	182	
-	-	4	-	-	1	-	-	12	PIANELLO DEL LARIO	183	
-	-	-	-	-	2	-	-	-	PIGPA	184	
-	-	5	1	-	1	-	-	1	PLESIC	185	
-	1	1	-	-	1	-	-	2	POGNANA LARIO	186	
2	-	1	1	-	1	-	-	-	FORNA	187	
-	3	7	-	-	5	-	1	9	PONTE LAMBRO	188	
-	-	-	-	-	-	-	-	-	-	-	-
2	2	15	-	-	13	1	-	13	PORLEZZA	189	
4	-	3	3	-	1	3	1	-	PREMANA	190	
2	1	3	1	-	2	3	-	1	PRIMALUNA	191	
-	-	1	-	-	2	-	-	2	PROSERPIO	192	
-	1	3	-	-	-	-	-	2	PUSTIANO	193	
5	-	5	5	-	5	-	-	5	RAMONIO VERNA	194	
-	-	-	-	-	1	-	-	2	REZZAGO	195	
-	3	9	-	-	2	-	-	2	ROBBIATE	196	
-	-	4	-	-	1	1	-	4	RODERO	197	
-	-	5	-	-	3	-	-	6	ROGENO	198	
3	2	4	1	1	1	-	-	3	RONAGO	199	
-	1	6	-	-	4	-	-	-	ROVAGNATE	200	
-	8	6	-	3	8	1	2	5	ROVELLASCA	201	
8	1	6	1	3	1	2	1	2	ROVELLO PORRO	202	
1	-	6	-	-	8	1	-	7	SALA COMACINA	203	
19	-	3	5	-	1	3	-	-	SAN BARTOLOMEO VAL CAVARGNA	204	
5	1	10	7	-	7	7	-	6	SAN FERDELE INTELVI	205	
1	3	4	-	-	3	-	-	1	SAN FERMO DELLA BATTAGLIA	206	
-	-	1	6	-	1	4	-	-	SAN MAZZARO VAL CAVARGNA	207	
1	-	1	-	-	1	1	-	-	SANT'ABBONDIO	208	
-	-	1	-	-	2	-	-	-	SANTA MARIA HOE'	209	
7	-	2	1	-	5	-	-	4	SANTA MARIA REZZONICO	210	
4	-	3	-	-	8	-	-	2	SCHIGNANO	211	
-	-	4	-	-	-	-	2	-	SENNA COMASCO	212	
-	-	3	-	-	1	-	-	1	SIRONE	213	
-	-	1	-	-	2	1	-	2	SIRTORI	214	
-	1	1	1	1	-	-	-	2	SOLBIATE	215	
-	-	2	9	-	-	4	-	-	SORICO	216	
13	-	2	-	-	-	-	-	-	SORNANO	217	
-	-	1	1	-	-	-	-	-	STAZZONA	218	
1	-	-	3	-	-	-	-	-	SUEGLIO	219	
3	-	1	-	-	1	-	-	2	SUELLO	220	
-	1	3	-	-	1	-	1	2	TACENO	221	
3	1	5	4	-	5	-	1	1	TAVERNBERIO	222	
-	-	5	-	-	6	-	-	2	TORNO	223	
3	1	-	2	-	-	1	-	1	TREMENICO	224	
-	-	6	1	1	6	-	-	10	TREMEZZO	225	
6	-	-	1	-	-	7	-	-	TREZZONE	226	
-	1	8	1	2	3	-	-	5	TURATE	227	
-	5	8	-	-	2	-	1	3	UGGIATE-TREVANO	228	
-	1	5	1	-	4	1	-	4	VALBRONA	229	
-	-	2	-	-	2	-	-	2	VALGREGHENTINO	230	
1	2	10	-	1	6	-	4	7	VALMADRERA	231	
-	2	-	-	2	2	-	1	-	VALMOREA	232	
3	-	1	1	-	1	-	-	-	VAL REZZO	233	
-	3	9	-	-	11	-	-	5	VALSOLDA	234	
1	-	8	-	-	1	-	-	2	VARENNA	235	
1	-	1	-	-	-	-	-	-	VELESO	236	
5	-	1	1	-	-	-	-	3	VENDROGNO	237	
2	-	2	-	-	2	-	-	-	VENIANO	238	
3	-	-	1	-	-	-	-	-	VERCANA	239	
-	-	2	-	2	-	-	-	-	VERDERIO INFERIORE	240	
-	1	1	-	-	1	-	-	-	VERDERIO SUPERIORE	241	
2	-	7	1	-	6	-	-	10	VERTEMATE CON MINOPRIO	242	

Segue TAV. 9 — Popolazione residente attiva in condizione professionale

C - F E M

Codice dei Comuni	C O M U N I	C L A S S I								
		14 — 20			21 — 29			30 — 54		
		Agricoltura, foreste, caccia e pesca	Industrie	Altre attività	Agricoltura, foreste, caccia e pesca	Industrie	Altre attività	Agricoltura, foreste, caccia e pesca	Industrie	Altre attività
243	VESTRENO	-	7	-	-	2	1	-	7	2
244	VIGANO'	1	33	2	-	41	6	-	28	10
245	VILLA GUARDIA	-	90	29	-	151	43	3	340	87
246	ZELBIO	-	-	2	-	1	5	3	1	9
	TOTALE PROVINCIA	67	12.329	4.663	128	16.857	8.494	1.026	20.406	14.890

per sesso, classe di età e settore di attività economica

M I N E

D I E T À (anni)									C O M U N I	Codice del Comune
55 — 59			60 — 64			65 e più				
Agricoltura, foreste, caccia e pesca	Industrie	Altre attività	Agricoltura, foreste, caccia e pesca	Industrie	Altre attività	Agricoltura, foreste, caccia e pesca	Industrie	Altre attività		
1	-	-	-	-	1	-	-	-	VESTRENO	243
-	-	5	-	-	4	-	1	3	VIGANO'	244
-	6	6	-	2	4	-	4	6	VILLA GUARDIA	245
-	-	3	1	-	1	-	-	2	ZELBIO	246
329	424	1.718	178	238	1.240	94	178	1.102	TOTALE PROVINCIA	

Tav. 10 — Popolazione residente in età da 14 anni in poi non attiva, per sesso e condizione non professionale

Codice del Comune	C O M U N I	STUDENTI		CASALINGHE	PERSONE RITIRATE DAL LAVORO		ALTRA CONDIZIONE		T O T A L E	
		MF	M	F	MF	M	MF	M	MF	M
001	ABBADIA LARIANA	97	52	450	335	184	19	14	901	250
002	AIBUNO	63	36	468	240	140	14	9	785	185
003	ALBAVILLA	141	82	844	582	272	83	35	1.650	389
004	ALBESE CON CASSANO	113	65	643	462	246	72	14	1.290	325
005	ALBIOLO	79	43	266	275	111	10	6	630	160
006	ALSERIO	15	9	115	118	55	8	7	256	71
007	ALZATE BRIANZA	80	53	661	223	157	54	30	1.018	240
008	ANNONE DI BRIANZA	38	19	251	171	83	10	7	470	109
009	ANZANO DEL PARCO	47	23	272	110	69	26	19	455	111
010	APPIANO GENTILE	176	93	770	860	385	24	17	1.830	455
011	AREGNO	22	13	179	112	60	8	4	321	77
012	ARCSIC	128	70	759	316	169	80	67	1.283	306
013	ASSO	163	79	542	400	197	60	44	1.165	320
014	BALLABIO	33	21	313	137	82	5	3	488	106
015	BARNI	10	4	83	67	49	-	-	160	53
016	BARZAGO	47	32	385	265	150	9	5	706	187
017	BARZANO'	143	84	668	407	214	76	35	1.294	333
018	BARZIC	41	20	252	142	81	31	11	466	112
019	BELLAGIO	149	86	793	475	280	17	9	1.434	375
020	BELLANO	148	90	636	735	304	38	18	1.557	412
021	BENE LARIC	5	3	75	51	38	1	-	132	41
022	BEREGAZZO CON FIGLIARO	60	24	174	280	106	10	5	524	135
023	BINAGO	99	50	496	487	199	22	10	1.104	259
024	BIZZARONE	32	17	127	176	56	4	2	339	75
025	BLESSAGNO	4	4	44	37	15	8	3	93	22
026	BLEVIC	62	35	335	222	107	34	14	653	156
027	BOSISIO PABINI	77	55	378	369	142	21	17	845	214
028	BREGHANO	75	38	396	660	239	44	24	1.175	301
029	BRENNA	30	20	270	143	80	10	4	453	104
030	BRIENNO	12	8	107	72	36	6	4	197	48
031	BRVIO	111	72	766	370	203	26	13	1.273	288
032	BRUNATE	78	47	378	187	124	11	8	654	179
033	BULCIAGO	68	42	472	323	171	36	19	899	232
034	BULGAROGGRASSO	41	16	263	339	145	19	14	662	175
035	CAEIATE	199	108	1.346	540	312	43	15	2.128	435
036	CADORAGO	144	89	800	797	326	38	26	1.779	441
037	CAGLIO	22	12	91	65	39	1	-	179	51
038	CAGNO	41	26	114	297	107	49	15	501	148
039	CALCO	94	58	611	257	166	40	15	1.002	239
040	CAMPIONE D'ITALIA	116	73	531	108	81	26	23	781	177
041	CANTU'	1.310	749	7.607	2.964	1.837	260	166	12.141	2.752
042	CANZO	174	109	863	525	244	42	21	1.604	374
043	CAPRAGO INTIMIANO	135	71	647	566	236	51	37	1.399	344
044	CARATE URIO	42	19	342	139	86	14	10	537	115
045	CARBONATE	47	28	311	198	103	6	5	562	136
046	CARIMATE	103	59	623	233	173	30	10	989	242
047	CARLAZZO	47	23	319	276	120	13	6	655	149
048	CARUGO	217	120	931	369	219	62	30	1.579	369
049	CASARGO	37	21	123	185	77	10	5	355	103
050	CASASCO D'INTELVI	10	2	59	117	50	2	1	188	53
051	CASATENOVO	389	230	1.921	688	432	79	26	3.077	688
052	CASLINO D'ERBA	36	20	298	218	111	10	5	562	136
053	CASNATE CON BERNATE	68	33	350	335	151	14	8	767	192
054	CASSAGO BRIANZA	101	58	482	391	187	55	23	1.029	268
055	CASSINA RIZZARDI	34	16	223	221	90	8	3	486	109
056	CASSINA VALSASSINA	8	6	100	30	24	6	2	144	32
057	CASTELLO DI BRIANZA	41	24	296	185	100	16	10	538	134
058	CASTELHARTE	21	14	130	104	57	4	4	259	75
059	CASTELNUOVO BOZZENTE	22	14	79	128	53	7	3	236	70
060	CASTIGLIONE D'INTELVI	21	15	82	103	48	8	4	214	67
061	CAVALLASCA	40	22	361	226	107	40	29	667	158
062	CAVARGNA	11	6	68	46	25	-	-	125	31
063	CEBANO D'INTELVI	4	2	70	83	32	5	4	162	38
064	CERNENATE	273	172	946	1.000	386	51	32	2.270	590
065	CERNOBBIO	275	151	1.690	1.156	540	166	77	3.287	768
066	CERNUSCO LOMBARDONE	151	82	675	236	162	26	18	1.088	262
067	CESANA BRIANZA	32	23	343	162	98	17	12	554	133
068	CIRINIDO	56	39	198	262	103	28	13	544	155
069	CIVATE	95	49	601	353	183	132	83	1.181	315
070	CIVENNA	25	16	120	117	51	16	8	278	75
071	CLAINO CON OSTENO	20	14	161	73	50	9	6	263	70
072	COLICO	251	131	1.037	706	356	26	21	2.020	508
073	COLLE BRIANZA	24	15	187	126	58	2	-	339	73
074	COLONNO	31	15	147	110	49	8	4	296	68
075	CONO	5.959	3.249	19.709	13.577	6.728	3.793	1.928	43.038	11.905
076	CONSIGLIO DI RUMO	30	11	177	202	95	23	14	432	120
077	COBRIDO	15	10	71	131	53	23	7	240	70
078	CORTENOVA	31	19	202	179	86	5	4	417	109
079	COSTA MASNAGA	121	78	727	528	256	46	18	1.422	352
080	CRAVOLA VALSASSINA	7	4	38	48	18	1	1	94	23
081	CREMELLA	38	24	182	204	100	19	10	443	134

Segue Tav. 10 — Popolazione residente in età da 14 anni in poi non attiva, per sesso e condizione non professionale

Codice dei Comuni	C O M U N I	STUDENTI		CASALINGHE	PERSONE RITIRATE DAL LAVORO		ALTRA CONDIZIONE		T O T A L E	
		MF	M		F	MF	M	MF	M	MF
082	CREMENO	39	19	182	67	60	21	8	309	87
083	CREMIA	28	18	110	180	75	4	1	322	94
084	CUCCIAGO	55	31	465	227	134	20	11	767	176
085	CUSINO	5	2	55	37	15	2	2	99	19
086	DERVIO	106	63	441	455	210	7	4	1.009	277
087	DIZZASCO	8	6	59	96	48	3	1	166	55
088	DOLZAGO	51	30	354	167	97	11	5	583	132
089	DOMASCO	47	25	275	159	85	17	10	498	120
090	DONGO	165	87	680	457	263	41	20	1.343	370
091	DORTO	5	4	59	111	53	3	1	178	58
092	DOSSO DEL LIRO	9	4	25	130	47	-	-	164	51
093	DREZZO	22	15	142	146	72	6	1	316	88
094	ELLO	16	10	130	53	34	30	4	229	48
095	ERBA	696	423	3.017	2.228	1.000	320	172	6.261	1.595
096	ESINO LARIO	22	12	131	143	64	4	3	300	79
097	EUPILIC	66	33	272	258	110	14	8	610	151
098	FAGGETO LARIO	32	15	210	175	94	14	8	431	117
099	FALOPPIO	78	41	369	361	156	70	37	878	234
100	FENEGRO'	76	43	291	454	176	39	23	860	242
101	FIGINO SERENZA	145	67	857	278	207	37	19	1.317	293
102	PINO MORNASCO	347	194	1.042	1.044	460	188	93	2.621	747
103	GALBIATE	189	95	1.302	987	478	44	18	2.522	591
104	GARBAGNATE MONASTERO	60	31	292	172	97	9	7	533	135
105	GARLATE	58	32	362	202	97	28	14	650	143
106	GARZENO	37	21	261	211	126	41	23	550	170
107	GFRA LARIO	39	19	151	144	71	28	15	362	105
108	GERMASINO	7	4	47	53	23	4	3	111	30
109	GIRONICO	48	28	162	273	106	5	3	488	137
110	GRANDATE	79	40	426	393	179	77	19	975	238
111	GRANDOLA ED UNITI	25	15	241	168	105	32	17	466	137
112	GBAVEDONA	123	66	517	392	218	52	22	1.084	306
113	GRIANTE	28	24	190	89	48	7	3	314	75
114	GUANZATE	85	45	476	407	189	13	7	981	241
115	IMBERSAGO	49	29	313	148	100	19	10	529	139
116	INTROBIO	40	25	240	151	84	12	5	443	114
117	INTROZZO	3	2	26	50	24	9	4	88	30
118	INVERIGO	275	156	1.507	771	429	67	41	2.620	626
119	LAGLIO	35	27	248	129	79	8	4	420	110
120	LAINO	15	10	113	101	49	4	2	233	61
121	LAMBRUGO	61	38	416	159	107	22	16	658	161
122	LANZO D'INTELVII	40	25	342	178	109	7	5	567	139
123	LASNIGO	7	5	71	92	44	-	-	170	49
124	LECCO	2.903	1.719	12.115	6.644	3.699	448	280	22.110	5.698
125	LENNO	44	25	295	259	109	15	5	613	139
126	LEZZENO	75	48	445	297	160	10	7	827	215
127	LIERNA	60	40	305	237	130	7	6	609	176
128	LIMIDO COMASCO	40	22	197	213	70	13	6	463	78
129	LIPOMO	78	49	450	228	106	57	26	813	181
130	LIVO	7	4	17	89	31	3	1	116	36
131	LOCATE VARESIANO	120	66	733	223	195	48	21	1.124	282
132	LOMAGNA	121	81	657	166	138	11	3	955	222
133	LONAZZO	279	149	1.021	1.021	481	77	43	2.410	673
134	LONGONE AL SEGRINO	28	12	153	118	58	2	1	301	71
135	LUISAGO	58	37	258	279	141	16	8	611	186
136	LURAGO D'ERBA	130	66	727	338	202	30	22	1.225	290
137	LURAGO MARINONE	62	34	238	223	91	11	4	534	129
138	LURATE CACCIVIO	288	150	1.023	1.366	521	117	98	2.794	769
139	MAGREGGIO	9	1	67	56	20	7	2	139	23
140	MALGRATE	139	72	859	286	184	28	11	1.312	267
141	MANDELLO DEL LARIO	477	259	2.205	1.068	667	82	38	3.832	964
142	MARGNO	14	6	48	53	22	5	3	120	31
143	MARIANO COMENSE	580	321	3.348	1.718	890	98	49	5.744	1.260
144	MASLIANICO	139	84	682	447	224	30	22	1.298	339
145	MENAGGIO	143	83	656	483	228	75	18	1.357	329
146	MERATE	442	256	2.526	1.191	688	120	60	4.279	1.004
147	MERONE	81	45	434	295	140	6	3	816	188
148	MEZZEGRA	24	13	243	138	91	13	9	418	113
149	MISSAGLIA	216	138	1.280	646	375	170	54	2.312	567
150	MOGGIO	6	1	81	25	18	8	6	120	25
151	MOLTENO	68	39	529	195	132	14	6	806	177
152	MOLTRASIO	83	43	571	200	149	8	4	862	196
153	MONGUZZO	35	20	302	126	91	16	12	479	123
154	MONTANO LUCINO	97	37	506	393	182	21	14	1.017	233
155	MONTEBEZZO	13	9	58	29	19	3	2	103	30
247	MONTEVECCHIA	43	26	352	61	49	10	4	466	79
156	MONTICELLI BRIANZA	115	65	760	473	280	27	16	1.375	361
157	MONTORFANO	27	12	192	201	75	8	7	428	94
158	MORTERONE	-	-	10	6	5	4	2	20	7
159	MOZZATE	186	108	797	661	312	45	29	1.689	449
160	NUSSO	33	16	194	148	86	11	9	386	111
161	NESSO	40	25	278	279	132	26	21	623	178

Segue Tav. 10 — Popolazione residente in età da 14 anni in poi non attiva, per sesso e condizione non professionale

Codice del Comune	C O M U N I	STUDENTI		CASALINGHE	PERSONE RITIRATE DAL LAVORO		ALTRA CONDIZIONE		T O T A L E	
		MF	M	F	MF	M	MF	M	MF	M
162	NIBIONNO	73	44	475	362	187	38	21	948	252
163	NOVEDRATE	47	30	442	111	102	20	12	620	144
164	OGGIONO	251	137	1.287	908	424	53	35	2.499	596
165	OLGIATE COMASCO	299	173	1.259	1.390	539	67	42	3.015	754
166	OLGIATE MOLGORA	163	107	1.025	418	279	41	25	1.647	411
167	OLGINATE	170	96	1.265	432	321	90	36	1.957	453
168	OLIVETO LABIO	37	16	216	177	99	10	6	440	121
169	OLTRONA DI SAN MABETTE	45	26	142	290	106	3	3	480	135
170	ORSENIKO	39	25	303	83	76	16	14	441	115
171	OSNAGO	137	90	684	524	240	42	23	1.387	353
172	OSSUCCIO	38	22	172	158	67	13	9	381	98
173	PADERNO D'ADDA	65	40	622	178	143	19	9	884	192
174	PAGNONA	12	8	149	57	46	2	2	220	56
175	PARE'	37	19	195	169	77	6	4	407	100
176	PARLASCO	2	1	30	16	12	-	-	48	13
177	PASTURO	27	16	213	180	88	23	9	443	113
178	PEGLIO	8	3	14	47	14	1	-	70	17
179	PELLIO INTELVI	22	12	129	167	86	28	3	346	101
180	PEREGO	37	22	184	114	43	49	9	384	74
181	PERLEDO	30	23	237	195	118	149	6	611	147
182	PESCATE	48	30	329	144	86	18	11	539	127
183	PIANELLO DEL LARIO	28	15	198	213	109	94	10	533	134
184	PIGNA	10	6	108	96	46	3	2	217	54
185	PLESIO	27	17	162	132	68	12	10	333	95
186	POGNANA LABIO	24	14	187	154	69	13	11	378	94
187	PONNA	2	1	73	56	27	4	1	135	29
188	PONTE LAMBRO	103	57	584	426	221	25	19	1.138	297
189	PORLEZZA	112	63	529	433	206	41	21	1.115	290
190	PREMANA	50	28	410	169	81	27	14	656	123
191	PRINALUNA	57	33	326	198	119	8	5	589	157
192	PROSERPIO	15	8	99	100	44	6	3	220	55
193	PUSIANO	43	26	207	85	59	15	14	350	99
194	RAMPONIO VERNA	8	4	62	98	45	4	2	172	51
195	REZZAGO	8	4	44	79	40	1	-	132	44
196	ROBBIATE	94	60	709	325	215	17	9	1.145	284
197	RODERO	19	7	161	164	58	10	6	354	71
198	ROGNO	71	43	463	272	160	32	22	838	225
199	RONAGO	30	22	232	98	67	5	5	365	94
200	ROVAGNATE	47	31	431	203	130	13	6	694	167
201	ROVELLASCA	162	85	924	800	308	19	13	1.905	406
202	ROVELLO PORRO	144	72	999	524	280	45	23	1.712	375
203	SALA COMACINA	24	14	104	122	43	5	3	255	60
204	SAN BARTOLOMEO VAL CAVARGNA	25	13	127	180	74	14	9	346	96
205	SAN FEDELE INTELVI	41	25	266	122	75	8	5	437	105
206	SAN FERMO DELLA BATTAGLIA	106	57	562	321	170	14	6	1.003	233
207	SAN NAZZARO VAL CAVARGNA	8	6	27	81	27	6	2	122	35
208	SANT'ABBONDIO	26	16	172	171	87	6	2	375	105
209	SANTA MARIA HOE'	41	26	274	144	82	11	10	470	118
210	SANTA MARIA REZZONICO	27	14	215	318	142	26	15	586	171
211	SCHIGNANO	19	12	157	225	87	19	14	420	113
212	SENNA COMASCO	22	11	214	69	46	10	10	315	67
213	SIRONE	25	15	242	234	98	2	2	503	115
214	SIRTORI	68	41	368	185	115	10	8	631	164
215	SOLBIATE	33	16	205	252	99	19	12	509	127
216	SORICO	40	22	215	139	67	15	8	409	97
217	SORNANO	23	17	72	140	56	7	3	242	76
218	STAZZONA	13	8	90	110	44	10	5	223	57
219	SUEGLIO	19	11	30	75	29	10	7	134	47
220	SUELLO	31	18	243	137	72	2	1	413	91
221	TACENO	12	5	52	73	25	10	7	147	37
222	TAVERNERIO	164	80	785	565	257	39	27	1.553	364
223	TORNO	58	29	233	196	74	18	6	505	109
224	TREHENICO	10	6	80	86	37	14	6	190	49
225	TREZZO	37	25	227	267	105	10	4	541	134
226	TREZZONE	2	1	17	7	2	7	2	33	5
227	TURATE	240	145	1.132	936	470	74	45	2.382	660
228	UGGIATE-TREVANO	101	60	522	448	214	24	15	1.095	289
229	VALBRONA	57	33	395	369	179	19	11	840	223
230	VALGREGHENTINO	44	29	510	288	172	28	11	870	212
231	VALHADREDA	305	168	1.777	1.159	572	108	59	3.349	799
232	VALMOREA	67	44	366	316	142	14	11	763	197
233	VAL REZZO	1	-	48	33	23	-	-	82	23
234	VALSOLDA	68	42	512	266	171	13	6	859	219
235	VARENNA	26	15	238	77	65	7	2	348	82
236	VELESC	7	5	33	148	66	1	1	189	72
237	VENDROGNO	8	3	35	144	66	5	2	192	71
238	VENIANO	29	17	185	149	59	15	7	378	83
239	VERCANA	15	5	101	153	63	2	2	271	70
240	VERDERIO INFERIORE	35	22	224	232	92	15	5	506	119
241	VERDERIO SUPERIORE	29	11	256	108	77	30	18	423	106
242	VERTEMATE CON MINOPRIO	73	42	311	443	174	28	20	855	236

Segue Tav. 10 — Popolazione residente in età da 14 anni in poi non attiva, per sesso e condizione non professionale

Codice del Comune	C O M U N I	STUDENTI		CASALINGHE	PERSONE RITIRATE DAL LAVORO		ALTRA CONDIZIONE		MF	M
		MF	M	F	MF	M	MF	M		
243	VESTRENO	13	5	50	88	41	6	-	157	46
244	VIGANO'	17	9	269	78	69	43	21	407	99
245	VILLA GUARDIA	212	108	660	1.023	383	67	35	1.962	526
246	ZELBIO	5	3	39	63	31	8	3	115	37
	TOTALE PROVINCIA	28.946	16.384	142.021	94.584	47.834	11.146	5.777	276.697	69.995

Tav. 11 — Famiglie residenti per condizione del capo famiglia

Codice dei Comuni	C O M U N I	FAMIGLIE CON CAPO FAMIGLIA IN CONDIZIONE PROFESSIONALE			FAMIGLIE CON CAPO FAMIGLIA IN CONDIZIONE NON PROFESSIONALE			T O T A L E		
		Famiglie	Componenti		Famiglie	Componenti		Famiglie	Componenti	
			MF	M		MF	M		MF	M
001	ABBADIA LARIANA	522	1.845	935	263	656	298	785	2.501	1.233
002	AIRUNO	440	1.683	859	205	508	234	645	2.191	1.093
003	ALBAVILLA	868	3.218	1.595	440	1.076	461	1.308	4.294	2.056
004	ALBESE CON CASSANO	641	2.229	1.131	347	927	420	988	3.156	1.551
005	ALBIOLO	377	1.427	704	177	429	180	554	1.856	884
006	ALSERIO	147	520	272	81	212	96	228	732	368
007	ALZATE BRIANZA	571	2.226	1.136	252	665	315	823	2.891	1.451
008	ANNONE DI BRIANZA	242	939	481	120	344	157	362	1.283	638
009	ANZANO DEL PARCO	247	938	458	103	292	141	350	1.230	599
010	APPIANO GENTILE	1.023	3.713	1.836	568	1.305	532	1.591	5.018	2.368
011	ARPEGNO	143	480	244	122	248	99	265	728	343
012	AROSIO	717	2.721	1.377	261	729	340	978	3.450	1.717
013	ASSO	593	2.124	1.091	353	789	347	946	2.913	1.438
014	BALLABIO	313	1.115	596	134	288	126	447	1.403	722
015	BARNI	78	258	133	61	134	68	139	392	201
016	BARZAGO	343	1.336	685	208	604	284	551	1.940	969
017	BARZANO'	621	2.317	1.175	385	950	421	1.006	3.267	1.596
018	BARZIC	245	860	439	150	343	153	395	1.203	592
019	BELLAGIO	676	2.365	1.208	427	997	433	1.103	3.362	1.641
020	BELLANO	723	2.494	1.273	563	1.191	474	1.286	3.685	1.787
021	BENE LARIO	55	179	105	62	144	74	117	323	179
022	BEREGAZZO CON FIGLIARO	291	1.112	549	173	489	214	464	1.601	763
023	BINAGO	637	2.345	1.175	372	865	361	1.009	3.210	1.536
024	BIZZACONE	198	706	351	103	239	89	301	945	440
025	BLESSAGNO	32	100	58	46	73	25	78	173	83
026	BLEVIO	314	1.162	596	205	486	208	519	1.648	804
027	BOSISIO PARINI	448	1.767	888	238	665	299	686	2.432	1.187
028	BREGNANO	601	2.200	1.117	424	988	414	1.025	3.188	1.531
029	BRENNA	223	997	501	118	353	164	341	1.350	665
030	BRIENNO	91	318	163	69	135	55	160	453	218
031	BRIVIC	642	2.357	1.199	363	996	452	1.005	3.353	1.651
032	BRIUNATE	316	1.119	565	195	459	217	511	1.578	782
033	BULCIAGO	478	1.844	916	214	594	280	692	2.438	1.196
034	BULGAROGGRASSO	421	1.554	774	225	547	244	646	2.101	1.018
035	CABIATE	1.121	4.288	2.145	502	1.333	591	1.623	5.621	2.736
036	CADORAGO	1.059	3.818	1.930	537	1.231	513	1.596	5.049	2.443
037	CAGLIO	98	299	157	66	125	58	160	424	215
038	CAGNO	222	832	421	164	401	172	386	1.233	593
039	CALCO	526	1.944	945	242	703	329	768	2.647	1.274
040	CAMPIONE D'ITALIA	519	1.614	812	173	352	152	692	1.966	964
041	CANTU'	6.171	23.512	11.829	2.951	8.733	4.009	9.122	32.245	15.838
042	CANZO	843	3.006	1.556	450	982	399	1.293	3.988	1.955
043	CAPIAGO INTIMIANO	689	2.629	1.308	352	1.027	472	1.041	3.656	1.780
044	CARATE URIC	281	913	462	172	369	148	453	1.282	610
045	CARBONATE	341	1.277	638	164	383	179	505	1.660	817
046	CARIMATE	504	1.957	1.023	221	588	279	725	2.545	1.302
047	CARLAZZO	409	1.536	760	218	466	203	627	2.002	963
048	CARUGO	910	3.647	1.883	303	906	429	1.213	4.553	2.272
049	CASARGO	163	604	307	133	291	124	296	895	431
050	CASASCO D'INTELVI	88	290	144	78	143	62	166	433	206
051	CASATENOVO	1.635	6.366	3.217	746	2.092	938	2.381	8.458	4.155
052	CASLINO D'ERBA	285	988	514	195	424	183	480	1.412	697
053	CASNATE CON BERNATE	482	1.703	822	213	548	255	695	2.251	1.077
054	CASSAGO BRIANZA	569	2.223	1.115	282	794	371	851	3.017	1.486
055	CASSINA RIZZARDI	298	1.135	568	153	415	176	451	1.550	744
056	CASSINA VALSASSINA	76	271	143	38	83	40	114	354	183
057	CASTELLO DI BRIANZA	271	1.115	569	141	435	223	412	1.550	792
058	CASTELMARTE	117	393	202	90	211	95	207	604	297
059	CASTELNUOVO BOZZENTE	88	346	172	84	231	105	172	577	277
060	CASTIGLIONE D'INTELVI	100	322	172	84	179	86	184	501	258
061	CAVALLASCA	417	1.534	788	165	443	207	582	1.977	995
062	CAVARGNA	100	410	214	41	117	62	141	527	276
063	CERANO D'INTELVI	90	299	144	66	114	47	156	413	191
064	CERENATE	1.416	5.350	2.682	606	1.415	613	2.022	6.765	3.295
065	CERNOBBIO	1.583	5.664	2.823	965	2.311	928	2.548	7.975	3.751
066	CERNUSCO LOMBARDONE	578	2.071	1.058	292	730	317	870	2.801	1.375
067	CESANA BRIANZA	280	1.151	594	161	435	219	441	1.586	813
068	CIRIMIDO	291	1.039	525	202	530	223	493	1.569	748
069	CIVATE	570	2.197	1.108	297	837	355	867	3.034	1.463
070	CIVENNA	135	491	261	87	196	82	222	687	343
071	CLAINO CON OSTENO	109	392	213	102	218	98	211	610	311
072	COLICO	963	3.585	1.827	609	1.448	669	1.572	5.033	2.496
073	COLLE BRIANZA	179	728	372	96	261	130	275	989	502
074	COLONNO	178	616	302	98	196	77	276	812	379
075	COMO	20.437	68.945	34.242	11.176	24.467	9.877	31.613	93.412	44.119
076	CONSIGLIO DI BUMO	215	797	394	143	384	177	358	1.181	571
077	CORRIDO	122	416	217	87	193	92	209	609	309
078	CORTENOVA	234	844	424	142	328	154	376	1.172	578
079	COSTA MASNAGA	706	2.779	1.391	378	1.022	478	1.084	3.801	1.869
080	CRANDOLA VALSASSINA	57	190	96	37	67	32	94	257	128
081	CREMELLA	202	805	420	124	359	180	326	1.164	600

Segue Tav. 11 — Famiglie residenti per condizione del capo famiglia

Codice del Comune	C O M U N I	FAMIGLIE CON CAPO FAMIGLIA IN CONDIZIONE PROFESSIONALE			FAMIGLIE CON CAPO FAMIGLIA IN CONDIZIONE NON PROFESSIONALE			T O T A L E		
		Famiglie	Componenti		Famiglie	Componenti		Famiglie	Componenti	
			MF	M		MF	M		MF	M
082	CREMENO	143	525	268	86	207	95	229	732	363
083	CREMIA	154	571	276	108	269	130	262	840	406
084	CUCCIAGO	406	1.587	804	218	548	243	624	2.135	1.047
085	CUSINO	66	213	114	31	58	20	97	271	134
086	DERVIO	570	1.965	1.000	370	765	314	940	2.730	1.314
087	DIZZASCO	69	205	102	71	131	58	140	336	160
088	DOLZAGO	321	1.273	628	144	467	224	465	1.740	852
089	DONASO	275	944	452	150	379	159	425	1.323	611
090	DONGO	702	2.620	1.312	382	877	414	1.084	3.497	1.726
091	DORIO	71	246	126	75	181	89	146	427	215
092	DOSSO DEL LIRO	58	252	129	71	201	97	129	453	226
093	DREZZO	162	533	262	105	268	124	267	801	386
094	ELLO	102	439	212	53	145	63	155	584	275
095	ERBA	3.186	11.580	5.887	1.531	3.738	1.663	4.717	15.318	7.550
096	ESINO LARIO	152	556	277	104	238	103	256	794	380
097	EUPILIO	322	1.189	606	175	459	212	497	1.648	818
098	FAGGETO LARIO	198	632	348	155	355	165	353	987	513
099	FALOPPIO	537	2.086	1.047	254	666	313	791	2.752	1.360
100	FENEGRO'	383	1.432	721	274	733	318	657	2.165	1.039
101	FIGINO SERENZA	627	2.584	1.289	294	926	447	921	3.510	1.736
102	FINO MORNASCO	1.431	5.195	2.675	658	1.696	760	2.089	6.891	3.435
103	GALBIATE	1.157	4.463	2.291	579	1.590	733	1.736	6.053	3.024
104	GARBAGNATE MONASTERO	262	1.042	530	155	447	206	417	1.489	736
105	GARLATE	368	1.309	671	151	408	185	519	1.717	856
106	GARZENO	277	1.197	618	185	497	259	462	1.694	877
107	GERA LARIO	172	638	341	105	281	128	277	919	469
108	GERMASINO	48	184	91	39	108	54	87	292	145
109	GIORNICO	251	979	500	168	496	234	419	1.475	734
110	GRANDATE	544	1.973	998	236	638	288	780	2.611	1.286
111	GRANDOLA ED UNITI	182	652	337	189	460	214	371	1.112	551
112	GRAVEDONA	517	1.924	967	321	748	332	838	2.672	1.299
113	GRIANTE	179	594	290	103	205	70	282	799	360
114	GUANZATE	598	2.338	1.176	308	779	357	906	3.117	1.533
115	IMBERSAGO	252	926	472	163	378	166	415	1.304	638
116	INTROBIO	225	834	427	138	333	147	363	1.167	574
117	INTROZZO	33	111	52	32	78	42	65	189	94
118	INVERIGO	1.291	4.809	2.425	696	2.123	972	1.987	6.932	3.397
119	LAGLIO	205	705	338	138	286	113	343	991	451
120	LAINO	107	363	195	83	170	78	190	533	273
121	LAMBRUGO	333	1.220	608	176	479	209	509	1.699	817
122	LANZO D'INTELVI	320	1.067	526	209	389	167	529	1.456	693
123	LASNIGO	106	321	163	70	140	64	176	461	227
124	LECCO	10.705	37.804	18.925	6.403	14.555	5.985	17.108	52.359	24.910
125	LENNO	304	1.020	500	211	426	170	515	1.446	670
126	LEZZENO	392	1.434	736	248	540	241	640	1.974	977
127	LIERNA	266	948	484	211	452	194	477	1.400	678
128	LIMIDO COMASCO	291	1.080	528	148	336	144	439	1.416	672
129	LIPOMO	595	2.135	1.109	175	437	201	770	2.572	1.310
130	LIVO	56	184	99	50	116	49	106	300	148
131	LOCATE VARESI	660	2.430	1.215	318	730	324	978	3.160	1.539
132	LOMAGNA	632	2.277	1.153	243	572	253	875	2.849	1.406
133	LOMAZZO	1.310	4.838	2.361	719	1.875	819	2.029	6.713	3.180
134	LONGONE AL SEGRINO	207	686	345	85	189	91	292	875	436
135	LUISAGO	373	1.310	651	209	503	236	582	1.813	887
136	LURAGO D'ERBA	659	2.388	1.210	337	894	412	996	3.282	1.622
137	LURAGO MARINONE	316	1.182	586	142	394	187	458	1.576	773
138	LURATE CACCIVIO	1.517	5.663	2.864	868	2.089	877	2.385	7.752	3.741
139	MAGREGGIO	63	227	110	47	91	34	110	318	144
140	MALGRATE	815	2.856	1.426	318	765	341	1.133	3.621	1.767
141	MANDELLO DEL LARIO	1.921	6.856	3.451	1.042	2.557	1.127	2.963	9.413	4.578
142	MARGNO	64	219	114	47	103	38	111	322	152
143	MARIANO COMENSE	2.993	11.693	5.899	1.353	4.112	1.866	4.346	15.805	7.765
144	MASLIANICO	712	2.455	1.218	376	859	384	1.088	3.314	1.602
145	MENAGGIO	635	2.195	1.099	384	855	345	1.019	3.050	1.444
146	MERATE	2.279	8.244	4.097	1.055	2.724	1.151	3.334	10.968	5.248
147	MERONE	438	1.622	806	224	622	278	662	2.244	1.084
148	MEZZEGRA	202	672	353	150	335	152	352	1.007	505
149	MISSAGLIA	1.107	4.283	2.147	576	1.718	789	1.683	6.001	2.936
150	MOGGIO	67	240	116	34	85	40	101	325	156
151	MOLTENO	462	1.772	882	224	625	285	686	2.397	1.167
152	MOLTRASIO	434	1.505	751	261	587	261	695	2.092	1.012
153	MONGUZZO	198	718	351	155	421	189	353	1.139	540
154	MONTANO LUCINO	683	2.498	1.228	249	627	280	932	3.125	1.508
155	MONTENEZZO	62	243	135	30	73	34	92	316	169
247	MONTEVECCHIA	297	1.139	582	87	263	117	384	1.402	699
156	MONTICELLO BRIANZA	686	2.558	1.278	321	879	406	1.007	3.437	1.684
157	MONTOPRANO	256	934	442	137	349	166	393	1.283	608
158	MORTERONE	16	74	40	6	17	11	22	91	51
159	MOZZATE	882	3.143	1.598	516	1.228	515	1.398	4.371	2.113
160	MUSSO	180	719	369	113	266	133	293	985	502
161	NESSO	262	898	487	242	516	223	504	1.414	710

Segue Tav. 11 — Famiglie residenti per condizione del capo famiglia

Codice dei Comuni	C O M U N I	FAMIGLIE CON CAPO FAMIGLIA IN CONDIZIONE PROFESSIONALE			FAMIGLIE CON CAPO FAMIGLIA IN CONDIZIONE NON PROFESSIONALE			T O T A L E		
		Famiglie	Componenti		Famiglie	Componenti		Famiglie	Componenti	
			MF	M		MF	M		MF	M
162	NIBIONNO	503	1.919	975	270	778	358	773	2.697	1.333
163	NCVEDRATE	341	1.348	674	138	428	206	479	1.776	880
164	OGGIONO	1.305	4.722	2.358	659	1.800	785	1.964	6.522	3.143
165	OLGIATE COMASCO	1.813	6.485	3.218	924	2.242	946	2.737	8.727	4.164
166	OLGIATE MOLGORA	822	3.061	1.557	451	1.235	573	1.273	4.296	2.130
167	OLGINATE	1.021	3.775	1.943	543	1.374	579	1.564	5.149	2.522
168	OLIVETO LARIO	210	699	353	140	288	138	350	987	491
169	OLTRONA DI SAN MAHETTE	278	1.055	532	163	386	167	441	1.441	699
170	ORSENIKO	228	847	430	139	355	172	367	1.202	602
171	OSNAGO	720	2.542	1.250	420	968	409	1.140	3.510	1.659
172	OSSUCCIO	202	638	330	131	267	109	333	905	439
173	PADERNO D'ADDA	512	1.741	839	261	635	279	773	2.376	1.118
174	PAGNONA	88	372	191	60	175	90	148	547	281
175	PARE'	230	846	437	114	280	117	344	1.126	554
176	PARLASCO	35	120	62	21	51	26	56	171	88
177	PASTURC	260	962	482	144	334	163	404	1.296	645
178	PEGLIO	57	196	98	21	45	23	78	241	121
179	PELLIO INTELVI	147	507	261	113	228	86	260	735	347
180	PEREGO	195	789	397	73	249	113	268	1.038	510
181	PERLEDO	169	572	293	183	412	172	352	984	465
182	PESCATO	300	1.099	539	144	369	173	444	1.468	712
183	PIANELLO DEL LAPIO	195	692	340	158	369	174	353	1.061	514
184	PIGNA	86	286	155	89	168	71	175	454	226
185	PLESIO	159	544	272	123	245	109	282	789	381
186	POGNANA LARIO	190	693	337	117	227	93	307	920	430
187	PONNA	69	232	123	46	99	41	115	331	164
188	PONTE LAMBRO	634	2.246	1.149	348	820	374	982	3.066	1.523
189	PORLEZZA	634	2.254	1.149	332	720	318	966	2.974	1.467
190	PREHANA	357	1.629	834	161	419	182	518	2.048	1.016
191	PRIMALUNA	318	1.172	612	202	454	207	520	1.626	819
192	PROSERPIO	109	420	217	74	170	76	183	590	293
193	PUSIANO	179	673	343	102	243	113	281	916	456
194	RAMFCNIO VERNA	76	244	122	85	152	70	161	396	192
195	REZZAGO	48	164	87	64	141	69	112	305	156
196	ROBBIATE	637	2.267	1.157	324	821	382	961	3.088	1.539
197	RODERC	162	612	307	134	295	117	296	907	424
198	ROGNO	384	1.435	735	291	785	359	675	2.220	1.094
199	RONAGO	228	829	432	106	314	140	334	1.143	572
200	ROVAGNATE	354	1.353	683	187	528	248	541	1.881	931
201	ROVELLASCA	1.058	3.792	1.879	556	1.260	506	1.614	5.052	2.385
202	ROVELLO PORRO	950	3.471	1.725	494	1.258	552	1.444	4.729	2.277
203	SALA COMACINA	112	401	195	90	182	73	202	583	268
204	SAN BARTOLOMEO VAL CAVARGNA	238	910	463	148	317	131	386	1.227	594
205	SAN FEDELE INTELVI	287	1.031	524	144	297	120	431	1.328	644
206	SAN FERMO DELLA BATTAGLIA	647	2.381	1.194	226	560	251	873	2.941	1.445
207	SAN NAZZARO VAL CAVARGNA	96	366	192	62	184	76	158	550	268
208	SANT'ABBONDIO	186	642	322	131	268	129	317	910	451
209	SANTA MARIA ROE'	254	974	465	139	384	189	393	1.358	654
210	SANTA MARIA REZZONICO	241	814	413	242	509	235	483	1.323	648
211	SCHIGNANO	197	606	313	194	380	160	391	986	473
212	SENNA COMASCO	214	796	412	66	171	80	280	967	492
213	SIBONE	301	1.126	563	146	348	158	447	1.474	721
214	SIRTORI	321	1.273	653	146	444	217	467	1.717	870
215	SOLBIATE	303	1.058	528	195	427	178	498	1.485	706
216	SORICO	256	992	511	98	282	138	354	1.274	649
217	SORRHANO	112	367	180	100	199	90	212	566	270
218	STAZZONA	109	482	262	66	163	74	175	645	336
219	SUEGLIO	41	155	74	50	102	45	91	257	119
220	SUELLO	225	949	483	104	307	139	329	1.256	622
221	TACENO	84	299	150	54	101	43	138	400	193
222	TAVERNERIO	912	3.326	1.661	386	936	428	1.298	4.262	2.089
223	TORNO	237	866	436	134	285	117	371	1.151	553
224	TRENENICO	76	286	150	58	134	65	134	420	215
225	TRENEZZO	296	966	488	188	391	174	484	1.357	662
226	TREZZONE	44	148	77	4	7	4	48	155	81
227	TURATE	1.301	4.825	2.489	645	1.633	726	1.946	6.458	3.215
228	UGGIATE-TREVANO	561	2.058	1.030	320	897	424	881	2.955	1.454
229	VALBRONA	389	1.378	687	308	687	320	697	2.065	1.007
230	VALGREGHENTINO	435	1.610	844	263	681	319	698	2.291	1.163
231	VALMADRERA	1.702	6.282	3.159	939	2.482	1.112	2.641	8.764	4.271
232	VALMOREA	385	1.453	744	242	575	236	627	2.028	980
233	VAL REZZO	62	213	110	27	65	38	89	278	148
234	VALSOLDA	477	1.647	854	270	558	249	747	2.205	1.103
235	VARENNA	161	549	279	122	260	106	283	809	385
236	VELESO	62	186	96	93	191	97	155	377	193
237	VENDROGNO	50	182	98	100	234	120	150	416	218
238	VENIANO	290	1.052	532	114	283	122	404	1.335	654
239	VERCANA	116	441	229	89	275	141	205	716	370
240	VERDERIO INFERIORE	246	951	473	139	368	163	385	1.319	636
241	VERDERIO SUPERIORE	187	690	349	119	344	151	306	1.034	500
242	VERTEMATE CON MINOPRIO	488	1.837	923	258	667	300	746	2.504	1.223

Segue TAV. 11 — Famiglie residenti per condizione del capo famiglia

Codice dei Comuni	C O M U N I	FAMIGLIE CON CAPO FAMIGLIA IN CONDIZIONE PROFESSIONALE			FAMIGLIE CON CAPO FAMIGLIA IN CONDIZIONE NON PROFESSIONALE			T O T A L E		
		Famiglie	Componenti		Famiglie	Componenti		Famiglie	Componenti	
			MF	M		MF	M		MF	M
243	VESTRENO	62	220	124	58	119	61	120	339	185
244	VIGANO'	193	726	388	134	379	177	327	1.105	565
245	VILLA GUARDIA	1.100	4.015	2.010	581	1.811	591	1.681	5.426	2.601
246	ZELBIO	48	143	83	55	115	50	103	258	133
	TOTALE PROVINCIA	142.726	518.292	260.837	77.672	190.350	83.362	220.398	708.642	344.199

Tav. 12 — Famiglie residenti con il capo famiglia in condizione

Codice dei Comuni	C O M U N I	AGRICOLTURA, FORESTE, CACCIA E PESCA		INDUSTRIE ESTRATTIVE E MANIFATTURIERE		INDUSTRIE DELLE COSTRUZIONI E DELL'INSTALLAZIONE DI IMPIANTI		ENERGIA ELETTRICA, GAS E ACQUA		COMMERCIO	
		Famiglie	Componenti	Famiglie	Componenti	Famiglie	Componenti	Famiglie	Componenti	Famiglie	Componenti
001	ABBADIA LARIANA	31	110	300	1.036	73	288	1	3	60	212
002	AIRUNO	22	98	260	965	41	167	3	12	25	103
003	ALBAVILLA	27	120	476	1.754	130	520	5	22	91	305
004	ALBESE CON CASSANO	36	130	283	962	121	448	4	18	81	262
005	ALBIOLO	9	41	173	653	143	549	-	-	20	79
006	ALSERIO	9	27	87	303	20	76	-	-	19	73
007	ALZATE BRIANZA	32	124	305	1.189	94	393	1	4	76	286
008	ANNONE DI BRIANZA	21	89	140	539	42	176	1	2	18	65
009	ANZANO DEL PARCO	21	87	144	537	24	100	1	3	19	77
010	APPIANO GENTILE	65	249	494	1.748	199	788	7	25	122	423
011	AREGGNO	2	7	24	77	17	66	-	-	61	206
012	AROSIO	13	52	544	2.083	35	136	3	11	53	195
013	ASSO	22	84	331	1.176	22	96	7	23	95	339
014	BALLABIO	25	105	138	520	46	156	1	5	69	218
015	BARNI	5	20	28	92	24	85	-	-	12	26
016	BARZAGO	16	70	220	851	44	192	-	-	33	122
017	BARZANO'	13	42	401	1.500	47	196	3	14	80	298
018	BARZIO	26	100	40	140	70	264	2	9	58	179
019	BELLAGIO	81	289	114	410	93	344	5	19	207	722
020	BELLANO	32	117	331	1.134	87	325	16	60	118	407
021	BENE LARIO	8	26	9	30	23	77	3	11	5	18
022	BEREGAZZO CON FIGLIARO	8	35	155	572	74	304	1	4	26	98
023	BINAGO	26	116	241	837	245	949	-	-	61	207
024	BIZZARONE	11	48	85	302	69	241	-	-	15	52
025	BLESSAGNO	3	9	4	13	16	53	-	-	7	19
026	BLEVIO	4	16	121	437	53	247	2	7	52	182
027	BOSISIO PARINI	11	58	282	1.084	53	241	1	4	51	197
028	BREGNANO	13	54	392	1.411	64	257	4	17	67	240
029	BRENNA	24	108	141	640	21	108	2	10	18	71
030	BRIENNO	6	30	39	135	15	59	1	6	17	48
031	BRIVIO	30	103	365	1.372	64	243	5	19	67	236
032	BRUNATE	2	9	85	313	72	267	1	2	66	213
033	BULCIAGO	6	18	344	1.353	68	262	-	-	34	120
034	BULGAROGGRASSO	16	63	265	972	72	276	-	-	36	130
035	CABIATE	9	38	889	3.374	64	287	1	3	80	303
036	CADORAGO	26	98	616	2.156	156	638	3	12	131	473
037	CAGLIO	19	57	20	60	26	93	1	3	16	49
038	CAGNO	10	36	130	513	58	202	-	-	17	50
039	CALCO	27	105	268	947	50	197	2	8	84	341
040	CAMPIONE D'ITALIA	2	6	53	164	29	98	-	-	98	306
041	CANTU'	88	387	3.859	14.804	596	2.460	16	61	724	2.699
042	CANZO	10	40	479	1.735	75	277	-	-	117	412
043	CAPIAGO INTIMIANO	16	60	371	1.393	103	425	3	11	72	284
044	CABATE URIO	14	47	136	420	38	140	1	4	44	148
045	CARBONATE	12	63	167	634	100	379	2	7	27	82
046	CARINATE	16	59	308	1.171	45	200	2	6	60	249
047	CARLAZZO	58	222	83	301	170	659	5	25	55	191
048	CARUGO	33	128	679	2.720	57	262	5	20	72	290
049	CASARGO	26	99	60	227	30	117	1	5	15	56
050	CASASCO D'INTELVI	18	67	6	23	31	110	-	-	14	43
051	CASATENOVO	66	254	1.123	4.371	51	200	3	7	146	581
052	CASLINO D'ERBA	5	20	192	667	23	87	-	-	32	98
053	CASNATE CON BERNATE	12	40	250	849	60	247	5	15	53	189
054	CASSAGO BRIANZA	11	56	433	1.679	47	182	3	15	39	156
055	CASSINA RIZZARDI	32	133	158	579	46	193	1	5	30	106
056	CASSINA VALSASSINA	11	44	11	45	30	111	1	3	13	39
057	CASTELLO DI BRIANZA	22	84	179	774	22	90	3	11	27	104
058	CASTELMARTE	5	15	51	174	36	126	2	6	8	23
059	CASTELNUOVO BOZZENTE	13	61	46	165	14	56	-	-	8	38
060	CASTIGLIONE D'INTELVI	15	59	15	51	34	107	-	-	19	53
061	CAVALLASCA	11	51	186	686	83	315	4	18	52	179
062	CAVARGNA	45	185	8	32	39	160	-	-	5	23
063	CERRANO D'INTELVI	21	67	20	75	32	100	-	-	9	28
064	CERNENATE	49	203	809	3.005	242	1.015	2	7	151	538
065	CERNOBBIO	17	43	775	2.767	194	763	19	75	261	910
066	CERNUSCO LOMBARDONE	24	103	322	1.152	35	125	16	57	62	204
067	CESANA BRIANZA	10	40	203	843	31	125	6	25	12	47
068	CIRINIDO	14	58	212	736	21	91	1	4	25	90
069	CIVATE	10	35	435	1.675	37	159	4	15	46	173
070	CIVENNA	10	36	23	90	50	171	1	2	27	104
071	CLAINO CON OSTENO	6	17	18	69	57	213	-	-	16	49
072	COLICO	96	286	299	1.141	207	820	24	90	129	481
073	COLLE BRIANZA	49	194	100	422	-	-	-	-	15	59
074	COLOMNO	38	125	27	101	43	157	1	3	50	158
075	COMO	163	543	7.778	26.259	1.452	5.458	264	958	3.516	11.785
076	CONSIGLIO DI BUNO	36	133	112	426	34	135	1	2	14	47
077	CORRIDO	20	66	20	67	61	219	1	4	12	40
078	CORTENOVA	10	34	172	618	19	69	1	2	16	57
079	COSTA MANSAGA	22	85	477	1.850	67	295	5	20	71	294
080	CRANDOLA VALSASSINA	20	56	22	82	10	32	-	-	3	11
081	CRENELLA	7	27	144	598	21	83	2	5	15	50

professionale, per ramo di attività economica del capo famiglia

TRASPORTI E COMUNICAZIONI		CREDITO E ASSICURAZIONE		SERVIZI		PUBBLICA AMMINISTRAZIONE		C O M U N I	Codice dei Comuni
Famiglie	Componenti	Famiglie	Componenti	Famiglie	Componenti	Famiglie	Componenti		
26	89	7	29	21	66	3	12	ABBADIA LARIANA	001
48	195	2	7	27	92	12	44	AIRUNO	002
40	150	10	42	62	209	27	96	ALBAVILLA	003
24	85	12	41	61	209	19	74	ALBESE CON CASSANO	004
9	28	5	16	14	51	4	10	ALBIOLO	005
2	6	-	-	8	25	2	10	ALSERIO	006
23	83	6	25	26	94	8	28	ALZATE BRIANZA	007
6	27	-	-	10	29	4	12	ANNONE DI BRIANZA	008
13	50	1	4	17	55	7	25	ANZANO DEL PARCO	009
33	124	12	41	59	201	32	114	APPIANO GENTILE	010
6	21	5	16	18	51	10	36	ARREGNO	011
16	53	8	24	37	133	8	34	AROSIO	012
2	8	11	38	62	212	41	148	ASSO	013
9	38	3	12	14	37	8	24	BALLABIO	014
3	10	-	-	2	8	4	17	BARNI	015
13	54	3	11	9	21	5	15	BARZAGO	016
18	61	10	38	32	109	17	59	BARZANO'	017
21	80	2	7	16	50	10	31	BARZIO	018
49	171	8	28	41	108	78	274	BELLAGIO	019
39	137	10	36	64	188	26	90	BELLANO	020
3	10	1	2	2	2	1	3	BENE LARIO	021
7	25	3	11	11	40	6	23	BEREGAZZO CON FIGLIARO	022
20	80	2	7	21	76	21	73	BINAGO	023
3	15	1	4	3	14	11	30	BIZZARONE	024
-	-	-	-	-	-	2	6	BLESSAGNO	025
12	38	3	9	42	146	25	80	BLEVIO	026
19	70	2	9	17	53	12	51	BOSISIO PARINI	027
25	102	2	7	21	66	13	46	BREGNANO	028
5	16	2	9	5	19	5	16	BRENNA	029
4	14	-	-	6	17	3	9	BRIENNO	030
40	138	9	36	42	127	20	83	BRIVIO	031
28	98	20	74	24	79	18	64	BRUNATE	032
10	36	3	13	7	18	6	24	BULCIAGO	033
4	17	5	19	15	56	8	21	BULGAROGROSSO	034
22	86	14	49	33	114	9	34	CABIATE	035
45	179	14	37	44	152	24	73	CADORAGO	036
3	12	-	-	5	15	4	10	CAGLIO	037
3	14	1	5	1	5	2	7	CAGNO	038
46	164	5	16	39	143	5	23	CALCO	039
22	62	7	19	258	804	50	155	CAMPIONE D'ITALIA	040
211	806	105	364	417	1.408	155	523	CANTU'	041
45	162	24	86	64	199	29	95	CANZO	042
28	103	10	44	51	183	35	126	CAPITAGO INTIMIANO	043
19	63	4	14	15	46	10	31	CARATE URIO	044
11	41	1	4	16	49	5	18	CARBONATE	045
29	111	7	22	30	113	7	26	CARIMATE	046
11	42	2	9	14	47	11	40	CARLAZZO	047
11	34	8	33	38	132	7	28	CARUGO	048
10	32	3	11	7	24	11	33	CASARGO	049
7	21	-	-	5	9	7	17	CASASCO D'INTELVI	050
51	207	18	70	157	599	20	77	CASATENOVO	051
13	41	3	14	7	24	10	37	CASLINO D'ERBA	052
38	140	9	37	40	132	15	54	CASNATE CON BERNATE	053
12	54	4	15	11	34	9	32	CASSAGO BRIANZA	054
8	31	2	8	15	57	6	23	CASSINA RIZZARDI	055
5	17	1	2	3	7	1	3	CASSINA VALSASSINA	056
5	22	-	-	9	18	4	12	CASTELLO DI BRIANZA	057
9	33	-	-	2	3	4	13	CASTELNARTE	058
1	6	-	-	4	14	2	6	CASTELNUOVO BOZZENTE	059
8	21	2	6	4	13	3	12	CASTIGLIONE D'INTELVI	060
34	124	3	14	16	51	28	96	CAVALLASCA	061
1	4	-	-	1	2	1	4	CAVARGNA	062
2	7	-	-	3	5	3	17	CERANO D'INTELVI	063
52	193	15	65	64	196	32	128	CERNATE	064
95	339	36	138	102	338	84	291	CERNOBBIO	065
60	228	12	43	30	101	17	58	CERNUSCO LOMBARDO	066
4	18	1	3	7	27	6	23	CESANA BRIANZA	067
9	29	2	5	2	3	5	23	CIRIHIDO	068
14	53	2	6	15	52	7	29	CIVATE	069
6	25	1	3	11	33	6	27	CIVENNA	070
2	9	1	4	6	16	3	15	CLAINO CON OSTENO	071
111	428	11	33	60	196	26	110	COLICO	072
4	18	1	6	7	16	3	13	COLLE BRIANZA	073
1	3	3	12	11	41	4	16	COLONNO	074
1.843	6.244	745	2.564	2.648	8.294	2.028	6.840	COMO	075
5	19	1	2	7	17	5	16	CONSIGLIO DI RUHO	076
2	7	1	4	2	2	3	7	CORBIDO	077
6	26	-	-	8	28	2	10	CORTENOVA	078
13	55	3	11	22	83	26	86	COSTA MASNAGA	079
2	9	-	-	-	-	-	-	CRANDOLA VALSASSINA	080
5	17	1	4	6	18	1	3	CREMELLA	081

Seque Tav. 12 — Famiglie residenti con il capo famiglia in condizione

Codice dei Comuni	COMUNI	AGRICOLTURA, FORESTE, CACCIA E PESCA		INDUSTRIE ESTRATTIVE E MANIFATTURIERE		INDUSTRIE DELLE COSTRUZIONI E DELL'INSTALLAZIONE DI IMPIANTI		ENERGIA ELETTRICA, GAS E ACQUA		COMMERCIO	
		Famiglie	Componenti	Famiglie	Componenti	Famiglie	Componenti	Famiglie	Componenti	Famiglie	Componenti
082	CREMENO	17	66	26	105	38	145	-	-	27	92
083	CREMA	25	90	69	281	38	130	1	3	10	35
084	CUCCIAGO	30	155	228	856	56	237	14	46	38	153
085	CUSINO	6	12	4	9	43	148	-	-	9	27
086	DERVIO	8	24	365	1.249	62	226	11	37	51	174
087	DIZZASCO	13	37	17	49	16	49	1	3	13	43
088	DOLZAGO	16	79	206	800	42	172	1	4	33	126
089	DOMASO	39	124	121	431	30	101	9	32	42	143
090	DONGO	31	125	484	1.821	54	211	-	-	61	218
091	DORIO	4	10	46	168	10	32	-	-	4	12
092	DOSSO DEL LIRO	33	142	9	46	11	42	-	-	3	14
093	DREZZO	9	29	62	196	51	176	-	-	17	63
094	ELLO	16	70	54	237	6	30	1	5	7	33
095	ERBA	79	297	1.712	6.352	327	1.205	40	139	444	1.605
096	ESIMO LARIO	44	152	24	101	46	181	-	-	22	75
097	EUPILIO	16	65	161	619	59	222	1	3	35	123
098	FAGGETO LARIC	18	52	43	123	44	151	6	24	31	103
099	FALOPPIO	35	134	262	981	129	523	1	5	53	216
100	FENEGRO'	21	78	223	831	53	204	11	33	49	194
101	FIGINO SERENZA	13	62	487	1.993	52	231	1	4	43	179
102	PINO MORNASCO	44	179	849	3.050	179	736	25	86	153	541
103	GALPATE	56	229	703	2.693	137	563	1	4	119	448
104	GARBAGNATE MCNASTERC	18	82	176	696	37	151	-	-	10	38
105	GARLATE	9	37	228	818	34	121	1	6	52	164
106	GARZENO	29	98	191	880	29	103	-	-	9	40
107	GERA LARIC	27	87	50	192	45	173	1	3	23	95
108	GERMASINO	6	20	36	141	-	-	-	-	2	10
109	GIRONICO	15	73	101	359	67	269	3	9	40	171
110	GRANDATE	16	60	316	1.135	59	218	7	29	62	224
111	GRANOCIA ED UNITI	26	93	33	115	61	220	2	8	29	103
112	GRAVEDONA	41	135	243	941	69	259	10	39	71	280
113	GRIANTE	37	133	36	131	7	26	1	2	66	204
114	GUANZATE	22	84	342	1.305	99	441	1	1	83	322
115	IMBERSAGO	24	90	142	516	27	111	2	8	24	81
116	INTROBIO	15	68	87	328	22	77	36	138	36	128
117	INTROZZO	2	6	12	39	15	52	1	2	1	3
118	INVERIGO	50	199	816	3.065	131	497	6	19	131	480
119	LAGLIC	7	22	88	297	36	138	5	16	34	115
120	LAINO	8	37	10	30	68	224	-	-	8	24
121	LAMBRUGO	7	23	201	735	33	120	1	3	47	182
122	LANZO D'INTELVI	31	101	65	220	97	322	1	2	48	145
123	LASNIGO	3	8	61	182	16	46	-	-	13	42
124	LECCC	62	229	5.990	21.291	501	1.940	127	452	1.588	5.616
125	LENNO	36	116	115	404	63	216	-	-	48	148
126	LEZZENO	59	231	177	634	49	204	1	2	55	195
127	LIERNA	13	44	140	509	26	106	4	13	40	138
128	LIMIDO COMASCO	23	93	169	631	50	183	1	4	19	61
129	LIPOMO	7	21	259	955	79	314	6	20	98	342
130	LIVO	30	84	23	89	1	2	-	-	2	9
131	LOCATE VARESINO	17	67	356	1.304	154	589	2	7	59	202
132	LOMAGNA	6	22	429	1.551	45	160	-	-	41	147
133	LOMAZZO	30	110	774	2.849	143	567	10	27	186	686
134	LONGONE AL SEGRINO	1	3	91	302	35	118	1	5	29	100
135	LOISAGO	4	19	236	829	26	92	14	52	37	131
136	LURAGO D'ERBA	12	43	408	1.464	87	365	4	12	64	204
137	LURAGO MARINONE	15	57	174	641	81	314	2	5	23	90
138	LURATE CACCIVIO	19	79	842	3.047	295	1.215	10	29	172	658
139	MAGREGGIO	4	15	4	21	27	102	-	-	14	46
140	MALGRATE	5	18	405	1.432	49	197	16	56	127	436
141	MANDELLO DEL LARIO	35	118	1.254	4.447	124	489	18	69	235	818
142	MARGNO	7	20	20	76	12	40	-	-	12	36
143	MARIANO COMENSE	83	371	2.004	7.785	315	1.312	14	56	291	1.117
144	MASLIANICC	1	1	422	1.477	49	182	3	15	100	348
145	MENAGGIO	23	79	163	572	95	348	11	52	154	517
146	MERATE	81	303	1.266	4.576	224	876	12	43	235	851
147	MERONE	6	28	296	1.122	33	108	3	16	50	179
148	MEZZEGRA	37	127	39	135	38	124	-	-	61	194
149	MISSAGLIA	71	278	624	2.397	96	366	3	10	144	555
150	MOGGIO	6	23	11	29	22	87	1	3	14	54
151	MOLTENO	17	67	291	1.132	46	187	1	3	43	164
152	MOLTRASIO	23	75	180	616	90	359	3	13	60	208
153	MONGUZZO	2	7	133	487	17	57	-	-	20	75
154	MONTANO LUCINO	23	92	338	1.201	95	400	24	73	82	285
155	MONTEMEZZO	39	154	3	9	14	62	-	-	3	12
247	MONTEVECCHIA	58	228	120	461	46	165	6	28	29	106
156	MONTICELLO BRIANZA	31	133	463	1.753	54	212	1	6	60	213
157	MONTOPRANC	7	24	103	371	45	181	1	3	35	129
158	MORTERONE	11	43	2	11	2	13	-	-	-	-
159	MOZZATE	21	85	425	1.481	230	854	5	17	103	360
160	MUSSO	6	26	119	467	27	122	-	-	13	49
161	NESSO	22	75	63	215	65	230	5	20	57	181

professionale, per ramo di attività economica del capo famiglia

TRASPORTI E COMUNICAZIONI		CREDITO E ASSICURAZIONE		SERVIZI		PUBBLICA AMMINISTRAZIONE		C O M U N I	Codice del Comune
Famiglie	Componenti	Famiglie	Componenti	Famiglie	Componenti	Famiglie	Componenti		
8	31	3	14	17	50	7	22	CREMENO	082
4	14	1	1	5	15	1	2	CREMA	083
9	33	4	14	22	75	5	18	CUCCIAGO	084
2	10	-	-	1	3	1	4	CUSINO	085
27	106	3	13	29	90	14	46	DERVIO	086
1	3	1	2	3	4	4	15	DIZZASCO	087
7	29	1	4	6	21	9	38	DOLZAGO	088
4	11	6	24	14	48	10	30	DOMASO	089
19	78	3	9	41	127	9	31	DONGO	090
4	16	-	-	2	3	1	5	DCRICO	091
-	-	-	-	1	2	1	6	DOSSO DEL LIRO	092
10	28	1	1	3	9	9	31	DREZZO	093
4	18	-	-	11	37	3	9	ELLO	094
132	492	68	243	288	917	96	330	ERBA	095
6	20	-	-	5	11	5	16	ESINO LARIO	096
13	50	-	-	31	81	6	26	EUPILIO	097
18	65	-	-	33	95	5	19	FAGGETO LARIO	098
29	110	-	-	16	68	12	49	FALOPPIO	099
7	20	4	16	14	55	1	1	FENEGRO'	100
8	34	1	5	16	49	6	27	FIGINC SERENZA	101
65	214	19	64	66	220	31	105	PINO MORNASCO	102
54	211	7	32	55	180	25	103	GALBIATE	103
2	8	2	11	10	33	7	23	GARBAGNATE MONASTERO	104
14	53	7	21	8	31	15	58	GARLATE	105
5	16	-	-	9	37	5	23	GARZENO	106
7	33	-	-	12	31	7	24	GERA LARIO	107
1	5	1	4	2	4	-	-	GERMASINO	108
10	40	1	2	3	10	11	46	GIRONICO	109
23	90	9	32	33	120	19	65	GRANDATE	110
4	18	3	8	11	48	13	39	GRANDOLA ED UNITI	111
17	61	9	31	44	129	13	49	GRAVEDONA	112
13	50	-	-	15	34	4	14	GRIANTE	113
16	62	3	11	26	89	6	23	GUANZATE	114
13	50	1	3	13	47	6	20	IMBERSAGO	115
5	18	2	8	10	33	12	36	INTROBIO	116
-	-	-	-	-	-	2	9	INTROZZO	117
48	170	21	79	71	238	17	62	INVERIGO	118
9	31	4	16	9	26	13	44	LAGLIO	119
6	19	1	5	4	17	2	7	LAING	120
8	30	17	71	11	29	8	27	LAMBRUGO	121
24	91	1	4	35	118	18	64	LANZO D'INTELVI	122
3	11	-	-	7	22	3	10	LASNIGO	123
657	2.269	301	1.071	1.031	3.364	448	1.572	LECCO	124
14	44	3	10	15	52	10	30	LENNO	125
22	82	2	5	17	46	10	35	LEZZENO	126
14	52	6	23	18	51	5	12	LIERNA	127
12	46	5	20	9	28	3	14	LINIDO COMASCO	128
31	111	7	21	43	149	65	202	LIPONO	129
-	-	-	-	-	-	-	-	LIVO	130
38	145	2	6	25	83	7	27	LOCATE VARESI	131
33	117	8	31	60	217	10	32	LONAGNA	132
63	232	15	64	43	148	46	155	LONAZZO	133
6	18	2	6	34	110	8	24	LONGONE AL SEGRINO	134
24	82	5	18	19	56	8	31	LUISAGO	135
34	128	6	27	33	110	11	35	LURAGO D'ERBA	136
6	21	4	18	8	23	3	13	LURAGO MARINONE	137
42	171	13	53	82	265	42	146	LURATE CACCVIO	138
4	14	-	-	4	8	6	21	MAGREGLIO	139
66	235	17	59	82	242	48	181	MALGRATE	140
100	367	27	103	96	328	32	117	MANDELLO DEL LARIO	141
4	19	1	2	4	13	4	13	MARGNO	142
80	318	33	110	144	516	29	108	MARIANO COMENSE	143
72	224	6	19	34	107	25	82	MASLIANICO	144
31	123	25	82	78	241	55	181	MENAGGIO	145
108	421	70	242	227	741	56	191	MERATE	146
22	85	3	16	15	41	10	27	MERONE	147
9	30	-	-	14	46	4	16	MEZZEGRA	148
38	164	9	39	43	134	79	340	MISSAGLIA	149
4	13	-	-	7	26	2	5	MOGGIO	150
17	65	6	19	27	85	14	50	MOLTENO	151
22	68	12	38	29	89	15	39	MOLTRASIO	152
9	37	1	3	9	26	7	26	MONGUZZO	153
31	119	9	37	56	200	25	91	MONTANO LUCINO	154
1	4	-	-	2	2	-	-	MONTENEZZO	155
15	68	2	10	14	45	7	28	MONTIVECCHIA	156
14	52	7	21	35	111	21	57	MONTICELLO BRIANZA	157
10	31	6	19	32	112	17	64	MONTORFANO	158
-	-	-	-	-	-	1	7	MORTERANE	159
21	69	14	56	44	159	19	62	MOZZATE	160
5	18	1	4	8	30	1	3	NUSSO	161
24	99	4	15	6	15	16	48	NESSO	161

Segue TAV. 12 — Famiglie residenti con il capo famiglia in condizioni

Codice dei Comuni	C O M U N I	AGRICOLTURA, FORESTE, CACCIA E PESCA		INDUSTRIE ESTRATTIVE E MANIFATTURIERE		INDUSTRIE DELLE COSTRUZIONI E DELL'INSTALLAZIONE DI IMPIANTI		ENERGIA ELETTRICA, GAS E ACQUA		COMMERCIO	
		Famiglie	Componenti	Famiglie	Componenti	Famiglie	Componenti	Famiglie	Componenti	Famiglie	Componenti
162	NIBIONNO	5	27	382	1.441	40	181	1	1	46	177
163	NOVEDRATE	11	39	232	930	50	202	-	-	26	116
164	OGGIONO	35	149	812	2.944	106	371	4	9	187	678
165	OLGIATE COMASCO	45	176	904	3.222	442	1.665	10	34	200	675
166	OLGIATE MOLGORA	41	174	436	1.622	101	392	5	18	80	300
167	OLGINATE	21	84	658	2.433	79	328	10	32	142	494
168	OLIVETO LARIO	17	49	88	307	23	85	1	4	42	130
169	OLTRONA DI SAN NABETTE	11	51	182	673	40	161	2	9	20	66
170	ORSENIGO	12	41	114	418	47	178	1	5	16	60
171	OSNAGO	28	101	422	1.485	47	180	9	28	84	323
172	OSSOCCIO	62	179	51	160	35	138	-	-	35	107
173	PADERNO D'ADDA	17	69	273	924	54	183	58	194	55	184
174	PAGNANA	1	7	15	55	59	261	1	5	5	16
175	PARE'	15	53	106	395	43	168	1	3	25	82
176	PARLASCO	7	19	12	44	11	43	-	-	1	2
177	PASTURO	71	280	82	301	63	239	-	-	28	96
178	PEGLIO	27	88	14	51	11	38	2	8	1	4
179	POLLIO INTELVI	25	91	23	86	46	164	-	-	22	68
180	PEREGC	24	101	98	383	32	136	2	12	24	104
181	PERLEDO	10	27	63	211	49	180	-	-	19	55
182	PESCAIE	2	3	169	604	35	136	2	8	42	170
183	PIANELLO DEL LARIO	19	64	82	302	50	177	3	12	22	69
184	PIGRA	-	-	23	75	42	143	6	18	7	21
185	PLESIO	24	62	42	153	52	187	-	-	14	51
186	POGNANA LARIO	-	-	75	282	50	189	5	23	24	75
187	PONNA	10	31	7	21	38	134	-	-	3	9
188	PONTE LAMBRO	7	29	427	1.538	58	212	10	33	56	184
189	PORLEZZA	37	138	175	612	204	752	13	54	109	389
190	PREMANA	17	48	261	1.199	29	153	7	36	17	87
191	PRIMALUNA	40	132	186	716	48	164	7	27	17	60
192	PROSERPIO	5	12	62	255	15	45	-	-	12	52
193	PUSIANO	6	20	122	446	8	35	-	-	31	127
194	RAMPONIC VERNA	12	32	11	37	39	138	1	2	5	16
195	REZZAGO	4	8	18	58	17	65	-	-	5	24
196	ROBBIATE	11	35	345	1.177	95	377	29	103	50	171
197	RODERC	7	39	51	188	78	306	-	-	14	43
198	ROGENO	29	113	236	889	38	157	6	22	42	147
199	RONAGO	14	62	104	379	43	162	1	3	28	95
200	ROVAGNATE	26	82	203	799	40	155	2	8	39	149
201	ROVELLASCA	25	101	624	2.230	126	498	6	22	153	506
202	ROVELLO PORRO	53	190	489	1.770	96	387	6	24	211	790
203	SALA COMACINA	17	55	23	98	16	58	-	-	32	109
204	SAN BARTOLOMEO VAL CAVARGNA	31	92	10	44	168	668	2	7	11	49
205	SAN PEDELE INTELVI	48	186	38	128	65	245	4	17	62	206
206	SAN FERMO DELLA RATTAGLIA	21	70	276	1.004	98	381	12	53	91	335
207	SAN NAZZARO VAL CAVARGNA	36	144	4	13	45	174	-	-	4	15
208	SANT'ABBONDIO	7	13	64	220	64	243	-	-	25	85
209	SANTA MARIA HOE'	9	39	163	617	36	138	-	-	22	86
210	SANTA MARIA REZZONICO	20	59	64	220	97	326	1	3	46	167
211	SCHIGNANO	18	59	36	103	82	293	-	-	33	74
212	SENNA COMASCO	14	61	97	365	40	160	5	16	30	106
213	SIRONE	20	69	189	702	48	193	-	-	28	100
214	SIRTOPI	11	42	184	752	47	192	1	2	38	149
215	SOLBIATE	8	34	158	553	77	258	1	2	28	110
216	SORICO	81	284	55	235	96	363	1	5	17	88
217	SORMANO	10	33	47	145	22	80	-	-	22	71
218	STAZZONA	22	114	64	271	9	35	-	-	6	29
219	SUEGLIO	1	4	12	47	22	83	1	4	3	10
220	SUELLO	5	25	173	721	11	50	2	8	21	96
221	TACENO	7	29	35	134	10	27	1	4	13	44
222	TAVERNERIO	19	71	478	1.695	120	519	4	12	125	452
223	TORNO	2	6	89	331	29	115	4	9	51	186
224	TREMENICO	5	11	45	182	17	65	1	5	2	8
225	TREMEZZO	49	161	53	189	58	214	-	-	86	260
226	TREZZONE	36	120	1	6	4	11	1	5	1	3
227	TURATE	33	119	780	2.860	192	790	10	30	120	459
228	UGGIATE-TREVANO	39	161	246	896	127	454	-	-	71	271
229	VALBRONA	14	46	231	835	61	217	1	4	48	168
230	VALGREGHENTINO	22	66	315	1.193	29	104	1	3	27	104
231	VALMADRERA	8	28	1.197	4.431	115	446	13	50	202	740
232	VALMOREA	6	23	144	532	161	626	-	-	34	125
233	VAL REZZO	23	85	-	-	29	95	-	-	4	15
234	VALSOLDA	26	98	90	295	203	758	-	-	79	251
235	VARENNA	9	29	71	231	25	101	1	2	28	88
236	VELESO	8	26	21	60	16	52	-	-	11	30
237	VENDROGNO	13	48	13	52	9	27	-	-	6	26
238	VENIANO	40	153	172	610	34	138	-	-	24	86
239	VERCANA	39	140	34	139	25	95	2	7	10	42
240	VERDERIO INFERIORE	21	82	100	359	75	322	3	12	28	93
241	VERDERIO SUPERIORE	14	43	118	438	21	87	-	-	25	95
242	VERTEMATE CON MINOPRIO	17	81	265	976	81	325	4	12	48	172

professionale, per ramo di attività economica del capo famiglia

TRASPORTI E COMUNICAZIONI		CREDITO E ASSICURAZIONE		SERVIZI		PUBBLICA AMMINISTRAZIONE		C O M U N I	Codice del Comune
Famiglie	Componenti	Famiglie	Componenti	Famiglie	Componenti	Famiglie	Componenti		
6	25	2	11	14	38	7	18	NIBIONNO	162
9	25	2	7	6	14	5	15	NOVEDRATE	163
32	118	15	63	76	236	38	154	OGGIONO	164
68	243	20	69	77	248	47	153	OLGIATE COMASCO	165
84	292	8	25	41	134	26	104	OLGIATE MOLGORA	166
42	170	12	44	40	136	17	54	OLGINATE	167
10	39	2	8	20	49	7	28	OLIVETO LARIO	168
9	39	2	10	10	39	2	7	OLTRONA DI SAN MAMETTE	169
15	60	2	8	17	63	4	14	ORSENGO	170
69	233	11	36	38	112	12	44	OSNAGO	171
5	15	2	8	9	22	3	9	OSSUCCIO	172
19	70	2	6	25	82	9	29	PADERNO D'ADDA	173
2	8	-	-	1	1	4	19	PAGNONA	174
20	77	2	8	7	22	11	38	PAER'	175
2	6	-	-	-	-	2	6	PARLASCO	176
2	8	-	-	7	24	7	14	PASTURO	177
-	-	-	-	-	-	2	7	PEGLIO	178
9	33	2	6	11	29	9	30	PELLIO INTELVI	179
7	31	-	-	5	12	3	10	PEREGO	180
11	35	-	-	12	35	5	29	PERLEDO	181
25	92	3	11	17	61	5	14	PESCATE	182
4	17	1	3	10	31	4	17	PIANELLO DEL LARIO	183
2	9	-	-	2	3	4	17	PIGRA	184
8	29	4	9	8	25	7	28	PLESIO	185
12	40	1	3	15	55	8	26	POGNANA LARIO	186
4	14	1	4	1	4	5	15	PONNA	187
23	76	9	26	34	109	10	39	PONTE LAMBRO	188
14	52	7	28	46	123	29	106	FORLEZZA	189
7	31	-	-	13	47	6	28	PREMANA	190
7	28	2	9	9	31	2	5	PRIMALUNA	191
4	19	3	9	5	17	3	11	PROSEPTO	192
4	17	-	-	5	17	3	11	PUSIANO	193
1	6	-	-	5	8	2	5	RAMPONIO VERNA	194
3	7	-	-	1	2	-	-	REZZAGO	195
44	169	9	36	46	161	8	38	ROBBIATE	196
1	3	1	3	8	24	2	6	RODERO	197
14	55	3	8	10	25	6	19	ROGENO	198
23	79	-	-	5	13	10	36	RONAGO	199
17	68	4	21	20	58	3	13	ROVAGNATE	200
38	128	6	17	63	231	17	59	ROVELLASCA	201
47	159	7	25	32	94	9	32	ROVELLO PORRO	202
6	17	1	5	13	46	4	13	SALA COMACINA	203
3	12	1	3	6	10	6	25	SAN BARTOLOMEO VAL CAVARGNA	204
22	84	5	20	26	79	17	66	SAN PEDRE INTELVI	205
50	186	8	30	50	175	41	147	SAN FERMO DELLA BATTAGLIA	206
1	5	-	-	5	11	1	4	SAN NAZZARO VAL CAVARGNA	207
6	15	2	5	6	20	12	41	SANT'ABBONDIO	208
10	41	2	8	6	25	6	20	SANTA MARIA ROE'	209
2	8	1	5	4	6	6	20	SANTA MARIA REZZONICO	210
4	9	-	-	15	40	9	28	SCHIGNANO	211
10	34	2	7	7	21	9	26	SENNA COMASCO	212
7	27	2	5	2	4	5	26	SIRONE	213
10	37	2	6	26	88	2	5	SIRTORI	214
11	37	1	5	15	41	4	18	SOLBIATE	215
4	14	-	-	2	3	-	-	SORICO	216
4	13	-	-	3	9	4	16	SORMANO	217
4	18	-	-	3	10	1	5	STAZZONA	218
-	-	-	-	-	-	2	7	SUEGLIO	219
6	22	-	-	3	7	4	20	SUFELLO	220
9	32	-	-	3	4	6	25	TACENO	221
39	141	19	62	72	244	36	130	TAVERNERIO	222
21	83	2	10	26	79	13	47	TCRNO	223
1	2	-	-	1	1	4	12	TREMENICO	224
24	69	3	10	17	40	6	23	TREMEZZO	225
1	3	-	-	-	-	-	-	TREZZONE	226
85	313	6	20	36	117	39	117	TURATE	227
39	147	5	17	19	58	15	54	UGGIATE-TREVANO	228
11	32	5	15	10	33	8	28	VALBRONA	229
20	76	2	7	13	34	6	23	VALGREGHENTINO	230
60	225	16	54	67	218	24	90	VALMADRERA	231
16	64	1	4	19	64	4	15	VALMOREA	232
-	-	-	-	4	5	2	13	VAL REZZO	233
27	100	4	12	30	72	18	61	VALSOLDA	234
11	42	3	13	6	17	7	26	VARENNA	235
1	5	1	4	2	3	2	6	VELESO	236
3	9	-	-	4	11	2	9	VENDROGNO	237
8	27	2	6	7	19	3	13	VENIANO	238
-	-	1	3	3	6	2	9	VERCANA	239
5	20	-	-	10	39	4	24	VERDERIO INFERIORE	240
-	-	1	4	5	10	3	13	VERDERIO SUPERIORE	241
10	37	5	16	49	175	9	43	VERTEMATE CON MINOPRIO	242

Segue Tav. 12 — Famiglie residenti con il capo famiglia in condizione

Codice del Comune	C O M U N I	AGRICOLTURA, FORESTE, CACCIA E PESCA		INDUSTRIE ESTRATTIVE E MANIFATTURIERE		INDUSTRIE DELLE COSTRUZIONI E DELL'INSTALLAZIONE DI IMPIANTI		ENERGIA ELETTRICA, GAS E ACQUA		COMMERCIO	
		Famiglie	Componenti	Famiglie	Componenti	Famiglie	Componenti	Famiglie	Componenti	Famiglie	Componenti
243	VESTRENO	2	5	19	65	34	126	-	-	3	8
244	VIGANO'	3	10	137	510	20	88	2	9	13	45
245	VILLA GUARDIA	31	117	601	2.173	168	641	4	12	147	545
246	ZELBIO	9	28	12	31	5	15	-	-	13	42
	TOTALE PROVINCIA	5.556	20.769	74.028	270.995	18.182	70.401	1.296	4.698	18.500	65.461

professionale, per ramo di attività economica del capo famiglia

TRASPORTI E COMUNICAZIONI		CREDITO E ASSICURAZIONE		SERVIZI		PUBBLICA AMMINISTRAZIONE		C O M U N I	Codice del Comune
Famiglie	Componenti	Famiglie	Componenti	Famiglie	Componenti	Famiglie	Componenti		
-	-	-	-	1	4	3	12	VESTRENO	243
4	17	4	16	6	17	4	14	VIGANO'	244
45	159	15	63	53	180	36	125	VILLA GUARDIA	245
1	4	-	-	3	5	5	18	ZELBIO	246
7.210	25.909	2.354	8.368	10.021	32.284	5.579	19.407	TOTALE PROVINCIA	

Tav. 13 — Famiglie residenti con il capo famiglia in condizione professionale, per settore di attività economica e posizione nella professione del capo famiglia

A - TOTALE

Codice dei Comuni	C O M U N I	P O S I Z I O N E N E L L A P R O F E S S I O N E D E L C A P O F A M I G L I A									
		Imprenditori e liberi professionisti		Lavoratori in proprio		Dirigenti e impiegati		Lavoratori dipendenti		Coadiuvanti	
		Famiglie	Componenti	Famiglie	Componenti	Famiglie	Componenti	Famiglie	Componenti	Famiglie	Componenti
001	ABBADIA LARIANA	15	64	115	391	75	254	307	1.102	10	34
002	AIRUNO	11	35	77	325	59	198	289	1.112	4	13
003	ALBAVILLA	26	112	174	668	113	381	549	2.041	6	16
004	ALBESE CON CASSANO	11	38	159	566	92	304	372	1.297	7	24
005	ALBIOLO	13	52	44	159	60	209	259	1.003	1	4
006	ALSERIO	3	10	22	82	10	27	112	401	-	-
007	ALZATE BRIANZA	11	48	125	497	49	164	382	1.499	4	18
008	ANNONE DI BRIANZA	7	27	50	200	15	49	168	656	2	7
009	ANZANO DEL PARCO	5	17	36	148	27	102	179	671	-	-
010	APPIANO GENTILE	27	109	222	848	168	618	596	2.111	10	27
011	ARZEGNO	11	35	52	182	41	139	38	122	1	2
012	AROSIC	46	168	180	692	64	216	413	1.600	14	45
013	ASSO	18	75	160	593	113	359	301	1.096	1	1
014	BALLABIC	12	42	115	413	26	75	158	578	2	7
015	BARNI	1	4	25	77	8	30	43	146	1	1
016	BARZAGO	15	55	69	288	22	83	235	904	2	6
017	BARZANO'	24	92	113	432	117	429	361	1.345	6	19
018	BARZIC	8	31	108	363	32	99	88	333	9	34
019	BELLAGIO	36	125	257	909	102	326	272	975	9	30
020	BELLANCA	12	34	186	691	132	435	388	1.317	5	17
021	BENE LARIO	-	-	16	54	3	6	36	119	-	-
022	BEREGAZZO CON FIGLIARO	6	23	45	177	34	111	206	801	-	-
023	BINAGO	13	36	100	397	75	266	446	1.634	3	12
024	BIZZARONE	1	4	28	103	16	46	152	549	1	4
025	BLESSAGNO	-	-	9	31	2	7	19	57	2	5
026	BLEVIC	6	27	53	196	50	165	200	762	5	12
027	BOSISIO PARINI	23	108	92	389	37	121	295	1.144	1	5
028	BREGNANO	20	80	96	347	47	170	438	1.603	-	-
029	BRENNA	6	28	86	389	17	60	113	517	1	3
030	BRIENNO	1	2	22	79	11	41	57	196	-	-
031	BRIVIO	13	49	143	537	78	291	406	1.478	2	2
032	BRUNATE	9	26	62	222	96	321	147	546	2	4
033	BULCIAGO	20	90	90	334	57	203	309	1.210	2	7
034	BULGAROGGRASSO	14	57	62	238	61	214	282	1.036	2	9
035	CAEIATE	43	169	582	2.282	63	215	390	1.487	43	135
036	CADORAGO	40	152	144	541	209	668	662	2.446	4	11
037	CAGLIO	3	12	44	139	9	19	36	123	2	6
038	CAGNO	1	3	38	133	22	73	161	623	-	-
039	CALCO	13	46	126	509	68	243	315	1.130	4	16
040	CAMPIONE D'ITALIA	36	114	72	221	223	704	186	572	2	3
041	CANTU'	264	1.019	1.872	7.327	819	2.765	3.135	12.105	81	296
042	CANZO	50	186	231	836	109	365	444	1.590	9	29
043	CAPRIGLIO INTIMIANO	27	127	147	582	118	419	397	1.501	-	-
044	CARATE URIO	8	26	65	227	40	128	164	522	4	10
045	CARBONATE	8	29	56	217	35	119	241	911	1	1
046	CARIMATE	27	101	107	420	107	413	258	1.006	5	17
047	CARLAZZO	3	10	132	487	24	88	246	936	4	15
048	CARUGO	77	316	248	1.016	77	274	501	2.012	7	29
049	CASARNO	1	5	79	306	12	31	71	262	-	-
050	CASASCO D'INTELVI	2	7	43	152	8	18	34	111	1	2
051	CASATENNOVO	40	181	226	912	283	1.048	1.078	4.192	8	33
052	CASLINO D'ERBA	12	39	76	264	29	102	166	574	2	9
053	CASNATE CON BERNATE	12	34	78	272	81	290	307	1.093	4	14
054	CASSAGO BRIANZA	22	93	106	457	62	240	372	1.410	7	23
055	CASSINA RIZZARDI	11	45	46	170	30	112	210	806	1	2
056	CASSINA VALSASSINA	2	5	33	127	4	12	37	127	-	-
057	CASTELLO DI BRIANZA	1	1	62	248	19	78	183	766	6	22
058	CASTELMARTE	1	6	25	90	14	40	75	251	2	6
059	CASTELNUOVO BOZZENTE	3	9	19	89	13	47	53	201	-	-
060	CASTIGLIONE D'INTELVI	2	7	48	162	9	25	41	128	-	-
061	CAVALLASCA	14	50	43	160	76	286	284	1.038	-	-
062	CAVARGNA	-	-	56	239	1	2	42	168	1	1
063	CERANO D'INTELVI	2	9	44	136	4	9	40	145	-	-
064	CERMENATE	59	248	266	1.023	184	648	896	3.392	11	39
065	CERNOBBIO	61	221	258	888	436	1.517	820	3.017	8	21
066	CERNUSCO LOMBARDO	13	49	91	323	146	518	325	1.169	3	12
067	CESANA BRIANZA	5	26	60	231	11	39	203	853	1	2
068	CIRIMIDO	9	39	39	150	22	80	221	770	-	-
069	CIVATE	19	83	94	382	73	258	382	1.467	2	7
070	CIVENNA	7	33	47	168	23	79	57	205	1	6
071	CLAINO CON OSTENO	-	-	27	97	7	21	75	274	-	-
072	COLICO	28	105	264	919	122	447	547	2.107	2	7
073	COLLE BRIANZA	4	14	70	281	10	31	94	399	1	3
074	COLONNO	3	13	71	236	15	54	89	313	-	-
075	COMO	978	3.524	3.271	11.087	7.466	24.659	8.551	29.166	171	509
076	CONSIGLIO DI RUMO	3	11	69	247	12	32	130	501	1	6
077	CORRICO	-	-	25	80	8	25	86	300	3	11
078	CORTENOVA	12	52	62	236	8	23	150	526	2	7
079	COSTA MASNAGA	31	126	136	567	88	317	444	1.741	7	28
080	CRANDOLA VALSASSINA	1	2	28	86	2	9	26	93	-	-
081	CREMELLA	2	7	35	123	21	80	144	595	-	-

Segue TAV. 13 — Famiglie residenti con il capo famiglia in condizione professionale, per settore di attività economica e posizione nella professione del capo famiglia

A - TOTALE

Codice dei Comuni	C O M U N I	P O S I Z I O N E N E L L A P R O F E S S I O N E D E L C A P O F A M I G L I A									
		Imprenditori e liberi professionisti		Lavoratori in proprio		Dirigenti e impiegati		Lavoratori dipendenti		Coadiuvanti	
		Famiglie	Componenti	Famiglie	Componenti	Famiglie	Componenti	Famiglie	Componenti	Famiglie	Componenti
082	CREMENO	3	8	63	233	15	46	62	238	-	-
083	CREMIA	1	3	44	162	18	67	91	339	-	-
084	CUCCIAGO	7	24	91	395	37	112	264	1.027	7	29
085	CUSINO	2	7	20	52	1	4	43	150	-	-
086	DERVIO	15	59	100	357	98	332	355	1.210	2	7
087	DIZZASCO	2	5	30	94	9	20	26	81	2	5
088	DOLZAGO	8	36	72	308	36	131	203	791	2	7
089	DOMASO	8	32	90	299	47	158	126	445	4	10
090	DONGO	10	41	128	498	115	377	444	1.691	5	13
091	DORIO	2	9	15	51	10	32	44	154	-	-
092	DOSSO DEL LIRO	-	-	37	159	2	8	19	85	-	-
093	DREZZO	1	1	18	56	8	28	135	448	-	-
094	ELLO	2	10	26	115	8	32	66	282	-	-
095	ERBA	172	667	634	2.373	651	2.238	1.689	6.158	40	144
096	ESINC LARIO	8	29	88	313	9	25	47	189	-	-
097	EUPILIO	13	56	68	264	30	100	210	767	1	2
098	FAGGETO LARIC	12	43	64	188	35	115	86	285	1	1
099	FALOPPIO	7	32	97	384	36	136	395	1.528	2	6
100	FENEGRO'	6	24	90	347	45	167	241	891	1	3
101	FIGINO SERENZA	17	67	149	608	49	172	406	1.718	6	19
102	FINO MORNASCO	51	188	205	773	290	1.020	876	3.186	9	28
103	GALEIATE	32	122	250	969	156	532	713	2.816	6	24
104	GARBAGNATE MONASTERC	15	65	37	153	18	69	192	755	-	-
105	GARLATE	14	46	71	261	60	202	220	792	3	8
106	GARZENO	1	4	43	163	9	30	223	997	1	3
107	GERA LARIC	8	34	63	222	18	59	82	318	1	5
108	GERMASINO	1	3	9	34	4	17	34	130	-	-
109	GIRONICO	8	29	40	181	25	87	177	677	1	5
110	GRANDATE	15	58	75	279	123	437	331	1.199	-	-
111	GRANDOLA ED UNITI	1	3	55	199	16	49	110	401	-	-
112	GRAVEDONA	18	61	156	570	89	336	250	943	4	14
113	GRIANTE	4	11	45	151	15	55	113	373	2	4
114	GUANZATE	11	41	105	390	91	341	383	1.533	8	33
115	INBERSAGO	4	15	50	193	39	143	156	564	3	11
116	INTROBIO	10	46	71	275	37	125	106	385	1	3
117	INTROZZO	-	-	6	19	1	4	26	88	-	-
118	INVERIGO	60	236	251	995	204	709	767	2.836	9	33
119	LAGLIO	3	7	46	152	40	137	114	401	2	8
120	LAINO	8	29	18	67	14	52	67	215	-	-
121	LAMBRUGO	14	57	79	285	53	192	183	668	4	18
122	LANZO D'INTELVIO	8	29	94	315	33	110	184	612	1	1
123	LASNIGO	1	3	32	107	7	24	65	185	1	2
124	LECCO	611	2.283	1.977	7.072	3.116	10.780	4.859	17.200	142	469
125	LENNO	9	35	103	351	45	139	147	495	-	-
126	LEZZENO	3	11	192	734	28	84	162	583	7	22
127	LIERNA	6	24	74	268	57	192	125	452	4	12
128	LIMIDO COMASCO	7	23	61	235	22	79	199	737	2	6
129	LIPOMO	17	65	99	383	135	447	340	1.225	4	15
130	LIVO	-	-	35	100	1	2	20	82	-	-
131	LOCATE VARESIANO	12	41	104	386	75	260	465	1.732	4	11
132	LOMAGNA	18	75	71	254	116	397	423	1.539	4	12
133	LONAZZO	20	91	203	782	250	853	833	3.094	4	18
134	LONGONE AL SEGRINO	8	26	45	155	35	99	115	394	4	12
135	LUISAGO	4	16	53	201	74	231	240	858	2	4
136	LURAGO D'ERBA	33	141	102	354	117	395	403	1.480	4	18
137	LURAGO MARINONE	1	4	70	261	41	157	204	760	-	-
138	LURATE CACCIVIO	58	233	274	1.078	181	651	995	3.674	9	27
139	MAGREGGIO	-	-	26	105	9	19	28	103	-	-
140	MALGRATE	39	128	155	559	250	824	367	1.333	4	12
141	MANDELLO DEL LARIO	81	289	395	1.431	403	1.443	1.029	3.647	13	46
142	MARGNO	3	6	33	108	8	28	20	77	-	-
143	MARIANO COMENSE	136	555	853	3.414	310	1.065	1.658	6.532	36	127
144	MASLIANICO	15	54	84	314	167	538	439	1.525	7	24
145	MENAGGIO	34	110	180	641	148	490	265	929	8	25
146	MERATE	82	306	380	1.432	594	2.063	1.206	4.386	17	57
147	MERONE	7	33	53	200	68	230	310	1.159	-	-
148	MEZZEGRA	5	14	83	283	19	63	93	306	2	6
149	MISSAGLIA	23	81	240	939	94	346	740	2.882	10	35
150	MOGGIO	-	-	27	100	6	18	34	122	-	-
151	MOLTENO	10	41	91	355	64	229	293	1.131	4	16
152	MOLTRASIO	14	43	84	301	73	216	257	929	6	16
153	MONGUZZO	8	27	32	121	19	63	139	507	-	-
154	MONTANO LUCINO	11	48	104	367	127	440	435	1.623	6	20
155	MONTEMEZZO	4	10	44	175	-	-	13	54	1	4
247	MONTEVECCCHIA	5	24	83	321	28	112	181	682	-	-
156	MONTICELLO BRIANZA	22	90	107	411	92	299	465	1.758	-	-
157	MONTORFANO	9	27	44	156	22	80	180	668	1	3
158	MORTERONE	-	-	10	42	-	-	6	32	-	-
159	MOZZATE	21	88	137	484	144	496	575	2.061	5	14
160	MUSSO	1	3	29	119	11	39	138	554	1	4
161	NESSO	1	4	75	269	33	102	153	523	-	-

Segue TAV. 13 — Famiglie residenti con il capo famiglia in condizione professionale, per settore di attività economica e posizione nella professione del capo famiglia

A - TOTALE

Codice del Comune	C O M U N I	P O S I Z I O N E N E L L A P R O F E S S I O N E D E L C A P O F A M I G L I A									
		Imprenditori e liberi professionisti		Lavoratori in proprio		Dirigenti e impiegati		Lavoratori dipendenti		Coadiuvanti	
		Famiglie	Componenti	Famiglie	Componenti	Famiglie	Componenti	Famiglie	Componenti	Famiglie	Componenti
162	NIBIONNO	15	55	95	381	34	108	352	1.339	7	36
163	NOVEDRATE	5	18	74	314	30	102	232	914	-	-
164	OGGIONO	58	225	286	1.065	254	900	704	2.522	3	10
165	OLGIATE COMASCO	45	180	304	1.075	353	1.167	1.095	4.018	16	45
166	OLGIATE MOLGORA	22	78	170	668	116	393	507	1.897	7	25
167	OLGINATE	24	110	194	720	135	441	661	2.484	7	20
168	OLIVETO LABIO	6	16	53	172	24	73	123	425	4	13
169	OLTRONA DI SAN MAHETTE	6	28	46	180	45	159	178	677	3	11
170	ORSPINO	7	30	38	138	7	63	165	616	-	-
171	OSNAGO	15	82	123	469	132	444	446	1.537	4	10
172	OSSUCIO	7	23	96	291	29	81	70	243	-	-
173	PADERNO D'ADDA	9	27	79	284	92	287	328	1.128	4	15
174	PAGNONA	1	4	8	32	4	18	75	318	-	-
175	PARE'	5	19	46	175	46	175	129	466	4	11
176	PARLASCO	1	7	10	29	1	2	23	82	-	-
177	PASTURO	9	33	107	405	17	46	119	450	8	28
178	PEGLIO	-	-	32	103	2	7	23	86	-	-
179	PELLIC INTELVI	2	3	63	218	17	53	64	230	1	3
180	PEREGO	4	15	66	272	18	59	106	440	1	3
181	PERLEDO	9	34	41	130	19	53	99	352	1	3
182	PESCAIE	5	20	68	261	50	172	172	626	5	20
183	PIANELLO DEL LABIO	6	23	53	185	24	78	111	404	1	2
184	PIGNA	-	-	15	49	10	30	61	207	-	-
185	PIESIC	3	17	44	133	18	55	94	339	-	-
186	POGNANA LABIO	4	9	50	178	14	46	122	460	-	-
187	PONNA	-	-	23	74	6	17	40	141	-	-
188	PONTE LANBRO	20	68	95	319	136	452	380	1.397	3	10
189	PORLEZZA	14	50	137	497	82	280	396	1.412	5	15
190	PREMANA	12	59	174	792	22	82	136	653	13	43
191	PRIMALUNA	4	22	107	383	17	62	190	705	-	-
192	PROSERPIO	2	5	36	139	9	26	62	250	-	-
193	PUSIANO	2	6	43	165	20	70	114	432	-	-
194	RAMONIO VERNA	1	4	31	103	6	11	37	124	1	2
195	REZZAGO	-	-	22	78	3	8	23	78	-	-
196	ROBBIATE	11	47	104	373	103	366	414	1.468	5	13
197	RODERO	2	7	28	118	7	21	122	458	3	8
198	ROGENO	7	32	98	371	35	117	238	899	6	16
199	RONAGO	7	33	30	128	25	84	163	576	3	8
200	ROVAGNATE	11	45	77	284	33	111	233	913	-	-
201	ROVELLASCA	45	157	241	841	159	539	595	2.200	18	55
202	ROVELLO POFRO	24	91	279	1.032	94	309	544	2.008	9	31
203	SALA COMACINA	3	9	41	140	13	48	54	201	1	3
204	SAN BARTOLOMEO VAL CAVARGNA	-	-	50	184	8	30	180	696	-	-
205	SAN FEDELE INTELVI	6	25	132	492	37	117	102	363	10	34
206	SAN FERMO DELLA BATTAGLIA	15	52	95	339	132	470	398	1.500	7	20
207	SAN NAZZARO VAL CAVARGNA	-	-	43	174	1	5	52	187	-	-
208	SANT'ABBONDIO	6	24	25	80	25	79	129	456	1	3
209	SANTA MARIA HOE'	15	66	52	194	22	86	164	626	1	2
210	SANTA MARIA REZZONICO	-	-	58	210	18	65	165	539	-	-
211	SCHIGNANO	4	13	56	167	24	57	111	365	2	4
212	SENNA COMASCO	4	11	38	152	22	80	146	541	4	12
213	SIRONI	11	41	74	276	21	71	191	730	4	8
214	SIRTORI	23	92	69	263	33	114	192	788	4	16
215	SOLBIATE	3	13	41	157	34	116	225	772	-	-
216	SORICO	2	8	108	409	3	5	143	570	-	-
217	SORNANO	-	-	55	179	8	24	47	159	2	5
218	STAZZONA	-	-	32	158	1	5	76	319	-	-
219	SUEGLIO	-	-	5	17	2	7	34	131	-	-
220	SUELLO	3	13	34	149	11	39	176	745	1	3
221	TACENO	5	17	23	94	10	34	46	154	-	-
222	TAVERNERIO	24	87	184	688	165	559	529	1.958	10	34
223	TORNO	9	33	53	211	53	176	120	439	2	7
224	TRFNENICO	-	-	16	48	6	18	54	220	-	-
225	TRENEZZO	4	8	104	350	45	129	141	472	2	7
226	TREZZONE	1	2	37	126	-	-	4	17	2	3
227	TURATE	31	128	199	765	161	522	902	3.379	8	31
228	UGGIATE-TREVANO	10	45	108	438	61	225	380	1.345	2	5
229	VALBRONA	10	40	122	439	30	99	224	789	3	11
230	VALGREGENTINO	12	39	70	252	31	103	322	1.216	-	-
231	VALHADRENA	45	174	315	1.147	219	786	1.111	4.132	12	43
232	VALMOREA	12	49	64	242	34	133	275	1.029	-	-
233	VAL REZZO	-	-	22	84	-	-	40	129	-	-
234	VALSOLDA	20	55	84	303	47	125	322	1.153	4	11
235	VARENNA	5	13	51	168	21	75	83	292	1	1
236	VELESO	-	-	30	100	3	7	29	79	-	-
237	VENDROGNO	2	9	17	61	4	15	25	87	2	10
238	VENIANO	3	9	72	261	35	116	179	663	1	3
239	VERCANA	-	-	51	183	8	25	57	233	-	-
240	VERDERIO INFERIORE	4	12	44	175	21	70	177	694	-	-
241	VERDERIO SUPERIORE	2	2	41	158	12	35	132	495	-	-
242	VERTEGATE CON MINOPRIO	12	42	57	216	78	305	340	1.270	1	4

Segue TAV. 13 — Famiglie residenti con il capo famiglia in condizione professionale, per settore di attività economica e posizione nella professione del capo famiglia

A - TOTALE

Codice del Comune	C O M U N I	P O S I Z I O N E N E L L A P R O F E S S I O N E D E L C A P O F A M I G L I A									
		Imprenditori e liberi professionisti		Lavoratori in proprio		Dirigenti e impiegati		Lavoratori dipendenti		Coadiuvanti	
		Famiglie	Componenti	Famiglie	Componenti	Famiglie	Componenti	Famiglie	Componenti	Famiglie	Componenti
243	VESTRENO	1	5	15	50	8	12	42	153	-	-
244	VIGANO'	2	10	26	95	20	60	144	559	1	2
245	VILLA GUARDIA	47	183	225	836	213	790	611	2.192	8	14
246	ZELBIO	2	4	20	62	8	22	18	55	-	-
	TOTALE PROVINCIA	5.113	19.361	30.235	112.048	26.677	90.614	79.501	292.330	1.200	3.939

Segue TAV. 13 — Famiglie residenti con il capo famiglia in condizione professionale, per settore di attività economica e posizione nella professione del capo famiglia

B — AGRICOLTURA, FORESTE, CACCIA E PESCA

Codice dei Comuni	C O M U N I	P O S I Z I O N E N E L L A P R O F E S S I O N E D E L C A P O F A M I G L I A									
		Imprenditori e liberi professionisti		Lavoratori in proprio		Dirigenti e impiegati		Lavoratori dipendenti		Coadiuvanti	
		Famiglie	Componenti	Famiglie	Componenti	Famiglie	Componenti	Famiglie	Componenti	Famiglie	Componenti
001	ABBADIA LARIANA	-	-	26	97	-	-	4	10	1	3
002	AIRUNO	-	-	17	83	-	-	5	15	-	-
003	ALDAVILLA	-	-	20	87	-	-	7	33	-	-
004	ALBESE CON CASSANO	-	-	32	121	1	2	2	5	1	2
005	ALBIOLO	2	4	2	10	2	9	3	18	-	-
006	ALSERIO	1	2	5	17	1	3	2	5	-	-
007	ALZATE BRIANZA	-	-	26	108	3	11	3	5	-	-
008	ANNONE DI BRIANZA	-	-	20	86	-	-	1	3	-	-
009	ANZANO DEL PARCO	-	-	6	29	-	-	15	58	-	-
010	APPIANO GENTILE	-	-	57	225	1	4	6	16	1	4
011	ARCEGNO	-	-	1	3	1	4	-	-	-	-
012	AROSIO	-	-	8	32	-	-	3	15	2	5
013	ASSO	3	16	19	68	-	-	-	-	-	-
014	BALLABIO	-	-	24	100	-	-	1	5	-	-
015	BARNI	-	-	4	18	-	-	1	2	-	-
016	BARZAGO	-	-	12	54	-	-	4	16	-	-
017	BARZANO'	-	-	9	29	1	4	3	9	-	-
018	BARZIO	-	-	22	85	1	2	2	12	1	1
019	BELLAGIO	-	-	74	264	1	4	5	18	1	3
020	BELLANO	-	-	22	78	1	4	9	35	-	-
021	BENE LARIO	-	-	8	26	-	-	-	-	-	-
022	BEREGAZZO CON FIGLIARO	-	-	7	32	-	-	1	3	-	-
023	BIRAGO	-	-	21	92	1	5	4	19	-	-
024	BIZZARONE	-	-	9	39	-	-	2	9	-	-
025	BLESSAGNO	-	-	2	7	-	-	1	2	-	-
026	BLEVIO	1	4	1	4	1	3	1	5	-	-
027	BOSISIO PARINI	-	-	9	48	-	-	2	10	-	-
028	BREGNANO	-	-	12	49	-	-	1	5	-	-
029	BRESCIA	-	-	19	77	-	-	5	31	-	-
030	BRIENNO	-	-	6	30	-	-	-	-	-	-
031	BRIVIO	-	-	25	88	1	3	4	12	-	-
032	BRUNATE	-	-	2	9	-	-	-	-	-	-
033	BULCIAGO	-	-	6	18	-	-	-	-	-	-
034	BULGAROGGRASSO	-	-	11	45	1	3	3	10	1	5
035	CABIATE	-	-	9	38	-	-	-	-	-	-
036	CADORAGO	-	-	14	56	1	4	11	38	-	-
037	CAGLIO	-	-	19	57	-	-	-	-	-	-
038	CAGNO	-	-	10	36	-	-	-	-	-	-
039	CALCO	-	-	21	85	1	1	5	19	-	-
040	CAMPIONE D'ITALIA	-	-	2	6	-	-	-	-	-	-
041	CANTU'	-	-	70	319	3	13	15	55	-	-
042	CANZO	-	-	9	37	-	-	1	3	-	-
043	CAPIAGO INTIMIANO	-	-	12	43	1	3	3	14	-	-
044	CARATE URIO	-	-	4	17	-	-	10	30	-	-
045	CARBONATE	-	-	9	50	-	-	3	13	-	-
046	CARIMATE	-	-	1	6	1	2	14	51	-	-
047	CARLAZZO	-	-	52	199	-	-	4	18	2	5
048	CARUGO	1	4	20	81	-	-	12	43	-	-
049	CASARGO	-	-	24	93	-	-	2	6	-	-
050	CASASCO D'INTELVI	-	-	18	67	-	-	-	-	-	-
051	CASATENOVO	-	-	55	212	1	1	10	41	-	-
052	CASLINO D'ERBA	-	-	5	20	-	-	-	-	-	-
053	CASNATE CON BERNATE	1	3	9	25	-	-	2	12	-	-
054	CASSAGO BRIANZA	-	-	10	54	1	2	-	-	-	-
055	CASSINA BIZZARDI	1	7	8	35	2	14	21	77	-	-
056	CASSINA VALSASSINA	-	-	10	40	-	-	1	4	-	-
057	CASTELLO DI BRIANZA	-	-	15	56	-	-	7	28	-	-
058	CASTELMARTE	-	-	5	15	-	-	-	-	-	-
059	CASTELNUOVO BOZZENTE	-	-	9	49	-	-	4	12	-	-
060	CASTIGLIONE D'INTELVI	-	-	14	52	-	-	1	7	-	-
061	CAVALLASCA	-	-	10	46	-	-	1	5	-	-
062	CAVARGNA	-	-	45	185	-	-	-	-	-	-
063	CEBANO D'INTELVI	-	-	20	61	-	-	1	6	-	-
064	CERENATE	-	-	29	105	1	1	18	95	1	2
065	CERNOBBIO	-	-	8	21	2	5	6	15	1	2
066	CERNUSCO LOMBARDO	-	-	23	99	-	-	1	4	-	-
067	CESANA BRIANZA	-	-	9	36	-	-	1	4	-	-
068	CIRIACO	-	-	9	41	1	4	4	13	-	-
069	CIVATE	-	-	10	35	-	-	-	-	-	-
070	CIVENNA	-	-	9	33	-	-	1	3	-	-
071	CLAINO CON OSTENO	-	-	5	16	-	-	1	1	-	-
072	COLICO	-	-	84	247	-	-	12	39	-	-
073	COLLE BRIANZA	-	-	47	184	-	-	2	10	-	-
074	COLONNO	1	4	34	115	-	-	3	6	-	-
075	COHO	2	7	82	274	42	143	36	115	1	4
076	CONSIGLIO DI BOMO	1	5	34	127	-	-	1	1	-	-
077	CORRIDO	-	-	16	53	-	-	1	2	3	11
078	CORTENOVA	-	-	8	28	-	-	2	6	-	-
079	COSTA MASNAGA	-	-	18	69	-	-	4	16	-	-
080	CRANDOLA VALSASSINA	-	-	20	56	-	-	-	-	-	-
081	CREBELLIA	-	-	3	10	-	-	4	17	-	-

Segue TAV. 13 — Famiglie residenti con il capo famiglia in condizione professionale, per settore di attività economica e posizione nella professione del capo famiglia

B - AGRICOLTURA, FORESTE, CACCIA E PESCA

Codice dei Comuni	C O M U N I	P O S I Z I O N E N E L L A P R O F E S S I O N E D E L C A P O F A M I G L I A									
		Imprenditori e liberi professionisti		Lavoratori in proprio		Dirigenti e impiegati		Lavoratori dipendenti		Coadiuvanti	
		Famiglie	Componenti	Famiglie	Componenti	Famiglie	Componenti	Famiglie	Componenti	Famiglie	Componenti
082	CREMENO	1	3	13	56	-	-	3	7	-	-
083	CREMA	-	-	24	86	-	-	1	4	-	-
084	CUCCIAGO	-	-	10	58	2	5	18	92	-	-
085	CUSINO	-	-	6	12	-	-	-	-	-	-
086	DERVIO	-	-	7	21	-	-	1	3	-	-
087	DIZZASCO	-	-	12	35	-	-	1	2	-	-
088	DOLZAGO	-	-	15	75	-	-	1	4	-	-
089	DOMASO	-	-	38	120	-	-	1	4	-	-
090	DONGO	-	-	30	124	-	-	1	1	-	-
091	DORIO	-	-	4	10	-	-	-	-	-	-
092	DOSSO DEL LIRO	-	-	33	142	-	-	-	-	-	-
093	DREZZO	-	-	4	14	1	4	4	11	-	-
094	ELIO	-	-	15	66	-	-	1	4	-	-
095	ERBA	1	8	64	250	3	10	11	29	-	-
096	ESINO LARIO	-	-	42	145	-	-	2	7	-	-
097	EUPILIO	-	-	6	28	-	-	10	37	-	-
098	PAGGETO LARIO	-	-	17	50	1	2	-	-	-	-
099	PALOPPIO	-	-	32	119	-	-	3	15	-	-
100	PENEGRO*	-	-	19	69	-	-	2	9	-	-
101	PIGINO SERENZA	-	-	6	32	1	2	6	28	-	-
102	FINO MORNASCO	3	14	15	57	2	5	24	103	-	-
103	GALBIATE	-	-	54	224	-	-	2	5	-	-
104	GARBAGNATE MONASTERO	-	-	12	55	-	-	6	27	-	-
105	GARLATE	-	-	9	37	-	-	-	-	-	-
106	GARZENO	-	-	26	92	1	2	1	1	1	3
107	GERA LARIO	-	-	25	77	2	10	-	-	-	-
108	GERMASINO	-	-	6	20	-	-	-	-	-	-
109	GIRONICO	-	-	10	54	-	-	5	19	-	-
110	GRANDATE	1	2	9	37	-	-	6	21	-	-
111	GRANDOLA ED UNITI	-	-	24	84	-	-	2	9	-	-
112	GRAVEDONA	-	-	39	130	1	2	1	3	-	-
113	GRIANTE	-	-	12	39	-	-	25	94	-	-
114	GUANZATE	-	-	16	60	-	-	6	24	-	-
115	IMBERSAGO	-	-	9	41	1	5	14	44	-	-
116	INTROBIO	-	-	11	53	1	5	3	10	-	-
117	INTROZZO	-	-	2	6	-	-	-	-	-	-
118	INVERIGO	-	-	37	157	-	-	12	41	1	1
119	LAGLIO	-	-	5	18	-	-	2	4	-	-
120	LAINO	-	-	8	37	-	-	-	-	-	-
121	LANBRUGO	-	-	5	16	1	3	1	4	-	-
122	LANZO D'INTELVI	-	-	24	83	-	-	6	17	1	1
123	LASNIGO	-	-	3	8	-	-	-	-	-	-
124	LECCO	-	-	54	196	3	11	4	20	1	2
125	LENNO	-	-	34	112	-	-	2	4	-	-
126	LEZZENO	-	-	55	214	-	-	4	17	-	-
127	LIERNA	-	-	11	38	-	-	1	3	1	3
128	LIMIDO COMASCO	-	-	23	93	-	-	-	-	-	-
129	LIPOMO	-	-	7	21	-	-	-	-	-	-
130	LIVO	-	-	30	84	-	-	-	-	-	-
131	LOCATE VARESI	-	-	11	51	-	-	6	16	-	-
132	LOMAGNA	-	-	2	7	1	2	3	13	-	-
133	LOMAZZO	-	-	20	66	-	-	10	44	-	-
134	LONGONE AL SEGRINO	-	-	-	-	-	-	1	3	-	-
135	LUISAGO	-	-	3	16	-	-	1	3	-	-
136	LURAGO D'ERBA	-	-	9	36	1	3	2	4	-	-
137	LURAGO MARINONE	-	-	14	52	1	5	-	-	-	-
138	LURATE CACCIVIO	-	-	14	59	-	-	5	20	-	-
139	MAGREGLIO	-	-	1	3	-	-	3	12	-	-
140	MALGRATE	-	-	2	7	-	-	3	11	-	-
141	MANDELLO DEL LARIO	-	-	34	114	1	4	-	-	-	-
142	MARGNO	-	-	6	19	-	-	1	1	-	-
143	MARIANO COMENSE	1	3	43	185	-	-	39	183	-	-
144	MASLIANICO	-	-	1	1	-	-	-	-	-	-
145	MENAGGIO	-	-	18	60	-	-	5	19	-	-
146	MERATE	2	13	55	207	3	9	21	74	-	-
147	MERONE	-	-	4	18	2	10	-	-	-	-
148	MEZZEGRA	-	-	30	101	-	-	7	26	-	-
149	MISSAGLIA	-	-	64	249	-	-	7	29	-	-
150	MOGGIO	-	-	6	23	-	-	-	-	-	-
151	MOLTENO	-	-	15	59	1	3	1	5	-	-
152	MOLTRASIO	-	-	11	38	-	-	12	37	-	-
153	MONGUZZO	-	-	2	7	-	-	-	-	-	-
154	MONTANO LUCINO	-	-	14	60	2	6	7	26	-	-
155	MONTENEZZO	-	-	39	154	-	-	-	-	-	-
247	MONTEVECCHIA	-	-	53	209	-	-	5	19	-	-
156	MONTICELLO BRIANZA	-	-	10	46	-	-	21	87	-	-
157	MONTOPANCI	1	2	4	16	-	-	2	6	-	-
158	MORTERONE	-	-	10	42	-	-	1	1	-	-
159	MOZZATE	1	4	15	57	-	-	5	24	-	-
160	MUSSO	-	-	5	22	-	-	1	4	-	-
161	NESSO	-	-	15	49	1	4	6	22	-	-

Segue TAV. 13 — Famiglie residenti con il capo famiglia in condizione professionale, per settore di attività economica e posizione nella professione del capo famiglia

B - AGRICOLTURA, FORESTE, CACCIA E PESCA

Codice del Comune	C O M U N I	P O S I Z I O N E N E L L A P R O F E S S I O N E D E L C A P O F A M I G L I A									
		Imprenditori e liberi professionisti		Lavoratori in proprio		Dirigenti e impiegati		Lavoratori dipendenti		Coadiuvanti	
		Famiglie	Componenti	Famiglie	Componenti	Famiglie	Componenti	Famiglie	Componenti	Famiglie	Componenti
162	NIBIONNO	-	-	5	27	-	-	-	-	-	-
163	NOVEDRATE	-	-	5	15	-	-	6	24	-	-
164	OGGIONO	-	-	32	136	1	5	2	8	-	-
165	OLGIATE COMASCO	-	-	36	144	1	4	8	28	-	-
166	OLGIATE MOLGORA	1	3	33	147	1	5	3	10	3	9
167	OLGINATE	-	-	18	76	-	-	3	8	-	-
168	OLIVETO LARIO	-	-	17	49	-	-	-	-	-	-
169	OLTRONA DI SAN NANETTE	-	-	10	47	1	4	-	-	-	-
170	ORSENIGO	-	-	12	41	-	-	-	-	-	-
171	OSNAGO	-	-	20	78	-	-	7	22	1	1
172	OSSUCCIO	-	-	56	156	1	2	5	21	-	-
173	PADERNO D'ADDA	-	-	13	51	-	-	4	18	-	-
174	PAGNONA	-	-	1	7	-	-	-	-	-	-
175	PARÈ	-	-	13	45	2	8	-	-	-	-
176	PARLASCO	-	-	7	19	-	-	-	-	-	-
177	PASTURO	-	-	66	257	-	-	4	19	1	4
178	PEGLIO	-	-	27	88	-	-	-	-	-	-
179	PELLIO INTELVI	-	-	23	85	-	-	2	6	-	-
180	PEREGO	-	-	20	86	1	4	2	8	1	3
181	PERLEDO	-	-	5	12	-	-	5	15	-	-
182	PESCAATE	-	-	2	3	-	-	-	-	-	-
183	PIANELLO DEL LARIO	-	-	19	64	-	-	-	-	-	-
184	PIGRA	-	-	-	-	-	-	-	-	-	-
185	PLESIO	-	-	24	62	-	-	-	-	-	-
186	POGNANA LARIO	-	-	-	-	-	-	-	-	-	-
187	PONNA	-	-	10	31	-	-	-	-	-	-
188	PONTE LABRO	-	-	4	14	-	-	3	15	-	-
189	PORLEZZA	-	-	32	123	1	5	4	10	-	-
190	PREMANA	-	-	16	45	-	-	-	-	1	3
191	PRIMALUNA	-	-	37	121	-	-	3	11	-	-
192	PROSERPIO	-	-	4	11	-	-	1	1	-	-
193	PUSIANO	-	-	6	20	-	-	-	-	-	-
194	RANPONIO VERNA	-	-	10	25	-	-	1	5	1	2
195	REZZAGO	-	-	4	8	-	-	-	-	-	-
196	ROBBIATE	-	-	9	29	1	4	1	2	-	-
197	RODERO	-	-	7	39	-	-	-	-	-	-
198	ROGENO	-	-	28	110	-	-	1	3	-	-
199	RONAGO	-	-	12	59	-	-	1	1	1	2
200	ROVAGNATE	-	-	24	77	1	2	1	3	-	-
201	ROVELLASCA	-	-	18	72	1	3	6	26	-	-
202	ROVELLO POBRO	-	-	49	170	2	8	2	12	-	-
203	SALA COMACINA	-	-	14	48	-	-	3	7	-	-
204	SAN BARTOLOMEO VAL CAVARGNA	-	-	28	82	-	-	3	10	-	-
205	SAN FEDELE INTELVI	-	-	45	175	1	4	-	-	2	7
206	SAN FERMO DELLA BATTAGLIA	-	-	16	58	-	-	4	10	1	2
207	SAN NAZZARO VAL CAVARGNA	-	-	36	144	-	-	-	-	-	-
208	SANT'ABBONDIO	-	-	3	5	-	-	4	8	-	-
209	SANTA MARIA HOE'	-	-	8	33	-	-	1	6	-	-
210	SANTA MARIA REZZONICO	-	-	17	47	-	-	3	12	-	-
211	SCHIGNANO	-	-	16	55	-	-	-	-	2	4
212	SENNA COMASCO	-	-	10	43	1	4	3	14	-	-
213	SIROE	-	-	20	69	-	-	-	-	-	-
214	SIRTORI	-	-	9	34	-	-	2	8	-	-
215	SOLBIATE	-	-	6	29	2	5	-	-	-	-
216	SORICO	-	-	81	284	-	-	-	-	-	-
217	SORNANO	-	-	8	26	-	-	2	7	-	-
218	STAZZONA	-	-	22	114	-	-	-	-	-	-
219	SUEGLIO	-	-	-	-	-	-	1	4	-	-
220	SUELLO	-	-	5	25	-	-	-	-	-	-
221	TACENO	-	-	7	29	-	-	-	-	-	-
222	TAVERNERIO	-	-	17	64	-	-	2	7	-	-
223	TORNO	-	-	2	6	-	-	-	-	-	-
224	TRENENICO	-	-	4	9	-	-	1	2	-	-
225	TRENEZZO	-	-	33	120	-	-	16	41	-	-
226	TREZZONE	-	-	34	117	-	-	-	-	2	3
227	TURATE	1	4	30	107	-	-	2	8	-	-
228	UGGIATE-TREVANO	-	-	32	138	1	7	5	12	1	4
229	VALBRONA	-	-	13	43	-	-	1	3	-	-
230	VALGREGHENTINO	-	-	22	66	-	-	-	-	-	-
231	VALMADRERA	-	-	6	20	-	-	2	8	-	-
232	VALMOREA	-	-	6	23	-	-	-	-	-	-
233	VAL REZZO	-	-	20	72	-	-	3	13	-	-
234	VALSOLDA	-	-	22	89	1	3	3	6	-	-
235	VARENNA	-	-	8	28	-	-	1	1	-	-
236	VELESO	-	-	8	26	-	-	-	-	-	-
237	VENDROGNO	-	-	11	42	-	-	1	2	1	4
238	VENIANO	-	-	34	127	-	-	6	26	-	-
239	VERCANA	-	-	39	140	-	-	-	-	-	-
240	VERDERIO INFERIORE	-	-	19	77	-	-	2	5	-	-
241	VERDERIO SUPERIORE	-	-	11	36	-	-	3	7	-	-
242	VERTEMATE CON MINOPRIO	-	-	8	41	-	-	9	40	-	-

Segue TAV. 13 — *Famiglie residenti con il capo famiglia in condizione professionale, per settore di attività economica e posizione nella professione del capo famiglia*

B - AGRICOLTURA, FORESTE, CACCIA E PESCA

Codice dei Comuni	C O M U N I	P O S I Z I O N E N E L L A P R O F E S S I O N E D E L C A P O F A M I G L I A									
		Imprenditori e liberi professionisti		Lavoratori in proprio		Dirigenti e impiegati		Lavoratori dipendenti		Coadiuvanti	
		Famiglie	Componenti	Famiglie	Componenti	Famiglie	Componenti	Famiglie	Componenti	Famiglie	Componenti
243	VESTRENO	-	-	2	5	-	-	-	-	-	-
244	VIGANO'	-	-	2	7	-	-	1	3	-	-
245	VILLA GUARDIA	1	1	23	94	-	-	7	22	-	-
246	ZELBIO	-	-	7	21	-	-	2	7	-	-
	TOTALE PROVINCIA	28	113	4.501	16.902	127	443	861	3.206	39	105

Segue TAV. 13 — Famiglie residenti con il capo famiglia in condizione professionale, per settore di attività economica e posizione nella professione del capo famiglia

C - INDUSTRIE

Codice dei Comuni	COMUNI	POSIZIONE NELLA PROFESSIONE DEL CAPO FAMIGLIA									
		Imprenditori e liberi professionisti		Lavoratori in proprio		Dirigenti e impiegati		Lavoratori dipendenti		Coadiuvanti	
		Famiglie	Componenti	Famiglie	Componenti	Famiglie	Componenti	Famiglie	Componenti	Famiglie	Componenti
001	ABBADIA LARIANA	11	42	41	132	48	161	268	970	6	22
002	AIRUNC	5	12	32	129	31	101	234	894	2	8
003	ALBAVILLA	14	67	81	312	56	192	458	1.722	2	3
004	ALBESE CON CASSANO	4	14	77	279	39	131	285	996	3	8
005	ALBIOLC	4	15	29	103	36	134	246	946	1	4
006	ALSERIO	1	4	5	20	5	14	96	341	-	-
007	ALZATE BRIANZA	6	26	55	213	19	69	318	1.272	2	6
008	ANNONE DI BRIANZA	5	23	14	55	8	29	156	610	-	-
009	ANZANO DEL PARCO	2	5	18	74	14	59	135	502	-	-
010	APPIANO GENTILE	14	55	92	359	103	396	489	1.746	2	5
011	ARZEGNO	4	12	14	56	6	18	16	55	1	2
012	AROSIC	32	123	130	501	33	111	379	1.472	8	23
013	ASSO	6	26	57	208	52	151	244	909	1	1
014	BALLABIO	6	20	38	138	11	31	128	485	2	7
015	BARNI	1	4	8	25	3	9	40	139	-	-
016	BARZAGO	9	35	29	126	13	53	211	823	2	6
017	BARZANO'	15	63	48	187	69	257	313	1.184	6	19
018	BARZIC	4	18	34	109	6	22	65	248	3	16
019	BELLAGIO	13	45	73	268	14	40	109	409	3	11
020	BELLANCO	5	18	54	212	50	176	324	1.109	1	4
021	BENE LARIC	-	-	3	9	-	-	32	109	-	-
022	BEREGAZZO CON FIGLIARO	3	15	17	60	24	77	186	728	-	-
023	BINAGO	7	23	51	200	44	160	382	1.394	2	9
024	BIZZARONE	1	4	8	24	4	14	141	501	-	-
025	BLESAGNO	-	-	3	11	1	5	16	50	-	-
026	BLEVIO	2	12	20	78	13	50	141	551	-	-
027	BOSISIO PARINI	16	78	38	165	20	67	261	1.014	1	5
028	BREGNANO	14	63	41	149	28	102	377	1.371	-	-
029	BRENNA	4	21	52	253	5	23	102	458	1	3
030	BRIENNO	-	-	9	31	3	11	43	158	-	-
031	BRIVIC	9	35	66	264	26	107	331	1.226	2	2
032	BRUNATE	5	16	22	77	26	87	105	402	-	-
033	BULCIAGO	20	90	58	221	38	139	295	1.161	1	4
034	BULGAROGGRASSO	12	48	31	117	42	151	251	928	1	4
035	CAEIATE	33	130	502	1.974	24	83	355	1.352	40	125
036	CADORAGO	22	93	57	202	131	430	562	2.073	3	8
037	CAGLIO	1	4	14	48	4	10	27	90	1	4
038	CAGNO	1	3	15	51	16	53	156	608	-	-
039	CALCO	8	31	53	214	30	105	227	795	2	7
040	CAMPIONE D'ITALIA	10	37	22	67	10	33	40	125	-	-
041	CANTU'	143	568	1.312	5.105	315	1.099	2.648	10.359	53	194
042	CANZO	34	129	114	413	35	121	369	1.343	2	6
043	CAPIAGO INTIMIANO	20	93	90	350	41	155	326	1.231	-	-
044	CARATE URIO	5	17	35	126	18	59	115	359	2	3
045	CARBONATE	5	15	26	94	23	91	215	820	-	-
046	CARIMATE	18	56	69	274	58	230	206	804	4	13
047	CARLAZZO	1	2	42	162	6	22	208	793	1	6
048	CARUGO	60	249	176	717	37	135	465	1.889	3	12
049	CASARGO	1	5	35	136	1	3	54	205	-	-
050	CASASCO D'INTELLI	1	3	14	49	1	4	21	77	-	-
051	CASATENOVO	25	128	67	274	208	786	872	3.369	5	21
052	CASLINO D'ERBA	9	28	50	171	11	43	144	507	1	5
053	CASNATE CON BERNATE	6	16	35	115	39	145	233	828	2	7
054	CASSAGO BRIANZA	14	62	70	303	40	157	157	1.346	3	8
055	CASSINA RIZZARDI	6	25	24	85	17	59	157	606	1	2
056	CASSINA VALSASSINA	-	-	12	50	2	7	28	102	-	-
057	CASTELLO DI BRIANZA	-	-	24	106	12	57	165	701	3	11
058	CASTELMARTE	1	6	13	51	5	13	68	230	2	6
059	CASTELNUOVO BOZZENTE	1	4	6	21	10	39	43	157	-	-
060	CASTIGLIONE D'INTELLI	-	-	20	69	2	5	27	84	-	-
061	CAVALLASCA	8	32	13	45	37	141	215	801	-	-
062	CAVARGNA	-	-	6	28	-	-	40	163	1	1
063	CERANO D'INTELLI	2	9	19	61	1	1	30	104	-	-
064	CERENATE	43	188	142	565	111	394	750	2.850	7	30
065	CERNOBBIO	27	99	105	379	225	768	628	2.350	3	9
066	CERNUSCO LOMBARDONE	5	19	26	85	83	310	258	915	1	5
067	CESANA BRIANZA	4	21	40	152	6	22	190	798	-	-
068	CIRIMIDO	6	28	15	54	14	52	199	697	-	-
069	CIVATE	17	75	45	195	53	194	359	1.378	2	7
070	CIVENNA	6	30	17	55	8	27	43	151	-	-
071	CLAINO CON OSTENO	-	-	13	47	1	3	61	232	-	-
072	COLICO	15	59	61	247	45	165	409	1.580	-	-
073	COLLE BRIANZA	4	14	9	39	3	9	84	360	-	-
074	COLONNO	1	3	10	38	6	21	54	199	-	-
075	COMO	351	1.351	1.213	4.141	2.447	8.304	5.423	18.702	60	177
076	CONSIGLIO DI BUMO	1	2	24	84	5	13	117	464	-	-
077	CORRIDO	-	-	4	10	3	13	75	267	-	-
078	CORTENOVA	10	43	38	141	4	13	139	488	1	4
079	COSTA MASNAGA	25	100	59	255	52	192	411	1.611	2	7
080	CRANDOLA VALSASSINA	1	2	5	21	1	2	25	89	-	-
081	CREMELLA	2	7	15	58	16	61	134	560	-	-

Segue TAV. 13 — Famiglie residenti con il capo famiglia in condizione professionale, per settore di attività economica e posizione nella professione del capo famiglia

C - INDUSTRIE

Codice dei Comuni	C O M U N I	P O S I Z I O N E N E L L A P R O F E S S I O N E D E L C A P O F A M I G L I A									
		Imprenditori e liberi professionisti		Lavoratori in proprio		Dirigenti e impiegati		Lavoratori dipendenti		Coadiuvanti	
		Famiglie	Componenti	Famiglie	Componenti	Famiglie	Componenti	Famiglie	Componenti	Famiglie	Componenti
082	CRENENO	-	-	15	55	5	16	44	179	-	-
083	CRENIA	-	-	12	43	11	47	85	324	-	-
084	CUCCIAGO	5	19	56	231	14	41	219	833	4	15
085	CUSINO	2	7	5	13	-	-	40	137	-	-
086	DERVIO	8	33	45	168	56	199	328	1.109	1	3
087	DIZZASCO	1	3	11	37	1	2	21	59	-	-
088	DOLZAGO	7	31	32	129	27	99	183	717	-	-
089	DOMASO	3	11	19	72	21	65	117	416	-	-
090	DONGO	5	18	42	156	86	300	404	1.555	1	3
091	DORIO	2	9	6	25	6	20	42	146	-	-
092	DOSSO DEL LIRO	-	-	1	3	-	-	19	85	-	-
093	DREZZO	-	-	5	15	2	4	106	353	-	-
094	ELLO	1	8	4	18	5	24	51	222	-	-
095	ERBA	101	403	259	960	335	1.178	1.367	5.091	17	64
096	ESINO LARIO	5	20	21	84	4	15	40	163	-	-
097	EUPILIO	8	36	32	129	12	45	169	634	-	-
098	FAGGETO LARIO	5	17	18	41	10	30	60	210	-	-
099	FALCOPPIO	6	28	30	124	17	61	338	1.293	1	3
100	FENEGRO'	4	18	32	124	35	130	216	796	-	-
101	FIGINO SERENZA	14	58	110	427	34	127	377	1.599	5	17
102	FINO MORNASCO	28	110	105	396	179	645	735	2.703	6	18
103	GALEIATE	23	88	115	436	68	221	631	2.498	4	17
104	GARBAGNATE MONASTERO	15	65	10	40	9	36	179	706	-	-
105	GARLATE	7	22	30	118	28	94	198	711	-	-
106	GARZENO	1	4	9	34	-	-	210	945	-	-
107	GERA LARIO	5	20	19	63	6	24	66	261	-	-
108	GERMASINO	-	-	1	4	2	11	33	126	-	-
109	GIRONICO	6	21	16	58	13	49	136	509	-	-
110	GRANDATE	9	34	35	133	69	244	269	971	-	-
111	GRANDOLA ED UNITI	1	3	14	48	4	19	77	273	-	-
112	GRAVEDONA	5	17	45	163	54	229	217	826	1	4
113	GRIANTE	-	-	9	35	5	20	30	104	-	-
114	GUANZATE	7	29	31	106	67	257	335	1.345	2	10
115	IMBERSAGO	2	8	24	93	23	92	120	437	2	5
116	INTROBIC	6	32	28	108	19	65	92	338	-	-
117	INTROZZO	-	-	3	10	-	-	25	83	-	-
118	INVERIGO	39	161	119	476	122	423	668	2.502	5	19
119	LAGLIO	3	7	19	70	15	53	92	321	-	-
120	LAINO	4	15	4	13	7	24	63	202	-	-
121	LANBRUGO	8	33	42	144	23	81	161	595	1	5
122	LANZO D'INTELVI	1	5	34	111	5	18	123	410	-	-
123	LASNIGO	-	-	18	62	1	5	58	161	-	-
124	LECCO	301	1.156	872	3.164	1.463	5.252	3.923	13.918	59	193
125	LENNO	3	8	34	120	25	85	116	407	-	-
126	LEZZENO	2	9	91	355	8	24	122	441	4	11
127	LIERNA	2	7	31	121	31	108	105	388	1	4
128	LIMIDO COMASCO	5	14	22	87	12	48	179	663	2	6
129	LIPOMO	10	43	46	185	45	160	241	892	2	9
130	LIVO	-	-	3	7	1	2	20	82	-	-
131	LOCATE VARESI	10	35	40	152	49	179	413	1.534	-	-
132	LONAGNA	16	67	36	132	77	266	345	1.246	-	-
133	LONAZZO	15	69	76	307	136	468	699	2.595	1	4
134	LONGONE AL SEGRINO	6	21	19	65	13	39	85	288	4	12
135	LUISAGO	2	9	25	97	45	137	202	726	2	4
136	LURAGO D'ERBA	19	87	46	169	70	245	361	1.325	3	15
137	LURAGO MARINONE	1	4	39	143	25	95	192	718	-	-
138	LURATE CACCIVIO	47	199	140	537	103	377	853	3.168	4	10
139	MAGREGLIO	-	-	11	51	-	-	20	72	-	-
140	MALGRATE	23	81	73	259	108	355	265	984	1	6
141	MANDELLO DEL LARIO	40	151	164	633	263	938	925	3.269	4	14
142	MARGNO	1	3	15	53	1	3	15	57	-	-
143	MARIANO COMENSE	96	395	590	2.346	157	546	1.467	5.785	23	81
144	MASLIANICO	7	26	38	146	89	293	338	1.202	2	7
145	MENAGGIO	12	47	52	194	40	143	163	583	2	5
146	MERATE	38	142	163	629	324	1.164	969	3.530	8	30
147	MERONE	2	11	22	80	41	146	267	1.009	-	-
148	MEZZEGRA	2	7	24	81	8	26	43	145	-	-
149	MISSAGLIA	16	57	84	331	57	226	560	2.137	6	22
150	MOGGIO	-	-	9	29	-	-	25	90	-	-
151	MOLTENO	5	23	38	141	37	147	255	999	3	12
152	MOLTRASIO	10	31	38	134	29	89	194	729	2	5
153	MONGUZZO	7	25	18	62	8	29	117	428	-	-
154	MONTANO LUCINO	6	27	40	137	59	200	351	1.307	1	3
155	MONTEHEZZO	2	8	2	9	-	-	13	54	-	-
247	MONTEVECCHIA	3	14	13	48	18	70	138	522	-	-
156	MONTICELLO BRIANZA	16	72	43	175	64	221	395	1.503	-	-
157	MONTORPANO	4	13	21	77	8	27	116	438	-	-
158	MORTERONE	-	-	-	-	-	-	4	24	-	-
159	MOZZATE	13	59	56	185	94	324	494	1.774	3	10
160	MUSSO	-	-	13	54	7	27	126	508	-	-
161	NESSO	1	4	32	123	7	22	93	316	-	-

Segue TAV. 13 — Famiglie residenti con il capo famiglia in condizione professionale, per settore di attività economica e posizione nella professione del capo famiglia

C - INDUSTRIE

Codice del Comune	C O M U N I	P O S I Z I O N E N E L L A P R O F E S S I O N E D E L C A P O F A M I G L I A									
		Imprenditori e liberi professionisti		Lavoratori in proprio		Dirigenti e impiegati		Lavoratori dipendenti		Coadiuvanti	
		Famiglie	Componenti	Famiglie	Componenti	Famiglie	Componenti	Famiglie	Componenti	Famiglie	Componenti
162	NIBIONNO	13	45	52	207	19	65	335	1.279	4	27
163	NOVEDRATE	2	7	51	210	17	65	212	850	-	-
164	OGGIONO	34	130	111	409	159	559	617	2.220	1	6
165	OLGIATE COMASCO	28	121	125	437	222	733	976	3.615	5	15
166	OLGIATE MOLGORA	10	40	76	286	60	209	393	1.488	3	9
167	OLGINATE	16	75	75	284	76	248	578	2.181	2	5
168	OLIVETO LABIO	3	9	7	27	8	27	91	322	3	11
169	OLTRONA DI SAN MARETTE	5	24	28	103	33	120	155	585	3	11
170	ORSENIGO	4	15	10	36	8	27	140	523	-	-
171	OSNAGO	11	60	49	183	79	272	337	1.173	2	5
172	OSSUCCIO	4	14	20	73	12	34	50	177	-	-
173	PADERNO D'ADDA	7	23	26	103	66	210	284	959	2	6
174	PAGNONA	1	4	2	9	2	10	70	298	-	-
175	PARE'	4	17	15	66	22	89	106	385	3	9
176	PARLASCO	1	7	2	8	-	-	20	72	-	-
177	PASTURO	8	28	20	80	8	25	105	392	4	15
178	PEGLIO	-	-	4	11	-	-	23	86	-	-
179	PELLIO INTELVI	1	2	18	68	3	13	46	164	1	3
180	PEREGO	4	15	22	80	10	37	96	399	-	-
181	PERLEDO	9	34	20	70	6	20	77	267	-	-
182	PESCAIE	2	8	39	147	19	64	143	522	3	7
183	PIANELLO DEL LARIO	3	8	18	66	14	48	100	369	-	-
184	PIGRA	-	-	8	28	6	19	57	189	-	-
185	PLESIO	2	11	12	43	2	6	78	280	-	-
186	POGNANA LABIO	2	7	31	114	4	15	93	358	-	-
187	PONNA	-	-	8	26	1	1	36	128	-	-
188	PONTE LAMBRO	13	48	46	149	101	343	333	1.237	2	6
189	POBLEZZA	5	26	47	154	28	107	310	1.127	2	4
190	PREMANA	8	40	143	674	9	35	126	603	11	36
191	PRIMALUNA	4	22	53	205	7	25	177	655	-	-
192	PROSERPIO	2	5	20	70	2	7	53	218	-	-
193	PUSIANO	-	-	11	38	14	47	105	396	-	-
194	RAMPONIO VERNA	1	4	17	64	2	7	31	102	-	-
195	REZZAGO	-	-	12	43	1	4	22	76	-	-
196	ROBBIATE	6	24	49	184	63	214	349	1.228	2	7
197	RODERO	1	5	14	56	3	12	111	421	-	-
198	ROGENO	7	32	35	131	18	67	218	832	2	6
199	RONAGO	6	31	4	16	9	32	127	459	2	6
200	ROVAGNATE	7	30	20	72	17	56	201	804	-	-
201	ROVELLASCA	33	117	114	411	90	313	508	1.877	11	32
202	ROVELLO PORRO	14	54	63	231	54	183	457	1.703	3	10
203	SALA COMACINA	1	4	8	32	2	9	28	111	-	-
204	SAN BARTOLOMEO VAL CAVARGNA	-	-	12	59	-	-	168	660	-	-
205	SAN FEDELE INTELVI	2	8	37	132	8	28	60	222	-	-
206	SAN FERMO DELLA BATTAGLIA	9	28	43	146	62	234	272	1.030	-	-
207	SAN NAZZARO VAL CAVARGNA	-	-	4	16	-	-	45	171	-	-
208	SANT'ABBONDIO	4	15	9	34	11	39	103	372	1	3
209	SANTA MARIA HOE'	13	58	21	65	13	54	151	576	1	2
210	SANTA MARIA REZZONICO	-	-	14	63	10	40	138	446	-	-
211	SCHIGNANO	1	5	16	48	11	26	90	317	-	-
212	SENNA COMASCO	2	5	17	67	11	44	108	413	4	12
213	SIRCONE	10	39	24	100	15	48	184	700	4	8
214	SIRTORI	15	64	26	102	19	71	169	696	3	13
215	SOLBIATE	2	8	19	69	20	73	195	663	-	-
216	SORICO	2	8	11	40	1	2	138	553	-	-
217	SORNANO	-	-	24	74	5	15	40	136	-	-
218	STAZZONA	-	-	4	14	-	-	69	292	-	-
219	SUEGLIC	-	-	2	7	-	-	33	127	-	-
220	SUELLO	2	8	11	45	7	28	165	695	1	3
221	TACENO	3	9	9	35	4	14	30	107	-	-
222	TAVERNERIO	13	47	103	390	62	214	416	1.550	8	25
223	TORNO	3	13	26	107	14	44	78	287	1	4
224	TREHENICO	-	-	9	29	2	8	52	215	-	-
225	TRENEZZO	2	3	29	103	5	22	74	272	1	3
226	TREZZONE	1	2	2	6	-	-	3	14	-	-
227	TURATE	16	70	66	259	97	314	797	3.015	6	22
228	UGGIATE-TREVANO	9	41	31	115	24	100	309	1.094	-	-
229	VALBRONA	8	30	68	261	11	41	204	717	2	7
230	VALGREGHENTINO	7	23	28	108	14	53	296	1.116	-	-
231	VALMADRERA	30	114	162	583	132	485	996	3.728	5	17
232	VALMOREA	8	32	36	139	16	63	245	924	-	-
233	VAL BEZZO	-	-	-	-	-	-	29	95	-	-
234	VALSOLDA	9	29	26	91	14	39	242	888	2	6
235	VARENNA	3	9	20	70	8	30	65	224	1	1
236	VELESO	-	-	16	55	1	4	20	53	-	-
237	VENDROGNO	2	9	-	-	2	5	18	65	-	-
238	VENIANO	2	5	22	80	25	86	157	577	-	-
239	VERCANA	-	-	9	24	1	4	51	213	-	-
240	VERDERIO INFERIORE	3	11	10	43	13	45	152	594	-	-
241	VERDERIO SUPERIORE	-	-	11	49	9	27	119	449	-	-
242	VERTEMATE COM MINOPRIO	8	35	24	89	45	174	272	1.011	1	4

Segue TAV. 13 — Famiglie residenti con il capo famiglia in condizione professionale, per settore di attività economica e posizione nella professione del capo famiglia

C - INDUSTRIE

Codice del Comune	C O M U N I	P O S I Z I O N E N E L L A P R O F E S S I O N E D E L C A P O F A M I G L I A									
		Imprenditori e liberi professionisti		Lavoratori in proprio		Dirigenti e impiegati		Lavoratori dipendenti		Coadiuvanti	
		Famiglie	Componenti	Famiglie	Componenti	Famiglie	Componenti	Famiglie	Componenti	Famiglie	Componenti
243	VESTRENO	1	5	10	37	2	4	40	145	-	-
244	VIGANO*	2	10	12	43	10	30	134	522	1	2
245	VILLA GUARDIA	33	136	109	393	138	522	490	1.763	3	12
246	ZELBIO	1	3	1	4	5	10	10	29	-	-
	TOTALE PROVINCIA	2.805	11.163	13.326	50.183	12.152	42.707	64.662	240.165	561	1.876

Segue TAV. 13 — Famiglie residenti con il capo famiglia in condizione professionale, per settore di attività economica e posizione nella professione del capo famiglia

D - ALTRE ATTIVITÀ

Codice dei Comuni	C O M U N I	P O S I Z I O N E N E L L A P R O F E S S I O N E D E L C A P O F A M I G L I A									
		Imprenditori e liberi professionisti		Lavoratori in proprio		Dirigenti e impiegati		Lavoratori dipendenti		Coadiuvanti	
		Famiglie	Componenti	Famiglie	Componenti	Famiglie	Componenti	Famiglie	Componenti	Famiglie	Componenti
001	ABBADIA LARIANA	4	22	48	162	27	93	35	122	3	9
002	AIRUNO	6	23	28	113	28	97	50	203	2	5
003	ALBAVILLA	12	45	73	269	57	189	84	286	4	13
004	ALBESE CON CASSANO	7	24	50	166	52	171	85	296	3	14
005	ALBIOLO	7	33	13	46	22	66	10	39	-	-
006	ALSERIO	1	4	12	45	4	10	14	55	-	-
007	ALZATE BRIANZA	5	22	44	176	27	84	61	222	2	12
008	ANNONE DI BRIANZA	2	4	16	59	7	20	11	43	2	7
009	ANZANO DEL PARCO	3	12	12	45	13	43	29	111	-	-
010	APPIANO GENTILE	13	54	73	264	64	218	101	349	7	18
011	ARCEGNO	7	23	37	123	34	117	22	67	-	-
012	AROSIO	14	45	42	159	31	105	31	113	4	17
013	ASSO	9	33	84	317	61	208	57	187	-	-
014	BALLABIO	6	22	53	175	15	44	29	88	-	-
015	BARNI	-	-	13	34	5	21	2	5	1	1
016	BARZAGO	6	20	28	108	9	30	20	65	-	-
017	BARZANO	9	29	56	216	47	168	45	152	-	-
018	BARZIO	4	13	52	169	25	75	21	73	5	17
019	BELLAGIO	23	80	110	377	87	282	158	548	5	16
020	BELLANO	7	16	110	401	81	255	55	173	4	13
021	BENE LABIC	-	-	5	19	3	6	4	10	-	-
022	BEREGAZZO CON FIGLIARO	3	8	21	85	10	34	19	70	-	-
023	BINAGO	6	13	28	105	30	101	60	221	1	3
024	BIZZARONE	-	-	11	40	12	32	9	39	1	4
025	BLESSAGNO	-	-	4	13	1	2	2	5	2	5
026	BLEVIO	3	11	32	114	36	112	58	206	5	12
027	BOSISTO PARINI	7	30	45	176	17	54	32	120	-	-
028	BREGNANO	6	17	43	149	19	68	60	227	-	-
029	BRENNA	2	7	15	59	12	37	6	28	-	-
030	BRIENNO	1	2	7	18	8	30	14	38	-	-
031	BRIVIO	4	14	52	185	51	181	71	240	-	-
032	BRUNATE	4	10	38	136	70	234	42	144	2	4
033	BULCIAGO	-	-	26	95	19	64	14	49	1	3
034	BULGAROGGRASSO	2	9	20	76	18	60	28	98	-	-
035	CABIATE	10	39	71	270	39	132	35	135	3	10
036	CADORAGO	18	59	73	283	77	234	89	335	1	3
037	CAGLIO	2	8	11	34	5	9	9	33	1	2
038	CAGNO	-	-	13	46	6	20	5	15	-	-
039	CALCO	5	15	52	210	37	137	83	316	2	9
040	CAMPIONE D'ITALIA	26	77	48	148	213	671	146	447	2	3
041	CANTU'	121	451	490	1.903	501	1.653	472	1.691	28	102
042	CANZO	16	57	108	386	74	244	74	244	7	23
043	CAPIAGO INTIMIANO	7	34	45	189	76	261	68	256	-	-
044	CARATE URTO	3	9	26	84	22	69	39	133	2	7
045	CARBONATE	3	14	21	73	12	28	23	78	1	1
046	CARIMATE	9	45	37	140	48	181	38	151	1	4
047	CARLAZZO	2	8	39	126	18	66	34	125	1	4
048	CARUGO	16	63	52	218	40	139	24	80	4	17
049	CASARGO	-	-	20	77	11	28	15	51	-	-
050	CASASCO D'INTELVI	1	4	11	36	7	14	13	34	1	2
051	CASATENOVO	15	53	104	426	74	261	196	782	3	12
052	CASLINO D'ERBA	3	11	21	73	18	59	22	67	1	4
053	CASNATE CON BERNATE	5	15	34	132	42	145	72	253	2	7
054	CASSAGO BRIANZA	8	31	26	100	21	81	16	64	4	15
055	CASSINA RIZZARDI	4	13	14	50	11	39	32	123	-	-
056	CASSINA VALSASSINA	2	5	11	37	2	5	8	21	-	-
057	CASTELLO DI BRIANZA	1	1	23	86	7	21	11	37	3	11
058	CASTELMARTE	-	-	7	24	9	27	7	21	-	-
059	CASTELNUOVO BOZZENTE	2	5	4	19	3	8	6	32	-	-
060	CASTIGLIONE D'INTELVI	2	7	14	41	7	20	13	37	-	-
061	CAVALLASCA	6	18	20	69	39	145	68	232	-	-
062	CAVARGNA	-	-	5	26	1	2	2	5	-	-
063	CERANO D'INTELVI	-	-	5	14	3	8	9	35	-	-
064	CERENATE	16	60	95	353	72	253	128	447	3	7
065	CERNOBBIO	34	122	145	488	209	744	186	652	4	10
066	CERNUSCO LOMBARDONE	8	30	42	139	63	208	66	250	2	7
067	CESANA BRIANZA	1	5	11	43	5	17	12	51	1	2
068	CIRIHIDO	3	11	15	55	7	24	18	60	-	-
069	CIVATE	2	8	39	152	20	64	23	89	-	-
070	CIVENNA	1	3	21	80	15	52	13	51	1	6
071	CLAINO CON OSTENO	-	-	9	34	6	18	13	41	-	-
072	COLICO	13	46	119	425	77	282	126	488	2	7
073	COLLE BRIANZA	-	-	14	58	7	22	8	29	1	3
074	COLCENCO	1	6	27	83	9	33	32	108	-	-
075	CONO	625	2.166	1.976	6.672	4.977	16.212	3.092	10.349	110	328
076	CONSIGLIO DI RUHO	1	4	11	36	7	19	12	36	1	6
077	COBBIDO	-	-	5	17	5	12	10	31	-	-
078	CORTENOVA	2	9	16	67	4	10	9	32	1	3
079	COSTA MASNAGA	6	26	59	243	36	125	29	114	5	21
080	CRANDOLA VALSASSINA	-	-	3	9	1	7	1	4	-	-
081	CREMELLA	-	-	17	55	5	19	6	18	-	-

Segue TAV. 13 — Famiglie residenti con il capo famiglia in condizione professionale, per settore di attività economica e posizione nella professione del capo famiglia

D - ALTRE ATTIVITÀ

Codice del Comune	C O M U N I	P O S I Z I O N E N E L L A P R O F E S S I O N E D E L C A P O F A M I G L I A									
		Imprenditori e liberi professionisti		Lavoratori in proprio		Dirigenti e impiegati		Lavoratori dipendenti		Coadiuvanti	
		Famiglie	Componenti	Famiglie	Componenti	Famiglie	Componenti	Famiglie	Componenti	Famiglie	Componenti
082	CREMENO	2	5	35	122	10	30	15	52	-	-
083	CREMA	1	3	8	33	7	20	5	11	-	-
084	CUCCIAGO	2	5	25	106	21	66	27	102	3	14
085	CUSINO	-	-	9	27	1	4	3	13	-	-
086	DERVIO	7	26	48	168	42	133	26	98	1	4
087	DIZZASCO	1	2	7	22	8	18	4	20	2	5
088	DOLZAGO	1	5	25	104	9	32	19	70	2	7
089	DOMASO	5	21	33	107	26	93	8	25	4	10
090	DONGO	5	23	56	218	29	77	39	135	4	10
091	DORIO	-	-	5	16	4	12	2	8	-	-
092	DOSSO DEL LIRO	-	-	3	14	2	8	-	-	-	-
093	DREZZO	1	1	9	27	5	20	25	84	-	-
094	ELLO	1	2	7	31	3	8	14	56	-	-
095	ERBA	70	256	311	1.163	313	1.050	311	1.038	23	80
096	ESINO LARIO	3	9	25	84	5	10	5	19	-	-
097	EUPILIO	5	20	30	107	18	55	31	96	1	2
098	FAGGETO LARIO	7	26	29	97	24	83	26	75	1	1
099	FALOPPIO	1	4	35	141	19	75	54	220	1	3
100	FENEGRO'	2	6	39	154	10	37	23	86	1	3
101	FIGINO SERENZA	3	9	33	149	14	43	23	91	1	2
102	FINO MORNASCO	20	64	85	320	109	370	117	380	3	10
103	GALBIATE	9	34	81	309	88	311	80	313	2	7
104	GARBAGNATE MONASTERO	-	-	15	58	9	33	7	22	-	-
105	GARLATE	7	24	32	106	32	108	22	81	3	8
106	GARZENO	-	-	8	37	8	28	12	51	-	-
107	GERA LARIO	3	14	19	82	10	25	16	57	1	5
108	GERMASINO	1	3	2	10	2	6	1	4	-	-
109	GIRONICO	2	8	14	69	12	38	36	149	1	5
110	GRANDATE	5	22	31	109	54	193	56	207	-	-
111	GRANDOLA ED UNITI	-	-	17	67	12	30	31	119	-	-
112	GRAVECONA	13	44	72	277	34	105	32	114	3	10
113	GRIANTE	4	11	24	77	10	35	58	175	2	4
114	GUANZATE	4	12	58	224	24	84	42	164	6	23
115	INBERSAGO	2	7	17	59	15	46	22	83	1	6
116	INTROBIO	4	14	32	114	17	55	11	37	1	3
117	INTROZZO	-	-	1	3	1	4	1	5	-	-
118	INVERIGO	21	75	95	362	82	286	87	293	3	13
119	LAGLIO	-	-	22	64	25	84	20	76	2	8
120	LAINO	4	14	6	17	7	28	4	13	-	-
121	LANBRUGO	6	24	32	125	29	108	21	69	3	13
122	LANZO D'INTELVI	7	24	36	121	28	92	55	185	-	-
123	LASNIGO	1	3	11	37	6	19	7	24	1	2
124	LECCO	310	1.127	1.051	3.712	1.650	5.517	932	3.262	82	274
125	LENNO	6	27	35	119	20	54	29	84	-	-
126	LEZZENO	1	2	46	165	20	60	36	125	3	11
127	LIERNA	4	17	32	109	26	84	19	61	2	5
128	LIMICO COMASCO	2	9	16	55	10	31	20	74	-	-
129	LIPOMO	7	22	46	177	90	287	99	313	2	6
130	LIVO	-	-	2	9	-	-	-	-	-	-
131	LOCATE VAPESINO	2	6	53	183	26	81	46	182	4	11
132	LOMAGNA	2	8	33	115	38	129	75	280	4	12
133	LOMAZZO	5	22	107	409	114	385	124	455	3	14
134	LONGONE AL SEGRINO	2	5	26	90	22	60	29	103	-	-
135	LUISAGO	2	7	25	88	29	94	37	129	-	-
136	LURAGO D'ERBA	14	54	47	149	46	147	40	151	1	3
137	LURAGO MARINONE	-	-	17	66	15	57	12	42	-	-
138	LURATE CACCIVIO	11	34	120	482	78	274	137	486	5	17
139	MAGREGGIO	-	-	14	51	9	19	5	19	-	-
140	MALGRATE	16	47	80	293	142	469	99	338	3	6
141	MANDELLO DEL LARIO	41	138	197	684	139	501	104	378	9	32
142	MARGNO	2	3	12	36	7	25	4	19	-	-
143	MARIANO COMENSE	39	157	220	883	153	519	152	564	13	46
144	MASLIANICO	8	28	45	167	78	245	101	323	5	17
145	MENAGGIO	22	63	110	387	108	347	97	327	6	20
146	MERATE	42	151	162	596	267	890	216	782	9	27
147	MERONE	5	22	27	102	25	74	43	150	-	-
148	MEZZEGRA	3	7	29	101	11	37	43	135	2	6
149	MISSAGLIA	7	24	92	359	37	120	173	716	4	13
150	MCGGIO	-	-	12	48	6	18	9	32	-	-
151	MOLTENO	5	18	38	155	26	79	37	127	1	4
152	MOLTRASIO	4	12	35	129	44	127	51	163	4	11
153	MONGUZZO	1	2	12	52	11	34	22	79	-	-
154	MONTANO LUCINO	5	21	50	170	66	234	77	290	5	17
155	MONTENEZZO	2	2	3	12	-	-	-	-	1	4
247	MONTEVECCHIA	2	10	17	64	10	42	38	141	-	-
156	MONTICELLO BRIANZA	6	18	54	190	28	78	49	168	-	-
157	MONTICERFANO	4	12	19	63	14	53	62	224	1	3
158	MORTERONE	-	-	-	-	-	-	1	7	-	-
159	MOZZATE	7	25	66	242	50	172	76	263	2	4
160	NUSSO	1	3	11	43	4	12	11	42	1	4
161	NESSO	-	-	28	97	25	76	54	185	-	-

Segue TAV. 13 — Famiglie residenti con il capo famiglia in condizione professionale, per settore di attività economica e posizione nella professione del capo famiglia

D - ALTRE ATTIVITÀ

Codice del Comune	C O M U N I	P O S I Z I O N E N E L L A P R O F E S S I O N E D E L C A P O F A M I G L I A									
		Imprenditori e liberi professionisti		Lavoratori in proprio		Dirigenti e impiegati		Lavoratori dipendenti		Coadiuvanti	
		Famiglie	Componenti	Famiglie	Componenti	Famiglie	Componenti	Famiglie	Componenti	Famiglie	Componenti
162	NIBIONNO	2	10	38	147	15	43	17	60	3	9
163	NOVEDRATE	3	11	18	89	13	37	14	40	-	-
164	OGGIONO	24	95	143	520	94	336	85	294	2	4
165	OLGIATE COMASCO	17	59	143	494	130	430	111	375	11	30
166	OLGIATE MOLGOBA	11	35	61	235	55	179	111	399	1	7
167	OLGINATE	8	35	101	360	59	193	80	295	5	15
168	OLIVETO LARIO	3	7	29	96	16	46	32	103	1	2
169	OLTRONA DI SAN MANETTE	1	4	8	30	11	35	23	92	-	-
170	ORSENIGO	3	15	16	61	10	36	25	93	-	-
171	OSWAGO	4	22	54	208	53	172	102	342	1	4
172	OSSUCCIO	3	9	20	62	16	45	15	45	-	-
173	PADERNO D'ADDA	2	4	40	130	26	77	40	151	2	9
174	PAGNONA	-	-	5	16	2	8	5	20	-	-
175	PARE'	1	2	18	64	22	78	23	81	1	2
176	PARLASCO	-	-	1	2	1	2	3	10	-	-
177	PASTURO	1	5	21	68	9	21	10	39	3	9
178	PEGLIO	-	-	1	4	2	7	-	-	-	-
179	PELLIO INTELVI	1	1	22	65	14	40	16	60	-	-
180	PEREGO	-	-	24	106	7	18	8	33	-	-
181	PERLEDO	-	-	16	48	13	33	17	70	1	3
182	PESCATE	3	12	27	111	31	108	29	104	2	13
183	PIANELLO DEL LARIO	3	15	16	55	10	30	11	35	1	2
184	PIGRA	-	-	7	21	4	11	4	18	-	-
185	PLESIO	1	6	8	28	16	49	16	59	-	-
186	POGNANA LARIO	2	2	19	64	10	31	29	102	-	-
187	PONNA	-	-	5	17	5	16	4	13	-	-
188	PONTE LAMBRO	7	20	45	156	35	109	44	145	1	4
189	PORLEZZA	9	24	58	220	53	168	82	275	3	11
190	PREHANA	4	19	15	73	13	47	10	50	1	4
191	PRIMALUNA	-	-	17	57	10	37	10	39	-	-
192	PROSERPIO	-	-	12	58	7	19	8	31	-	-
193	PUSIANO	2	6	26	107	6	23	9	36	-	-
194	RAMPONIO VERNA	-	-	4	14	4	4	5	17	-	-
195	REZZAGO	-	-	6	27	2	4	1	2	-	-
196	ROBBIATE	5	23	46	160	39	148	64	238	3	6
197	RODERO	1	2	7	23	4	9	11	37	3	8
198	ROGENO	-	-	35	130	17	50	19	64	4	10
199	RONAGO	1	2	14	53	16	52	35	116	-	-
200	ROVAGNATE	4	15	33	135	15	53	31	106	-	-
201	ROVELLASCA	12	40	109	358	68	223	81	297	7	23
202	ROVELLO PORBO	10	37	167	631	38	118	85	293	6	21
203	SALA COMACINA	2	5	19	60	11	39	23	83	1	3
204	SAN BARTOLOMEO VAL CAVARGNA	-	-	10	43	8	30	9	26	-	-
205	SAN FEDELE INTELVI	4	17	50	185	28	85	42	141	8	27
206	SAN FERMO DELLA BATTAGLIA	6	24	36	135	70	236	122	460	6	18
207	SAN NAZZARO VAL CAVARGNA	-	-	3	14	1	5	7	16	-	-
208	SANT'ABBONDIO	2	9	13	41	14	40	22	76	-	-
209	SANTA MARIA HOE'	2	8	23	96	9	32	12	44	-	-
210	SANTA MARIA REZZONICO	-	-	27	100	8	25	24	81	-	-
211	SCHIGNANO	3	8	24	64	13	31	21	48	-	-
212	SENNA COMASCO	2	6	11	42	10	32	35	114	-	-
213	SIRONE	1	2	30	107	6	23	7	30	-	-
214	SIRTORI	8	28	34	127	14	43	21	84	1	3
215	SOLBIATE	1	5	16	59	12	38	30	109	-	-
216	SORICO	-	-	16	85	2	3	5	17	-	-
217	SORIANO	-	-	23	79	3	9	5	16	2	5
218	STAZZONA	-	-	6	30	1	5	7	27	-	-
219	SUEGLIO	-	-	3	10	2	7	-	-	-	-
220	SUELLO	1	5	18	79	4	11	11	50	-	-
221	TACENO	2	8	7	30	6	20	16	47	-	-
222	TAVERNERIO	11	40	64	234	103	345	111	401	2	9
223	TORNO	6	20	25	98	39	132	42	152	1	3
224	TREMENICO	-	-	3	10	4	10	1	3	-	-
225	TRENEZZO	2	5	42	127	40	107	51	159	1	4
226	TREZZONE	-	-	1	3	-	-	1	3	-	-
227	TURATE	14	54	103	399	64	208	103	356	2	9
228	UGGIATE-TREVANO	1	4	45	185	36	118	66	239	1	1
229	VALBRONA	2	10	41	135	19	58	19	69	1	4
230	VALGREGHEN'TINO	5	16	20	78	17	50	26	100	-	-
231	VALHADREVA	15	60	147	544	87	301	113	396	7	26
232	VALNOREA	4	17	22	80	18	70	30	105	-	-
233	VAL REZZO	-	-	2	12	-	-	8	21	-	-
234	VALSOLDA	11	26	36	123	32	83	77	259	2	5
235	VARENNA	2	4	23	70	13	45	17	67	-	-
236	VELESO	-	-	6	19	2	3	9	26	-	-
237	VENDROGNO	-	-	6	19	2	10	6	20	1	6
238	VERIANO	1	4	16	54	10	30	16	60	1	3
239	VERCANA	-	-	3	19	7	21	6	20	-	-
240	VERDERIO INFERIORE	1	1	15	55	8	25	23	95	-	-
241	VERDERIO SUPERIORE	2	2	19	73	3	8	10	39	-	-
242	VERTEMATE CON MINOPPIO	4	7	25	86	33	131	59	219	-	-

Segue TAV. 13 — Famiglie residenti con il capo famiglia in condizione professionale, per settore di attività economica e posizione nella professione del capo famiglia

D - ALTRE ATTIVITÀ

Codice del Comune	C O M U N I	P O S I Z I O N E N E L L A P R O F E S S I O N E D E L C A P O F A M I G L I A									
		Imprenditori e liberi professionisti		Lavoratori in proprio		Dirigenti e impiegati		Lavoratori dipendenti		Coadiuvanti	
		Famiglie	Componenti	Famiglie	Componenti	Famiglie	Componenti	Famiglie	Componenti	Famiglie	Componenti
243	VESTRENO	-	-	3	8	2	8	2	8	-	-
244	VIGANO'	-	-	12	45	10	30	9	34	-	-
245	VILLA GUARDIA	13	46	93	349	75	268	114	407	1	2
246	ZELBIO	1	1	12	37	3	12	6	19	-	-
	TOTALE PROVINCIA	2.280	8.085	12.408	44.963	14.398	47.464	13.978	48.959	600	1.958

Tav. 14 — Famiglie residenti con il capo famiglia in condizione non professionale per condizione del capo famiglia

Codice dei Comuni	C O M U N I	IN CERCA DI PRIMA OCCUPAZIONE		CASALINGHE		PERSONE RITIRATE DAL LAVORO		ALTRA CONDIZIONE	
		Famiglie	Componenti	Famiglie	Componenti	Famiglie	Componenti	Famiglie	Componenti
		001	ABDADIA LARIANA	-	-	44	92	211	541
002	AIRUNO	-	-	52	117	148	376	5	15
003	ALBAVILLA	-	-	69	149	360	894	11	33
004	ALBESE CON CASSANO	-	-	72	168	270	746	5	13
005	ALBIOLO	2	4	22	43	151	377	2	5
006	ALSERIO	-	-	6	19	72	185	3	8
007	ALZATE BRIANZA	-	-	66	134	162	454	24	77
008	ANNONE DI BRIANZA	-	-	24	60	94	277	2	7
009	ANZANO DEL PARCO	-	-	29	71	71	212	3	9
010	APPIANO GENTILE	-	-	63	144	501	1.151	4	10
011	AREGNO	2	3	36	56	83	188	1	1
012	AROSIO	-	-	60	129	193	580	8	20
013	ASSO	1	4	69	139	262	588	21	58
014	BALLABIO	-	-	33	58	99	226	2	4
015	BARNI	-	-	10	22	51	112	-	-
016	BARZAGO	-	-	47	130	158	465	3	9
017	BARZANO'	1	3	100	213	272	704	12	30
018	BARZIO	1	2	34	57	112	276	3	8
019	BELLAGIO	-	-	106	194	317	792	4	11
020	BELLANO	-	-	82	149	466	1.001	15	41
021	BENE LARIO	-	-	20	31	41	112	1	1
022	BEREGAZZO CON FIGLIARO	1	3	16	55	154	427	2	4
023	BINAGO	-	-	68	147	301	706	3	12
024	BIZZARONE	2	7	4	15	95	211	2	6
025	BLESSAGNO	-	-	17	21	27	49	2	3
026	BLEVIO	1	2	46	112	154	356	4	16
027	BOSISIO PARINI	-	-	34	91	198	553	6	21
028	BREGNANO	-	-	20	66	396	897	8	25
029	BRENNA	-	-	22	57	96	296	-	-
030	BRIENNO	-	-	15	26	52	101	2	8
031	BRIVIC	1	1	125	300	234	685	3	10
032	BRUNATE	1	5	52	99	137	342	5	13
033	BULCIAGO	-	-	32	82	175	487	7	25
034	BULGAROGGRASSO	-	-	22	53	199	484	4	10
035	CARIATE	1	6	132	316	362	997	7	14
036	CADORAGO	-	-	79	162	448	1.040	10	29
037	CAGLIO	-	-	21	30	45	95	-	-
038	CAGNO	1	4	3	7	152	367	8	23
039	CALCO	1	2	69	147	165	526	7	28
040	CAMPIONE D'ITALIA	-	-	61	116	92	194	20	42
041	CANTU'	3	5	891	2.154	1.983	6.330	74	244
042	CANZO	1	1	95	175	335	759	19	47
043	CAPIAGO INTIMIANO	-	-	14	40	325	951	13	36
044	CARATE URIO	-	-	64	122	105	241	3	6
045	CARBONATE	-	-	34	73	130	310	-	-
046	CARIMATE	-	-	64	140	154	441	3	7
047	CARLAZZO	-	-	32	67	183	393	3	6
048	CARUGO	2	8	65	166	224	690	12	42
049	CASARGO	-	-	7	14	123	270	3	7
050	CASASCO D'INTELVI	-	-	1	3	74	135	3	5
051	CASATENOVO	2	5	259	610	469	1.428	16	49
052	CASLINO D'ERBA	-	-	46	83	145	335	4	6
053	CASNATE CON BERNATE	-	-	26	61	185	479	2	8
054	CASSAGO BRIANZA	-	-	48	129	216	611	18	54
055	CASSINA RIZZARDI	-	-	22	55	128	350	3	10
056	CASSINA VALSASSINA	-	-	14	24	24	59	-	-
057	CASTELLO DI BRIANZA	-	-	22	71	117	362	2	2
058	CASTELMARTE	-	-	14	24	74	182	2	5
059	CASTELNUOVO BOZZENTE	-	-	10	28	74	203	-	-
060	CASTIGLIONE D'INTELVI	-	-	8	17	73	154	3	8
061	CAVALLASCA	-	-	21	45	126	344	18	54
062	CAVARGNA	-	-	8	16	32	100	1	1
063	CERANO D'INTELVI	-	-	1	1	63	109	2	4
064	CERNENATE	2	13	50	122	538	1.229	16	51
065	CERNOBBIO	5	13	228	442	689	1.721	43	135
066	CERNUSCO LOMBARDO	1	3	106	214	180	503	5	10
067	CESANA BRIANZA	-	-	33	91	119	323	9	21
068	CIRIMIDO	-	-	25	65	168	434	9	31
069	CIVATE	-	-	66	164	223	642	8	31
070	CIVERNA	-	-	6	8	77	182	4	6
071	CLAIRIO CON OSTENO	-	-	37	67	62	144	3	7
072	CCLICO	2	4	107	223	487	1.192	13	29
073	COLLE BRIANZA	-	-	20	58	76	203	-	-
074	COLOMNO	-	-	17	30	80	164	1	2
075	CONO	30	74	2.639	5.043	8.244	18.682	263	668
076	CONSIGLIO DI RUMO	-	-	6	9	129	343	8	32
077	CORRIDO	-	-	2	4	83	180	2	9
078	CORTENOVA	-	-	14	30	125	291	3	7
079	COSTA MASNAGA	1	2	64	157	302	829	11	34
080	CRANDOLA VALSASSINA	-	-	1	3	36	64	-	-
081	CRENELLA	-	-	20	44	103	314	1	1

Segue TAV. 14 — Famiglie residenti con il capo famiglia in condizione non professionale
per condizione del capo famiglia

Codice dei Comuni	C O M U N I	IN CERCA DI PRIMA OCCUPAZIONE		CASALINGHE		PERSONE RITIRATE DAL LAVORO		ALTRA CONDIZIONE	
		Famiglie	Componenti	Famiglie	Componenti	Famiglie	Componenti	Famiglie	Componenti
082	CREMENO	-	-	27	49	53	146	6	12
083	CREMIA	-	-	5	9	103	260	-	-
084	CUCCIAGO	1	1	58	121	157	421	2	5
085	CUSINO	-	-	2	7	28	48	1	3
086	DERVICO	2	3	49	96	316	660	3	6
087	DIZZASCO	-	-	9	11	62	120	-	-
088	DOLZAGO	-	-	34	95	109	370	1	2
089	DUMASO	-	-	46	97	99	265	5	17
090	DONGO	3	10	66	123	310	736	3	8
091	DORIO	-	-	1	4	74	177	-	-
092	DOSSO DEL LIRO	-	-	-	-	71	201	-	-
093	DREZZO	2	6	13	30	89	230	1	2
094	ELLO	-	-	17	46	36	99	-	-
095	ERBA	11	26	258	548	1.215	3.017	47	147
096	ESINO LARIO	-	-	8	15	94	219	2	4
097	EUPILIO	-	-	27	83	143	356	5	20
098	FAGGETTO LARIO	-	-	28	53	123	294	4	8
099	FALOPPIO	-	-	18	59	208	514	28	93
100	FENEGRO'	-	-	10	32	254	665	10	36
101	FIGINO SERENZA	-	-	104	263	186	651	4	12
102	FINO MOENASCO	1	2	83	194	560	1.452	14	48
103	GALEIATE	1	2	109	259	458	1.307	11	22
104	GARBAGNATE MONASTERO	1	4	44	107	108	331	2	5
105	GARLATE	1	3	35	77	110	314	5	14
106	GARZENO	4	12	18	38	153	421	10	26
107	GERA LARIO	-	-	10	20	90	246	5	15
108	GERMASINO	-	-	3	10	34	95	2	3
109	GIRONICO	6	23	4	9	158	464	-	-
110	GRANDATE	1	2	32	91	195	521	8	24
111	GRANDOLA ED UNITI	-	-	50	96	117	305	22	59
112	GRAVEDONA	1	2	66	109	248	622	6	15
113	GRIANTE	-	-	38	69	64	134	1	2
114	GUANZATE	1	1	43	108	258	654	6	16
115	IMBERSAGO	-	-	46	96	112	274	5	8
116	INTROBIO	-	-	34	72	100	253	4	8
117	INTROZZO	-	-	-	-	28	70	4	8
118	INVERIGO	-	-	168	462	509	1.597	19	64
119	LAGLIO	-	-	49	78	87	204	2	4
120	LAINO	-	-	11	22	70	144	2	4
121	LAMBRUGO	-	-	59	141	114	331	3	7
122	LANZO D'INTELVI	-	-	71	106	135	278	3	5
123	LASNIGO	-	-	10	13	60	127	-	-
124	LECCO	17	49	1.686	3.277	4.559	10.863	141	366
125	LENNO	-	-	50	76	155	343	6	7
126	LEZZENO	-	-	51	88	194	443	3	9
127	LIERNA	-	-	47	93	162	356	2	3
128	LIMIDO COMASCO	-	-	12	33	133	295	3	8
129	LIPOMO	2	4	29	58	135	355	9	20
130	LIVO	-	-	-	-	49	114	1	2
131	LOCATE VARESINO	-	-	116	200	190	502	12	28
132	LOMAGNA	-	-	105	213	138	359	-	-
133	LOMAZZO	-	-	97	216	597	1.576	25	83
134	LONGONE AL SEGRINO	-	-	12	22	72	166	1	1
135	LUISAGO	1	2	20	49	184	444	4	8
136	LURAGO D'ERBA	1	1	109	239	223	644	4	10
137	LURAGO MARINONE	-	-	10	25	130	363	2	6
138	LURATE CACCIVIO	3	8	68	172	771	1.817	26	92
139	MAGREGLIO	-	-	9	15	37	74	1	2
140	MALGRATE	-	-	94	174	218	578	6	13
141	MANDELLO DEL LARIO	1	1	257	498	764	2.004	20	54
142	MARGNO	-	-	4	9	40	86	3	8
143	MARIANO COMENSE	3	6	284	786	1.039	3.229	27	91
144	MASLIANICO	1	3	60	106	308	726	7	24
145	MENAGGIO	-	-	88	152	288	676	8	27
146	MERATE	1	1	332	690	697	1.959	25	74
147	MERONE	1	2	41	123	181	495	1	2
148	MEZZEGRA	-	-	48	88	94	233	8	14
149	MISSAGLIA	-	-	148	341	397	1.281	31	96
150	MOGGIO	-	-	7	17	20	57	7	11
151	MOLTENO	-	-	81	184	138	435	5	6
152	MOLTRASIO	-	-	99	194	161	389	1	4
153	MONGUZZO	-	-	54	129	99	286	2	6
154	MONTANO LUCINO	2	4	34	78	206	518	7	27
155	MONTENEZZO	-	-	8	13	22	60	-	-
247	MONTEVECCHIA	-	-	36	93	47	160	4	10
156	MONTICELLO BRIANZA	1	3	101	214	214	647	5	15
157	MONTORFANO	-	-	5	11	130	332	2	6
158	MORTERONE	-	-	-	-	4	14	2	3
159	MOZZATE	-	-	84	199	418	993	14	36
160	MUSSO	-	-	17	32	92	226	4	8
161	NESSO	-	-	44	77	193	425	5	14

*Segue TAV. 14 — Famiglie residenti con il capo famiglia in condizione non professionale
per condizione del capo famiglia*

Codice del Comune	C O M U N I	IN CERCA DI PRIMA OCCUPAZIONE		CASALINGHE		PERSONE RITIRATE DAL LAVORO		ALTRA CONDIZIONE	
		Famiglie	Componenti	Famiglie	Componenti	Famiglie	Componenti	Famiglie	Componenti
		162	NIBIONNO	-	-	37	92	228	671
163	NOVEDRATE	-	-	43	90	89	320	6	18
164	OGGIONO	1	1	110	273	535	1.484	13	42
165	OLGIATE COMASCO	2	7	85	194	809	1.961	28	80
166	OLGIATE MOLGORA	-	-	133	307	301	878	17	50
167	OLGINATE	2	5	186	359	339	958	16	52
168	OLIVETO LARIO	-	-	17	30	123	258	-	-
169	OLTRONA DI SAN MAHETTE	-	-	5	9	158	377	-	-
170	ORSENIGO	-	-	58	123	73	211	8	21
171	OSNAGO	-	-	72	146	337	791	11	31
172	OSSUCCIO	-	-	14	29	111	225	6	13
173	PADERNO D'ADDA	1	3	106	204	147	407	7	21
174	PAGNONA	-	-	18	39	42	136	-	-
175	PARÈ	-	-	18	47	93	226	3	7
176	PARLASCO	-	-	6	11	15	40	-	-
177	PASTURO	-	-	17	45	116	265	11	24
178	PEGLIO	-	-	-	-	21	45	-	-
179	PELLIO INTELVI	-	-	20	39	93	189	-	-
180	PEREGO	-	-	12	33	57	209	4	7
181	PERLEDO	-	-	43	66	138	343	2	3
182	PESCAIE	1	7	32	75	104	262	7	25
183	PIANELLO DEL LARIO	1	1	12	20	140	336	5	12
184	PIGRA	-	-	19	34	70	134	-	-
185	PLESIO	-	-	25	42	95	198	3	5
186	POGNANA LARIO	-	-	14	26	100	190	3	11
187	PONNA	-	-	12	17	34	82	-	-
188	PONTE LAMBRO	3	13	52	111	285	680	8	16
189	PORLEZZA	1	2	47	96	275	601	9	21
190	PREHANA	1	1	34	79	118	315	8	24
191	PRIMALUNA	-	-	60	119	139	331	3	4
192	PROSERPIO	1	3	7	18	63	142	3	7
193	PUSIANO	-	-	35	77	65	162	2	4
194	RANPONIO VERRA	1	6	11	14	73	132	-	-
195	REZZAGO	-	-	5	7	59	134	-	-
196	ROBBIATE	-	-	82	180	239	637	3	4
197	RODERO	1	1	21	54	111	239	1	1
198	ROGENO	-	-	83	206	194	543	14	36
199	RONAGO	-	-	37	107	66	193	3	14
200	ROVAGNATE	-	-	48	117	132	396	7	15
201	ROVELLASCA	1	1	66	146	478	1.085	11	28
202	ROVELLO POBRO	-	-	120	296	360	918	14	44
203	SALA COMACINA	1	3	8	11	79	165	2	3
204	SAN BARTOLOMEO VAL CAVARGNA	-	-	19	35	127	276	2	6
205	SAN FEDELE INTELVI	-	-	48	80	93	210	3	7
206	SAN FERNO DELLA BATTAGLIA	2	6	37	64	184	476	3	14
207	SAN NAZZARO VAL CAVARGNA	-	-	5	18	55	156	2	10
208	SANT'ABBONDIO	-	-	16	24	115	244	-	-
209	SANTA MARIA HOE'	-	-	37	101	99	276	3	7
210	SANTA MARIA REZZONICO	-	-	19	32	211	451	12	26
211	SCHIGNANO	-	-	14	28	174	328	6	24
212	SENNA COMASCO	-	-	15	36	47	119	4	16
213	SIROE	-	-	16	39	130	309	-	-
214	SIRTORI	-	-	30	81	110	343	6	20
215	SOLBIATE	1	2	20	41	167	367	7	17
216	SCRICO	-	-	8	24	85	243	5	15
217	SORHANO	-	-	3	8	94	182	3	9
218	STAZZONA	-	-	2	6	63	154	1	3
219	SUEGLIO	-	-	2	4	44	86	4	12
220	SUELLO	-	-	19	57	84	248	1	2
221	TACENO	1	2	4	5	48	91	1	3
222	TAVERNERIO	-	-	52	105	327	813	7	18
223	TORNO	1	2	27	63	105	219	1	1
224	TREHENICO	-	-	5	11	50	116	3	7
225	TREZZO	-	-	20	32	164	353	4	6
226	TREZZONE	-	-	-	-	4	7	-	-
227	TURATE	-	-	118	275	503	1.284	24	74
228	UGGIATE-TREVANO	1	5	41	107	269	753	9	32
229	VALBRONA	1	4	44	92	254	568	9	23
230	VALGREGENTINO	1	5	59	130	199	534	4	12
231	VALHADRENA	-	-	180	445	724	1.939	35	98
232	VALMOREA	-	-	38	101	201	463	3	11
233	VAL BEZZO	-	-	1	1	25	61	1	3
234	VALSOLDA	-	-	67	124	199	427	4	7
235	VARENNA	-	-	56	98	63	159	3	3
236	VELESO	-	-	1	1	92	190	-	-
237	VENDROGNO	-	-	2	2	95	223	3	9
238	VENIANO	1	2	17	39	91	224	5	18
239	VERCANA	-	-	3	9	85	265	1	1
240	VERDERIO INFERIORE	-	-	13	47	121	308	5	13
241	VERDERIO SUPERIORE	-	-	37	65	74	250	8	29
242	VERTEMATE CON MINOPRIO	-	-	11	32	236	594	11	41

*Segue TAV. 14 — Famiglie residenti con il capo famiglia in condizione non professionale
per condizione del capo famiglia*

Codice del Comune	C O M U N I	IN CERCA DI PRIMA OCCUPAZIONE		CASALINGHE		PERSONE RITIRATE DAL LAVORO		ALTRA CONDIZIONE	
		Famiglie	Componenti	Famiglie	Componenti	Famiglie	Componenti	Famiglie	Componenti
243	VESTRENO	-	-	3	11	53	104	2	4
244	VIGANO'	-	-	57	129	69	227	8	23
245	VILLA GUARDIA	1	5	26	66	539	1.305	15	35
246	ZELBIO	-	-	7	13	46	97	2	5
	TOTALE PROVINCIA	163	442	16.228	34.540	59.278	149.773	2.003	5.595

Tav. 15 — Famiglie residenti per ampiezza della famiglia

Codice dei Comuni	COMUNI	FAMIGLIE CON COMPONENTI									
		1	2	3	4	5	6	7	8	9 e più	
										Famiglie	Componenti
001	ABBADIA LARIANA	107	182	171	187	94	21	17	3	3	30
002	AIRUNO	67	135	146	157	84	33	18	2	3	28
003	ALBAVILLA	154	290	297	324	148	57	22	9	7	65
004	ALBESE CON CASSANO	113	219	276	221	104	32	12	5	6	57
005	ALBIOLO	68	113	133	123	72	20	16	6	3	31
006	ALSERIO	33	55	57	36	23	13	7	4	-	-
007	ALZATE BRIANZA	87	158	175	201	113	53	23	6	7	67
008	ANNONE DI BRIANZA	39	58	73	108	45	24	12	3	-	-
009	ANZANO DEL PARCO	28	74	65	114	37	20	6	2	4	40
010	APPIANO GENTILE	240	355	369	340	183	61	31	8	4	39
011	AREGGNO	63	77	43	44	30	5	2	-	1	12
012	AROSIO	76	179	238	266	132	53	23	4	7	67
013	ASSO	156	228	220	185	96	31	13	11	6	56
014	BALLABIO	86	87	106	82	43	29	7	5	2	19
015	BARNI	28	35	29	34	8	4	1	-	-	-
016	BARZAGO	56	112	114	124	82	39	16	6	2	18
017	BARZANO'	149	205	228	231	121	47	9	4	12	118
018	BARZIO	85	93	65	75	50	16	5	3	3	32
019	BELLAGIO	202	257	227	241	96	55	13	9	3	28
020	BELLANO	272	334	282	211	112	48	18	4	5	49
021	BENE LARIO	28	28	26	21	9	4	-	1	-	-
022	BEREGAZZO CON FIGLIARO	48	103	111	90	73	18	10	2	9	95
023	BINAGO	152	243	221	199	122	39	18	7	8	87
024	BIZZARONE	38	69	81	63	32	14	2	2	-	-
025	BLESSAGNO	32	18	13	10	4	1	-	-	-	-
026	BLEVVIO	87	116	105	114	55	22	13	4	3	28
027	BOSISIO PARINI	94	129	122	141	112	55	18	9	6	62
028	BREGNANO	151	231	256	231	103	27	12	8	6	58
029	BRENNA	35	40	64	68	73	35	16	7	3	28
030	BRIENNO	34	42	32	34	10	4	3	1	-	-
031	BRIVIC	140	194	224	214	157	47	17	6	6	63
032	BRUNATE	76	124	121	103	59	22	2	1	3	30
033	BULCIAGO	57	126	165	191	90	42	11	4	6	59
034	BULGAROGROSSO	74	147	152	150	83	26	9	3	2	19
035	CABIAATE	149	314	369	433	217	92	36	7	6	60
036	CADORAGO	219	363	412	330	158	71	27	8	8	79
037	CAGLIO	43	39	32	30	11	4	-	1	-	-
038	CAGNO	58	93	85	76	44	15	8	3	4	40
039	CALCO'	76	154	171	199	101	43	17	2	5	56
040	CAMPIONE D'ITALIA	131	182	153	150	54	15	5	1	1	9
041	CANTU'	863	1.831	2.004	2.221	1.224	580	196	100	103	1.052
042	CANZO	209	290	322	271	117	45	27	5	7	65
043	CAPIAGO INTIMIANO	101	204	238	255	131	73	12	14	13	124
044	CARATE URIO	88	101	132	86	32	9	3	1	1	9
045	CARBONATE	65	107	113	124	51	36	3	2	4	38
046	CARIMATE	67	150	142	191	101	51	16	3	4	41
047	CARLAZZO	108	131	127	137	75	29	11	5	4	37
048	CARUGO	84	212	247	303	214	94	33	13	13	123
049	CASARGO	63	77	45	51	35	18	4	1	2	20
050	CASASCO D'INTELVI	40	49	33	31	7	5	1	-	-	-
051	CASATENCVC	226	409	563	619	323	141	53	32	15	161
052	CASLINO D'ERBA	76	130	121	94	36	13	5	2	3	28
053	CASNATE CON BERNATE	82	141	180	168	81	34	7	1	1	9
054	CASSAGO BRIANZA	94	145	200	185	140	49	18	13	7	69
055	CASSINA RIZZARDI	45	86	126	94	49	30	16	3	2	18
056	CASSINA VALSASSINA	16	29	24	29	9	5	-	1	1	9
057	CASTELLO DI BRIANZA	34	69	84	94	78	27	15	7	4	37
058	CASTELMARTE	37	52	53	40	12	8	4	1	-	-
059	CASTELNUOVO BOZZENTE	24	40	32	37	18	14	5	1	1	12
060	CASTIGLIONE D'INTELVI	45	44	47	28	9	8	2	1	-	-
061	CAVALLASCA	51	133	136	138	74	32	10	6	2	20
062	CAVARGNA	24	25	16	26	26	10	6	4	4	37
063	CERANO D'INTELVI	49	38	26	21	14	4	2	1	1	10
064	CERHENATE	221	449	462	476	257	83	42	20	12	119
065	CERNOBBIO	390	607	607	517	269	98	24	15	21	261
066	CERNUSCO LOMBARDONE	102	200	210	211	92	36	11	4	4	40
067	CESANA BRIANZA	60	64	74	112	84	29	10	8	-	-
068	CIRIACO	66	105	132	109	55	10	7	6	3	29
069	CIVATT'	91	174	197	190	127	46	21	12	9	90
070	CIVENNA	41	50	45	40	30	12	3	1	-	-
071	CLAINE CON OSTENO	45	49	47	39	20	7	4	-	-	-
072	COLICO	264	330	316	360	179	64	39	16	4	41
073	COLLE BRIANZA	45	42	51	43	50	31	7	5	1	10
074	COLOMBO	56	62	53	72	19	11	2	-	1	10
075	COMO	5.504	7.807	7.556	6.442	2.876	904	311	123	90	893
076	CONSIGLIO DI RUHO	50	79	67	87	43	22	6	2	2	19
077	CORRICO	45	48	47	35	20	11	3	-	-	-
078	CORTENOVA	61	88	77	75	56	12	6	-	1	10
079	COSTA MASNAGA	114	217	253	238	135	65	35	18	9	88
080	CRANDOLA VALSASSINA	28	21	17	12	12	1	2	1	-	-
081	CREHELLA	28	65	65	80	51	26	8	3	-	-

Segue TAV. 15 — Famiglie residenti per ampiezza della famiglia

Codice dei Comuni	C O M U N I	F A M I G L I E C O N C O M P O N E N T I									
		1	2	3	4	5	6	7	8	9 e più	
										Famiglie	Componenti
082	CRENENO	35	60	44	42	23	16	7	1	1	9
083	CRENIA	38	63	59	55	24	12	6	2	3	29
084	CUCCIAGO	64	131	153	134	83	29	20	6	4	37
085	CUSINO	20	25	20	22	8	1	1	-	-	-
086	DERVIO	171	233	219	204	78	20	10	5	-	-
087	DIZZASCO	38	46	31	17	5	1	2	-	-	-
088	DOLZAGO	44	69	90	133	71	36	8	7	7	73
089	DOMASO	54	102	124	72	43	22	6	2	-	-
090	DONGO	118	251	270	247	136	44	11	5	2	18
091	PORIO	25	39	30	33	12	7	-	-	-	-
092	ROSSO DEL LIBO	24	27	23	14	13	16	8	3	1	9
093	DREZZO	36	80	59	56	19	12	3	2	-	-
094	ELLO	12	38	22	33	24	17	4	2	3	32
095	EREA	633	1.005	1.103	1.085	564	185	83	38	21	211
096	ESINC LARIC	45	61	47	54	33	12	3	-	1	12
097	EUPILIO	57	111	116	108	57	37	9	1	1	11
098	FAGGETO LARIO	77	93	81	53	36	6	6	-	1	11
099	FALOPEIO	75	168	180	180	100	54	20	11	3	29
100	FENEGRO'	73	144	152	164	82	23	11	6	2	19
101	FIGINO SERENZA	75	131	193	242	152	70	34	14	10	96
102	PINO MORNASCO	240	458	536	455	238	94	26	24	18	179
103	GALEIATE	162	364	394	398	235	115	38	16	14	130
104	GARBAGNATE MONASTERO	46	68	88	110	56	26	18	4	1	9
105	GARLATE	48	122	124	131	59	19	12	2	2	20
106	GARZENO	79	62	90	73	73	55	17	7	6	59
107	GERA LARIC	46	67	45	55	33	14	10	3	4	41
108	GERMASINO	10	19	12	28	12	6	-	-	-	-
109	GIRONICO	55	73	95	92	51	32	10	4	7	72
110	GRANDATE	60	177	206	176	115	27	16	2	1	10
111	GRANDOLA ED UNITI	72	84	82	70	43	14	2	3	1	9
112	GRAVEDONA	134	186	188	153	119	29	16	10	3	29
113	GRIANTE	62	70	57	58	21	10	3	1	-	-
114	GUANZATE	123	167	193	199	130	56	21	8	9	88
115	IMBERSAGO	69	87	99	89	34	25	9	2	1	9
116	INTROBIC	49	83	89	82	29	18	5	5	3	29
117	INTROZZO	7	22	15	12	9	-	-	-	-	-
118	INVERIGO	191	407	437	475	285	118	36	25	13	131
119	LAGLIE	65	87	91	61	19	10	5	1	4	37
120	LAINO	32	53	54	34	11	3	1	1	1	9
121	LAMBRUGO	67	87	131	131	51	29	7	3	3	39
122	LANZO D'INTELVI	112	138	124	99	42	10	3	-	1	9
123	LASNIGO	47	38	49	27	8	6	1	-	-	-
124	LECCO	2.621	4.165	3.982	3.700	1.738	567	196	77	62	582
125	LENNO	108	130	108	115	39	11	1	1	2	18
126	LEZZENO	100	162	137	130	67	33	5	3	3	27
127	LIERNA	89	122	95	101	50	15	2	3	-	-
128	LIMIDO COMASCO	73	86	100	100	43	23	6	3	5	52
129	LIPOMO	79	159	204	184	96	20	15	7	6	66
130	LIVO	25	29	18	19	7	4	4	-	-	-
131	LOCATE VARESI	114	226	235	231	115	33	12	6	6	60
132	LONAGNA	101	187	203	237	97	31	10	6	3	28
133	LOMAZZO	210	436	522	474	236	98	32	16	5	49
134	LONGONE AL SEGRINO	52	64	72	56	35	11	2	-	-	-
135	LUISAGO	71	139	153	135	59	12	8	4	1	10
136	LURAGO D'ERBA	121	208	244	237	104	45	23	12	2	18
137	LURAGO MARINONE	32	104	114	115	56	22	4	8	3	30
138	LURATE CACCIVIC	328	526	521	554	276	110	38	16	16	159
139	MAGREGLIO	23	30	22	16	14	2	2	-	1	9
140	MALGRATE	148	249	276	266	124	43	18	5	4	39
141	MANDELLO DEL LARIO	370	715	677	703	318	115	45	14	6	63
142	MARGNO	27	27	22	15	12	5	2	-	1	11
143	MARIANO COMENSE	356	801	928	1.128	640	273	136	40	44	441
144	MASLIANICO	158	264	280	234	92	39	15	2	4	37
145	MENAGGIO	193	240	216	211	103	37	11	5	3	31
146	MERATE	369	702	817	823	397	157	42	16	11	103
147	MERONE	74	140	160	137	84	42	14	8	3	28
148	MEZZEGRA	63	102	71	73	31	6	4	2	-	-
149	MISSAGLIA	153	330	370	398	255	99	40	20	18	177
150	MOGGIO	15	20	24	23	12	5	1	-	1	9
151	MOLTENO	71	142	129	174	104	42	14	6	4	41
152	MOLTRASIO	118	166	170	132	69	26	11	2	1	10
153	MONGUZZO	43	77	88	83	45	10	3	-	4	40
154	MONTANO LUCINO	87	201	232	225	118	42	21	4	2	19
155	MONTENEZZO	15	18	16	18	16	4	2	1	2	19
247	MONTVECCHIA	24	68	88	94	76	25	5	1	3	29
156	MONTICELLO BRIANZA	98	207	235	255	130	51	13	14	4	41
157	MONTORFANO	48	85	85	102	49	15	6	2	1	9
158	MORTERONE	6	2	1	2	4	3	2	-	2	18
159	NOZZATE	157	371	322	340	145	43	8	6	6	59
160	NUSSO	37	64	57	67	40	20	4	3	1	9
161	NESSO	102	137	103	107	35	15	4	1	-	-

Segue TAV. 15 — Famiglie residenti per ampiezza della famiglia

Codice dei Comuni	COMUNI	FAMIGLIE CON COMPONENTI									9 e più	
		1	2	3	4	5	6	7	8	Famiglie	Componenti	
162	NIBIONNO	91	142	172	172	116	49	21	4	6	65	
163	NOVEDRATE	34	87	90	128	93	27	12	4	4	43	
164	OGGIONO	214	425	478	463	225	96	42	13	8	73	
165	OLGIATE COMASCO	323	677	639	648	273	112	37	18	10	101	
166	OLGIATE MOLGORA	130	263	309	313	159	55	27	11	6	59	
167	OLGINATE	175	342	404	348	174	69	32	8	12	114	
168	OLIVETO LARIO	68	91	80	72	28	9	1	1	-	-	
169	OLTRONA DI SAN MAMETTE	69	84	95	110	46	22	9	2	4	38	
170	ORSENIKO	56	71	83	82	42	18	12	2	1	9	
171	OSNAGO	155	260	322	233	116	33	13	5	3	28	
172	OSSUCCIO	83	83	74	59	19	7	5	2	1	10	
173	PADERNO D'ADDA	110	172	203	185	68	21	9	3	2	20	
174	PAGNONA	23	23	22	34	21	11	9	4	1	10	
175	PARÈ	43	86	65	77	50	16	3	1	3	33	
176	PARLASCO	16	9	10	9	6	2	3	1	-	-	
177	PASTURO	68	84	92	75	53	16	9	3	4	36	
178	PEGLIO	12	21	17	13	8	6	-	1	-	-	
179	PELLIO INTELVI	62	66	53	40	24	8	5	1	1	11	
180	PEREGO	21	52	44	56	62	10	12	6	5	55	
181	PERLEDO	74	98	71	75	19	8	4	1	2	22	
182	PESCADE	56	71	132	104	45	25	6	4	1	9	
183	PIANELLO DEL LARIO	58	81	85	79	33	14	3	-	-	-	
184	PIGRA	43	49	36	34	10	2	1	-	-	-	
185	PLESIO	69	71	53	48	28	5	7	1	-	-	
186	POGNANA LARIO	56	73	74	60	26	11	2	3	2	22	
187	PONNA	22	34	23	20	10	3	-	3	-	-	
188	PONTE LAMBRO	135	245	237	218	86	32	15	4	10	99	
189	PORLEZZA	171	217	203	215	98	36	16	8	2	18	
190	PRENANA	82	73	74	78	93	54	41	11	12	122	
191	PRIMALUNA	95	116	109	97	60	26	11	4	2	19	
192	PROSERPIO	33	41	37	34	25	7	2	-	4	47	
193	PUSIANO	44	62	56	54	40	17	4	2	2	18	
194	RAMPONIO VERNA	49	52	21	22	10	7	-	-	-	-	
195	REZZAGO	34	22	22	19	9	4	1	-	1	9	
196	ROBBATE	91	231	265	221	106	26	11	4	6	61	
197	RODERO	54	69	66	52	33	15	4	2	1	10	
198	ROGENO	93	138	142	171	78	31	15	5	2	20	
199	RONAGO	35	63	89	76	43	18	5	-	5	53	
200	ROVAGNATE	65	102	114	130	69	41	13	3	4	44	
201	ROVELLASCA	224	361	429	351	146	69	21	3	10	100	
202	ROVELLO PORRO	189	276	354	365	158	62	25	8	7	65	
203	SALA COMACINA	55	36	41	41	16	9	1	1	2	20	
204	SAN BARTOLOMEO VAL CAVARGNA	83	68	77	76	45	21	9	4	3	27	
205	SAN FEDELE INTELVI	71	106	80	107	39	16	10	2	-	-	
206	SAN FERMO DELLA BATTAGLIA	93	194	201	209	100	41	17	10	8	76	
207	SAN NAZZARO VAL CAVARGNA	24	33	32	26	17	16	6	1	3	29	
208	SANT'ABONDIO	69	72	63	76	26	7	2	1	1	10	
209	SANTA MARIA HOE'	46	81	72	98	54	31	6	2	3	28	
210	SANTA MARIA REZZONICO	107	127	109	85	39	13	2	1	-	-	
211	SCHIGNANO	121	106	66	58	23	12	4	1	-	-	
212	SENNA COMASCO	24	50	83	60	36	18	6	3	-	-	
213	SIRONE	56	99	121	85	48	18	5	7	8	78	
214	SIRTORI	35	91	96	113	81	27	10	9	5	51	
215	SOLEIATE	84	115	124	109	42	17	6	-	1	9	
216	SORICO	40	80	69	59	54	30	9	6	7	70	
217	SORNANO	51	50	47	50	11	2	1	-	-	-	
218	STAZZONA	20	34	29	35	33	13	8	1	2	23	
219	SUEGLIO	18	26	18	17	7	5	-	-	-	-	
220	SUELLO	29	56	53	86	51	31	15	6	2	18	
221	TACENO	40	28	19	26	12	8	5	-	-	-	
222	TAVERNERIO	149	276	329	310	134	59	28	8	5	50	
223	TORNO	70	79	73	76	45	23	3	2	-	-	
224	TREMNICO	21	30	31	24	21	5	1	1	-	-	
225	TREZZO	112	113	113	82	40	17	6	1	-	-	
226	TREZZONE	6	10	15	6	7	3	1	-	-	-	
227	TURATE	226	390	469	506	218	83	26	14	14	139	
228	UGGIATE-TREVANO	90	189	210	215	105	47	17	4	4	39	
229	VALBRONA	135	154	164	142	64	28	8	-	2	18	
230	VALGREGENTINO	85	140	166	173	89	31	9	4	1	10	
231	VALNADREDA	342	496	638	633	339	118	45	17	13	130	
232	VALMOREA	87	129	146	154	68	28	7	5	3	32	
233	VAL REZZO	19	18	15	18	12	4	2	1	-	-	
234	VALSOLDA	137	192	174	135	60	31	13	3	2	21	
235	VARENNA	58	79	58	46	25	10	6	1	-	-	
236	VELESO	45	44	32	25	7	1	1	-	-	-	
237	VENDROGNO	39	38	24	26	17	3	2	1	-	-	
238	VENIANO	52	72	102	108	41	16	8	2	3	28	
239	VERCANA	30	32	48	41	33	8	8	1	4	37	
240	VERDERIO INFERIORE	36	69	104	90	59	16	7	3	1	9	
241	VERDERIO SUPERIORE	38	68	61	66	45	14	11	1	2	19	
242	VERTEMATE CON MINOPRIO	79	155	180	175	103	34	15	2	3	35	

Segue Tav. 15 — Famiglie residenti per ampiezza della famiglia

Codice del Comune	C O M U N I	F A M I G L I E C O N C O M P O N E N T I									
		1	2	3	4	5	6	7	8	9 e più	
										Famiglie	Componenti
243	VESTRENO	26	36	17	22	13	5	1	-	-	-
244	VIGANO*	41	69	71	76	39	16	9	2	4	39
245	VILLA GUARDIA	202	359	454	389	162	69	28	12	6	72
246	ZELBIO	26	33	16	23	4	1	-	-	-	-
	TOTALE PROVINCIA	30.644	48.953	50.882	49.119	24.930	9.635	3.626	1.458	1.151	11.464

Tav. 16 — Abitazioni in complesso (occupate)

Codice dei Comuni	COMUNI	ABITAZIONI OCCUPATE							ABITA
		Numero	Superficie m ²	Stanze		Numero medio stanze per abitazione	Occupanti		Numero
				Totale	adibite esclusivamente o promiscuamente ad abitazione		Famiglie	Componenti	
001	ABBADIA LARIANA	754	52.369	2.692	2.643	3,6	780	2.486	354
002	AIRUNC	636	42.973	2.193	2.148	3,4	639	2.168	115
003	AIBAVILLA	1.280	89.309	4.375	4.305	3,4	1.300	4.271	193
004	ALRESE CON CASSANO	956	68.962	3.431	3.340	3,6	987	3.154	10
005	ALBIOIO	554	41.174	2.122	2.078	3,8	554	1.896	35
006	ALSERIO	216	14.423	739	731	3,4	226	729	28
007	ALZATE BRIANZA	808	54.737	2.767	2.721	3,4	821	2.884	71
008	ANNONE DI BRIANZA	361	26.649	1.349	1.322	3,7	362	1.283	14
009	ANZANO DEL PARCO	350	26.254	1.291	1.221	3,7	350	1.230	20
010	APPIANO GENTILE	1.555	119.962	5.584	5.506	3,6	1.591	5.018	102
011	AREGNO	263	20.822	1.024	978	3,9	264	726	48
012	AROSIO	974	72.974	3.386	3.258	3,5	974	3.434	8
013	ASSO	943	61.722	3.094	3.035	3,3	945	2.912	189
014	BALLABIO	445	33.351	1.651	1.606	3,7	446	1.402	160
015	BARNI	139	10.164	573	567	4,1	139	392	192
016	BARZAGO	551	40.784	1.969	1.901	3,6	551	1.940	57
017	BARZANO'	970	70.979	3.445	3.368	3,6	1.002	3.255	69
018	BARZIO	371	24.373	1.289	1.261	3,5	385	1.173	1.192
019	BELLAGIO	1.102	77.016	4.239	4.148	3,8	1.103	3.362	727
020	BELLANO	1.262	81.313	4.517	4.415	3,6	1.285	3.683	142
021	BENE LARIC	117	8.048	391	385	3,3	117	323	32
022	BERGAZZO CON FIGLIARO	463	32.330	1.705	1.665	3,7	463	1.598	16
023	BINAGO	996	63.859	3.339	3.317	3,4	1.008	3.207	133
024	BIZZARONE	295	19.863	1.056	1.040	3,6	301	945	11
025	BLESSAGNO	74	4.254	265	265	3,6	76	169	128
026	BLEVIO	515	33.584	1.814	1.803	3,5	518	1.647	172
027	BOSISIO PARIWI	684	52.304	2.394	2.364	3,5	684	2.427	52
028	BREGHANO	1.014	64.986	3.365	3.310	3,3	1.023	3.183	26
029	BRENNA	335	24.319	1.149	1.123	3,4	341	1.350	14
030	BRIENNO	160	9.938	568	561	3,6	160	453	84
031	BRIVIO	991	68.117	3.482	3.426	3,5	1.001	3.349	29
032	BRUNATE	503	35.554	1.840	1.797	3,7	510	1.577	443
033	BULCIAGO	687	49.245	2.343	2.313	3,4	689	2.430	28
034	BULGAROGROSSO	619	43.302	2.126	2.078	3,4	641	2.091	15
035	CABIATE	1.575	119.521	5.644	5.485	3,6	1.620	5.613	29
036	CADORAGO	1.572	114.538	5.607	5.494	3,6	1.586	5.015	51
037	CAGLIO	160	10.350	533	525	3,3	160	424	486
038	CAGNO	374	22.571	1.249	1.242	3,3	380	1.218	23
039	CALCO	762	62.353	2.955	2.838	3,9	767	2.644	39
040	CAMPIONE D'ITALIA	680	51.813	2.337	2.298	3,4	687	1.956	295
041	CANTU'	9.000	653.805	32.191	31.379	3,6	9.106	32.199	207
042	CANZO	1.270	80.464	4.230	4.154	3,3	1.289	3.974	451
043	CAPRIGLIO INTIMIANO	1.032	77.199	3.855	3.784	3,7	1.039	3.651	58
044	CARATE URIO	432	27.280	1.530	1.508	3,5	453	1.282	293
045	CARBONATE	491	33.432	1.677	1.668	3,4	504	1.658	40
046	CARIMATE	697	57.963	2.782	2.689	4,0	719	2.523	106
047	CARLAZZO	618	44.834	2.445	2.422	4,0	626	2.001	172
048	CARUGO	1.163	88.184	4.321	4.180	3,7	1.206	4.536	16
049	CASARGO	290	18.355	1.172	1.155	4,0	296	895	467
050	CASASCO D'INTELVI	164	11.990	689	688	4,2	165	430	177
051	CASATEUOVO	2.326	187.060	8.192	8.060	3,5	2.375	8.427	153
052	CASLINO D'ERBA	463	31.419	1.588	1.543	3,4	477	1.406	139
053	CASNATE CON BERNATE	666	49.881	2.472	2.434	3,7	695	2.251	24
054	CASSAGO BRIANZA	825	59.882	2.917	2.851	3,5	844	2.999	8
055	CASSINA RIZZARDI	448	31.950	1.560	1.550	3,5	451	1.550	26
056	CASSINA VALSASSINA	114	8.170	402	402	3,5	114	354	167
057	CASTELLO DI BRIANZA	401	30.245	1.400	1.396	3,5	412	1.550	30
058	CASTELHARTE	205	14.763	755	743	3,7	207	604	59
059	CASTELNUOVO BOZZENTE	169	12.528	601	596	3,6	172	577	16
060	CASTIGLIONE D'INTELVI	182	14.673	777	768	4,3	182	497	191
061	CAVALLASCA	570	41.065	2.028	2.013	3,6	582	1.977	45
062	CAVARGNA	141	8.583	528	520	3,7	141	527	48
063	CERANO D'INTELVI	150	11.035	654	652	4,4	155	412	146
064	CERMENATE	1.981	149.098	6.897	6.736	3,5	2.017	6.755	40
065	CERNOBBIO	2.485	176.846	8.858	8.776	3,6	2.526	7.908	379
066	CERNUSCO LOMBARDO	855	64.550	3.004	2.972	3,5	870	2.811	71
067	CESANA BRIANZA	434	27.877	1.447	1.433	3,3	441	1.586	17
068	CIRIUNDO	490	32.514	1.592	1.574	3,2	493	1.569	3
069	CIVATE	858	55.445	2.878	2.866	3,4	867	3.034	31
070	CIVENNA	216	15.803	827	816	3,8	221	682	376
071	CLAINO CON OSTENO	210	14.007	786	780	3,7	210	607	175
072	COLICO	1.519	103.710	5.548	5.449	3,7	1.568	5.020	316
073	COLLE BRIANZA	274	20.888	1.090	1.077	4,0	274	985	56
074	COIONNO	271	14.681	968	948	3,6	276	812	48
075	COMO	30.597	2.211.814	103.938	102.880	3,4	31.167	92.733	1.440
076	CONSIGLIO DI RUMO	351	25.046	1.361	1.343	3,9	358	1.181	50
077	COBBIDO	199	11.646	718	699	3,6	208	608	54
078	CORTENOVA	375	27.719	1.528	1.504	4,1	376	1.172	92
079	COSTA MASNAGA	1.066	76.743	3.760	3.683	3,5	1.078	3.785	34
080	CRANDOLA VALSASSINA	94	5.779	290	290	3,1	94	257	89
081	CREMELLA	322	26.018	1.211	1.196	3,8	324	1.159	28

non occupate); altri tipi di alloggio

ZIONI NON OCCUPATE		T O T A L E			ALTRI TIPI DI ALLOGGIO			C O M U N I	Codice dei Comuni
Stanze	Numero medio stanze per abitazione	Numero	Stanze	Numero medio stanze per abitazione	Numero	Occupanti			
						Famiglie	Componenti		
1.265	3,6	1.108	3.957	3,6	2	2	7	ABBADIA LARIANA	001
366	3,2	751	2.559	3,4	6	6	23	AIRUNO	002
792	4,1	1.473	5.167	3,5	6	6	18	ALBAVILLA	003
60	6,0	966	3.491	3,6	1	1	2	ALBESE CON CASSANO	004
190	5,4	589	2.312	3,9	-	-	-	ALBIOLO	005
175	6,3	244	914	3,7	1	1	1	ALSERIO	006
264	3,7	879	3.031	3,4	-	-	-	ALZATE BRIANZA	007
107	7,6	375	1.456	3,9	-	-	-	ANNONE DI BRIANZA	008
88	4,4	370	1.379	3,7	-	-	-	ANZANO DEL PARCO	009
489	4,8	1.657	6.073	3,7	-	-	-	APPIANO GENTILE	010
255	5,3	311	1.279	4,1	1	1	2	ARGEGNO	011
54	6,8	982	3.440	3,5	2	2	6	AROSIO	012
679	3,6	1.132	3.773	3,3	1	1	1	ASSO	013
976	6,1	605	2.627	4,3	1	1	1	BALLABIO	014
757	3,9	331	1.330	4,0	-	-	-	BARNI	015
311	5,5	608	2.280	3,8	-	-	-	BARZAGO	016
316	4,6	1.039	3.761	3,6	1	1	4	BARZANO'	017
4.328	3,6	1.563	5.617	3,6	1	1	4	BARZIO	018
2.773	3,8	1.829	7.012	3,8	-	-	-	BELLAGIO	019
692	4,9	1.404	5.209	3,7	-	-	-	BELLANO	020
130	4,1	149	521	3,5	-	-	-	BENE LARIO	021
88	5,5	479	1.793	3,7	-	-	-	BEREGAZZO CON FIGLIARO	022
460	3,5	1.129	3.799	3,4	-	-	-	BINAGO	023
45	4,1	306	1.101	3,6	-	-	-	BIZZARONE	024
485	3,8	202	750	3,7	1	1	3	BLESSAGNO	025
820	4,8	687	2.634	3,8	-	-	-	BLEVIO	026
228	4,4	736	2.622	3,6	-	-	-	BOSISIO PARINI	027
111	4,3	1.040	3.476	3,3	-	-	-	BREGNANO	028
36	2,6	349	1.185	3,4	-	-	-	BRENNA	029
349	4,2	244	917	3,8	-	-	-	BRIENNO	030
106	3,7	1.020	3.588	3,5	4	4	4	BRIVIO	031
2.180	4,9	946	4.020	4,2	-	-	-	BRUNATE	032
97	3,5	715	2.440	3,4	3	3	8	BULCIAGO	033
68	4,5	634	2.194	3,5	2	2	2	BULGAROGASSO	034
104	3,6	1.604	5.748	3,6	3	3	8	CABIATE	035
254	5,0	1.623	5.861	3,6	7	7	24	CADORAGO	036
1.818	3,7	646	2.351	3,6	-	-	-	CAGLIO	037
87	3,8	397	1.336	3,4	1	1	1	CAGNO	038
210	5,4	801	3.165	4,0	-	-	-	CALCO	039
825	2,8	975	3.162	3,2	5	5	10	CAMPIONE D'ITALIA	040
766	3,7	9.207	32.957	3,6	8	10	29	CANTU'	041
1.934	4,3	1.721	6.164	3,6	1	1	5	CANZO	042
342	5,9	1.090	4.197	3,9	1	1	1	CAPIAGO INTINIANO	043
1.331	4,5	725	2.861	3,9	-	-	-	CARATE URIO	044
151	3,8	531	1.828	3,4	1	1	2	CARBONATE	045
631	6,0	803	3.413	4,3	2	2	9	CARIMATE	046
753	4,4	790	3.198	4,0	-	-	-	CARLAZZO	047
67	4,2	1.179	4.388	3,7	2	2	4	CARUGO	048
1.657	3,5	757	2.829	3,7	-	-	-	CASARCO	049
745	4,2	341	1.434	4,2	-	-	-	CASASCO D'INTELVI	050
656	4,3	2.479	8.848	3,6	3	3	6	CASATENOVO	051
438	3,2	602	2.026	3,4	-	-	-	CASLINO D'ERBA	052
134	5,6	690	2.606	3,8	-	-	-	CASNATE CON BERNATE	053
50	6,3	833	2.967	3,6	1	1	2	CASSAGO BRIANZA	054
88	3,4	474	1.648	3,5	-	-	-	CASSINA RIZZARDI	055
644	3,9	281	1.046	3,7	-	-	-	CASSINA VALSASSINA	056
117	3,9	431	1.517	3,5	-	-	-	CASTELLO DI BRIANZA	057
233	3,9	264	988	3,7	-	-	-	CASTELHARTE	058
48	3,0	185	649	3,5	-	-	-	CASTELNUOVO BOZZENTE	059
1.020	5,3	373	1.797	4,8	-	-	-	CASTIGLIONE D'INTELVI	060
219	4,9	615	2.247	3,7	-	-	-	CAVALLASCA	061
143	3,0	189	671	3,6	-	-	-	CAVARGNA	062
683	4,7	296	1.337	4,5	-	-	-	CERANO D'INTELVI	063
166	4,2	2.021	7.063	3,5	1	1	1	CERNENATE	064
1.365	3,6	2.864	10.223	3,6	10	10	36	CERNOBBIO	065
276	3,9	926	3.280	3,5	-	-	-	CERNUSCO LOMBARDONE	066
109	6,4	451	1.556	3,5	-	-	-	CESANA BRIANZA	067
17	5,7	493	1.609	3,3	-	-	-	CIRINIDO	068
136	4,4	889	3.014	3,4	-	-	-	CIVATE	069
1.755	4,7	592	2.582	4,4	-	-	-	CIVENNA	070
668	3,8	385	1.454	3,8	-	-	-	CLAINO CON OSTENO	071
1.113	3,5	1.835	6.661	3,6	3	3	9	COLICO	072
311	5,6	330	1.401	4,2	1	1	4	COLLE BRIANZA	073
141	2,9	319	1.109	3,5	-	-	-	COLONNO	074
5.120	3,6	32.037	109.058	3,4	403	405	564	COMO	075
198	4,0	401	1.559	3,9	-	-	-	CONSIGLIO DI RUMO	076
198	3,7	253	916	3,6	1	1	1	CORRIDO	077
437	4,8	467	1.965	4,2	-	-	-	CORTENOVA	078
158	4,6	1.100	3.918	3,6	5	5	11	COSTA MASNAGA	079
277	3,1	183	567	3,1	-	-	-	CRANDOLA VALSASSINA	080
136	4,9	350	1.347	3,8	1	1	1	CRENELLA	081

Segue TAV. 16 — Abitazioni in complesso (occupate)

Codice dei Comuni	COMUNI	ABITAZIONI OCCUPATE						ABITA	
		Numero	Superficie m ²	Stanze		Numero medio stanze per abitazione	Occupanti		Numero
				Totale	adibite esclusiva- mente o promiscua- mente ad abitazione		Famiglie	Componenti	
082	CREMENO	216	15.903	807	802	3,7	222	719	810
083	CREMA	261	19.710	987	967	3,8	261	838	54
084	CUCCIAGO	611	44.087	2.143	2.096	3,5	623	2.134	55
085	CUSINO	97	6.936	368	360	3,8	97	271	3
086	DERVIO	915	60.175	3.310	3.276	3,6	940	2.730	241
087	DIZZASCO	140	9.255	597	586	4,3	140	336	201
088	DOLZAGO	460	35.069	1.668	1.636	3,6	464	1.739	9
089	DOMASO	420	35.240	1.691	1.627	4,0	425	1.323	163
090	DONGO	1.068	75.443	4.241	4.163	4,0	1.082	3.493	119
091	DORIO	141	8.864	478	470	3,4	146	427	34
092	DOSSO DEL LIRO	129	6.509	437	432	3,4	129	453	1
093	DREZZO	259	18.707	979	935	3,8	267	801	3
094	ELLO	155	11.273	547	541	3,5	155	584	73
095	ERBA	4.621	319.733	15.778	15.504	3,4	4.702	15.277	455
096	ESINO LARIO	256	21.517	1.104	1.076	4,3	256	794	228
097	EUPILIO	496	35.144	1.751	1.719	3,5	497	1.648	134
098	FAGGETO LABIO	344	24.129	1.388	1.360	4,0	347	973	251
099	FALOPPIO	784	56.255	3.008	2.944	3,8	789	2.743	20
100	FENEGRO'	621	43.948	2.179	2.098	3,5	655	2.161	16
101	FIGINO SERENZA	905	63.794	3.208	3.140	3,5	920	3.509	5
102	PINO HORNASCO	2.046	146.358	7.251	7.103	3,5	2.085	6.880	73
103	GALBIATE	1.723	119.322	6.065	5.942	3,5	1.731	6.041	162
104	GARBAGNATE MONASTERO	412	25.795	1.341	1.319	3,3	417	1.489	21
105	GARLATE	501	36.773	1.761	1.737	3,5	519	1.717	31
106	GARZENO	440	27.187	1.632	1.615	3,7	461	1.690	130
107	GERA LARIO	271	18.534	1.040	1.007	3,8	275	913	19
108	GERMASINO	83	5.705	318	318	3,8	87	292	15
109	GIRONICO	406	29.945	1.505	1.493	3,7	419	1.475	-
110	GRANDATE	774	55.945	2.863	2.822	3,7	780	2.611	16
111	GRANDOLA ED UNITI	368	33.254	1.541	1.503	4,2	369	1.106	212
112	GRAVEDONA	816	66.056	3.298	3.162	4,0	832	2.654	178
113	GRIANTE	279	20.683	1.065	1.045	3,8	282	799	117
114	GUANZATE	862	58.087	3.082	3.021	3,6	906	3.117	35
115	IMBERSAGO	411	30.465	1.486	1.444	3,6	415	1.304	71
116	INTROBIO	362	28.064	1.477	1.454	4,1	363	1.167	251
117	INTROZZO	64	4.189	260	259	4,1	65	189	68
118	INVERIGO	1.982	149.336	7.326	7.131	3,7	1.982	6.914	66
119	LAGLIO	341	21.707	1.283	1.275	3,8	343	991	176
120	LAINO	190	12.224	741	731	3,9	190	533	91
121	LAMBUGO	504	37.374	1.815	1.760	3,6	507	1.695	49
122	LANZO D'INTELVI	506	36.975	2.049	2.034	4,0	526	1.450	538
123	LASNIGO	175	12.833	693	684	4,0	175	458	74
124	LECCO	16.801	1.196.544	56.702	56.126	3,4	17.062	52.226	794
125	LEHNO	513	36.256	2.009	1.961	3,9	515	1.446	157
126	LEZZENO	640	40.521	2.330	2.278	3,6	640	1.974	169
127	LIERNA	459	34.010	1.708	1.677	3,7	475	1.395	547
128	LIMIDO COMASCO	419	33.270	1.565	1.524	3,7	439	1.416	9
129	LIPOMO	758	57.388	2.634	2.601	3,5	769	2.570	4
130	LIVO	105	6.473	274	274	2,6	105	298	29
131	LOCATE VARESINO	962	63.305	3.154	3.096	3,3	974	3.141	33
132	LOHAGNA	838	62.160	2.604	2.594	3,1	873	2.847	69
133	LOHAZZO	2.012	144.920	6.603	6.464	3,3	2.018	6.668	-
134	LONGONE AL SEGRINO	283	19.896	994	964	3,5	292	875	63
135	LUISAGO	554	38.789	1.878	1.853	3,4	582	1.813	24
136	LURAGO D'ERBA	982	69.072	3.314	3.223	3,4	995	3.280	143
137	LURAGO MARINONE	452	33.410	1.620	1.600	3,6	457	1.575	10
138	LURATE CACCIVIO	2.360	171.265	8.312	8.125	3,5	2.381	7.742	72
139	MAGREGGIO	110	8.499	439	429	4,0	110	318	222
140	MALGRATE	1.096	82.342	3.760	3.712	3,4	1.130	3.615	74
141	MANDELLO DEL LABIO	2.924	216.467	10.726	10.563	3,7	2.960	9.403	540
142	MARGNO	110	7.447	378	375	3,4	110	321	349
143	MARIANO COMENSE	4.295	314.052	14.847	14.442	3,5	4.337	15.782	246
144	MASLIANICO	1.050	67.067	3.449	3.408	3,3	1.087	3.311	67
145	MENAGGIO	1.010	79.255	4.083	4.015	4,0	1.016	3.043	289
146	MERATE	3.304	252.843	11.677	11.495	3,5	3.332	10.966	252
147	MERONE	651	43.333	2.270	2.253	3,5	662	2.244	38
148	MEZZEGRA	350	23.330	1.267	1.252	3,6	352	1.007	120
149	MISSAGLIA	1.605	111.635	5.591	5.479	3,5	1.662	5.928	87
150	MOGGIO	101	7.537	380	374	3,8	101	325	630
151	MOLTENO	661	48.643	2.411	2.360	3,6	684	2.393	48
152	MOLTRASIO	694	45.970	2.593	2.552	3,7	695	2.092	242
153	MONGUZZO	353	27.783	1.174	1.160	3,3	353	1.139	21
154	MONTANO LUCINO	909	67.025	3.214	3.169	3,5	930	3.119	54
155	MONTENEZZO	92	6.119	297	292	3,2	92	316	5
247	MONTEVECCHIA	382	28.144	1.396	1.374	3,7	384	1.402	66
156	MONTICELLO BRIANZA	1.006	78.744	3.653	3.584	3,6	1.007	3.437	81
157	MONTORFANO	392	27.473	1.290	1.264	3,3	393	1.283	13
158	MORTERONE	21	1.475	88	88	4,2	21	90	87
159	MOZZATE	1.368	112.515	4.860	4.758	3,6	1.397	4.368	53
160	MOSSO	276	17.884	1.101	1.076	4,0	291	978	48
161	NESSO	497	30.687	1.862	1.846	3,7	502	1.405	312

e non occupate); altri tipi di alloggio

ZIONI NON OCCUPATE		T O T A L E			ALTRI TIPI DI ALLOGGIO			C O M U N I	Codice del Comuni
Stanze	Numero medio stanze per abitazione	Numero	Stanze	Numero medio stanze per abitazione	Numero	Occupanti			
						Famiglie	Componenti		
3.318	4,1	1.026	4.125	4,0	-	-	-	CREMENO	082
268	5,0	315	1.255	4,0	1	-	2	CREMA	083
281	5,1	666	2.424	3,6	1	1	1	CUCCIAGO	084
10	3,3	100	378	3,8	-	-	-	CUSINO	085
867	3,6	1.156	4.177	3,6	-	-	-	DERVIO	086
929	4,6	341	1.526	4,5	-	-	-	DIZZASCO	087
35	3,9	469	1.703	3,6	-	-	-	DOLZAGO	088
625	3,8	583	2.316	4,0	-	-	-	DONASO	089
498	4,2	1.187	4.739	4,0	-	-	-	DONGO	090
148	4,4	175	626	3,6	-	-	-	DOMIO	091
5	5,0	130	442	3,4	-	-	-	DOSSO DEL LIRO	092
24	8,0	262	1.003	3,8	-	-	-	DREZZO	093
385	5,3	228	932	4,1	-	-	-	ELLO	094
1.738	3,8	5.076	17.516	3,5	9	9	24	ERBA	095
1.102	4,8	484	2.206	4,6	-	-	-	ESINO LARIO	096
731	5,5	630	2.482	3,9	-	-	-	EUPILIO	097
1.257	5,0	595	2.645	4,4	3	3	6	FAGGETTO LARIO	098
82	4,1	804	3.090	3,8	-	-	-	FALOPPIO	099
71	4,4	637	2.250	3,5	-	-	-	FENEGRÒ	100
34	6,8	910	3.242	3,6	1	1	1	FIGINO SERENZA	101
292	4,0	2.119	7.543	3,6	1	1	3	FINO MOGNASCO	102
647	4,0	1.885	6.712	3,6	-	-	-	GALBIATE	103
110	5,2	433	1.451	3,4	-	-	-	GABBAGNATE MONASTERO	104
117	3,8	532	1.878	3,5	-	-	-	GARLATE	105
437	3,4	570	2.069	3,6	-	-	-	GARZENO	106
76	4,0	290	1.116	3,8	2	2	6	GERA LARIO	107
60	4,0	98	378	3,9	-	-	-	GERMASINO	108
-	-	406	1.505	3,7	-	-	-	GIRONICO	109
73	4,6	790	2.936	3,7	-	-	-	GRANDATE	110
1.006	4,7	580	2.547	4,4	-	-	-	GRANDOLA ED UNITI	111
695	3,9	994	3.993	4,0	4	4	10	GRAVEDONA	112
697	6,0	396	1.762	4,4	-	-	-	GRIANTE	113
146	4,2	897	3.228	3,6	-	-	-	GUANZATE	114
344	4,8	482	1.830	3,8	-	-	-	INBERSAGO	115
869	3,5	613	2.346	3,8	-	-	-	INTROBIO	116
255	3,8	132	515	3,9	-	-	-	INTROZZO	117
297	4,5	2.048	7.623	3,7	4	4	16	INVERIGO	118
874	5,0	517	2.157	4,2	-	-	-	LAGLIO	119
408	4,5	281	1.149	4,1	-	-	-	LAINO	120
229	4,7	553	2.044	3,7	2	2	4	LANBRUGO	121
2.596	4,8	1.044	4.645	4,4	1	1	1	LANZO D'INTELVI	122
405	5,5	249	1.098	4,4	1	1	3	LASINO	123
2.826	3,6	17.595	59.528	3,4	20	20	55	LECCO	124
805	5,1	670	2.814	4,2	-	-	-	LENNO	125
608	3,6	809	2.938	3,6	-	-	-	LEZZENO	126
1.824	3,3	1.006	3.532	3,5	2	2	5	LIERNA	127
74	8,2	428	1.639	3,8	-	-	-	LINIDO COMASCO	128
15	3,8	762	2.649	3,5	-	-	-	LIPONO	129
91	3,1	134	365	2,7	-	-	-	LIVO	130
138	4,2	995	3.292	3,3	3	3	16	LOCATE VARESI	131
202	2,9	907	2.806	3,1	1	1	1	LONAGNA	132
-	-	2.012	6.603	3,3	6	6	23	LONAZZO	133
303	4,8	346	1.297	3,7	-	-	-	LONGONE AL SEGRINO	134
71	3,0	578	1.949	3,4	-	-	-	LUISAGO	135
450	3,1	1.125	3.764	3,3	-	-	-	LURAGO D'ERBA	136
42	4,2	462	1.662	3,6	1	1	1	LURAGO MARINONE	137
247	3,4	2.432	8.559	3,5	1	1	4	LURATE CACCIVIO	138
1.192	5,4	332	1.631	4,9	-	-	-	MAGREGGIO	139
255	3,4	1.170	4.015	3,4	3	3	6	MALGRATE	140
1.954	3,6	3.464	12.680	3,7	-	-	-	HANDELLO DEL LARIO	141
1.108	3,2	459	1.486	3,2	-	-	-	MARGNO	142
935	3,8	4.541	15.782	3,5	7	7	16	MARIANO COMENSE	143
208	3,1	1.117	3.657	3,3	1	1	3	MASLIANICO	144
1.245	4,3	1.299	5.328	4,1	-	-	-	MENAGGIO	145
1.050	4,2	3.556	12.727	3,6	2	2	2	MERATE	146
125	3,3	689	2.395	3,5	-	-	-	MERONE	147
551	4,6	470	1.818	3,9	-	-	-	MEZZEGRA	148
397	4,6	1.692	5.988	3,5	8	9	36	MISSAGLIA	149
1.904	3,0	731	2.284	3,1	-	-	-	MOGGIO	150
223	4,6	709	2.634	3,7	-	-	-	MOLTENO	151
1.171	4,8	936	3.764	4,0	-	-	-	MOLTRASIO	152
106	5,0	374	1.280	3,4	-	-	-	MONGUZZO	153
241	4,5	963	3.455	3,6	-	-	-	MONTANO LUCINO	154
21	4,2	97	318	3,3	-	-	-	MONTENEZZO	155
315	4,8	448	1.711	3,8	-	-	-	MONTIVECCHIA	247
453	5,6	1.087	4.106	3,8	-	-	-	MONTICELLO BRIANZA	156
66	5,1	405	1.356	3,3	-	-	-	MONTORFANO	157
237	2,7	108	325	3,0	1	1	1	MORTERONE	158
197	3,7	1.421	5.057	3,6	1	1	3	MOZZATE	159
211	4,4	324	1.312	4,0	-	-	-	MUSSO	160
1.189	3,8	809	3.051	3,8	2	2	9	NESSO	161

Segue Tav. 16 — Abitazioni in complesso (occupate)

Codice del Comune	COMUNI	ABITAZIONI OCCUPATE						ABITA	
		Numero	Superficie m ²	Stanze		Numero medio stanze per abitazione	Occupanti		
				Totale	adibite esclusivamente o promiscuamente ad abitazione		Famiglie		Componenti
								Numero	
162	NIBIONNO	768	54.262	2.634	2.572	3,4	771	2.691	31
163	NOVEDRATE	477	32.575	1.646	1.603	3,5	478	1.773	1
164	OGGIONO	1.929	143.093	6.923	6.742	3,6	1.961	6.512	179
165	OLGIATE COMASCO	2.691	198.742	9.581	9.369	3,6	2.734	8.714	59
166	OLGIATE MOLGORA	1.271	95.879	4.637	4.553	3,6	1.272	4.292	182
167	OLGINATE	1.551	104.075	5.107	5.017	3,3	1.563	5.148	198
168	OLIVETO LARIO	344	27.295	1.398	1.366	4,1	347	981	404
169	OLTRONA DI SAN MANETTE	441	33.656	1.577	1.527	3,6	441	1.441	17
170	ORSENIAGO	359	24.268	1.240	1.225	3,5	365	1.200	12
171	OSNAGO	1.139	80.994	3.774	3.744	3,3	1.140	3.510	13
172	OSSUCCIO	330	21.320	1.221	1.207	3,7	332	904	123
173	PADERNO D'ADDA	757	54.603	2.640	2.574	3,5	773	2.376	34
174	PAGNONA	123	8.336	449	431	3,7	147	542	42
175	PABE'	339	25.182	1.248	1.214	3,7	343	1.121	24
176	PARLASCO	56	3.400	192	186	3,4	56	171	22
177	PASTURO	402	32.035	1.529	1.486	3,8	403	1.292	322
178	PEGLIO	78	3.847	245	243	3,1	78	241	4
179	PELLIO INTELVI	260	20.663	1.185	1.173	4,6	260	735	218
180	PEREGO	261	18.291	957	914	3,7	263	1.025	38
181	PERLEDO	346	24.580	1.296	1.258	3,7	349	978	234
182	PESCARTE	443	30.518	1.455	1.435	3,3	444	1.468	22
183	PIANELLO DEL LARIO	346	25.935	1.443	1.420	4,2	353	1.061	152
184	PIGRA	175	11.520	734	730	4,2	175	454	141
185	PLESIO	277	19.488	1.110	1.097	4,0	280	782	282
186	POGNANA LARIO	302	18.026	1.072	1.052	3,5	306	918	181
187	PONNA	115	8.194	479	434	4,2	115	331	119
188	PONTE LABRO	974	64.135	3.188	3.129	3,3	980	3.057	51
189	PORLEZZA	947	63.484	3.462	3.381	3,7	950	2.924	335
190	PRENANA	496	40.108	2.229	2.149	4,5	504	2.008	95
191	PRINALUNA	518	35.914	2.133	2.101	4,1	518	1.623	223
192	PROSEPIO	182	12.991	661	648	3,6	182	586	98
193	PUSIANO	279	18.179	966	944	3,5	280	913	34
194	RANPONIO VERNA	156	10.867	666	666	4,3	161	396	165
195	REZZAGO	112	5.739	312	306	2,8	112	305	173
196	ROBBIATE	934	71.152	3.352	3.277	3,6	960	3.086	31
197	RODERO	281	18.486	990	989	3,5	296	907	10
198	ROGENO	664	43.575	2.247	2.175	3,4	671	2.208	49
199	ROMAGO	334	26.158	1.290	1.272	3,9	334	1.143	1
200	ROVAGNATE	531	41.143	1.874	1.813	3,5	540	1.879	54
201	ROVELLASCA	1.587	115.396	5.643	5.557	3,6	1.612	5.045	19
202	ROVELLO PORRO	1.429	105.833	4.977	4.845	3,5	1.444	4.729	24
203	SALA COMACINA	190	12.063	710	698	3,7	201	580	66
204	SAN BARTOLOMEO VAL CAVARGNA	365	28.749	1.604	1.575	4,4	382	1.213	83
205	SAN FEDELE INTELVI	425	28.238	1.647	1.620	3,9	428	1.318	574
206	SAN FERMO DELLA BATTAGLIA	850	65.987	3.169	3.120	3,7	873	2.941	88
207	SAN MAZZARO VAL CAVARGNA	150	12.578	711	708	4,7	157	546	69
208	SANT'ABBONDIO	315	20.835	1.198	1.174	3,8	317	910	166
209	SANTA MARIA HOE'	390	28.779	1.412	1.356	3,6	391	1.353	6
210	SANTA MARIA REZZONICO	471	31.134	1.703	1.686	3,6	482	1.319	333
211	SCHIGNANO	388	26.006	1.662	1.644	4,3	390	982	307
212	SESSA COMASCO	267	22.075	952	951	3,6	278	962	7
213	SIRONE	445	31.577	1.580	1.514	3,6	447	1.474	15
214	SIRTORI	466	38.563	1.801	1.776	3,9	466	1.716	111
215	SOLBIATE	496	33.969	1.798	1.755	3,6	497	1.481	7
216	SORICO	349	21.800	1.165	1.038	3,3	354	1.274	52
217	SORNANO	209	13.241	801	792	3,8	210	562	324
218	STAZZONA	174	12.071	618	616	3,6	175	645	89
219	SUEGLIO	91	6.664	326	315	3,6	91	257	272
220	SUELLO	328	20.738	1.083	1.066	3,3	328	1.254	12
221	TACENO	136	9.116	522	510	3,8	138	400	101
222	TAVERNERIO	1.269	88.752	4.349	4.303	3,4	1.297	4.261	82
223	TORNO	364	27.015	1.452	1.421	4,0	371	1.151	178
224	TREMENICO	129	9.563	569	560	4,4	133	418	56
225	TREZZO	468	32.253	1.752	1.731	3,7	479	1.352	202
226	TREZZONE	48	2.603	146	146	3,0	48	155	8
227	TURATE	1.919	132.900	6.515	6.337	3,4	1.943	6.449	46
228	UGGIATE-TREVANO	870	63.239	3.317	3.244	3,8	874	2.930	71
229	VALBRONA	688	40.219	2.297	2.245	3,3	691	2.045	334
230	VALGREGENTINO	698	46.886	2.450	2.384	3,5	698	2.291	26
231	VALMADRERA	2.584	175.882	8.698	8.580	3,4	2.632	8.743	99
232	VALMOREA	621	43.155	2.237	2.205	3,6	627	2.028	31
233	VAL REZZO	87	6.657	325	321	3,7	88	275	36
234	VALSOLDA	735	53.927	2.812	2.798	3,8	745	2.199	400
235	VARENNA	278	20.525	1.032	1.024	3,7	283	809	265
236	VELESO	155	7.350	496	487	3,2	155	377	152
237	VENDROGNO	149	11.058	634	626	4,3	149	413	166
238	VENIANO	397	29.229	1.411	1.364	3,6	403	1.333	28
239	VERCANÀ	204	16.722	761	754	3,7	204	711	67
240	VERDERIO INFERIORE	380	26.606	1.256	1.226	3,3	383	1.315	28
241	VERDERIO SUPERIORE	297	15.990	776	766	2,6	304	1.025	7
242	VERTEMATE CON MINOPRIO	738	50.100	2.594	2.553	3,5	744	2.499	18

Segue Tav. 16 — Abitazioni in complesso (occupate)

Codice dei Comuni	COMUNI	ABITAZIONI OCCUPATE							ABITA
		Numero	Superficie m ²	Stanze		Numero medio stanze per abitazione	Occupanti		Numero
				Totale	adibite esclusiva- mente o promiscua- mente ad abitazione		Famiglie	Componenti	
243	VESTRENO	113	8.111	425	425	3,8	114	322	88
244	VIGANO'	311	21.337	1.077	1.075	3,5	325	1.101	65
245	VILLA GUARDIA	1.653	119.183	5.835	5.718	3,5	1.674	5.404	41
246	ZELBIO	103	8.290	415	401	4,0	103	258	144
	TOTALE PROVINCIA	216.057	15.493.825	764.282	750.756	3,5	219.410	706.421	33.241

e non occupate); altri tipi di alloggio

ZIONI NON OCCUPATE		T O T A L E			ALTRI TIPI DI ALLOGGIO			C O M U N I	Codice del Comune
Stanze	Numero medio stanze per abitazione	Numero	Stanze	Numero medio stanze per abitazione	Numero	Occupanti			
						Famiglie	Componenti		
298	3,4	201	723	3,6	5	5	13	VESTRENO	243
280	4,3	376	1.357	3,6	1	1	3	VIGANO'	244
170	4,1	1.694	6.005	3,5	5	5	15	VILLA GUARDIA	245
663	4,6	247	1.078	4,4	-	-	-	ZELBIO	246
133.484	4,0	249.298	897.766	3,6	660	666	1.285	TOTALE PROVINCIA	

Segue TAV. 17 — Abitazioni in complesso (occupate e non occupate) per titolo di godimento

Codice del Comune	C O M U N I	PROPRIETÀ		AFFITTO		ALTRO TITOLO		TOTALE	
		Abitazioni	Stanze	Abitazioni	Stanze	Abitazioni	Stanze	Abitazioni	Stanze
243	VESTRENO	164	596	26	86	11	41	201	723
244	VIGANO'	214	864	145	441	17	52	376	1.357
245	VILLA GUARDIA	858	3.485	759	2.256	77	264	1.694	6.005
246	ZELBIO	226	1.023	16	42	5	13	247	1.078
	TOTALE PROVINCIA	133.971	540.893	105.015	322.146	10.312	34.727	249.298	897.766

Segue TAV. 18 — Abitazioni in complesso (occupate e non occupate) per epoca di costruzione

Codice del Comune	C O M U N I	E P O C A D I C O S T R U Z I O N E									
		Prima del 1919		1919-1945		1946-1960		dopo il 1960		epoca ignota	
		Abitazioni	Stanze	Abitazioni	Stanze	Abitazioni	Stanze	Abitazioni	Stanze	Abitazioni	Stanze
243	VESTRENO	106	349	33	125	12	40	31	144	19	65
244	VIGANO'	193	661	20	98	40	145	101	380	22	73
245	VILLA GUARDIA	410	1.285	226	802	279	1.062	590	2.285	189	571
246	ZELBIO	53	275	17	88	16	76	99	410	62	229
	TOTALE PROVINCIA	70.855	240.500	27.901	102.282	43.840	163.827	78.337	300.112	28.365	91.045

non occupate) per servizio installato

FORNITE DI

BAGNO (b)	ELETTRICITÀ			GAS		IMPIANTO DI RISCALDAMENTO		C O M U N I	Codice dei Comuni
	per illuminazione	per illuminazione e altri usi	Totale	da rete di distribuzione	in bombole	centrale	autonomo		
448	85	718	799	-	717	195	124	NIBIONNO	162
300	28	450	478	-	474	87	75	NOVEDRATE	163
1.508	163	1.938	2.101	-	1.983	705	428	OGGIONO	164
2.069	169	2.573	2.742	563	2.151	756	576	OLGIATE COMASCO	165
1.082	121	1.328	1.449	-	1.421	310	329	OLGIATE MOLGORA	166
1.197	88	1.663	1.747	-	1.600	528	246	OLGINATE	167
575	128	614	742	-	671	70	136	OLIVETO LARIO	168
326	47	410	457	-	439	46	92	OLTRONA DI SAN MANETTE	169
218	9	359	368	112	265	61	57	ORSENI	170
828	218	931	1.149	338	810	503	150	OSNAGO	171
255	156	296	452	-	436	18	66	OSSUCCIO	172
605	56	734	790	-	720	266	128	PADERNO D'ADDA	173
74	41	115	156	-	133	3	5	PAGNONA	174
254	33	330	363	-	355	98	84	PARE'	175
17	47	29	76	-	67	-	3	PARLASCO	176
495	383	337	720	-	674	140	64	PASTURO	177
22	51	31	82	-	53	2	3	PEGLIO	178
329	268	208	476	-	471	8	68	PELLIO INTELVI	179
172	27	270	297	-	228	50	39	PEREGO	180
391	87	491	578	-	556	62	92	PERLEDO	181
353	22	442	464	-	454	202	53	PESCALE	182
300	118	370	488	-	453	13	114	PIANELLO DEL LARIO	183
141	199	107	306	-	281	9	20	PIGRA	184
293	231	320	551	-	542	8	47	PLESIO	185
303	77	402	479	-	475	62	35	POGNANA LARIO	186
112	82	148	230	-	182	4	14	POHNA	187
747	73	949	1.022	626	395	261	163	PONTE LAMBRO	188
748	232	1.045	1.277	-	1.060	140	155	PORLEZZA	189
408	43	548	591	-	535	168	75	PREHANA	190
434	128	608	736	-	683	64	69	PRIMALUNA	191
190	49	229	278	-	274	49	68	PROSERPIO	192
193	17	296	313	-	304	38	48	PUSIANO	193
192	94	222	316	-	316	2	27	RAMPONIO VERNA	194
140	145	131	276	-	227	13	14	REZZAGO	195
743	38	926	964	-	906	218	292	ROBBIATE	196
127	111	180	291	-	210	26	39	RODERO	197
386	102	606	708	-	685	90	95	ROGENO	198
246	9	326	335	-	332	74	60	RONAGO	199
336	79	493	572	-	530	121	88	ROVAGNATE	200
1.071	79	1.499	1.578	1.506	98	180	282	ROVELLASCA	201
928	30	1.411	1.441	1.209	230	66	363	ROVELLO PORRO	202
164	32	224	256	-	253	23	36	SALA COMACINA	203
212	167	267	434	-	400	3	38	SAN BARTOLOMEO VAL CAVARGNA	204
705	210	781	991	-	986	204	107	SAN FEDELE INTELVI	205
752	11	927	938	-	896	340	182	SAN FERMO DELLA BATTAGLIA	206
46	148	68	216	-	216	-	15	SAN NAZZARO VAL CAVARGNA	207
288	123	343	466	-	403	42	46	SANT'ABBONDIO	208
262	3	391	394	-	389	87	50	SANTA MARIA HOE'	209
347	290	466	756	-	704	31	27	SANTA MARIA REZZONICO	210
314	275	379	654	-	612	9	48	SCHIGNANO	211
216	27	247	274	-	268	100	46	SEHNA COMASCO	212
258	41	416	457	-	450	101	57	SIRONE	213
434	31	545	576	-	567	175	130	SIRTORI	214
301	17	486	503	-	480	61	92	SOLBIATE	215
178	181	217	398	-	382	9	17	SORICO	216
356	70	449	519	-	506	28	25	SORNANO	217
84	139	120	259	-	219	-	11	STAZZONA	218
105	284	65	349	-	344	5	8	SUEGLIO	219
213	46	293	339	-	331	52	46	SUELLO	220
124	32	204	236	-	177	39	33	TACENO	221
1.000	56	1.281	1.337	667	666	451	215	TAVERNERIO	222
356	14	527	541	-	522	39	95	TORNO	223
78	132	45	177	-	130	8	9	TRENENICO	224
460	94	573	667	-	629	53	106	TREZZO	225
18	39	16	55	-	51	-	4	TREZZONE	226
1.344	217	1.727	1.944	925	1.022	394	398	TURATE	227
637	69	868	937	-	872	202	141	UGGIATE-TREVANO	228
627	367	651	1.018	-	879	155	113	VALBRONA	229
428	52	666	718	-	698	97	150	VALGREGHENTINO	230
1.740	210	2.462	2.672	811	1.555	706	328	VALMADRERA	231
461	2	649	651	-	633	76	118	VALMOREA	232
49	72	45	117	-	109	-	6	VAL REZZO	233
708	208	908	1.116	-	992	112	141	VALSOLDA	234
374	162	380	542	-	527	54	65	VARENNA	235
172	163	140	303	-	291	7	19	VELESO	236
101	133	179	312	-	289	2	22	VENDROGNO	237
286	34	391	425	-	397	112	47	VENIANO	238
130	108	159	267	-	250	7	38	VERCANA	239
248	17	390	407	-	277	101	87	VERDERIO INFERIORE	240
161	4	300	304	-	250	26	59	VERDERIO SUPERIORE	241
473	7	748	755	-	598	97	175	VERTEMATE CON MINOPRIO	242

Segue TAV. 19 — Abitazioni in complesso (occupate e

Codice dei Comuni	C O M U N I	TOTALE ABITAZIONI		A B I T A Z I O N I						
		Numero	Stanze	ACQUA POTABILE			di pozzo (a)	GABINETTO		
				di acquedotto				nell'abi- tazione	fuori dell'abi- tazione	Totale
				nell'abi- tazione	fuori dell'abi- tazione	Totale				
203	VESTRENO	201	723	190	1	191	-	147	44	191
204	VIGANO'	376	1.357	360	3	363	3	252	111	363
245	VILLA GUARDIA	1.694	6.005	1.628	56	1.684	3	1.275	378	1.653
246	ZELBIO	247	1.078	240	2	242	2	217	21	238
	TOTALE PROVINCIA	249.298	897.766	237.898	6.805	244.703	1.716	195.596	49.471	245.067

non occupate) per servizio installato

F O R N I T E D I								C O M U N I	Codice dei Comuni
BAGNO (b)	ELETTRICITÀ			GAS		IMPIANTO DI RISCALDAMENTO			
	per illuminazione	per illuminazione e altri usi	Totale	da rete di distribuzione	in bombole	centrale	autonomo		
91	117	79	196	-	151	2	14	VESTRENO	243
236	-	376	376	-	323	79	62	VIGANO'	244
1.124	134	1.557	1.691	-	1.299	403	357	VILLA GUARDIA	245
159	70	173	243	-	240	2	81	ZELBIO	246
174.098	26.126	221.403	247.529	70.391	166.254	63.524	41.973	TOTALE PROVINCIA	

per titolo di godimento

T T O		A L T R O T I T O L O						C O M U N I	Codice dei Comuni
Occupanti		Abitazioni	Superficie m ²	Stanze		Occupanti			
Famiglie	Componenti			Totale	adibite esclusiva- mente o promiscua- mente ad abitazione	Famiglie	Componenti		
359	1.186	38	2.566	136	132	39	123	ABBADIA LARIANA	001
270	930	28	1.881	90	87	28	80	AIRUNO	002
531	1.741	44	2.891	150	144	45	137	ALBAVILLA	003
337	1.034	43	3.022	155	149	45	139	ALBESE CON CASSANO	004
241	823	26	2.306	104	99	26	79	ALBIOLO	005
124	404	13	751	39	38	13	33	ALSERIO	006
477	1.620	24	1.390	70	70	24	71	ALZATE BRIANZA	007
155	514	18	1.322	62	61	18	58	ANNONE DI BRIANZA	008
162	525	16	898	43	42	16	57	ANZANO DEL PARCO	009
653	1.961	107	7.020	337	336	108	304	APPIANO GENTILE	010
79	218	8	610	29	26	8	17	ARREGNO	011
411	1.440	55	4.087	188	182	55	170	ARSIZIO	012
498	1.543	19	1.703	80	71	19	48	ASSO	013
125	359	33	2.537	115	113	33	101	BALLABIO	014
41	122	8	428	22	21	8	20	BARNI	015
276	905	11	1.073	52	49	11	35	BARZAGO	016
452	1.404	45	2.702	137	133	46	120	BARZANO'	017
83	265	18	953	53	52	18	56	BARZIO	018
399	1.207	112	8.012	432	423	112	350	BELLAGIO	019
662	1.862	40	3.036	184	177	41	125	BELLANO	020
21	63	1	100	6	6	1	1	BENE LARIO	021
154	546	28	1.772	96	95	28	72	BEREGAZZO CON FIGLIANO	022
508	1.635	39	2.647	133	126	41	111	BINAGO	023
105	305	23	1.449	78	78	23	61	BIZZARONE	024
11	31	1	80	3	3	1	2	BLESSAGNO	025
274	934	35	2.250	126	126	35	107	BLEVIO	026
355	1.195	22	1.481	74	71	22	54	BOSISIO PARINI	027
333	1.143	43	2.254	120	120	43	115	BREGNANO	028
130	507	5	260	14	14	5	14	BRENNA	029
37	111	15	1.291	60	60	15	47	BRIENNO	030
433	1.395	43	2.848	144	137	43	122	BRIVIO	031
268	899	48	3.243	170	167	48	138	BRUNATE	032
319	1.109	25	1.867	86	84	25	78	BULCIAGO	033
269	848	24	1.488	77	74	25	73	BULGAROGROSSO	034
509	1.724	126	8.931	420	414	128	425	CABIATE	035
692	2.229	97	6.530	322	312	97	272	CADORAGO	036
39	110	4	318	14	14	4	14	CAGLIO	037
117	383	8	504	29	29	9	25	CAGNO	038
341	1.110	37	2.502	130	127	38	99	CALCO	039
484	1.379	20	1.556	67	64	20	63	CAMPIONE D'ITALIA	040
4.568	15.431	348	22.705	1.116	1.091	353	1.056	CANTU'	041
704	2.231	60	4.396	223	215	60	164	CANZO	042
404	1.330	47	3.087	160	158	47	142	CAPIAGO INTIMIANO	043
182	530	49	2.887	173	173	50	149	CARATE URIO	044
185	599	18	915	49	49	18	55	CARBONATE	045
331	1.145	22	1.293	64	63	23	63	CARIMATE	046
157	506	20	1.455	78	78	20	70	CARLAZZO	047
439	1.644	62	4.536	219	217	62	222	CARUGO	048
18	48	26	1.530	89	85	26	87	CASARGO	049
16	54	5	365	19	19	5	11	CASASCO D'INTELVI	050
948	3.184	88	5.619	262	261	91	269	CASATENOVO	051
205	617	20	1.239	55	55	21	47	CASLINO D'ERBA	052
266	860	32	2.329	114	114	32	98	CASNATE CON BERNATE	053
310	1.050	39	2.543	117	117	41	109	CASSAGO BRIANZA	054
160	545	30	2.098	95	95	30	88	CASSINA RIZZARDI	055
24	71	6	318	16	16	6	14	CASSINA VALSASSINA	056
187	699	17	1.077	47	47	18	63	CASTELLO DI BRIANZA	057
63	181	10	675	43	38	10	28	CASTELMARTE	058
49	161	11	699	35	35	11	40	CASTELNUOVO BOZZENTE	059
54	154	14	1.153	55	54	14	36	CASTIGLIONE D'INTELVI	060
285	952	22	1.535	73	73	22	76	CAVALLASCA	061
2	7	1	160	9	7	1	1	CAVARGNA	062
32	91	6	390	20	20	6	18	CERANO D'INTELVI	063
821	2.708	84	5.510	264	260	85	270	CERENATE	064
1.259	4.006	112	7.991	408	403	116	322	CERNOBBIO	065
496	1.565	44	3.396	161	160	46	138	CERNUSCO LOMBARDO	066
123	429	40	1.988	106	104	40	86	CESANA BRIANZA	067
141	466	9	571	26	26	9	24	CIRIHILO	068
389	1.338	41	2.481	135	134	41	112	CIVATE	069
60	169	23	1.829	92	91	23	76	CIVENNA	070
42	130	18	1.156	57	56	18	39	CLAINO CON OSTENO	071
432	1.365	114	6.737	372	368	122	339	COLICO	072
81	265	4	449	23	20	4	8	COLLE BRIANZA	073
48	169	39	2.233	149	145	40	113	COLONNO	074
20.790	60.800	1.037	71.941	3.447	3.409	1.048	2.989	COMO	075
79	249	30	1.901	104	102	32	101	CONSIGLIO DI RUHO	076
42	132	4	355	16	13	4	10	CORRIDO	077
67	236	31	2.023	110	110	31	97	CORTENOVA	078
543	1.775	24	1.789	83	82	24	80	COSTA MASNAGA	079
7	16	1	50	3	3	1	5	CRANDOLA VALSASSINA	080
96	341	25	1.855	91	90	25	82	CREMELLA	081

per titolo di godimento

T T O		A L T R O T I T O L O						C O M U N I	Codice del Comune
Occupanti		Abitazioni	Superficie m ²	Stanze		Occupanti			
Famiglie	Componenti			Totale	adibite esclusiva- mente o promiscua- mente ad abitazione	Famiglie	Componenti		
43	124	21	1.198	64	64	21	64	CREMENO	082
34	110	9	660	36	35	9	21	CRENIA	083
272	936	36	2.257	109	106	36	113	CUCCIAGO	084
4	13	3	230	17	16	3	11	CUSINO	085
343	1.023	72	4.691	253	246	73	198	DERVIO	086
19	50	6	445	25	25	6	10	DIZZASCO	087
210	757	12	790	34	34	12	36	DOLZAGO	088
122	363	26	2.129	103	103	26	83	DOMASO	089
303	930	89	5.717	320	316	89	302	DCNGO	090
40	132	9	685	37	34	9	30	DORIO	091
3	11	1	185	8	8	1	2	DOSSO DEL LIRO	092
81	233	14	876	47	43	15	42	DREZZO	093
85	315	15	918	45	45	15	50	ELLO	094
2.637	8.358	210	14.326	729	714	218	649	ERBA	095
30	95	15	860	43	40	15	43	ESINO LARIO	096
196	618	37	2.081	108	107	38	114	EUPILIO	097
52	149	21	1.317	77	76	21	56	FAGGETTO LARIO	098
275	958	37	2.210	121	118	39	110	FALOPPIO	099
143	495	20	1.415	71	67	27	94	FENEGRO'	100
384	1.418	39	2.605	135	133	40	118	FIGINO SERENZA	101
898	2.845	125	8.012	419	414	126	364	PINO MORNASCO	102
939	3.207	50	3.682	169	165	50	141	GALBIATE	103
150	527	9	324	18	18	9	27	GARBAGNATE MONASTERO	104
257	824	28	1.929	95	94	28	84	GARLATE	105
47	181	40	2.025	125	125	42	164	GARZENO	106
57	190	12	794	48	46	12	31	GERA LARIO	107
1	3	2	195	10	10	2	5	GERMASINO	108
183	599	5	395	22	22	5	18	GIRONICO	109
355	1.169	50	3.363	174	173	52	163	GRANDATE	110
82	270	8	704	34	34	8	17	GRANDOLA ED UNITI	111
231	679	32	2.191	103	102	32	99	GRAVEDONA	112
135	386	31	2.276	113	111	31	94	GRIANTE	113
382	1.335	59	3.919	202	198	60	183	GUANZATE	114
230	675	30	2.557	120	115	30	94	IMBERSAGO	115
104	342	14	1.024	46	46	14	40	INTROBIO	116
4	13	3	192	10	10	3	11	INTROZZO	117
959	3.151	86	5.593	279	274	86	258	INVERIGO	118
124	380	29	1.476	95	95	30	76	LAGLIO	119
24	69	8	394	23	23	8	18	LAINO	120
247	766	28	1.618	85	84	28	75	LAMBRUGO	121
117	370	24	1.855	100	98	24	70	LANZO D'INTELVI	122
52	144	10	660	36	36	10	29	LASNIGO	123
10.143	30.342	598	41.731	1.981	1.944	614	1.737	LECCO	124
157	437	33	1.976	107	106	33	97	LENNO	125
93	275	44	2.294	125	124	44	134	LEZZENO	126
117	344	48	3.144	152	152	48	142	LIERNA	127
114	386	28	1.739	79	76	28	66	LINIDO COMASCO	128
320	1.006	29	2.076	91	89	29	73	LIPOMO	129
-	-	1	38	2	2	1	4	LIVO	130
380	1.252	69	3.503	186	182	69	179	LOCATE VARESINO	131
290	931	48	3.191	131	130	50	122	LONAGNA	132
936	3.009	70	5.044	224	218	70	216	LONAZZO	133
142	408	19	1.132	66	58	20	58	LONGONE AL SEGRINO	134
247	773	36	2.833	141	138	37	121	LUISAGO	135
508	1.644	35	2.437	107	106	37	104	LURAGO D'ERBA	136
151	551	12	1.254	56	53	12	39	LURAGO MARINONE	137
994	3.086	122	7.738	390	385	124	382	LURATE CACCIVIO	138
26	86	7	370	21	21	7	20	MAGREGGIO	139
704	2.242	33	2.690	120	117	35	90	MALGRATE	140
1.268	3.982	181	12.276	616	602	184	541	MANDELLO DEL LARIO	141
28	78	4	385	19	17	4	13	MARGNO	142
1.746	6.100	189	12.070	593	577	191	609	MARIANO COMENSE	143
701	2.159	28	1.903	92	92	28	71	MASLIANICO	144
466	1.370	67	4.637	240	236	68	204	MENAGGIO	145
1.618	5.129	137	10.177	470	460	137	401	MERATE	146
361	1.184	25	2.022	100	98	25	79	MERONE	147
127	359	33	1.903	105	105	33	95	MEZZEGRA	148
764	2.595	54	3.937	200	194	56	186	MISSAGLIA	149
18	54	10	620	31	29	10	24	MOGGIO	150
246	836	44	2.789	140	139	45	145	MOLTENO	151
291	903	53	3.256	197	196	53	158	MOLTRASIO	152
115	357	23	1.446	64	63	23	56	MONGUZZO	153
492	1.633	45	3.384	155	155	46	148	MONTANO LUCINO	154
1	1	2	122	7	6	2	2	MONTENEZZO	155
145	533	18	1.095	55	55	18	57	MONTEVECCHIA	247
512	1.693	57	4.014	194	190	57	173	MONTICELLO BRIANZA	156
193	605	16	1.224	67	61	16	42	MONTORFANO	157
1	1	-	-	-	-	-	-	MORTERONE	158
620	1.947	83	6.792	293	289	85	240	NOZZATE	159
55	187	17	1.020	61	60	17	47	MUSSO	160
95	272	28	1.575	106	102	28	78	NESSO	161

per titolo di godimento

T T O		A L T R O T I T O L O						C O M U N I	Codice del Comune
Occupanti		Abitazioni	Superficie m ²	Stanze		Occupanti			
Famiglie	Componenti			Totale	adibite esclusiva- mente o promiscua- mente ad abitazione	Famiglie	Componenti		
274	909	43	2.483	114	110	43	110	NIBIONNO	162
206	728	32	1.764	92	92	32	111	NOVEDRATE	163
1.011	3.177	70	4.720	232	224	70	190	OGGIONO	164
1.152	3.625	99	6.890	342	336	100	265	OLGIATE COMASCO	165
592	1.927	39	2.828	134	131	39	120	OLGIATE HOLGORA	166
850	2.794	69	4.693	225	217	69	199	OLGINATE	167
58	172	34	2.496	125	119	35	95	OLIVETO LARIO	168
132	450	31	1.921	85	84	31	86	OLTRONA DI SAN MANETTE	169
160	495	15	829	43	42	15	34	ORSENIGO	170
597	1.752	54	4.304	198	198	54	151	OSNAGO	171
73	198	19	1.090	62	60	19	53	OSSUCCIO	172
311	953	56	3.577	189	186	58	158	PADERNO D'ADDA	173
9	27	3	215	9	9	3	12	PAGNONA	174
153	487	20	1.175	57	57	20	57	PARE'	175
6	15	-	-	-	-	-	-	PARLASCO	176
77	237	11	882	42	38	11	27	PASTURO	177
4	12	7	329	21	21	7	25	PEGLIO	178
49	155	9	613	29	29	9	20	PELLIO INTELVI	179
134	516	4	420	19	18	4	8	PEREGO	180
81	232	28	2.200	102	102	28	82	PERLEDO	181
254	830	17	1.062	52	52	17	57	PESCATO	182
23	61	21	1.436	82	82	21	58	PIANELLO DEL LARIO	183
7	25	8	404	27	26	8	20	PIGRA	184
26	72	16	1.156	66	62	16	45	PLESIO	185
77	261	15	992	57	57	15	51	POGNANA LARIO	186
12	33	8	550	31	28	8	19	PONNA	187
583	1.817	51	3.312	169	166	51	150	PORTE LAMBRO	188
359	1.107	36	2.630	138	135	36	107	PORLEZZA	189
46	144	18	1.280	74	71	19	70	PREMANA	190
98	363	21	1.121	65	63	21	68	PRIMALUNA	191
67	234	7	515	27	25	7	17	PROSERPIO	192
115	381	33	1.915	99	96	33	102	PUSIANO	193
17	51	20	1.234	67	67	20	51	RANPONIO VERNA	194
20	63	2	135	9	5	2	3	REZZAGO	195
279	940	55	3.410	162	160	58	149	ROBBIATE	196
105	328	12	580	33	33	12	34	RODERO	197
304	983	37	2.076	114	112	38	97	ROGENO	198
101	342	40	2.729	131	128	40	111	RONAGO	199
223	746	10	444	24	24	10	31	ROVAGNATE	200
824	2.557	74	5.322	248	244	74	206	ROVELLASCA	201
421	1.494	86	4.921	237	233	88	241	ROVELLO POBRO	202
40	132	22	1.326	74	73	22	61	SALA COMACINA	203
14	51	3	320	14	13	3	9	SAN BARTOLOMEO VAL CAVARGNA	204
144	470	17	1.381	67	66	17	46	SAN FEDELE INTELVI	205
387	1.277	48	2.746	144	143	49	127	SAN FERMO DELLA BATTAGLIA	206
5	23	-	-	-	-	-	-	SAN NAZZARO VAL CAVARGNA	207
68	218	21	1.262	65	65	21	64	SANT'ABONDIO	208
214	725	15	1.221	58	50	15	38	SANTA MARIA HOE'	209
33	91	17	1.729	73	71	17	49	SANTA MARIA REZZONICO	210
58	142	15	1.005	68	68	17	45	SCHIGNANO	211
83	278	8	520	22	22	8	30	SENNA COMASCO	212
219	673	20	1.341	64	64	20	73	SIBONE	213
241	861	22	1.702	81	81	22	79	SIRTORI	214
145	456	39	2.146	112	112	39	85	SOLBIATE	215
29	87	6	346	19	16	6	19	SORICO	216
35	106	16	843	46	46	16	50	SORMANO	217
11	35	1	55	3	3	1	4	STAZZONA	218
-	-	8	610	25	21	8	20	SUEGLIO	219
133	489	10	681	34	34	10	31	SUELLO	220
23	70	7	510	23	18	7	11	TACENO	221
628	2.097	59	4.237	204	199	62	174	TAVERNERIO	222
194	647	42	3.212	165	160	43	134	TORNO	223
3	12	26	1.859	113	110	26	95	TREHENICO	224
151	433	35	2.368	118	116	36	108	TREHEZZO	225
2	9	-	-	-	-	-	-	TREZZONE	226
754	2.601	87	5.395	264	260	89	234	TURATE	227
378	1.204	33	1.999	110	106	33	97	UGGIATE-TREVANO	228
218	658	25	1.581	78	74	25	77	VALBRONA	229
211	680	17	1.126	63	59	17	53	VALGREGENTINO	230
1.327	4.261	127	7.727	389	378	128	371	VALMADRERA	231
223	723	41	2.406	127	123	42	99	VALMOREA	232
2	5	-	-	-	-	-	-	VAL REZZO	233
275	916	24	1.532	83	80	24	53	VALSOLDA	234
94	297	16	951	49	47	16	49	VARENNA	235
18	41	4	248	16	16	4	8	VELESO	236
9	20	5	195	12	12	5	17	VENDROGNO	237
119	432	24	1.537	73	71	24	73	VENIANO	238
12	46	5	306	12	12	5	6	VERCANA	239
75	257	12	804	42	42	12	36	VERDERIO INFERIORE	240
110	365	3	155	7	7	3	13	VERDERIO SUPERIORE	241
228	767	40	2.750	136	133	40	113	VERTEBATE CON MINOPRIO	242

Segue Tav. 20 — Abitazioni occupate

Codice del Comune	C O M U N I	P R O P R I E T À						A F F I			
		Abitazioni	Superficie m ²	Stanze		Occupanti		Abitazioni	Superficie m ²	Stanze	
				Totale	adibite esclusiva- mente o promiscua- mente ad abitazione	Famiglie	Componenti			Totale	adibite esclusiva- mente o promiscua- mente ad abitazione
243	VESTRENO	88	6.330	335	330	89	244	15	1.056	52	52
244	VIGANO'	156	12.625	601	599	167	593	138	7.627	424	424
245	VILLA GUARDIA	832	69.651	3.363	3.271	843	2.787	746	44.167	2.219	2.199
246	ZELBIO	83	7.428	365	351	83	209	15	595	37	37
	TOTALE PROVINCIA	106.882	8.696.572	426.329	416.497	108.695	359.776	99.214	6.128.598	304.595	301.563

er titolo di godimento

T O		A L T R O T I T O L O						C O M U N I	Codice del Comune
Occupanti		Abitazioni	Superficie m ²	Stanze		Occupanti			
Famiglie	Componenti			Totale	adibite esclusiva- mente o promiscua- mente ad abitazione	Famiglie	Componenti		
15	50	10	725	38	38	10	28	VESTRENO	243
141	461	17	1.085	52	52	17	47	VIGANO'	244
755	2.393	75	5.365	253	248	76	224	VILLA GUARDIA	245
15	32	5	267	13	13	5	17	ZELBIO	246
100.607	317.215	9.961	668.655	33.358	32.696	10.108	29.430	TOTALE PROVINCIA	

Tav. 21 — Abitazioni occupate per epoca

Codice dei Comuni	C O M U N I	A B I T A Z I O N I O C C U P A T E									
		E P O C A D I C O S T R U Z I O N E									
		Prima del 1919		1919 - 1945		1946 - 1960		dopo il 1960		epoca ignota	
		Abitazioni	Stanze	Abitazioni	Stanze	Abitazioni	Stanze	Abitazioni	Stanze	Abitazioni	Stanze
001	ABBADIA LARIANA	105	374	45	178	113	441	252	937	239	762
002	AIRUNO	175	548	45	151	126	456	234	864	56	174
003	ALBAVILLA	439	1.373	114	415	180	645	356	1.361	191	581
004	ALBESE CON CASSANO	260	895	109	402	127	484	274	1.075	186	575
005	ALBIOLO	157	618	69	305	72	255	132	578	124	366
006	ALSERIO	106	341	14	52	15	67	78	273	3	6
007	ALZATE BRIANZA	411	1.232	36	124	103	397	249	985	9	29
008	ANNONE DI BRIANZA	97	356	21	76	65	251	123	467	55	199
009	ANZANO DEL PARCO	124	442	38	129	72	273	70	298	46	149
010	APPIANO GENTILE	595	1.906	148	492	229	864	577	2.306	6	16
011	AREGNO	166	601	26	120	12	53	21	103	38	147
012	AROSIO	180	534	135	511	215	752	397	1.457	47	132
013	ASSO	249	778	112	443	130	467	203	741	249	665
014	BALLABIO	113	356	49	231	58	246	160	593	65	225
015	BARNI	74	311	5	24	34	142	25	92	1	4
016	BARZAGO	148	511	27	116	56	229	198	727	122	386
017	BARZANO	304	973	89	302	144	575	278	1.100	155	495
018	BARZIO	46	156	46	147	93	342	109	398	77	246
019	BELLAGIO	468	1.710	99	441	115	468	208	900	212	720
020	BELLANO	484	1.614	115	523	147	530	265	1.032	251	818
021	BENE LARIO	94	313	4	16	3	10	10	30	6	22
022	BEREGAZZO CON FIGLIARO	67	236	93	328	78	331	134	551	91	259
023	BINAGO	270	811	69	224	157	563	338	1.258	162	483
024	BIZZABONE	55	194	33	123	49	190	93	357	65	192
025	BLESSAGNO	55	203	6	20	2	13	4	11	7	18
026	BLEVIO	207	783	75	264	24	87	44	165	165	515
027	BOSISIO PARINI	382	1.207	33	134	51	194	209	831	9	28
028	BREGHANO	282	836	185	602	180	634	225	896	142	397
029	BRENNA	124	344	34	103	110	424	65	271	2	7
030	BRIENNO	33	145	15	44	10	36	21	83	81	260
031	BRIVIO	341	1.110	94	351	143	539	267	1.018	186	464
032	BRONATE	198	682	72	298	82	312	66	261	85	287
033	BULCIAGO	152	445	55	182	120	474	333	1.153	27	89
034	BULGAROSSO	133	402	68	209	144	540	189	725	85	250
035	CABIATE	296	867	262	847	504	1.847	464	1.908	49	175
036	CADORAGO	499	1.652	192	680	234	869	476	1.849	171	557
037	CAGLIO	54	160	38	135	27	97	30	105	11	36
038	CAGNO	175	542	64	201	40	156	62	243	33	107
039	CALCO	200	764	77	290	167	644	268	1.082	50	175
040	CAMPIONE D'ITALIA	94	282	82	267	225	783	261	946	18	59
041	CANTU'	1.878	5.884	1.511	5.182	2.341	8.737	2.813	11.007	457	1.381
042	CANZO	367	1.060	120	463	222	817	311	1.158	250	732
043	CAPIAGO INTIMIANO	242	814	163	594	154	575	384	1.603	89	269
044	CARATE URIO	176	642	47	177	19	60	57	226	133	425
045	CARBONATE	77	214	52	196	92	312	191	714	79	241
046	CARIMATE	189	569	67	250	109	419	250	1.282	82	262
047	CARLAZZO	282	1.069	62	274	52	201	125	544	97	357
048	CARUGO	170	544	144	540	311	1.227	375	1.553	163	457
049	CASARGO	31	131	28	122	37	143	67	260	127	516
050	CASASCO D'INTELVI	76	319	10	50	6	28	27	109	45	183
051	CASATEMPO	466	1.452	103	323	727	2.589	774	3.150	256	678
052	CASLINO D'ERBA	181	582	49	190	46	173	117	441	70	202
053	CASNATE CON BERNATE	187	638	47	169	124	482	230	944	78	239
054	CASSAGO BRIANZA	214	625	51	196	160	604	315	1.257	85	235
055	CASSINA RIZZARDI	141	417	46	162	75	303	125	506	61	172
056	CASSINA VALSASSINA	22	80	12	33	38	132	40	147	2	10
057	CASTELLO DI BRIANZA	120	395	14	53	55	208	147	540	65	204
058	CASTELMARTE	31	124	14	57	41	152	59	231	60	191
059	CASTELNUOVO BOZZENTE	68	223	30	100	16	58	40	171	15	49
060	CASTIGLIONE D'INTELVI	123	537	3	19	14	44	32	138	10	39
061	CAVALLASCA	109	332	28	91	81	268	318	1.240	34	97
062	CAVARGNA	59	217	27	88	30	123	19	79	6	21
063	CERANO D'INTELVI	113	501	3	14	5	24	23	91	6	24
064	CERNATE	573	1.743	173	563	423	1.568	728	2.760	84	263
065	CERNOBBIO	833	2.937	321	1.171	264	919	717	2.720	350	1.111
066	CERNUSCO LOMBARDO	298	960	59	228	181	617	259	994	58	205
067	CESANA BRIANZA	144	432	20	71	57	199	182	645	31	100
068	CIRIUNDO	176	495	98	305	83	287	114	447	19	58
069	CIVATE	317	987	46	147	116	419	294	1.051	85	274
070	CIVENNA	58	226	32	130	17	82	72	270	37	119
071	CLAIRINO CON OSTENO	40	159	7	30	16	58	49	201	98	338
072	COLICO	393	1.233	132	479	282	1.154	543	2.161	169	521
073	COLLE BRIANZA	66	272	5	21	11	42	50	222	142	533
074	COLONNO	84	285	50	213	25	99	26	95	86	276
075	COMO	7.298	22.926	4.383	14.736	6.730	24.207	9.125	33.008	3.061	9.061
076	CONSIGLIO DI RUNO	88	307	34	142	76	318	66	279	87	315
077	CORRIDO	83	304	21	74	31	129	50	167	14	44
078	CORTENOVA	133	524	40	147	51	222	121	519	30	116
079	COSTA MASNAGA	178	552	77	343	194	724	340	1.295	277	846
080	CRANDOLA VALSASSINA	11	38	8	22	1	4	17	65	57	161
081	CREMELLA	88	337	24	94	61	248	87	353	62	179

costruzione e titolo di godimento

D I C U I I N P R O P R I E T A										C O M U N I	Codice dei Comuni
E P O C A D I C O S T R U Z I O N E											
Prima del 1919		1919-1945		1946-1960		dopo il 1960		epoca ignota			
Abitazioni	Stanze	Abitazioni	Stanze	Abitazioni	Stanze	Abitazioni	Stanze	Abitazioni	Stanze		
59	230	20	100	50	216	133	569	108	375	ABBADIA LARIANA	001
83	289	24	90	73	298	136	533	22	81	AIRUNO	002
211	724	69	276	112	434	244	996	81	278	ALBAVILLA	003
151	555	57	224	92	365	200	827	90	312	ALBESE CON CASSANO	004
76	347	49	241	47	172	92	447	23	80	ALBIOLO	005
39	162	5	23	8	37	30	118	-	-	ALSERIO	006
73	283	11	43	62	269	162	706	4	16	ALZATE BRIANZA	007
45	175	4	19	35	149	76	305	28	113	ANNONE DI BRIANZA	008
52	231	11	50	47	198	47	220	15	64	ANZANO DEL PARCO	009
220	873	66	255	157	630	358	1.532	2	6	APPIANO GENTILE	010
112	428	16	77	7	40	20	99	22	85	AREGNO	011
65	226	82	344	135	526	213	881	13	43	AROSIO	012
105	369	61	264	73	277	97	398	92	291	ASSO	013
76	259	26	127	32	158	106	425	47	172	BALLABIO	014
54	259	5	24	21	103	9	51	1	4	BARNI	015
71	269	13	70	33	160	102	434	45	145	BARZAGO	016
99	370	39	135	94	414	174	744	81	268	BARZANO'	017
40	142	35	119	70	267	68	262	58	194	BARZIO	018
218	880	59	275	78	324	132	637	104	377	BELLAGIO	019
197	741	42	214	56	237	126	565	156	528	BELLANO	020
76	259	3	13	2	8	8	25	6	22	BENE LARIO	021
34	121	60	235	62	275	100	442	25	84	BEREGAZZO CON FIGLIARO	022
99	309	34	125	89	355	180	742	50	163	BINAGO	023
27	101	18	76	31	132	66	280	28	99	BIZZARONE	024
48	185	3	13	2	13	4	11	5	13	BLESSAGNO	025
100	432	24	97	8	35	15	69	61	211	BLEVIO	026
133	497	19	90	33	130	120	537	2	5	BOSISIO PARINI	027
146	459	106	368	133	485	183	759	74	225	BREGHANO	028
41	124	15	51	92	358	54	232	2	7	BRESCIA	029
25	112	9	29	4	17	15	61	55	182	BRIENNO	030
155	561	57	232	91	367	173	709	43	165	BRIVIO	031
77	280	23	110	38	160	31	139	21	64	BRUNATE	032
36	127	25	88	67	287	208	785	7	31	BULCIAGO	033
68	232	31	114	100	406	101	425	34	120	BULGAROGHASSO	034
102	354	151	540	348	1.372	341	1.502	16	64	CABIATE	035
218	824	96	368	137	546	288	1.233	50	191	CADOBAGO	036
47	138	22	86	20	74	18	70	10	33	CAGLIO	037
96	329	44	145	35	138	52	213	25	86	CAGNO	038
96	403	34	140	89	380	143	652	23	88	CALCO	039
34	127	16	60	49	204	82	375	2	7	CAMPIONE D'ITALIA	040
612	2.413	569	2.388	1.280	5.322	1.573	6.918	96	358	CANTU'	041
128	422	56	231	112	450	161	664	63	223	CANZO	042
116	472	64	305	102	405	267	1.218	34	110	CANZO INTIRIANO	043
90	351	23	92	7	23	38	163	55	198	CARATE URIO	044
21	65	38	145	66	236	135	533	29	97	CARBONATE	045
30	111	30	114	81	336	194	1.061	15	54	CARINATE	046
206	822	43	212	32	134	95	432	67	252	CARLAZZO	047
93	337	76	329	206	897	250	1.099	51	171	CARUGO	048
29	126	20	96	32	131	54	213	111	466	CASARCO	049
68	295	7	42	5	27	22	83	41	174	CASASCO D'INTELVI	050
195	710	57	182	418	1.590	512	2.262	124	347	CASATENOVO	051
103	368	18	91	18	82	77	319	29	94	CASLINO D'ERBA	052
67	261	22	82	97	385	174	753	15	51	CASNATE CON BERGATE	053
90	279	24	113	101	418	224	932	41	112	CASSAGO BRIANZA	054
59	193	23	89	63	264	101	429	13	42	CASSINA RIZZARDI	055
20	74	8	26	28	108	27	109	1	4	CASSINA VALSASSINA	056
55	211	7	33	38	146	90	362	12	43	CASTELLO DI BRIANZA	057
23	100	9	43	28	105	45	185	27	85	CASTELNATE	058
34	129	21	73	11	44	33	143	10	35	CASTELNUOVO BOZZENTE	059
85	399	1	14	3	11	19	85	6	26	CASTIGLIONE D'INTELVI	060
23	94	9	40	39	144	188	802	11	32	CAVALLASCA	061
58	212	27	88	28	109	19	79	6	21	CAVARGNA	062
87	396	2	10	3	17	18	77	3	12	CERRANO D'INTELVI	063
184	650	83	313	288	1.144	509	2.078	21	59	CERNATE	064
346	1.400	146	575	137	525	406	1.670	98	353	CERNOBBIO	065
37	168	17	91	99	368	160	666	6	41	CERNUSCO LOBBARDONE	066
73	240	11	42	43	157	129	495	15	48	CESANA BRIANZA	067
120	355	52	186	64	229	93	389	11	35	CERHIDO	068
152	548	27	94	83	314	137	544	36	131	CIVATE	069
47	190	22	100	12	59	38	146	15	52	CIVENNA	070
29	123	6	28	13	48	31	138	71	264	CLAINO CON OSTENO	071
279	904	80	299	180	795	351	1.476	88	264	COLICO	072
45	188	5	21	7	29	41	188	91	356	COLLE BRIANZA	073
61	215	38	161	15	63	19	76	51	171	COLONNO	074
1.164	4.584	1.115	4.447	2.795	11.122	3.625	14.611	441	1.576	COMO	075
57	211	20	97	48	225	42	194	76	275	CONSIGLIO DI RUMO	076
73	274	16	58	24	103	29	103	13	42	CORRIDO	077
107	443	23	99	41	190	87	388	19	77	CORTENOVA	078
55	229	45	239	147	580	190	800	69	257	COSTA MASNAGA	079
11	38	8	22	1	4	4	54	52	151	CRANDOLA VALSASSINA	080
48	209	12	52	42	188	68	291	32	90	CREMELLA	081

Segue Tav. 21 — Abitazioni occupate per epoche

Codice dei Comuni	C O M U N I	A B I T A Z I O N I O C C U P A T E									
		E P O C A D I C O S T R U Z I O N E									
		Prima del 1919		1919-1945		1946-1960		dopo il 1960		epoca ignota	
		Abitazioni	Stanze	Abitazioni	Stanze	Abitazioni	Stanze	Abitazioni	Stanze	Abitazioni	Stanze
082	CREMENO	54	197	34	122	52	198	74	285	2	5
083	CREMA	86	312	20	78	41	178	54	226	60	193
084	CUCCIAGO	205	668	83	271	112	382	199	780	12	42
085	CUSINO	37	140	20	78	5	23	18	67	17	60
086	DERVIO	226	743	77	289	165	639	312	1.208	135	431
087	DIZZASCO	93	384	11	42	8	40	18	91	10	40
088	DOLZAGO	142	464	29	110	105	398	140	544	44	152
089	DOMASO	162	598	32	118	23	123	133	579	70	273
090	DONGO	273	1.044	96	369	292	1.140	304	1.315	103	373
091	DORIO	61	202	9	30	14	45	23	97	34	104
092	DOSSO DEL LIRO	66	221	4	15	4	15	8	34	47	152
093	DREZZO	104	353	20	63	40	164	74	318	21	81
094	EILLO	49	159	7	39	10	39	29	91	60	219
095	ERBA	1.127	3.604	468	1.627	797	2.902	1.544	5.655	685	1.990
096	ESINO LARIO	100	439	24	109	42	182	40	184	50	190
097	EUPLILIO	183	582	29	111	67	282	156	586	61	190
098	FAGGETO LARIO	161	645	41	181	13	53	62	261	67	248
099	FALOPPIO	195	657	122	441	144	582	269	1.114	54	214
100	FENEGRÒ	140	467	111	402	99	368	143	555	128	387
101	FIGINO SEBENZA	217	638	113	375	188	666	312	1.268	75	261
102	FINO MORNASCO	468	1.425	257	941	478	1.714	747	2.859	96	312
103	GALBIATE	507	1.629	102	372	240	933	569	2.163	305	968
104	GARBAGNATE MONASTERO	120	377	39	128	43	143	109	405	101	288
105	GARLATE	61	198	27	94	99	358	212	812	102	299
106	GARZENO	129	461	54	198	77	309	103	420	77	244
107	GERA LARIO	84	272	27	91	40	173	68	308	52	196
108	GERHASSINO	49	185	5	24	7	27	12	53	10	29
109	GIRONICO	85	282	44	157	73	269	120	519	84	278
110	GRANDATE	120	406	108	366	168	662	320	1.245	58	184
111	GRANDOLA ED UNITI	134	534	37	176	27	116	109	453	61	262
112	GRAVEDONA	287	1.037	80	380	107	432	224	973	118	476
113	GRIANTE	136	514	27	133	13	50	46	182	57	186
114	GUANZATE	297	922	88	300	129	474	262	1.092	86	294
115	IMBERSAGO	114	428	22	78	44	180	117	463	114	337
116	INTROBIO	68	271	34	156	79	323	123	515	58	212
117	INTROZZO	33	127	14	59	1	12	5	21	11	41
118	INVERIGO	484	1.547	203	750	406	1.539	702	2.914	187	576
119	LAGLIO	170	622	29	129	18	51	62	237	62	244
120	LAINO	122	475	13	48	14	60	29	112	12	46
121	LANBRUGO	182	536	46	167	77	306	168	691	31	115
122	LANZO D'INTELVI	248	985	68	317	58	240	109	428	23	79
123	LASNIGO	90	346	23	97	10	36	32	131	20	83
124	LECCO	4.266	13.122	2.321	7.917	4.092	14.627	4.349	15.941	1.773	5.095
125	LENNO	205	773	52	248	37	149	137	539	82	300
126	LEZZENO	218	738	62	253	71	286	143	588	146	465
127	LIERNA	108	413	29	117	62	242	169	644	91	292
128	LIMIDO COMASCO	108	346	38	135	94	370	129	543	50	171
129	LIPOMO	70	204	38	139	93	340	533	1.888	24	63
130	LIVO	72	177	5	16	15	46	8	22	5	13
131	LCCATE VARESINO	243	752	132	430	242	793	337	1.156	8	23
132	LOMAGNA	241	637	44	129	95	330	454	1.498	4	10
133	LOMAZZO	644	1.872	225	681	344	1.259	609	2.213	190	578
134	LONGONE AL SEGBINO	79	235	11	36	36	154	118	450	39	119
135	LUISAGO	104	307	149	444	123	435	167	659	11	33
136	LURAGO D'ERBA	193	610	93	276	172	609	366	1.363	158	456
137	LURAGO MARINONE	96	309	50	170	113	411	169	650	24	80
138	LURATE CACCIVIO	751	2.202	345	1.163	430	1.736	666	2.717	168	494
139	MAGREGLIO	31	106	18	77	25	109	18	81	18	66
140	MALGRATE	211	665	64	232	201	740	584	2.018	36	105
141	MANDELLO DEL LARIO	664	2.411	310	1.193	725	2.814	917	3.327	308	981
142	MARIGNO	12	44	8	30	15	47	26	94	49	163
143	MARIANO COMENSE	1.058	3.156	526	1.764	1.040	3.827	1.628	5.954	43	146
144	MASLIANICO	299	902	167	558	176	647	314	1.063	94	279
145	MENAGGIO	411	1.642	138	571	108	441	198	862	155	567
146	MERATE	692	2.245	244	886	551	2.066	1.301	4.903	516	1.577
147	MERONE	240	756	95	323	64	268	249	917	3	6
148	MEZZEGRA	136	467	51	209	31	92	76	318	56	181
149	MISSAGLIA	391	1.198	126	474	270	922	520	2.034	298	963
150	MOGGIO	6	23	7	36	9	30	64	208	15	83
151	MOLTENO	222	732	93	349	102	389	236	908	8	33
152	MOLTRASIO	253	923	89	343	48	201	129	526	175	600
153	MONGUZZO	145	430	32	110	58	216	113	402	5	16
154	MONTANO LUCINO	246	766	101	370	147	529	346	1.326	69	223
155	MONTEMEZZO	45	130	16	48	13	44	18	75	-	-
247	MONTEVECCHIA	119	407	28	98	50	182	125	520	60	189
156	MONTICELLO BRIANZA	297	972	45	157	99	400	416	1.630	149	494
157	MONTORFANO	168	470	20	67	42	142	145	558	17	53
158	MORTERONE	16	68	4	16	-	-	1	4	-	-
159	MOZZATE	305	1.004	188	648	335	1.227	418	1.591	122	390
160	MUSSO	104	412	13	63	52	202	54	236	53	188
161	NESSO	187	643	55	222	57	219	80	349	118	429

di costruzione e titolo di godimento

D I C U I I N P R O P R I E T À										C O M U N I	Codice del Comune
E P O C A D I C O S T R U Z I O N E											
Prima del 1919		1919-1945		1946-1960		dopo il 1960		epoca ignota			
Abitazioni	Stanze	Abitazioni	Stanze	Abitazioni	Stanze	Abitazioni	Stanze	Abitazioni	Stanze		
42	161	22	81	39	156	51	211	1	4	CREMENO	082
71	263	16	67	34	154	47	201	50	159	CREMIA	083
46	187	37	143	78	281	144	603	2	10	CUCCIAGO	084
35	132	17	62	4	18	18	67	16	54	CUSINO	085
122	426	48	188	113	465	172	726	51	169	DERVIO	086
79	332	9	38	5	26	15	79	7	32	DIZZASCO	087
61	224	15	67	49	209	93	376	23	85	DOLZAGO	088
100	405	23	91	16	92	86	404	47	187	DOMASO	089
167	694	51	209	197	791	198	912	65	257	DONGO	090
41	137	5	17	13	42	17	77	18	54	DCRIO	091
65	219	4	15	4	15	8	34	44	140	DOSSO DEL LIRO	092
55	196	12	36	33	136	56	258	9	36	DREZZO	093
10	37	5	33	4	21	9	31	27	120	ELLO	094
408	1.555	183	762	376	1.552	698	2.940	154	507	ERBA	095
86	400	19	88	30	134	32	155	44	173	ESINO LARIO	096
92	326	16	73	38	184	89	382	28	105	EUPILIO	097
131	545	28	138	11	48	53	225	48	183	FAGGETO LARIO	098
92	342	82	318	92	401	180	799	28	122	FALOPPIO	099
112	380	77	297	80	303	121	477	80	257	FENEGRO	100
56	199	39	131	139	520	242	1.026	15	68	FIGINO SERENZA	101
201	655	108	442	257	1.042	480	1.888	30	103	FINO MORNASCO	102
196	722	44	196	121	546	290	1.249	89	303	GALBIATE	103
62	217	28	94	31	106	83	317	50	150	GARBAGNATE MONASTERO	104
15	50	8	35	70	269	103	423	26	78	GARLATE	105
109	402	46	178	62	258	70	307	66	210	GARZENO	106
63	204	23	78	27	127	52	236	37	141	GERA LARIO	107
48	179	5	24	7	27	11	49	9	25	GERHASSINO	108
43	156	22	90	44	181	78	370	34	114	GIRONICO	109
39	171	41	160	100	440	176	757	15	56	GRANDATE	110
100	420	28	140	19	81	84	360	48	206	GRANDOLA ED UNITI	111
196	753	48	254	89	369	143	680	82	364	GRAVEDONA	112
45	206	13	84	9	38	28	128	18	58	GRIANTE	113
109	370	30	121	81	326	181	796	31	126	GUANZATE	114
18	118	8	33	19	92	79	339	29	109	IMBERSAGO	115
47	201	26	129	42	190	89	399	49	154	INTROBIO	116
33	127	9	41	-	-	5	21	10	37	INTROZZO	117
160	617	84	363	235	999	401	1.887	57	185	INVERIGO	118
89	366	15	83	5	16	47	183	32	150	LAGLIO	119
102	418	11	41	12	54	24	92	9	40	LAINO	120
42	154	18	70	55	236	104	487	12	60	LANBRUGO	121
183	767	53	253	42	178	74	295	17	62	LANZO D'INTELVI	122
56	242	15	71	5	22	19	81	18	78	LANSIGO	123
1.158	4.269	687	2.746	1.963	7.731	1.997	8.165	393	1.252	LECCO	124
145	596	37	194	23	102	69	288	49	187	LEENO	125
177	628	44	204	62	255	120	511	100	343	LEZZENO	126
70	287	23	97	42	182	104	440	62	208	LIERNA	127
55	200	24	98	81	327	90	404	28	97	LIMIDO COMASCO	128
39	131	26	97	53	207	289	1.134	7	22	LIPONO	129
71	175	5	16	15	46	8	22	5	13	LIVO	130
130	444	68	242	137	508	183	710	2	7	LOCATE VARESI	131
117	335	24	77	70	248	291	1.069	3	6	LONAGNA	132
197	708	95	346	243	953	416	1.606	60	219	LONAZZO	133
18	72	5	10	17	74	72	306	12	42	LONGONE AL SEGRINO	134
40	117	47	171	77	280	112	458	3	11	LUISAGO	135
56	227	48	163	101	404	203	854	38	129	LURAGO D'ERBA	136
59	194	29	97	81	308	113	470	9	29	LURAGO MARINONE	137
251	886	200	761	300	1.310	444	1.944	52	193	LURATE CACCIVIO	138
19	69	13	61	18	86	15	66	12	43	MAGREGLIO	139
53	218	27	120	103	412	189	754	5	21	HALGRATE	140
344	1.429	141	621	455	1.898	414	1.722	133	492	HANDELLO DEL LARIO	141
10	35	5	19	7	26	15	54	41	142	MARGNO	142
397	1.397	262	987	684	2.760	1.020	4.082	15	64	MARIANO COMENSE	143
79	261	52	186	96	399	110	411	10	33	MASLIANICO	144
187	857	59	294	62	282	122	587	47	208	MENAGGIO	145
207	820	117	453	347	1.379	735	3.040	154	522	HERATE	146
68	255	33	117	35	147	132	533	-	-	MERONE	147
74	283	24	119	14	44	52	238	27	93	MEZZEGRA	148
152	496	72	306	117	440	333	1.395	141	498	MISSAGLIA	149
5	22	7	36	7	26	41	135	13	78	MOGGIO	150
105	380	51	220	68	278	154	640	2	12	MOLTEHO	151
139	562	43	178	28	125	68	302	72	268	MOLTRASIO	152
84	252	23	81	34	126	72	281	2	8	MONGUZZO	153
63	239	47	200	78	315	173	738	17	65	MONTANO LUCINO	154
43	123	15	46	13	44	18	75	-	-	MONTENEZZO	155
59	228	13	56	30	124	101	433	17	64	MONTVECCHIA	247
88	344	17	73	51	245	247	1.054	35	158	MONTICELLO BRIANZA	156
55	168	10	32	25	88	88	367	6	19	MONTORFANO	157
15	65	4	16	-	-	1	4	-	-	MORTERONE	158
112	424	86	346	180	727	264	1.087	30	95	MOZZATE	159
73	301	10	54	40	161	45	199	40	144	MUSSO	160
147	516	37	157	47	179	58	260	86	319	NESSO	161

Segue TAV. 21 — Abitazioni occupate per epoca

Codice dei Comuni	C O M U N I	A B I T A Z I O N I O C C U P A T E									
		E P O C A D I C O S T R U Z I O N E									
		Prima del 1919		1919-1945		1946-1960		dopo il 1960		epoca ignota	
		Abitazioni	Stanze	Abitazioni	Stanze	Abitazioni	Stanze	Abitazioni	Stanze	Abitazioni	Stanze
162	NIRIONNO	153	468	51	171	111	430	237	921	216	644
163	NOVEDRATE	128	385	42	133	133	465	165	633	9	30
164	OGGIONO	400	1.308	143	580	372	1.396	703	2.649	311	990
165	OLGIATE COMASCO	500	1.660	328	1.086	522	1.958	1.011	3.926	330	951
166	OLGIATE MOLGORA	346	1.252	115	397	289	1.018	389	1.509	132	461
167	OLGINATE	424	1.262	98	305	271	924	560	2.011	198	605
168	OLIVETO LARIO	137	528	31	129	30	137	98	433	48	171
169	OLTRONA DI SAN MAMETTE	86	272	35	125	122	451	123	497	75	232
170	ORSENIGO	110	374	44	145	105	349	92	342	8	30
171	OSNAGO	299	842	197	622	194	703	430	1.541	19	66
172	OSSUCCIO	184	659	17	59	23	100	63	261	43	142
173	PADERNO D'ADDA	220	720	62	240	128	468	277	973	70	239
174	PAGNONA	46	162	10	35	5	32	30	113	32	107
175	PARE'	78	250	32	137	48	184	120	506	61	171
176	PARLASCO	17	63	7	21	5	25	14	49	13	34
177	PASTURO	104	379	44	179	55	236	131	497	68	238
178	PEGLIO	54	144	1	2	2	8	14	70	7	21
179	PELLIO INTELVI	128	571	22	107	32	161	64	289	14	57
180	PERRGO	120	408	7	23	29	97	82	346	23	83
181	PERLEDO	166	634	54	200	29	121	64	232	33	109
182	PESCADE	71	219	30	94	61	219	209	720	72	203
183	PIANELLO DEL LARIO	150	556	24	101	63	293	79	381	30	112
184	PIGRA	110	430	17	86	24	100	23	115	1	3
185	PIESIO	178	682	9	38	25	112	41	181	24	97
186	POGNANA LARIO	140	466	29	111	25	102	48	187	60	206
187	PONNA	58	257	9	38	7	33	17	65	24	86
188	PONTE LAMBRO	270	805	159	519	100	361	315	1.124	130	379
189	PORLEZZA	321	1.024	67	257	85	364	273	1.146	201	671
190	PREMANA	69	244	67	290	103	524	208	948	49	223
191	PRIMALUNA	99	401	30	153	95	409	130	579	164	591
192	PROSEBPIO	89	284	9	39	10	32	63	267	11	39
193	PUSIANO	118	380	22	90	36	131	48	195	55	170
194	RAMPONIO VERNA	123	525	12	55	6	22	13	56	2	8
195	REZZAGO	55	137	12	37	5	13	25	77	15	48
196	ROBBATE	220	698	114	444	174	662	318	1.224	108	324
197	RODEO	173	570	8	35	32	117	55	221	13	47
198	ROGENO	246	782	65	216	75	253	170	659	108	337
199	RONAGO	76	265	59	206	84	351	93	388	22	80
200	ROVAGNATE	245	787	29	105	78	286	138	552	41	144
201	ROVELLASCA	477	1.410	200	717	274	1.040	561	2.246	75	230
202	ROVELLO POBRO	379	1.151	183	586	286	1.112	458	1.780	123	348
203	SALA COMACINA	92	337	12	49	19	83	33	123	34	118
204	SAN BARTOLOMEO VAL CAVARGNA	129	488	60	290	92	412	73	368	11	46
205	SAN FEDELE INTELVI	195	734	34	137	60	229	111	458	25	89
206	SAN FERMO DELLA BATTAGLIA	214	697	65	228	149	546	412	1.668	10	30
207	SAN NAZZARO VAL CAVARGNA	56	238	50	248	23	137	9	44	12	44
208	SANT'ABBONDIO	147	516	33	117	43	176	75	321	17	68
209	SANTA MARIA HOE'	110	398	6	35	34	127	146	564	94	288
210	SANTA MARIA REZZONICO	129	468	38	144	35	128	99	407	170	556
211	SCHIGNANO	268	1.145	23	120	20	91	55	212	22	94
212	SENNA COMASCO	108	359	13	42	45	159	100	388	1	4
213	SIBONE	127	463	12	44	30	126	150	593	126	354
214	SIRTORI	80	253	21	82	75	347	194	799	96	320
215	SOLBIATE	152	561	102	324	86	296	134	551	22	66
216	SORICO	143	403	56	184	71	270	68	280	11	28
217	SORNANO	59	249	27	114	20	79	39	147	64	212
218	STAZZONA	116	392	6	20	9	38	34	136	9	32
219	SUEGLIO	65	233	10	37	8	24	8	32	-	-
220	SUELLO	101	300	16	48	61	219	111	403	39	113
221	TACENO	50	189	3	14	17	68	32	120	34	131
222	TAVERNERIO	292	925	111	382	242	855	509	1.861	115	326
223	TORNO	208	830	27	122	33	135	44	165	52	200
224	TREHENICO	51	226	10	59	8	29	22	106	38	149
225	TRENEZZO	276	1.011	48	169	53	230	57	230	34	112
226	TREZZONE	26	76	13	38	-	-	8	29	1	3
227	TURATE	379	1.128	303	940	419	1.542	624	2.321	194	584
228	UGGIATE-TREVANO	260	895	153	543	112	436	292	1.264	53	179
229	VALBRONA	143	465	45	186	90	296	180	678	230	672
230	VALBREGHENTINO	243	771	33	120	100	368	235	921	87	270
231	VALHADREDA	741	2.147	232	747	501	1.839	825	3.144	285	821
232	VALMOREA	231	731	83	292	95	381	133	573	79	260
233	VAL BEZZO	63	226	8	35	6	24	10	40	-	-
234	VALSOLDA	379	1.398	82	304	57	227	169	717	48	166
235	VARENNA	190	712	12	57	24	67	49	187	3	9
236	VELESO	71	207	32	106	7	21	26	95	19	67
237	VENDROGNO	120	504	11	55	4	22	10	39	4	14
238	VENIANO	86	269	45	157	64	229	152	594	50	162
239	VERCANA	86	314	11	46	13	56	36	156	58	189
240	VERDERIO INFERIORE	55	181	16	56	63	225	110	420	136	374
241	VERDERIO SUPERIORE	78	190	48	101	61	173	59	187	51	125
242	VERTENATE CON MINOPRIO	204	612	67	218	193	690	251	995	23	79

li costruzione e titolo di godimento

D I C U I I N P R O P R I E T À										C O M U N I	Codice dei Comuni
E P O C A D I C O S T R U Z I O N E											
Prima del 1919		1919-1945		1946-1960		dopo il 1960		epoca ignota			
Abitazioni	Stanze	Abitazioni	Stanze	Abitazioni	Stanze	Abitazioni	Stanze	Abitazioni	Stanze		
70	222	31	113	79	331	188	755	84	271	NIBIONNO	162
36	131	17	59	76	306	108	449	2	8	NOVEDRATE	163
118	496	57	258	200	832	393	1.685	98	359	OGGIONO	164
257	947	195	689	331	1.335	558	2.375	111	359	OLGIATE COMASCO	165
149	640	56	217	144	567	245	1.052	47	197	OLGIATE MOLGORA	166
147	499	41	139	140	528	264	1.058	42	150	OLGINATE	167
102	407	17	77	25	115	77	359	31	113	OLIVETO LARIO	168
45	162	26	100	85	332	90	390	32	106	OLTRONA DI SAN MAHETTE	169
31	109	15	55	73	254	64	256	6	23	ORSENIKO	170
55	189	49	199	130	501	249	972	5	16	OSNAGO	171
137	524	11	42	17	74	47	195	28	93	OSSUCCIO	172
105	390	28	129	70	286	167	631	26	89	PADERNO D'ADDA	173
42	150	9	32	4	21	25	101	31	106	PAGNONA	174
25	97	24	112	33	124	82	378	3	10	PARE'	175
17	63	7	21	5	25	11	42	10	25	PARLASCO	176
88	339	35	149	38	170	98	388	55	201	PASTURO	177
47	125	1	2	-	-	13	62	6	17	PEGLIO	178
99	477	19	95	27	144	48	228	9	42	PELLIO INTELVI	179
48	189	4	14	15	54	47	209	10	42	PEREGO	180
125	491	31	125	18	77	44	172	20	65	PERLEDO	181
25	80	11	44	31	121	85	343	20	58	PESCARATE	182
131	500	21	88	58	277	69	336	23	85	PIANELLO DEL LARIO	183
99	399	16	77	24	100	20	104	1	3	FIGRA	184
156	615	7	31	21	96	29	123	22	89	PLESIO	185
104	341	24	91	14	64	31	129	38	129	POGNANA LARIO	186
45	208	8	34	6	28	13	54	23	84	PONNA	187
91	314	30	92	57	220	145	579	20	61	PONTE LAMBRO	188
200	699	35	139	55	263	160	732	103	386	PORLEZZA	189
64	232	57	248	91	481	177	831	43	201	PREMANA	190
82	352	26	143	70	325	94	452	127	488	PRIMALUNA	191
45	161	5	26	6	21	47	201	5	18	PROSEPRIO	192
39	145	15	68	27	104	33	149	17	49	PUSIANO	193
97	437	7	33	3	13	11	51	1	5	RAMPONIO VERNA	194
48	121	11	34	4	11	14	43	13	37	REZZAGO	195
137	462	74	326	129	513	202	818	60	195	ROBBIATE	196
97	365	5	26	20	78	38	167	7	24	RODERO	197
92	336	37	135	45	165	127	524	26	93	ROGENO	198
25	104	37	141	62	274	57	257	12	50	RONAGO	199
142	476	9	46	44	182	90	386	15	63	ROVAGNATE	200
128	459	65	286	130	563	360	1.602	16	67	ROVELLASCA	201
225	711	108	379	217	901	320	1.369	57	170	ROVELLO PORRO	202
68	263	4	18	14	60	19	82	24	86	SALA COMACINA	203
122	466	57	279	88	396	71	356	10	42	SAN BARTOLOMEO VAL CAVARGNA	204
119	498	21	87	38	155	72	321	14	55	SAN FEDELE INTELVI	205
71	296	28	109	76	318	247	1.071	1	3	SAN FERMO DELLA BATTAGLIA	206
55	234	47	235	23	137	9	44	11	40	SAN NAZZARO VAL CAVARGNA	207
119	434	22	83	35	153	42	194	10	41	SANT'ABBONDIO	208
33	138	3	24	19	77	76	337	31	108	SANTA MARIA HOE'	209
122	432	37	142	31	115	75	320	156	518	SANTA MARIA REZZONICO	210
220	968	19	102	17	83	42	166	17	71	SCHIGNANO	211
71	243	10	35	36	129	60	249	1	4	SRNNA COMASCO	212
51	211	9	33	21	100	88	383	37	115	SIRONE	213
28	100	9	38	48	254	92	430	26	112	SIRTORI	214
90	379	58	200	59	218	97	431	8	26	SOLBIATE	215
133	378	48	160	64	246	60	252	9	23	SORICO	216
46	194	19	93	12	54	31	124	50	181	SORMANO	217
109	367	6	20	8	35	31	130	8	28	STAZZONA	218
61	223	8	27	6	19	8	32	-	-	SUEGLIO	219
52	173	9	29	32	127	67	266	25	78	SUELLO	220
42	168	3	14	16	63	19	77	26	101	TACENO	221
125	433	59	228	131	515	247	1.019	31	92	TAVERNERIO	222
74	375	11	65	9	37	14	56	23	106	TORNO	223
43	191	8	53	5	19	16	81	28	102	TREMENICO	224
154	603	33	122	41	186	41	174	18	63	TREMEZZO	225
25	73	13	38	-	-	7	26	1	3	TREZZONE	226
238	772	170	567	252	1.000	336	1.388	92	291	TURATE	227
94	370	82	310	71	300	200	917	15	53	UGGIATE-TREVANO	228
80	286	31	144	57	209	132	528	147	477	VALBROVA	229
134	471	24	90	76	290	188	769	48	152	VALGREGHENTINO	230
242	796	103	378	293	1.176	430	1.865	87	291	VALMADRERA	231
121	413	51	195	61	270	98	454	28	107	VALMOREA	232
61	221	8	35	6	24	10	40	-	-	VAL REZZO	233
241	933	34	146	36	156	106	509	24	86	VALSOLDA	234
117	470	10	51	16	47	29	115	1	2	VARENNA	235
63	189	25	86	7	21	21	84	17	61	VELESO	236
109	472	10	52	4	22	9	36	3	12	VERDROGNO	237
63	211	30	109	41	159	94	400	27	99	VENIANO	238
79	294	10	41	12	52	33	146	53	176	VERCANA	239
36	120	14	50	49	179	95	363	100	280	VERDERIO INFERIORE	240
49	133	27	58	39	117	45	144	27	80	VERDERIO SUPERIORE	241
103	340	41	137	138	522	176	745	13	55	VERTEMATE CON MINOPRIO	242

Segue TAV. 21 — Abitazioni occupate per epoca

Codice dei Comuni	C O M U N I	A B I T A Z I O N I O C C U P A T E									
		E P O C A D I C O S T R U Z I O N E									
		Prima del 1919		1919-1945		1946-1960		dopo il 1960		epoca ignota	
		Abitazioni	Stanze	Abitazioni	Stanze	Abitazioni	Stanze	Abitazioni	Stanze	Abitazioni	Stanze
243	VESTRENO	60	203	21	89	7	25	14	72	11	36
244	VIGANO'	155	489	16	72	37	135	86	325	17	56
245	VILLA GUARDIA	399	1.224	224	797	273	1.042	571	2.227	186	545
246	ZELBIO	30	128	8	34	12	55	16	77	37	121
	TOTALE PROVINCIA	60.454	197.757	24.523	86.703	40.020	148.478	66.260	253.648	24.800	77.696

di costruzione e titolo di godimento

D I C U I I N P R O P R I E T À										C O M U N I	Codice del Comune
E P O C A D I C O S T R U Z I O N E											
Prima del 1919		1919-1945		1946-1960		dopo il 1960		epoca ignota			
Abitazioni	Stanze	Abitazioni	Stanze	Abitazioni	Stanze	Abitazioni	Stanze	Abitazioni	Stanze		
47	159	16	71	5	14	13	69	7	22	VESTRENO	243
60	215	10	47	23	91	52	210	11	38	VIGANO'	244
133	516	98	385	171	709	360	1.534	70	219	VILLA GUARDIA	245
28	123	7	31	10	49	10	60	28	102	ZELBIO	246
25.818	96.791	10.908	43.974	22.860	92.733	37.788	159.407	9.508	33.424	TOTALE PROVINCIA	

Tav. 22 — Abitazioni occupate

Codice del Comune	C O M U N I	A B I T A Z I O N I								
		1			2			3		
		Abitazioni	Occupanti		Abitazioni	Occupanti		Abitazioni	Occupanti	
			Famiglie	Componenti		Famiglie	Componenti		Famiglie	Componenti
001	ABBADIA LARIANA	26	27	44	151	155	398	235	239	771
002	AIRUNO	13	13	16	132	132	327	200	200	669
003	ALBAVILLA	42	42	60	305	307	775	406	418	1.427
004	ALBESE CON CASIANO	19	19	21	190	195	480	303	313	963
005	ALBIOLO	8	8	13	110	110	286	149	149	472
006	ALSERIO	6	6	8	51	51	127	81	87	284
007	ALZATE BRIANZA	18	18	18	202	204	571	246	247	859
008	ANNONE DI BRIANZA	1	1	1	63	63	139	105	105	378
009	ANZANO DEL PARCO	13	13	25	73	73	189	104	104	383
010	APPIANO GENTILE	30	30	35	320	322	726	434	443	1.359
011	ARZEGNO	5	5	5	35	35	68	81	81	214
012	AROSIO	20	20	37	227	227	668	325	325	1.142
013	ASSO	51	51	78	228	228	560	321	321	1.064
014	BALLABIO	11	11	11	100	100	206	139	139	433
015	BARNI	12	12	22	24	24	75	30	30	79
016	BARZAGO	20	20	24	92	92	224	207	207	721
017	BARZANO*	43	45	94	210	216	512	274	283	931
018	BARZIO	10	10	25	86	87	181	130	134	417
019	BELLAGIO	15	15	20	185	185	408	335	335	981
020	BELLANO	36	37	39	210	217	408	462	466	1.276
021	BENE LABIO	2	2	2	25	25	53	51	51	142
022	BEREGAZZO CON FIGLIARO	14	14	21	91	91	235	111	111	362
023	BINAGO	31	31	49	236	237	543	288	289	894
024	BIZZARONE	7	7	13	61	63	136	93	94	291
025	BLESSAGNO	2	2	6	14	14	29	26	27	52
026	BLEVIC	15	15	32	116	117	253	170	171	588
027	BOSISIO PARINI	23	23	31	170	170	417	179	179	638
028	BREGHANO	32	32	46	257	259	598	318	321	1.013
029	BRENNA	15	15	17	91	94	317	77	77	318
030	BRIENNO	6	6	7	33	33	74	53	53	156
031	BRIVIO	28	29	34	185	187	431	326	330	1.061
032	BRUNATE	8	8	12	86	88	229	180	182	566
033	BULCIAGO	15	15	17	141	141	359	271	272	985
034	BULGAROGROSSO	21	22	45	155	160	386	166	171	557
035	CABIATE	42	42	67	346	349	959	425	437	1.518
036	CADORAGO	41	41	55	315	321	724	464	465	1.429
037	CAGLIO	5	5	6	31	31	62	78	78	199
038	CAGNO	24	24	73	87	89	209	98	98	336
039	CALCO	9	10	12	119	120	277	227	228	759
040	CAMPIONE D'ITALIA	53	54	71	135	137	320	185	187	526
041	CANTU'	216	218	345	1.949	1.964	5.215	2.631	2.648	9.159
042	CANZO	36	37	65	320	325	785	437	442	1.399
043	CAPRIGLIO INTIMIANO	27	27	43	200	200	513	311	312	1.065
044	CARATE URIO	7	7	16	93	96	212	145	147	432
045	CARBONATE	11	11	13	112	112	268	141	144	460
046	CARIMATE	14	14	22	151	154	424	155	161	562
047	CARLAZZO	8	8	9	79	80	157	187	188	595
048	CARUGO	30	30	56	226	235	775	308	323	1.212
049	CASARGO	10	10	13	33	33	66	76	77	231
050	CASASCO D'INTELVI	1	1	1	25	25	56	37	37	90
051	CASATENOVO	92	92	148	472	478	1.333	714	724	2.593
052	CASLINO D'ERBA	13	13	13	109	115	251	154	155	468
053	CASNATE CON BERNATE	3	3	3	113	117	268	192	200	618
054	CASSAGO BRIANZA	32	33	52	172	174	458	258	263	941
055	CASSINA RIZZARDI	16	16	24	95	95	259	110	110	350
056	CASSINA VALSASSINA	6	6	10	20	20	47	34	34	101
057	CASTELLO DI BRIANZA	7	7	9	65	65	167	159	164	632
058	CASTELMARTE	4	4	4	34	34	80	70	70	188
059	CASTELNUOVO BOZZENTE	3	3	4	40	40	86	43	44	164
060	CASTIGLIONE D'INTELVI	5	5	7	20	20	38	49	49	131
061	CAVALLASCA	17	17	29	97	98	238	175	179	603
062	CAVARGNA	-	-	-	25	25	58	57	57	219
063	CERANO D'INTELVI	-	-	-	11	11	26	32	32	77
064	CERNENATE	62	62	87	426	432	1.088	564	571	1.907
065	CERNOBBIO	44	44	95	518	523	1.243	866	880	2.745
066	CERNUSCO LOMBARDO	9	9	18	177	178	412	318	319	1.048
067	CESANA BRIANZA	22	22	27	93	94	225	129	129	491
068	CIRIMIDO	12	12	21	154	154	414	135	135	447
069	CIVATE	20	20	25	207	210	526	264	266	940
070	CIVENNA	2	2	3	43	43	103	63	64	200
071	CLAINO CON OSTENO	6	6	12	31	31	74	58	58	181
072	COLICO	29	29	33	302	305	695	413	425	1.317
073	COLLE BRIANZA	2	2	2	40	40	70	82	82	293
074	COLONNO	2	2	5	63	64	148	96	99	293
075	COMO	938	948	1.449	7.281	7.379	16.722	10.012	10.187	30.299
076	CONSIGLIO DI RUMO	6	6	15	42	43	91	95	95	281
077	CORRICO	4	4	7	32	34	79	70	73	216
078	CORTENOVA	3	3	4	55	55	110	91	91	276
079	COSTA MASNAGA	34	35	50	250	251	659	330	331	1.169
080	CRANDOLA VALSASSINA	4	4	7	25	25	46	39	39	100
081	CRENELLA	10	10	19	57	59	152	88	88	296

per numero di stanze

C O N S T A N Z E

4			5			6 e più				C O M U N I	Codice dei Comuni
Abitazioni	Occupanti		Abitazioni	Occupanti		Abitazioni	Stanze	Occupanti			
	Famiglie	Componenti		Famiglie	Componenti			Famiglie	Componenti		
197	207	690	88	92	352	57	431	60	231	ABBADIA LARIANA	001
212	215	815	44	44	187	35	248	35	154	AIRUNO	002
328	332	1.196	100	101	409	99	693	100	404	ALBAVILLA	003
253	263	908	106	109	431	85	581	88	351	ALBESE CON CASSANO	004
141	141	507	74	74	307	72	513	72	271	ALBIOLO	005
54	56	216	12	13	47	12	112	13	47	ALSERIO	006
211	213	837	80	83	378	51	363	56	221	ALZATE BRIANZA	007
100	101	360	70	70	311	22	157	22	94	ANNONE DI BRIANZA	008
88	88	324	40	40	140	32	268	32	169	ANZANO DEL PARCO	009
507	520	1.843	148	155	573	116	844	121	482	APPIANO GENTILE	010
79	80	232	30	30	101	33	240	33	106	AREGNO	011
246	246	943	81	81	336	75	548	75	308	AROSIO	012
210	210	718	75	77	278	58	409	58	214	ASSC	013
104	105	384	43	43	193	48	392	48	175	BALLABIO	014
33	33	103	11	11	30	29	236	29	83	BARNI	015
125	125	526	54	54	225	53	374	53	220	BARZAGO	016
244	251	873	119	121	491	80	589	86	354	BARZANO'	017
79	81	272	31	33	143	35	246	40	135	BARZIO	018
316	317	1.020	132	132	487	119	925	119	446	BELLAGIO	019
328	338	1.114	123	123	466	103	748	104	380	BELLANO	020
21	21	72	10	10	32	8	52	8	22	BENE LARIO	021
148	148	548	52	52	209	47	324	47	223	BEREGAZZO CON FIGLIARO	022
293	299	1.091	105	106	454	43	275	46	176	BINAGO	023
71	73	271	41	41	151	22	159	23	83	BIZZARONE	024
19	20	56	3	3	7	10	66	10	19	BLESSAGNO	025
131	131	452	41	42	168	42	328	42	154	BLEVIO	026
188	188	782	72	72	326	52	382	52	233	BOSISIO PARIBI	027
249	250	894	115	117	436	43	294	44	196	BREGNANO	028
92	95	415	32	32	144	28	193	28	139	BRENNA	029
42	42	139	13	13	38	13	104	13	39	BRIENNO	030
292	293	1.123	90	91	386	70	488	71	314	BRIVIO	031
126	127	395	51	52	189	52	361	53	186	BRUNATE	032
162	162	629	67	67	280	31	250	32	160	BULCIAGO	033
178	183	665	48	52	210	51	345	53	228	BULGAROGGRASSO	034
445	462	1.694	173	179	730	144	990	151	645	CABIATE	035
469	472	1.682	162	165	619	121	858	122	506	CADORAGO	036
21	21	65	15	15	58	10	73	10	34	CAGLIO	037
100	103	342	47	47	187	18	122	19	71	CAGNO	038
234	235	864	84	84	334	89	671	90	398	CALCO	039
177	178	560	80	81	291	50	351	50	188	CAMPIONE D'ITALIA	040
2.496	2.522	9.646	950	976	4.025	758	5.450	778	3.809	CANTU'	041
299	304	1.091	102	104	368	76	537	77	266	CANZO	042
262	265	987	116	118	500	116	867	117	543	CAPIAGO INTIMIANO	043
114	122	366	38	42	134	35	256	39	122	CABATE URIO	044
156	160	607	49	55	213	22	150	22	97	CARBONATE	045
171	175	668	92	96	377	114	857	119	470	CARINATE	046
182	183	629	76	79	297	86	610	88	314	CARLAZZO	047
333	342	1.323	148	153	615	118	843	123	555	CARUGO	048
72	76	256	52	53	197	47	320	47	132	CASARGO	049
47	47	139	22	23	58	32	229	32	86	CASASCO D'INTELVI	050
613	626	2.440	267	277	1.119	168	1.227	178	794	CASATENOVO	051
121	126	433	34	35	127	32	241	33	114	CASALINO D'ERBA	052
240	254	896	62	62	231	56	397	59	235	CASNATE CON BERNATE	053
206	210	839	78	81	339	79	553	83	370	CASSAGO BRIANZA	054
148	151	580	58	58	234	21	142	21	103	CASSINA RIZZARDI	055
34	34	122	12	12	47	8	58	8	27	CASSINA VALSASSINA	056
117	119	490	28	30	128	25	178	27	124	CASTELLO DI BRIANZA	057
53	53	167	24	25	82	20	141	21	83	CASTELHARTE	058
45	45	148	26	28	121	12	79	12	54	CASTELNUOVO BOZZENTE	059
50	50	168	30	30	87	28	235	28	66	CASTIGLIONE D'INTELVI	060
172	178	667	73	74	299	36	239	36	141	CAVALLASCA	061
31	31	140	17	17	63	11	98	11	47	CAVARGNA	062
46	47	133	37	39	103	24	167	26	73	CERANO D'INTELVI	063
630	643	2.406	169	175	691	130	926	134	576	CERNATE	064
615	629	2.182	227	231	829	215	1.585	219	831	CERNOBBIO	065
234	239	837	71	77	280	46	396	48	206	CERNUSCO LOMBARDO	066
127	128	562	48	52	219	15	104	16	62	CESANA BRIANZA	067
120	121	413	46	47	176	23	157	24	98	CIRIHIDO	068
250	254	1.016	74	74	344	43	282	43	183	CIVATE	069
58	59	190	19	20	67	31	223	33	119	CIVENNA	070
68	68	193	26	26	80	21	142	21	67	CLAINO CON OSTENO	071
458	474	1.633	181	193	745	136	939	142	597	COLICO	072
78	78	301	36	36	164	36	270	36	155	COLLE BRIANZA	073
59	60	195	21	21	83	30	211	30	88	COLOMNO	074
7.336	7.470	25.076	3.040	3.124	11.325	1.990	13.858	2.059	7.862	COMO	075
121	124	448	54	54	216	33	232	36	130	CONSIGLIO DI RUMO	076
56	57	166	15	15	51	22	141	25	89	CORRIDO	077
97	97	334	74	74	250	55	384	56	198	CORTENOVA	078
250	253	976	115	119	502	87	661	89	429	COSTA MASNAGA	079
14	14	54	10	10	40	2	13	2	10	CRANDOLA VALSASSINA	080
100	100	417	38	38	146	29	233	29	129	CREMELLA	081

Segue Tav. 22 — Abitazioni occupate

Codice del Comune	C O M U N I	A B I T A Z I O N I								
		1			2			3		
		Abitazioni	Occupanti		Abitazioni	Occupanti		Abitazioni	Occupanti	
			Famiglie	Componenti		Famiglie	Componenti		Famiglie	Componenti
082	CREMENO	2	2	3	31	32	74	79	81	239
083	CRENIA	1	1	2	49	49	113	68	68	211
084	CUCCIAGO	20	20	34	134	134	325	183	185	677
085	CUSINO	2	2	2	5	5	9	35	35	82
086	DERVIO	11	11	15	174	175	389	263	269	727
087	DIZZASCO	1	1	2	11	11	19	38	38	101
088	DOLZAGO	10	10	16	72	72	195	162	162	561
089	DONASO	2	2	3	64	64	148	110	111	321
090	DONGO	7	7	13	99	100	195	315	316	939
091	DOBIO	2	2	2	33	33	76	53	54	166
092	DOSSO DEL LIRO	-	-	-	25	25	42	60	60	200
093	DREZZO	6	6	6	36	38	75	82	83	230
094	ELLO	4	4	9	26	26	73	66	66	242
095	ERBA	180	188	301	1.097	1.105	2.814	1.450	1.471	4.797
096	ESINO LARIO	2	2	2	34	34	74	61	61	174
097	EUPILIO	19	19	29	103	103	232	165	165	575
098	FAGGETO LARIO	6	6	9	34	34	79	116	116	309
099	FALOPPIO	13	13	29	114	115	273	199	199	635
100	FENEGRÒ	9	9	10	148	166	434	173	180	619
101	FIGINO SERENZA	33	33	56	169	170	528	278	282	1.063
102	FINO MORNASCO	58	58	74	440	443	1.099	617	624	2.074
103	GALBIATE	24	24	29	341	343	848	613	615	2.167
104	GARBAGNATE MONASTERO	15	15	23	112	113	305	126	128	526
105	GARLATE	7	7	13	90	93	235	169	169	551
106	GARZENO	5	5	11	78	78	170	130	137	472
107	GERA LARIO	24	24	64	41	41	112	61	61	181
108	GERNASINO	-	-	-	11	11	24	25	26	80
109	GIRONICO	7	7	9	69	72	173	121	123	399
110	GRANDATE	13	13	16	119	119	310	232	233	760
111	GRANDOLA ED UNITI	1	1	3	33	33	61	88	89	232
112	GRAVEDONA	19	19	43	121	122	256	225	228	689
113	GRIANTE	1	1	1	48	48	85	101	101	293
114	GUANZATE	17	17	21	169	171	410	256	261	893
115	IMBERSAGO	23	23	30	84	85	187	128	129	410
116	INTROBIO	9	9	15	46	46	99	98	98	287
117	INTROZZO	-	-	-	5	5	8	18	18	51
118	INVERIGO	42	42	56	419	419	1.085	559	559	1.905
119	LAGLIO	8	8	8	39	39	81	124	125	330
120	LAINO	-	-	-	23	23	45	68	68	179
121	LANBRUGO	19	19	23	109	110	251	151	153	536
122	LANZO D'INTELVI	5	5	6	68	69	149	155	161	460
123	LASNIGO	9	9	9	31	31	71	57	57	155
124	LECCO	570	578	780	3.964	4.006	9.381	5.565	5.637	17.563
125	LENNO	9	9	14	70	70	137	141	141	367
126	LEZZENO	8	8	10	129	129	281	187	187	551
127	LIERNA	4	4	5	93	94	201	133	137	386
128	LINIDO CONASCO	11	11	12	74	75	161	102	105	320
129	LIPOMO	16	16	31	134	134	322	263	268	882
130	LIVO	5	5	7	37	37	65	58	58	202
131	LOCATE VARESINO	40	40	58	246	251	639	309	310	1.028
132	LONAGNA	35	35	58	225	228	606	324	335	1.164
133	LONAZZO	107	107	192	496	500	1.299	663	663	2.251
134	LONGONE AL SEGRINO	9	9	12	63	63	148	85	86	256
135	LUISAGO	14	14	16	119	120	303	184	196	599
136	LURAGO D'ERBA	41	42	76	255	257	677	289	292	969
137	LURAGO MARINONE	4	4	4	100	101	265	116	117	396
138	LURATE CACCIVIO	62	62	89	573	575	1.414	646	647	2.083
139	MAGREGLIO	1	1	1	18	18	44	34	34	93
140	MALGRATE	22	22	29	234	237	588	400	411	1.281
141	MANDELLO DEL LARIO	45	45	57	558	560	1.302	870	884	2.732
142	MARGHO	3	3	8	19	19	33	37	37	101
143	MARIANO COMENSE	155	157	275	1.025	1.029	2.953	1.292	1.305	4.727
144	MASLIANICO	26	26	46	236	245	565	411	428	1.317
145	MENAGGIO	27	27	44	123	123	246	262	262	746
146	MERATE	89	89	126	676	679	1.700	1.074	1.082	3.523
147	MERONE	23	23	32	131	131	325	194	195	625
148	MEZZEGRÀ	9	9	11	62	62	144	120	120	341
149	MISSAGLIA	46	50	136	330	337	890	521	545	1.917
150	MOGGIO	5	5	6	14	14	42	44	44	137
151	MOLTENO	15	15	19	105	107	267	199	207	700
152	MOLTRASIO	11	11	15	121	121	277	222	222	617
153	MONGUZZO	12	12	17	70	70	150	129	129	423
154	MONTANO LUCINO	10	10	13	188	191	504	290	292	959
155	MONTENEZZO	1	1	1	23	23	53	36	36	131
247	MONTEVECCHIA	3	3	3	83	83	251	107	108	408
156	MONTICELLO BRIANZA	20	20	31	180	180	449	340	340	1.163
157	MONTORFANO	21	21	41	89	90	220	142	142	488
158	MORTERONE	-	-	-	3	3	7	7	7	26
159	MOZZATE	23	23	36	280	280	628	394	399	1.214
160	MUSSO	1	1	1	22	22	46	80	83	270
161	NESSO	7	7	10	56	57	101	152	153	413

per numero di stanze

C O N S T A N Z E

4			5			6 e più				C O M U N I	Codice dei Comuni
Abitazioni	Occupanti		Abitazioni	Occupanti		Abitazioni	Stanze	Occupanti			
	Famiglie	Componenti		Famiglie	Componenti			Famiglie	Componenti		
58	61	216	23	23	94	23	159	23	93	CREMENO	082
80	80	263	36	36	139	27	184	27	110	CREMIA	083
163	166	622	64	69	279	47	334	49	197	CUCCIAGO	084
36	36	116	13	13	47	6	42	6	15	CUSINO	085
282	292	910	126	130	449	59	404	63	240	DERVIO	086
49	49	106	17	17	50	24	179	24	58	DIZZASCO	087
132	134	560	52	54	243	32	240	32	164	DOLZAGO	088
122	124	412	69	70	253	53	398	54	186	DOMASO	089
354	356	1.233	183	189	692	110	760	114	421	DONGO	090
33	34	98	11	12	44	9	64	11	41	DORIO	091
27	27	137	8	8	39	9	59	9	35	DOSSO DEL LIRO	092
79	84	263	30	30	113	26	189	26	114	DREZZO	093
33	33	143	15	15	61	11	86	11	56	ELLO	094
1.179	1.205	4.373	387	396	1.580	328	2.403	337	1.412	ERBA	095
59	59	195	50	50	172	50	365	50	177	ESINO LARIO	096
121	122	452	44	44	191	44	327	44	169	EUPILIO	097
97	99	280	40	40	131	51	378	52	165	FAGGETO LARIO	098
263	264	979	120	122	491	75	518	76	336	FALOPPIO	099
187	195	654	57	58	248	47	322	47	196	FENEGRO'	100
272	277	1.133	86	88	388	67	485	70	341	FIGINO SERENZA	101
595	611	2.252	176	181	682	160	1.202	168	699	FINO MORNASCO	102
440	440	1.705	187	190	756	118	825	119	536	GALBIATE	103
112	113	448	24	25	97	23	156	23	90	GARBAGNATE MONASTERO	104
161	171	620	49	52	208	25	178	27	90	GARLATE	105
131	139	574	58	62	291	38	267	40	172	GARZENO	106
63	64	252	39	40	135	43	304	45	169	GERA LARIO	107
27	28	105	12	14	51	8	53	8	32	GERMASINO	108
109	113	427	67	68	288	33	226	36	179	GIRONICO	109
267	268	951	81	83	304	62	443	64	270	GRANDATE	110
118	118	360	79	79	281	49	343	49	169	GRANDOLA ED UNITI	111
197	202	690	127	130	483	127	939	131	493	GRAVEDONA	112
73	73	223	28	29	111	28	233	30	86	GRIANTE	113
268	286	1.088	97	112	455	55	402	59	250	GUANZATE	114
101	102	354	37	37	146	38	322	39	177	IMBERSAGO	115
87	87	285	69	69	261	53	389	54	220	INTROBIO	116
23	23	68	11	11	38	7	49	8	24	INTROZZO	117
577	577	2.183	182	182	723	203	1.551	203	962	INVERIGO	118
103	103	350	37	38	131	30	228	30	91	LAGLIO	119
51	51	155	26	26	90	22	157	22	64	LAINO	120
128	128	468	47	47	184	50	378	50	233	LAMBROGO	121
136	142	407	65	69	209	77	574	80	219	LANZO D'INTELVI	122
33	33	94	18	18	48	27	229	27	81	LASNIGO	123
4.087	4.167	14.418	1.584	1.618	5.986	1.031	7.241	1.056	4.098	LECCO	124
164	166	512	72	72	240	57	421	57	176	LENNO	125
194	194	678	68	68	249	54	387	54	205	LEZZENO	126
111	118	372	72	75	267	46	315	47	164	LIERNA	127
141	149	523	54	60	236	37	266	39	164	LINDO CONASCO	128
231	236	859	78	78	301	36	247	37	175	LIPORO	129
4	4	22	1	1	2	-	-	-	-	LIVO	130
235	240	886	80	81	314	52	355	52	216	LOCATE VARESI	131
176	190	672	54	57	243	24	173	28	104	LOMAGNA	132
477	478	1.794	149	149	615	120	862	121	517	LOHAZZO	133
79	85	280	24	25	97	23	168	24	82	LONGONE AL SEGRINO	134
160	169	560	49	52	211	28	189	31	124	LUISAGO	135
247	249	903	83	85	342	67	493	70	313	LURAGO D'ERBA	136
149	152	565	51	51	206	32	217	32	139	LURAGO MARINONE	137
641	646	2.320	248	255	995	190	1.362	196	841	LURATE CACCIVIO	138
23	23	73	16	16	49	18	128	18	58	MAGREGLIO	139
295	304	1.129	83	87	353	62	475	69	235	MALGRATE	140
828	839	2.906	366	372	1.397	257	1.813	260	1.009	MANDELLO DEL LARIO	141
36	36	117	10	10	40	5	32	5	22	MARGNO	142
1.100	1.108	4.417	380	388	1.682	343	2.466	350	1.728	MARIANO COMENSE	143
265	272	961	66	67	250	46	328	49	172	MASLIANICO	144
320	325	1.041	144	145	512	134	1.024	134	454	MEVAGGIO	145
910	919	3.303	306	312	1.241	249	1.844	251	1.073	MERATE	146
187	194	757	74	76	297	42	285	43	208	MERONE	147
96	97	295	32	32	99	31	230	32	117	MEZZEGRA	148
442	457	1.787	153	157	672	113	789	116	526	MISSAGLIA	149
16	16	69	9	9	29	13	106	13	42	MOGGIO	150
218	225	852	67	70	302	57	382	60	253	MOLTENO	151
195	195	682	74	75	251	71	524	71	250	MOLTRASIO	152
94	94	363	37	37	140	11	74	11	46	MONGUZZO	153
272	277	1.005	83	88	345	66	455	72	293	MONTANO LUCINO	154
22	22	85	7	7	33	3	19	3	13	MONTEMEZZO	155
130	131	498	34	34	133	25	216	25	109	MONTEVECCIA	156
298	299	1.108	90	90	361	78	611	78	325	MONTICELLO BRIANZA	157
87	87	329	31	31	118	22	162	22	87	MONTORFANO	158
4	4	20	2	2	11	5	35	5	30	MORTERONE	159
456	468	1.614	139	146	546	76	576	81	330	MOZZATE	160
106	112	382	48	53	201	19	152	20	78	HUSSO	161
179	181	551	71	72	228	32	216	32	102	NESSO	161

Segue Tav. 22 — Abitazioni occupate

Codice dei Comuni	C O M U N I	A B I T A Z I O N I								
		1			2			3		
		Abitazioni	Occupanti		Abitazioni	Occupanti		Abitazioni	Occupanti	
			Famiglie	Componenti		Famiglie	Componenti		Famiglie	Componenti
162	NIBIONNO	26	26	37	167	167	393	230	233	841
163	NOVEDRATE	23	23	27	102	102	309	130	130	485
164	OGGIONO	37	37	46	401	404	995	607	614	2.014
165	OLGIATE COMASCO	45	46	71	533	541	1.289	853	864	2.672
166	OLGIATE MOLGORA	21	21	28	244	244	595	381	382	1.285
167	OLGINATE	44	44	60	357	357	902	595	598	2.020
168	OLIVETO LARIO	8	8	9	42	42	83	100	102	284
169	OLTRONA DI SAN MALETTE	8	8	8	102	102	225	109	109	333
170	ORSENIGO	17	17	19	62	62	129	130	132	437
171	OSNAGO	34	34	36	306	307	708	344	344	1.117
172	OSSUCCIO	2	2	2	55	55	101	123	124	322
173	PADERNO D'ADDA	28	28	32	140	140	340	260	264	826
174	PAGNONA	8	8	17	25	25	91	34	38	152
175	PARE'	11	11	18	70	70	164	87	88	272
176	PARLASCO	4	4	5	10	10	29	20	20	60
177	PASTURO	11	11	20	51	51	122	115	115	339
178	PEGLIO	4	4	11	31	31	63	21	21	70
179	PELLIO INTELVI	1	1	1	21	21	38	60	60	150
180	PEREGO	4	4	9	52	52	147	73	73	278
181	PERLEDO	4	4	5	67	68	124	100	100	285
182	PESCADE	15	15	17	104	104	256	159	159	566
183	PIANELLO DEL LARIO	3	3	3	39	39	72	84	84	236
184	PIGNA	2	2	2	13	13	24	55	55	135
185	PLESIO	3	3	3	30	30	45	89	89	230
186	POGNANA LARIO	1	1	2	45	45	105	130	131	370
187	PONNA	-	-	-	10	10	18	24	24	58
188	PONTE LAMBRO	36	36	61	237	237	539	329	330	1.065
189	PORLEZZA	37	37	52	149	150	349	298	299	875
190	PREHANA	7	7	7	46	46	65	77	79	247
191	PRINALUNA	4	4	4	89	89	191	132	132	419
192	PROSERPIO	6	6	8	32	32	76	56	56	166
193	PUSIANO	12	12	16	66	67	162	85	85	287
194	RAMPONIO VERNA	-	-	-	15	15	29	40	40	109
195	REZZAGO	6	6	6	38	38	76	47	47	153
196	ROBBIATE	13	13	16	189	192	471	273	278	861
197	RODERO	8	8	12	64	67	149	82	84	247
198	ROGENO	11	11	12	181	182	407	196	198	685
199	RONAGO	3	3	3	35	35	66	89	89	277
200	ROVAGNATE	17	17	18	113	115	283	156	158	550
201	ROVELLASCA	26	27	39	383	384	846	418	425	1.372
202	ROVELLO PORRO	59	60	81	343	345	880	401	403	1.327
203	SALA COMACINA	2	2	3	33	33	67	54	56	153
204	SAN BARTOLOMEO VAL CAVARGNA	-	-	-	19	19	24	95	95	246
205	SAN FEDELE INTELVI	3	3	4	51	51	104	134	134	387
206	SAN FERMO DELLA BATTAGLIA	18	18	26	147	149	363	215	220	712
207	SAN MAZZARO VAL CAVARGNA	1	1	1	2	2	3	29	29	63
208	SANT'ABBONDIO	4	4	4	45	45	72	96	97	284
209	SANTA MARIA HOE'	6	6	6	74	74	173	137	138	462
210	SANTA MARIA REZZONICO	10	10	11	86	86	150	159	162	431
211	SCHIGNANO	5	5	6	45	45	74	124	124	293
212	SENNA COMASCO	1	1	1	26	26	57	108	110	355
213	SIRONE	8	8	9	105	105	215	121	121	407
214	SIRTORI	6	6	7	78	78	216	130	130	463
215	SOLBIATE	14	14	20	118	118	267	116	116	349
216	SORICO	9	9	12	86	88	219	109	111	406
217	SORNANO	9	10	16	33	33	74	73	73	203
218	STAZZONA	2	2	2	42	42	105	43	43	154
219	SUEGLIO	-	-	-	14	14	26	34	34	91
220	SUELLO	9	9	10	64	64	195	119	119	471
221	TACENO	11	11	24	22	23	51	29	29	82
222	TAVERNERIO	25	25	35	290	290	717	414	424	1.419
223	TORNO	5	5	5	63	63	153	105	107	305
224	TREMENICO	-	-	-	9	9	15	35	36	95
225	TREMEZZO	7	7	7	67	68	153	144	148	381
226	TREZZONE	-	-	-	11	11	24	28	28	107
227	TURATE	50	51	73	452	454	1.124	583	592	1.966
228	UGGIATE-TREVANO	19	19	33	143	143	314	235	236	752
229	VALBRONA	41	41	66	164	164	380	211	211	668
230	VALGREGHENTINO	22	22	27	148	148	354	206	206	695
231	VALHADRERA	93	93	148	607	617	1.521	818	827	2.810
232	VALNOBEA	10	10	11	120	120	266	201	204	632
233	VAL REZZO	1	1	1	9	9	18	34	35	104
234	VALSOLDA	7	7	8	86	86	201	251	253	731
235	VARENNA	3	3	3	64	65	151	87	87	257
236	VELESO	5	5	5	44	44	94	55	55	145
237	VENDROGNO	1	1	1	24	24	40	33	33	110
238	VENIANO	8	8	9	77	77	190	112	112	366
239	VERCANA	-	-	-	23	23	57	76	76	259
240	VERDERIO INFERIORE	13	14	32	90	91	240	131	131	452
241	VERDERIO SUPERIORE	55	56	134	105	108	332	80	80	313
242	VERTEMATE CON MINOPRIO	21	21	31	167	169	426	183	183	584

Segue Tav. 22 — Abitazioni occupate

Codice dei Comuni	C O M U N I	A B I T A Z I O N I								
		1			2			3		
		Abitazioni	Occupanti		Abitazioni	Occupanti		Abitazioni	Occupanti	
			Famiglie	Componenti		Famiglie	Componenti		Famiglie	Componenti
243	VESTRENO	1	1	5	21	21	43	42	42	113
244	VIGANO'	7	7	18	51	52	116	114	117	396
245	VILLA GUARDIA	48	48	79	365	367	883	481	485	1.531
246	ZELBIO	2	2	2	17	17	31	30	30	80
	TOTALE PROVINCIA	5.876	5.929	9.014	45.489	45.932	110.741	67.247	68.083	217.629

per numero di stanze

C O N S T A N Z E										C O M U N I	Codice del Comune
4			5			6 e più					
Abitazioni	Occupanti		Abitazioni	Occupanti		Abitazioni	Stanze	Occupanti			
	Famiglie	Componenti		Famiglie	Componenti			Famiglie	Componenti		
27	28	94	8	8	31	14	108	14	36	VESTRENO	243
99	104	386	23	26	120	17	115	19	65	VIGANO'	244
447	456	1.593	174	178	735	138	956	140	583	VILLA GUARDIA	245
25	25	66	14	14	30	15	119	15	49	ZELBIO	246
58.347	59.355	211.715	22.321	22.860	87.968	16.777	120.694	17.251	69.354	TOTALE PROVINCIA	

per servizio installato

FORNITE DI							ABITAZIONI SFORNITE DI ACQUA POTABILE E GABI- NETTO	C O M U N I	Codice del Comune	
BAGNO (b)	ELETTRICITÀ			GAS		IMPIANTO DI RISCALDAMENTO				
	per illuminazione	per illuminazione e altri usi	Totale	da rete di distribuzione	in bombole	centrale	autonomo			
549	37	717	754	-	637	133	118	-	ABBADIA LARIANA	001
467	62	573	635	344	308	154	128	-	AIRONO	002
853	138	1.141	1.279	701	565	203	257	-	ALBAVILLA	003
678	45	901	946	578	382	162	212	-	ALBESE CON CASSANO	004
355	70	483	553	-	541	76	113	-	ALBIOLO	005
130	30	185	215	129	84	53	26	-	ALSERIO	006
446	46	762	808	422	359	121	129	-	ALZATE BRIANZA	007
251	24	337	361	-	353	59	75	-	ANNONE DI BRIANZA	008
210	40	310	350	250	104	28	71	-	ANZANO DEL PARCO	009
1.083	81	1.473	1.554	231	1.302	348	353	-	APPIANO GENTILE	010
166	50	211	261	-	253	20	30	-	AREGNO	011
738	41	928	969	451	512	329	221	-	AROSIO	012
611	103	839	942	-	905	215	101	1	ASSO	013
317	61	384	445	-	440	89	87	-	BALLABIO	014
75	44	94	138	-	120	23	7	-	BARNI	015
333	34	517	551	-	544	112	76	-	BARZAGO	016
639	66	903	969	-	810	218	196	-	BARZANO	017
241	27	343	370	-	342	91	60	-	BARZIO	018
758	225	871	1.096	-	1.058	104	204	-	BELLAGIO	019
829	79	1.182	1.261	-	1.195	309	95	-	BELLANO	020
44	25	92	117	-	114	-	-	1	BENE LARIO	021
300	50	413	463	-	428	75	104	-	BEREGAZZO CON FIGLIARO	022
620	129	866	995	178	764	264	139	-	BINAGO	023
184	46	249	295	-	267	52	51	-	BIZZARONE	024
19	31	43	74	-	46	2	2	-	BLESSAGNO	025
342	23	491	514	-	496	45	58	-	BLEVIO	026
400	57	627	684	-	671	151	106	-	BOSISIO PARINI	027
502	102	912	1.014	140	818	118	164	-	BREGNANO	028
185	17	317	334	-	327	50	55	-	BRENNA	029
94	36	124	160	-	158	4	21	4	BRIENNO	030
698	137	851	988	564	439	124	155	-	BRIVIO	031
390	52	451	503	240	250	89	136	-	BRUNATE	032
505	29	657	686	-	681	317	103	-	BULCIAGO	033
414	9	610	619	-	568	124	139	-	BULGAROGROSSO	034
1.161	54	1.521	1.575	1.058	509	370	399	-	CABIATE	035
1.046	74	1.491	1.565	448	1.146	377	312	-	CADORAGO	036
94	58	102	160	-	152	21	24	-	CAGLIO	037
175	15	359	374	-	245	20	54	-	CAGNO	038
586	72	690	762	34	705	205	193	-	CALCO	039
611	24	656	680	-	281	455	53	-	CAMPIONE D'ITALIA	040
6.788	448	8.547	8.995	2.717	6.241	2.543	1.692	-	CANTU'	041
882	105	1.163	1.268	-	1.254	331	197	-	CANZO	042
785	30	1.001	1.031	-	930	193	215	-	CAPRAGO INTINIANO	043
272	63	369	432	-	416	42	42	-	CARATE URIO	044
382	81	410	491	45	455	111	131	-	CARBONATE	045
424	51	646	697	-	673	141	208	-	CARINATE	046
365	107	510	617	-	597	31	56	-	CARLAZZO	047
835	78	1.085	1.163	491	604	350	271	-	CARUGO	048
152	122	164	286	-	272	34	18	-	CASARNO	049
79	22	141	163	-	164	4	13	-	CASARCO D'INTELVI	050
1.821	64	2.262	2.326	1.229	1.032	551	511	2	CASATENOVO	051
316	58	405	463	-	445	79	55	1	CASLINO D'ERBA	052
471	20	644	664	-	657	130	135	-	CASNATE CON BERNATE	053
582	127	698	825	-	758	147	219	-	CASSAGO BRIANZA	054
286	37	411	448	-	436	56	98	-	CASSINA RIZZARDI	055
76	43	71	114	-	108	30	10	-	CASSINA VALSASSINA	056
217	27	373	400	-	394	62	50	-	CASTELLO DI BRIANZA	057
135	31	174	205	-	199	23	40	-	CASTELNARTE	058
95	25	143	168	-	98	23	22	-	CASTELNUOVO BOZZENTE	059
119	18	164	182	-	175	9	13	-	CASTIGLIONE D'INTELVI	060
441	40	529	569	-	569	182	122	-	CAVALLASCA	061
42	98	42	140	-	137	2	-	1	CAVARGNA	062
93	10	139	149	-	148	5	12	1	CERANO D'INTELVI	063
1.329	88	1.893	1.981	-	1.947	500	376	-	CERNENATE	064
1.815	168	2.286	2.454	1.753	572	671	463	-	CERNOBBIO	065
604	37	810	847	576	274	254	166	-	CERNUSCO LOMBARDO	066
261	28	405	433	-	429	44	85	1	CESANA BRIANZA	067
297	25	465	490	-	474	44	74	-	CIRIMIDO	068
557	71	787	858	-	834	220	140	-	CIVATE	069
152	52	164	216	-	211	36	41	-	CIVENNA	070
123	50	154	204	-	205	24	14	3	CLAINO CON OSTENO	071
971	424	1.084	1.508	-	1.453	297	220	19	COLICO	072
105	78	195	273	-	270	3	33	-	COLLE BRIANZA	073
160	29	241	270	-	260	18	23	10	COLONNO	074
23.098	1.435	28.921	30.356	21.715	7.605	12.825	4.730	2	COMO	075
215	48	302	350	-	324	27	35	1	CONSIGLIO DI RUHO	076
92	38	161	199	-	140	7	9	2	CORRIDO	077
264	113	261	374	-	371	71	35	-	CORTENOVA	078
707	55	1.010	1.065	-	1.027	300	178	-	COSTA MASNAGA	079
44	46	48	94	-	88	3	2	5	CRANDOLA VALSASSINA	080
172	30	291	321	-	266	61	75	-	CREMELLA	081

per servizio installato

FORNITE DI								ABITAZIONI SFORNITE DI ACQUA POTABILE E GABINETTO	COMUNI	Codice dei Comuni
BAGNO (b)	ELETTRICITÀ			GAS		IMPIANTO DI RISCALDAMENTO				
	per illuminazione	per illuminazione e altri usi	Totale	da rete di distribuzione	in bombole	centrale	autonomo			
169	6	209	215	-	207	60	21	-	CREMENO	082
159	40	221	261	-	252	9	37	2	CREMA	083
394	11	599	610	-	580	121	98	-	CUCCIAGO	084
54	26	71	97	-	91	2	5	-	CUSINO	085
691	58	857	915	-	890	243	166	-	DERVIO	086
83	16	123	139	-	120	4	22	-	DIZZASCO	087
308	44	416	460	-	447	106	71	-	DOLZAGO	088
308	67	353	420	-	416	78	80	-	DOMASO	089
852	134	934	1.068	-	1.034	220	186	-	DONGO	090
78	6	135	141	-	139	14	7	2	DORIO	091
21	89	40	129	-	115	-	3	26	DOSSO DEL LIRO	092
156	11	248	259	-	242	23	80	-	DREZZO	093
76	10	145	155	-	151	17	11	-	ELLO	094
3.376	370	4.232	4.602	2.800	1.607	1.582	726	3	ERBA	095
147	107	149	256	-	256	17	26	-	ESINO LARIO	096
344	39	455	494	-	484	111	91	-	EUPILIO	097
215	82	261	343	-	324	19	37	-	FAGGETO LARIO	098
544	2	782	784	-	653	129	222	-	FALOPPIO	099
390	72	548	620	-	591	68	118	-	FENEGRÒ	100
626	46	859	905	-	869	195	198	-	FIGINO SERENZA	101
1.535	66	1.978	2.044	-	1.956	484	447	3	FINO MORNASCO	102
1.093	104	1.617	1.721	-	1.612	490	241	5	GALBIATE	103
239	18	393	411	-	405	43	85	-	GARBAGNATE MONASTERO	104
378	23	478	501	-	460	147	98	-	GARLATE	105
147	217	220	437	-	422	6	29	-	GARZENO	106
148	51	217	268	-	181	10	37	11	GERA LARIO	107
41	32	49	81	-	82	2	-	-	GERNASINO	108
287	23	383	406	-	366	57	69	-	GIRONICO	109
599	12	762	774	-	735	281	186	-	GRANDATE	110
230	72	296	368	-	355	15	33	-	GRANDOLA ED UNITI	111
561	157	658	815	-	691	192	126	1	GRAVEDONA	112
169	40	239	279	-	269	34	32	-	GRIANTE	113
503	111	751	862	157	703	99	176	-	GUANZATE	114
248	63	348	411	-	401	100	77	-	IMBERSAGO	115
279	112	250	362	-	356	84	52	-	INTROBIO	116
23	43	20	63	-	60	1	1	-	INTROZZO	117
1.460	115	1.859	1.974	640	1.331	495	344	-	INVERIGO	118
225	43	297	340	-	327	42	38	-	LAGLIO	119
118	36	153	189	-	186	8	21	-	LAINO	120
328	48	449	497	286	209	107	132	-	LAMBRUGO	121
329	98	406	504	-	501	38	76	1	LANZO D'INTELVI	122
89	58	117	175	-	174	25	14	-	LASNIGO	123
13.121	1.067	15.619	16.686	12.585	4.245	5.975	2.633	1	LECCO	124
359	51	461	512	-	495	88	75	5	LENNO	125
432	152	487	639	-	632	36	162	4	LEZZENO	126
357	50	409	459	-	451	104	77	1	LIERNA	127
261	24	395	419	-	412	69	90	-	LINIDO CONASCO	128
659	4	754	758	-	745	354	165	-	LIPONO	129
16	91	10	101	-	92	1	-	1	LIVO	130
734	78	883	961	79	925	297	173	-	LOCATE VARESI	131
676	6	832	838	-	827	419	111	-	LONAGNA	132
1.313	76	1.919	1.995	477	1.465	465	443	-	LOHAZZO	133
189	35	248	283	-	277	53	63	-	LONGONE AL SEGRINO	134
421	16	536	552	-	518	151	118	-	LUISAGO	135
668	69	910	979	518	472	241	200	-	LURAGO D'ERBA	136
313	18	434	452	-	442	80	102	-	LURAGO MARINONE	137
1.593	191	2.167	2.358	660	1.659	425	533	-	LURATE CACCIVIO	138
66	27	83	110	-	110	13	24	-	MAGREGGIO	139
936	33	1.060	1.093	793	316	614	136	-	MALGRATE	140
2.403	109	2.808	2.917	1.910	1.021	568	723	-	MANDELLO DEL LARIO	141
67	36	74	110	-	104	23	12	1	MARGNO	142
3.232	227	4.046	4.273	2.191	2.047	1.350	893	1	MARIANO COMENSE	143
769	89	951	1.040	615	435	361	142	-	MASLIANICO	144
796	79	930	1.009	-	967	196	187	2	MENAGGIO	145
2.504	226	3.065	3.291	1.441	1.802	1.250	627	-	MERATE	146
484	147	502	649	248	386	252	82	-	MERONE	147
236	53	297	350	-	341	47	42	-	MEZZEGRA	148
1.038	135	1.470	1.605	-	1.414	443	258	1	MISSAGLIA	149
78	17	80	97	-	101	37	10	-	MOGGIO	150
466	86	574	660	-	649	140	141	-	HOLTENO	151
518	78	616	694	-	688	82	100	-	HOLTRASIO	152
231	42	311	353	113	232	83	51	-	HONGUZZO	153
672	51	857	908	-	897	238	182	-	MONTANO LUCINO	154
43	4	88	92	-	91	-	3	6	MONTEMEZZO	155
245	24	357	381	-	377	73	83	-	MONTEVECCHIA	247
737	4	1.002	1.006	-	999	346	131	-	MONTICELLO BRIANZA	156
259	14	378	392	-	379	76	61	-	MONTORFANO	157
5	17	1	18	-	19	1	-	-	MORTERONE	158
1.026	115	1.249	1.364	591	824	284	385	-	MOZZATE	159
201	39	237	276	-	262	26	34	-	MUSSO	160
324	77	416	493	-	491	24	53	-	NESSO	161

per servizio installato

FORNITE DI

BAGNO (b)	ELETTRICITÀ			GAS		IMPIANTO DI RISCALDAMENTO		ABITAZIONI SFORNITE DI ACQUA POTABILE E GABI- NETTO	C O M U N I	Codice dei Comuni
	per illuminazione	per illuminazione e altri usi	Totale	da rete di distribuzione	in bombole	centrale	autonomo			
439	73	695	768	-	714	187	120	-	NIBIONNO	162
299	28	449	477	-	473	87	75	-	NOVEDRATE	163
1.401	128	1.799	1.927	-	1.860	640	409	-	OGGIONO	164
2.037	168	2.516	2.684	552	2.124	742	569	-	OLGIATE COMASCO	165
951	94	1.175	1.269	-	1.242	283	292	1	OLGIATE MOLGOBA	166
1.044	75	1.475	1.550	-	1.499	422	231	-	OLGINATE	167
254	59	285	344	-	316	23	57	3	OLIVETO LARIO	168
314	44	397	441	-	424	41	87	-	OLTRONA DI SAN MAMETTE	169
206	9	347	356	111	254	61	51	-	ORSENIGO	170
818	215	921	1.136	333	802	495	150	-	OSNAGO	171
181	107	222	329	-	320	15	44	1	OSSUCCIO	172
578	55	702	757	-	714	250	123	-	PADERNO D'ADDA	173
57	30	93	123	-	108	2	4	-	PAGNONA	174
234	28	311	339	-	332	86	81	-	PARE'	175
11	30	25	55	-	48	-	3	-	PARLASCO	176
266	209	191	400	-	393	57	38	2	PASTURO	177
20	49	29	78	-	52	2	2	11	PELLIO	178
166	121	138	259	-	259	7	38	-	PELLIO INTELVI	179
145	17	243	260	-	203	46	28	1	PEREGO	180
240	46	299	345	-	330	30	49	-	PERLEDO	181
339	16	426	442	-	435	192	52	-	PESCATE	182
229	61	282	343	-	332	11	93	1	PIABELLO DEL LARIO	183
88	94	81	175	-	170	6	12	-	PIGNA	184
160	93	183	276	-	272	8	27	2	PLESIO	185
185	40	262	302	-	299	33	27	-	POGNANA LARIO	186
65	31	84	115	-	97	4	7	-	PONNA	187
710	70	901	971	593	379	243	160	-	PONTE LANBRO	188
599	143	802	945	-	837	118	118	1	PORLEZZA	189
343	34	462	496	-	446	142	72	-	PRENANA	190
322	60	457	517	-	499	51	53	-	PRIMALUNA	191
119	28	154	182	-	180	25	41	-	PROSERPIO	192
172	13	266	279	-	276	29	42	-	PUSIANO	193
88	40	116	156	-	154	2	14	-	RANPONTO VERNA	194
54	33	78	111	-	101	5	2	-	REZZAGO	195
717	36	897	933	-	885	211	285	-	ROBBIATE	196
120	111	170	281	-	202	26	33	-	RODERO	197
362	85	578	663	-	658	79	89	-	ROGNO	198
245	9	325	334	-	332	74	60	-	ROBAGO	199
326	56	475	531	-	521	119	84	2	ROVAGNATE	200
1.057	78	1.481	1.559	1.488	97	179	280	-	ROVELLASCA	201
915	27	1.390	1.417	1.194	227	65	361	-	ROVELLO PONNO	202
127	21	169	190	-	188	17	25	1	SALA COCACINA	203
193	123	242	365	-	353	3	33	-	SAN BARTOLOMEO VAL CAVARNA	204
277	105	316	421	-	423	79	51	1	SAN FEDELE INTELVI	205
678	7	843	850	-	822	304	160	-	SAN FERNO DELLA BATTAGLIA	206
36	95	54	149	-	150	-	8	-	SAN MAZZARO VAL CAVARNA	207
208	70	244	314	-	281	28	34	-	SANT'ABBONDIO	208
257	3	385	388	-	383	87	49	-	SANTA MARIA HOE'	209
234	153	315	468	-	455	23	20	8	SANTA MARIA REZZONICO	210
192	148	239	387	-	375	7	29	1	SCHIGNANO	211
209	27	240	267	-	261	94	45	-	SERNA COMASCO	212
247	34	410	444	-	442	97	52	-	SIRONE	213
331	26	440	466	-	461	130	96	-	SIRTORI	214
295	17	479	496	-	473	61	87	-	SOLBIATE	215
135	168	178	346	-	333	8	17	1	SORICO	216
107	47	160	207	-	194	12	15	-	SORNANO	217
65	72	101	173	-	161	-	8	-	STAZZONA	218
40	47	44	91	-	89	3	-	-	SUEGLIO	219
205	45	282	327	-	322	49	44	-	SUELLO	220
67	15	120	135	-	96	21	19	4	TACENO	221
935	48	1.208	1.256	640	615	426	203	-	TAVERNERIO	222
255	12	352	364	-	349	36	68	-	TORNO	223
63	89	39	128	-	107	5	8	-	TREVENICO	224
319	56	409	465	-	457	37	64	3	TREZZO	225
12	36	11	47	-	43	-	2	2	TREZZONE	226
1.320	207	1.692	1.899	907	1.002	386	386	-	TURATE	227
592	63	805	868	-	818	183	133	-	UGGIATE-TREVANO	228
401	207	480	687	-	611	95	92	-	VALBRONA	229
419	51	645	696	-	686	96	145	2	VALGREGENTINO	230
1.684	190	2.387	2.577	782	1.512	677	322	-	VALMADRERA	231
437	2	618	620	-	605	74	112	1	VALNOVA	232
32	57	30	87	-	80	-	2	-	VAL REZZO	233
491	110	621	731	-	682	77	87	3	VALSOLDA	234
192	61	216	277	-	272	29	30	-	VARENNA	235
79	78	76	154	-	150	7	6	-	VELSO	236
34	64	84	148	-	134	1	10	-	VENDROGNO	237
265	29	368	397	-	384	101	44	-	VENIANO	238
95	70	133	203	-	197	6	28	9	VERCANA	239
234	16	364	380	-	268	94	83	-	VERDERIO INFERIORE	240
160	4	293	297	-	246	26	59	-	VERDERIO SUPERIORE	241
463	7	731	738	-	585	95	169	-	VERTEMATE CON MINOPRIO	242

Segue Tav. 23 — Abitazioni occupate

Codice del Comune	COMUNI	TOTALE ABITAZIONI		ABITAZIONI						
		Numero	Stanze	ACQUA POTABILE				GABINETTO		
				di acquedotto			di pozzo (a)	nell'abitazione	fuori dell'abitazione	Totale
				nell'abitazione	fuori dell'abitazione	Totale				
243	VESTRENO	113	425	109	-	109	-	82	26	108
244	VIGANO'	311	1.077	298	3	301	3	215	86	301
245	VILLA GUARDIA	1.653	5.835	1.589	55	1.644	3	1.240	374	1.614
246	ZELBIO	103	415	100	1	101	1	82	16	98
	TOTALE PROVINCIA	216.057	764.282	207.500	5.756	213.256	1.212	167.835	45.086	212.881

per servizio installato

F O R N I T E D I								ABITAZIONI SFORNITE DI ACQUA POTABILE E GABI- NETTO	C O M U N I	Codice del Comune
BAGNO (b)	ELETTRICITÀ			GAS		IMPIANTO DI RISCALDAMENTO				
	per illuminazione	per illuminazione e altri usi	Totale	dà rete di distribuzione	in bombole	centrale	autonomo			
55	56	57	113	-	99	2	8	-	VESTRENO	243
203	-	311	311	-	277	69	50	-	VIGANO'	244
1.100	121	1.530	1.651	-	1.277	395	349	-	VILLA GUARDIA	245
52	42	61	103	-	99	2	8	-	ZELBIO	246
151.862	18.940	196.302	215.242	66.998	140.933	56.297	37.103	192	TOTALE PROVINCIA	

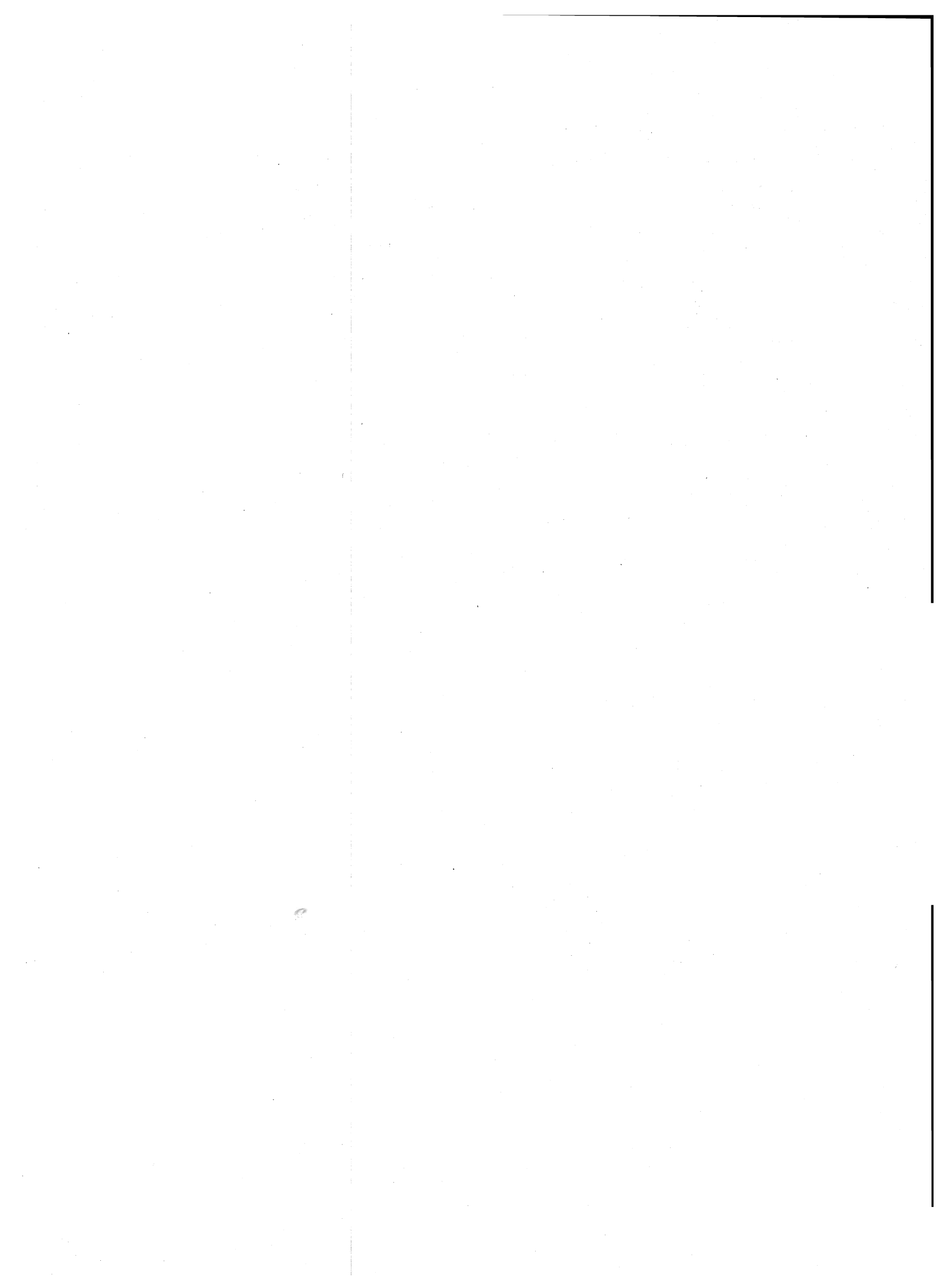

APPENDICE

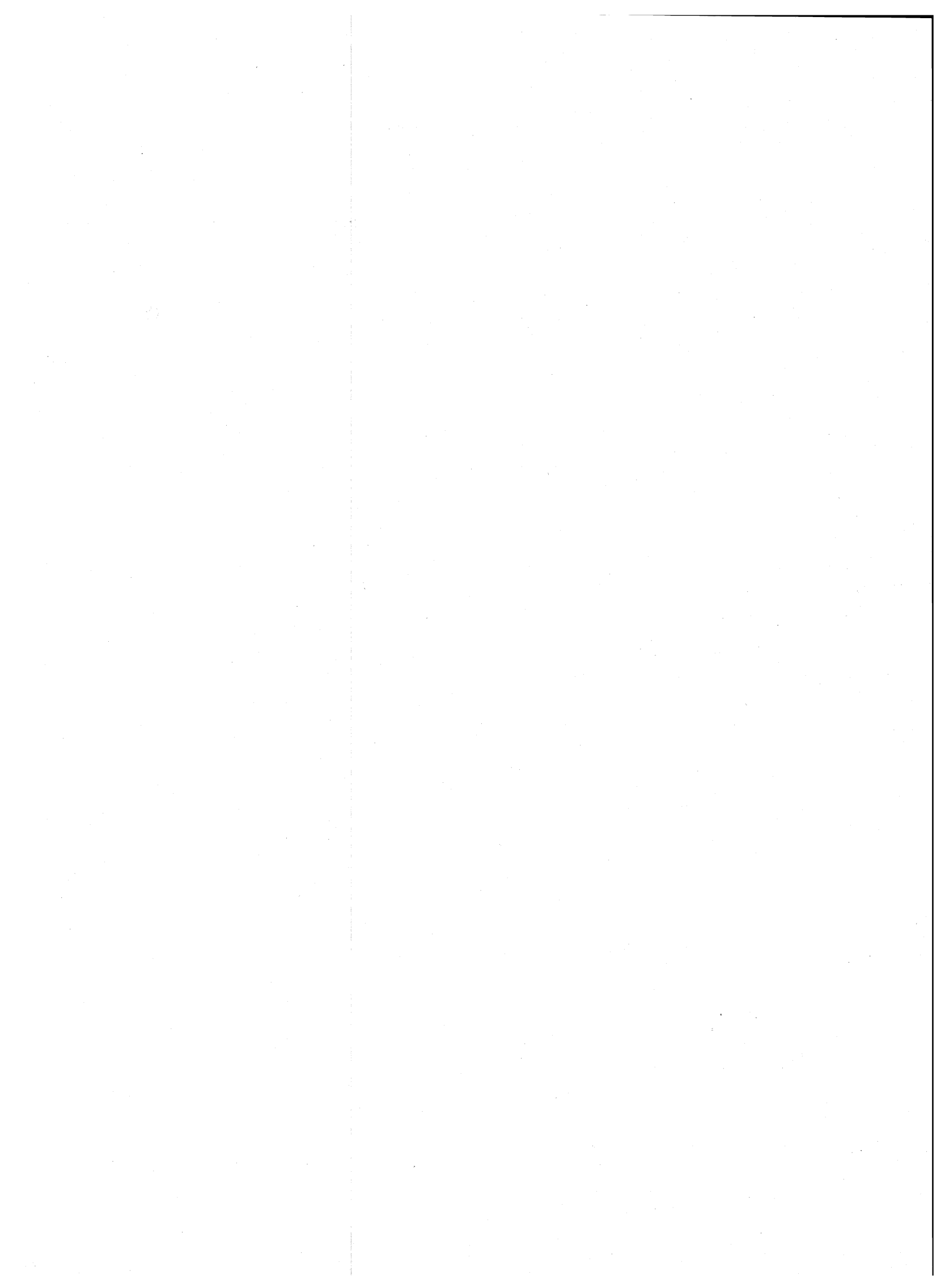

Elenco delle categorie di attività economica che nella classificazione del 1971 sono comprese in un ramo diverso da quello considerato nella classificazione del 1961

CLASSIFICAZIONE 1971			RAMO DI ATTIVITÀ ECONOMICA 1961
CATEGORIA		RAMO DI ATTIVITÀ ECONOMICA	
Numero	Denominazione		
6.02.43	Farmacie	Commercio	Servizi
6.04.05	Magazzini frigoriferi per conto terzi (esclusi quelli dei magazzini generali e dei mercati)	Commercio	Industrie manifatturiere
6.05.03	Noleggio di autovetture (senza autisti)	Commercio	Trasporti e comunicazioni
6.05.04	Noleggio di altri mezzi di trasporto (senza autisti)	Commercio	Trasporti e comunicazioni
7.01.08	Trasporti per condotta (gasdotti e oleodotti)	Trasporti e Comunicazioni	Energia elettrica, gas e acqua
9.02.05	Stabilimenti balneari marittimi, lacuali e fluviali	Servizi	Commercio
9.02.06	Sale da ballo e da giochi (flipper, bigliardi, bowling, ecc.) (a)	Servizi	Commercio
9.08.01	Agenzie di pubblicità	Servizi	Commercio
9.08.02	Agenzie di informazioni per la stampa, informazioni commerciali, richieste di certificati ed agenzie affini	Servizi	Commercio
9.08.03	Gestioni di immobili	Servizi	Commercio
9.08.06	Agenzie di distribuzione di libri, giornali e riviste	Servizi	Commercio
9.08.08	Gestione di pubblici mercati	Servizi	Commercio
9.04.01	Scuole statali	Servizi	Pubblica amministrazione
9.04.03	Servizi pubblici inerenti all'attività culturale	Servizi	Pubblica amministrazione
9.05.05	Studi di analisi chimiche e merceologiche	Servizi	Industria manifatturiera
9.08.07	Ricevitorie del lotto, lotterie e concorsi pronostici	Servizi	Credito e assicurazione
10.02.04	Enti di sviluppo (Ente Maremma, Ente di sviluppo in Puglia, Lucania e Molise, Ente Delta Padano, Ente Fucino, ecc.) (a)	Pubblica amministrazione	Agricoltura, foreste, caccia e pesca

(a) Trattasi di singola voce e non dell'intera categoria.

