

ISTITUTO CENTRALE DI STATISTICA

11° CENSIMENTO GENERALE DELLA POPOLAZIONE

24 OTTOBRE 1971

VOLUME III

POPOLAZIONE DELLE FRAZIONI GEOGRAFICHE  
E DELLE LOCALITÀ ABITATE DEI COMUNI

FASCICOLO 6

FRIULI-VENEZIA GIULIA



ROMA - 1973



## I N D I C E

AVVERTENZE . . . . .	Pag. V
----------------------	--------

### PROVINCIA DI PORDENONE

TAVOLA 1 - Superficie territoriale e densità - Numero delle frazioni geografiche, dei centri e dei nuclei - Popolazione residente per tipo di località abitata . . . . .	» 2
TAVOLA 2 - Altitudine e popolazione residente dei comuni, delle frazioni geografiche e delle località abitate . . . . .	» 3

### PROVINCIA DI UDINE

TAVOLA 1 - Superficie territoriale e densità - Numero delle frazioni geografiche, dei centri e dei nuclei - Popolazione residente per tipo di località abitata . . . . .	» 12
TAVOLA 2 - Altitudine e popolazione residente dei comuni, delle frazioni geografiche e delle località abitate . . . . .	» 14

### PROVINCIA DI GORIZIA

TAVOLA 1 - Superficie territoriale e densità - Numero delle frazioni geografiche dei centri e dei nuclei - Popolazione residente per tipo di località abitata . . . . .	» 38
TAVOLA 2 - Altitudine e popolazione residente dei comuni, delle frazioni geografiche e delle località abitate . . . . .	» 39

### PROVINCIA DI TRIESTE

TAVOLA 1 - Superficie territoriale e densità - Numero delle frazioni geografiche, dei centri e dei nuclei - Popolazione residente per tipo di località abitata . . . . .	» 42
TAVOLA 2 - Altitudine e popolazione residente dei comuni, delle frazioni geografiche e delle località abitate . . . . .	» 42

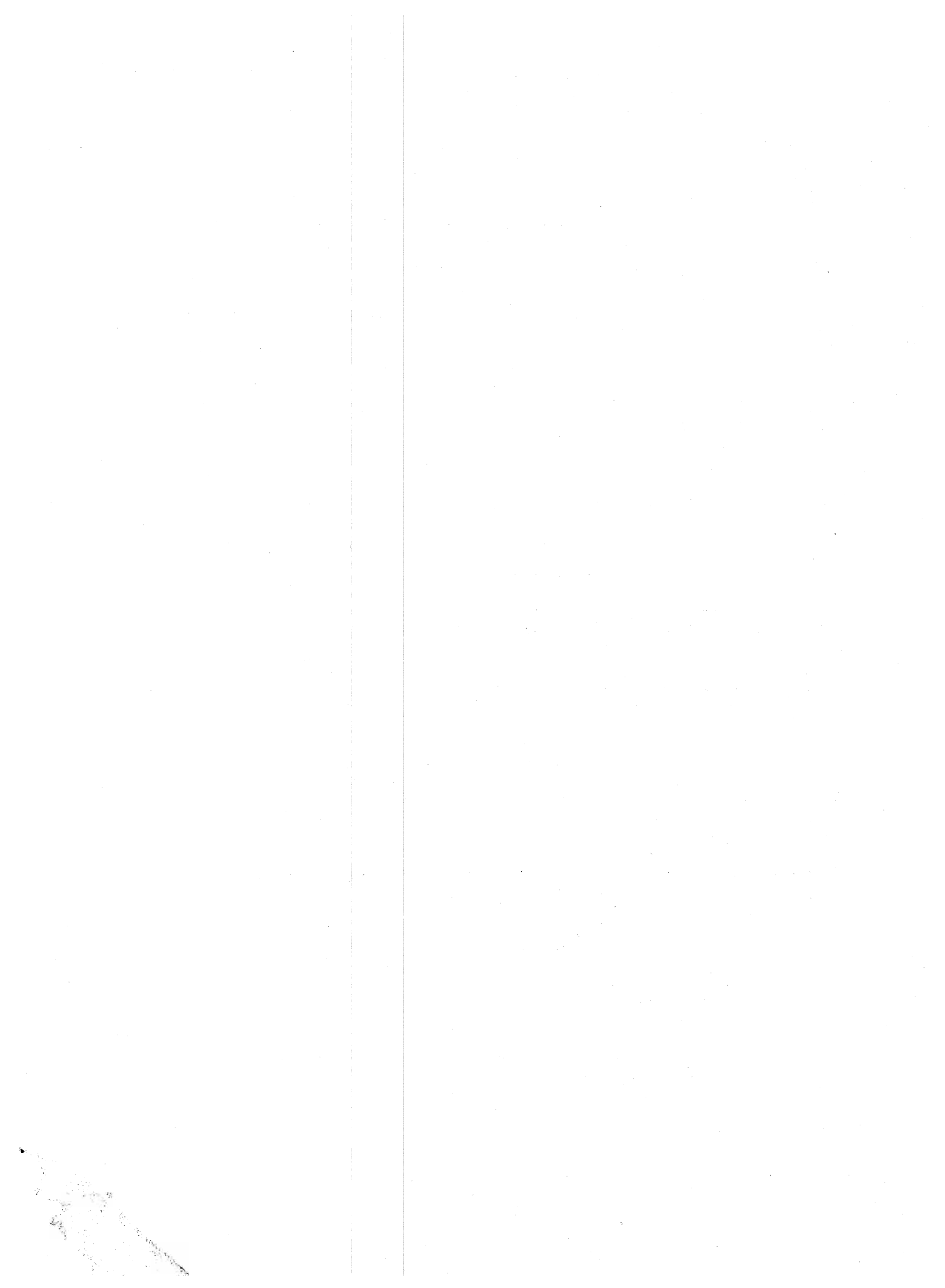

## A V V E R T E N Z E

L'11° Censimento generale della popolazione, al quale è stata abbinata la rilevazione delle abitazioni, è stato effettuato con riferimento alla data del 24 ottobre 1971, in attuazione della legge 31 gennaio 1969, n. 14, e del relativo regolamento di esecuzione (D. P. R. 23 ottobre 1971, n. 895).

Il piano di rilevazione del censimento e di elaborazione dei dati è stato predisposto sulla base delle proposte formulate da un'apposita Commissione di studio istituita presso l'Istituto Centrale di Statistica (1).

Nelle avvertenze che seguono sono illustrati i caratteri ai quali si riferiscono i dati riportati nel presente fascicolo, allo scopo di assicurare una esatta interpretazione dei dati stessi.

Per una completa conoscenza delle modalità tecniche seguite per l'esecuzione del censimento, vedasi il fascicolo dell'Istituto Centrale di Statistica « 11° Censimento della popolazione e 5° Censimento industriale e commerciale, 24-25 ottobre 1971, Disposizioni e istruzioni per gli Organi periferici », Roma, 1971.

1. - **Circoscrizioni territoriali** — Le denominazioni e le circoscrizioni territoriali dei Comuni e delle provincie fanno riferimento alla situazione esistente alla data del 24 ottobre 1971.

2. - **Frazioni geografiche e località abitate** — Le frazioni geografiche e le località abitate di ciascun Comune (Tavv. 1 e 2) sono quelle individuate e delimitate sul piano topografico formato dai Comuni stessi con le tavolette al 25.000 dell'Istituto Geografico Militare e approvato dall'Istituto Centrale di Statistica (2).

A) **FRAZIONE GEOGRAFICA** — Area del territorio comunale comprendente di norma un centro abitato, nonché nuclei abitati e case sparse gravitanti sul centro. Sono considerate, inoltre, frazioni geografiche a sè stanti, anche se disabitate:

a) le isole amministrative, cioè le parti di territorio comunale situate nel territorio di altro o di altri Comuni, e le isole marittime e lacuali;

b) le zone di territorio comprendenti nuclei o case sparse gravitanti su centri abitati di altri Comuni;

---

(1) In tale Commissione erano rappresentati le seguenti Amministrazioni ed Enti: Ministero dell'Interno; Ministero dell'Industria del Commercio e dell'Artigianato; Ministero del Bilancio e della Programmazione Economica; Ministero del Lavoro e della Previdenza Sociale; Ministero dei Lavori Pubblici; Ministero della Pubblica Istruzione; Ministero dell'Agricoltura e delle Foreste; Consiglio Nazionale dell'Economia e del Lavoro; Assessorati per gli Enti Locali delle Regioni a statuto speciale; Camere di Commercio, Industria, Artigianato e Agricoltura; Associazione Nazionale Comuni Italiani; Uffici di Statistica dei Comuni capoluoghi; Confederazione Generale dell'Agricoltura Italiana; Confederazione Nazionale dei Coltivatori Diretti; Confederazione Generale dell'Industria Italiana; Confederazione Generale Italiana del Commercio e del Turismo; Confederazione Generale Italiana del Lavoro; Confederazione Italiana Sindacati Lavoratori; Unione Italiana del Lavoro; Docenti Universitari.

(2) Le istruzioni per la formazione del piano topografico sono riportate in allegato al fascicolo dell'Istituto Centrale di Statistica « Anagrafe della popolazione », Metodi e Norme, Serie B, n. 3, marzo 1958.

c) le zone di territorio di alta montagna completamente disabitate, le paludi, gli acquitrini e i laghi appartenenti ad un solo Comune, purchè di una certa ampiezza;

d) la parte di lago spettante a ciascun Comune, qualora il lago risulti diviso tra più Comuni;

e) le zone di territorio in contestazione tra due o più Comuni.

B) LOCALITÀ ABITATE — Aggregati più o meno grandi di case che, ai fini dell'insediamento della popolazione, si distinguono in: « *centro abitato* », « *nucleo abitato* », « *case sparse* ».

— *Centro abitato*: aggregato di case contigue o vicine con interposte strade, piazze e simili, o comunque brevi soluzioni di continuità, caratterizzato dall'esistenza di servizi od esercizi pubblici determinanti un luogo di raccolta ove sogliono concorrere anche gli abitanti dei luoghi vicini, per ragioni di culto, istruzione, affari, approvvigionamenti e simili.

Sono considerati « *centri abitati temporanei* » le località turistiche, di cura e di villeggiatura non abitate continuativamente, aventi però, nel periodo di attività stagionale, i requisiti di centro abitato.

I centri che comprendono la casa comunale sono contrassegnati con asterisco.

— *Nucleo abitato*: aggregato di case contigue o vicine, con almeno cinque famiglie, privo del luogo di raccolta che caratterizza il centro abitato. Il carattere di nucleo abitato è, inoltre, riconosciuto:

a) al gruppo, anche minimo, di case situate in zona montana, quando vi abitino almeno due famiglie e le condizioni della viabilità siano tali da rendere difficili e comunque non frequenti i rapporti con le altre località abitate;

b) all'aggregato di case (dirute o non dirute) in zona montana, già sede di popolazione e, alla data di censimento, disabitato per il noto fenomeno dello spopolamento montano;

c) ai fabbricati di aziende agricole e zootecniche (cascine, fattorie, masserie, ecc.), anche se costituiti da un solo edificio, purchè il numero delle famiglie in esso abitanti non sia inferiore a cinque;

d) ai conventi, alle case di cura, alle colonie climatiche e sanatoriali, agli orfanotrofi, alle case di correzione, alle scuole-convitto situati in aperta campagna;

e) agli edifici distanti da centri e nuclei abitati, con servizi od esercizi pubblici (stazione ferroviaria, centrale idroelettrica, spaccio, chiesa, ecc.), purchè negli stessi o nelle eventuali case prossime, da comprendere nel nucleo, abitino almeno due famiglie.

— *Case sparse*: case disseminate per la campagna o situate lungo strade, e tali da non poter costituire nemmeno un nucleo abitato.

I centri e i nuclei abitati possono risultare costituiti da case situate nel territorio di due o più Comuni confinanti; tale particolarità è posta in evidenza con apposita nota in calce alla Tav. 2.

3. - **Popolazione residente** — La *popolazione residente* di ciascun Comune è costituita: a) dalle persone aventi dimora abituale nel Comune e ivi presenti alla data del censimento; b) dalle persone aventi anch'esse dimora abituale nel Comune, ma che alla data del censimento risultavano assenti per uno dei seguenti motivi: servizio militare di leva, di richiamo alle armi, di volontariato; istruzione, rieducazione, noviziato religioso; balatico per un periodo non superiore ai 2 anni; ricovero in istituti di cura per un periodo non superiore ai 2 anni, esclusi i ricoveri in istituti psichiatrici in base a provvedimenti di « ricovero definitivo »; detenzione in attesa di giudizio o condanna inferiore a 5 anni; affari, turismo, breve cura e simili; servizio statale all'estero; missione fuori sede; lavori stagionali e comunque temporanei; imbarco su navi della marina militare o mercantile.

4. - **Avvertenze particolari** — I dati della superficie territoriale dei Comuni (Tav. 1) sono stati forniti dagli Uffici Tecnici Erariali. Le zone di territorio in contestazione tra due o più Comuni risultano comprese, ai fini del censimento, nella circoscrizione di uno di tali Comuni, come posto in evidenza con apposita nota in calce alle Tavv. 1 e 2.

Nella Tav. 2 per i Comuni e le frazioni geografiche è stata indicata l'altitudine minima e massima del rispettivo territorio; l'altitudine dei centri abitati si riferisce al principale luogo di raccolta, di norma la piazza della chiesa parrocchiale, o del municipio, o del mercato, ecc.; l'altitudine dei nuclei abitati fa riferimento ad un punto intermedio del terreno su cui sorgono le case dei nuclei stessi.

5. - **Piano di pubblicazione dei risultati del censimento** — Il programma di pubblicazione dei risultati del censimento si articola nei seguenti volumi:

- Vol. I - Primi risultati provinciali e comunali sulla popolazione e sulle abitazioni (*Dati provvisori*)
- Vol. II - Dati per Comune sulle caratteristiche strutturali della popolazione e delle abitazioni (*94 fascicoli provinciali e 1 fascicolo nazionale*)
- Vol. III - Popolazione delle frazioni geografiche e delle località abitate dei Comuni (*20 fascicoli regionali e una appendice con le tavole riassuntive*)
- Vol. IV - Famiglie e convivenze
- Vol. V - Sesso, età e stato civile
- Vol. VI - Professioni e attività economiche
- Vol. VII - Istruzione
- Vol. VIII - Abitazioni
- Vol. IX - Risultati degli spogli campionari
- Vol. X - Dati generali riassuntivi
- Vol. XI - Atti del censimento

Un apposito volume contiene i dati sulla *popolazione residente legale* dei singoli Comuni.





TAVOLE

PROVINCIA DI PORDENONE

TAV. I — Superficie territoriale e densità - Numero delle frazioni geografiche, dei centri e dei nuclei  
Popolazione residente per tipo di località abitata

C O M U N I	SUPERFICIE TERRITORIALE <i>Km. 2</i>	POPOLAZIONE RESIDENTE	DENSITÀ <i>ab/Km. 2</i>	FRAZIONI GEOGRA- FICHE <i>Numero</i>	LOCALITÀ ABITATE					
					Centri			Nuclei		Case sparse
					Numero	Popolazione	% su popolazione residente	Numero	Popolazione	Popolazione
1. Andriès . . . . .	26,89	627	23	3	2	490	78	2	112	25
2. Arba . . . . .	14,76	1.264	86	2	2	1.264	100	—	—	—
3. Àrzene . . . . .	12,06	1.572	130	2	2	1.421	90	—	—	151
4. Aviano . . . . .	113,46	8.097	71	5	7	7.529	93	5	297	271
5. Azzano Dècimo . . . . .	51,40	9.413	183	7	7	6.030	64	8	1.045	2.338
6. Bàrcis . . . . .	103,10	534	5	4	1	394	74	4	85	55
7. Brugnera . . . . .	29,24	6.398	219	4	4	2.275	36	10	1.054	3.069
8. Budòia . . . . .	37,67	2.095	56	4	3	2.039	100	—	—	6
9. Càneva . . . . .	41,95	6.423	153	5	4	4.147	65	7	475	1.801
10. Casarsa della Delizia . . . . .	20,41	6.569	322	1	2	6.341	97	4	214	14
11. Castelnovo del Friuli . . . . .	22,59	1.141	51	6	7	592	52	18	486	63
12. Cavasso Nuovo . . . . .	10,46	1.508	144	2	2	1.273	84	5	163	72
13. Chions . . . . .	33,47	3.230	97	4	4	1.401	43	4	199	1.630
14. Cimolàis . . . . .	101,21	607	6	3	1	607	100	—	—	—
15. Clàut . . . . .	165,98	1.789	11	4	2	1.359	76	5	430	—
16. Clauzetto . . . . .	27,96	829	30	5	3	316	38	13	257	256
17. Cordenons . . . . .	56,78	12.962	228	1	1	11.578	89	8	1.215	169
18. Cordovado . . . . .	12,12	2.451	202	2	2	2.015	82	3	185	251
19. Erto e Casso . . . . .	52,22	748	14	8	3	519	79	5	194	35
20. Fanna . . . . .	10,13	1.406	139	1	1	1.406	100	—	—	—
21. Fiume Vèneto . . . . .	35,76	8.191	229	5	7	4.364	53	13	872	2.955
22. Fontanafredda . . . . .	46,33	7.509	162	4	6	5.876	78	—	—	1.633
23. Frisanco . . . . .	61,20	845	14	4	3	585	69	7	137	123
24. Maniago . . . . .	69,58	9.087	131	3	3	8.660	95	3	87	340
25. Meduno . . . . .	31,25	1.787	57	2	3	1.460	82	9	308	19
26. Montereale Valcellina . . . . .	67,85	4.729	70	4	3	4.487	95	1	8	234
27. Morsano al Tagliamento . . . . .	32,16	3.111	97	6	5	2.308	74	2	78	725
28. Pasiano di Pordenone . . . . .	45,50	6.130	135	6	7	2.079	34	22	1.182	2.869
29. Pinzano al Tagliamento . . . . .	21,76	1.732	80	4	3	1.188	69	7	318	226
30. Polcenigo . . . . .	49,19	3.380	69	4	4	2.718	80	3	132	530
31. Porcia . . . . .	29,49	11.517	391	4	4	9.636	84	5	177	1.704
32. Pordenone . . . . .	38,23	47.364	1.239	2	4	45.726	97	6	476	1.162
33. Prata di Pordenone . . . . .	22,91	5.289	231	5	5	3.565	67	9	400	1.324
34. Pravidòmini . . . . .	16,14	2.020	125	4	4	810	40	6	341	869
35. Roveredo in Piano . . . . .	15,92	2.410	151	1	1	1.939	80	—	—	471
36. Sacile . . . . .	32,62	15.787	484	5	7	12.623	80	14	601	2.563
37. San Giòrgio della Richinvelda . . . . .	47,92	4.276	89	8	7	4.224	99	—	—	52
38. San Martino al Tagliamento . . . . .	17,83	1.407	79	2	2	1.034	73	4	227	146
39. San Quirino . . . . .	51,19	3.441	67	3	3	1.999	58	—	—	1.442
40. San Vito al Tagliamento . . . . .	60,71	11.024	182	7	6	9.859	89	7	424	741
41. Sequals . . . . .	27,95	1.805	65	3	3	1.665	92	—	—	140
42. Sesto al Règhena . . . . .	40,53	5.183	128	4	6	3.373	65	14	688	1.122
43. Spilimbergo . . . . .	72,47	10.017	138	9	8	9.542	95	7	390	85
44. Tramonti di Sopra . . . . .	125,11	822	7	8	2	467	57	8	229	126
45. Tramonti di Sotto . . . . .	85,18	760	9	6	4	526	69	6	98	136
46. Travèsio . . . . .	28,82	1.906	66	3	3	1.900	100	—	—	6
47. Vajont . . . . .	1,10	968	880	1	1	968	100	—	—	—
48. Valvasone . . . . .	17,86	2.113	118	2	1	1.438	68	7	512	163
49. Vito d'Àsio . . . . .	53,85	1.490	28	5	5	999	67	11	256	235
50. Vivaro . . . . .	37,57	1.213	32	3	3	1.193	98	—	—	20
51. Zòppola . . . . .	45,36	6.930	153	8	8	6.797	98	2	79	54
<b>PROVINCIA . . . . .</b>	<b>2.273,20</b>	<b>253.906</b>	<b>112</b>	<b>207</b>	<b>191</b>	<b>207.054</b>	<b>82</b>	<b>280</b>	<b>14.431</b>	<b>32.421</b>

TAV. 2 — Altitudine e popolazione residente dei comuni, delle frazioni geografiche e delle località abitate

COMUNI FRAZIONI GEOGRAFICHE LOCALITÀ ABITATE	ALTI- TUDINE m	POPOLA- ZIONE RESIDENTE	COMUNI FRAZIONI GEOGRAFICHE LOCALITÀ ABITATE	ALTI- TUDINE m	POPOLA- ZIONE RESIDENTE	COMUNI FRAZIONI GEOGRAFICHE LOCALITÀ ABITATE	ALTI- TUDINE m	POPOLA- ZIONE RESIDENTE
<b>NDREIS</b> . . . . .	2025 377	<b>627</b>	<b>MARSURE</b> . . . . .	1000 167	<b>1.354</b>	<b>BARCIS</b> . . . . .	2251 342	<b>534</b>
<b>NDREIS</b> . . . . .	1100 377	537	Marsure . . . . .	232	1.227	<b>BARCIS</b> . . . . .	1350 342	534
Andreis * . . . . .	455	400	Tezzat . . . . .	185	62	Barcis * . . . . .	409	394
Alcheda . . . . .	542	66	Case sparse . . . . .	—	65	Arcola . . . . .	429	11
Prapiero . . . . .	437	46	<b>MONTE CAVALLO (1)</b> . . . . .	2251 700	—	Molassa . . . . .	381	23
Case sparse . . . . .	—	25	<b>SAN MARTINO DI CAMPAGNA</b> . . . . .	206 134	703	Ribe . . . . .	407	20
<b>OSPLANS</b> . . . . .	1342 456	90	San Martino di Campagna . . . . .	177	683	Roppe . . . . .	562	31
Bosplans . . . . .	520	90	Case sparse . . . . .	—	20	Case sparse . . . . .	—	55
Case sparse . . . . .	—	—	<b>AZZANO DECIMO</b> . . . . .	20 8	<b>9.413</b>	<b>LAGO DI BARCIS (4)</b> . . . . .	402	—
<b>MONTE RAUT (1)</b> . . . . .	2025 787	—	Azzano Decimo * . . . . .	14	3.471	<b>MONTE CASTELLAT-MONTE CA- VALLO (1)</b> . . . . .	2251 464	—
<b>RBA</b> . . . . .	255 170	<b>1.264</b>	Borgo Faeca . . . . .	11	66	<b>MONTE FRATTE (1)</b> . . . . .	2067 503	—
<b>RBA</b> . . . . .	228 170	1.040	Case Burtolo . . . . .	15	92	<b>BRUGNERA</b> . . . . .	26 11	<b>6.398</b>
Arba * . . . . .	210	1.040	Case Cesena . . . . .	16	223	<b>BRUGNERA</b> . . . . .	23 12	<b>2.451</b>
Case sparse . . . . .	—	—	Case Gorizzan . . . . .	11	147	Brugnera * . . . . .	16	1.153
<b>OLLE</b> . . . . .	255 207	224	Case sparse . . . . .	—	662	Camol . . . . .	19	55
Colle . . . . .	225	224	<b>CORVA</b> . . . . .	20 17	1.128	La Pietra . . . . .	22	23
Case sparse . . . . .	—	—	Cinque Strade . . . . .	18	259	Nazario Sauro . . . . .	20	218
<b>RZENE</b> . . . . .	79 47	<b>1.572</b>	Corva . . . . .	19	584	Case sparse . . . . .	—	1.002
<b>RZENE</b> . . . . .	79 51	1.165	Case sparse . . . . .	—	285	<b>MARON</b> . . . . .	22 11	<b>2.161</b>
Arzene * . . . . .	60	1.086	<b>FAGNIGOLA</b> . . . . .	15 8	<b>939</b>	Maron . . . . .	16	706
Case sparse . . . . .	—	79	Fagnigola . . . . .	9	514	Bandi . . . . .	16	34
<b>SAN LORENZO</b> . . . . .	54 47	407	Villaericcola . . . . .	11	102	Coda . . . . .	15	43
San Lorenzo . . . . .	48	335	Case sparse . . . . .	—	323	Mazzini . . . . .	16	154
Case sparse . . . . .	—	72	<b>FIUMESINO</b> . . . . .	16 15	<b>478</b>	Puja . . . . .	14	62
<b>VIANO</b> . . . . .	2251 92	<b>8.097</b>	Fiumesino . . . . .	16	136	San Matteo . . . . .	16	62
<b>VIANO-CASTELLO</b> . . . . .	1472 92	<b>4.832</b>	Case sparse . . . . .	—	342	San Michele . . . . .	18	66
Aviano-Castello * . . . . .	150	4.170	<b>LE FRATTE</b> . . . . .	19 15	<b>414</b>	Case sparse . . . . .	—	1.034
Costa . . . . .	217	205	Le Fratte . . . . .	19	232	<b>SAN CASSIANO DI LIVENZA</b> . . . . .	18 11	<b>570</b>
Pedemonte . . . . .	166	205	Case sparse . . . . .	—	182	San Cassiano di Livenza . . . . .	11	133
Busa di Villotta (2) . . . . .	1283	8	<b>TIEZZO</b> . . . . .	17 14	<b>1.793</b>	Talmasson . . . . .	14	31
Ornedo . . . . .	190	45	Tiezzo . . . . .	15	834	Varda . . . . .	15	39
Piante . . . . .	150	165	Case Pedrina-Villa Scotti . . . . .	14	171	Case sparse . . . . .	—	367
Case sparse . . . . .	—	34	Case San Piero di Piagno . . . . .	17	174	<b>TAMAI</b> . . . . .	26 13	<b>1.216</b>
<b>IAIS</b> . . . . .	1000 212	<b>1.208</b>	Case Toffoli . . . . .	17	70	Tamai . . . . .	20	283
Cortina di Giais-Glera . . . . .	311	471	Case sparse . . . . .	—	544	Broch . . . . .	20	45
Selva di Giais . . . . .	305	568	<b>BARCIS</b> . . . . .	2251 342	<b>534</b>	Casut . . . . .	23	65
Centrale Elettrica (3) . . . . .	229	17	<b>BARCIS</b> . . . . .	1350 342	<b>534</b>	Cral Tamai . . . . .	22	66
Case sparse . . . . .	—	152	Barcis * . . . . .	409	394	Rivalta . . . . .	17	19
			Arcola . . . . .	429	11	Rive . . . . .	20	72
			Molassa . . . . .	381	23	Case sparse . . . . .	—	666
			Ribe . . . . .	407	20	<b>BUDOIA</b> . . . . .	1838 49	<b>2.095</b>
			Roppe . . . . .	562	31	<b>BUDOIA</b> . . . . .	1000 73	<b>909</b>
			Case sparse . . . . .	—	55	Budoia * . . . . .	135	909
			<b>SAN MARTINO DI CAMPAGNA</b> . . . . .	206 134	703	Case sparse . . . . .	—	—
			San Martino di Campagna . . . . .	177	683			
			Case sparse . . . . .	—	20			
			<b>AZZANO DECIMO</b> . . . . .	20 8	<b>9.413</b>			
			Azzano Decimo . . . . .	18 11	<b>4.661</b>			
			Azzano Decimo * . . . . .	14	3.471			
			Borgo Faeca . . . . .	11	66			
			Case Burtolo . . . . .	15	92			
			Case Cesena . . . . .	16	223			
			Case Gorizzan . . . . .	11	147			
			Case sparse . . . . .	—	662			
			<b>CORVA</b> . . . . .	20 17	<b>1.128</b>			
			Cinque Strade . . . . .	18	259			
			Corva . . . . .	19	584			
			Case sparse . . . . .	—	285			
			<b>FAGNIGOLA</b> . . . . .	15 8	<b>939</b>			
			Fagnigola . . . . .	9	514			
			Villaericcola . . . . .	11	102			
			Case sparse . . . . .	—	323			
			<b>FIUMESINO</b> . . . . .	16 15	<b>478</b>			
			Fiumesino . . . . .	16	136			
			Case sparse . . . . .	—	342			
			<b>LE FRATTE</b> . . . . .	19 15	<b>414</b>			
			Le Fratte . . . . .	19	232			
			Case sparse . . . . .	—	182			
			<b>TIEZZO</b> . . . . .	17 14	<b>1.793</b>			
			Tiezzo . . . . .	15	834			
			Case Pedrina-Villa Scotti . . . . .	14	171			
			Case San Piero di Piagno . . . . .	17	174			
			Case Toffoli . . . . .	17	70			
			Case sparse . . . . .	—	544			

Segue TAV. 2 — *Altitudine e popolazione residente dei comuni, delle frazioni geografiche e delle località abitate*

COMUNI FRAZIONI GEOGRAFICHE LOCALITÀ ABITATE	ALTI- TUDINE m	POPOLA- ZIONE RESIDENTE	COMUNI FRAZIONI GEOGRAFICHE LOCALITÀ ABITATE	ALTI- TUDINE m	POPOLA- ZIONE RESIDENTE	COMUNI FRAZIONI GEOGRAFICHE LOCALITÀ ABITATE	ALTI- TUDINE m	POPOLA- ZIONE RESIDENTE
<b>DARDAGO</b> . . . . .	1000 95	714	<b>CASTELNOVO DEL FRIULI</b>	1070 177	<b>1.141</b>	<b>ORGNESE</b> . . . . .	268 211	161
Dardago . . . . .	193	709	<b>CELANTE</b> . . . . .	503 241	88	Orgnese . . . . .	254	156
Case sparse . . . . .	—	5	Celante . . . . .	341	59	Case sparse . . . . .	—	5
<b>MONTE LA FORCELLA (1)</b> . . . . .	1838 700	—	Rizzoz . . . . .	243	29	<b>CHIONS.</b> . . . . .	28 11	<b>3.230</b>
<b>SANTA LUCIA DI BUDOIA</b> . . . . .	179 49	472	Case sparse . . . . .	—	—	<b>BASEDO</b> . . . . .	15 12	259
Santa Lucia di Budoia-San Giovanni (2) . . . . .	51	471	<b>MONDEL</b> . . . . .	328 177	354	Basedo . . . . .	12	23
Case sparse . . . . .	—	1	Costa . . . . .	235	70	Case a Nord-Est di Basedo . . . . .	12	58
<b>CANEVA</b> . . . . .	1392 22	<b>6.423</b>	Cruz . . . . .	232	25	Case sparse . . . . .	—	178
<b>CANEVA</b> . . . . .	1392 30	3.749	Graves . . . . .	195	67	<b>CHIONS</b> . . . . .	15 11	1.435
Caneva-Stevena * . . . . .	57	2.397	Il Castello . . . . .	253	23	Chions . . . . .	12	818
Borgo Feltrin . . . . .	37	22	La Mont . . . . .	235	11	Case sparse . . . . .	—	617
Borgo Fontana . . . . .	52	24	Madonna del Zucco . . . . .	207	52	<b>TAJEDO.</b> . . . . .	28 17	<b>802</b>
Borgo Masutti . . . . .	39	70	Marons . . . . .	228	25	Tajedo . . . . .	20	84
Osteria Feltrin . . . . .	51	121	Michei . . . . .	226	32	Torrata . . . . .	23	34
Osteria Sirenella . . . . .	34	81	Mocenigo . . . . .	231	12	Villutta . . . . .	17	22
Case sparse . . . . .	—	1.034	Case sparse . . . . .	—	37	Case sparse . . . . .	—	662
<b>FIASCHETTI</b> . . . . .	139 26	696	<b>OLTRERUGO</b> . . . . .	360 186	227	<b>VILLOTTA</b> . . . . .	18 13	734
Fiaschetti . . . . .	37	315	Oltrerugo . . . . .	267	143	Villotta * . . . . .	16	476
Case sparse . . . . .	—	381	Franz . . . . .	235	37	Villalta . . . . .	16	85
<b>FRATTA</b> . . . . .	53 36	397	Mostacins . . . . .	224	47	Case sparse . . . . .	—	173
Frattra . . . . .	42	168	Case sparse . . . . .	—	—	<b>CIMOLAIS</b> . . . . .	2706 570	<b>607</b>
Case sparse . . . . .	—	229	<b>PALUDEA</b> . . . . .	471 200	364	<b>CIMA MONFALCONI (1)</b> . . . . .	2706 775	—
<b>LA CROSETTA (3)</b> . . . . .	1325 976	16	Paludea * . . . . .	234	191	<b>CIMOLAIS</b> . . . . .	2001 570	607
La Crosetta (4) . . . . .	1120	16	Vigna . . . . .	279	47	Cimolais * . . . . .	652	607
Case sparse . . . . .	—	—	Faviz . . . . .	305	27	Case sparse . . . . .	—	—
<b>SARONE</b> . . . . .	1242 22	1.565	Forca . . . . .	300	29	<b>MONTE CORNETTO (1)</b> . . . . .	1792 700	—
Sarone . . . . .	112	1.267	Martiners . . . . .	286	25	<b>CLAUT</b> . . . . .	2478 458	<b>1.789</b>
Case Franzago . . . . .	40	141	Rez . . . . .	342	11	<b>CELLINO</b> . . . . .	1419 458	167
Case sparse . . . . .	—	157	Romagnoi . . . . .	267	8	Cellino di Sotto . . . . .	514	35
<b>CASARSA DELLA DELIZIA</b>	51 27	<b>6.569</b>	Case sparse . . . . .	—	26	Cellino di Sopra . . . . .	511	105
<b>CASARSA DELLA DELIZIA</b> . . . . .	51 27	6.569	<b>PRAFORTE</b> . . . . .	1070 238	51	Contron . . . . .	472	27
Casarsa della Delizia * . . . . .	44	4.058	Almadis . . . . .	249	51	Case sparse . . . . .	—	—
San Giovanni . . . . .	38	2.283	Case sparse . . . . .	—	—	<b>MONTE CORNETTO (1)</b> . . . . .	1792 700	—
Comunale . . . . .	45	30	<b>VIDUNZA</b> . . . . .	427 220	57	<b>CLAUT</b> . . . . .	2478 458	<b>1.789</b>
Molino . . . . .	31	26	Vidunza . . . . .	286	31	<b>CELLINO</b> . . . . .	1419 458	167
Sile . . . . .	28	79	Braida . . . . .	262	15	Cellino di Sotto . . . . .	514	35
Versutta . . . . .	39	79	Ghet. . . . .	279	11	Cellino di Sopra . . . . .	511	105
Case sparse . . . . .	—	14	Case sparse . . . . .	—	—	Contron . . . . .	472	27
			<b>CAVASSO NUOVO</b> . . . . .	520 211	<b>1.508</b>	Case sparse . . . . .	—	—
			<b>CAVASSO NUOVO</b> . . . . .	520 225	1.347	<b>CELLINO</b> . . . . .	1419 458	167
			Cavasso Nuovo * . . . . .	300	1.117	Cellino di Sotto . . . . .	514	35
			Centis . . . . .	265	65	Cellino di Sopra . . . . .	511	105
			Dreon . . . . .	350	13	Contron . . . . .	472	27
			Mas . . . . .	370	20	Case sparse . . . . .	—	—
			Petrucco . . . . .	365	22			
			Runcis . . . . .	400	43			
			Case sparse . . . . .	—	67			

(1) Frazione speciale: montagna disabitata. — (2) Centro diviso con il Comune di Polcenigo. — (3) Frazione speciale: territorio gravitante sul Comune di Fregona (Treviso). — (4) Nucleo speciale montano. —

## Segue Tav. 2 — Alitudine e popolazione residente dei comuni, delle frazioni geografiche e delle località abitate

COMUNI FRAZIONI GEOGRAFICHE LOCALITÀ ABITATE	ALTI- TUDINE <i>m</i>	POPOLA- ZIONE RESIDENTE	COMUNI FRAZIONI GEOGRAFICHE LOCALITÀ ABITATE	ALTI- TUDINE <i>m</i>	POPOLA- ZIONE RESIDENTE	COMUNI FRAZIONI GEOGRAFICHE LOCALITÀ ABITATE	ALTI- TUDINE <i>m</i>	POPOLA- ZIONE RESIDENTE
CLAUT . . . . .	1600 500	1.622	CORDOVADO . . . . .	21 10	2.451	FIUME VENETO . . . . .	30 14	8.191
Claut * . . . . .	613	1.324	CORDOVADO . . . . .	21 10	2.344	BANNIA . . . . .	29 19	1.977
Creppi . . . . .	680	46	Cordovado * (3) . . . . .	15	1.909	Bannia . . . . .	28	558
Lesis . . . . .	643	115	Belvedere . . . . .	14	32	Case Callegari . . . . .	24	72
Pinedo Osteria . . . . .	564	137	Case Rossit . . . . .	13	106	Madonna della Neve . . . . .	23	42
Case sparse . . . . .	—	—	Madonna di Campagna . . . . .	19	47	Maglio . . . . .	28	33
MONTE PRAMAGGIORE (1) . . . . .	2478 800	—	Case sparse . . . . .	—	250	Palazzina di Sopra . . . . .	26	63
MONTE TEVERONE (1) . . . . .	2471 700	—	SUZZOLINS . . . . .	13 11	107	Rivatte . . . . .	27	239
CLAUZETTO . . . . .	1369 258	829	Suzzolins (4) . . . . .	13	106	Villafranca . . . . .	22	45
CELANTE (2) . . . . .	503 258	74	Case sparse . . . . .	—	1	Case sparse . . . . .	—	925
Centens . . . . .	430	10	ERTO E CASSO . . . . .	2668 610	748	CIMPELLO . . . . .	22 16	935
Molinars . . . . .	265	15	CASSO . . . . .	1600 610	112	Cimpello . . . . .	17	305
Case sparse . . . . .	—	49	Casso . . . . .	950	111	Chisiole . . . . .	18	21
MONTE TAJET (1) . . . . .	1369 376	—	Case sparse . . . . .	—	1	Case sparse . . . . .	—	609
PRADIS DI SOPRA . . . . .	1221 533	174	ERTO . . . . .	2186 723	602	FIUME VENETO . . . . .	28 17	3.788
Omenars . . . . .	688	29	Erto * . . . . .	775	374	Fiume Veneto * . . . . .	20	2.276
Durines . . . . .	683	15	Forcai . . . . .	951	25	Quartiere I° Maggio . . . . .	25	347
Orton . . . . .	707	46	La Roiatta (5) . . . . .	106	27	Borgo Tomba . . . . .	20	27
Ropa . . . . .	763	24	Spesse . . . . .	788	8	Tavella . . . . .	17	141
Tascans . . . . .	700	9	Valdapont . . . . .	800	43	Case sparse . . . . .	—	997
Case sparse . . . . .	—	51	Villaggio Vajont (6) . . . . .	592	91	PESCINCANNA . . . . .	30 25	794
PRADIS DI SOTTO . . . . .	946 292	268	Case sparse . . . . .	—	34	Cusano (8) . . . . .	27	50
Gerchia . . . . .	531	42	LAGO DEL YAJONT (7) . . . . .	723	—	Pescincanna-Poinciceo (8) . . . . .	27	324
Blancs . . . . .	534	15	MONTE BORGÀ (1) . . . . .	2228 1400	—	Marzins . . . . .	25	83
Pornez . . . . .	373	21	MONTE DURANNO (1) . . . . .	2668 1575	—	Villafranca . . . . .	30	36
Paludon . . . . .	627	11	MONTE TOC (1) . . . . .	1938 1100	—	Case sparse . . . . .	—	301
Pezzettes . . . . .	592	15	SAN MARTINO . . . . .	1864 723	34	PRATURLONE . . . . .	25 14	697
Sot Cèl . . . . .	600	8	San Martino . . . . .	815	34	Praturlone . . . . .	18	504
Zuanes . . . . .	584	22	Case sparse . . . . .	—	—	Bando . . . . .	15	27
Case sparse . . . . .	—	134	YAJONT (1) . . . . .	2460 725	—	Le Rivatte . . . . .	19	43
VILLA . . . . .	1059 258	313	FANNA . . . . .	502 207	1.406	Case sparse . . . . .	—	123
Clauzetto * . . . . .	558	245	FANNA . . . . .	502 207	1.406	FONTANAFREDDA . . . . .	101 20	7.509
Dominisia . . . . .	475	46	Fanna * . . . . .	274	1.406	Casut (9) . . . . .	75 20	3.613
Case sparse . . . . .	—	22	Case sparse . . . . .	—	—	Fontanafredda . . . . .	23	156
CORDENONS . . . . .	158 23	12.962	Case sparse . . . . .	—	—	Pieve (10) . . . . .	41	2.827
CORDENONS . . . . .	158 23	12.962	Case sparse . . . . .	—	—	Case sparse . . . . .	32	17
Cordenons * . . . . .	44	11.578	Case sparse . . . . .	—	—	NAVE . . . . .	45 25	815
Battistin . . . . .	30	21	Case sparse . . . . .	—	—	Nave . . . . .	29	359
Bellasio . . . . .	26	46	Case sparse . . . . .	—	—	Case sparse . . . . .	—	456
Gardonio delle Acque . . . . .	28	425	Case sparse . . . . .	—	—			
Lotti . . . . .	30	42						
Mucignat . . . . .	26	60						
Musal . . . . .	26	300						
San Giovanni . . . . .	61	64						
Villa d'Arco . . . . .	79	257						
Case sparse . . . . .	—	169						

(1) Frazione speciale: montagna disabitata. — (2) Frazione speciale: territorio gravitante sul Comune di Castelnuovo del Friuli. — (3) Centro che si estende nel Comune di Sesto al Reghena. — (4) Centro diviso con il Comune di Teglieto Veneto (Venezia). — (5) Nucleo situato nel Comune di San Quirino. — (6) Nucleo costituito da alloggi prefabbricati situato nel Comune di Claut. — (7) Frazione speciale: lago artificiale. — (8) Centro diviso con il Comune di Bagnoli. — (9) Centro diviso con il Comune di Sesto al Reghena. — (10) Centro diviso con il Comune di Sesto al Reghena.

## Segue Tav. 2 — Altitudine e popolazione residente dei comuni, delle frazioni geografiche e delle località abitate

COMUNI FRAZIONI GEOGRAFICHE LOCALITÀ ABITATE	ALTI- TUDINE m	POPOLA- ZIONE RESIDENTE	COMUNI FRAZIONI GEOGRAFICHE LOCALITÀ ABITATE	ALTI- TUDINE m	POPOLA- ZIONE RESIDENTE	COMUNI FRAZIONI GEOGRAFICHE LOCALITÀ ABITATE	ALTI- TUDINE m	POPOLA- ZIONE RESIDENTE
VIGONOVO . . . . .	101 28	2.729	Cilia . . . . .	555	15	SALETTO . . . . .	22 18	225
Vigonovo * . . . . .	52	2.238	Del Bianco . . . . .	500	33	Saletto . . . . .	19	210
Case sparse . . . . .	—	491	Mesinis . . . . .	254	40	Case sparse . . . . .	—	15
			Pitagora . . . . .	303	61			
			Romaniz . . . . .	304	36			
			San Martino (2) . . . . .	380	12			
			Valle . . . . .	439	13			
			Case sparse . . . . .	—	12			
FRISANCO . . . . .	2025 250	845				SAN PAOLO . . . . .	23 11	595
CASASOLA . . . . .	1309 339	121	NAVARONS . . . . .	1000 253	171	San Paolo . . . . .	17	421
Casasola . . . . .	426	114	Navarons . . . . .	325	164	Case sparse . . . . .	—	174
Case sparse . . . . .	—	7	Case sparse . . . . .	—	7			
						PASIANO DI FORDENONE	18 8	6.130
						AZZANELLO . . . . .	11 8	285
FRISANCO . . . . .	769 250	415	MONTEREALE VALCELLI- NA . . . . .	1641 176	4.729	Azzanello . . . . .	9	119
Frisanco * . . . . .	500	269	MALNISIO . . . . .	900 245	987	Case Piccinin . . . . .	10	39
Gobbo . . . . .	420	30	Malnisio . . . . .	288	953	Case sparse . . . . .	—	127
Gobbo . . . . .	297	20	Case sparse . . . . .	—	34			
Preplans . . . . .	590	8				CECCHINI . . . . .	14 11	864
Valdestali . . . . .	—	88				Cecchini . . . . .	13	427
Case sparse . . . . .	—	—				Case Falsarella . . . . .	13	63
						Case Puiatti . . . . .	14	18
						Case sparse . . . . .	—	356
MONTE RAUT (1) . . . . .	2025 898	—	MONTE CASTELLAT (1) . . . . .	1641 600	—	PASIANO . . . . .	14 9	2.527
POFFABRO . . . . .	1400 406	309	MONTEREALE VALCELLINA . . . . .	1342 234	2.847	Pasiano * . . . . .	13	709
Poffabro . . . . .	506	202	Montereale Valcellina * . . . . .	317	2.801	Pozzo . . . . .	12	288
Fornasatte . . . . .	433	21	Case sparse . . . . .	—	46	Belvedere . . . . .	11	146
Pian delle Merie . . . . .	575	27				Case Chiarot . . . . .	12	58
Polaz . . . . .	435	12	SAN LEONARDO VALCELLINA . . . . .	250 176	895	Case Fossamulan . . . . .	10	11
Valdifrina . . . . .	543	19	San Leonardo Valcellina . . . . .	220	733	Case Furlan . . . . .	12	32
Case sparse . . . . .	—	28	Partidor (3) . . . . .	213	8	Case Gerardi . . . . .	12	66
			Case sparse . . . . .	—	154	Case Gerolami . . . . .	11	56
						Case Marson . . . . .	13	62
						Case Santarossa . . . . .	12	56
						Case Toffolon . . . . .	11	39
						Tavella . . . . .	14	66
						Villaraccolta . . . . .	12	29
						Case sparse . . . . .	—	900
MANIAGO . . . . .	1342 171	9.087	MORSANO AL TAGLIA- MENTO . . . . .	25 10	3.111	RIVAROTTA . . . . .	13 9	1.129
CAMPAGNA . . . . .	269 184	873	BANDO . . . . .	25 21	187	Rivarotta . . . . .	11	126
Campagna . . . . .	238	785	Bando . . . . .	22	74	Case Traffè . . . . .	11	41
Case Todesco . . . . .	256	39	Case sparse . . . . .	—	113	Fornace . . . . .	12	68
Molino di Campagna . . . . .	255	26				Sette Casoni . . . . .	11	62
Case sparse . . . . .	—	23				Squarzalovo . . . . .	11	28
						Case sparse . . . . .	—	804
DANDOLO . . . . .	276 171	366	LETTO FIUME TAGLIAMENTO (4)	20 10	—	SANT'ANDREA . . . . .	16 13	453
Dandolo di Sotto . . . . .	195	29	MORSANO AL TAGLIAMENTO . . . . .	18 9	1.562	Sant'Andrea . . . . .	15	139
Dandolo di Sopra . . . . .	216	22	Morsano al Tagliamento * . . . . .	14	1.218	Pradolino . . . . .	15	119
Case sparse . . . . .	—	315	Case sparse . . . . .	—	344	Case sparse . . . . .	—	195
						VISINALE . . . . .	18 13	872
MANIAGO . . . . .	1342 212	7.848	MUSSONS . . . . .	22 11	542	Visinale di Sopra . . . . .	16	271
Maniago * . . . . .	283	7.846	Mussons . . . . .	11	385	San Pietro . . . . .	13	23
Case sparse . . . . .	—	2	Bolzano . . . . .	13	23	Villotta di Visinale . . . . .	16	34
			Poiana . . . . .	12	50	Visinale . . . . .	17	66
MEDUNO . . . . .	1102 211	1.787	Case sparse . . . . .	—	79	Case sparse . . . . .	—	478
MEDUNO . . . . .	1102 211	1.616						
Meduno * . . . . .	313	684						
Sottomonte . . . . .	292	612						
Avon . . . . .	305	17						
Ciago . . . . .	274	81						

(1) Frazione speciale: montagna disabitata. — (2) Nucleo speciale: chiesa. — (3) Nucleo speciale: centrale elettrica. — (4) Frazione speciale: greto di fiume.

## Segue Tav. 2 — Altitudine e popolazione residente dei comuni, delle frazioni geografiche e delle località abitate

COMUNI FRAZIONI GEOGRAFICHE LOCALITÀ ABITATE	ALTI- TUDINE m	POPOLA- ZIONE RESIDENTE	COMUNI FRAZIONI GEOGRAFICHE LOCALITÀ ABITATE	ALTI- TUDINE m	POPOLA- ZIONE RESIDENTE	COMUNI FRAZIONI GEOGRAFICHE LOCALITÀ ABITATE	ALTI- TUDINE m	POPOLA- ZIONE RESIDENTE
<b>PINZANO AL TAGLIA- MENTO</b> . . . . .	453 120	<b>1.732</b>	<b>PIEVE</b> . . . . .	23 18	541	<b>PUIA</b> . . . . .	17 11	478
<b>LETTO FIUME TAGLIAMENTO (1)</b>	140 120	—	Pieve (4) . . . . .	32	176	Puia . . . . .	15	352
<b>MANAZZONS</b> . . . . .	453 149	152	Baros . . . . .	30	42	Case sparse . . . . .	—	126
Manazzons . . . . .	279	127	Taledo . . . . .	23	22			
Case sparse . . . . .	—	25	Case sparse . . . . .	—	301			
<b>PINZANO AL TAGLIAMENTO</b> . . . . .	400 121	814	<b>PORCIA</b> . . . . .	67 14	9.343	<b>VILLANOVA</b> . . . . .	15 12	967
Pinzano al Tagliamento * . . . . .	201	482	Porcia * . . . . .	29	8.806	Villanova . . . . .	14	766
Campeis . . . . .	172	79	Portovieli . . . . .	19	32	Case sparse . . . . .	—	201
Colle . . . . .	169	68	Case sparse . . . . .	—	505			
Molime . . . . .	288	17						
Orti Tamar . . . . .	270	38	<b>RONDOVER</b> . . . . .	22 16	272	<b>PRAVISDOMINI</b> . . . . .	13 7	<b>2.020</b>
Villa . . . . .	300	31	Rondover . . . . .	19	150	<b>BARCO</b> . . . . .	10 8	504
Case sparse . . . . .	—	99	Case sparse . . . . .	—	122	Bargo . . . . .	8	411
						Case Villanova di Barco . . . . .	9	60
<b>VALERIANO</b> . . . . .	206 121	766	<b>PORDENONE</b> . . . . .	86 14	47.364	Case sparse . . . . .	—	33
Valeriano . . . . .	182	579	PORDENONE . . . . .	86 17	44.862			
Borgo Ampiano . . . . .	173	51	La Comina . . . . .	70	295	<b>FRATTINA</b> . . . . .	11 8	786
Borgo Mizzari . . . . .	127	34	Pordenone * . . . . .	24	43.230	Fratina . . . . .	11	65
Case sparse . . . . .	—	102	Case Casali . . . . .	18	135	Case Luvison . . . . .	8	53
			Case Manzon . . . . .	25	50	Case Petri . . . . .	11	61
<b>POLCENIGO</b> . . . . .	1515 28	<b>3.380</b>	Case Martignago . . . . .	50	78	Case Santa Fosca . . . . .	10	44
<b>MEZZOMONTE</b> . . . . .	1203 135	141	Case Spin . . . . .	47	136	Osteria e Casello . . . . .	8	79
Mezzomonte . . . . .	477	141	Case sparse . . . . .	—	938	Case sparse . . . . .	—	484
Case sparse . . . . .	—	—						
<b>MONTE CANDAGLIA (2)</b> . . . . .	1515 925	—	<b>VALLENONCELLO</b> . . . . .	20 14	2.502	<b>PANIGAI</b> . . . . .	10 7	125
<b>POLCENIGO</b> . . . . .	1392 28	1.560	Vallenoncello . . . . .	20	1.796	Panigai . . . . .	7	32
Coltura . . . . .	63	990	Villanova . . . . .	20	405	Case Panigai . . . . .	9	44
Polcenigo * . . . . .	40	354	Case Ex Cattaneo . . . . .	19	51	Case sparse . . . . .	—	49
Santissima . . . . .	50	43	Case Mariz . . . . .	17	26			
Case sparse . . . . .	—	173	Case sparse . . . . .	—	224	<b>PRAVISDOMINI</b> . . . . .	13 9	605
<b>SAN GIOVANNI</b> . . . . .	187 28	1.679	<b>PRATA DI PORDENONE</b> . . . . .	20 9	5.289	Pravisdomini * . . . . .	11	302
San Giovanni-Santa Lucia di Budoia (3) . . . . .	51	1.233	GHIRANO . . . . .	13 9	817	Case sparse . . . . .	—	303
Fontaniva . . . . .	38	65	Ghirano . . . . .	12	722			
Masat . . . . .	47	24	Case sparse . . . . .	—	95	<b>ROVEREDO IN PIANO</b> . . . . .	134 52	<b>2.410</b>
Case sparse . . . . .	—	357				ROVEREDO IN PIANO . . . . .	134 52	2.410
<b>PORCIA</b> . . . . .	67 14	<b>11.517</b>	<b>PRATA DI SOPRA</b> . . . . .	20 16	924	Roveredo in Piano * . . . . .	99	1.939
<b>PALSE</b> . . . . .	30 16	1.361	Prata di sopra . . . . .	18	616	Case sparse . . . . .	—	471
Palse . . . . .	26	504	Capovilla . . . . .	16	35			
Brunis . . . . .	23	28	Case Fornaci . . . . .	18	28	<b>SACILE</b> . . . . .	42 13	<b>15.787</b>
San Giuseppe . . . . .	20	53	Case sparse . . . . .	—	245	CASUT . . . . .	24 21	313
Case sparse . . . . .	—	776	<b>PRATA DI SOTTO</b> . . . . .	18 13	2.103	Casut (4) . . . . .	23	89
			Prata di Sotto * . . . . .	18	1.109	Cellini . . . . .	23	49
			Boaria Cortivi . . . . .	17	59	Case sparse . . . . .	—	175
			Campagnole . . . . .	17	30			
			Case Boaria . . . . .	17	40			
			Case Brunetta-Pivetta . . . . .	17	41			
			Case Piccinin . . . . .	18	44			
			Peressine . . . . .	14	82			
			Stella . . . . .	18	41			
			Case sparse . . . . .	—	657			

(1) Frazione speciale: greto di fiume. — (2) Frazione speciale: montagna disabitata. — (3) Centro diviso con il Comune di Budoia. — (4) Centro diviso con il Comune di Fontanafredda.

Segue Tav. 2 — Altitudine e popolazione residente dei comuni, delle frazioni geografiche e delle località abitate

COMUNI FRAZIONI GEOGRAFICHE LOCALITÀ ABITATE	ALTI- TUDINE <i>m</i>	POPOLA- ZIONE RESIDENTE	COMUNI FRAZIONI GEOGRAFICHE LOCALITÀ ABITATE	ALTI- TUDINE <i>m</i>	POPOLA- ZIONE RESIDENTE	COMUNI FRAZIONI GEOGRAFICHE LOCALITÀ ABITATE	ALTI- TUDINE <i>m</i>	POPOLA- ZIONE RESIDENTE
<b>CAVOLANO</b> . . . . .	$\frac{32}{17}$	1.349	<b>PROVESANO</b> . . . . .	$\frac{111}{84}$	491	<b>GLERIS</b> . . . . .	$\frac{28}{23}$	554
Cavolano . . . . .	23	152	Provesano . . . . .	96	490	Gleris . . . . .	27	410
Schiavoi . . . . .	22	495	Case sparse . . . . .	—	1	Santa Sabina (2) . . . . .	25	39
Vistorta . . . . .	29	81				Case sparse . . . . .	—	105
Le Pole . . . . .	25	92	<b>RAUSCEDO</b> . . . . .	$\frac{125}{78}$	1.308			
Trieste . . . . .	26	73	Rauscedo . . . . .	88	1.283	<b>LETTO FIUME TAGLIAMEN- TO (1)</b> . . . . .	$\frac{51}{20}$	—
Villaraspa . . . . .	27	48	Case sparse . . . . .	—	25			
Vizze . . . . .	26	30				<b>LIGUGNANA</b> . . . . .	$\frac{35}{25}$	1.268
Case sparse . . . . .	—	378				Ligugnana-Braida Bottari . . . . .	32	1.075
<b>SACILE</b> . . . . .	$\frac{42}{17}$	12.194	<b>SAN GIORGIO DELLA RICHIN- VELDA</b> . . . . .	$\frac{104}{75}$	671	Cragnutto . . . . .	33	101
Sacile * . . . . .	25	10.911	San Giorgio della Richin- velda * . . . . .	86	666	Case sparse . . . . .	—	92
Campagnola . . . . .	31	26	Case sparse . . . . .	—	5			
Case Padernelli . . . . .	21	25				<b>PRODOLONE</b> . . . . .	$\frac{36}{27}$	975
Platani . . . . .	23	25	<b>SAN MARTINO AL TA- GLIAMENTO</b> . . . . .	$\frac{89}{59}$	1.407	Prodolone . . . . .	33	935
Ronch di San Michele . . . . .	38	56	LETTO FIUME TAGLIAMEN- TO (1) . . . . .	$\frac{74}{61}$	—	Case sparse . . . . .	—	40
San Michele . . . . .	34	40	<b>SAN MARTINO AL TAGLIA- MENTO</b> . . . . .	$\frac{89}{59}$	1.407			
Valspissiera . . . . .	25	28	Postonicchio . . . . .	69	192	<b>SAN VITO AL TAGLIAMENTO</b> . . . . .	$\frac{51}{21}$	7.014
Villorba . . . . .	25	34	San Martino al Taglia- mento * . . . . .	71	842	San Vito al Tagliamento * . . . . .	30	6.328
Case sparse . . . . .	—	1.049	Case Comunali . . . . .	73	47	Comunali-Casabianca . . . . .	38	100
<b>SAN GIOVANNI DEL TEMPIO</b> . . . . .	$\frac{36}{23}$	1.239	Case Saletto . . . . .	70	75	Comunali di Mezzo . . . . .	44	44
San Giovanni del Tempio . . . . .	26	752	San'Osvaldo . . . . .	63	21	Copece . . . . .	46	70
Case sparse . . . . .	—	487	Tonello . . . . .	68	84	Rosa Vecchia . . . . .	37	14
<b>SAN GIOVANNI DI LIVENZA</b> . . . . .	$\frac{22}{13}$	692	Case sparse . . . . .	—	146	Case sparse . . . . .	—	458
San Giovanni di Livenza . . . . .	19	143				<b>SAVORGNANO</b> . . . . .	$\frac{28}{18}$	1.015
Fossaluzza . . . . .	13	39	<b>SAN QUIRINO</b> . . . . .	$\frac{192}{58}$	3.441	Savorgnano . . . . .	25	913
San Giovanni di Sopra . . . . .	20	36	<b>SAN FOCA</b> . . . . .	$\frac{192}{58}$	610	Pradival . . . . .	25	56
Case sparse . . . . .	—	474	San Foca . . . . .	146	550	Case sparse . . . . .	—	46
<b>SAN GIORGIO DELLA RI- CHINVELDA</b> . . . . .	$\frac{125}{55}$	4.276	Case sparse . . . . .	—	60			
<b>AURAVA</b> . . . . .	$\frac{81}{73}$	324	<b>SAN QUIRINO</b> . . . . .	$\frac{139}{58}$	2.296	<b>SEQUALS</b> . . . . .	$\frac{390}{159}$	1.805
Aurava . . . . .	79	324	San Quirino * . . . . .	116	1.029	<b>LESTANS</b> . . . . .	$\frac{252}{159}$	792
Case sparse . . . . .	—	—	Case sparse . . . . .	—	1.267	Lestans . . . . .	184	759
<b>COSA</b> . . . . .	$\frac{92}{82}$	335	<b>SEDRANO</b> . . . . .	$\frac{162}{126}$	535	Case sparse . . . . .	—	33
Cosa . . . . .	86	330	Sedrano . . . . .	144	420	<b>SEQUALS</b> . . . . .	$\frac{390}{164}$	789
Case sparse . . . . .	—	5	Case sparse . . . . .	—	115	Sequals * . . . . .	206	684
<b>DOMANINS</b> . . . . .	$\frac{83}{55}$	777	<b>SAN VITO AL TAGLIA- MENTO</b> . . . . .	$\frac{51}{18}$	11.024	Case sparse . . . . .	—	105
Domanins . . . . .	72	761	<b>CARBONA</b> . . . . .	$\frac{30}{23}$	198	<b>SOLIMBERGO</b> . . . . .	$\frac{374}{207}$	224
Case sparse . . . . .	—	16	Carbona . . . . .	24	198	Solimbergo . . . . .	237	222
<b>LETTO FIUME TAGLIAMEN- TO (1)</b> . . . . .	$\frac{88}{74}$	—	Case sparse . . . . .	—	—	Case sparse . . . . .	—	2
<b>POZZO</b> . . . . .	$\frac{85}{76}$	370						
Pozzo . . . . .	81	370						
Case sparse . . . . .	—	—						

(1) Frazione speciale: greto di fiume. — (2) Nucleo diviso con il Comune di Sesto al Reghena.



## Segue Tav. 2 — Altitudine e popolazione residente dei comuni, delle frazioni geografiche e delle località abitate

COMUNI FRAZIONI GEOGRAFICHE LOCALITÀ ABITATE	ALTI- TUDINE m	POPOLA- ZIONE RESIDENTE	COMUNI FRAZIONI GEOGRAFICHE LOCALITÀ ABITATE	ALTI- TUDINE m	POPOLA- ZIONE RESIDENTE	COMUNI FRAZIONI GEOGRAFICHE LOCALITÀ ABITATE	ALTI- TUDINE m	POPOLA- ZIONE RESIDENTE
<b>SESTO AL REGHENA</b> . . . . .	$\frac{25}{9}$	<b>5.183</b>	<b>GRADISCA</b> . . . . .	$\frac{120}{85}$	<b>500</b>	<b>LAGO DI CA' ZUL</b> (5) . . . . .	622	—
<b>BAGNAROLA</b> . . . . .	$\frac{23}{14}$	<b>2.335</b>	Gradisca . . . . .	90	430	<b>MONTE CASERINE</b> (6) . . . . .	$\frac{2306}{600}$	—
Bagnarola . . . . .	18	1.276	Case d'Andrea . . . . .	113	17	<b>MONTE VALCALDA</b> (6) . . . . .	$\frac{1908}{550}$	—
Casette-Cordovado (1) . . . . .	15	414	Case sparse . . . . .	—	53	<b>REDONA</b> (7) . . . . .	$\frac{950}{316}$	<b>26</b>
Versiola . . . . .	17	179	<b>ISTRAGO</b> . . . . .	$\frac{180}{130}$	<b>460</b>	Redona (8) . . . . .	318	<b>14</b>
Borgo della Siega . . . . .	17	36	Istrago . . . . .	141	460	Case sparse . . . . .	—	<b>12</b>
Venchieredo . . . . .	16	17	Case sparse . . . . .	—	—	<b>TRAMONTI DI SOPRA</b> . . . . .	$\frac{1720}{333}$	<b>476</b>
Case sparse . . . . .	—	413	<b>LETTO FIUME TAGLIAMEN- TO</b> (3) . . . . .	$\frac{106}{82}$	—	Tramonti di Sopra * . . . . .	420	<b>391</b>
<b>MARIGNANA</b> . . . . .	$\frac{19}{14}$	<b>637</b>	<b>SPILIMBERGO</b> . . . . .	$\frac{142}{102}$	<b>6.217</b>	Maleon . . . . .	459	<b>22</b>
Marignana . . . . .	16	246	Spilimbergo * . . . . .	132	5.871	Pradis . . . . .	403	<b>16</b>
Confine Settimo . . . . .	14	39	Borgata Bussolkino . . . . .	112	80	Case sparse . . . . .	—	<b>47</b>
Melmosa alta . . . . .	16	53	Borgo Cavedalis . . . . .	130	81	<b>TRAMONTI DI SOTTO</b> . . . . .	$\frac{1899}{311}$	<b>760</b>
Stazione di Sesto al Reghena . . . . .	18	31	Borgo della Salute . . . . .	108	128	<b>CAMPONE</b> . . . . .	$\frac{1369}{389}$	<b>143</b>
Case sparse . . . . .	—	268	Casa Sola . . . . .	120	47	Campone . . . . .	436	<b>40</b>
<b>RAMUSCELLO</b> . . . . .	$\frac{25}{18}$	<b>1.254</b>	Case sparse . . . . .	—	10	Cleva di Sotto . . . . .	425	<b>11</b>
Ramuscello . . . . .	23	660	<b>TAURIANO</b> . . . . .	$\frac{178}{114}$	<b>1.038</b>	Martin . . . . .	427	<b>23</b>
Case Battiston . . . . .	24	60	Tauriano . . . . .	134	995	Sghittosa . . . . .	500	<b>15</b>
Case Marchet . . . . .	24	47	Caserme Via Basaldella . . . . .	138	21	Case sparse . . . . .	—	<b>54</b>
Madonna di Campagna . . . . .	20	56	Case sparse . . . . .	—	22	<b>FAIDONA</b> . . . . .	$\frac{1250}{318}$	<b>131</b>
Piramidi . . . . .	22	35	<b>VACILE</b> . . . . .	$\frac{163}{143}$	<b>405</b>	Faidona . . . . .	343	<b>76</b>
Ramucello Vecchio . . . . .	22	40	Vacile . . . . .	155	389	Muinta . . . . .	345	<b>16</b>
Santa Sabina (2) . . . . .	25	91	Caserme via Conciliazione . . . . .	149	16	Tamarat . . . . .	350	<b>20</b>
Viali . . . . .	21	50	Case sparse . . . . .	—	—	Case sparse . . . . .	—	<b>19</b>
Case sparse . . . . .	—	215	<b>TRAMONTI DI SOPRA</b> . . . . .	$\frac{2306}{311}$	<b>822</b>	<b>LAGO DEI TRAMONTI</b> (9) . . . . .	311	—
<b>SESTO AL REGHENA</b> . . . . .	$\frac{16}{9}$	<b>957</b>	<b>CHIEVOLIS</b> . . . . .	$\frac{1177}{329}$	<b>320</b>	<b>MONTE SCIARA</b> (6) . . . . .	$\frac{1899}{900}$	—
Sesto al Reghena * . . . . .	13	598	Chievolis . . . . .	342	76	<b>TRAMONTI DI MEZZO</b> . . . . .	$\frac{1625}{332}$	<b>169</b>
Fratricelle . . . . .	16	10	Chiarzuela . . . . .	496	34	Tramonti di Mezzo . . . . .	397	<b>166</b>
Mure . . . . .	12	123	Clez . . . . .	371	17	Case sparse . . . . .	—	<b>3</b>
Case sparse . . . . .	—	226	Inglagna . . . . .	366	97	<b>TRAMONTI DI SOTTO</b> . . . . .	$\frac{1309}{311}$	<b>317</b>
<b>SPILIMBERGO</b> . . . . .	$\frac{180}{82}$	<b>10.017</b>	Selva . . . . .	525	14	Tramonti di Sotto * . . . . .	366	<b>244</b>
<b>BARBEANO</b> . . . . .	$\frac{143}{98}$	<b>720</b>	Val . . . . .	428	15	Tridis . . . . .	386	<b>13</b>
Barbeano . . . . .	111	720	Case sparse . . . . .	—	67	Case sparse . . . . .	—	<b>60</b>
Case sparse . . . . .	—	—	<b>LAGO DEI TRAMONTI</b> (4) . . . . .	311	—	<b>LAGO DI CA' SELVA</b> (5) . . . . .	500	—
<b>BASEGLIA</b> . . . . .	$\frac{152}{109}$	<b>406</b>	<b>LAGO DI CA' SELVA</b> (5) . . . . .	500	—			
Baseglia . . . . .	147	406						
Case sparse . . . . .	—	—						
<b>GAIO</b> . . . . .	$\frac{170}{116}$	<b>271</b>						
Gaio . . . . .	156	271						
Case sparse . . . . .	—	—						

(1) Centro diviso con il Comune di Cordovado. — (2) Nucleo diviso con il Comune di San Vito al Tagliamento. — (3) Frazione speciale: greto di fiume. — (4) Frazione speciale: bacino artificiale diviso con il Comune di Tramonti di Sotto. — (5) Frazione speciale: bacino artificiale. — (6) Frazione speciale: montagna disabitata. — (7) Frazione speciale: isola

## Segue Tav. 2 — Altitudine e popolazione residente dei comuni, delle frazioni geografiche e delle località abitate

COMUNI FRAZIONI GEOGRAFICHE LOCALITÀ ABITATE	ALTI- TUDINE m	POPOLA- ZIONE RESIDENTE	COMUNI FRAZIONI GEOGRAFICHE LOCALITÀ ABITATE	ALTI- TUDINE m	POPOLA- ZIONE RESIDENTE	COMUNI FRAZIONI GEOGRAFICHE LOCALITÀ ABITATE	ALTI- TUDINE m	POPOLA- ZIONE RESIDENTE
<b>TRAVESIO</b> . . . . .	$\frac{1148}{177}$	<b>1.906</b>	<b>CASIACCO</b> . . . . .	$\frac{360}{152}$	<b>302</b>	<b>ZOPPOLA</b> . . . . .	$\frac{74}{21}$	<b>6.930</b>
<b>TOPPO</b> . . . . .	$\frac{1148}{235}$	<b>445</b>	Casiacco . . . . .	181	215	<b>CASTIONS</b> . . . . .	$\frac{53}{34}$	<b>1.896</b>
Toppo . . . . .	251	445	Buso . . . . .	188	19	Castions . . . . .	43	1.896
Case sparse . . . . .	—	—	Scevoi . . . . .	160	19	Case sparse . . . . .	—	—
			Sclopetins . . . . .	161	18			
			Vallata . . . . .	172	24			
			Case sparse . . . . .	—	7			
<b>TRAVESIO</b> . . . . .	$\frac{1145}{196}$	<b>971</b>	<b>PIELUNGO</b> . . . . .	$\frac{1467}{264}$	<b>287</b>	<b>CUSANO</b> . . . . .	$\frac{32}{27}$	<b>510</b>
Travesio * . . . . .	226	965	Pielungo . . . . .	466	32	Cusano (2) . . . . .	27	510
Case sparse . . . . .	—	6	Cerdevol . . . . .	389	14	Case sparse . . . . .	—	—
			Juris . . . . .	566	13			
			Michiai . . . . .	461	16			
			Pert . . . . .	375	31			
<b>USAGO</b> . . . . .	$\frac{406}{177}$	<b>490</b>	Ross-Carluz . . . . .	498	44	<b>MURLIS</b> . . . . .	$\frac{74}{42}$	<b>279</b>
Usago . . . . .	212	490	Case sparse . . . . .	—	87	Murlis . . . . .	50	279
Case sparse . . . . .	—	—				Case sparse . . . . .	—	—
			<b>SAN FRANCESCO</b> . . . . .	$\frac{1347}{348}$	<b>202</b>	<b>ORCENICO INFERIORE</b> . . . . .	$\frac{36}{27}$	<b>529</b>
			San Francesco . . . . .	390	122	Orcenico Inferiore . . . . .	33	522
<b>VAJONT</b> . . . . .	$\frac{295}{252}$	<b>968</b>	Valentins . . . . .	356	28	Case sparse . . . . .	—	7
Vajont . . . . .	287	968	Case sparse . . . . .	—	52			
Case sparse . . . . .	—	—	<b>VITO D'ASIO</b> . . . . .	$\frac{1231}{181}$	<b>333</b>	<b>ORCENICO SUPERIORE</b> . . . . .	$\frac{47}{34}$	<b>658</b>
			Vito D'Asio . . . . .	520	214	Orcenico Superiore . . . . .	39	636
			Celante . . . . .	309	30	Case sparse . . . . .	—	22
<b>VALVASONE</b> . . . . .	$\frac{63}{46}$	<b>2.113</b>	Case sparse . . . . .	—	89			
Letto Fiume Tagliamen- to (1) . . . . .	$\frac{62}{50}$	—	<b>VIVARO</b> . . . . .	$\frac{198}{80}$	<b>1.213</b>	<b>OVOLEDO</b> . . . . .	$\frac{46}{38}$	<b>413</b>
<b>VALVASONE</b> . . . . .	$\frac{63}{46}$	<b>2.113</b>	Basaldella . . . . .	$\frac{177}{125}$	<b>223</b>	Ovoledo . . . . .	45	413
Valvasone * . . . . .	59	1.438	Case sparse . . . . .	—	—	Case sparse . . . . .	—	—
Casamatta . . . . .	53	42						
Fornasini . . . . .	51	93	Basaldella . . . . .	141	223			
Ponte Tagliamento . . . . .	51	134	Case sparse . . . . .	—	—			
San Gaetano . . . . .	53	44						
Sassonia . . . . .	61	92	<b>TESIS</b> . . . . .	$\frac{198}{142}$	<b>366</b>	<b>POINCICCO</b> . . . . .	$\frac{30}{21}$	<b>720</b>
Tabina . . . . .	47	48	Tesis . . . . .	168	366	Poincicco-Pescincanna (2) . . . . .	27	628
Torricella . . . . .	54	59	Case sparse . . . . .	—	—	Ponte Meduna . . . . .	24	67
Case sparse . . . . .	—	163				Case sparse . . . . .	—	25
<b>VITO D'ASIO</b> . . . . .	$\frac{1467}{152}$	<b>1.490</b>	<b>VIVARO</b> . . . . .	$\frac{180}{80}$	<b>624</b>	<b>ZOPPOLA</b> . . . . .	$\frac{42}{27}$	<b>1.925</b>
<b>ANDUINS</b> . . . . .	$\frac{933}{163}$	<b>366</b>	Vivaro * . . . . .	138	604	Zoppola * . . . . .	36	1.913
Anduins * . . . . .	320	366	Case sparse . . . . .	—	20	Centrale Elettrica . . . . .	33	12
Case sparse . . . . .	—	—				Case sparse . . . . .	—	—

(1) Frazione speciale: greto di fiume. — (2) Centro diviso con il Comune di Fiume Veneto.

**PROVINCIA DI UDINE**

TAV. I — Superficie territoriale e densità - Numero delle frazioni geografiche, dei centri e dei nuclei  
Popolazione residente per tipo di località abitata

C O M U N I	SUPERFICIE TERRITORIALE Km. <sup>2</sup>	POPOLAZIONE RESIDENTE	DENSITÀ ab/Km. <sup>2</sup>	FRAZIONI GEOGRA- FICHE Numero	LOCALITÀ ABITATE					
					Centri			Nuclei		Case sparse Popolazione
					Numero	Popolazione	% su popolazione residente	Numero	Popolazione	
1. Aiello del Friuli . . . . .	13,03	2.283	175	2	3	2.216	97	2	51	16
2. Amaro . . . . .	33,26	831	25	3	1	779	94	—	—	52
3. Ampezzo . . . . .	73,61	1.944	26	7	3	1.903	98	—	—	41
4. Aquileia . . . . .	36,84	3.041	92	2	3	2.026	67	11	534	481
5. Arta Terme . . . . .	43,02	2.398	56	8	9	2.322	97	1	39	37
6. Artegna . . . . .	11,21	2.909	260	1	1	2.440	84	6	430	39
7. Attimis . . . . .	33,36	1.963	59	5	5	1.531	78	11	424	8
8. Bagnària Arsa . . . . .	18,98	3.103	163	5	5	2.728	88	3	177	198
9. Basiliano . . . . .	42,93	5.267	123	7	7	5.052	96	1	76	139
10. Bertolio . . . . .	26,17	2.733	104	4	4	2.725	100	—	—	8
11. Bicinicco . . . . .	15,91	1.752	110	4	4	1.706	97	1	27	19
12. Bordano . . . . .	15,20	1.078	71	3	2	1.073	100	—	—	5
13. Buia . . . . .	25,55	6.436	252	3	6	5.643	88	8	755	38
14. Bùttrio . . . . .	17,75	2.939	166	2	2	2.797	95	1	21	121
15. Camino al Tagliamento . . . . .	22,60	1.770	78	6	5	1.134	64	5	155	481
16. Campofornido (a) . . . . .	21,98	4.810	219	3	5	4.808	100	—	—	2
17. Campolongo al Torre . . . . .	5,88	828	141	1	1	778	94	1	50	—
18. Carlino . . . . .	30,36	2.317	76	2	2	1.100	47	2	190	1.027
19. Cassacco . . . . .	11,63	2.334	201	3	3	2.323	100	—	—	11
20. Castions di Strada . . . . .	32,84	3.697	113	2	2	3.561	96	—	—	136
21. Cavazzo Carnico . . . . .	38,69	1.331	34	6	4	1.322	99	—	—	9
22. Cervicento . . . . .	15,36	982	64	3	2	942	96	—	—	40
23. Cervignano del Friuli . . . . .	28,49	10.067	353	3	5	9.614	96	4	155	298
24. Chiòpris-Viscone . . . . .	9,03	624	69	2	2	624	100	—	—	—
25. Chiusaforte . . . . .	100,09	1.366	14	8	5	905	66	7	392	69
26. Cividale del Friuli . . . . .	50,56	11.041	218	6	6	9.362	85	7	293	1.386
27. Codròipo . . . . .	74,60	12.210	164	13	12	11.698	96	9	464	48
28. Colloredo di Monte Albano . . . . .	21,59	2.169	100	3	3	1.288	59	7	427	454
29. Comeglians . . . . .	19,43	1.131	58	4	7	1.056	93	1	38	37
30. Corno di Rosazzo . . . . .	12,54	2.443	195	4	4	2.050	84	4	237	156
31. Coseano . . . . .	23,95	2.442	102	5	5	2.442	100	—	—	—
32. Dignano . . . . .	27,17	2.575	95	5	4	2.547	99	1	28	—
33. Dogna . . . . .	69,18	474	7	4	1	150	32	11	280	44
34. Drénchia . . . . .	13,28	599	45	4	5	292	49	10	271	36
35. Enemonzo . . . . .	23,70	1.685	71	3	6	1.574	93	1	43	68
36. Faedis . . . . .	46,61	3.253	70	8	8	2.712	83	14	437	104
37. Fagagna . . . . .	37,02	5.253	142	2	2	4.965	95	3	189	99
38. Fiumicello . . . . .	22,90	4.115	180	4	4	2.866	70	14	1.001	248
39. Flaibano . . . . .	17,25	1.407	82	3	2	1.384	98	1	23	—
40. Forgària nel Friuli . . . . .	29,13	2.187	75	6	5	1.336	61	12	768	83
41. Forni Avoltri . . . . .	80,71	1.197	15	5	3	1.147	96	1	44	6
42. Forni di Sopra . . . . .	81,16	1.376	17	5	3	1.296	94	—	—	80
43. Forni di Sotto . . . . .	93,54	878	9	3	1	878	100	—	—	—
44. Gemona del Friuli . . . . .	56,26	11.167	198	6	8	9.407	84	8	521	1.239
45. Gonars . . . . .	19,90	4.598	231	4	3	4.477	97	3	82	39
46. Grimacco . . . . .	16,33	929	57	5	5	392	42	12	496	41
47. Latisana (b) . . . . .	37,73	10.098	268	5	5	6.869	68	10	978	2.251
48. Lauco . . . . .	34,58	1.746	50	6	5	1.406	81	8	240	100
49. Lestizza . . . . .	34,18	4.040	118	6	6	3.894	96	—	—	146
50. Lignano Sabbiadoro . . . . .	(c) 15,63	4.539	290	3	3	4.328	95	1	19	192
51. Ligosullo . . . . .	16,75	333	20	2	1	235	71	1	94	4
52. Lusèvera . . . . .	69,84	1.140	16	8	8	1.099	96	1	25	16
53. Magnano in Riviera . . . . .	8,51	2.078	244	3	5	1.499	72	9	565	14
54. Majano . . . . .	28,16	5.242	186	7	10	4.287	82	10	384	571
55. Malborghetto-Valbruna . . . . .	119,84	1.212	10	6	4	1.124	93	3	81	7
56. Manzano . . . . .	30,86	6.862	222	5	5	6.174	90	6	452	236
57. Marano Lagunare (d) . . . . .	90,27	2.599	29	2	1	2.532	97	1	60	7
58. Martignacco . . . . .	26,72	5.253	197	2	3	4.869	93	5	376	8
59. Mereto di Tomba . . . . .	27,30	3.184	117	6	6	3.118	98	1	66	—
60. Moggio Udinese . . . . .	143,84	2.592	18	7	4	1.979	76	10	500	113
61. Moimacco . . . . .	11,81	963	82	2	2	905	94	2	39	19
62. Montenars . . . . .	17,66	741	42	4	3	416	56	9	294	31
63. Mortegliano . . . . .	29,99	4.793	160	3	3	4.789	100	—	—	4
64. Moruzzo . . . . .	17,80	1.848	104	3	4	857	46	12	506	485
65. Muzzana del Turgnano . . . . .	24,35	2.468	101	1	1	1.060	43	5	491	917
66. Nimis . . . . .	33,82	2.868	85	6	9	2.649	92	8	143	76
67. Osoppo . . . . .	22,15	2.450	111	3	2	2.354	96	1	88	8
68. Ovaro . . . . .	57,88	3.055	53	12	14	2.895	95	2	109	51
69. Pagnacco . . . . .	14,87	3.019	203	5	5	2.462	82	3	326	231
70. Palazzolo dello Stella . . . . .	34,40	3.553	103	3	3	1.932	54	4	494	1.127

(a) Vedi Comune di Piasian di Prato per territorio in contestazione. — (b) Vedi Comune di Lignano Sabbiadoro per territorio in contestazione. — (c) Di cui circa Km<sup>2</sup> 3,20 per territorio in contestazione con il Comune di Latisana. — (d) Vedi Comune di Grado (Gorizia) per territorio in contestazione.

Segue TAV. 1 — Superficie territoriale e densità - Numero delle frazioni geografiche, dei centri e dei nuclei  
Popolazione residente per tipo di località abitata

C O M U N I	SUPERFICIE TERRITORIALE Km.²	POPOLAZIONE RESIDENTE	DENSITÀ ab/Km.²	FRAZIONI GEOGRA- FICHE Numero	LOCALITÀ ABITATE					
					Centri			Nuclei		Case sparse
					Numero	Popolazione	% su popolazione residente	Numero	Popolazione	Popolazione
71. Palmanova . . . . .	13,32	5.928	445	2	2	5.913	100	—	—	15
72. Paluzza . . . . .	69,96	3.354	48	5	5	2.912	87	13	424	18
73. Pasiàn di Prato . . . . .	(e) 15,30	6.705	438	4	3	6.627	99	1	32	46
74. Paularo . . . . .	84,23	3.672	44	6	5	3.187	88	1	267	218
75. Pavia di Udine . . . . .	34,58	4.647	134	9	9	4.344	93	3	88	215
76. Pocènia . . . . .	23,89	2.405	101	5	4	1.787	74	1	53	565
77. Pontebba . . . . .	99,21	3.013	30	8	6	2.795	93	1	74	144
78. Porpetto . . . . .	18,09	2.581	143	4	3	2.335	90	2	75	171
79. Povoletto . . . . .	38,21	4.153	109	9	9	3.108	75	6	170	875
80. Pozzuolo del Friuli . . . . .	34,28	6.031	176	6	6	5.453	90	8	441	137
81. Pradamano . . . . .	16,31	2.251	138	2	2	2.213	98	—	—	38
82. Prato Carnico . . . . .	81,48	1.723	21	6	8	1.607	93	3	112	4
83. Precentico . . . . .	26,96	1.708	63	1	1	1.328	78	2	71	309
84. Premariacco . . . . .	39,73	3.296	83	5	8	2.900	88	6	206	190
85. Preone . . . . .	22,51	383	17	1	1	380	99	—	—	3
86. Prepotto . . . . .	33,24	1.190	36	7	7	511	43	13	387	292
87. Pùlfero . . . . .	47,96	2.237	47	5	13	1.389	62	21	802	46
88. Ragogna . . . . .	22,43	3.018	135	5	5	2.684	89	5	147	187
89. Ravascletto . . . . .	26,32	1.028	39	5	3	794	77	4	167	67
90. Raveo . . . . .	12,63	578	46	3	2	574	99	—	—	4
91. Reana del Roiale . . . . .	20,18	5.072	251	3	9	4.815	95	5	254	3
92. Remanzacco . . . . .	30,60	3.925	128	4	6	3.488	89	4	156	281
93. Rèsia . . . . .	105,04	1.805	17	8	6	1.365	76	7	256	184
94. Resiutta . . . . .	19,87	491	25	3	2	452	92	1	33	6
95. Rigolato . . . . .	30,47	1.272	42	7	7	1.179	93	3	62	31
96. Rive d'Arcano . . . . .	22,42	2.527	113	6	9	2.502	99	—	—	25
97. Rivignano . . . . .	30,72	3.853	125	5	5	3.438	89	—	—	415
98. Rònychis . . . . .	18,42	1.919	104	2	2	1.532	80	1	64	323
99. Ruda . . . . .	18,80	3.001	160	8	6	2.746	92	4	125	130
100. San Daniele del Friuli . . . . .	34,67	6.764	195	3	2	6.405	95	6	336	23
101. San Giòrgio di Nogaro . . . . .	25,76	7.398	287	4	4	5.959	81	4	233	1.206
102. San Giovanni al Natisone . . . . .	23,92	4.738	198	4	5	4.450	94	1	245	34
103. San Leonardo . . . . .	27,00	1.375	51	6	7	838	61	11	470	67
104. San Pietro al Natisone . . . . .	23,98	2.331	97	6	6	1.653	71	14	678	—
105. Santa Maria la Longa . . . . .	19,47	2.165	111	5	5	1.909	88	1	60	196
106. San Vito al Torre . . . . .	11,58	1.415	122	3	3	1.415	100	—	—	—
107. San Vito di Fagagna . . . . .	8,53	1.652	194	3	3	1.652	100	—	—	—
108. Sauris . . . . .	41,52	577	14	7	4	537	93	—	—	40
109. Savogna . . . . .	22,11	1.226	55	4	6	772	63	11	395	59
110. Sedegliano . . . . .	50,59	4.230	84	8	7	4.043	96	4	164	23
111. Socchieve . . . . .	65,95	1.601	24	7	8	1.434	90	3	95	72
112. Stregna . . . . .	19,70	952	48	3	3	376	39	11	529	47
113. Sùtριο . . . . .	21,06	1.575	75	4	3	1.575	100	—	—	—
114. Taipana . . . . .	65,47	1.251	19	7	7	1.246	100	—	—	5
115. Talmassons . . . . .	42,99	4.118	96	4	3	3.954	96	1	100	64
116. Tapogliano . . . . .	5,01	514	103	1	1	514	100	—	—	—
117. Tarcento . . . . .	35,08	9.207	262	8	11	7.784	85	21	917	506
118. Tarvisio . . . . .	205,52	6.468	31	8	5	5.637	87	13	749	82
119. Tavagnacco . . . . .	15,37	8.259	537	6	6	8.166	99	1	57	36
120. Teor . . . . .	16,91	2.136	126	5	5	2.010	94	2	63	63
121. Terzo d'Aquilèia . . . . .	28,23	2.262	80	2	2	1.863	82	3	143	256
122. Tolmezzo . . . . .	65,69	10.076	153	11	9	9.881	98	3	154	41
123. Torreano . . . . .	34,88	2.352	67	7	8	2.130	91	5	201	21
124. Torviscosa . . . . .	48,31	3.912	81	3	3	2.263	58	14	1.329	320
125. Trasàghis . . . . .	77,71	3.092	40	7	5	3.012	97	2	80	—
126. Treppo Carnico . . . . .	18,71	922	4	4	3	890	97	1	17	15
127. Treppo Grande . . . . .	11,31	1.809	160	4	4	1.584	88	6	181	44
128. Tricèsimò . . . . .	17,57	5.975	340	5	8	5.434	91	12	352	189
129. Trivignano Udinese . . . . .	18,32	1.681	92	2	4	1.627	97	1	25	29
130. Udine . . . . .	56,81	100.794	1.774	5	7	99.949	99	6	682	163
131. Varmo . . . . .	35,23	3.190	91	10	9	3.074	96	2	57	59
132. Venzone . . . . .	54,16	2.800	52	6	4	2.121	76	9	405	274
133. Verzègnis . . . . .	38,81	1.143	29	5	4	1.043	91	3	52	48
134. Villa Santina . . . . .	13,00	1.946	150	2	2	1.875	96	2	71	—
135. Villa Vicentina . . . . .	5,43	1.165	215	2	2	997	86	4	168	—
136. Visco . . . . .	3,52	696	198	1	1	696	100	—	—	—
137. Zùglio . . . . .	17,53	769	44	4	4	769	100	—	—	—
<b>PROVINCIA . . . . .</b>	<b>4.894,09</b>	<b>516.910</b>	<b>105</b>	<b>637</b>	<b>637</b>	<b>465.007</b>	<b>90</b>	<b>587</b>	<b>28.922</b>	<b>22.981</b>

(e) Di cui circa Km² 0,04 per territorio in contestazione con il Comune di Campoformido.

TAV. 2 — Altitudine e popolazione residente dei comuni, delle frazioni geografiche e delle località abitate

COMUNI FRAZIONI GEOGRAFICHE LOCALITÀ ABITATE			ALTI- TUDINE	POPOLA- ZIONE RESIDENTE	COMUNI FRAZIONI GEOGRAFICHE LOCALITÀ ABITATE			ALTI- TUDINE	POPOLA- ZIONE RESIDENTE	COMUNI FRAZIONI GEOGRAFICHE LOCALITÀ ABITATE			ALTI- TUDINE	POPOLA- ZIONE RESIDENTE
			<i>m</i>				<i>m</i>					<i>m</i>		
AIELLO DEL FRIULI . . . . .	23	2 283	<u>8</u>		AQUILEIA. . . . .	12	<u>0</u>	3.041		RIVALPO . . . . .	1600		269	475
AIELLO DEL FRIULI . . . . .	23	1.784	<u>9</u>		AQUILEIA . . . . .	9	<u>0</u>	2.888		Rivalpo . . . . .	908		132	
Aiello del Friuli* . . . . .	18	1.739			Aquileia* . . . . .	5		1.609		Valle . . . . .	931		137	
San Vito al Torre (1) . . . . .	24	8			Monastero . . . . .	6		342		Case sparse . . . . .	—		—	
Novacco . . . . .	9	21			Borgo Brunner . . . . .	1		37						
Case sparse . . . . .	—	16			Borgo Libertà . . . . .	2		126		ARTEGNA. . . . .	525		2.909	177
					Ca' Marignane . . . . .	1		29		ARTEGNA . . . . .	525		2.909	177
					Ca' Tullio . . . . .	2		27						
					Colombara . . . . .	2		50		Artegna* . . . . .	210		2.440	
					Mazzoletta (5) . . . . .	3		26		Aplia . . . . .	204		116	
					San Zili . . . . .	4		33		Borgo Val . . . . .	210		40	
JOANNIS . . . . .	23	499	<u>8</u>		Villa Raspa . . . . .	4		106		Casali Marchetti . . . . .	275		17	
					Viola . . . . .	4		50		Sornico Inferiore . . . . .	234		50	
Joannis . . . . .	16	469			Case sparse . . . . .	—		453		Sornico Superiore . . . . .	265		190	
Uttano . . . . .	16	30								Zucco . . . . .	275		17	
Case sparse . . . . .	—	—			BELVEDERE. . . . .	12	<u>0</u>	153		Case sparse . . . . .	—		39	
					Belvedere . . . . .	7		75						
AMARO . . . . .	1905	831	<u>244</u>		Colloreda . . . . .	3		22		ATTIMIS . . . . .	1094		1.963	150
AMARO . . . . .	1100	831	<u>246</u>		Muson . . . . .	4		28		ATTIMIS . . . . .	707		830	163
Amaro* . . . . .	296	779			Case sparse . . . . .	—		28						
Case sparse . . . . .	—	52			ARTA TERME . . . . .	2187	<u>395</u>	2.398		Attimis* . . . . .	195		764	
					ARTA TERME. . . . .	1500	<u>418</u>	1.062		Gravis . . . . .	237		41	
										Piccoli . . . . .	178		21	
					Arta Terme* . . . . .	442		332		Case sparse . . . . .	—		4	
LETTO FIUMI TAGLIAMENTO- FELLA (2). . . . .	295	—	<u>244</u>		Avosacco . . . . .	482		185						
MONTE AMARIANA (3). . . . .	1905	—	<u>445</u>		Piano d'Arta . . . . .	560		545		FORAME . . . . .	860		278	240
					Case sparse . . . . .	—		—						
										Borgo Ponte . . . . .	272		87	
AMPEZZO . . . . .	2120	1.944	<u>448</u>		CABIA . . . . .	1126	<u>600</u>	330		Bombardier di Sotto . . . . .	410		41	
AMPEZZO . . . . .	1858	1.656	<u>448</u>							Mattielig . . . . .	290		13	
Ampezzo* . . . . .	560	1.615			Cabia . . . . .	753		330		Molinar . . . . .	290		29	
Case sparse . . . . .	—	41			Case sparse . . . . .	—		—		Pecol di Sotto . . . . .	400		30	
										Salandri . . . . .	365		46	
					CEDARCHIS. . . . .	700	<u>395</u>	257		Scovertz . . . . .	357		32	
										Case sparse . . . . .	—		—	
					Cedarchis . . . . .	410		257		PORZUS . . . . .	979		107	400
CIMA DEL FORAT (3) . . . . .	1826	—	<u>850</u>		Case sparse . . . . .	—		—		Porzus . . . . .	697		107	
LAGO DE LA MAINA (4) . . . . .	977	—								Case sparse . . . . .	—		—	
MONTE TINISA (3) . . . . .	2120	—	<u>1100</u>		LOVEA . . . . .	1400	<u>450</u>	251						
MONTE VELTRI (3) . . . . .	2003	—	<u>900</u>											
					Lovea . . . . .	701		251		RACCHIUSO . . . . .	710		530	150
					Case sparse . . . . .	—		—						
OLTRIS . . . . .	1650	163	<u>478</u>							Racchiuso . . . . .	176		399	
					MONTE SERNIO (3). . . . .	2187	<u>900</u>	—		Faris . . . . .	185		77	
Oltris . . . . .	610	163								Poiana di Sotto . . . . .	208		54	
Case sparse . . . . .	—	—			MONTE TERSADIA (3) . . . . .	1959	<u>900</u>	—		Case sparse . . . . .	—		—	
					PIEDIM . . . . .	1162	<u>420</u>	229		SUBIT. . . . .	1094		218	475
VOLTOIS . . . . .	1327	125	<u>460</u>							Subit . . . . .	727		174	
					Piedim. . . . .	439		153		Cancellier . . . . .	579		40	
Voltois. . . . .	628	125			Plan di Coes . . . . .	672		39		Case sparse . . . . .	—		4	
Case sparse . . . . .	—	—			Case sparse . . . . .	—		37						

(1) Centro diviso con il Comune di San Vito al Torre; l'altitudine si riferisce al luogo di raccolta che trovasi in quest'ultimo comune. — (2) Frazione speciale: greto di fiume  
3) Frazione speciale: montagna disabitata. — (4) Frazione speciale: lago artificiale diviso con il Comune di Sauris. — (5) Nucleo diviso con il Comune di Fiumicello.

## Segue Tav. 2 — Altitudine e popolazione residente dei comuni, delle frazioni geografiche e delle località abitate

COMUNI FRAZIONI GEOGRAFICHE LOCALITÀ ABITATE	ALTI- TUDINE m	POPOLA- ZIONE RESIDENTE	COMUNI FRAZIONI GEOGRAFICHE LOCALITÀ ABITATE	ALTI- TUDINE m	POPOLA- ZIONE RESIDENTE	COMUNI FRAZIONI GEOGRAFICHE LOCALITÀ ABITATE	ALTI- TUDINE m	POPOLA- ZIONE RESIDENTE
<b>BAGNARIA ARSA</b> . . . . .	$\frac{22}{3}$	<b>3.103</b>	<b>VARIANO</b> . . . . .	$\frac{98}{72}$	978	<b>GRIS</b> . . . . .	$\frac{35}{26}$	327
<b>BAGNARIA ARSA</b> . . . . .	$\frac{22}{14}$	602	Variano . . . . .	83	978	Gris . . . . .	35	327
Bagnaria Arsa . . . . .	18	543	Case sparse . . . . .	—	—	Case sparse . . . . .	—	—
Case sparse . . . . .	—	59	<b>VILLAORBA</b> . . . . .	$\frac{83}{61}$	637	<b>BORDANO</b> . . . . .	$\frac{1505}{195}$	<b>1.078</b>
<b>AMPOLONGHETTO</b> . . . . .	$\frac{15}{8}$	312	Villaorba . . . . .	71	636	<b>BORDANO</b> . . . . .	$\frac{1505}{206}$	750
Campolonghetto . . . . .	13	279	Case sparse . . . . .	—	1	Bordano * . . . . .	224	745
Case sparse . . . . .	—	33	<b>VISSANDONE</b> . . . . .	$\frac{87}{74}$	589	Case sparse . . . . .	—	5
<b>CASTIONS DELLE MURA</b> . . . . .	$\frac{8}{3}$	841	Vissandone . . . . .	78	545	<b>INTERNEPPO</b> . . . . .	$\frac{1500}{195}$	328
Castions delle Mura . . . . .	5	753	Case sparse . . . . .	—	44	Interneppo . . . . .	245	328
Case sparse . . . . .	—	88	<b>BERTIOLO</b> . . . . .	$\frac{47}{15}$	<b>2.733</b>	Case sparse . . . . .	—	—
<b>RIVANO</b> . . . . .	$\frac{22}{13}$	322	<b>BERTIOLO</b> . . . . .	$\frac{41}{18}$	1.687	<b>LETTO FIUME TAGLIAMENTO (1)</b>	$\frac{221}{206}$	—
Privano . . . . .	19	183	Bertiolo * . . . . .	33	1.687	<b>BUIA</b> . . . . .	$\frac{335}{161}$	<b>6.436</b>
Casale Michieli . . . . .	17	83	Case sparse . . . . .	—	—	<b>MADONNA</b> . . . . .	$\frac{300}{166}$	1.805
Palazzo Antonini . . . . .	17	56	<b>POZZECCO</b> . . . . .	$\frac{47}{29}$	612	Madonna . . . . .	193	961
Case sparse . . . . .	—	—	Pozzecco . . . . .	39	612	Urbignacco . . . . .	219	760
<b>EVEGLIANO</b> . . . . .	$\frac{22}{12}$	1.026	Case sparse . . . . .	—	—	Campo . . . . .	170	31
Sevegliano * . . . . .	20	970	<b>STERPO</b> . . . . .	$\frac{21}{15}$	51	Campo Garzolino . . . . .	173	49
Casali Franca . . . . .	17	38	Sterpo . . . . .	19	43	Case sparse . . . . .	—	4
Case sparse . . . . .	—	18	Case sparse . . . . .	—	8	<b>SANTO STEFANO</b> . . . . .	$\frac{335}{160}$	4.313
<b>ASILIANO</b> . . . . .	$\frac{102}{52}$	<b>5.267</b>	<b>VIRCO</b> . . . . .	$\frac{34}{18}$	383	Monte . . . . .	325	59
<b>ASAGLIAPENTA</b> . . . . .	$\frac{71}{52}$	562	Virco . . . . .	30	383	San Floreano . . . . .	186	770
Basagliapenta . . . . .	62	486	Case sparse . . . . .	—	—	Santo Stefano * . . . . .	226	2.841
Casello Ferroviario . . . . .	65	76	<b>BICINICCO</b> . . . . .	$\frac{46}{26}$	<b>1.752</b>	Andreuzza . . . . .	160	65
Case sparse . . . . .	—	—	<b>BICINICCO</b> . . . . .	$\frac{46}{32}$	825	Arba . . . . .	182	66
<b>ASILIANO</b> . . . . .	$\frac{80}{58}$	1.248	Bicinico * . . . . .	36	789	Borgo Sala (2) . . . . .	211	25
Basiliano * . . . . .	74	1.235	Casali Stocco . . . . .	33	27	Collosomano . . . . .	239	170
Case sparse . . . . .	—	13	Case sparse . . . . .	—	9	Tonzolano . . . . .	175	283
<b>LESSANO</b> . . . . .	$\frac{102}{83}$	698	<b>CUCCANA</b> . . . . .	$\frac{40}{33}$	174	Case sparse . . . . .	—	34
Blessano . . . . .	88	670	Cuccana . . . . .	36	174	<b>TOMBA</b> . . . . .	$\frac{170}{161}$	318
Case sparse . . . . .	—	28	Case sparse . . . . .	—	—	Tomba . . . . .	164	252
<b>ORGNANO</b> . . . . .	$\frac{83}{59}$	555	<b>FELETTIS</b> . . . . .	$\frac{37}{26}$	426	Saletti . . . . .	165	66
Orgnano . . . . .	76	502	Felettis . . . . .	30	416	Case sparse . . . . .	—	—
Case sparse . . . . .	—	53	Case sparse . . . . .	—	10	<b>BUTTRIO</b> . . . . .	$\frac{146}{60}$	<b>2.939</b>
						<b>BUTTRIO</b> . . . . .	$\frac{146}{65}$	2.376
						Buttrio * . . . . .	79	2.246
						Collegio Mutilatini (3) . . . . .	100	21
						Case sparse . . . . .	—	109
						<b>CAMINO</b> . . . . .	$\frac{75}{60}$	563
						Camino . . . . .	67	551
						Case sparse . . . . .	—	12

(1) Frazione speciale: greto di fiume. — (2) Nucleo diviso con il Comune di Treppo Grande. — (3) Nucleo speciale: collegio.

## Segue Tav. 2 — Altitudine e popolazione residente dei comuni, delle frazioni geografiche e delle località abitate

COMUNI FRAZIONI GEOGRAFICHE LOCALITÀ ABITATE	ALTI- TUDINE m	POPOLA- ZIONE RESIDENTE	COMUNI FRAZIONI GEOGRAFICHE LOCALITÀ ABITATE	ALTI- TUDINE m	POPOLA- ZIONE RESIDENTE	COMUNI FRAZIONI GEOGRAFICHE LOCALITÀ ABITATE	ALTI- TUDINE m	POPOLA- ZIONE RESIDENTE
<b>CAMINO AL TAGLIAMEN- TO</b> . . . . .	$\frac{45}{19}$	<b>1.770</b>	<b>CAMPOLONGO AL TORRE</b>	$\frac{20}{11}$	<b>828</b>	<b>CAVAZZO CARNICO</b> . . . . .	$\frac{1743}{195}$	<b>1.331</b>
<b>BUGNINS</b> . . . . .	$\frac{32}{24}$	215	<b>CAMPOLONGO AL TORRE-CA- VENZANO</b> . . . . .	$\frac{20}{11}$	828	<b>CAVAZZO CARNICO</b> . . . . .	$\frac{1615}{269}$	744
Bugnins . . . . .	32	125	Campolongo al Torre-Caven- zano * . . . . .	16	778	Cavazzo Carnico * . . . . .	280	744
Bugnins Vecchio . . . . .	24	21	Casali Antonini . . . . .	16	50	Case sparse . . . . .	—	—
Casali Maioni . . . . .	30	21	Case sparse . . . . .	—	—	<b>CESCLANS</b> . . . . .	$\frac{1492}{300}$	267
Case sparse . . . . .	—	48	<b>CARLINO</b> . . . . .	$\frac{6}{0}$	<b>2.317</b>	Cesclans . . . . .	341	267
<b>CAMINO AL TAGLIAMENTO</b> . . . . .	$\frac{36}{29}$	895	<b>CARLINO</b> . . . . .	$\frac{5}{0}$	1.953	Case sparse . . . . .	—	—
Camino al Tagliamento * . . . . .	34	556	Carlino * . . . . .	5	936	<b>LAGO DI CAVAZZO (5)</b> . . . . .	195	—
Gorizzo . . . . .	34	26	Casali Ortuzzi . . . . .	4	125	<b>LETTO FIUME TAGLIAMENTO (1)</b>	$\frac{301}{246}$	—
Pieve di Rosa . . . . .	31	50	Villa Bruna . . . . .	1	65	<b>MENA-SOMPLAGO</b> . . . . .	$\frac{1065}{195}$	320
Case sparse . . . . .	—	263	Case sparse . . . . .	—	827	Mena . . . . .	270	101
<b>GLAUNICCO</b> . . . . .	$\frac{30}{25}$	227	<b>SAN GERVASIO</b> . . . . .	$\frac{6}{2}$	364	Somplaa . . . . .	214	210
Glaunicco . . . . .	28	147	San Gervasio . . . . .	6	164	Case sparse . . . . .	—	9
Molino . . . . .	30	37	Case sparse . . . . .	—	200	<b>PALAR (6)</b> . . . . .	$\frac{1743}{493}$	—
Case sparse . . . . .	—	43	<b>CASSACCO</b> . . . . .	$\frac{232}{153}$	<b>2.334</b>	<b>CERCIVENTO</b> . . . . .	$\frac{2104}{541}$	<b>982</b>
<b>LETTO FIUME TAGLIAMENTO (1)</b>	$\frac{42}{20}$	—	<b>CASSACCO</b> . . . . .	$\frac{232}{153}$	1.610	<b>CERCIVENTO DI SOPRA</b> . . . . .	$\frac{1700}{562}$	425
<b>SAN VIDOTTO</b> . . . . .	$\frac{45}{36}$	318	Cassacco * . . . . .	179	1.599	Cercivento di Sopra . . . . .	620	385
San Vidotto . . . . .	37	220	Case sparse . . . . .	—	11	Case sparse . . . . .	—	40
Case sparse . . . . .	—	98	<b>MARTINAZZO</b> . . . . .	$\frac{229}{192}$	222	<b>CERCIVENTO DI SOTTO</b> . . . . .	$\frac{1725}{541}$	557
<b>STRACCIS</b> . . . . .	$\frac{27}{19}$	115	Martinazzo . . . . .	229	222	Cercivento di Sotto * . . . . .	607	557
Straccis . . . . .	23	86	Case sparse . . . . .	—	—	Case sparse . . . . .	—	—
Case sparse . . . . .	—	29	<b>CAMPOFORMIDO (2)</b> . . . . .	$\frac{102}{69}$	<b>4.810</b>	<b>VIDISEIT (6)</b> . . . . .	$\frac{2104}{1318}$	—
<b>BASALDELLA</b> . . . . .	$\frac{102}{79}$	2.250	<b>RASPANO</b> . . . . .	$\frac{232}{189}$	502	<b>CERVIGNANO DEL FRIULI</b>	$\frac{15}{1}$	<b>10.067</b>
Basaldella . . . . .	89	1.056	Raspano . . . . .	227	502	<b>CERVIGNANO DEL FRIULI</b> . . . . .	$\frac{8}{1}$	8.398
Casali San Sebastiano - U- dine (3) . . . . .	113	1.137	Case sparse . . . . .	—	—	Cervignano del Friuli * . . . . .	2	7.823
Case Ferrovia-Pasian di Pra- to (4) . . . . .	105	57	<b>CASTIONS DI STRADA</b> . . . . .	$\frac{33}{5}$	<b>3.697</b>	Muscoli . . . . .	6	435
Case sparse . . . . .	—	—	<b>CASTIONS DI STRADA</b> . . . . .	$\frac{33}{5}$	2.744	Ca' Bolani . . . . .	3	19
<b>BRESSA</b> . . . . .	$\frac{93}{80}$	1.096	Castions di Strada * . . . . .	23	2.613	Casali Fornasir . . . . .	1	56
Bressa . . . . .	84	1.094	Case sparse . . . . .	—	131	Case sparse . . . . .	—	65
Case sparse . . . . .	—	2	<b>MORSANO DI STRADA</b> . . . . .	$\frac{27}{12}$	953	<b>SCODOVACCA</b> . . . . .	$\frac{10}{3}$	771
<b>CAMPOFORMIDO</b> . . . . .	$\frac{96}{69}$	1.464	Morsano di Strada . . . . .	23	948	Scodovacca . . . . .	8	571
Campoformido * . . . . .	79	1.464	Case sparse . . . . .	—	5	Terzo d'Aquileia (7) . . . . .	5	17
Case sparse . . . . .	—	—				Borgo Modena . . . . .	7	49
						Case Gortani . . . . .	5	31
						Case sparse . . . . .	—	103

(1) Frazione speciale: greto di fiume. — (2) Vedi Comune di Pasian di Prato per territorio in contestazione. — (3) Centro diviso con il Comune di Udine; l'altitudine si riferisce a luogo di raccolta che trovasi in quest'ultimo Comune. — (4) Centro diviso con il Comune di Pasian di Prato; l'altitudine si riferisce al luogo di raccolta che trovasi in quest'ultimo Comune. — (5) Frazione speciale: lago diviso con il Comune di Trasaghis. — (6) Frazione speciale: montagna disabitata. — (7) Centro diviso con il Comune di Terzo d'Aquileia.



## Segue Tav. 2 — Altitudine e popolazione residente dei comuni, delle frazioni geografiche e delle località abitate

COMUNI FRAZIONI GEOGRAFICHE LOCALITÀ ABITATE	ALTI- TUDINE m	POPOLA- ZIONE RESIDENTE	COMUNI FRAZIONI GEOGRAFICHE LOCALITÀ ABITATE	ALTI- TUDINE m	POPOLA- ZIONE RESIDENTE	COMUNI FRAZIONI GEOGRAFICHE LOCALITÀ ABITATE	ALTI- TUDINE m	POPOLA- ZIONE RESIDENTE
FRASSOLDO . . . . .	15 5	898	CIVIDALE DEL FRIULI . . . . .	508 97	11.041	CODROIPO . . . . .	55 25	6.371
Strassoldo . . . . .	10	768	CIVIDALE DEL FRIULI . . . . .	344 110	9.039	Codroipo * . . . . .	43	6.117
Case sparse . . . . .	—	130	Cividale del Friuli * . . . . .	135	8.345	Belvedere . . . . .	45	28
<b>HIOPRIS-VISCONÈ</b> . . . . .	46 30	<b>624</b>	Casali Zanoni . . . . .	175	22	Casali Galassi . . . . .	44	52
<b>HIOPRIS</b> . . . . .	41 30	<b>440</b>	Madriolo . . . . .	142	68	Casali Molini . . . . .	35	38
Chiopris * . . . . .	33	440	Zuccola . . . . .	175	38	Casali Scodellaro . . . . .	41	88
Case sparse . . . . .	—	—	Case sparse . . . . .	—	566	Lazzaris . . . . .	43	17
<b>ISCONÈ</b> . . . . .	46 31	<b>184</b>	<b>FORNALIS</b> . . . . .	344 116	274	Case sparse . . . . .	—	31
Visconè . . . . .	35	184	Fornalis . . . . .	144	60	<b>GORICIZZA</b> . . . . .	54 43	753
Case sparse . . . . .	—	—	Case sparse . . . . .	—	214	Goricizza . . . . .	49	753
<b>HIUSAFORTE</b> . . . . .	2753 335	<b>1.366</b>	<b>GAGLIANO</b> . . . . .	214 112	574	Case sparse . . . . .	—	—
<b>HIUSAFORTE</b> . . . . .	1406 346	<b>634</b>	Gagliano . . . . .	126	379	<b>IUTIZZO</b> . . . . .	36 27	443
Chiusaforte * . . . . .	391	441	Case sparse . . . . .	—	195	Iutizzo . . . . .	34	443
Casasola . . . . .	364	72	<b>PURGESSIMO</b> . . . . .	508 140	376	Case sparse . . . . .	—	—
Villanova . . . . .	370	110	Purgessimo . . . . .	159	333	<b>LETTO FIUME TAGLIAMENTO (4)</b>	54 43	—
Case sparse . . . . .	—	11	Case sparse . . . . .	—	43	<b>LONCA</b> . . . . .	35 20	433
<b>RUPPO DEL CANIN (1)</b> . . . . .	2402 700	—	<b>SANGUARZO</b> . . . . .	500 141	441	Lonca . . . . .	34	433
<b>RUPPO DEL MONTASIO (1)</b> . . . . .	2753 600	—	Sanguarzo . . . . .	146	218	Case sparse . . . . .	—	—
<b>MONTUSEL (1)</b> . . . . .	2029 925	—	Guspergo . . . . .	158	32	<b>MUSCLETTO</b> . . . . .	25 21	165
<b>PIANI DI LA'</b> . . . . .	1675 582	200	Ponte San Quirino (2) . . . . .	152	40	Muscletto . . . . .	24	65
Piani di Là . . . . .	680	117	Soravilla . . . . .	151	54	Rividischia . . . . .	23	100
Piani di Qua . . . . .	600	49	Case sparse . . . . .	—	97	Case sparse . . . . .	—	—
Case sparse . . . . .	—	34	<b>SPESSA</b> . . . . .	209 97	337	<b>PASSARIANO</b> . . . . .	37 21	271
<b>ACCOLANA</b> . . . . .	1450 350	213	Spessa (3) . . . . .	109	27	Passariano . . . . .	34	271
Raccolana . . . . .	382	182	Spessa Alta . . . . .	110	39	Case sparse . . . . .	—	—
Patocco . . . . .	775	26	Case sparse . . . . .	—	271	<b>POZZO</b> . . . . .	59 49	723
Case sparse . . . . .	—	5	<b>CODROIPO</b> . . . . .	72 20	12.210	Pozzo . . . . .	54	723
<b>ROVEREDO</b> . . . . .	725 335	121	<b>BEANO</b> . . . . .	72 53	505	Case sparse . . . . .	—	—
Roveredo . . . . .	375	121	Beano . . . . .	64	505	<b>SAN MARTINO</b> . . . . .	32 21	281
Case sparse . . . . .	—	—	Case sparse . . . . .	—	—	San Martino . . . . .	27	220
<b>LETTO</b> . . . . .	1700 450	198	<b>BIAUZZO</b> . . . . .	53 42	813	San Pietro . . . . .	28	49
Saletto . . . . .	506	44	Biauzzo . . . . .	44	746	Case sparse . . . . .	—	12
Chiout Call. . . . .	565	28	Ponte Tagliamento . . . . .	52	62	<b>ZOMPICCHIA</b> . . . . .	59 40	729
Pezzeit . . . . .	505	51	Case sparse . . . . .	—	5	Zompicchia . . . . .	44	609
Tamaroz . . . . .	616	56	<b>CODROIPO</b> . . . . .	72 20	12.210	Casali Duodo . . . . .	43	30
Case sparse . . . . .	—	19	Case sparse . . . . .	—	5	Case sparse . . . . .	—	—

(1) Frazione speciale: montagna disabitata. — (2) Nucleo diviso con il Comune di San Pietro al Natisone. — (3) Centro diviso con il Comune di Premariacco. — (4) Frazione speciale: greto di fiume.

Segue Tav. 2 — Altitudine e popolazione residente dei comuni, delle frazioni geografiche e delle località abitate

COMUNI FRAZIONI GEOGRAFICHE LOCALITÀ ABITATE	ALTI- TUDINE <i>m</i>	POPOLA- ZIONE RESIDENTE	COMUNI FRAZIONI GEOGRAFICHE LOCALITÀ ABITATE	ALTI- TUDINE <i>m</i>	POPOLA- ZIONE RESIDENTE	COMUNI FRAZIONI GEOGRAFICHE LOCALITÀ ABITATE	ALTI- TUDINE <i>m</i>	POPOLA- ZIONE RESIDENTE
<b>COLLOREDO DI MONTE ALBANO</b> . . . . .	235 147	<b>2.169</b>	<b>NOAX</b> . . . . .	220 87	123	<b>DIGNANO</b> . . . . .	122 95	<b>856</b>
<b>CAPORIACCO</b> . . . . .	221 158	<b>656</b>	Noax . . . . .	110	123	Dignano * . . . . .	112	856
Caporiacco . . . . .	200	248	Case sparse . . . . .	—	—	Case sparse . . . . .	—	—
Castello . . . . .	193	63	<b>SANT'ANDRAT</b> . . . . .	85 65	<b>936</b>	<b>LETTO FIUME TAGLIAMENTO (3)</b>	117 82	—
Codugnella-Sant'Ellero . . . . .	201	143	Sant'Andrat . . . . .	74	861	<b>VIDULIS</b> . . . . .	133 98	<b>421</b>
La Torre . . . . .	190	28	Casali Gallo . . . . .	75	75	Vidulis . . . . .	127	393
Case sparse . . . . .	—	174	Case sparse . . . . .	—	—	Borgata Mezzoli . . . . .	110	28
<b>COLLOREDO DI MONTE AL- BANO-LAUZZANA</b> . . . . .	235 147	<b>829</b>	<b>VISINALE</b> . . . . .	76 61	<b>342</b>	Case sparse . . . . .	—	—
Colloredo di Monte Albano- Lauzzana * . . . . .	212	585	Visinale . . . . .	72	256	<b>DOGNA</b> . . . . .	2753 415	<b>474</b>
Laibacco . . . . .	200	48	Cascina Rinaldi (2) . . . . .	61	13	Case sparse . . . . .	1420 900	—
Case sparse . . . . .	—	196	Visinale di Sopra . . . . .	74	73	<b>CERESCHIATIS (4)</b> . . . . .	—	—
<b>MELS</b> . . . . .	214 155	<b>684</b>	Case sparse . . . . .	—	—	Case sparse . . . . .	—	—
Mels . . . . .	176	455	<b>COSEANO</b> . . . . .	143 93	<b>2.442</b>	<b>DOGNA</b> . . . . .	1600 415	<b>474</b>
Aveacco . . . . .	196	57	<b>BARAZZETTO</b> . . . . .	109 93	<b>305</b>	Dogna * . . . . .	419	150
Cirenaiche . . . . .	187	39	Barazzetto . . . . .	100	305	Balador . . . . .	450	31
Entesano . . . . .	188	49	Case sparse . . . . .	—	—	Chiout di Gus . . . . .	709	12
Case sparse . . . . .	—	84	<b>CISTERNA</b> . . . . .	134 113	<b>788</b>	Chiout di Puppe . . . . .	469	49
<b>COMegliANS</b> . . . . .	2250 515	<b>1.131</b>	Cisterna . . . . .	126	788	Chiout Gollz . . . . .	590	9
<b>CALGARETTO</b> . . . . .	1625 540	<b>110</b>	Case sparse . . . . .	—	—	Chiout Martin . . . . .	467	13
Calgaretto . . . . .	746	67	<b>COSEANO</b> . . . . .	143 105	<b>841</b>	Chiout Zuquin . . . . .	808	35
Runchia . . . . .	581	38	Coseano * . . . . .	121	841	Porto . . . . .	428	32
Case sparse . . . . .	—	5	Case sparse . . . . .	—	—	Roncheschin . . . . .	450	26
<b>COMegliANS</b> . . . . .	1580 515	<b>598</b>	<b>MASERIS</b> . . . . .	143 130	<b>195</b>	Saletto . . . . .	404	26
Comeglians * . . . . .	553	348	Maseris . . . . .	133	195	Vidali . . . . .	417	21
Maranzanis . . . . .	614	76	Case sparse . . . . .	—	—	Visocco . . . . .	591	26
Povolaro . . . . .	605	162	<b>NOGAREDO DI CORNO</b> . . . . .	124 102	<b>313</b>	Case sparse . . . . .	—	44
Case sparse . . . . .	—	12	Nogaredo di Corno . . . . .	103	313	<b>MONTE CIMONE (1)</b> . . . . .	2753 900	—
<b>MIELI</b> . . . . .	1968 555	<b>423</b>	Case sparse . . . . .	—	—	<b>ZUC DEL BOOR (1)</b> . . . . .	2195 800	—
Mieli . . . . .	640	160	<b>DIGNANO</b> . . . . .	152 82	<b>2.575</b>	<b>DRENCHIA</b> . . . . .	1125 293	<b>599</b>
Noiaretto . . . . .	791	72	<b>BONZICCO</b> . . . . .	110 86	<b>250</b>	Case sparse . . . . .	900 350	<b>165</b>
Tualis . . . . .	918	171	Bonzicco . . . . .	109	250	Cras * . . . . .	663	57
Case sparse . . . . .	—	20	Case sparse . . . . .	—	—	Lase . . . . .	745	39
<b>MONTE CROSTIS (1)</b> . . . . .	2250 1900	—	<b>CARPACCO</b> . . . . .	152 109	<b>1.048</b>	Oznebrida . . . . .	648	38
<b>CORNO DI ROSAZZO</b> . . . . .	220 61	<b>2.443</b>	Carpacco . . . . .	146	1.048	Trusgne . . . . .	663	31
Corno di Rosazzo * . . . . .	88	810	Case sparse . . . . .	—	—	Case sparse . . . . .	—	—
Comini . . . . .	82	76	<b>MALINSCHÉ (4)</b> . . . . .	675 550	—	Case sparse . . . . .	—	12
Case sparse . . . . .	—	156	Case sparse . . . . .	—	—	Case sparse . . . . .	—	12

(1) Frazione speciale: montagna disabitata. — (2) Nucleo diviso con il Comune di San Giovanni al Natisone. — (3) Frazione speciale: greto di fiume. — (4) Frazione speciale: isol amministrativa.

Segue Tav. 2 — Altitudine e popolazione residente dei comuni, delle frazioni geografiche e delle località abitate

COMUNI FRAZIONI GEOGRAFICHE LOCALITÀ ABITATE	ALTI- TUDINE m	POPOLA- ZIONE RESIDENTE	COMUNI FRAZIONI GEOGRAFICHE LOCALITÀ ABITATE	ALTI- TUDINE m	POPOLA- ZIONE RESIDENTE	COMUNI FRAZIONI GEOGRAFICHE LOCALITÀ ABITATE	ALTI- TUDINE m	POPOLA- ZIONE RESIDENTE
<b>ENETTO</b> . . . . .	1000 293	254	<b>FAEDIS</b> . . . . .	525 125	1.539	<b>SANT'ANTONIO</b> . . . . .	9 5	222
Clabuzzaro . . . . .	802	55	Faedis * . . . . .	172	1.177	Sant'Antonio . . . . .	7	200
Obenetto . . . . .	536	67	Borgo Scubla . . . . .	188	57	Case sparse . . . . .	—	22
Bivio Clabuzzaro . . . . .	760	17	Canal del Ferro di Sopra . . . . .	204	37			
Pacich . . . . .	374	13	Canal del Ferro di Sotto . . . . .	190	37			
Peternel . . . . .	306	42	Casali Bertossi . . . . .	148	20			
Prapotnizza . . . . .	750	30	Casali Cos . . . . .	145	32			
San Wolfango (1) . . . . .	754	6	Casali De Luca . . . . .	135	62	<b>SAN VALENTINO DI FIUMI- CELLO</b> . . . . .	10 3	2.163
Case sparse . . . . .	—	24	Case Turco . . . . .	149	42	San Valentino di Fiumi- cello * . . . . .	6	1.730
			Case sparse . . . . .	—	65	Bigarella . . . . .	4	20
						Borgo Isonzo . . . . .	5	221
<b>JEMONZO</b> . . . . .	1863 356	1.685	<b>RASCHIACCO</b> . . . . .	600 150	226	Bozzatta . . . . .	6	127
			Raschiacco . . . . .	171	226	Mazzoletta (3) . . . . .	3	19
<b>EMONZO</b> . . . . .	1863 365	826	Case sparse . . . . .	—	—	Case sparse . . . . .	—	46
Enemonzo * . . . . .	394	784						
Case sparse . . . . .	—	42	<b>RONCHIS</b> . . . . .	137 123	186			
			Ronchis . . . . .	129	186	<b>FLAIBANO</b> . . . . .	120 76	1.407
			Case sparse . . . . .	—	—	FLAIBANO . . . . .	120 93	1.044
<b>AZIONI ALTE</b> . . . . .	1175 425	443				Flaibano * . . . . .	104	1.021
Colza . . . . .	519	137	<b>VALLE</b> . . . . .	913 246	56	Fari . . . . .	96	23
Fresis . . . . .	574	154	Valle . . . . .	678	46	Case sparse . . . . .	—	—
Maiaso . . . . .	516	93	Pedrosa . . . . .	754	8			
Tartinis . . . . .	564	43	Case sparse . . . . .	—	2			
Case sparse . . . . .	—	16						
			<b>FAGAGNA</b> . . . . .	258 98	5.253	<b>LETTO FIUME TAGLIAMENTO (4)</b>	85 76	—
<b>AZIONI BASSE</b> . . . . .	1863 356	416	FAGAGNA . . . . .	258 98	4.500	SANT'ODORICO . . . . .	104 79	363
Esemon di Sotto . . . . .	376	252	Fagagna * . . . . .	177	4.293	Sant'Odorico . . . . .	92	363
Quimis . . . . .	374	154	Casali Molini Lini . . . . .	183	84	Case sparse . . . . .	—	—
Case sparse . . . . .	—	10	Casali Vena . . . . .	178	24			
			Case sparse . . . . .	—	99	<b>FORGARIA NEL FRIULI</b> . . . . .	950 132	2.187
<b>FAEDIS</b> . . . . .	1102 117	3.253				CORNINO . . . . .	600 148	614
<b>MPEGLIO</b> . . . . .	500 117	763	<b>MADRISIO</b> . . . . .	238 140	753	Cornino . . . . .	205	99
Campeglio . . . . .	145	668	Madrisio-Pozzalis (2) . . . . .	197	672	Ca' Dante . . . . .	237	119
Canale Alto . . . . .	240	18	San Giovanni in Colle . . . . .	189	81	Ca' Venier . . . . .	215	125
Casali Presa . . . . .	119	33	Case sparse . . . . .	—	—	Località Somp-Cornino . . . . .	174	271
Collaredo . . . . .	272	16				Case sparse . . . . .	—	—
Case sparse . . . . .	—	28	<b>FIUMICELLO</b> . . . . .	12 1	4.115			
			PAPARIANO . . . . .	12 8	866	<b>FLAGOGNA</b> . . . . .	366 143	494
<b>CANALE DI GRIVÒ</b> . . . . .	750 200	192	Papariano . . . . .	11	690	Flagogna . . . . .	175	451
Canal di Grivò . . . . .	235	118	Branco . . . . .	11	151	Via Pinzano . . . . .	150	43
Costapiana . . . . .	400	31	Case sparse . . . . .	—	25	Case sparse . . . . .	—	—
Stremiz . . . . .	317	22	<b>SAN LORENZO</b> . . . . .	7 1	864			
Tramontins . . . . .	267	12	San Lorenzo . . . . .	7	246	<b>FORGARIA NEL FRIULI</b> . . . . .	550 145	761
Case sparse . . . . .	—	9	Bianca . . . . .	6	17	Forgaria nel Friuli * . . . . .	270	619
			Candelet . . . . .	4	33	Ca' Cadovrin . . . . .	200	18
<b>CANEbola</b> . . . . .	1102 350	240	Cava . . . . .	2	23	Ca' Coletti . . . . .	350	44
Canebola . . . . .	669	240	Ginata . . . . .	4	25	Ca' Cuesta . . . . .	175	19
Case sparse . . . . .	—	—	Isoletta . . . . .	3	45	Ca' del Prat . . . . .	275	21
			Levata . . . . .	5	162	Ca' Jogna . . . . .	360	20
<b>CLAP</b> . . . . .	991 450	51	Palazzatto . . . . .	1	90	Ca' Toffoli . . . . .	378	18
Clap . . . . .	684	51	Pizzacca . . . . .	4	32	Case sparse . . . . .	—	2
Case sparse . . . . .	—	—	Ponte Tiel . . . . .	2	31			
			Case sparse . . . . .	—	155			

(1) Nucleo speciale: chiesa. — (2) Centro diviso con il Comune di Rive d'Arcano. — (3) Nucleo diviso con il Comune di Aquileia. — (4) Frazione speciale: greto di fiume.

Segue Tav. 2 — Altitudine e popolazione residente dei comuni, delle frazioni geografiche e delle località abitate

COMUNI FRAZIONI GEOGRAFICHE LOCALITÀ ABITATE	ALTI- TUDINE m	POPOLA- ZIONE RESIDENTE	COMUNI FRAZIONI GEOGRAFICHE LOCALITÀ ABITATE	ALTI- TUDINE m	POPOLA- ZIONE RESIDENTE	COMUNI FRAZIONI GEOGRAFICHE LOCALITÀ ABITATE	ALTI- TUDINE m	POPOLA- ZIONE RESIDENTE
LETTO FIUME TAGLIAMENTO (1)	160 132	—	FORNI DI SOTTO . . . . .	2474 568	878	GONARS . . . . .	30 12	3.111
MONTEPRAT . . . . .	950 244	142	FORNI DI SOTTO . . . . .	1923 568	878	Gonars * . . . . .	21	3.063
Monteprat . . . . .	750	61	Forni di Sotto * . . . . .	776	878	Molino di Mezzo . . . . .	17	25
Case sparse . . . . .	—	81	Case sparse . . . . .	—	—	Molino di Sotto . . . . .	16	12
SAN ROCCO BELVEDERE . . . . .	881 241	176	MONTE BIVERA (2) . . . . .	2474 1002	—	Case sparse . . . . .	—	11
San Rocco Belvedere . . . . .	405	106	MONTE CHIARESCONS (2) . . . . .	2250 1000	—	ONTAGNANO . . . . .	30 19	562
Ca' Collino . . . . .	400	43	MONTE CHIARESCONS (2) . . . . .	2250 1000	—	Ontagnano . . . . .	27	534
Ca' dell'Agnola . . . . .	500	27	GEMONA DEL FRIULI . . . . .	1709 176	11.167	Case sparse . . . . .	—	28
Case sparse . . . . .	—	—	GEMONA . . . . .	572 184	9.116	GRIMACCO . . . . .	987 216	929
FORNI AVOLTRI . . . . .	2780 797	1.197	Campagnola . . . . .	197	582	CLODIG . . . . .	987 225	534
COLLINA . . . . .	2255 997	248	Capelo . . . . .	194	216	Clodig * . . . . .	253	112
Collina . . . . .	1246	248	Comugne . . . . .	201	277	Liessa . . . . .	276	51
Case sparse . . . . .	—	—	Gemona * . . . . .	272	6.863	Brida di Sopra . . . . .	460	32
FORNI AVOLTRI . . . . .	2255 800	760	Pavei . . . . .	191	282	Brida di Sotto . . . . .	410	23
Forni Avoltri * . . . . .	888	760	Casani . . . . .	190	10	Costne . . . . .	432	83
Case sparse . . . . .	—	—	Flaunatti . . . . .	196	67	Podlach . . . . .	470	24
MONTE CIMON (2) . . . . .	2422 1450	—	Marzars . . . . .	187	36	Seuza . . . . .	335	102
MONTE COGLIANS E MONTE CHIADIN (2) . . . . .	2780 1200	—	Paludo . . . . .	185	26	Slapovico . . . . .	330	16
SIGILLETTO . . . . .	2255 797	189	Properzia . . . . .	186	23	Sverinaz . . . . .	350	46
Sigilletto . . . . .	1118	139	Taboga . . . . .	189	167	Ville di Mezzo . . . . .	250	33
Frassenetto . . . . .	1053	44	Case sparse . . . . .	—	567	Case sparse . . . . .	—	12
Case sparse . . . . .	—	6	LESSI . . . . .	189 176	767	LOMBAI . . . . .	900 378	84
FORNI DI SOPRA . . . . .	2478 780	1.376	Lessi . . . . .	182	505	Lombai . . . . .	580	47
ANDRAZZA . . . . .	1700 780	179	Case sparse . . . . .	—	262	Ruechin . . . . .	652	37
Andrazza . . . . .	885	155	LETTO FIUME TAGLIAMENTO (1)	224 200	—	Case sparse . . . . .	—	—
Case sparse . . . . .	—	24	MANIAGLIA . . . . .	500 184	458	PLATAZ . . . . .	965 216	166
CELLA . . . . .	1930 849	102	Maniaglia . . . . .	275	176	Plataz . . . . .	511	54
Cella . . . . .	876	81	Orvenco . . . . .	215	37	Canalaz . . . . .	596	21
Case sparse . . . . .	—	21	Case sparse . . . . .	—	245	Grimacco di Sopra . . . . .	467	44
MONTE CLAPSAVON (2) . . . . .	2462 1500	—	MONTE AMBRUSET (2) . . . . .	1709 330	—	Grimacco di Sotto . . . . .	411	35
MONTE PRAMAGGIORE (2) . . . . .	2478 950	—	OSPEDALETTO . . . . .	750 202	826	Case sparse . . . . .	—	12
VICO . . . . .	2123 880	1.095	Ospedaletto . . . . .	213	506	SCALE (4) . . . . .	675 600	17
Vico * . . . . .	907	1.060	Molino . . . . .	205	155	Case sparse . . . . .	—	17
Case sparse . . . . .	—	35	Case sparse . . . . .	—	165	TOPOLO' . . . . .	987 384	128
			GONARS . . . . .	30 12	4.598	Topolò . . . . .	581	128
			BORDIGA (3) . . . . .	17 13	45	Case sparse . . . . .	—	—
			Bordiga . . . . .	16	45	LATISANA (5) . . . . .	12 0	10.098
			Case sparse . . . . .	—	—	BEVAZZANA . . . . .	2 0	355
			FAUGLIS . . . . .	27 15	880	Bevazzana (6) . . . . .	1	113
			Fauglis . . . . .	20	880	Case sparse . . . . .	—	242
			Case sparse . . . . .	—	—			

(1) Frazione speciale: greto di fiume. — (2) Frazione speciale: montagna disabitata. — (3) Frazione speciale: territorio gravitante sul Comune di Bagnaria Arsa. — (4) Frazione speciale: isola amministrativa. — (5) Vedi Comune di Lignano Sabbiadoro per territorio in contestazione. — (6) Centro diviso con il territorio in contestazione con il Comune di Lignano Sabbiadoro.

## Segue Tav. 2 — Alitudine e popolazione residente dei comuni, delle frazioni geografiche e delle località abitate

COMUNI FRAZIONI GEOGRAFICHE LOCALITÀ ABITATE	ALTI- TUDINE m	POPOLA- ZIONE RESIDENTE	COMUNI FRAZIONI GEOGRAFICHE LOCALITÀ ABITATE	ALTI- TUDINE m	POPOLA- ZIONE RESIDENTE	COMUNI FRAZIONI GEOGRAFICHE LOCALITÀ ABITATE	ALTI- TUDINE m	POPOLA- ZIONE RESIDENTE
<b>GORGIO</b> . . . . .	$\frac{6}{2}$	897	<b>VINAIO</b> . . . . .	$\frac{1394}{700}$	227	<b>LIGOSULLO</b> . . . . .	$\frac{2043}{750}$	333
Gorgio . . . . .	4	469	Vinaio . . . . .	802	217	LIGOSULLO . . . . .	$\frac{1560}{750}$	333
Case Gobbo . . . . .	5	38	Case sparse . . . . .	—	10	Ligosullo * . . . . .	949	235
Paludo di Volta . . . . .	5	96	<b>LESTIZZA</b> . . . . .	$\frac{61}{34}$	<b>4 040</b>	Murzalis . . . . .	970	94
Pussiano . . . . .	5	18	<b>GALLERIANO</b> . . . . .	$\frac{52}{35}$	631	Case sparse . . . . .	—	4
Volta . . . . .	5	39	Galleriano . . . . .	40	587	<b>MONTI DIMON-PAULARO (1)</b> . . . . .	$\frac{2043}{1500}$	—
Case sparse . . . . .	—	237	Case sparse . . . . .	—	44	<b>LUSEVERA</b> . . . . .	$\frac{1866}{311}$	<b>1.140</b>
<b>LATISANA</b> . . . . .	$\frac{12}{3}$	6.136	<b>LESTIZZA</b> . . . . .	$\frac{46}{34}$	827	<b>CESARIIS</b> . . . . .	$\frac{1100}{346}$	127
Latisana * . . . . .	7	4.301	Lestizza * . . . . .	43	761	Cesariis . . . . .	539	127
Case popolari . . . . .	5	213	Case sparse . . . . .	—	66	Case sparse . . . . .	—	—
Crosere . . . . .	5	129	<b>NESPOLEDO</b> . . . . .	$\frac{59}{44}$	686	<b>LUSEVERA</b> . . . . .	$\frac{1466}{346}$	243
La Rotta . . . . .	6	38	Nespoledo . . . . .	53	656	Lusevera . . . . .	504	160
Paludo . . . . .	5	177	Case sparse . . . . .	—	30	Micottis . . . . .	499	83
Case sparse . . . . .	—	1.278	<b>SANTA MARIA</b> . . . . .	$\frac{60}{46}$	935	Case sparse . . . . .	—	—
<b>LATISANOTTA</b> . . . . .	$\frac{7}{4}$	1.172	Santa Maria . . . . .	50	929	<b>MONTE ZAI AUR (1)</b> . . . . .	$\frac{1866}{700}$	—
Latisanotta . . . . .	7	1.037	Case sparse . . . . .	—	6	<b>MUSI</b> . . . . .	$\frac{1366}{507}$	61
Case sparse . . . . .	—	135	<b>SCLAUNICCO</b> . . . . .	$\frac{61}{45}$	645	Musi . . . . .	627	36
<b>PERTEGADA</b> . . . . .	$\frac{3}{1}$	1.538	Sclaunico . . . . .	49	645	Simaz . . . . .	615	25
Pertegada . . . . .	3	949	Case sparse . . . . .	—	—	Case sparse . . . . .	—	—
Casette . . . . .	3	141	<b>VILLACACCIA</b> . . . . .	$\frac{56}{38}$	316	<b>PERS</b> . . . . .	$\frac{1100}{362}$	29
Forte . . . . .	3	89	Villacaccia . . . . .	49	316	Pers . . . . .	584	17
Case sparse . . . . .	—	359	Case sparse . . . . .	—	—	Case sparse . . . . .	—	12
<b>LAUCO</b> . . . . .	$\frac{1967}{382}$	1.746	<b>LIGNANO SABBIA DORO</b> . . . . .	$\frac{10}{0}$	<b>4.539</b>	<b>PRADIELIS</b> . . . . .	$\frac{1105}{351}$	287
<b>AVAGLIO</b> . . . . .	$\frac{1534}{382}$	353	Lignano Pineta . . . . .	$\frac{10}{0}$	1.125	Pradielis . . . . .	361	287
Avaglio . . . . .	737	336	Case sparse . . . . .	—	23	Case sparse . . . . .	—	—
Sot Cretz . . . . .	400	12	<b>VILLACACCIA</b> . . . . .	$\frac{56}{38}$	316	<b>VEDRONZA</b> . . . . .	$\frac{638}{311}$	169
Case sparse . . . . .	—	5	Villacaccia . . . . .	49	316	Vedronza * . . . . .	328	165
<b>BUTTEA</b> . . . . .	$\frac{1403}{607}$	261	Case sparse . . . . .	—	—	Case sparse . . . . .	—	4
Buttea . . . . .	900	157	<b>LIGNANO SABBIA DORO</b> . . . . .	$\frac{6}{0}$	3.273	<b>VILLANOVA</b> . . . . .	$\frac{791}{322}$	224
Plugna . . . . .	963	27	Lignano Sabbiadoro * . . . . .	2	3.205	Villanova . . . . .	647	224
Vas . . . . .	1044	40	Colonia Elioterapica (2) . . . . .	6	19	Case sparse . . . . .	—	—
Case sparse . . . . .	—	37	Case sparse . . . . .	—	49	<b>TRAVA</b> . . . . .	$\frac{1500}{390}$	259
<b>CLAUPA-MALGA (1)</b> . . . . .	$\frac{1967}{1400}$	—	<b>LIGNANO SABBIA DORO</b> . . . . .	$\frac{2}{0}$	141	Trava . . . . .	700	218
<b>LAUCO</b> . . . . .	$\frac{1700}{450}$	646	Lignano Sabbiadoro (3) . . . . .	1	21	Chiassis . . . . .	470	41
Lauco * . . . . .	719	478	Bevazzana (4) . . . . .	1	21	Case sparse . . . . .	—	—
Allegnidis . . . . .	920	67	Case sparse . . . . .	—	120			
Trischamps . . . . .	1153	23						
Val . . . . .	1190	30						
Case sparse . . . . .	—	48						

(1) Frazione speciale: montagna disabitata. — (2) Nucleo speciale: colonia marina permanente. — (3) Frazione speciale: territorio in contestazione con il Comune di Latisana.

(4) Centro diviso con il Comune di Latisana.

## Segue Tav. 2 — Alitudine e popolazione residente dei comuni, delle frazioni geografiche e delle località abitate

COMUNI FRAZIONI GEOGRAFICHE LOCALITÀ ABITATE	ALTI- TUDINE m	POPOLA- ZIONE RESIDENTE	COMUNI FRAZIONI GEOGRAFICHE LOCALITÀ ABITATE	ALTI- TUDINE m	POPOLA- ZIONE RESIDENTE	COMUNI FRAZIONI GEOGRAFICHE LOCALITÀ ABITATE	ALTI- TUDINE m	POPOLA- ZIONE RESIDENTE
<b>MAGNANO IN RIVIERA</b> . . . . .	$\frac{475}{189}$	<b>2.078</b>	<b>SAN TOMASO</b> . . . . .	$\frac{284}{157}$	<b>669</b>	<b>OLEIS</b> . . . . .	$\frac{110}{65}$	<b>286</b>
<b>BILLERIO</b> . . . . .	$\frac{401}{200}$	<b>582</b>	Comerzo . . . . .	175	159	Oleis . . . . .	92	286
Billerio . . . . .	279	137	San Tomaso . . . . .	193	371	Case sparse . . . . .	—	—
Borgo Urana-Tarcento (1) . . . . .	230	65	Borgo Quai . . . . .	189	16	<b>ROSAZZO</b> . . . . .	$\frac{237}{93}$	<b>218</b>
Bocon e Buse . . . . .	300	130	San Giorgio . . . . .	195	26	Rosazzo . . . . .	176	51
Borgo Gin . . . . .	276	26	Case sparse . . . . .	—	97	Villa Naglos . . . . .	98	53
Borgo Polla . . . . .	218	42	<b>SUSANS</b> . . . . .	$\frac{275}{152}$	<b>1.078</b>	Case sparse . . . . .	—	114
Case Foranesi . . . . .	250	117	Susans . . . . .	250	328	<b>SAN LORENZO</b> . . . . .	$\frac{57}{43}$	<b>664</b>
Cret . . . . .	220	33	Tiveriaco . . . . .	172	307	San Lorenzo . . . . .	57	290
Venchiaredo . . . . .	275	32	Borgo Chiavon . . . . .	221	93	Casali Birri . . . . .	43	41
Case sparse . . . . .	—	—	Ponte Ledra . . . . .	162	50	San Nicolò . . . . .	52	171
<b>BUERIIS</b> . . . . .	$\frac{215}{189}$	<b>511</b>	Case sparse . . . . .	—	300	Soleschiano . . . . .	53	145
Bueriis . . . . .	206	181	<b>MALBORGHETTO - VAL-</b>	$\frac{2666}{625}$	<b>1.212</b>	Case sparse . . . . .	—	17
Zurini . . . . .	196	324	<b>BRUNA</b> . . . . .	$\frac{1563}{625}$	<b>185</b>	<b>MARANO LAGUNARE (4)</b> . . . . .	$\frac{2}{0}$	<b>2.599</b>
Case sparse . . . . .	—	6	<b>BAGNI DI LUSNIZZA</b> . . . . .	632	128	<b>LAGUNA (5)</b> . . . . .	$\frac{1}{0}$	—
<b>MAGNANO IN RIVIERA</b> . . . . .	$\frac{475}{190}$	<b>985</b>	Bagni di Lusnizza . . . . .	660	35	<b>MARANO LAGUNARE</b> . . . . .	$\frac{2}{0}$	<b>2.599</b>
Magnano in Riviera * . . . . .	200	792	Santa Caterina . . . . .	650	22	Marano Lagunare * . . . . .	2	2.532
Borgo Cignini . . . . .	192	75	Stazione di Bagni di Lusnizza . . . . .	—	—	Maneral . . . . .	1	60
Castello . . . . .	215	76	Case sparse . . . . .	—	—	Case sparse . . . . .	—	7
Osteria al Bivio . . . . .	196	34	<b>JOF DI MONTASIO - MONTE</b>	$\frac{2666}{1000}$	—	<b>MARTIGNACCO</b> . . . . .	$\frac{188}{100}$	<b>5.253</b>
Case sparse . . . . .	—	8	<b>DUE PIZZI (3)</b> . . . . .	$\frac{1765}{675}$	<b>349</b>	<b>MARTIGNACCO</b> . . . . .	$\frac{188}{113}$	<b>4.171</b>
<b>MAJANO</b> . . . . .	$\frac{284}{151}$	<b>5.242</b>	<b>MALBORGHETTO</b> . . . . .	721	318	Martignacco * . . . . .	141	3.787
<b>CASASOLA</b> . . . . .	$\frac{190}{156}$	<b>364</b>	Malborghetto * . . . . .	700	24	Casa Nuova . . . . .	120	155
Casasola . . . . .	171	219	Cucco . . . . .	—	7	Cormor . . . . .	122	70
San Salvatore . . . . .	175	105	Case sparse . . . . .	—	—	Lavia di Martignacco . . . . .	153	63
Borgo Schiratti . . . . .	160	40	<b>MONTE ACUTO (3)</b> . . . . .	$\frac{1999}{784}$	—	Molino Nuovo . . . . .	131	26
Case sparse . . . . .	—	—	<b>UGOVIZZA</b> . . . . .	$\frac{2050}{758}$	<b>469</b>	Telessae (6) . . . . .	188	62
<b>FARLA</b> . . . . .	$\frac{161}{151}$	<b>655</b>	Ugovizza . . . . .	775	469	Case sparse . . . . .	—	8
Farla . . . . .	161	548	Case sparse . . . . .	—	—	<b>NOGAREDO DI PRATO</b> . . . . .	$\frac{131}{100}$	<b>1.082</b>
Ex Molino di Farla . . . . .	152	37	<b>VALBRUNA</b> . . . . .	$\frac{1765}{780}$	<b>209</b>	Fagnacco . . . . .	118	282
Case sparse . . . . .	—	70	Valbruna . . . . .	807	209	Nogaredo di Prato . . . . .	118	800
<b>LETTO FIUME TAGLIAMENTO (2)</b>	$\frac{155}{152}$	—	Case sparse . . . . .	—	—	Case sparse . . . . .	—	—
<b>MAJANO</b> . . . . .	$\frac{189}{156}$	<b>1.960</b>	<b>MANZANO</b> . . . . .	$\frac{237}{43}$	<b>6.862</b>	<b>MERETO DI TOMBA</b> . . . . .	$\frac{177}{68}$	<b>3.184</b>
Majano * . . . . .	169	1.864	Manzano . . . . .	$\frac{151}{56}$	<b>5.305</b>	<b>MERETO DI TOMBA</b> . . . . .	$\frac{113}{84}$	<b>708</b>
Borgo Ara . . . . .	164	37	Manzano * . . . . .	71	5.171	Mereto di Tomba * . . . . .	97	708
Borgo Cais . . . . .	176	37	Fornaci . . . . .	64	16	Case sparse . . . . .	—	—
Colle di Cot . . . . .	175	22	Marussig . . . . .	56	26	<b>PANTIANICCO</b> . . . . .	$\frac{90}{68}$	<b>797</b>
Case sparse . . . . .	—	—	Case sparse . . . . .	—	92	Pantianicco . . . . .	79	797
<b>PERS</b> . . . . .	$\frac{184}{152}$	<b>516</b>	<b>MANZINELLO</b> . . . . .	$\frac{63}{53}$	<b>389</b>	Case sparse . . . . .	—	—
Pers . . . . .	167	293	Manzinello . . . . .	57	376	<b>PANTIANICCO</b> . . . . .	—	—
Sant'Eliseo . . . . .	161	93	Case sparse . . . . .	—	13			
Sant'Antonio . . . . .	174	26						
Case sparse . . . . .	—	104						

(1) Centro diviso con il Comune di Tarcento. — (2) Frazione speciale: greto di fiume. (3) Frazione speciale: montagna disabitata. — (4) Vedi Comune di Grado (Gorizia) per territorio in contestazione. — (5) Frazione speciale: laguna. — (6) Nucleo diviso con il Comune di Moruzzo.

Segue Tav. 2 — Alitudine e popolazione residente dei comuni, delle frazioni geografiche e delle località abitate

COMUNI FRAZIONI GEOGRAFICHE LOCALITÀ ABITATE	ALTI- TUDINE <i>m</i>	POPOLA- ZIONE RESIDENTE	COMUNI FRAZIONI GEOGRAFICHE LOCALITÀ ABITATE	ALTI- TUDINE <i>m</i>	POPOLA- ZIONE RESIDENTE	COMUNI FRAZIONI GEOGRAFICHE LOCALITÀ ABITATE	ALTI- TUDINE <i>m</i>	POPOLA- ZIONE RESIDENTE
PLASENCIS . . . . .	117 102	572	MOIMACCO . . . . .	129 101	963	MORUZZO . . . . .	272 146	1.848
Plasencis . . . . .	107	572	BOTTENICCO . . . . .	129 115	278	BRAZZACCO . . . . .	243 146	800
<i>Case sparse</i> . . . . .	—	—	Bottenicco . . . . .	125	245	Alnico . . . . .	164	263
SAN MARCO . . . . .	105 93	395	Casali Chiasalp . . . . .	121	22	Brazzacco di Sotto . . . . .	202	80
San Marco . . . . .	100	395	<i>Case sparse</i> . . . . .	—	11	Borgo Bassi . . . . .	185	59
<i>Case sparse</i> . . . . .	—	—	MOIMACCO . . . . .	125 101	685	Borgo Marano (3) . . . . .	146	18
SAVALONS . . . . .	117 102	157	Moimacco * . . . . .	121	660	Brazzacco Alto . . . . .	237	39
Savalons . . . . .	109	157	Casali Cortelli . . . . .	113	17	Colle Malisio . . . . .	216	26
<i>Case sparse</i> . . . . .	—	—	<i>Case sparse</i> . . . . .	—	8	Villa Vittoria . . . . .	187	60
TOMBA . . . . .	106 84	555	MONTENARS . . . . .	1372 240	741	<i>Case sparse</i> . . . . .	—	255
Tomba . . . . .	96	489	CRAGNOLINI (2) . . . . .	734 298	1	MORUZZO . . . . .	272 169	911
Castellerio . . . . .	100	66	<i>Case sparse</i> . . . . .	—	1	Moruzzo * . . . . .	263	447
<i>Case sparse</i> . . . . .	—	—	FLAIPANO . . . . .	1372 318	100	Carbonaria . . . . .	193	46
MOGGIO UDINESE . . . . .	2279 280	2.592	Flaipano . . . . .	590	27	Lavia di Moruzzo . . . . .	175	23
DORDOLLA . . . . .	1664 430	418	Cretto di Sopra . . . . .	536	26	Modotto . . . . .	235	73
Dordolla . . . . .	612	110	Cretto di Sotto . . . . .	475	16	Muriaeco . . . . .	249	50
Belcis . . . . .	650	23	Frattins . . . . .	614	23	Pegoraro . . . . .	220	67
Gallizis . . . . .	650	54	<i>Case sparse</i> . . . . .	—	8	<i>Case sparse</i> . . . . .	—	205
Grauzarla . . . . .	516	89	SAN GIORGIO . . . . .	1200 240	282	SANTA MARGHERITA . . . . .	227 165	137
Saps . . . . .	729	31	Cologna . . . . .	409	229	Santa Margherita . . . . .	204	67
Zais . . . . .	538	25	Lucardi . . . . .	428	41	Lavia di Santa Margherita . . . . .	180	25
<i>Case sparse</i> . . . . .	—	86	<i>Case sparse</i> . . . . .	—	12	Telessae (4) . . . . .	188	20
MOGGIO DI SOPRA . . . . .	1474 285	547	SANT'ELENA . . . . .	1372 400	358	<i>Case sparse</i> . . . . .	—	25
Moggio di Sopra . . . . .	380	411	Isola * . . . . .	472	160	MUZZANA DEL TURGNA- NO . . . . .	12 0	2.468
Campiolo . . . . .	300	53	Curminie . . . . .	430	83	MUZZANA DEL TURGNANO . . . . .	12 0	2.468
Moggessa di Là . . . . .	530	11	Jouf . . . . .	575	20	Muzzana del Turgnano * . . . . .	6	1.060
Stavoli . . . . .	567	59	Plazzaris . . . . .	600	13	Casali Franceschinis . . . . .	10	125
<i>Case sparse</i> . . . . .	—	13	Sonvilla . . . . .	525	49	Moretton . . . . .	6	86
MOGGIO DI SOTTO . . . . .	1362 280	1.483	Sonvilletta . . . . .	547	23	Pocenia . . . . .	6	148
Moggio di Sotto * . . . . .	340	1.314	<i>Case sparse</i> . . . . .	—	10	Pruno . . . . .	7	60
Chiaranda . . . . .	422	56	MORTEGLIANO . . . . .	58 30	4.793	Zocchi . . . . .	6	72
Pradis . . . . .	477	99	CHIASELLIS . . . . .	43 31	527	<i>Case sparse</i> . . . . .	—	917
<i>Case sparse</i> . . . . .	—	14	Chiasiellis . . . . .	39	523	NIMIS . . . . .	975 178	2.868
MONTE CIUCIS (1) . . . . .	1708 521	—	<i>Case sparse</i> . . . . .	—	4	CERGNEU . . . . .	975 232	333
MONTE SERNIO (1) . . . . .	2279 675	—	LAVARIANO . . . . .	58 40	1.048	Cergneu Inferiore . . . . .	270	84
OVEDASSO . . . . .	1146 310	144	Lavariano . . . . .	49	1.048	Cergneu Superiore . . . . .	324	153
Ovedasso . . . . .	422	144	<i>Case sparse</i> . . . . .	—	—	Lase . . . . .	339	22
<i>Case sparse</i> . . . . .	—	—	MORTEGLIANO . . . . .	53 30	3.218	Nongruella . . . . .	455	20
ZUC DEL BOOR (1) . . . . .	2195 400	—	Mortegliano * . . . . .	41	3.218	Pecolle di Sopra . . . . .	407	13
			<i>Case sparse</i> . . . . .	—	—	Pecolle di Sotto . . . . .	345	18
						<i>Case sparse</i> . . . . .	—	23
						CHIALMINIS . . . . .	806 250	74
						Chialminis . . . . .	676	18
						Borgo di Mezzo . . . . .	607	21
						Borgo Vigant . . . . .	581	16
						Tamar . . . . .	588	19
						<i>Case sparse</i> . . . . .	—	—

(1) Frazione speciale: montagna disabitata. — (2) Frazione speciale: territorio gravitante sul Comune di Magnano in Riviera. — (3) Nucleo diviso con il Comune di Pagnacco. — (4) Nucleo diviso con il Comune di Martignacco.

Segue Tav. 2 — Altitudine e popolazione residente dei comuni, delle frazioni geografiche e delle località abitate

COMUNI FRAZIONI GEOGRAFICHE LOCALITÀ ABITATE	ALTI- TUDINE m	POPOLA- ZIONE RESIDENTE	COMUNI FRAZIONI GEOGRAFICHE LOCALITÀ ABITATE	ALTI- TUDINE m	POPOLA- ZIONE RESIDENTE	COMUNI FRAZIONI GEOGRAFICHE LOCALITÀ ABITATE	ALTI- TUDINE m	POPOLA- ZIONE RESIDENTE
MONTEPRATO . . . . .	$\frac{843}{250}$	122	ENTRAMPO . . . . .	$\frac{1050}{515}$	186	PAGNACCO . . . . .	$\frac{222}{126}$	1.582
Monteprato . . . . .	566	117	Entrampo . . . . .	538	108	Pagnacco * . . . . .	170	1.160
Case sparse . . . . .	—	5	Patossera . . . . .	525	78	Marolins . . . . .	180	146
NIMIS . . . . .	$\frac{400}{178}$	1.944	Case sparse . . . . .	—	—	Modoletto . . . . .	197	152
Nimis * . . . . .	207	1.882	LIARIIS . . . . .	$\frac{1625}{600}$	366	Case sparse . . . . .	—	124
Cloz (1) . . . . .	346	14	Liaris . . . . .	695	360	PLAINO . . . . .	$\frac{150}{115}$	772
Case sparse . . . . .	—	48	Case sparse . . . . .	—	6	Plaino . . . . .	141	734
TORLANO . . . . .	$\frac{634}{212}$	324	LUINT . . . . .	$\frac{1400}{491}$	70	Borgo Marano (4) . . . . .	146	28
Ramandolo . . . . .	369	109	Luint . . . . .	607	70	Case sparse . . . . .	—	10
Torlano di Sopra . . . . .	241	147	Case sparse . . . . .	—	—	ZAMPIS . . . . .	$\frac{176}{146}$	406
Torlano di Sotto . . . . .	233	68	MALGHE (3) . . . . .	$\frac{1967}{1150}$	—	Zampis . . . . .	160	362
Case sparse . . . . .	—	—	MIONE . . . . .	$\frac{1400}{475}$	345	Case sparse . . . . .	—	44
VALEMONTANA . . . . .	$\frac{533}{232}$	71	Cella . . . . .	498	166	PALAZZOLO DELLO STEL- LA . . . . .	$\frac{8}{0}$	3.553
Vallemontana . . . . .	272	71	Mione . . . . .	710	179	MODEANO . . . . .	$\frac{8}{6}$	196
Case sparse . . . . .	—	—	Case sparse . . . . .	—	—	Modeano . . . . .	8	48
OSOPPO . . . . .	$\frac{310}{154}$	2.450	MONTE FORCHIA (3) . . . . .	$\frac{2075}{1000}$	—	Podere Pustot . . . . .	8	33
LETTO FIUME TAGLIAMENTO (2)	$\frac{208}{154}$	—	MUINA . . . . .	$\frac{1200}{432}$	275	Case sparse . . . . .	—	115
OSOPPO . . . . .	$\frac{310}{172}$	2.136	Muina . . . . .	526	249	PALAZZOLO DELLO STELLA . . . . .	$\frac{8}{3}$	2.622
Osoppo * . . . . .	184	2.048	Case sparse . . . . .	—	26	Palazzolo dello Stella * . . . . .	5	1.681
Pineta . . . . .	198	88	OVARO . . . . .	$\frac{1450}{456}$	1.061	Fornaci . . . . .	5	283
Case sparse . . . . .	—	—	Chialina . . . . .	525	319	Tenuta Volpares . . . . .	5	76
RIVOLI . . . . .	$\frac{174}{154}$	314	Lenzone . . . . .	600	118	Case sparse . . . . .	—	582
Rivoli . . . . .	165	306	Ovaro * . . . . .	525	588	PIANCADA . . . . .	$\frac{4}{0}$	735
Case sparse . . . . .	—	8	Baus . . . . .	510	31	Piancada . . . . .	3	203
OVARO . . . . .	$\frac{2075}{432}$	3.055	Case sparse . . . . .	—	5	Casali Marianis . . . . .	2	102
AGRONS . . . . .	$\frac{1100}{456}$	101	OVASTA . . . . .	$\frac{1400}{491}$	391	Case sparse . . . . .	—	430
Agrons . . . . .	524	101	Luincis . . . . .	519	161	PALMANOVA . . . . .	$\frac{41}{19}$	5.928
Case sparse . . . . .	—	—	Ovasta . . . . .	745	230	IALMICCO . . . . .	$\frac{33}{24}$	729
CLAVAIS . . . . .	$\frac{1624}{575}$	118	Case sparse . . . . .	—	—	Ialmicco . . . . .	30	725
Clavais . . . . .	820	110	PAGNACCO . . . . .	$\frac{222}{115}$	3.019	Case sparse . . . . .	—	4
Case sparse . . . . .	—	8	FONTANABONA . . . . .	$\frac{213}{135}$	90	PALMANOVA . . . . .	$\frac{41}{19}$	5.199
CLUDINICO . . . . .	$\frac{1125}{434}$	142	Fontanabona . . . . .	202	66	Palmanova * . . . . .	27	5.188
Cludinico . . . . .	740	136	Case sparse . . . . .	—	24	Case sparse . . . . .	—	11
Case sparse . . . . .	—	6	LAZZACCO . . . . .	$\frac{209}{168}$	169			
			Lazzacco . . . . .	189	140			
			Case sparse . . . . .	—	29			

(1) Nucleo diviso con il Comune di Tarcento. — (2) Frazione speciale: greto di fiume. — (3) Frazione speciale: montagna disabitata. — (4) Nucleo diviso con il Comune di Mo-  
RUZZO.



## Segue Tav. 2 - Altitudine e popolazione residente dei comuni, delle frazioni geografiche e delle località abitate

COMUNI FRAZIONI GEOGRAFICHE LOCALITÀ ABITATE	ALTI- TUDINE <i>m</i>	POPOLA- ZIONE RESIDENTE	COMUNI FRAZIONI GEOGRAFICHE LOCALITÀ ABITATE	ALTI- TUDINE <i>m</i>	POPOLA- ZIONE RESIDENTE	COMUNI FRAZIONI GEOGRAFICHE LOCALITÀ ABITATE	ALTI- TUDINE <i>m</i>	POPOLA- ZIONE RESIDENTE
<b>PALUZZA</b> . . . . .	2769 495	<b>3.354</b>	<b>PAULARO</b> . . . . .	2198 514	<b>3.672</b>	<b>PERCOTO</b> . . . . .	66 48	<b>1.366</b>
<b>CLEULIS</b> . . . . .	2034 675	537	<b>DIERICO</b> . . . . .	1400 587	582	Percoto . . . . .	56	1.277
Cleulis . . . . .	905	334	Dierico . . . . .	657	501	Casali Boga . . . . .	61	27
Aip . . . . .	850	34	Case sparse . . . . .	—	81	Case sparse . . . . .	—	62
Laipacco . . . . .	900	61	<b>MONTE TERSADIA (1)</b> . . . . .	1959 863	—	<b>PERSEREANO</b> . . . . .	58 49	172
Muses . . . . .	821	72	<b>MONTI SERNIO - ZERMULA - QUESTALTA (1)</b> . . . . .	2198 825	—	Persereano . . . . .	55	172
Placces . . . . .	917	36	<b>PAULARO</b> . . . . .	2000 608	2.158	Case sparse . . . . .	—	—
Case sparse . . . . .	—	—	Paularo * . . . . .	648	1.799	<b>RISANO</b> . . . . .	68 53	<b>676</b>
<b>CHIANEVATE (1)</b> . . . . .	2769 972	—	Ravinis . . . . .	850	267	Risano . . . . .	57	584
<b>FONTANA FREDDA (1)</b> . . . . .	2118 1325	—	Case sparse . . . . .	—	92	Officine Vanelli . . . . .	62	28
<b>PALUZZA</b> . . . . .	2020 495	1.965	<b>SALINO</b> . . . . .	1425 587	547	Villaggio Pighin . . . . .	59	33
Naunina . . . . .	676	110	Salino . . . . .	647	502	Case sparse . . . . .	—	31
Paluzza * . . . . .	602	1.497	Case sparse . . . . .	—	45	<b>RONCHI-POPEREACCO</b> . . . . .	54 49	<b>70</b>
Rivo . . . . .	615	281	<b>TRELLI E CHIAULIS</b> . . . . .	1450 514	385	Ronchi-Popereacco . . . . .	52	70
Cima Moscardo (2) . . . . .	778	10	Chiaulis . . . . .	628	115	Case sparse . . . . .	—	—
Englaro Inferiore (3) . . . . .	612	13	Trelli . . . . .	776	270	<b>POCENIA</b> . . . . .	16 4	<b>2.405</b>
Englaro Superiore . . . . .	656	36	Case sparse . . . . .	—	—	MILIANA (7) . . . . .	10 8	31
Ponte Sutrio (3) . . . . .	531	9	<b>PAVIA DI UDINE</b> . . . . .	77 45	<b>4.647</b>	Case sparse . . . . .	—	31
Case sparse . . . . .	—	9	Chiasottis . . . . .	55 45	107	<b>PARADISO</b> . . . . .	16 10	157
<b>TIMAU</b> . . . . .	2193 816	852	Case sparse . . . . .	—	87	Paradiso . . . . .	13	28
Timau . . . . .	816	690	<b>CHIASOTTIS</b> . . . . .	49	20	Case sparse . . . . .	—	129
Casali Cret . . . . .	816	46	Chiasottis . . . . .	49	87	<b>POCENIA</b> . . . . .	11 4	<b>1.249</b>
Il Cristo . . . . .	855	19	Case sparse . . . . .	—	20	Pocenia * . . . . .	9	1.085
Muse . . . . .	825	23	<b>CORTELLO</b> . . . . .	74 64	46	Case sparse . . . . .	—	164
Passo Monte Croce Carnico (4) . . . . .	1360	27	Cortello . . . . .	67	46	<b>ROVEREDO</b> . . . . .	13 8	<b>133</b>
Sega . . . . .	817	38	Case sparse . . . . .	—	—	Roveredo . . . . .	11	34
Case sparse . . . . .	—	9	<b>LAUZACCO</b> . . . . .	76 55	697	Case sparse . . . . .	—	99
<b>PASIAN DI PRATO</b> . . . . .	120 84	<b>6.705</b>	Lauzacco * . . . . .	59	669	<b>TORSA</b> . . . . .	16 10	<b>835</b>
<b>COLLOREDO DI PRATO</b> . . . . .	111 91	1.144	Case sparse . . . . .	—	28	Torsa . . . . .	13	640
Colloredo di Prato . . . . .	98	1.112	<b>LUMIGNACCO</b> . . . . .	77 69	581	Casali Mangilli . . . . .	14	53
Bonavilla . . . . .	110	32	Lumignacco . . . . .	72	529	Case sparse . . . . .	—	142
Case sparse . . . . .	—	—	Case sparse . . . . .	—	52	<b>PONTEBBA</b> . . . . .	2252 500	<b>3.013</b>
<b>PASIAN DI PRATO</b> . . . . .	109 84	3.853	<b>PAVIA DI UDINE</b> . . . . .	76 57	932	<b>LAGLESIE-SAN LEOPOLDO</b> . . . . .	1600 588	<b>202</b>
Pasian di Prato * (5) . . . . .	105	3.826	Pavia di Udine . . . . .	67	910	Laglesie-San Leopoldo . . . . .	607	198
Case sparse . . . . .	—	27	Case sparse . . . . .	—	22	Case sparse . . . . .	—	4
<b>PASSONS</b> . . . . .	120 109	1.708	<b>LUMIGNACCO</b> . . . . .	77 69	581			
Passons . . . . .	112	1.689	Lumignacco . . . . .	72	529			
Case sparse . . . . .	—	19	Case sparse . . . . .	—	52			
<b>SANTA CATERINA (6)</b> . . . . .	102 100	—	<b>PAVIA DI UDINE</b> . . . . .	76 57	932			
Case sparse . . . . .	—	—	Pavia di Udine . . . . .	67	910			
			Case sparse . . . . .	—	22			

(1) Frazione speciale: montagna disabitata. — (2) Nucleo speciale: chiesa. — (3) Nucleo speciale: esercizio pubblico. — (4) Nucleo speciale: caserma. — (5) Centro che si estende nel Comune di Campoformido. — (6) Frazione speciale: territorio in contestazione con il Comune di Campoformido. — (7) Frazione speciale: territorio gravitante sul Comune di Rivignano.

Segue Tav. 2 — Alitudine e popolazione residente dei comuni, delle frazioni geografiche e delle località abitate

COMUNI FRAZIONI GEOGRAFICHE LOCALITÀ ABITATE	ALTI- TUDINE m	POPOLA- ZIONE RESIDENTE	COMUNI FRAZIONI GEOGRAFICHE LOCALITÀ ABITATE	ALTI- TUDINE m	POPOLA- ZIONE RESIDENTE	COMUNI FRAZIONI GEOGRAFICHE LOCALITÀ ABITATE	ALTI- TUDINE m	POPOLA- ZIONE RESIDENTE
<b>MONTE CAVALLO DI PONTEB- BA (1)</b> . . . . .	2252 700	—	<b>GRIONS</b> . . . . .	130 116	503	<b>CARPENETO</b> . . . . .	77 54	542
<b>MONTE GLERIS (1)</b> . . . . .	2058 783	—	Grions . . . . .	124	436	Carpeneto . . . . .	64	497
<b>MONTE SECHIEZ (1)</b> . . . . .	1907 1300	—	Molino Torriani . . . . .	120	23	Sant'Antonio . . . . .	66	23
<b>PIETRATAGLIATA</b> . . . . .	1600 500	254	Case sparse . . . . .	—	44	Case sparse . . . . .	—	22
Pietratagliata . . . . .	522	198	<b>MAGREDIS</b> . . . . .	150 135	226	<b>POZZUOLO DEL FRIULI</b> . . . . .	80 50	1.672
Case sparse . . . . .	—	56	Magredis . . . . .	145	224	Pozzuolo del Friuli * . . . . .	67	1.650
<b>PONTEBBA</b> . . . . .	1400 545	2.210	Case sparse . . . . .	—	2	Case sparse . . . . .	—	22
Pontebba * . . . . .	568	2.106	<b>POVOLETTO</b> . . . . .	148 121	702	<b>SAMMARDENCHIA</b> . . . . .	74 58	872
Casali Plans . . . . .	625	74	Povoletto * . . . . .	133	538	Sammardenchia . . . . .	63	774
Case sparse . . . . .	—	30	Belvedere . . . . .	142	50	Casali Rigo . . . . .	65	43
<b>STUDENA ALTA</b> . . . . .	1600 600	197	Case sparse . . . . .	—	114	Case sparse . . . . .	—	55
Aupa . . . . .	903	61	<b>PRIMULACCO</b> . . . . .	163 143	219	<b>TERENZANO</b> . . . . .	81 69	1.307
Studena Alta . . . . .	806	112	Primulacco . . . . .	155	59	Terenzano . . . . .	76	1.056
Case sparse . . . . .	—	24	Case sparse . . . . .	—	160	Casa Rossa . . . . .	78	119
<b>STUDENA BASSA</b> . . . . .	1600 603	150	<b>RAVOSA</b> . . . . .	252 142	503	Scuole Terenzano . . . . .	76	132
Studena Bassa . . . . .	641	120	Ravosa . . . . .	149	314	Case sparse . . . . .	—	—
Case sparse . . . . .	—	30	Marsure di Sopra . . . . .	151	30	<b>ZUGLIANO</b> . . . . .	87 73	1.059
<b>PORPETTO</b> . . . . .	17 5	2.581	Case sparse . . . . .	—	159	Zugliano . . . . .	79	1.035
<b>CASTELLO</b> . . . . .	17 10	536	<b>SALT</b> . . . . .	142 125	653	Case Drigani . . . . .	81	24
Castello . . . . .	12	536	Salt . . . . .	133	518	Case sparse . . . . .	—	—
Case sparse . . . . .	—	—	Case sparse . . . . .	—	135	<b>PRADAMANO</b> . . . . .	105 72	2.251
<b>CORGNOLO</b> . . . . .	15 8	539	<b>SAVORGNANO DEL TORRE</b> . . . . .	380 154	939	<b>LOVARIA</b> . . . . .	83 72	317
Corgnolo . . . . .	12	324	Savorgnano del Torre . . . . .	169	800	Lovaria . . . . .	77	312
Pampaluna . . . . .	10	47	Casali Iacob . . . . .	154	20	Case sparse . . . . .	—	5
Case sparse . . . . .	—	168	Case sparse . . . . .	—	119	<b>PRADAMANO</b> . . . . .	105 78	1.934
<b>FORNACI FOREDANA (2)</b> . . . . .	9 6	28	<b>SIACCO</b> . . . . .	142 130	228	Pradamano * . . . . .	88	1.901
Fornaci Foredana . . . . .	8	28	Siacco . . . . .	130	76	Case sparse . . . . .	—	33
Case sparse . . . . .	—	—	Casali Cos . . . . .	132	25	<b>PRATO CARNICO</b> . . . . .	2462 550	1.723
<b>PORPETTO</b> . . . . .	12 5	1.478	Marsure di Sotto . . . . .	134	22	<b>MONTE CIMON (1)</b> . . . . .	2462 1200	—
Porpetto * . . . . .	10	1.475	Case sparse . . . . .	—	105	<b>MONTE OBERKOVEL (1)</b> . . . . .	2046 1300	—
Case sparse . . . . .	—	3	<b>POZZUOLO DEL FRIULI</b> . . . . .	87 50	6.031	<b>PESARIIS</b> . . . . .	1843 707	342
<b>POVOLETTO</b> . . . . .	380 116	4.153	<b>CARGNACCO</b> . . . . .	80 72	579	Pesariis . . . . .	750	338
<b>BELLAZOIA</b> . . . . .	226 131	180	Cargnacco . . . . .	75	441	Case sparse . . . . .	—	4
Bellazoia . . . . .	137	143	Casali Moschioni (3) . . . . .	78	10	<b>MONTE CAVALLO DI PONTEB- BA (1)</b> . . . . .	2252 700	—
Case sparse . . . . .	—	37	Casali Tosolini . . . . .	77	29	<b>MONTE GLERIS (1)</b> . . . . .	2058 783	—
			Via Castello . . . . .	78	61	<b>MONTE SECHIEZ (1)</b> . . . . .	1907 1300	—
			Case sparse . . . . .	—	38	<b>PIETRATAGLIATA</b> . . . . .	1600 500	—

(1) Frazione speciale: montagna disabitata. — (2) Frazione speciale: territorio gravitante sul Comune di San Giorgio di Nogaro. — (3) Nucleo speciale: esercizio pubblico.

Segue Tav. 2 — Altitudine e popolazione residente dei comuni, delle frazioni geografiche e delle località abitate

COMUNI FRAZIONI GEOGRAFICHE LOCALITÀ ABITATE	ALTI- TUDINE m	POPOLA- ZIONE RESIDENTE	COMUNI FRAZIONI GEOGRAFICHE LOCALITÀ ABITATE	ALTI- TUDINE m	POPOLA- ZIONE RESIDENTE	COMUNI FRAZIONI GEOGRAFICHE LOCALITÀ ABITATE	ALTI- TUDINE m	POPOLA- ZIONE RESIDENTE
<b>PIERIA</b> . . . . .	1650 630	516	<b>PREMARIACCO</b> . . . . .	120 96	1.247	<b>PREPOTTO</b> . . . . .	220 91	211
Osais . . . . .	710	210	Premariacco * . . . . .	112	1.200	Prepotto * . . . . .	105	148
Pieria * . . . . .	674	249	Campo . . . . .	116	13	Case sparse . . . . .	—	63
Truia . . . . .	875	57	Case sparse . . . . .	—	34			
Case sparse . . . . .	—	—				<b>PULFERO</b> . . . . .	1641 157	<b>2.237</b>
<b>PRATO</b> . . . . .	1725 563	649	<b>PREONE</b> . . . . .	1914 380	383	<b>ERBEZZO</b> . . . . .	966 184	336
Avausa . . . . .	652	192	PREONE . . . . .	1914 380	383	Erbezzo . . . . .	500	92
Pradumbli . . . . .	678	75	Preone * . . . . .	460	380	Specognis . . . . .	225	60
Prato Carnico . . . . .	686	336	Case sparse . . . . .	—	3	Calla . . . . .	753	92
Prico . . . . .	751	46				Goregnavas . . . . .	680	41
Case sparse . . . . .	—	—				Zapatocco . . . . .	545	51
						Case sparse . . . . .	—	—
<b>SOSTASIO</b> . . . . .	1550 550	216	<b>PREPOTTO</b> . . . . .	719 72	1.190			
Sostasio . . . . .	689	150	<b>ALBANA</b> . . . . .	664 98	421	<b>MERSINO</b> . . . . .	1641 225	344
Croce . . . . .	607	51	Albana . . . . .	101	154	Marseu . . . . .	592	137
Luc . . . . .	755	15	Bodigoi . . . . .	124	69	Medves . . . . .	775	132
Case sparse . . . . .	—	—	Castello di Albana . . . . .	125	22	Bardo . . . . .	770	18
			Centa . . . . .	139	13	Oballa . . . . .	760	32
<b>PRECENICCO</b> . . . . .	7 0	1.708	Cladreis . . . . .	244	30	Pozzera . . . . .	640	25
PRECENICCO . . . . .	7 0	1.708	Cosson . . . . .	141	27	Case sparse . . . . .	—	—
Precenicco * . . . . .	5	1.328	Cras . . . . .	122	35			
Casal del Mol . . . . .	3	25	Prepotischis . . . . .	305	28	<b>MONTEFOSCA</b> . . . . .	1237 202	<b>283</b>
Titiano . . . . .	3	46	Case sparse . . . . .	—	43	Montefosca . . . . .	725	219
Case sparse . . . . .	—	309	<b>CASTELMONTE</b> . . . . .	664 170	30	Paccida . . . . .	714	64
			Castelmonte . . . . .	618	28	Case sparse . . . . .	—	—
<b>PREMARIACCO</b> . . . . .	220 67	3.296	Case sparse . . . . .	—	2			
<b>AZZANO</b> . . . . .	118 85	117	<b>CIALLA</b> . . . . .	544 118	160	<b>PULFERO</b> . . . . .	1084 169	<b>652</b>
Azzano . . . . .	102	90	Cialla . . . . .	225	41	Brischis . . . . .	183	84
Case sparse . . . . .	—	27	San Pietro Chiazzacco . . . . .	339	22	Loch . . . . .	185	98
			Case sparse . . . . .	—	97	Pulfero * . . . . .	184	130
<b>FIRMANO</b> . . . . .	121 105	208	<b>CRAORETTO</b> . . . . .	200 72	146	Stupizza . . . . .	201	72
Firmano . . . . .	114	159	Craoretto . . . . .	101	55	Tuomaz . . . . .	574	70
Casali Potocco . . . . .	111	26	Novacuzzo . . . . .	82	22	Bizonta . . . . .	384	17
Case sparse . . . . .	—	23	Poianis . . . . .	90	50	Clavora-Ossiach . . . . .	555	41
			Case sparse . . . . .	—	19	Domenis . . . . .	350	50
<b>IPPLIS</b> . . . . .	220 100	493	<b>OBORZA</b> . . . . .	719 156	90	Seubina . . . . .	575	22
Ipplis . . . . .	109	262	Oborza . . . . .	407	70	Uodgnac . . . . .	550	18
Spessa (1) . . . . .	109	32	Case sparse . . . . .	—	20	Zeiaz . . . . .	328	21
Braidis . . . . .	111	30				Case sparse . . . . .	—	29
Cernazai . . . . .	137	27	<b>TARCISETTA</b> . . . . .	949 157	622	Biacis . . . . .	179	63
Rocca Bernarda . . . . .	168	90	Oborza . . . . .	407	70	Lasiz . . . . .	242	92
Case sparse . . . . .	—	52	Case sparse . . . . .	—	20	Tarcetta . . . . .	230	140
						Antro . . . . .	316	39
<b>ORSARIA</b> . . . . .	136 67	1.231	<b>PODRESCA</b> . . . . .	719 168	132	Cicigolis . . . . .	187	91
Leproso . . . . .	98	130	Podresca . . . . .	205	15	Cocceanzi . . . . .	575	44
Orsaria . . . . .	106	912	Berda . . . . .	467	12	Cras . . . . .	180	36
Paderno . . . . .	105	115	Bordon . . . . .	231	29	Dorbolò . . . . .	525	18
Casali Pitassi . . . . .	91	20	Codromaz . . . . .	369	28	Flormi-Cedarnas . . . . .	610	28
Case sparse . . . . .	—	54	Case sparse . . . . .	—	48	Sosgne . . . . .	470	11
						Spignon . . . . .	609	43
						Case sparse . . . . .	—	17

(1) Centro diviso con il Comune di Cividale del Friuli.

Segue Tav. 2 — *Altitudine e popolazione residente dei comuni, delle frazioni geografiche e delle località abitate*

COMUNI FRAZIONI GEOGRAFICHE LOCALITÀ ABITATE	ALTI- TUDINE m	POPOLA- ZIONE RESIDENTE	COMUNI FRAZIONI GEOGRAFICHE LOCALITÀ ABITATE	ALTI- TUDINE m	POPOLA- ZIONE RESIDENTE	COMUNI FRAZIONI GEOGRAFICHE LOCALITÀ ABITATE	ALTI- TUDINE m	POPOLA- ZIONE RESIDENTE
<b>RAGOGNA</b> . . . . .	512 122	<b>3.018</b>	<b>RAVEO</b> . . . . .	2075 382	<b>578</b>	<b>REMANZACCO</b> . . . . .	122 93	<b>2.046</b>
<b>LETTO FIUME TAGLIAMENTO (1)</b>	148 122	—	<b>ESEMOM DI SOPRA</b> . . . . .	640 382	132	Battiferro-Molini . . . . .	99	162
<b>MURIS</b> . . . . .	512 142	694	Esemom di Sopra . . . . .	386	132	Remanzacco . . . . .	110	1.634
Muris . . . . .	212	662	Case sparse . . . . .	—	—	Selviz . . . . .	101	93
Coccoli . . . . .	203	32				Case sparse . . . . .	—	157
Case sparse . . . . .	—	—	<b>MONTE AVEDRUGNO (2)</b> . . . . .	2075 850	—	<b>ZIRACCO</b> . . . . .	127 109	<b>750</b>
<b>PIGNANO</b> . . . . .	246 169	<b>641</b>	<b>RAVEO</b> . . . . .	1275 400	<b>446</b>	Ziracco . . . . .	121	599
Pignano . . . . .	217	604	Raveo * . . . . .	518	442	Casali Magnis . . . . .	116	49
Case sparse . . . . .	—	37	Case sparse . . . . .	—	4	Marsura Gugliola . . . . .	119	30
<b>SAN GIACOMO</b> . . . . .	512 128	<b>1.207</b>	<b>REANA DEL ROIALE</b> . . . . .	259 133	<b>5.072</b>	Case sparse . . . . .	—	72
San Giacomo * . . . . .	235	813	<b>QUALSO</b> . . . . .	259 174	<b>662</b>	<b>RESIA</b> . . . . .	2587 338	<b>1.805</b>
Villuzza . . . . .	201	158	Qualso . . . . .	192	662	<b>GNIVA</b> . . . . .	1479 376	<b>185</b>
Ca' Farra . . . . .	240	37	Case sparse . . . . .	—	—	Gniva . . . . .	460	93
Canodusso . . . . .	307	32	<b>REANA DEL ROIALE</b> . . . . .	181 133	<b>2.837</b>	Gost . . . . .	498	27
Gubian . . . . .	248	21	Reana del Roiale . . . . .	166	1.150	Lischiazze . . . . .	525	53
Case sparse . . . . .	—	146	Remugnano * . . . . .	160	250	Case sparse . . . . .	—	12
<b>SAN PIETRO</b> . . . . .	512 132	<b>476</b>	Ribis . . . . .	157	599	<b>MONTE CANIN (2)</b> . . . . .	2587 802	—
San Pietro . . . . .	224	447	Rizzolo . . . . .	148	665	MONTE LAVARA (2) . . . . .	1906 772	—
Ca' Lot . . . . .	250	25	Morena . . . . .	170	152	<b>OSEACCO</b> . . . . .	1470 400	<b>409</b>
Case sparse . . . . .	—	4	San Bernardo (3) . . . . .	135	18	Oseacco . . . . .	490	388
<b>RAVASCLETTO</b> . . . . .	2176 665	<b>1.028</b>	Case sparse . . . . .	—	3	Case sparse . . . . .	—	21
<b>MALGHE (2)</b> . . . . .	1740 1400	—	<b>VERGNACCO</b> . . . . .	188 154	<b>1.573</b>	<b>PRATO</b> . . . . .	1271 376	<b>260</b>
<b>MONTE PEZZACULA (2)</b> . . . . .	2176 1350	—	Cortale . . . . .	166	219	Prato * . . . . .	492	199
<b>RAVASCLETTO</b> . . . . .	1966 860	<b>373</b>	Valle . . . . .	170	213	Crisazze . . . . .	498	35
Ravascletto * . . . . .	950	263	Vergnacco . . . . .	175	579	Case sparse . . . . .	—	26
Chiavrar . . . . .	900	22	Zompitta . . . . .	172	478	<b>SAN GIORGIO</b> . . . . .	1200 338	<b>372</b>
Pali-Stalis . . . . .	958	63	Casali Cecutt . . . . .	161	24	San Giorgio . . . . .	435	331
Case sparse . . . . .	—	25	Casali Gentilini . . . . .	159	33	Tapot Clanzon . . . . .	369	23
<b>SALARS</b> . . . . .	1966 750	<b>248</b>	Casali Segatt . . . . .	163	27	Case sparse . . . . .	—	18
Salars . . . . .	944	197	Case sparse . . . . .	—	—	<b>STOLVIZZA</b> . . . . .	1720 437	<b>395</b>
Alnetto . . . . .	920	49	<b>REMANZACCO</b> . . . . .	127 86	<b>3.925</b>	Stolvizza . . . . .	572	287
Case sparse . . . . .	—	2	<b>CERNEGLONS</b> . . . . .	105 86	<b>555</b>	Coritis . . . . .	641	32
<b>ZOVELLO</b> . . . . .	1966 665	<b>407</b>	Cerneglons . . . . .	96	437	Ladine . . . . .	590	64
Zovello . . . . .	921	334	Casali della Roggia . . . . .	89	37	Case sparse . . . . .	—	12
Prepaulin . . . . .	825	33	Casali Manniassi Tedeschi . . . . .	89	40	<b>UCCEA</b> . . . . .	1663 562	<b>184</b>
Case sparse . . . . .	—	40	Case sparse . . . . .	—	41	Uccea . . . . .	645	67
			<b>ORZANO</b> . . . . .	108 93	<b>574</b>	Tampolosè . . . . .	669	22
			Orzano . . . . .	101	563	Case sparse . . . . .	—	95
			Case sparse . . . . .	—	11			

(1) Frazione speciale: greto di fiume. — (2) Frazione speciale: montagna disabitata. — (3) Nucleo diviso con il Comune di Udine.

Segue Tav. 2 — Altitudine e popolazione residente dei comuni, delle frazioni geografiche e delle località abitate

COMUNI FRAZIONI GEOGRAFICHE LOCALITÀ ABITATE	ALTI- TUDINE m	POPOLA- ZIONE RESIDENTE	COMUNI FRAZIONI GEOGRAFICHE LOCALITÀ ABITATE	ALTI- TUDINE m	POPOLA- ZIONE RESIDENTE	COMUNI FRAZIONI GEOGRAFICHE LOCALITÀ ABITATE	ALTI- TUDINE m	POPOLA- ZIONE RESIDENTE
<b>RESIUTTA</b> . . . . .	1958 299	<b>491</b>	<b>GIAVONS</b> . . . . .	180 132	201	<b>RONCHIS</b> . . . . .	$\frac{12}{6}$	<b>1.919</b>
<b>MONTE LAVARA (1)</b> . . . . .	1958 700	—	Giaavons . . . . .	147	201	<b>FRAFOREANO</b> . . . . .	$\frac{12}{8}$	250
<b>POVICI</b> . . . . .	1100 319	<b>93</b>	Case sparse . . . . .	—	—	Fraforeano . . . . .	9	209
Povici . . . . .	323	54	<b>POZZALIS</b> . . . . .	214 152	333	Case sparse . . . . .	—	41
Povici di Sopra . . . . .	349	33	Pozzalis-Madrisio (2) . . . . .	197	333	<b>RONCHIS</b> . . . . .	$\frac{9}{6}$	1.669
Case sparse . . . . .	—	6	Case sparse . . . . .	—	—	Ronchis * . . . . .	8	1.323
<b>RESIUTTA</b> . . . . .	853 299	<b>398</b>	<b>RIVE D'ARCANO</b> . . . . .	238 132	715	Fabbrica . . . . .	9	64
Resiutta * . . . . .	316	398	Arcano Inferiore . . . . .	194	40	Case sparse . . . . .	—	282
Case sparse . . . . .	—	—	Raucicco . . . . .	137	66	<b>RUDA</b> . . . . .	$\frac{20}{6}$	<b>3.001</b>
<b>RIGOLATO</b> . . . . .	2350 588	<b>1.272</b>	Rive d'Arcano * . . . . .	175	606	Altura . . . . .	$\frac{12}{6}$	90
<b>GIVIGLIANA</b> . . . . .	1753 650	<b>114</b>	Case sparse . . . . .	—	3	Altura . . . . .	10	90
Givigliana . . . . .	1120	76	<b>RIVOTTA</b> . . . . .	155 137	126	Case sparse . . . . .	—	—
Tors . . . . .	867	20	Rivotta . . . . .	151	126	<b>CORTONA (3)</b> . . . . .	$\frac{12}{8}$	97
Case sparse . . . . .	—	18	Case sparse . . . . .	—	—	Commenda . . . . .	9	29
<b>GRACCO</b> . . . . .	1841 625	<b>54</b>	<b>RODEANO</b> . . . . .	157 125	1.087	La Draga . . . . .	9	30
Gracco . . . . .	760	54	Rodeano Alto . . . . .	149	492	Case sparse . . . . .	—	38
Case sparse . . . . .	—	—	Rodeano Basso . . . . .	130	595	<b>MORTESINS</b> . . . . .	$\frac{11}{7}$	144
<b>MONTE CROSTIS (1)</b> . . . . .	2250 1569	—	Case sparse . . . . .	—	—	Mortesins . . . . .	10	138
<b>MONTE PLEROS (1)</b> . . . . .	2350 1300	—	<b>RIVIGNANO</b> . . . . .	21 6	<b>3.853</b>	Case sparse . . . . .	—	6
<b>RIGOLATO</b> . . . . .	1793 617	<b>902</b>	<b>ARIIS</b> . . . . .	19 6	440	<b>PERTEOLE</b> . . . . .	$\frac{16}{9}$	831
Ludaria . . . . .	795	332	Ariis . . . . .	12	410	Perteole . . . . .	11	742
Magnanins . . . . .	760	87	Case sparse . . . . .	—	30	La Fredda . . . . .	10	35
Rigolato * . . . . .	760	470	<b>FLAMBRUZZO</b> . . . . .	21 9	452	Case sparse . . . . .	—	54
Case sparse . . . . .	—	13	Flambruzzo . . . . .	15	414	<b>RUDA</b> . . . . .	$\frac{20}{8}$	1.366
<b>VALPICETTO</b> . . . . .	1600 588	<b>99</b>	Case sparse . . . . .	—	38	Ruda * . . . . .	12	1.366
Valpicetto . . . . .	756	99	<b>RIVIGNANO</b> . . . . .	17 9	2.722	Case sparse . . . . .	—	—
Case sparse . . . . .	—	—	Rivignano * . . . . .	13	2.421	<b>SACILETTO</b> . . . . .	$\frac{11}{7}$	298
<b>VUEZZIS</b> . . . . .	2000 650	<b>103</b>	Case sparse . . . . .	—	301	Saciletto . . . . .	10	287
Vuezziis . . . . .	878	61	<b>SELLA</b> . . . . .	14 11	78	Case sparse . . . . .	—	11
Soclap . . . . .	724	17	Sella . . . . .	12	78	<b>SAN NICOLO'</b> . . . . .	$\frac{12}{8}$	175
Stalis . . . . .	868	25	Case sparse . . . . .	—	—	San Nicolò . . . . .	8	123
Case sparse . . . . .	—	—	<b>SIVIGLIANO</b> . . . . .	18 10	161	Cortona Alta . . . . .	10	31
<b>RIVE D'ARCANO</b> . . . . .	240 125	<b>2.527</b>	Sivigliano . . . . .	13	115	Case sparse . . . . .	—	21
<b>ARCANO SUPERIORE</b> . . . . .	240 145	<b>65</b>	Case sparse . . . . .	—	46	<b>TORRENTE TORRE (4)</b> . . . . .	$\frac{20}{11}$	—
Arcano Superiore . . . . .	212	43	<b>GIAVONS</b> . . . . .	180 132	201			
Case sparse . . . . .	—	22	Giaavons . . . . .	147	201			
			Case sparse . . . . .	—	—			
			<b>POZZALIS</b> . . . . .	214 152	333			
			Pozzalis-Madrisio (2) . . . . .	197	333			
			Case sparse . . . . .	—	—			
			<b>RIVE D'ARCANO</b> . . . . .	238 132	715			
			Arcano Inferiore . . . . .	194	40			
			Raucicco . . . . .	137	66			
			Rive d'Arcano * . . . . .	175	606			
			Case sparse . . . . .	—	3			
			<b>RIVOTTA</b> . . . . .	155 137	126			
			Rivotta . . . . .	151	126			
			Case sparse . . . . .	—	—			
			<b>RODEANO</b> . . . . .	157 125	1.087			
			Rodeano Alto . . . . .	149	492			
			Rodeano Basso . . . . .	130	595			
			Case sparse . . . . .	—	—			
			<b>RIVIGNANO</b> . . . . .	21 6	3.853			
			<b>ARIIS</b> . . . . .	19 6	440			
			Ariis . . . . .	12	410			
			Case sparse . . . . .	—	30			
			<b>FLAMBRUZZO</b> . . . . .	21 9	452			
			Flambruzzo . . . . .	15	414			
			Case sparse . . . . .	—	38			
			<b>RIVIGNANO</b> . . . . .	17 9	2.722			
			Rivignano * . . . . .	13	2.421			
			Case sparse . . . . .	—	301			
			<b>SELLA</b> . . . . .	14 11	78			
			Sella . . . . .	12	78			
			Case sparse . . . . .	—	—			
			<b>SIVIGLIANO</b> . . . . .	18 10	161			
			Sivigliano . . . . .	13	115			
			Case sparse . . . . .	—	46			

(1) Frazione speciale: montagna disabitata. — (2) Centro diviso con il Comune di Fagagna — (3) Frazione speciale: territorio gravitante sul Comune di Villa Vicentina. —

(4) Frazione speciale: greto di fiume

Segue Tav. 2 — Altitudine e popolazione residente dei comuni, delle frazioni geografiche e delle località abitate

COMUNI FRAZIONI GEOGRAFICHE LOCALITÀ ABITATE	ALTI- TUDINE m	POPOLA- ZIONE RESIDENTE	COMUNI FRAZIONI GEOGRAFICHE LOCALITÀ ABITATE	ALTI- TUDINE m	POPOLA- ZIONE RESIDENTE	COMUNI FRAZIONI GEOGRAFICHE LOCALITÀ ABITATE	ALTI- TUDINE m	POPOLA- ZIONE RESIDENTE
<b>SAN DANIELE DEL FRIULI</b>	$\frac{252}{115}$	6.764	<b>SAN GIOVANNI AL NATISONE</b>	$\frac{128}{43}$	2.666	<b>SAN PIETRO AL NATISONE</b>	$\frac{866}{140}$	2.331
LETTO FIUME TAGLIAMENTO (1)	$\frac{168}{115}$	—	Bolzano . . . . .	60	302	AZZIDA . . . . .	$\frac{455}{140}$	363
<b>SAN DANIELE DEL FRIULI</b>	$\frac{252}{145}$	5.694	San Giovanni al Natisone *	66	2.335	Azzida . . . . .	164	363
San Daniele del Friuli *	252	5.420	Case sparse . . . . .	—	29	Case sparse . . . . .	—	—
Borgo Ceschia . . . . .	175	28	<b>VILLANOVA DEL IUDRIO</b> . . . . .	$\frac{64}{36}$	717	<b>CLENIA</b> . . . . .	$\frac{624}{150}$	173
Cimano I . . . . .	166	67	Villanova del Iudrio . . . . .	49	472	Clenia . . . . .	169	85
Cimano II . . . . .	172	131	Casina Rinaldi (3) . . . . .	61	245	Coevaro . . . . .	187	36
Soprapaludo . . . . .	160	25	Case sparse . . . . .	—	—	Correda . . . . .	176	28
Case sparse . . . . .	—	23	<b>SAN LEONARDO</b> . . . . .	$\frac{719}{147}$	1.375	Tarpezzo . . . . .	169	24
<b>VILLANOVA</b> . . . . .	$\frac{174}{117}$	1.070	ALTANA . . . . .	$\frac{719}{181}$	122	Case sparse . . . . .	—	—
Villanova . . . . .	155	985	Altana . . . . .	429	45	<b>PONTEACCO</b> . . . . .	$\frac{723}{158}$	315
Aonedis di La . . . . .	167	23	Tainich . . . . .	521	49	Ponteacco . . . . .	210	229
Aonedis di Qua . . . . .	170	62	Iessegna . . . . .	301	13	Mezzana . . . . .	463	30
Case sparse . . . . .	—	—	Seuza . . . . .	451	15	Tiglio . . . . .	191	56
<b>SAN GIORGIO DI NOGARÒ</b>	$\frac{10}{0}$	7.398	Case sparse . . . . .	—	—	Case sparse . . . . .	—	—
PORTO NOGARÒ . . . . .	$\frac{6}{0}$	954	<b>CLASTRA</b> . . . . .	$\frac{624}{213}$	51	<b>SAN PIETRO AL NATISONE</b> . . . . .	$\frac{333}{161}$	802
Porto Nogaro . . . . .	4	586	Clastra . . . . .	384	37	San Pietro al Natisone *	175	630
Planais (2) . . . . .	2	17	Case sparse . . . . .	—	14	Becis . . . . .	192	23
Case sparse . . . . .	—	351	<b>COSIZZA</b> . . . . .	$\frac{683}{177}$	171	Biarzo . . . . .	161	45
<b>SAN GIORGIO DI NOGARÒ</b>	$\frac{10}{4}$	5.143	Cosizza . . . . .	198	104	Sorzento . . . . .	197	104
San Giorgio di Nogaro *	7	4.710	Dolegna . . . . .	210	49	Case sparse . . . . .	—	—
Case sparse . . . . .	—	433	Case sparse . . . . .	—	18	<b>VERNASSINO</b> . . . . .	$\frac{866}{187}$	301
<b>VILLANOVA</b> . . . . .	$\frac{7}{4}$	593	<b>CRAVERO</b> . . . . .	$\frac{618}{175}$	228	Vernassino . . . . .	458	72
Villanova . . . . .	4	364	Cravero . . . . .	480	70	Cedron . . . . .	204	10
Case sparse . . . . .	—	229	Cicigoi-Picig . . . . .	189	40	Costa . . . . .	512	84
<b>ZELLINA</b> . . . . .	$\frac{8}{4}$	708	Iesizza . . . . .	354	69	Puoie . . . . .	370	67
Zellina . . . . .	6	299	Ussivizza . . . . .	350	23	Sottovernassino . . . . .	261	68
Boscat . . . . .	8	28	Case sparse . . . . .	—	26	Case sparse . . . . .	—	—
Casali Pantanali . . . . .	7	30	<b>MERSO DI SOTTO</b> . . . . .	$\frac{661}{147}$	137	<b>VERNASSO</b> . . . . .	$\frac{588}{140}$	377
Galli . . . . .	6	158	Merso di Sotto . . . . .	160	92	Vernasso . . . . .	161	274
Case sparse . . . . .	—	193	Cemur . . . . .	150	36	Oculus . . . . .	164	31
<b>SAN GIOVANNI AL NATI- SONE</b> . . . . .	$\frac{128}{36}$	4.738	Case sparse . . . . .	—	9	Ponte San Quirino (4) . . . . .	152	72
<b>DOLEGNANO</b> . . . . .	$\frac{128}{57}$	636	<b>SAN LEONARDO</b> . . . . .	$\frac{624}{153}$	666	Case sparse . . . . .	—	—
Dolegnano . . . . .	72	631	Merso di Sopra * . . . . .	168	373	<b>SANTA MARIA LA LONGA</b>	$\frac{60}{29}$	2.165
Case sparse . . . . .	—	5	San Leonardo . . . . .	168	117	<b>MERETTO DI CAPITOLO</b> . . . . .	$\frac{36}{29}$	404
<b>MEDEUZZA</b> . . . . .	$\frac{52}{40}$	719	Crostù . . . . .	176	79	Meretto di Capitolo . . . . .	33	305
Medeuza . . . . .	43	719	Osgnetto . . . . .	162	69	Case sparse . . . . .	—	99
Case sparse . . . . .	—	—	Postach . . . . .	176	28	<b>RONCHIETTIS</b> . . . . .	$\frac{36}{29}$	88
			Case sparse . . . . .	—	—	Ronchiettis . . . . .	34	51
						Case sparse . . . . .	—	37

(1) Frazione speciale: greto di fiume — (2) Nucleo speciale: esercizio pubblico. — (3) Nucleo diviso con il Comune di Corno di Rosazzo. — (4) Nucleo diviso con il Comune di Cividale del Friuli.

## Segue Tav. 2 — Altitudine e popolazione residente dei comuni, delle frazioni geografiche e delle località abitate

COMUNI FRAZIONI GEOGRAFICHE LOCALITÀ ABITATE	ALTI- TUDINE <i>m</i>	POPOLA- ZIONE RESIDENTE	COMUNI FRAZIONI GEOGRAFICHE LOCALITÀ ABITATE	ALTI- TUDINE <i>m</i>	POPOLA- ZIONE RESIDENTE	COMUNI FRAZIONI GEOGRAFICHE LOCALITÀ ABITATE	ALTI- TUDINE <i>m</i>	POPOLA- ZIONE RESIDENTE
ANTA MARIA LA LONGA . . .	$\frac{45}{34}$	965	SAURIS . . . . .	$\frac{2462}{887}$	577	SEDEGLIANO . . . . .	$\frac{96}{54}$	4.230
Santa Maria La Longa *	39	905	LAGO DE LA MAINA (2) . . . . .	977	—	CODERNO . . . . .	$\frac{95}{76}$	548
Case sparse . . . . .	—	60	LA MAINA . . . . .	$\frac{1550}{977}$	57	Coderno . . . . .	84	548
ANTO STEFANO UDINESE . . .	$\frac{60}{44}$	219	La Maina . . . . .	1000	43	Case sparse . . . . .	—	—
Santo Stefano Udinese . . .	48	159	Case sparse . . . . .	—	14	GRADISCA . . . . .	$\frac{67}{55}$	693
Crosada . . . . .	59	60	LATEIS . . . . .	$\frac{1800}{887}$	123	Gradisca . . . . .	63	642
Case sparse . . . . .	—	—	Lateis . . . . .	1225	119	Case popolari . . . . .	63	37
ISSANO . . . . .	$\frac{53}{43}$	489	Case sparse . . . . .	—	4	Case sparse . . . . .	—	14
Tissano . . . . .	47	489	MONTE FESTONS (3) . . . . .	$\frac{2046}{1400}$	—	GRIONS . . . . .	$\frac{96}{79}$	372
Case sparse . . . . .	—	—	MONTE RIGOLADIS (3) . . . . .	$\frac{2462}{1326}$	—	Grions . . . . .	86	343
AN VITO AL TORRE . . .	$\frac{37}{17}$	1.415	SAURIS DI SOPRA . . . . .	$\frac{1900}{985}$	165	Trebbia . . . . .	83	29
RAUGLIO . . . . .	$\frac{24}{17}$	517	Sauris di Sopra . . . . .	1400	162	Case sparse . . . . .	—	—
Crauglio . . . . .	19	517	Case sparse . . . . .	—	3	LETTO FIUME TAGLIAMENTO (4)	$\frac{79}{56}$	—
Case sparse . . . . .	—	—	SAURIS DI SOTTO . . . . .	$\frac{1800}{977}$	232	RIVIS . . . . .	$\frac{74}{55}$	374
OGAREDO AL TORRE . . . . .	$\frac{37}{27}$	236	Sauris di Sotto * . . . . .	1212	213	Rivis . . . . .	71	365
Nogaredo al Torre . . . . .	32	236	Case sparse . . . . .	—	19	Case sparse . . . . .	—	9
Case sparse . . . . .	—	—	SAVOGNA . . . . .	$\frac{1641}{196}$	1.226	SAN LORENZO . . . . .	$\frac{76}{54}$	566
AN VITO AL TORRE . . . . .	$\frac{34}{23}$	662	CEPLETISCHIS . . . . .	$\frac{1000}{300}$	249	San Lorenzo . . . . .	64	522
San Vito al Torre * (1) . . .	24	662	Cepletischis . . . . .	568	184	Casali . . . . .	59	44
Case sparse . . . . .	—	—	Gabrovizza . . . . .	496	44	Case sparse . . . . .	—	—
AN VITO DI FAGAGNA . . . . .	$\frac{146}{106}$	1.652	Polava . . . . .	520	21	SEDEGLIANO . . . . .	$\frac{82}{64}$	1.167
JSCLETTO . . . . .	$\frac{146}{133}$	118	Case sparse . . . . .	—	—	Sedegliano * . . . . .	70	1.167
Ruscletto . . . . .	138	118	MASSERIS . . . . .	$\frac{1450}{328}$	370	Case sparse . . . . .	—	—
Case sparse . . . . .	—	—	Masseris . . . . .	761	172	TURRIDA . . . . .	$\frac{90}{69}$	510
AN VITO DI FAGAGNA . . . . .	$\frac{142}{115}$	845	Tercimonte . . . . .	650	118	Turrida . . . . .	81	456
San Vito di Fagagna * . . .	135	845	Iellina . . . . .	600	24	Redenzicco . . . . .	87	54
Case sparse . . . . .	—	—	Ieronizza . . . . .	355	32	Case sparse . . . . .	—	—
VELLA . . . . .	$\frac{136}{106}$	689	Case sparse . . . . .	—	24	SOCCHIEVE . . . . .	$\frac{2075}{389}$	1.601
Silvella . . . . .	131	689	MONTEMAGGIORE . . . . .	$\frac{1641}{356}$	292	DILIGNIDIS . . . . .	$\frac{1500}{450}$	235
Case sparse . . . . .	—	—	Montemaggiore . . . . .	954	112	Dilignidis . . . . .	601	127
			Stermizza . . . . .	715	81	Feltrone . . . . .	716	105
			Barza . . . . .	902	30	Case sparse . . . . .	—	3
			Losaz . . . . .	853	34	MEDIIS . . . . .	$\frac{775}{421}$	396
			Case sparse . . . . .	—	35	Lungis . . . . .	551	190
			SAVOGNA . . . . .	$\frac{634}{196}$	315	Mediis * . . . . .	480	188
			Savogna * . . . . .	235	105	Siega di Lungis . . . . .	448	18
			Blasin . . . . .	215	56	Case sparse . . . . .	—	—
			Brizza di Sopra . . . . .	418	50			
			Brizza di Sotto . . . . .	345	41			
			Crisnaro . . . . .	212	35			
			Podar . . . . .	210	28			
			Case sparse . . . . .	—	—			

(1) Centro che si estende nel Comune di Aiello del Friuli. — (2) Frazione speciale: lago artificiale diviso con il Comune di Ampezzo. — (3) Frazione speciale: montagna disabitata. Frazione speciale; greto di fiume.

Segue Tav. 2 — Altitudine e popolazione residente dei comuni, delle frazioni geografiche e delle località abitate

COMUNI FRAZIONI GEOGRAFICHE LOCALITÀ ABITATE	ALTI- TUDINE <i>m</i>	POPOLA- ZIONE RESIDENTE	COMUNI FRAZIONI GEOGRAFICHE LOCALITÀ ABITATE	ALTI- TUDINE <i>m</i>	POPOLA- ZIONE RESIDENTE	COMUNI FRAZIONI GEOGRAFICHE LOCALITÀ ABITATE	ALTI- TUDINE <i>m</i>	POPOLA- ZIONE RESIDENTE
MONTE BURLAT (1) . . . . .	1908 650	—	SUTRIO . . . . .	1572 518	1.242	TALMASSONS . . . . .	40 15	2.853
MONTE COL GENTILE (1) . . . . .	2075 1114	—	Sutrio * . . . . .	570	1.242	Talmassons * . . . . .	30	2.819
MONTE TAMARUZ (1) . . . . .	1950 900	—	Case sparse . . . . .	—	—	Case sparse . . . . .	—	34
PRIUSO . . . . .	1202 424	375	TAIPANA . . . . .	1636 295	1.251	TORSA (2) . . . . .	22 13	5
Priuso . . . . .	472	266	CORNAPPO . . . . .	1636 441	106	Case sparse . . . . .	—	5
Caprizi . . . . .	518	22	Cornappo . . . . .	521	106	TAOGLIANO . . . . .	28 15	514
Lunas . . . . .	642	34	Case sparse . . . . .	—	—	TAOGLIANO . . . . .	28 15	514
Case sparse . . . . .	—	53	DEBELLIS . . . . .	806 295	28	Tapogliano * . . . . .	19	514
SOCCHIEVE . . . . .	1300 389	595	Debellis . . . . .	352	28	Case sparse . . . . .	—	—
Nonta . . . . .	447	37	Case sparse . . . . .	—	—	TARCENTO . . . . .	872 189	9.207
Socchieve . . . . .	407	390	MONTEAPERTA . . . . .	1636 380	231	CISERIIS . . . . .	780 233	612
Viaso . . . . .	527	131	Monteaperta . . . . .	608	226	Ciseriis . . . . .	264	298
Avaris . . . . .	486	21	Case sparse . . . . .	—	5	Zomeais . . . . .	244	249
Case sparse . . . . .	—	16	MONTEMAGGIORE . . . . .	1620 415	134	Borgne . . . . .	287	21
STREGNA . . . . .	912 198	952	Montemaggiore . . . . .	796	134	Case sparse . . . . .	—	44
OBLIZZA . . . . .	696 252	252	Case sparse . . . . .	—	—	COLLALTO . . . . .	219 189	440
Oblizza . . . . .	548	112	PLATISCHIS . . . . .	1069 381	137	Collalto . . . . .	200	404
Dughe . . . . .	576	30	Platichis . . . . .	663	137	Casali Pividori . . . . .	203	15
Podgora . . . . .	344	14	Case sparse . . . . .	—	—	Case sparse . . . . .	—	21
Raunc . . . . .	510	78	PROSSENICCO . . . . .	983 344	238	LONERACCO . . . . .	257 194	369
Saligoi . . . . .	514	15	Prossenico . . . . .	547	238	Loneriaco . . . . .	240	362
Case sparse . . . . .	—	3	Case sparse . . . . .	—	—	Case sparse . . . . .	—	7
STREGNA . . . . .	702 198	393	TAIPANA . . . . .	1065 325	377	SAMMARDENCHIA . . . . .	630 253	258
Stregna * . . . . .	404	77	Taipana * . . . . .	478	377	Sammardenchia . . . . .	433	113
Cernetig . . . . .	500	50	Case sparse . . . . .	—	—	Culau . . . . .	421	16
Postregna . . . . .	286	38	PROSSENICCO . . . . .	983 344	238	Soeret . . . . .	427	55
Presserie . . . . .	510	69	Prossenico . . . . .	547	238	Villa . . . . .	370	67
Tribil Inferiore . . . . .	588	89	Case sparse . . . . .	—	—	Case sparse . . . . .	—	7
Varch . . . . .	584	26	TAIPANA . . . . .	1065 325	377	SEDILIS . . . . .	872 231	507
Case sparse . . . . .	—	44	Taipana * . . . . .	478	377	Sedilis . . . . .	401	155
TRIBIL SUPERIORE . . . . .	912 298	307	Case sparse . . . . .	—	—	Cloz (3) . . . . .	346	26
Tribil Superiore . . . . .	640	187	TAIPANA . . . . .	1065 325	377	Coccano . . . . .	581	31
Gnidovizza . . . . .	582	69	Taipana * . . . . .	478	377	Frisot . . . . .	352	29
Polizza . . . . .	575	51	Case sparse . . . . .	—	—	Guarda . . . . .	371	84
Case sparse . . . . .	—	—	TALMASSONS . . . . .	40 13	4.118	Mattiuz . . . . .	327	36
SUTRIO . . . . .	1970 494	1.575	Flumignano . . . . .	32 19	875	Treppi . . . . .	336	41
MALGHE-MONTE ARVENIS (1) . . . . .	1970 900	—	Flumignano . . . . .	27	757	Villia . . . . .	362	83
NOIARIS . . . . .	1765 494	147	Casali Santa Maria Maddalena . . . . .	26	100	Case sparse . . . . .	—	22
Noiaris . . . . .	557	147	Case sparse . . . . .	—	18	SEGNACCO . . . . .	280 197	659
Case sparse . . . . .	—	—	SANT'ANDRAT DEL CORMOR . . . . .	30 16	385	Segnacco . . . . .	245	655
PRIOLA . . . . .	1400 518	186	Sant'Andrat del Cormor . . . . .	26	378	Case sparse . . . . .	—	4
Priola . . . . .	582	186	Case sparse . . . . .	—	7			
Case sparse . . . . .	—	—						

(1) Frazione speciale: montagna disabitata. — (2) Frazione speciale: territorio gravitante sul Comune di Pocenia. — (3) Nucleo diviso con il Comune di Nimis.



## Segue Tav. 2 — Altitudine e popolazione residente dei comuni, delle frazioni geografiche e delle località abitate

COMUNI FRAZIONI GEOGRAFICHE LOCALITÀ ABITATE	ALTI- TUDINE m	POPOLA- ZIONE RESIDENTE	COMUNI FRAZIONI GEOGRAFICHE LOCALITÀ ABITATE	ALTI- TUDINE m	POPOLA- ZIONE RESIDENTE	COMUNI FRAZIONI GEOGRAFICHE LOCALITÀ ABITATE	ALTI- TUDINE m	POPOLA- ZIONE RESIDENTE
<b>CELLA</b> . . . . .	785 253	98	<b>TAVAGNACCO</b> . . . . .	130 114	8.259	<b>RIVAROTTA</b> . . . . .	8 4	540
Stella . . . . .	664	43	<b>ADEGLIACCO</b> . . . . .	149 133	1.066	Rivarotta . . . . .	4	531
Malemaseria . . . . .	399	44	Adegliacco . . . . .	140	996	Case sparse . . . . .	—	9
Case sparse . . . . .	—	11	Casali Flavit . . . . .	139	57	<b>TEOR</b> . . . . .	12 7	780
<b>ARCENTO</b> . . . . .	465 193	6.264	Case sparse . . . . .	—	13	Teor * . . . . .	12	776
Coia . . . . .	394	46	<b>BRANCO</b> . . . . .	146 126	515	Case sparse . . . . .	—	4
Collerumiz . . . . .	237	271	Branco . . . . .	137	515	<b>TERZO DI AQUILEIA</b> . . . . .	5 1	2.262
Tarcento * (1) . . . . .	230	5.188	Case sparse . . . . .	—	—	<b>SAN MARTINO</b> . . . . .	4 1	873
Beorchian . . . . .	440	32	<b>CAVALICCO</b> . . . . .	139 127	1.149	San Martino . . . . .	4	552
Coia di Là . . . . .	356	69	Cavalicco-Udine (4) . . . . .	135	1.126	Muruzzis . . . . .	3	65
Del Medico . . . . .	326	51	Case sparse . . . . .	—	23	Case sparse . . . . .	—	256
Menoli . . . . .	261	13	<b>COLUGNA</b> . . . . .	128 114	1.343	<b>TERZO DI AQUILEIA</b> . . . . .	5 2	1.389
Morig . . . . .	272	31	Colugna-Rizzi (4) . . . . .	120	1.343	Terzo di Aquileia * (5) . . . . .	5	1.311
Perinici . . . . .	345	43	Case sparse . . . . .	—	—	Malborghetto (6) . . . . .	5	38
Pradandons . . . . .	200	63	<b>FELETTO UMBERTO</b> . . . . .	142 119	3.037	Ronchi . . . . .	3	40
Zucchia . . . . .	317	67	Feletto Umberto * . . . . .	132	3.037	Case sparse . . . . .	—	—
Case sparse . . . . .	—	390	Case sparse . . . . .	—	—	<b>TOLMEZZO</b> . . . . .	1785 286	10.076
<b>ARVISIO</b> . . . . .	2677 608	6.468	<b>TAVAGNACCO</b> . . . . .	180 134	1.149	<b>CADUNEA</b> . . . . .	954 389	295
<b>AMPOROSSO IN VALCANALE</b> . . . . .	1813 781	783	Tavagnacco . . . . .	155	1.149	Cadunea . . . . .	400	295
Camporosso in Valcanale . . . . .	810	744	Case sparse . . . . .	—	—	Case sparse . . . . .	—	—
Rutte di Camporosso . . . . .	781	17	<b>TEOR</b> . . . . .	12 4	2.136	<b>CANEVA DI TOLMEZZO</b> . . . . .	1000 314	585
Case sparse . . . . .	—	22	Campomolle . . . . .	12 7	334	Caneva di Tolmezzo . . . . .	320	585
<b>AVE DEL PREDIL</b> . . . . .	1700 776	1.246	Campomolle . . . . .	10	296	Case sparse . . . . .	—	—
Cave del Predil . . . . .	906	1.127	Casali Volta . . . . .	11	38	<b>CASANOVA</b> . . . . .	550 331	215
Muda . . . . .	872	45	Case sparse . . . . .	—	—	Casanova . . . . .	345	215
Riofreddo . . . . .	817	66	<b>TAVAGNACCO</b> . . . . .	180 134	1.149	Case sparse . . . . .	—	—
Case sparse . . . . .	—	8	Tavagnacco . . . . .	155	1.149	<b>CAZZASO</b> . . . . .	1236 400	226
<b>FUSINE IN VALROMANA</b> . . . . .	1508 697	684	Case sparse . . . . .	—	—	Cazzaso . . . . .	688	168
Fusine in Valromana . . . . .	773	592	<b>TEOR</b> . . . . .	12 4	2.136	Cazzaso Nuova . . . . .	750	37
Aclete . . . . .	825	13	Campomolle . . . . .	12 7	334	Case sparse . . . . .	—	21
Fusine Laghi . . . . .	848	27	Casali Volta . . . . .	11	38	<b>FUSEA</b> . . . . .	1215 400	451
Case sparse . . . . .	—	52	Case sparse . . . . .	—	—	Fusea . . . . .	698	448
<b>LAGHI (2)</b> . . . . .	959 924	—	<b>CHIARMACIS</b> . . . . .	8 4	47	Case sparse . . . . .	—	3
<b>MONTE CREGNEDUL (3)</b> . . . . .	2559 953	—	Chiarmacis . . . . .	8	47	<b>MONTE MANGART (3)</b> . . . . .	2077 915	—
<b>MONTE MANGART (3)</b> . . . . .	2077 915	—	Case sparse . . . . .	—	—	<b>MONTE ROBON (3)</b> . . . . .	2125 1125	—
<b>MONTE ROBON (3)</b> . . . . .	2125 1125	—	<b>CAMPOMOLLE</b> . . . . .	12 7	334	<b>ARVISIO</b> . . . . .	1736 608	3.755
<b>ARVISIO</b> . . . . .	1736 608	3.755	Campomolle . . . . .	10	296	Coccai di Sopra . . . . .	774	90
Coccai di Sopra . . . . .	774	90	Casali Volta . . . . .	11	38	Tarvisio * . . . . .	732	3.084
Tarvisio * . . . . .	732	3.084	Case sparse . . . . .	—	—	Boscoverde . . . . .	739	143
Boscoverde . . . . .	739	143	<b>CHIARMACIS</b> . . . . .	8 4	47	Coccai di Sotto . . . . .	709	183
Coccai di Sotto . . . . .	709	183	Chiarmacis . . . . .	8	47	Coccai Varco . . . . .	672	37
Coccai Varco . . . . .	672	37	Case sparse . . . . .	—	—	Oltreacqua . . . . .	770	37
Oltreacqua . . . . .	770	37	<b>DRIOLASSA</b> . . . . .	12 5	435	Plezzut . . . . .	750	49
Plezzut . . . . .	750	49	Driolassa . . . . .	12	360	Priesnig . . . . .	771	33
Priesnig . . . . .	771	33	Casali Dose . . . . .	6	25	Rutte Grande . . . . .	810	19
Rutte Grande . . . . .	810	19	Case sparse . . . . .	—	50	Rutte Piccolo . . . . .	808	80
Rutte Piccolo . . . . .	808	80	<b>CHIARMACIS</b> . . . . .	8 4	47	Case sparse . . . . .	—	—
Case sparse . . . . .	—	—	Chiarmacis . . . . .	8	47	<b>MONTE CREGNEDUL (3)</b> . . . . .	2559 953	—

(1) Centro che si estende nel Comune di Magnano in Riviera. — (2) Frazione speciale: laghi di Fusine e lago del Predil. — (3) Frazione speciale: montagna disabitata. — (4) Centro diviso con il Comune di Udine. — (5) Centro che si estende nel Comune di Cervignano del Friuli. — (6) Nucleo diviso con il Comune di Villa Vicentina.

## Segue Tav. 2 — Altitudine e popolazione residente dei comuni, delle frazioni geografiche e delle località abitate

COMUNI FRAZIONI GEOGRAFICHE LOCALITÀ ABITATE	ALTI- TUDINE m	POPOLA- ZIONE RESIDENTE	COMUNI FRAZIONI GEOGRAFICHE LOCALITÀ ABITATE	ALTI- TUDINE m	POPOLA- ZIONE RESIDENTE	COMUNI FRAZIONI GEOGRAFICHE LOCALITÀ ABITATE	ALTI- TUDINE m	POPOLA- ZIONE RESIDENTE
<b>ILLEGIO</b> . . . . .	1267 370	624	<b>RONCHIS</b> . . . . .	483 149	144	<b>AVASINIS</b> . . . . .	1478 181	600
Illegio . . . . .	570	624	Ronchis . . . . .	154	144	Avasinis . . . . .	187	600
Case sparse . . . . .	—	—	Case sparse . . . . .	—	—	Case sparse . . . . .	—	—
<b>IMPONZO</b> . . . . .	1130 365	442	<b>TOGLIANO</b> . . . . .	271 116	438	<b>BRAULINS</b> . . . . .	1049 197	420
Imponzo . . . . .	400	431	Togliano . . . . .	138	356	Braulins . . . . .	201	420
Case sparse . . . . .	—	11	Casali Braida . . . . .	130	37	Case sparse . . . . .	—	—
			Casali Sottoplovia . . . . .	136	45			
			Case sparse . . . . .	—	—			
<b>LETTO FIUME TAGLIAMENTO (1)</b>	317 286	—	<b>TORREANO</b> . . . . .	760 167	790	<b>LAGO DI CAVAZZO (3)</b> . . . . .	195	—
<b>MONTE PALAVIERTE (2)</b> . . . . .	1785 1200	—	Torreano * . . . . .	189	790	<b>LETTO FIUME TAGLIAMENTO (1)</b>	208 165	—
<b>TERZO</b> . . . . .	905 360	396	Case sparse . . . . .	—	—	<b>PEONIS</b> . . . . .	1478 174	532
Terzo . . . . .	380	313	<b>TORVISCOSA</b> . . . . .	15 1	3.912	Peonis . . . . .	197	532
Lorenzaso . . . . .	750	83	Malisana . . . . .	7 1	994	Case sparse . . . . .	—	—
Case sparse . . . . .	—	—	Malisana . . . . .	3	674	<b>TRASAGHIS</b> . . . . .	1049 150	448
<b>TOLMEZZO</b> . . . . .	1600 289	6.842	Arrodola . . . . .	4	27	Trasaghis * . . . . .	217	448
Tolmezzo * . . . . .	323	6.802	Arrodola Nuova . . . . .	6	113	Case sparse . . . . .	—	—
Pissebus . . . . .	303	34	Casali di Sotto . . . . .	6	41			
Case sparse . . . . .	—	6	Case sparse . . . . .	—	139			
<b>TORREANO</b> . . . . .	1167 116	2.352	<b>TORVISCOSA</b> . . . . .	8 2	2.182	<b>TREPPLO CARNICO</b> . . . . .	1959 639	922
<b>CANALUTTO</b> . . . . .	912 200	197	Torviscosa * . . . . .	3	1.377	<b>LA CRETTE (2)</b> . . . . .	1959 1200	—
Canalutto . . . . .	270	87	Banduzzi . . . . .	4	79	<b>MONTE PAULARO-DIMON (2)</b> . . . . .	1910 1500	—
Costa . . . . .	280	33	Casali di Sopra . . . . .	4	17	<b>TAUSIA</b> . . . . .	1500 775	130
Laurini . . . . .	225	56	Fornelli di Sotto . . . . .	5	137	Tausia . . . . .	939	107
Case sparse . . . . .	—	21	Gallinazza . . . . .	2	104	Tavielle . . . . .	875	17
<b>MASAROLIS</b> . . . . .	1167 366	250	Molino . . . . .	5	273	Case sparse . . . . .	—	6
Masarolis . . . . .	660	220	Rotonda . . . . .	3	50			
Tamoris . . . . .	800	30	Soda Cloro . . . . .	4	40			
Case sparse . . . . .	—	—	Case sparse . . . . .	—	105			
<b>PRESTENTO</b> . . . . .	760 137	507	<b>VILLAGGIO ROMA</b> . . . . .	15 6	736	<b>TREPPLO CARNICO</b> . . . . .	1588 639	792
Montina . . . . .	146	182	Villaggio Roma . . . . .	7	212	Treppo Carnico * . . . . .	671	584
Prestento . . . . .	175	325	Arsa . . . . .	12	102	Zenodis . . . . .	676	199
Case sparse . . . . .	—	—	Chiarmacis . . . . .	12	154	Case sparse . . . . .	—	9
			Fornelli di Sopra . . . . .	7	97			
			Presedo . . . . .	6	95			
			Case sparse . . . . .	—	76			
<b>REANT</b> . . . . .	974 350	26	<b>TRASAGHIS</b> . . . . .	1615 165	3.092	<b>TREPPLO GRANDE</b> . . . . .	245 154	1.809
Reant . . . . .	676	26	Alesso . . . . .	1615 184	1.092	<b>CARVACCO</b> . . . . .	211 165	242
Case sparse . . . . .	—	—	Alesso . . . . .	197	1.012	Carvacco . . . . .	185	216
			Ises . . . . .	194	34	Borgo Sala (4) . . . . .	211	18
			Oncedis . . . . .	199	46	Case sparse . . . . .	—	8
			Case sparse . . . . .	—	—			

(1) Frazione speciale: greto di fiume. — (2) Frazione speciale: montagna disabitata. — (3) Frazione speciale: lago diviso con il Comune di Cavazzo Carnico. — (4) Nucleo diviso con il Comune di Buia.

Segue Tav. 2 — Altitudine e popolazione residente dei comuni, delle frazioni geografiche e delle località abitate

COMUNI FRAZIONI GEOGRAFICHE LOCALITÀ ABITATE	ALTI- TUDINE <i>m</i>	POPOLA- ZIONE RESIDENTE	COMUNI FRAZIONI GEOGRAFICHE LOCALITÀ ABITATE	ALTI- TUDINE <i>m</i>	POPOLA- ZIONE RESIDENTE	COMUNI FRAZIONI GEOGRAFICHE LOCALITÀ ABITATE	ALTI- TUDINE <i>m</i>	POPOLA- ZIONE RESIDENTE
<b>TREPPA GRANDE</b> . . . . .	$\frac{245}{154}$	<b>828</b>	<b>TRICESIMO</b> . . . . .	$\frac{239}{167}$	<b>4.557</b>	<b>RIZZI</b> . . . . .	$\frac{121}{108}$	<b>1.338</b>
Treppo * . . . . .	231	815	Laipacco . . . . .	184	79	Rizzi-Colugna (3) . . . . .	120	1.338
Casali Treppo Piccolo . . . . .	169	13	Morena . . . . .	170	124	<i>Case sparse</i> . . . . .	—	—
<i>Case sparse</i> . . . . .	—	—	Tricesimo * . . . . .	199	4.085	<b>UDINE</b> . . . . .	$\frac{138}{91}$	<b>94.140</b>
<b>VENDOGGIO</b> . . . . .	$\frac{212}{154}$	<b>383</b>	Borgo Piccio . . . . .	201	58	Udine * (4) . . . . .	113	93.938
Vendoglio . . . . .	181	226	Borgo Vittore . . . . .	196	24	La Buse dei Veris . . . . .	107	97
Casali Vendoglio . . . . .	182	18	Casali Vendasio . . . . .	195	20	Samnardenchia . . . . .	94	31
Moretti . . . . .	193	85	Castello (1) . . . . .	225	4	<i>Case sparse</i> . . . . .	—	74
Salariis . . . . .	200	29	Stazione di Tricesimo . . . . .	197	56	<b>VARMO</b> . . . . .	$\frac{28}{9}$	<b>3.190</b>
<i>Case sparse</i> . . . . .	—	25	Villa Collombroso . . . . .	201	14	<b>BELGRADO</b> . . . . .	$\frac{27}{14}$	<b>248</b>
<b>ZEGLIANUTTO</b> . . . . .	$\frac{229}{187}$	<b>356</b>	Villa Rizzi . . . . .	216	13	Belgrado . . . . .	17	217
Zeglianutto . . . . .	221	327	<i>Case sparse</i> . . . . .	—	80	Casali di Belgrado . . . . .	19	31
Gerussi . . . . .	220	18	<b>TRIVIGNANO UDINESE</b> . . . . .	$\frac{51}{32}$	<b>1.681</b>	<i>Case sparse</i> . . . . .	—	—
<i>Case sparse</i> . . . . .	—	11	CLAUIANO . . . . .	$\frac{41}{32}$	552	<b>CANUSSIO</b> . . . . .	$\frac{12}{9}$	<b>448</b>
<b>TRICESIMO</b> . . . . .	$\frac{239}{133}$	<b>5.975</b>	Clauiano . . . . .	36	511	Canussio . . . . .	10	448
<b>ARA</b> . . . . .	$\frac{220}{143}$	<b>583</b>	Casali San Marco . . . . .	36	25	<i>Case sparse</i> . . . . .	—	—
Ara Grande . . . . .	191	325	<i>Case sparse</i> . . . . .	—	16	<b>CORNAZZAI</b> . . . . .	$\frac{20}{14}$	<b>83</b>
Ara Piccola . . . . .	201	152	<b>TRIVIGNANO UDINESE</b> . . . . .	$\frac{51}{38}$	1.129	Cornazzai . . . . .	16	76
Borgo Filippi . . . . .	191	30	Melarolo . . . . .	50	122	<i>Case sparse</i> . . . . .	—	7
Borgo Tami . . . . .	197	37	Merlana . . . . .	46	129	<b>GRADISCUTTA</b> . . . . .	$\frac{27}{18}$	<b>301</b>
<i>Case sparse</i> . . . . .	—	39	Trivignano Udinese * . . . . .	43	865	Gradiscutta . . . . .	19	301
<b>FELETTANO</b> . . . . .	$\frac{220}{138}$	<b>188</b>	<i>Case sparse</i> . . . . .	—	13	<i>Case sparse</i> . . . . .	—	—
Felettano . . . . .	203	188	<b>UDINE</b> . . . . .	$\frac{138}{71}$	<b>100.794</b>	<b>LETTO FIUME TAGLIAMENTO (5)</b>	$\frac{18}{16}$	—
<i>Case sparse</i> . . . . .	—	—	<b>CUSSIGNACCO</b> . . . . .	$\frac{97}{71}$	2.740	<b>MADRISIO</b> . . . . .	$\frac{18}{11}$	<b>82</b>
<b>FRAELACCO</b> . . . . .	$\frac{230}{197}$	<b>275</b>	Cussignacco . . . . .	93	2.368	Madrisio . . . . .	13	52
Fraelacco . . . . .	230	212	Paparotti . . . . .	86	335	<i>Case sparse</i> . . . . .	—	30
Casali Montegrappa . . . . .	223	31	<i>Case sparse</i> . . . . .	—	37	<b>ROMANS</b> . . . . .	$\frac{24}{14}$	<b>604</b>
<i>Case sparse</i> . . . . .	—	32	<b>GODIA-BEIVARS</b> . . . . .	$\frac{138}{115}$	1.846	Romans . . . . .	19	604
<b>LEONACCO</b> . . . . .	$\frac{226}{133}$	<b>372</b>	Beivars . . . . .	124	598	<i>Case sparse</i> . . . . .	—	—
Leonacco Superiore . . . . .	182	269	Godia . . . . .	128	642	<b>ROMANS</b> . . . . .	$\frac{24}{14}$	<b>604</b>
Borgo Ellero . . . . .	151	39	Beivars Basso . . . . .	120	265	<i>Case sparse</i> . . . . .	—	—
Luseriaco . . . . .	212	26	Molino del Vicario . . . . .	118	47	<b>ROMANS</b> . . . . .	$\frac{24}{14}$	<b>604</b>
<i>Case sparse</i> . . . . .	—	38	San Bernardo (2) . . . . .	135	61	Romans . . . . .	19	604
			Sot La Vile . . . . .	125	181	<i>Case sparse</i> . . . . .	—	—
			<i>Case sparse</i> . . . . .	—	52			
			<b>LAIPACCO</b> . . . . .	$\frac{106}{99}$	730			
			Laipacco . . . . .	106	730			
			<i>Case sparse</i> . . . . .	—	—			

(1) Nucleo speciale: chiesa. — (2) Nucleo diviso con il Comune di Reana del Roiale. — (3) Centro diviso con il Comune di Tavagnacco. — (4) Centro che si estende nei Comuni di Campoformido e Tavagnacco. — (5) Frazione speciale: greto di fiume.

Segue Tav. 2 - Alitudine e popolazione residente dei comuni, delle frazioni geografiche e delle località abitate

COMUNI FRAZIONI GEOGRAFICHE LOCALITÀ ABITATE	ALTI- TUDINE m	POPOLA- ZIONE RESIDENTE	COMUNI FRAZIONI GEOGRAFICHE LOCALITÀ ABITATE	ALTI- TUDINE m	POPOLA- ZIONE RESIDENTE	COMUNI FRAZIONI GEOGRAFICHE LOCALITÀ ABITATE	ALTI- TUDINE m	POPOLA- ZIONE RESIDENTE
ROVEREDO . . . . .	$\frac{22}{15}$	430	VERZEGNIS . . . . .	$\frac{1914}{292}$	1.143	VILLA VICENTINA . . . . .	$\frac{10}{4}$	1.165
Roveredo . . . . .	19	430	CHIAICIS . . . . .	$\frac{1914}{432}$	378	CAPODISOPRA . . . . .	$\frac{8}{5}$	221
Case sparse . . . . .	—	—	Chiaicis . . . . .	527	326	Capodisopra . . . . .	8	169
SANTA MARIZZA . . . . .	$\frac{28}{18}$	168	Pusea . . . . .	504	11	Borgo Candelettis . . . . .	7	27
Santa Marizza . . . . .	21	168	Case sparse . . . . .	—	41	Malborghetto (3) . . . . .	5	25
Case sparse . . . . .	—	—	CHIAULIS . . . . .	$\frac{500}{300}$	267	Case sparse . . . . .	—	—
VARMO . . . . .	$\frac{20}{15}$	826	Chiaulis * . . . . .	407	260	VILLA VICENTINA . . . . .	$\frac{10}{4}$	944
Varmo * . . . . .	18	778	Case sparse . . . . .	—	7	Villa Vicentina * . . . . .	9	828
Casali Levada . . . . .	18	26	INTISSANS . . . . .	$\frac{827}{300}$	189	Borgo Pacco . . . . .	4	48
Case sparse . . . . .	—	22	Intissans . . . . .	451	189	Borgo Sandrigo . . . . .	4	68
VENZONE . . . . .	$\frac{1958}{217}$	2.800	Case sparse . . . . .	—	—	Case sparse . . . . .	—	—
CARNIA (PIANI) . . . . .	$\frac{1100}{243}$	455	LETTO FIUME TAGLIAMENTO (1)	$\frac{326}{292}$	—	VISCO . . . . .	$\frac{26}{21}$	696
Carnia . . . . .	257	424	VILLA . . . . .	$\frac{801}{317}$	309	VISCO . . . . .	$\frac{26}{21}$	696
Case sparse . . . . .	—	31	Villa . . . . .	442	268	Visco * . . . . .	24	696
LETTO FIUMI TAGLIAMENTO- FELLA (1) . . . . .	$\frac{280}{217}$	—	Riviasio . . . . .	443	21	Case sparse . . . . .	—	—
MONTE PLauris (2) . . . . .	$\frac{1958}{712}$	—	Santo Stefano . . . . .	421	20	ZUGLIO . . . . .	$\frac{1765}{386}$	769
PIOVERNO . . . . .	$\frac{1505}{224}$	271	Case sparse . . . . .	—	—	FIELIS . . . . .	$\frac{1765}{450}$	118
Pioverno . . . . .	245	194	VILLA SANTINA . . . . .	$\frac{1500}{326}$	1.946	Fielis . . . . .	825	118
Borgo Crisse . . . . .	235	41	INVILLINO . . . . .	$\frac{1500}{326}$	520	Case sparse . . . . .	—	—
Borgo Valle . . . . .	238	26	Invillino . . . . .	348	449	FORMEASO . . . . .	$\frac{915}{386}$	240
Case sparse . . . . .	—	10	Casolari Piluch . . . . .	344	25	Formeaso . . . . .	410	240
PORTIS . . . . .	$\frac{1350}{240}$	269	Casolari Vinadia . . . . .	338	46	Case sparse . . . . .	—	—
Portis . . . . .	241	188	Case sparse . . . . .	—	—	SEZZA . . . . .	$\frac{1350}{450}$	147
Borgo Chiavris . . . . .	245	12	VILLA SANTINA . . . . .	$\frac{758}{354}$	1.426	Sezza . . . . .	648	147
Borgo Gnocis . . . . .	250	21	Villa Santina * . . . . .	363	1.426	Case sparse . . . . .	—	—
Borgo Rusciz . . . . .	254	26	Case sparse . . . . .	—	—	ZUGLIO . . . . .	$\frac{749}{402}$	264
Case sparse . . . . .	—	22	VILLA SANTINA . . . . .	$\frac{758}{354}$	1.426	Zuglio * . . . . .	429	264
VENZONE . . . . .	$\frac{1350}{219}$	1.805	Villa Santina * . . . . .	363	1.426	Case sparse . . . . .	—	—
Venzone * . . . . .	230	1.315	Case sparse . . . . .	—	—			
Borgo Mastrui . . . . .	395	21						
Borgo Rozza . . . . .	231	105						
Borgo San Giacomo . . . . .	228	108						
Pragiel . . . . .	300	45						
Case sparse . . . . .	—	211						

(1) Frazione speciale: greto di fiume. — (2) Frazione speciale: montagna disabitata. — (3) Nucleo diviso con il Comune di Terzo D'Aquileia.

**PROVINCIA DI GORIZIA**

TAV. 1 — Superficie territoriale e densità - Numero delle frazioni geografiche, dei centri e dei nuclei  
Popolazione residente per tipo di località abitata

C O M U N I	SUPERFICIE TERRITORIALE <i>Km. 2</i>	POPOLAZIONE RESIDENTE	DENSITÀ <i>ab/Km. 2</i>	FRAZIONI GEOGRA- FICHE <i>Numero</i>	LOCALITÀ ABITATE					
					Centri			Nuclei		Case sparse
					Numero	Popolazione	% su popolazione residente	Numero	Popolazione	Popolazione
1. Capriva del Friuli . . . . .	6,21	1.401	226	1	1	1.130	81	4	196	75
2. Cormons . . . . .	34,67	7.631	220	3	3	6.612	87	5	232	787
3. Doberdò del Lago (a) . . . . .	26,35	1.361	52	4	4	1.169	85	5	169	33
4. Dolegna del Còllo . . . . .	12,45	701	56	2	2	168	24	5	143	390
5. Farra d'Isonzo . . . . .	10,13	1.579	156	2	3	1.211	77	4	212	156
6. Fogliano Redipùglia . . . . .	7,77	2.640	338	3	3	2.612	99	—	—	18
7. Gorizia . . . . .	40,81	42.778	1.048	3	4	40.868	96	13	984	926
8. Gradisca d'Isonzo . . . . .	10,80	6.104	565	1	1	5.278	86	4	686	140
9. Grado . . . . .	(b) 115,07	10.043	87	4	2	8.970	89	3	46	1.027
10. Mariano del Friuli . . . . .	8,36	1.661	199	2	2	1.661	100	—	—	—
11. Medea . . . . .	7,30	887	122	1	1	829	93	1	50	8
12. Monfalcone . . . . .	20,22	29.655	1.467	1	1	29.539	100	2	48	18
13. Moraro . . . . .	3,50	647	185	1	1	647	100	—	—	—
14. Mossa . . . . .	6,09	1.457	239	1	1	1.448	99	—	—	9
15. Romans d'Isonzo . . . . .	15,37	3.068	200	3	3	3.028	99	—	—	40
16. Ronchi del Legionari . . . . .	17,01	10.318	607	1	2	10.074	98	1	244	—
17. Sagrado . . . . .	14,14	2.470	175	3	3	2.465	100	—	—	5
18. San Canzian d'Isonzo . . . . .	33,58	4.934	147	4	4	3.718	75	12	632	584
19. San Floriano del Còllo . . . . .	10,51	818	78	2	2	231	28	8	573	14
20. San Lorenzo Isontino . . . . .	4,36	1.256	288	1	1	1.144	91	—	—	112
21. San Pier d'Isonzo . . . . .	9,08	1.667	184	2	2	1.374	82	2	242	51
22. Savogna d'Isonzo . . . . .	16,43	1.724	105	4	6	1.365	79	3	179	180
23. Staranzano . . . . .	18,60	3.957	213	3	3	3.619	91	1	52	286
24. Turriaco . . . . .	5,28	2.190	415	1	1	2.190	100	—	—	—
25. Villesse . . . . .	11,75	1.465	125	1	1	1.394	95	1	71	—
<b>PROVINCIA . . .</b>	<b>465,84</b>	<b>142.412</b>	<b>305</b>	<b>54</b>	<b>57</b>	<b>132.794</b>	<b>93</b>	<b>74</b>	<b>4.759</b>	<b>4.859</b>

(a) Vedi Comune di Duino-Aurisina (Trieste) per territorio in contestazione. — (b) Di cui circa Km<sup>2</sup> 3,18 per territorio in contestazione con il Comune di Marano Lagunare (Udine).

TAV. 2 — Altitudine e popolazione residente dei comuni, delle frazioni geografiche e delle località abitate

COMUNI FRAZIONI GEOGRAFICHE LOCALITÀ ABITATE	ALTI- TUDINE m	POPOLA- ZIONE RESIDENTE	COMUNI FRAZIONI GEOGRAFICHE LOCALITÀ ABITATE	ALTI- TUDINE m	POPOLA- ZIONE RESIDENTE	COMUNI FRAZIONI GEOGRAFICHE LOCALITÀ ABITATE	ALTI- TUDINE m	POPOLA- ZIONE RESIDENTE
<b>CAPRIVA DEL FRIULI</b> . . . . .	151 46	1.401	<b>MERNICO</b> . . . . .	261 91	245	<b>PIUMA</b> . . . . .	609 60	1.389
<b>CAPRIVA DEL FRIULI</b> . . . . .	151 46	1.401	Mernico . . . . .	100	94	Piuma . . . . .	85	176
Capriva del Friuli * . . . . .	49	1.130	Restocina . . . . .	212	20	Bella Veduta . . . . .	80	59
Picolit . . . . .	72	33	Seriò . . . . .	219	49	Case Noris . . . . .	128	45
Russiz di Sotto . . . . .	60	32	<i>Case sparse</i> . . . . .	—	82	Dosso del Bosniaco . . . . .	165	74
Sfuei . . . . .	49	115	<b>FARRA D'ISONZO</b> . . . . .	116 30	1.579	Oslavia . . . . .	165	20
Spessa . . . . .	66	16	FARRA D'ISONZO . . . . .	97 30	1.185	Ponte del Torrione . . . . .	68	552
<i>Case sparse</i> . . . . .	—	75	Farra d'Isonzo * . . . . .	46	1.064	Villa Vasi . . . . .	205	17
<b>CORMONS</b> . . . . .	274 31	7.631	Molamatta - Gradisca di Isonzo (3) . . . . .	32	52	<i>Case sparse</i> . . . . .	—	446
<b>BORGNANO</b> . . . . .	75 31	395	Fossata . . . . .	40	28	<b>GRADISCA D'ISONZO</b> . . . . .	45 15	6.104
Borgnano . . . . .	35	293	<i>Case sparse</i> . . . . .	—	41	GRADISCA D'ISONZO . . . . .	45 15	6.104
Monticello . . . . .	34	42	<b>VILLANOVA DI FARRA</b> . . . . .	116 30	394	Gradisca d'Isonzo * (6) . . . . .	32	5.278
<i>Case sparse</i> . . . . .	—	60	Villanova di Farra . . . . .	50	95	Borgo Basiol . . . . .	24	427
<b>BRAZZANO</b> . . . . .	218 53	780	Colmello di Grotta . . . . .	45	26	Borgo Trevisan . . . . .	28	113
Brazzano . . . . .	65	632	Grotta . . . . .	33	72	Borgo Viola . . . . .	31	63
Giassico . . . . .	62	112	Minuzza-Ponte Romano (4) . . . . .	39	86	Case Operate . . . . .	28	83
<i>Case sparse</i> . . . . .	—	36	<i>Case sparse</i> . . . . .	—	115	<i>Case sparse</i> . . . . .	—	140
<b>CORMONS</b> . . . . .	274 37	6.456	<b>FOGLIANO REDIPUGLIA</b> . . . . .	138 14	2.630	<b>GRADO</b> . . . . .	2 0	10.043
Cormons * . . . . .	56	5.687	FOGLIANO . . . . .	138 19	1.557	FOSSALON-CAVEGI . . . . .	2 0	1.087
Angoris . . . . .	40	25	Fogliano * . . . . .	23	1.557	Fossalon . . . . .	1	96
Roncada . . . . .	60	22	<i>Case sparse</i> . . . . .	—	—	La Cava (7) . . . . .	2	23
Zegla . . . . .	76	31	<b>POLAZZO</b> . . . . .	114 18	620	<i>Case sparse</i> . . . . .	—	968
<i>Case sparse</i> . . . . .	—	691	Polazzo . . . . .	23	620	<b>GRADO</b> . . . . .	2 0	8.951
<b>DOBERDÒ DEL LAGO (1)</b> . . . . .	236 6	1.371	<i>Case sparse</i> . . . . .	—	—	Grado * . . . . .	2	8.874
<b>DOBERDÒ DEL LAGO</b> . . . . .	158 6	834	<b>LACCIA-BARANCOLE (9)</b> . . . . .	1 0	5	Isola di Barbana (8) . . . . .	2	11
Doberdò del Lago * . . . . .	92	736	<i>Case sparse</i> . . . . .	—	5	Porto Buso (7) . . . . .	2	12
Marcottini . . . . .	110	98	<b>REDIPUGLIA</b> . . . . .	113 14	453	<i>Case sparse</i> . . . . .	—	54
<i>Case sparse</i> . . . . .	—	—	Redipuglia . . . . .	16	435	<b>LAGUNA (10)</b> . . . . .	2 0	—
<b>IAMIANO</b> . . . . .	236 6	293	<i>Case sparse</i> . . . . .	—	18	<b>MARIANO DEL FRIULI</b> . . . . .	43 27	1.661
Iamiano . . . . .	45	281	<b>GORIZIA</b> . . . . .	609 39	42.778	<b>CORONA</b> . . . . .	43 34	321
<i>Case sparse</i> . . . . .	—	12	GORIZIA . . . . .	241 43	37.472	Corona . . . . .	38	321
<b>LAGO DI DOBERDÒ (2)</b> . . . . .	6	—	Gorizia * . . . . .	84	35.912	<i>Case sparse</i> . . . . .	—	—
<b>VALLONE</b> . . . . .	214 6	244	Piedimonte del Calvario . . . . .	49	1.310	<b>MARIANO DEL FRIULI</b> . . . . .	38 27	1.340
Palchisce . . . . .	60	54	Case Cipriani . . . . .	67	55	Mariano del Friuli * . . . . .	32	1.340
Berne . . . . .	71	30	Case dell'Eremita . . . . .	64	32	<i>Case sparse</i> . . . . .	—	—
Bonetti . . . . .	90	29	<i>Case sparse</i> . . . . .	—	163	<b>MEDEA</b> . . . . .	131 25	887
Devetachi . . . . .	66	32	<b>LUCINICO</b> . . . . .	241 39	3.917	MEDEA . . . . .	131 25	887
Micoli . . . . .	41	42	Lucinico . . . . .	67	3.470	Medea * . . . . .	30	829
Visintini . . . . .	35	36	Campagna Bassa . . . . .	45	28	Fornaci Calce . . . . .	34	50
<i>Case sparse</i> . . . . .	—	21	Comugnis . . . . .	47	31	<i>Case sparse</i> . . . . .	—	8
<b>DOLEGNA DEL COLLIO</b> . . . . .	328 65	701	Gardisciuta . . . . .	104	26			
<b>DOLEGNA DEL COLLIO</b> . . . . .	328 65	456	Ponte Romano-Minuzza (5) . . . . .	39	19			
Dolegna del Collio * . . . . .	90	74	Sot Mossis . . . . .	62	26			
Dolegna Superiore . . . . .	94	30	<i>Case sparse</i> . . . . .	—	317			
Ruttars Cavezzo . . . . .	174	17						
Vencò . . . . .	81	27						
<i>Case sparse</i> . . . . .	—	308						

(1) Vedi Comune di Duino Aurisina (Trieste) per territorio in contestazione. — (2) Frazione speciale: lago. — (3) Centro diviso con il Comune di Gradisca d'Isonzo. — (4) Nucleo diviso con il Comune di Gorizia. — (5) Nucleo diviso con il Comune di Farra d'Isonzo. — (6) Centro che si estende nel Comune di Farra d'Isonzo. — (7) Nucleo speciale: caserma Guardia di Finanza. — (8) Nucleo speciale: convento. — (9) Frazione speciale: territorio in contestazione con il Comune di Monfalcone (Udine).

Segue Tav. 2 — Altitudine e popolazione residente dei comuni, delle frazioni geografiche e delle località abitate

COMUNI FRAZIONI GEOGRAFICHE LOCALITÀ ABITATE	ALTI- TUDINE m	POPOLA- ZIONE RESIDENTE	COMUNI FRAZIONI GEOGRAFICHE LOCALITÀ ABITATE	ALTI- TUDINE m	POPOLA- ZIONE RESIDENTE	COMUNI FRAZIONI GEOGRAFICHE LOCALITÀ ABITATE	ALTI- TUDINE m	POPOLA- ZIONE RESIDENTE
MONFALCONE . . . . .	$\frac{140}{0}$	29.655	SAN CANZIAN D'ISONZO	$\frac{13}{1}$	4.934	SAN PIER D'ISONZO . . . . .	$\frac{45}{12}$	1.295
MONFALCONE . . . . .	$\frac{140}{0}$	29.655	Begliano . . . . .	$\frac{11}{6}$	1.161	San Pier d'Isonzo * . . . . .	18	1.176
Monfalcone * . . . . .	7	29.589	Begliano . . . . .	10	843	San Zanut . . . . .	14	76
Marina Julia . . . . .	1	44	Aeroporto . . . . .	11	61	Case sparse . . . . .	—	43
Panzano-Bagni (1) . . . . .	2	4	Chiarodisi . . . . .	7	68	SAVOGNA D'ISONZO . . . . .	$\frac{275}{37}$	1.724
Case sparse . . . . .	—	18	Orto Sperimentale . . . . .	8	102	COTICI . . . . .	$\frac{275}{80}$	219
MORARO . . . . .	$\frac{48}{39}$	647	Case sparse . . . . .	—	87	Cotici Inferiore . . . . .	191	96
MORARO . . . . .	$\frac{48}{39}$	647	ISOLA MOROSINI . . . . .	$\frac{6}{1}$	419	Cotici Superiore . . . . .	215	33
Moraro * . . . . .	44	647	Isola Morosini . . . . .	4	80	San Michele del Carso . . . . .	236	26
Case sparse . . . . .	—	—	Amministrazione . . . . .	4	61	Case sparse . . . . .	—	64
MOSSA . . . . .	$\frac{112}{54}$	1.457	Le Pezzate . . . . .	2	33	GABRIA . . . . .	$\frac{206}{37}$	165
MOSSA . . . . .	$\frac{112}{54}$	1.457	Palazzato . . . . .	2	41	Gabria Inferiore . . . . .	54	22
Mossa * . . . . .	59	1.448	Case sparse . . . . .	—	204	Gabria Superiore . . . . .	47	137
Case sparse . . . . .	—	9	PIERIS . . . . .	$\frac{13}{6}$	1.883	Case sparse . . . . .	—	6
ROMANS D'ISONZO . . . . .	$\frac{31}{16}$	3.068	Pieris * . . . . .	8	1.711	RUPA . . . . .	$\frac{100}{37}$	524
FRATTA . . . . .	$\frac{31}{25}$	119	Le Comunizze . . . . .	10	48	Peci . . . . .	70	221
Fratta . . . . .	27	110	Case sparse . . . . .	—	124	Rupa . . . . .	40	193
Case sparse . . . . .	—	9	SAN CANZIAN D'ISONZO . . . . .	$\frac{11}{2}$	1.471	Case sparse . . . . .	—	110
ROMANS D'ISONZO . . . . .	$\frac{30}{16}$	2.430	San Canzian d'Isonzo . . . . .	6	1.084	SAVOGNA D'ISONZO . . . . .	$\frac{134}{37}$	816
Romans d'Isonzo * . . . . .	23	2.309	Cà Messenio . . . . .	3	22	Savogna d'Isonzo * . . . . .	42	800
Case sparse . . . . .	—	31	Giarette . . . . .	7	68	Castel Rubbia . . . . .	50	16
VERSA . . . . .	$\frac{29}{20}$	519	Marcorina . . . . .	5	63	Case sparse . . . . .	—	—
Versa . . . . .	25	519	Paradiso . . . . .	5	21	STARANZANO . . . . .	$\frac{10}{0}$	3.957
Case sparse . . . . .	—	—	Zoccatò . . . . .	5	44	BISTRIGNA . . . . .	$\frac{6}{0}$	834
RONCHI DEI LEGIONARI	$\frac{140}{7}$	10.318	Case sparse . . . . .	—	169	Bistrigna . . . . .	5	732
RONCHI DEI LEGIONARI . . . . .	$\frac{140}{7}$	10.318	SAN FLORIANO DEL COL- LIO . . . . .	$\frac{276}{52}$	818	Case sparse . . . . .	—	102
Cave di Selz . . . . .	10	656	GIASBANA . . . . .	$\frac{154}{52}$	121	DOBBIA . . . . .	$\frac{10}{6}$	163
Ronchi del Legionari * . . . . .	11	9.418	Giasbana . . . . .	106	121	Dobbia . . . . .	7	106
Soleschiano . . . . .	15	244	Case sparse . . . . .	—	—	Case sparse . . . . .	—	57
Case sparse . . . . .	—	—	SAN FLORIANO DEL COLLIO . . . . .	$\frac{276}{67}$	697	STARANZANO . . . . .	$\frac{9}{3}$	2.960
SAGRADO . . . . .	$\frac{273}{20}$	2.470	San Floriano del Collio * . . . . .	276	110	Staranzano * . . . . .	6	2.781
POGGIO TERZARMATA . . . . .	$\frac{273}{26}$	664	Asci . . . . .	161	28	Vidussa . . . . .	5	52
Poggio Terzarmata . . . . .	39	659	Bivio . . . . .	177	91	Case sparse . . . . .	—	127
Case sparse . . . . .	—	5	Bucine . . . . .	144	74	TURRIACO . . . . .	$\frac{14}{10}$	2.190
SAGRADO . . . . .	$\frac{148}{20}$	1.554	Groiina . . . . .	71	22	Turriaco * . . . . .	12	2.190
Sagrado * . . . . .	32	1.554	Scedina . . . . .	183	108	Case sparse . . . . .	—	—
Case sparse . . . . .	—	—	Sovenza . . . . .	234	81	VILLESSE . . . . .	$\frac{20}{12}$	1.465
SAN MARTINO DEL CARSO . . . . .	$\frac{264}{105}$	252	Uclanzi . . . . .	190	79	Villesse * . . . . .	18	1.394
San Martino del Carso . . . . .	163	252	Valerisce . . . . .	142	90	Gorgo . . . . .	18	71
Case sparse . . . . .	—	—	Case sparse . . . . .	—	14	Case sparse . . . . .	—	—
			SAN LORENZO ISONTINO	$\frac{112}{45}$	1.256	TURRIACO . . . . .	$\frac{14}{10}$	2.190
			SAN LORENZO ISONTINO . . . . .	$\frac{112}{45}$	1.256	Turriaco * . . . . .	12	2.190
			San Lorenzo Isontino * . . . . .	54	1.144	Case sparse . . . . .	—	—
			Case sparse . . . . .	—	112	SAN PIER D'ISONZO . . . . .	$\frac{45}{12}$	1.667
			SAN PIER D'ISONZO . . . . .	$\frac{45}{12}$	1.667	CASSEGLIANO . . . . .	$\frac{17}{13}$	372
			CASSEGLIANO . . . . .	$\frac{17}{13}$	372	Cassegliano . . . . .	15	198
			Cassegliano . . . . .	15	198	Basegliano . . . . .	14	166
			Basegliano . . . . .	14	166	Case sparse . . . . .	—	8
			Case sparse . . . . .	—	8	VILLESSE . . . . .	$\frac{20}{12}$	1.465

(1) Nucleo speciale: centro velico nazionale.



**PROVINCIA DI TRIESTE**

TAV. 1 — Superficie territoriale e densità - Numero delle frazioni geografiche, dei centri e dei nuclei  
Popolazione residente per tipo di località abitata

C O M U N I	SUPERFICIE TERRITORIALE Km. 2	POPOLAZIONE RESIDENTE	DENSITÀ ab/Km. 2	FRAZIONI GEOGRA- FICHE Numero	LOCALITÀ ABITATE					
					Centri			Nuclei		Case sparse
					Numero	Popolazione	% su popolazione residente	Numero	Popolazione	Popolazione
1. Duino-Aurisina . . . . .	(a) 45,15	7.542	167	6	8	6.578	87	8	690	274
2. Monrupino . . . . .	12,68	702	55	2	3	702	100	—	—	—
3. Muggia . . . . .	13,42	13.104	970	4	6	12.034	92	6	293	777
4. San Dorligo della Valle . . . . .	24,44	5.683	233	8	10	4.351	77	12	1.218	114
5. Sgònico . . . . .	31,32	1.394	45	6	7	1.134	81	2	116	144
6. Trieste . . . . .	84,56	271.879	3.215	11	12	270.131	99	10	897	851
<b>PROVINCIA . . . . .</b>	<b>211,57</b>	<b>300.304</b>	<b>1.419</b>	<b>37</b>	<b>46</b>	<b>294.930</b>	<b>98</b>	<b>38</b>	<b>3.214</b>	<b>2.160</b>

(a) Di cui circa Km<sup>2</sup> 1,56 per territorio in contestazione con il Comune di Doberdò del Lago (Gorizia).

TAV. 2 — Altitudine e popolazione residente dei comuni, delle frazioni geografiche e delle località abitate

COMUNI FRAZIONI GEOGRAFICHE LOCALITÀ ABITATE	ALTI- TUDINE m	POPOLA- ZIONE RESIDENTE	COMUNI FRAZIONI GEOGRAFICHE LOCALITÀ ABITATE	ALTI- TUDINE m	POPOLA- ZIONE RESIDENTE	COMUNI FRAZIONI GEOGRAFICHE LOCALITÀ ABITATE	ALTI- TUDINE m	POPOLA- ZIONE RESIDENTE
<b>DUINO-AURISINA . . . . .</b>	$\frac{343}{0}$	<b>7.542</b>	<b>SISTIANA-VISOGLIANO . . . . .</b>	$\frac{180}{0}$	<b>2.657</b>	<b>MUGGIA . . . . .</b>	$\frac{244}{0}$	<b>8.050</b>
<b>AURISINA . . . . .</b>	$\frac{275}{0}$	<b>2.199</b>	Sistiana-Visogliana . . . . .	73	2.625	Muggia * . . . . .	3	7.814
Aurisina * . . . . .	144	1.963	Case sparse . . . . .	—	32	Monte Zuccherino . . . . .	158	24
Santa Croce (1) . . . . .	208	107	<b>MONRUPINO . . . . .</b>	$\frac{533}{250}$	<b>702</b>	Case sparse . . . . .	—	212
Cave Montecatini . . . . .	115	14	<b>RUPINGRANDE . . . . .</b>	$\frac{533}{282}$	<b>385</b>	<b>SAN ROCCO-ZINDIS . . . . .</b>	$\frac{197}{0}$	<b>2.234</b>
Case sparse . . . . .	—	115	Rupingrande . . . . .	309	385	Chiampore . . . . .	165	231
<b>DOSSO GIULIO (2) . . . . .</b>	$\frac{150}{1}$	—	Case sparse . . . . .	—	—	Lazzaretto . . . . .	20	108
Case sparse . . . . .	—	—	<b>ZOLLA-FERNETTI . . . . .</b>	$\frac{472}{250}$	<b>317</b>	San Rocco-Zindis . . . . .	30	1.533
<b>DUINO . . . . .</b>	$\frac{323}{0}$	<b>1.620</b>	Ferneti . . . . .	330	136	Boa . . . . .	25	51
Duino . . . . .	39	792	Zolla * . . . . .	418	181	Case sparse . . . . .	—	311
Villaggio del Pescatore . . . . .	2	492	Case sparse . . . . .	—	—	<b>SANTA BARBARA . . . . .</b>	$\frac{244}{100}$	<b>356</b>
Medeazza . . . . .	149	104	<b>MUGGIA . . . . .</b>	$\frac{244}{0}$	<b>13.104</b>	Santa Barbara . . . . .	185	323
San Giovanni al Timavo . . . . .	18	164	<b>AQUILINIA-STRAMARE . . . . .</b>	$\frac{140}{0}$	<b>2.464</b>	Case sparse . . . . .	—	28
Case sparse . . . . .	—	68	Aquilinia-Stramare (3) . . . . .	15	2.020	<b>SAN DORLIGO DELLA VALLE . . . . .</b>	$\frac{672}{2}$	<b>5.683</b>
<b>MALCHINA . . . . .</b>	$\frac{323}{135}$	<b>415</b>	Belpoggio . . . . .	35	55	<b>AQUILINIA-MONTEODORO . . . . .</b>	$\frac{122}{2}$	<b>633</b>
Malchina . . . . .	181	240	Noghera . . . . .	10	69	Aquilinia-Montedoro (4) . . . . .	15	317
Ceroglie . . . . .	147	141	Rabuiese . . . . .	11	25	Francovec . . . . .	30	316
Case sparse . . . . .	—	34	Vignaro . . . . .	25	69	Case sparse . . . . .	—	—
<b>SAN PELAGIO . . . . .</b>	$\frac{343}{98}$	<b>651</b>	Case sparse . . . . .	—	226			
San Pelagio . . . . .	225	229						
Slivia . . . . .	154	130						
Precenico Inferiore . . . . .	210	54						
Precenico Superiore . . . . .	225	37						
Prepotto . . . . .	251	135						
Ternova Piccola . . . . .	250	41						
Case sparse . . . . .	—	25						

(1) Centro diviso con il Comune di Trieste. — (2) Frazione speciale: territorio in contestazione con il Comune di Doberdò del Lago (Gorizia). — (3) Centro diviso con il Comune di San Dorligo della Valle. — (4) Centro diviso con il Comune di Muggia.

## Segue Tav. 2 — Alitudine e popolazione residente dei comuni, delle frazioni geografiche e delle località abitate

COMUNI FRAZIONI GEOGRAFICHE LOCALITÀ ABITATE	ALTI- TUDINE m	POPOLA- ZIONE RESIDENTE	COMUNI FRAZIONI GEOGRAFICHE LOCALITÀ ABITATE	ALTI- TUDINE m	POPOLA- ZIONE RESIDENTE	COMUNI FRAZIONI GEOGRAFICHE LOCALITÀ ABITATE	ALTI- TUDINE m	POPOLA- ZIONE RESIDENTE
<b>BAGNOLI DELLA ROSANDRA</b>	$\frac{456}{38}$	907	<b>SGONICO</b>	$\frac{514}{156}$	<b>1.394</b>	<b>GRIGNANO</b>	$\frac{250}{0}$	314
Bagnoli della Rosandra	72	851	<b>BORGO GROTTA GIGANTE</b>	$\frac{295}{211}$	325	Grignano	2	217
Bagnoli Superiore	81	56	Borgo Grotta Gigante	270	170	Case sparse	—	97
Case sparse	—	—	Prosecco (Devincina) (1)	249	62	<b>GROPADA</b>	$\frac{476}{364}$	271
<b>CARESANA</b>	$\frac{200}{5}$	422	Stazione di Prosecco	258	76	Gropada	397	260
Caresana	105	323	Case sparse	—	17	Case sparse	—	11
Crociata di Prebenico	17	67	<b>GABROVIZZA SAN PRIMO</b>	$\frac{275}{179}$	274	<b>LONGERA</b>	$\frac{405}{175}$	378
Monte d'Oro	45	22	Gabrovizza San Primo	235	226	Longera	230	362
Case sparse	—	10	Case sparse	—	48	Case sparse	—	16
<b>GROZZANA</b>	$\frac{672}{175}$	264	<b>RUPINPICCOLO</b>	$\frac{514}{249}$	125	<b>PADRICIANO</b>	$\frac{454}{348}$	700
Pesek di Grozzana	474	75	Rupinpiccolo	297	114	Padriciano	363	633
Bottazzo	187	12	Case sparse	—	11	Campo Profughi Stranieri	365	15
Draga Sant'Elia	340	55	<b>SALES</b>	$\frac{413}{156}$	317	Stazione Elettrica Padriciano	360	22
Grozzana	500	118	Sales	252	289	Case sparse	—	30
Case sparse	—	4	Case sparse	—	28	<b>PROSECCO</b>	$\frac{334}{125}$	3.265
<b>LACOTISCE</b>	$\frac{105}{8}$	1.057	<b>SAMATORZA</b>	$\frac{400}{238}$	117	Contovello	245	1.690
Domio (1)	9	421	Samatorza	250	83	Prosecco (Devincina) (2)	249	1.170
Puglie di Domio (1)	25	186	Case sparse	—	34	Bosco Fornace	236	300
Lacotisce	25	242	<b>SANTA CROCE</b>	$\frac{278}{0}$	2.022	Santo Stefano	248	86
Mattonaia Triestina	18	180	Santa Croce (3)	208	1.879	Case sparse	—	19
Case sparse	—	28	Case sparse	—	143	<b>TREBICIANO</b>	$\frac{450}{325}$	673
<b>SAN DORLIGO DELLA VALLE</b>	$\frac{456}{12}$	1.294	<b>SGONICO</b>	$\frac{463}{207}$	236	Trebiciano	344	658
San Dorligo della Valle *	106	1.090	Sgonico *	278	190	Case sparse	—	15
Prebenico	235	159	Colludrozza	278	40	<b>TRIESTE</b>	$\frac{454}{0}$	257.273
Case sparse	—	45	Case sparse	—	6	Trieste * (4)	2	256.483
<b>SAN GIUSEPPE DELLA CHIUSA</b>	$\frac{395}{31}$	568	<b>TRIESTE</b>	$\frac{672}{0}$	<b>271.879</b>	Conconello	350	224
San Giuseppe della Chiusa	164	404	<b>BANNE</b>	$\frac{477}{270}$	262	Sanatorio « Santorio » (5)	270	26
Log	83	156	Banne	360	238	Sottomonte Inferiore	85	16
Case sparse	—	8	Case sparse	—	24	Sottomonte Medio	188	49
<b>SANT'ANTONIO IN BOSCO</b>	$\frac{401}{75}$	538	<b>BASOVIZZA</b>	$\frac{672}{325}$	747	Sottomonte Superiore	175	73
Sant'Antonio in Bosco	187	368	Basovizza	377	722	Case sparse	—	402
Mocò	160	125	Case sparse	—	25	<b>VILLA OPICINA</b>	$\frac{426}{225}$	5.974
San Lorenzo	377	26	<b>VILLA OPICINA</b>	320	5.819	Villa Opicina	320	5.819
Case sparse	—	19	Stazione Villa Opicina Campagna	305	86	Case sparse	—	69

(1) Centro diviso con il Comune di Trieste. — (2) Centro diviso con il Comune di Sgonico. — (3) Centro diviso con il Comune di Duino-Aurisina. — (4) Centro che si estende nel Comune di San Dorligo della Valle. — (5) Nucleo speciale: casa di cura.

