

12°

censimento generale
della popolazione

25 ottobre 1981

Volume III

**popolazione delle frazioni geografiche
e delle località abitate dei comuni**

Fascicoli regionali

7 - LIGURIA

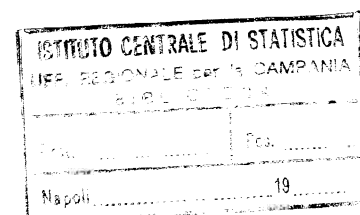

istat

Istituto Centrale di Statistica

roma 1986

Al fine di favorire la diffusione e l'utilizzazione dei dati e delle informazioni, l'ISTAT autorizza la riproduzione parziale o totale del contenuto del presente volume con la citazione della fonte.

Introduzione

1. Premessa	pag.	VII
2. Definizioni	»	VIII
3. Diffusione dei dati	»	X
4. Qualità dei dati	»	X
5. Avvertenze particolari	»	XII

Provincia di IMPERIA

Tavola 1 — Superficie territoriale e densità. Numero delle frazioni geografiche, dei centri e dei nuclei. Popolazione residente per tipo di località abitata	»	3
Tavola 2 — Altitudine e popolazione residente dei Comuni, delle frazioni geografiche e delle località abitate	»	4
Tavola 3 — Località abitate e relativa ampiezza demografica	»	9
Note alle Tavole 2 e 3	»	15

Provincia di SAVONA

Tavola 1 — Superficie territoriale e densità. Numero delle frazioni geografiche, dei centri e dei nuclei. Popolazione residente per tipo di località abitata	»	19
Tavola 2 — Altitudine e popolazione residente dei Comuni, delle frazioni geografiche e delle località abitate	»	20
Tavola 3 — Località abitate e relativa ampiezza demografica	»	26
Note alle Tavole 2 e 3	»	33

Provincia di GENOVA

Tavola 1 — Superficie territoriale e densità. Numero delle frazioni geografiche, dei centri e dei nuclei. Popolazione residente per tipo di località abitata	»	37
Tavola 2 — Altitudine e popolazione residente dei Comuni, delle frazioni geografiche e delle località abitate	»	38
Tavola 3 — Località abitate e relativa ampiezza demografica	»	46
Note alle Tavole 2 e 3	»	55

Provincia di LA SPEZIA

Tavola 1 — Superficie territoriale e densità. Numero delle frazioni geografiche, dei centri e dei nuclei. Popolazione residente per tipo di località abitata	pag.	59
Tavola 2 — Altitudine e popolazione residente dei Comuni, delle frazioni geografiche e delle località abitate	»	60
Tavola 3 — Località abitate e relativa ampiezza demografica	»	64
Note alle Tavole 2 e 3	»	69

Appendice

A — Variazioni territoriali e di nome nelle circoscrizioni amministrative (periodo: 25 ottobre 1971 - 24 ottobre 1981)	»	73
B — Zone di territorio in contestazione tra i Comuni	»	73

introduzione

1. — PREMESSA

Il 12° Censimento generale della popolazione e il Censimento generale delle abitazioni sono stati effettuati con riferimento alla data del 25 ottobre 1981, in attuazione della legge 18 dicembre 1980, n. 864 e del relativo regolamento di esecuzione (D.P.R. 28 settembre 1981, n. 542).

Il piano della rilevazione è stato predisposto sulla base delle proposte formulate da un'apposita Commissione di studio istituita presso l'Istituto Centrale di Statistica della quale hanno fatto parte docenti universitari e rappresentanti di Amministrazioni Pubbliche, nonché di vari Enti interessati all'utilizzazione dei dati censuari.

Il piano di pubblicazione, modificato rispetto al 1971, in particolare per quanto riguarda la disponibilità dei risultati in funzione delle diverse aggregazioni territoriali, si articola nel modo seguente:

Volume I — **Primi risultati provinciali e comunali sulla popolazione e sulle abitazioni (Dati provvisori)** (Maggio 1982)

Volume II — **Dati sulle caratteristiche strutturali della popolazione e delle abitazioni**

Tomo 1 — Fascicoli provinciali (95 fascicoli)

Tomo 2 — Fascicoli regionali (20 fascicoli)

Tomo 3 — Fascicolo nazionale

Volume III — **Popolazione delle frazioni geografiche e delle località abitate dei Comuni** (20 fascicoli regionali e 1 fascicolo nazionale).

Volume IV — **Atti del censimento.**

Un apposito volume riporta i dati sulla popolazione residente legale dei singoli Comuni, un altro, infine, sarà dedicato ad una relazione illustrativa ed interpretativa dei risultati censuari.

Il presente fascicolo consta di tre tavole:

Tavola 1 — **Superficie territoriale e densità - Numero delle frazioni geografiche, dei centri e dei nuclei. Popolazione residente per tipo di località abitata.**

Tavola 2 — **Altitudine e popolazione residente dei Comuni, delle frazioni geografiche e delle località abitate.**

Tavola 3 — **Località abitate e relativa ampiezza demografica.**

Qui di seguito vengono riportate ed illustrate le definizioni dei caratteri ai quali si riferiscono i dati contenuti nel fascicolo; allo scopo di assicurare una esatta interpretazione dei dati stessi, vengono, inoltre, fornite avvertenze per alcuni aspetti particolari, nonché talune indicazioni sugli ulteriori canali di accesso all'informazione censuaria e sulla qualità dei risultati.

Per una più completa conoscenza delle modalità tecniche seguite per l'esecuzione del censimento, vedasi il fascicolo dell'Istituto Centrale di Statistica - 12° Censimento della popolazione e 6° Censimento dell'industria, del commercio, dei servizi e dell'artigianato, 25-26 ottobre 1981, *Disposizioni e istruzioni per gli Organi periferici*, Roma 1981.

Le denominazioni e le circoscrizioni territoriali dei Comuni, delle Province e delle Regioni fanno riferimento alla situazione esistente alla data del 25 ottobre 1981 (Cfr. Istituto Centrale di Statistica - *Elenco dei Comuni al 25 ottobre 1981*, Roma 1982).

2. — DEFINIZIONI

2.1 — **Frazioni geografiche e località abitate** - Le frazioni geografiche e le località abitate di ciascun Comune sono quelle individuate e delimitate sul piano topografico formato dai Comuni stessi con le tavolette al 25.000 dell'Istituto Geografico Militare e approvato dall'Istituto Centrale di Statistica (*).

Gli aspetti particolari appresso indicati delle frazioni geografiche e delle località abitate sono posti in evidenza con apposite note alle tavole 2 e 3 di ciascuna Provincia.

2.2 — **Frazione geografica** - Area del territorio comunale comprendente almeno un centro abitato, nonché nuclei abitati e case sparse gravitanti sul centro o sui centri abitati. Sono considerate, inoltre, frazioni geografiche a se stanti, anche se disabitate:

a) le isole amministrative, cioè le parti di territorio comunale circondate interamente dal territorio di altro o altri Comuni, e le isole marittime o lacuali;

b) le zone di territorio che hanno il proprio luogo di raccolta nel territorio di altro Comune, anche se comprendono centri temporanei;

c) le zone di territorio di alta montagna completamente disabitate, le paludi, gli acquitrini e i laghi appartenenti ad un solo Comune, purché di una certa ampiezza;

d) la parte di lago spettante a ciascun Comune, qualora il lago risulti diviso tra più Comuni;

e) le zone di territorio in contestazione tra due o più Comuni.

2.3 — **Località abitata** - Area più o meno vasta di territorio, conosciuta di norma con un nome proprio, sulla quale sono situate una o più case raggruppate o sparse.

I tipi di località considerati sono: il centro abitato, il nucleo abitato, le case sparse.

(*) Le istruzioni per la formazione del piano topografico sono riportate in allegato al fascicolo dell'Istituto Centrale di Statistica «Anagrafe della popolazione» - Metodi e Norme - Serie B, n. 18 - giugno 1979.

— *Centro abitato*: aggregato di case contigue o vicine con interposte strade, piazze e simili, o comunque brevi soluzioni di continuità, caratterizzato dall'esistenza di servizi od esercizi pubblici determinanti un luogo di raccolta ove sogliono concorrere anche gli abitanti dei luoghi vicini per ragioni di culto, istruzione, affari, approvvigionamenti e simili.

Sono considerate «centri abitati temporanei» le località turistiche, di cura e villeggiatura non abitate continuativamente aventi, però, nel periodo di attività stagionale, i requisiti del centro abitato.

— *Nucleo abitato*: aggregato di case contigue o vicine, con almeno cinque famiglie residenti, privo del luogo di raccolta che caratterizza il centro abitato. Il carattere di nucleo abitato è, inoltre, riconosciuto:

a) al gruppo, anche minimo, di case situate in zona montana, quando vi abitino almeno due famiglie e le condizioni della viabilità siano tali da rendere difficili e comunque non frequenti i rapporti con le altre località abitate;

b) all'aggregato di case (dirute e non dirute) in zona montana, già sede di popolazione e, alla data del censimento, completamente o parzialmente disabitato per il noto fenomeno dello spopolamento montano;

c) ai fabbricati di aziende agricole e zootecniche (cascine, fattorie, masserie, ecc), anche se costituiti da una sola unità, purché il numero delle famiglie ivi abitanti non sia inferiore a cinque;

d) ai conventi, alle case di cura, alle colonie climatiche e sanatoriali, agli orfanotrofi, alle case di correzione, alle scuole-convitto situati in aperta campagna;

e) agli edifici distanti da centri e nuclei abitati, con servizi od esercizi pubblici (stazione ferroviaria, centrale idroelettrica, spaccio, chiesa, ecc.), purché negli stessi o nelle eventuali case prossime, da comprendere nel nucleo, abitino almeno due famiglie;

f) agli aggregati di case con popolazione non stabile, di case, cioè, adibite quasi esclusivamente a residenza secondaria, anche se, alla data del censimento, completamente o parzialmente disabitate.

— *Case sparse*: case disseminate per la campagna o situate lungo strade e tali da non poter costituire nemmeno un nucleo abitato.

I centri e i nuclei abitati possono risultare costituiti da case situate nel territorio di due o più Comuni confinanti; in tal caso, ferma restando la competenza territoriale dei Comuni, gli agglomerati di case al di qua e al di là della linea di confine sono considerati centri abitati o nuclei abitati tra loro contigui.

2.4 — Popolazione residente - La popolazione residente di ciascun Comune è costituita dalle persone aventi dimora abituale nel Comune ed ivi presenti alla data del censimento e dalle persone aventi anch'esse dimora abituale nel Comune, ma che alla data del censimento risultavano assenti per uno dei seguenti motivi:

— emigrazione in altro Comune o all'estero, nel caso si tratti di emigrazione per l'esercizio di occupazioni stagionali o temporanee;

— servizio di leva, di richiamo alle armi, di volontariato;

— istruzione, noviziato religioso;

— ricovero in istituti di cura, di qualsiasi natura, purché la permanenza nel Comune di temporanea presenza non superi i due anni;

— detenzione in attesa di giudizio, condanna inferiore a cinque anni, obbligo di soggiorno per misura di prevenzione, rieducazione, purché la permanenza nel Comune di temporanea presenza non superi i cinque anni;

- affari , turismo, breve cura e simili;
- servizio statale all'estero;
- missione fuori sede, compresa la frequenza di corsi di qualificazione o aggiornamento professionali, nonché di avanzamento;
- imbarco su navi della marina militare e mercantile.

La popolazione residente, a norma dell'art. 2 del D.P.R. 542 del 28 settembre 1981, è considerata popolazione legale. Il relativo ammontare per Comuni, Province e Stato è pubblicato sulla G.U. n. 95 del 7 aprile 1983, Supplemento ordinario n. 17.

3. — DIFFUSIONE DEI DATI

Allo scopo di favorire un'ampia utilizzazione dei dati raccolti con il censimento si precisa quanto segue:

- le tavole pubblicate nel presente fascicolo possono essere fornite su nastro magnetico;
- le richieste comportano il rimborso delle spese vive sostenute per l'approntamento del supporto e devono essere inoltrate a: Istituto Centrale di Statistica, Servizio Censimenti, Reparto Cens/D, via Cesare Balbo n. 16 - 00100 Roma.

4. — QUALITÀ DEI DATI

4.1 — **Generalità** - Il problema del controllo della qualità dei dati, che costituisce una delle fasi più delicate di ogni indagine statistica, si presenta ancor più accentuato in occasione delle operazioni censuarie, dalla raccolta dei dati alla pubblicazione dei risultati.

Circa la procedura di controllo che l'Istituto ha adottato nelle varie fasi delle operazioni censuarie per assicurare in generale il più alto livello di attendibilità e coerenza dei risultati, si rimanda all'introduzione al Volume II (paragrafo 5), *Dati sulle caratteristiche strutturali della popolazione e delle abitazioni*.

Qui di seguito si accenna brevemente alle operazioni di verifica effettuate per assicurare, nei limiti del possibile, la necessaria accuratezza nella delimitazione delle frazioni geografiche e delle località abitate e il più alto grado di esattezza dei dati sulla relativa popolazione residente.

4.2 — **Frazioni geografiche** - Occorre precisare che le frazioni geografiche sono entità statistiche di studio dell'assetto della popolazione sul territorio. Esse non interferiscono con altre ripartizioni d'ordine politico-amministrativo del territorio comunale.

Poiché le frazioni geografiche sono determinate dall'attrazione che i centri abitati — in quanto dotati di servizi ed esercizi pubblici — esplicano nei confronti della popolazione delle località vicine di grado inferiore (nuclei abitati e case sparse), ne consegue che la loro individuazione dipende, oltre che dalla configurazione fisica dei luoghi, anche dalle strutture urbanistiche che variano più o meno intensamente nel corso del tempo.

Al riguardo deve essere rilevato che le trasformazioni intervenute nella realtà urbanistica, rispetto al passato censimento, hanno comportato l'eliminazione di un certo numero di frazioni geografiche.

In genere si è trattato di frazioni geografiche che avevano perduto l'individualità propria della frazione geografica. Ciò è avvenuto di norma a causa dello sviluppo dell'attività edilizia, che ha determinato il congiungimento di centri abitati prima a se stanti o che, comunque, ha modificato l'assetto della popolazione sul territorio.

Talora, pur essendo la situazione urbanistica rimasta immutata, si è reso necessario eliminare alcune frazioni geografiche in quanto esse sono risultate prive dei requisiti richiesti.

4.3 — Località abitate - Particolare cura è stata posta nel verificare che la rappresentazione cartografica dei centri e dei nuclei abitati corrispondesse al loro effettivo sviluppo edilizio. Nei casi di mancato aggiornamento delle tavolette al 25.000 si è provveduto a richiedere ai Comuni planimetrie e rilievi recenti del territorio comunale, al fine di perfezionare le delimitazioni delle località abitate con riferimento alla continuità fisica dei rispettivi aggregati abitativi.

4.4 — Determinazione della popolazione per frazioni geografiche e località abitate - La determinazione dei dati sulla popolazione per frazioni geografiche e località abitate ha richiesto un complesso lavoro di revisione delle risultanze censuarie. Hanno formato oggetto di approfondito esame comparativo i seguenti elaborati censuari:

a) cartografia (tavolette I.G.M. al 25.000) contenente le delimitazioni delle circoscrizioni territoriali dei Comuni, nonché le delimitazioni delle frazioni geografiche e delle località abitate: trattasi dei piani topografici del censimento redatti dai Comuni ed approvati dall'Istituto Centrale di Statistica;

b) cartografia contenente le delimitazioni delle sezioni di censimento (terzo esemplare dei piani topografici e/o altra cartografia a scala maggiore);

c) tabulati contenenti i toponimi delle frazioni geografiche e delle località abitate con i relativi dati di altitudine;

d) stati di sezione definitivi: trattasi dei modelli ISTAT/CP/9 contenenti l'elenco dei fogli di famiglia e di convivenza secondo la frazione geografica e la singola località di appartenenza e con l'indicazione delle principali notizie sulla popolazione e sulle abitazioni;

e) tabulati contenenti la popolazione di ciascuna sezione di censimento per tipo di località abitata: trattasi di tabulati ottenuti dallo spoglio meccanografico dei fogli di famiglia e di convivenza in funzione del quesito sul tipo di località abitata (centro abitato, nucleo abitato, case sparse).

L'esame comparativo delle due serie di cartografia ha avuto lo scopo di verificare la regolarità delle delimitazioni delle sezioni di censimento rispetto alle delimitazioni delle frazioni geografiche e delle località abitate. Al riguardo occorre ricordare che la suddivisione del territorio comunale in sezioni di censimento doveva rispondere ai seguenti criteri:

— le sezioni di censimento dovevano essere costituite nell'ambito di ciascuna frazione geografica e/o circoscrizione amministrativa;

— una sezione di censimento non doveva comprendere più centri abitati o più nuclei abitati, ma un solo centro abitato o un solo nucleo abitato;

— mentre un centro abitato poteva essere scomposto in più sezioni di censimento in considerazione della sua dimensione, un nucleo abitato non doveva mai essere scisso in più sezioni di censimento;

— per le case sparse dovevano essere costituite preferibilmente sezioni di censimento a sé stanti, a meno che non si fosse trattato di: 1) case sparse che, tenuto conto del carattere urbanizzato del territorio in cui insistevano, potevano essere considerate come una appendice dei centri abitati vicini; in tal caso era opportuno che le case sparse fossero comprese nella stessa sezione di censimento relativa al centro abitato su cui gravitavano, pur conservando la qualificazione di case sparse che loro compete in conseguenza della dislocazione abbastanza distanziata l'una dall'altra; 2) case sparse situate in una contrada di cui faceva parte anche un centro o un nucleo abitato; in tal caso, al fine di conservare l'unitarietà della contrada, poteva essere utile comprendere nella stessa sezione di censimento relativa al centro o al nucleo abitato anche le case sparse circonvicine.

Una volta verificata la configurazione delle sezioni di censimento rispetto alle frazioni geografiche e alle località abitate, è stato effettuato un ulteriore controllo per accertare che tutte le frazioni geografiche e località abitate rappresentate sulla cartografia e già registrate su nastro magnetico trovassero esatta corrispondenza con quelle elencate sugli stati di sezione definitivi di cui al punto *d*). In tutti i casi di mancata corrispondenza si è provveduto a sviluppare una serie di contatti con i Comuni interessati, prevalentemente tramite telefono, invio di lettere e visite in loco, per concordare le rettifiche da apportare ai piani topografici e/o ai modelli ISTAT/CP/9 in ordine alla distribuzione dei fogli di famiglia e di convivenza per frazioni geografiche e località abitate.

Le risultanze dei modelli ISTAT/CP/9 come sopra corretti sono state messe a confronto con i dati sulla popolazione residente per sezione di censimento e per tipo di località abitata contenuti nel tabulato di cui al punto *e*).

L'anzidetto confronto ha consentito di individuare sul tabulato stesso:

f) le sezioni del censimento che discordavano dai modelli ISTAT/CP/9 quanto alla distribuzione della popolazione per tipo di località abitata;

g) le sezioni di censimento in ciascuna delle quali erano state comprese, in contrasto con le disposizioni impartite dall'Istituto Centrale di Statistica, più località abitate dello stesso tipo (più centri abitati o più nuclei abitati).

Nelle sezioni di censimento di cui al punto *f*) sono stati rettificati i dati di popolazione per tipo di località abitata in base alle risultanze dei modelli ISTAT/CP/9.

Le sezioni di censimento di cui al punto *g*) sono state scisse in tante sezioni quante erano le località abitate dello stesso tipo in esse comprese, allo scopo di poter stabilire una correlazione biunivoca tra sezioni di censimento e località abitate.

Si è, quindi, proceduto alla codificazione e registrazione delle sezioni di censimento con i dati del tabulato di cui al punto *e*), in modo che ad ogni sezione di censimento fossero abbinati i codici della frazione geografica e della località abitata corrispondenti.

Dall'abbinamento del *file* delle frazioni geografiche e delle località abitate con il *file* delle sezioni di censimento come sopra codificate e registrate è stato ottenuto il nastro contenente i dati di popolazione residente e di altitudine delle frazioni geografiche e delle località abitate dei Comuni contenuti nella presente pubblicazione.

È appena il caso di avvertire che lo stabilito collegamento delle sezioni di censimento con le corrispondenti frazioni geografiche e località abitate potrà essere utilizzato per disaggregare meccanicamente i dati censuari secondo le anzidette entità territoriali sub-comunali.

5. — AVVERTENZE PARTICOLARI

5.1 — **Caratteri tipografici:** per facilitare la lettura, le denominazioni delle entità territoriali considerate nelle tavole 2 e 3, sono state evidenziate con caratteri tipografici differenti e precisamente: COMUNI in maiuscolo nero, FRAZIONI GEOGRAFICHE in maiuscolo chiaro, CENTRI ABITATI in maiuscolo chiaro di corpo più piccolo, NUCLEI ABITATI in minuscolo chiaro, CASE SPARSE in minuscolo inclinato chiaro.

5.2 — **Altitudine:** per i Comuni e le frazioni geografiche è stata indicata l'altitudine massima e minima del rispettivo territorio; tali valori sono stati determinati prescindendo dalle altitudini concernenti le zone di territorio in contestazione fra Comuni.

L'altitudine dei centri abitati si riferisce al principale luogo di raccolta (di norma la piazza del municipio o della chiesa parrocchiale o del mercato); l'altitudine dei nuclei abitati fa riferimento ad un punto intermedio del terreno su cui sorgono le case dei nuclei stessi.

5.3 — **Casa comunale:** la località abitata (generalmente il centro capoluogo) ove è situata la casa comunale, è contrassegnata con asterisco.

5.4 — **Elenco in ordine alfabetico delle località abitate** - In considerazione della rilevanza giuridica che varie disposizioni di legge o regolamentari attribuiscono all'entità della popolazione delle località abitate (cfr., ad esempio, Provvedimento C.I.P. n. 949 dell'11/11/1961 - Contributi di allacciamento per l'energia elettrica; legge 8/3/1968 n. 221 - Provvedimenti a favore dei farmacisti rurali; D.P.R. 27/10/1976 n. 800 - Norme in materia di tariffe telefoniche), si è ritenuto opportuno fornire, con la tavola 3, l'elenco completo in ordine alfabetico delle località abitate di ciascuna Provincia con l'indicazione sia delle classi di ampiezza demografica, sia dei Comuni di appartenenza mediante i codici meccanografici dei Comuni stessi (cfr. tavola 1). Le classi di ampiezza demografica considerate sono state indicate come segue:

* fino a 199 abitanti

** da 200 a 1999 abitanti

*** 2000 abitanti ed oltre.

5.5 — **Variazioni territoriali:** l'elenco dei Comuni che hanno subito variazioni territoriali e di nome tra il 1971 e il 1981 è riportato in Appendice (parte A).

5.6 — **Superficie territoriale:** i dati della superficie territoriale dei Comuni sono stati forniti dagli Uffici Tecnici Erariali; si fa presente che eventuali variazioni di superficie di minima entità non segnalate in Appendice sono conseguenti a verifiche periodiche effettuate dagli stessi Uffici Tecnici Erariali.

5.7 — **Territori in contestazione** - Premesso che, allo scopo di evitare omissioni o duplicazioni, la rilevazione censuaria nei territori in contestazione tra due o più Comuni è stata affidata ad uno solo dei Comuni interessati, occorre precisare quanto segue:

a) permanendo irrisolta la controversia territoriale, i territori in contestazione sono stati riportati sulla Tav. 2 in corrispondenza di ciascuno dei Comuni interessati; ovviamente, ai fini del calcolo del numero delle frazioni geografiche, dei centri abitati e dei nuclei abitati, riportato nella Tav. 1, essi sono stati considerati una sola volta e, precisamente, nell'ambito del Comune incaricato della rilevazione censuaria;

b) le controversie insorte in ordine all'appartenenza all'uno o all'altro Comune della popolazione residente nei territori oggetto di contestazione sono state risolte in base alle risultanze anagrafiche, nel senso che sono state computate nella popolazione di ciascun Comune le famiglie che risultavano di fatto iscritte nella rispettiva anagrafe della popolazione residente;

c) le superfici delle zone di territorio in contestazione, riportate in Appendice (parte B), costituiscono un « di cui » delle superfici totali dei Comuni.

Ai fini dell'imputazione delle superfici contestate alla superficie totale dell'uno o dell'altro Comune interessato, si è avuto riguardo alle circoscrizioni comunali quali risultano delimitate sulle carte topografiche al 25.000 edite dall'Istituto Geografico Militare, nel presupposto che tali circoscrizioni facciano riferimento alle medesime risultanze catastali da cui sono desunte le superfici dei Comuni.

In mancanza di altro valido criterio, l'attribuzione delle superfici contestate è stata necessariamente omessa nei pochi casi in cui i confini comunali sono rimasti indefiniti anche sulla cartografia I.G.M.

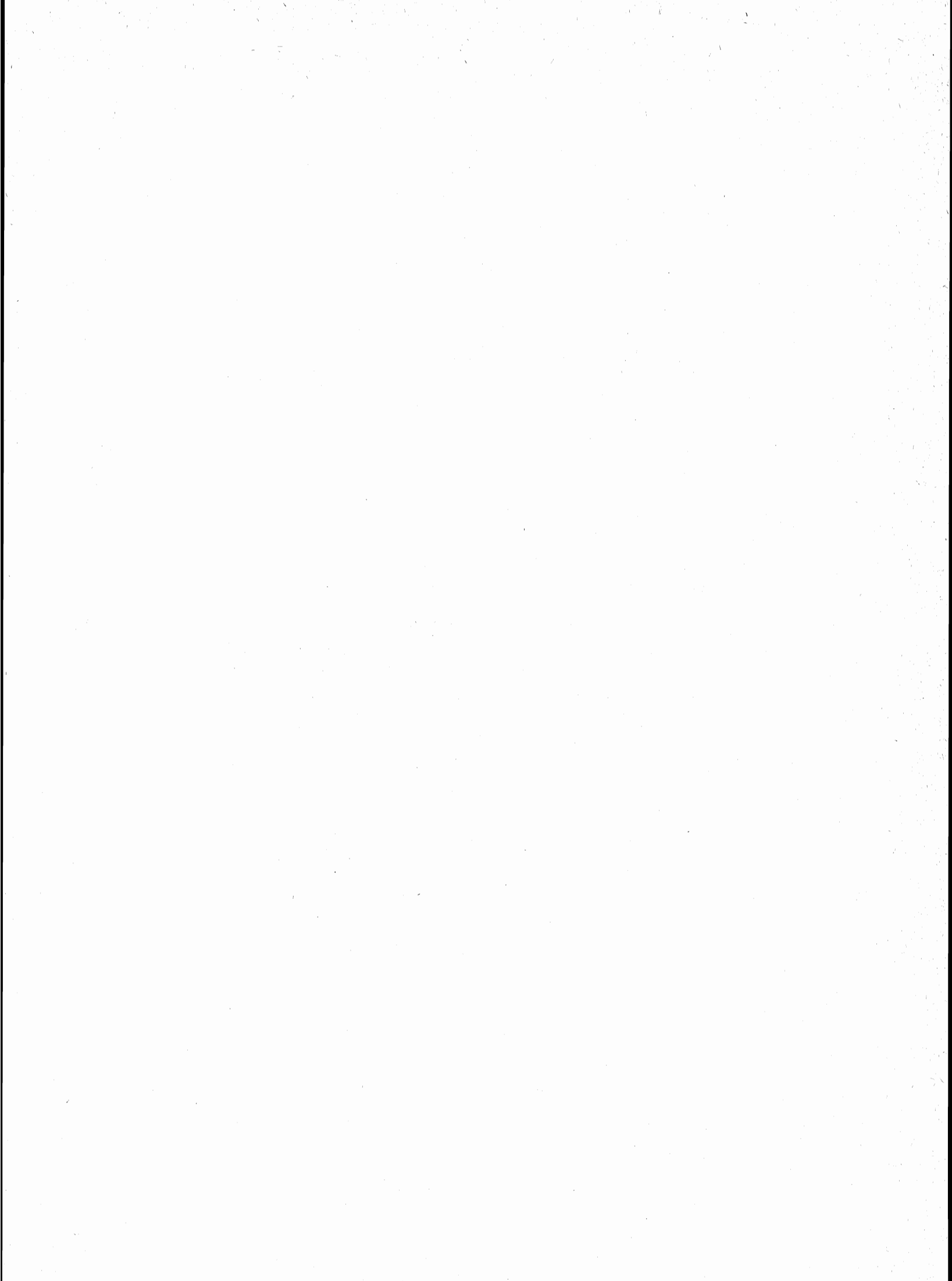

tavole

PROVINCIA DI IMPERIA

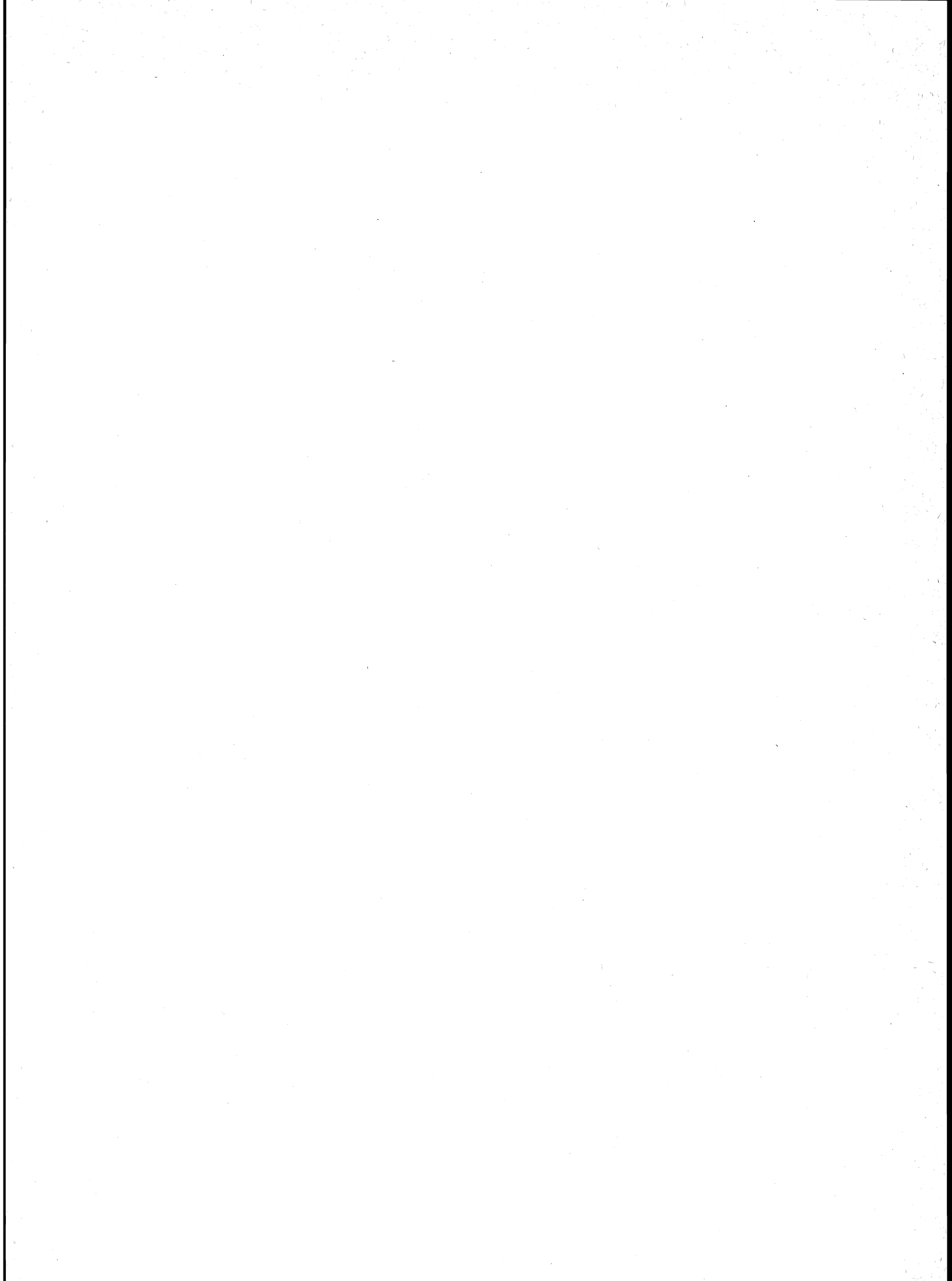

TAV. 1 - Superficie territoriale e densità - Numero delle frazioni geografiche, dei centri e dei nuclei
Popolazione residente per tipo di località abitata

Codice dei Comuni	COMUNI	Superficie territoriale km ²	Popolazione residente	Densità ab/km ²	FRAZIONI GEOGRAFICHE numero	LOCALITÀ ABITATE					
						Centri			Nuclei		Case sparse
						Numero	Popolazione	% su popolazione residente	Numero	Popolazione	Popolazione
001	AIOLE	14,74	520	35	2	2	497	96	—	—	23
002	APRICALE	19,68	546	28	2	1	544	100	—	—	2
003	AQUILA DI ARROSCIA	10,08	247	25	1	1	121	49	3	117	9
004	ARMO	9,26	153	17	1	1	93	61	2	60	—
005	AURIGO	9,46	485	51	2	2	427	88	—	—	58
006	BADALUCCO	15,84	1.486	94	1	1	1.429	96	4	48	9
007	BAIARDO	24,54	421	17	1	1	368	87	2	44	9
008	BORDIGHERA	10,54	12.043	1.143	1	4	11.061	92	5	148	834
009	BORGHETTO D'ARROSCIA	25,54	693	27	5	3	316	46	11	374	3
010	BORGOMARO	23,24	1.094	47	6	6	960	88	2	103	31
011	CAMPOROSSO	17,52	4.438	253	1	1	3.787	85	4	125	526
012	CARAVONICA	4,90	302	62	1	1	266	88	1	24	12
013	CARPASIO	16,05	206	13	1	1	164	80	2	30	12
014	CASTELLARO	8,69	632	73	1	1	414	66	—	—	218
015	CASTEL VITTORIO	25,71	579	23	1	1	528	91	—	—	51
016	CERIANA	32,12	1.371	43	1	1	1.328	97	—	—	43
017	CERVO	3,39	1.283	378	1	1	1.232	96	1	41	10
018	CESIO	8,93	291	33	2	2	208	71	2	79	4
019	CHIUSANICO	13,67	630	46	3	3	591	94	1	18	21
020	CHIUSAVECCHIA	3,30	449	136	2	2	346	77	1	39	64
021	CIPRESSA	9,53	1.047	110	2	2	505	48	3	330	212
022	CIVEZZA	3,83	374	98	1	1	333	89	—	—	41
023	COSIO DI ARROSCIA	40,53	490	12	1	1	460	94	1	28	2
024	COSTARAINERA	2,46	579	235	1	1	280	48	2	153	146
025	DIANO ARENTINO	8,32	400	48	2	3	350	88	—	—	50
026	DIANO CASTELLO	5,99	1.204	201	1	1	929	77	—	—	275
027	DIANO MARINA	6,57	7.007	1.067	2	4	6.580	94	2	54	373
028	DIANO SAN PIETRO	11,76	963	82	1	3	646	67	5	247	70
029	DOLCEACQUA	20,23	1.850	91	1	1	1.679	91	—	—	171
030	DOLCEDO	19,32	1.158	60	2	6	1.068	92	1	30	60
031	IMPERIA	45,24	41.609	920	1	7	40.367	97	—	—	1.242
032	ISOLABONA	12,40	639	52	3	1	580	91	—	—	59
033	LUCINASCO	8,20	296	36	3	2	279	94	—	—	17
034	MENDATICA	30,72	345	11	3	3	330	96	5	9	6
035	MOLINI DI TRIORA	58,02	824	14	6	8	701	85	5	61	62
036	MONTALTO LIGURE	13,85	442	32	1	1	401	91	—	—	41
037	MONTEGROSSO PIAN LATTE	10,23	189	18	2	1	189	100	—	—	—
038	OLIVETTA SAN MICHELE	13,84	304	22	3	3	297	98	—	—	7
039	OSPEDALETTI	5,15	3.234	628	1	1	2.565	79	2	305	364
040	PERINALDO	21,04	887	42	2	1	752	85	4	108	27
041	PIETRABRUNA	9,95	632	64	3	3	624	99	—	—	8
042	PIEVE DI TECO	40,61	1.649	41	5	8	1.583	96	2	10	56
043	PIGNA	53,70	1.221	23	6	2	1.203	99	—	—	18
044	POMPEIANA	5,39	614	114	1	1	611	100	—	—	3
045	PONTEDESSIO	14,46	1.639	113	3	3	1.582	97	3	30	27
046	PORNASSIO	27,72	694	25	2	7	686	99	1	6	2
047	PRELA'	15,39	649	42	3	4	505	78	4	112	32
048	RANZO	11,73	637	54	3	3	233	37	13	341	63
049	REZZO	37,42	559	15	4	3	551	99	—	—	8
050	RIVA LIGURE	2,10	2.678	1.275	2	3	2.661	99	—	—	17
051	ROCCHETTA NERVINA	15,04	284	19	1	1	274	96	—	—	10
052	SAN BARTOLOMEO AL MARE	10,96	2.805	256	2	3	2.525	90	4	107	173
053	SAN BIAGIO DELLA CIMA	4,60	833	181	1	1	808	97	—	—	25
054	SAN LORENZO AL MARE	1,39	1.397	1.005	1	1	1.274	91	—	—	123
055	SAN REMO	54,68	61.170	1.119	1	2	59.966	98	10	917	287
056	SANTO STEFANO AL MARE	2,56	2.211	864	1	1	1.973	89	2	106	132
057	SEBORGIA	4,91	267	54	1	1	166	62	1	30	71
058	SOLDANO	3,58	622	174	1	1	559	90	1	19	44
059	TAGGIA	30,83	14.495	470	2	2	13.675	94	—	—	820
060	TERZORIO	1,86	258	139	1	1	243	94	—	—	15
061	TRIORA	67,76	507	7	8	7	488	96	1	—	19
062	VALLEBONA	5,99	801	134	1	1	617	77	—	—	184
063	VALLECROSCIA	3,60	7.832	2.176	1	2	7.824	100	—	—	8
064	VASIA	10,75	521	48	3	3	484	93	2	37	—
065	VENTIMIGLIA	53,92	26.283	487	1	11	25.595	97	3	113	575
066	VESSALICO	10,34	339	33	1	1	187	55	4	108	44
067	VILLA FARALDI	9,61	431	45	1	4	365	85	1	32	34
	PROVINCIA	1.155,28	223.738	194	135	167	211.233	94	123	4.543	7.962

TAV. 2 - Altitudine e popolazione residente dei Comuni, delle frazioni geografiche e delle località abitate

COMUNI FRAZIONI GEOGRAFICHE LOCALITÀ ABITATE	Altitudine m	Popolazione residente	COMUNI FRAZIONI GEOGRAFICHE LOCALITÀ ABITATE	Altitudine m	Popolazione residente	COMUNI FRAZIONI GEOGRAFICHE LOCALITÀ ABITATE	Altitudine m	Popolazione residente
AIROLE	1.075/50	520	BORDIGHERA	600/0	12.043	VILLE SAN PIETRO	1.110/240	162
AIROLE	1.075/50	461	BORDIGHERA	600/0	12.043	VILLE SAN PIETRO	508	159
AIROLE*	149	438	BORDIGHERA* (1)	5	10.599	case sparse	—	3
case sparse	—	23	BORGHETTO SAN NICOLO'	90	298	VILLE SAN SEBASTIANO	889/280	123
COLLABASSA	750/97	59	SASSO DI BORDIGHERA	219	127	VILLE SAN SEBASTIANO	452	123
COLLABASSA	280	59	TERMINI (2)	50	37	case sparse	—	—
case sparse	—	—	le mimose	125	32	CAMPOROSSO	514/0	4.438
APRICALE	1.309/106	546	madonna della ruota	50	35	CAMPOROSSO	514/0	4.438
APRICALE	950/106	546	montenero	132	14	CAMPOROSSO* (1)	25	3.787
APRICALE*	273	544	selva dolce	150	30	brunetti	326	13
case sparse	—	2	villa iride	163	37	ciaixe	354	23
MONTE FRASCE-GOUTA (1)	1.309/525	—	case sparse	—	834	san giacomo	269	42
case sparse	—	—	BORGHETTO D'ARROSCIA	1.495/150	693	trinita'	130	47
AQUILA DI ARROSCIA	1.060/220	247	BORGHETTO D'ARROSCIA	1.000/150	327	case sparse	—	526
AQUILA DI ARROSCIA	1.060/220	247	BORGHETTO D'ARROSCIA* (1)	155	98	CARAVONICA	924/180	302
AQUILA DI ARROSCIA*	495	121	costa	420	15	CARAVONICA	924/180	302
monta' d'aquila	400	23	gazzo	607	66	CARAVONICA*	360	266
mugno	500	35	lerici	480	17	san bartolomeo	497	24
salino	527	59	montecalvo	550	39	case sparse	—	12
case sparse	—	9	vigna	560	51	CARPASIO	1.418/338	206
ARMO	1.501/450	153	villa	480	38	CARPASIO	1.418/338	206
ARMO	1.501/450	153	case sparse	—	3	CARPASIO*	720	164
ARMO*	578	93	GAVENOLA	1.300/300	216	arzene	732	16
grenzolini	680	34	VILLA GAVENOLA	480	117	costa	675	14
trastanello	600	26	casale	550	39	case sparse	—	12
case sparse	—	—	quartarole	540	60	CASTELLARO	920/100	632
AURIGO	1.218/240	485	case sparse	—	—	CASTELLARO	920/100	632
AURIGO	1.218/240	409	LEVERONE	1.171/220	101	CASTELLARO*	275	414
AURIGO*	431	351	LEVERONE	500	101	case sparse	—	218
case sparse	—	58	case sparse	—	—	CASTEL VITTORIO	1.532/275	579
POGGIALTO	1.206/300	76	MONTEBELLO (2)	1.495/887	—	CASTEL VITTORIO	1.532/275	579
POGGIALTO	560	76	case sparse	—	—	CASTEL VITTORIO*	420	528
case sparse	—	—	UBAGHETTA (3)	820/200	49	case sparse	—	51
BADALUCCO	1.555/136	1.486	cascina	460	16	CERIANA	1.245/130	1.371
BADALUCCO	1.555/136	1.486	costa	400	15	CERIANA	1.245/130	1.371
BADALUCCO*	179	1.429	menegu'	420	18	CERIANA*	369	1.328
argallo (1)	640	9	case sparse	—	—	case sparse	—	43
ciabauda (1)	734	22	BORGOMARO	1.418/140	1.094	CERVO	324/0	1.283
madonna di pallerà (2)	680	2	BORGOMARO	525/160	425	CERVO	324/0	1.283
zerni	738	15	BORGOMARO*	249	301	CERVO* (1)	66	1.232
case sparse	—	9	ex convento (1)	249	68	capo mimosa-rollo	40	41
BAIARDO	1.627/332	421	maro castello	296	35	case sparse	—	10
BAIARDO	1.627/332	421	case sparse	—	21	SAN LAZZARO REALE	600/140	109
BAIARDO*	900	368	CANDEASCO	943/240	99	SAN LAZZARO REALE	170	109
berzi	583	24	CANDEASCO	288	99	case sparse	—	—
vignai	765	20	case sparse	—	—	CONIO	1.418/300	176
case sparse	—	9	CONIO	622	169	CONIO	622	169
			case sparse	—	7	case sparse	—	7
			SAN LAZZARO REALE	600/140	109	SAN LAZZARO REALE	170	109
			SAN LAZZARO REALE	170	109	case sparse	—	—
			case sparse	—	—			

segue TAV. 2 - Altitudine e popolazione residente dei Comuni, delle frazioni geografiche e delle località abitate

COMUNI FRAZIONI GEOGRAFICHE LOCALITÀ ABITATE	Altitudine m	Popolazione residente	COMUNI FRAZIONI GEOGRAFICHE LOCALITÀ ABITATE	Altitudine m	Popolazione residente	COMUNI FRAZIONI GEOGRAFICHE LOCALITÀ ABITATE	Altitudine m	Popolazione residente
CESIO	839/240	291	<i>case sparse</i>	—	2	DOLCEDO	1.149/57	1.158
ARZENO D'ONEGLIA	770/240	111	COSTARAINERA	401/0	579	LECCHIORE	1.149/102	214
ARZENO D'ONEGLIA	527	29	COSTARAINERA	401/0	579	BELLISSIMI	266	76
cartari	622	46	COSTARAINERA*	220	280	LECCHIORE	290	75
colle san bartolomeo	621	33	novaro (1)	50	1	trincerhi	330	30
<i>case sparse</i>	—	3	piani paorelli (2)	30	152	<i>case sparse</i>	—	33
CESIO	839/240	180	<i>case sparse</i>	—	146	PIAZZA	484/57	944
CESIO*	530	179	DIANO ARENTINO	989/80	400	COSTA CARNARA	186	126
<i>case sparse</i>	—	1	DIANO ARENTINO	598/80	359	DOLCEDO*	75	512
CHIUSANICO	989/100	630	DIANO ARENTINO*	331	196	ISOLALUNGA	89	218
CHIUSANICO	989/140	230	DIANO BORELLO	194	113	RIPALTA	150	61
CHIUSANICO*	360	230	<i>case sparse</i>	—	50	<i>case sparse</i>	—	27
<i>case sparse</i>	—	—	DIANO EVIGNO	989/220	41	IMPERIA	579/0	41.609
GAZZELLI	989/100	194	DIANO EVIGNO	394	41	IMPERIA	579/0	41.609
GAZZELLI	268	179	<i>case sparse</i>	—	—	BORGIO D'ONEGLIA	85	222
<i>case sparse</i>	—	15	DIANO CASTELLO	327/21	1.204	BORGIO SANT'AGATA	286	170
TORRIA	840/145	206	DIANO CASTELLO	327/21	1.204	COSTA D'ONEGLIA	145	229
TORRIA	437	182	DIANO CASTELLO* (1)	135	929	IMPERIA* (1)	10	39.151
garsì	152	18	<i>case sparse</i>	—	275	MOLTEDO	200	164
<i>case sparse</i>	—	6	DIANO MARINA	290/0	7.007	MONTEGRAZIE	240	226
CHIUSAVECCHIA	714/80	449	DIANO MARINA	267/0	6.666	TORRAZZA-CLAVI	142	205
CHIUSAVECCHIA	714/110	334	CALDERINA	70	61	<i>case sparse</i>	—	1.242
CHIUSAVECCHIA* (1)	140	240	DIANO MARINA* (1)	4	6.295	ISOLABONA	1.309/80	639
olivastri	250	39	la pace	115	30	BONDA (1)	603/200	—
<i>case sparse</i>	—	55	<i>case sparse</i>	—	280	<i>case sparse</i>	—	—
SAROLA	714/80	115	GORLERI-SERRETA	290/40	341	GOUTA (1)	1.309/874	—
SAROLA	143	106	GORLERI (2)	180	126	<i>case sparse</i>	—	—
<i>case sparse</i>	—	9	SERRETA	184	98	ISOLABONA	1.042/80	639
CIPRESSA	567/0	1.047	muratori	104	24	ISOLABONA*	106	580
CIPRESSA	539/0	824	<i>case sparse</i>	—	93	<i>case sparse</i>	—	59
CIPRESSA*	240	315	DIANO SAN PIETRO	913/21	963	LUCINASCO	784/100	296
aregai (1)	20	129	DIANO SAN PIETRO	913/21	963	BORGORATTO	714/100	77
gallinaro	340	16	BORGANZO	133	106	BORGORATTO (1)	160	77
piani (2)	30	185	DIANO SAN PIETRO*	83	452	<i>case sparse</i>	—	—
<i>case sparse</i>	—	179	RONCAGLI	210	88	CASE MOLINE (2)	300/160	7
LINGUEGLIETTA	567/60	223	camporotondo	190	73	<i>case sparse</i>	—	7
LINGUEGLIETTA	330	190	gionetti	45	32	LUCINASCO	784/300	212
<i>case sparse</i>	—	33	moltedo	100	105	LUCINASCO*	499	202
CIVEZZA	405/18	374	trinita'	100	17	<i>case sparse</i>	—	10
CIVEZZA	405/18	374	trucchi	200	20	MENDATICA	2.153/606	345
CIVEZZA*	225	333	<i>case sparse</i>	—	70	MENDATICA	1.640/606	337
<i>case sparse</i>	—	41	DOLCEACQUA	1.086/45	1.850	MENDATICA*	778	317
COSIO DI ARROSCIA	1.906/420	490	DOLCEACQUA	1.086/45	1.850	MONESI (1)	1.310	4
COSIO DI ARROSCIA	1.906/420	490	DOLCEACQUA*	51	1.679	SAN BERNARDO (1)	1.263	9
COSIO DI ARROSCIA*	721	460	<i>case sparse</i>	—	171	pian dei prati (2)	1.120	1
sant'apollonia	792	28	DOLCEACQUA	1.086/45	1.850	<i>case sparse</i>	—	6
			DOLCEACQUA*	51	1.679	MONTE FRONTE (3)	2.153/1.146	—
			<i>case sparse</i>	—	171	SALSE (4)	1.850/1.042	8
						salse (2)	1.350	—
						secate (2)	1.250	8

segue TAV. 2 - Altitudine e popolazione residente dei Comuni, delle frazioni geografiche e delle località abitate

COMUNI FRAZIONI GEOGRAFICHE LOCALITÀ ABITATE	Altitudine m	Popolazione residente	COMUNI FRAZIONI GEOGRAFICHE LOCALITÀ ABITATE	Altitudine m	Popolazione residente	COMUNI FRAZIONI GEOGRAFICHE LOCALITÀ ABITATE	Altitudine m	Popolazione residente
valcona soprana (2)	1.410	—	case sparse	—	2	PIGNA	2.038/156	1.221
valcona sottana (2)	1.235	—	OSPEDALETTI	805/0	3.234	ANLI (1)	2.038/650	—
case sparse	—	—	OSPEDALETTI	805/0	3.234	BUGGIO	2.012/293	183
MOLINI DI TRIORA	1.882/270	824	OSPEDALETTI* (1).	5	2.565	BUGGIO	410	180
AGAGGIO	1.579/341	179	canarotto.	120	229	case sparse	—	3
AGAGGIO INFERIORE	371	80	santuario delle porrine	160	76	BUSCAGLIA (2)	1.111/440	—
AGAGGIO SUPERIORE	702	52	case sparse	—	364	case sparse	—	—
grattino	560	17	PERINALDO	1.090/120	887	COLLA BRUNA (2)	1.269/321	—
ugello	495	14	NEGI (1)	1.090/240	38	case sparse	—	—
case sparse	—	16	fumei-negi	524	15	MACAGNAN (1)	1.425/970	—
AIGOVO	1.480/330	59	peverei.	531	20	PIGNA	1.550/156	1.038
COSTA	690	29	case sparse	—	3	PIGNA*	280	1.023
case sparse	—	30	PERINALDO	1.090/120	849	case sparse	—	15
GAVANO	1.612/380	33	PERINALDO*	572	752	POMPEIANA	671/60	614
GALE'	592	24	frantoio massabo'	188	29	POMPEIANA	671/60	614
giagin (1)	726	4	suseneo	394	44	POMPEIANA*	200	611
case sparse	—	5	case sparse	—	24	case sparse	—	3
GLORI	1.000/270	65	PIETRABRUNA	1.031/60	632	PONTE DASSIO	732/35	1.639
GLORI	593	49	BOSCOMARE	781/180	101	BESTAGNO	539/90	213
san giovanni della valle.	320	12	BOSCOMARE	380	101	BESTAGNO	245	208
case sparse	—	4	case sparse	—	—	villaggio san giacomo (1)	510	—
MOLINI DI TRIORA	1.339/412	488	PIETRABRUNA	1.031/133	452	case sparse	—	5
ANDAGNA	728	133	PIETRABRUNA*	400	444	PONTE DASSIO	660/35	1.089
CORTE	670	81	case sparse	—	8	PONTE DASSIO*	80	1.043
MOLINI DI TRIORA*	460	253	TORRE PAPONE	474/60	79	aribaga.	140	7
vignago	860	14	TORRE PAPONE	192	79	santa lucia	100	23
case sparse	—	7	case sparse	—	—	case sparse	—	16
MONTE MONEGA (2)	1.882/1.100	—	PIEVE DI TECO	1.470/192	1.649	VILLA VIANI	732/90	337
MONTALTO LIGURE	1.555/204	442	LOVEGNO	1.120/360	22	VILLA GUARDIA-VILLA VIANI	240	331
MONTALTO LIGURE	1.555/204	442	LOVEGNO	706	22	case sparse	—	6
MONTALTO LIGURE*	315	401	case sparse	—	—	PORNASSIO	1.760/353	694
case sparse	—	41	MOANO	1.470/393	170	NAVA	1.494/700	138
MONTEGROSSO PIAN LATTE	1.882/500	189	MOANO	540	162	COLLE DI NAVA	934	71
MONTE FRONTE (1)	1.882/1.280	—	case sparse	—	8	NAVA	905	59
MONTEGROSSO PIAN LATTE	1.781/500	189	NIRASCA	1.120/300	43	colonia principessa di piemonte (1)	915	6
MONTEGROSSO PIAN LATTE*	721	189	NIRASCA	476	43	case sparse	—	2
case sparse	—	—	case sparse	—	—	PORNASSIO	1.760/353	556
OLIVETTA SAN MICHELE	1.328/100	304	PIEVE DI TECO	1.446/192	1.368	CASE ROSSE	720	64
FANGHETTO	825/150	20	ACQUETICO	405	152	OTTANO	675	97
FANGHETTO	205	16	CALDERARA	425	41	PONTI	405	136
case sparse	—	4	MUZIO	223	98	SAN LUIGI*	630	168
OLIVETTA	1.328/194	236	PIEVE DI TECO*	240	1.023	VILLA	520	91
OLIVETTA*	292	235	colle san bartolomeo (1).	655	3	case sparse	—	—
case sparse	—	1	villaggio del sole	500	7	PRELA'	1.184/100	649
SAN MICHELE	560/100	48	case sparse	—	44	PRELA'	705/100	379
SAN MICHELE	139	46	TROVASTA	1.212/300	46	MOLINI*	151	175
			TROVASTA	624	42	VALLORIA	437	81
			case sparse	—	4			

segue TAV. 2 - **Altitudine e popolazione residente dei Comuni, delle frazioni geografiche e delle località abitate**

COMUNI FRAZIONI GEOGRAFICHE LOCALITÀ ABITATE	Altitudine m	Popolazione residente	COMUNI FRAZIONI GEOGRAFICHE LOCALITÀ ABITATE	Altitudine m	Popolazione residente	COMUNI FRAZIONI GEOGRAFICHE LOCALITÀ ABITATE	Altitudine m	Popolazione residente
canneto	300	22	PRAI SUPERIORE (4).	235/0	—	SANTO STEFANO AL MARE	276/0	2.211
case carli.	251	44	TAGGIA (3)	15	—	SANTO STEFANO AL MARE	276/0	2.211
praelo	245	25	case sparse	—	—	SANTO STEFANO AL MARE* (1)	7	1.973
case sparse	—	32	RIVA LIGURE	165/0	2.378	aregai (2)	20	100
TAVOLE	1.129/200	146	RIVA LIGURE* (5)	2	2.378	cavi (3)	20	6
TAVOLE	473	125	case sparse	—	—	case sparse	—	132
novelli	515	21	ROCCHETTA NERVINA	1.500/162	284	SEBORGA	920/175	267
case sparse	—	—	ROCCHETTA NERVINA	1.500/162	284	SEBORGA	920/175	267
VILLATALLA	1.184/240	124	ROCCHETTA NERVINA*	235	274	SEBORGA*	500	166
VILLATALLA	551	124	case sparse	—	10	fascia piana	395	30
case sparse	—	—	SAN BARTOLOMEO AL MARE	487/0	2.805	case sparse	—	71
RANZO	920/118	637	CHIAPPA	487/40	196	SOLDANO	454/77	622
BORGO DI RANZO	711/118	549	CHIAPPA	225	150	SOLDANO	454/77	622
BORGO DI RANZO*	124	145	richieri	55	10	SOLDANO*	80	559
araca'	340	34	rocca	210	11	san martino	415	19
arma	180	21	case sparse	—	25	case sparse	—	44
bacelega parrocchia	135	40	SAN BARTOLOMEO AL MARE	400/0	2.609	TAGGIA	1.149/0	14.495
bonfigliara	360	33	PAIROLA	102	183	PRAI INFERIORE- GRANGE (1)	200/0	—
canata	160	67	SAN BARTOLOMEO AL MARE* (1)	26	2.192	PRAI (2)	15	—
caneto	240	24	molino del fico	85	27	RIVA LIGURE (GRANGE) (3)	2	—
conio	240	17	san simone	60	59	case sparse	—	—
costa parrocchia	260	38	case sparse	—	148	PRAI SUPERIORE (4)	235/0	270
degolla	275	11	SAN BIAGIO DELLA CIMA	450/57	833	TAGGIA (3)	15	218
faldo	351	15	SAN BIAGIO DELLA CIMA	450/57	833	case sparse	—	52
fantinone	220	9	SAN BIAGIO DELLA CIMA*	100	808	TAGGIA	1.149/21	14.225
piazza	280	10	case sparse	—	25	TAGGIA* (5)	39	13.457
ponterotto (1)	119	22	SAN LORENZO AL MARE	140/0	1.397	case sparse	—	768
case sparse	—	63	SAN LORENZO AL MARE	140/0	1.397	TERZORIO	445/80	258
CALABRIA	527/150	4	SAN LORENZO AL MARE*	6	1.274	TERZORIO	445/80	258
CALABRIA (2)	155	4	case sparse	—	123	TERZORIO*	185	243
case sparse	—	—	SAN REMO	1.299/0	61.170	case sparse	—	15
COSTA BACELEGA	920/180	84	SAN REMO	1.299/0	61.170	TRIORA	2.153/458	507
COSTA BACELEGA	450	84	SAN REMO* (1)	15	59.872	CETTA	1.522/511	19
case sparse	—	—	SAN ROMOLO	786	94	CETTA	774	19
REZZO	1.882/285	559	bevino	721	13	case sparse	—	—
CENOVA	1.041/375	99	bussana vecchia	70	47	CREPPO	1.522/640	32
CENOVA	558	99	casa serena (2)	224	215	BREGALLA	840	11
case sparse	—	—	giordani	283	174	CREPPO	808	21
LAVINA	1.206/285	132	modeni	320	63	case sparse	—	—
LAVINA	350	132	monte bignone (3)	1.080	10	MONESI DI TRIORA (1)	2.093/1.250	—
case sparse	—	—	moreno	320	51	monesi di triora (2)	1.381	—
MONTE MONEGA (1)	1.882/1.260	—	rodi	405	19	case sparse	—	—
REZZO	1.781/375	328	san donato	385	192	MONESI DI TRIORA (1)	2.093/1.250	—
REZZO*	563	320	sant'antonio	324	133	case sparse	—	—
case sparse	—	8	case sparse	—	287			
RIVA LIGURE	165/0	2.678						
PRAI INFERIORE- GRANGE (1)	200/0	300						
PRAI (2)	15	192						
RIVA LIGURE (GRANGE) (3)	2	91						
case sparse	—	17						

segue TAV. 2 - **Altitudine e popolazione residente dei Comuni, delle frazioni geografiche e delle località abitate**

COMUNI FRAZIONI GEOGRAFICHE LOCALITÀ ABITATE	Altitudine m	Popolazione residente	COMUNI FRAZIONI GEOGRAFICHE LOCALITÀ ABITATE	Altitudine m	Popolazione residente	COMUNI FRAZIONI GEOGRAFICHE LOCALITÀ ABITATE	Altitudine m	Popolazione residente
MONTE FRONTE' (3)	2.153/1.264	—	VALLECROSIA ALTA	43	454	TORRI	67	260
MONTE GERBONTE (3)	2.012/825	—	case sparse	—	8	TRUCCO	52	258
REALDO	1.700/900	56	VASIA	1.060/140	521	VARASE	40	88
REALDO	1.010	49	PANTASINA	1.060/265	169	VENTIMIGLIA* (1)	9	23.773
case sparse	—	7	PANTASINA	433	169	VILLATELLA	400	68
TRIORA	1.522/458	376	case sparse	—	—	carletti	93	68
LORETO	649	18	PIANAVIA	769/200	78	case allavena	40	32
TRIORA*	780	346	PIANAVIA	392	41	verrandi	196	13
case sparse	—	12	prela' castello	338	20	case sparse	—	575
VERDEGGIA	2.093/1.020	24	torretta	400	17	VESSALICO	1.082/170	339
VERDEGGIA	1.092	24	case sparse	—	—	VESSALICO	1.082/170	339
case sparse	—	—	VASIA	700/140	274	VESSALICO*	197	187
VALLEBONA	670/70	801	VASIA*	385	274	lenzari	510	34
VALLEBONA	670/70	801	case sparse	—	—	perinetti	200	15
VALLEBONA*	149	617	VENTIMIGLIA	1.378/0	26.283	siglioli	460	39
case sparse	—	184	VENTIMIGLIA	1.378/0	26.283	villa	560	20
VALLECROSIA	282/0	7.832	BEVERA	34	334	case sparse	—	44
VALLECROSIA	282/0	7.832	CALVO	61	361	VILLA FARALDI	757/100	431
VALLECROSIA* (1)	5	7.370	PORRA	39	192	VILLA FARALDI	757/100	431
			SAN LORENZO	287	85	DEGLIO FARALDI	350	65
			SANT'ANTONIO	165	55	RIVA FARALDI	166	150
			SEALZA	286	121	TOVO FARALDI	345	51
						VILLA FARALDI*	336	99
						tovetto	330	32
						case sparse	—	34

TAV. 3 - Località abitate e relativa ampiezza demografica

LOCALITÀ ABITATE	Classi di ampiezza demografica	Codice dei Comuni di appartenenza	LOCALITÀ ABITATE	Classi di ampiezza demografica	Codice dei Comuni di appartenenza	LOCALITÀ ABITATE	Classi di ampiezza demografica	Codice dei Comuni di appartenenza
ACQUETICO	*	042	CALVO	**	065	COSIO DI ARROSCIA*	**	023
AGAGGIO INFERIORE	*	035	CAMPOROSSO* (1)	**	011	costa	*	009
AGAGGIO SUPERIORE	*	035	camporotondo	*	028	costa	*	013
AIOLE*	**	001	canarotto	**	039	costa	*	009
ANDAGNA	*	035	canata	*	048	COSTA	*	035
APRICALE*	**	002	CANDEASCO	*	010	COSTA BACELEGA	*	048
AQUILA DI ARROSCIA*	*	003	caneto	*	048	COSTA CARNARA	*	030
araca'	*	048	canneto	*	047	COSTA D'ONEGLIA	**	031
aregai (1)	*	021	capo mimosa-rollo	*	017	costa parrocchia	*	048
aregai (2)	*	056	CARAVONICA*	**	012	COSTARAINERA*	**	024
argallo (1)	*	006	carletti	*	065	CREPPO	*	061
aribaga	*	045	CARPASIO*	*	013	DEGLIO FARALDI	*	067
arma	*	048	cartari	*	018	degolla	*	048
ARMO*	*	004	casale	*	009	DIANO ARENTINO*	*	025
arzene	*	013	casa serena (2)	**	055	DIANO BORELLO	*	025
ARZENO D'ONEGLIA	*	018	cascina	*	009	DIANO CASTELLO* (1)	**	026
AURIGO*	**	005	case allavena	*	065	DIANO EVIGNO	*	025
bacelega parrocchia	*	048	case carli	*	047	DIANO MARINA* (1)	**	027
BADALUCCO*	**	006	CASE ROSSE	*	046	DIANO SAN PIETRO*	**	028
BAIARDO*	**	007	CASTELLARO*	**	014	DOLCEACQUA*	**	029
BELLISSIMI	*	030	CASTEL VITTORIO*	**	015	DOLCEDO*	**	030
berzi	*	007	cavi (3)	*	056	ex convento (1)	*	010
BESTAGNO	**	045	CENOVA	*	049	faldo	*	048
BEVERA	**	065	CERIANA*	**	016	FANGHETTO	*	038
bevino	*	055	CERVO* (1)	**	017	fantinone	*	048
bonfigliara	*	048	CESIO*	*	018	fascia piana	*	057
BORDIGHERA* (1)	**	008	CETTA	*	061	frantoio massabo'	*	040
BORGANZO	*	028	CHIAPPA	*	052	fumei-negi	*	040
BORGHETTO D'ARROSCIA* (1)	*	009	CHIUSANICO*	**	019	GALE'	*	035
BORGHETTO SAN NICOLO'	**	008	CHIUSAVECCHIA* (1)	**	020	gallinaro	*	021
BORGO DI RANZO*	*	048	ciabauda (1)	*	006	garsì	*	019
BORGO D'ONEGLIA	**	031	ciaixe	*	011	GAZZELLI	*	019
BORGOMARO*	**	010	CIPRESSA*	**	021	gazzo	*	009
BORGORATTO (1)	*	033	CIVEZZA*	**	022	giagin (1)	*	035
BORGO SANT'AGATA	*	031	COLLABASSA	*	001	gionetti	*	028
BOSCOMARE	*	041	COLLE DI NAVA	*	046	giordani	*	055
BREGALLA	*	061	colle san bartolomeo (1)	*	042	GLORI	*	035
brunetti	*	011	colle san bartolomeo	*	018	GORLERI (2)	*	027
BUGGIO	*	043	colonia principessa di piemonte (1)	*	046	grattino	*	035
bussana vecchia	*	055	conio	*	048	grenzolini	*	004
CALABRIA (2)	*	048	CONIO	*	010	IMPERIA* (1)	**	031
CALDERARA	*	042	CORTE	*	035	ISOLABONA*	**	032
CALDERINA	*	027		*		ISOLALUNGA	**	030

segue TAV. 3 - Località abitate e relativa ampiezza demografica

LOCALITÀ ABITATE	Classi di ampiezza demografica	Codice dei Comuni di appartenenza	LOCALITÀ ABITATE	Classi di ampiezza demografica	Codice dei Comuni di appartenenza	LOCALITÀ ABITATE	Classi di ampiezza demografica	Codice dei Comuni di appartenenza
la pace	*	027	OTTANO	*	046	SAN BIAGIO DELLA CIMA*	**	053
LAVINA	*	049	PAIROLA	*	052	san donato	*	055
LECCHIORE	*	030	PANTASINA	*	064	san giacomo	*	011
le mimose	*	008	PERINALDO*	**	040	san giovanni della valle	*	035
lenzari	*	066	perinetti	*	066	SAN LAZZARO REALE	*	010
lerici	*	009	peverei	*	040	SAN LORENZO	*	065
LEVERONE	*	009	PIANAVIA	*	064	SAN LORENZO AL MARE*	**	054
LINGUEGLIETTA	*	021	pian dei prati (2)	*	034	SAN LUIGI*	*	046
LORETO	*	061	piani (2)	*	021	san martino	*	058
LOVEGNO	*	042	piani paorelli (2)	*	024	SAN MICHELE	*	038
LUCINASCO*	**	033	piazza	*	048	SAN REMO* (1)	***	055
madonna della ruota	*	008	PIETRABRUNA*	**	041	SAN ROMOLO	*	055
madonna di pallera (2)	*	006	PIEVE DI TECO*	**	042	san simone	*	052
maro castello	*	010	PIGNA*	**	043	santa lucia	*	045
MENDATICA*	**	034	POGGIALTO	*	005	sant'antonio	*	055
menegu'	*	009	POMPEIANA*	**	044	SANT'ANTONIO	*	065
MOANO	*	042	PONTEDESSIO*	**	045	sant'apollonia	*	023
modeni	*	055	ponterotto (1)	*	048	SANTO STEFANO AL MARE* (1)	**	056
MOLINI*	*	047	PONTI	*	046	santuario delle porrine	*	039
MOLINI DI TRIORA*	**	035	PORRA	*	065	SAROLA	*	020
molino del fico	*	052	praelo	*	047	SASSO DI BORDIGHERA	*	008
moltedo	*	028	PRAI (2)	*	050	SEALZA	*	065
MOLTEDO	*	031	PRAI (2)	*	059	SEBORGA*	*	057
MONESI (1)	*	034	prela' castello	*	064	secate (2)	*	034
monesi di triora (2)	*	061	quartarole	*	009	selva dolce	*	008
monta' d'aquila	*	003	REALDO	*	061	SERRETA	*	027
MONTALTO LIGURE*	**	036	REZZO*	**	049	siglioli	*	066
monte bignone (3)	*	055	richieri	*	052	SOLDANO*	**	058
montecalvo	*	009	RIPALTA	*	030	suseneo	*	040
MONTEGRAZIE	**	031	RIVA FARALDI	*	067	TAGGIA (3)	*	050
MONTEGROSSO PIAN LATTE*	*	037	RIVA LIGURE* (5)	***	050	TAGGIA* (5)	***	059
montenero	*	008	RIVA LIGURE (GRANGE) (3)	*	050	TAGGIA (3)	**	059
moreno	*	055	RIVA LIGURE (GRANGE) (3)	*	059	TAVOLE	*	047
mugno	*	003	rocca	*	052	TERMINI (2)	*	008
muratori	*	027	ROCCHETTA NERVINA*	**	051	TERZORIO*	**	060
MUZIO	*	042	rodi	*	055	TORRAZZA-CLAVI	**	031
NAVA	*	046	RONCAGLI	*	028	TORRE PAPONE	*	041
NIRASCA	*	042	salino	*	003	torretta	*	064
novaro (1)	*	024	salse (2)	*	034	TORRI	**	065
novelli	*	047	san bartolomeo	*	012	TORRIA	*	019
olivastrì	*	020	SAN BARTOLOMEO AL MARE* (1)	***	052	tovetto	*	067
OLIVETTA*	**	038	SAN BERNARDO (1)	*	034	trastanello	*	004
OSPEDALETTI* (1)	***	039						

segue TAV. 3 - Località abitate e relativa ampiezza demografica

LOCALITÀ ABITATE	Classi di ampiezza demografica	Codice dei Comuni di appartenenza	LOCALITÀ ABITATE	Classi di ampiezza demografica	Codice dei Comuni di appartenenza	LOCALITÀ ABITATE	Classi di ampiezza demografica	Codice dei Comuni di appartenenza
trincerì	*	030	VALLORIA	*	047	VILLA FARALDI*	*	067
trinita'	*	028	VARASE	*	065	VILLA GAVENOLA	*	009
trinita'	*	011	VASIA*	**	064	villaggio del sole	*	042
TRIORA*	**	061	VENTIMIGLIA* (1)	***	065	villaggio san giacomo (1)	*	045
TROVASTA	*	042	VERDEGGIA	*	061	VILLA GUARDIA-VILLA VIANI	**	045
trucchi	*	028	verrandi	*	065	villa iride	*	008
TRUCCO	**	065	VESSALICO*	*	066	VILLATALLA	*	047
ugello	*	035	vigna	*	009	VILLATELLA	*	065
valcona soprana (2)	*	034	vignago	*	035	VILLE SAN PIETRO	*	010
valcona sottana (2)	*	034	vignai	*	007	VILLE SAN SEBASTIANO	*	010
VALLEBONA*	**	062	villa	*	009	zerni	*	006
VALLECROSIA* (1)	***	063	VILLA	*	046			
VALLECROSIA ALTA	**	063	villa	*	066			

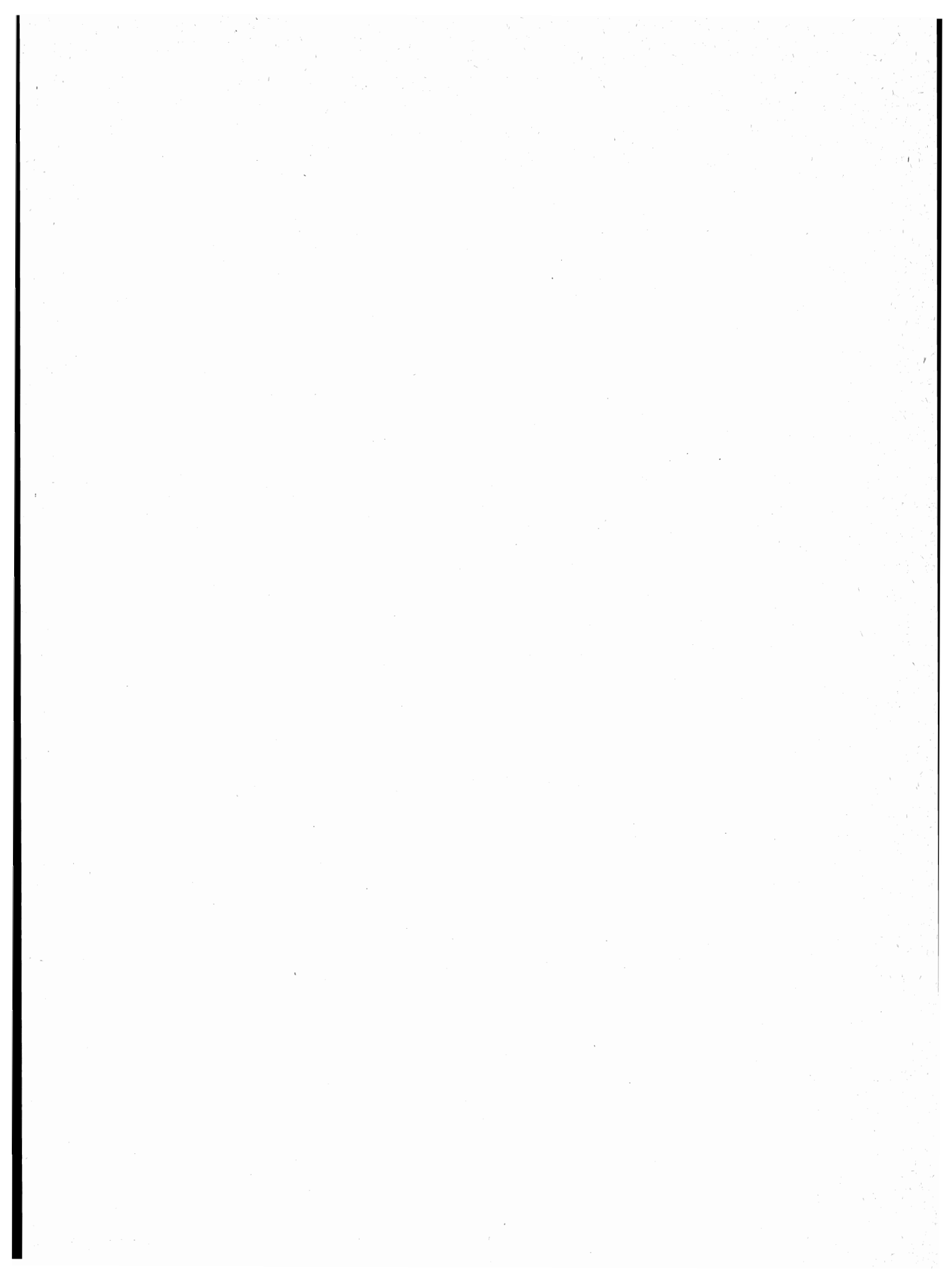

note alle tavole 2 e 3

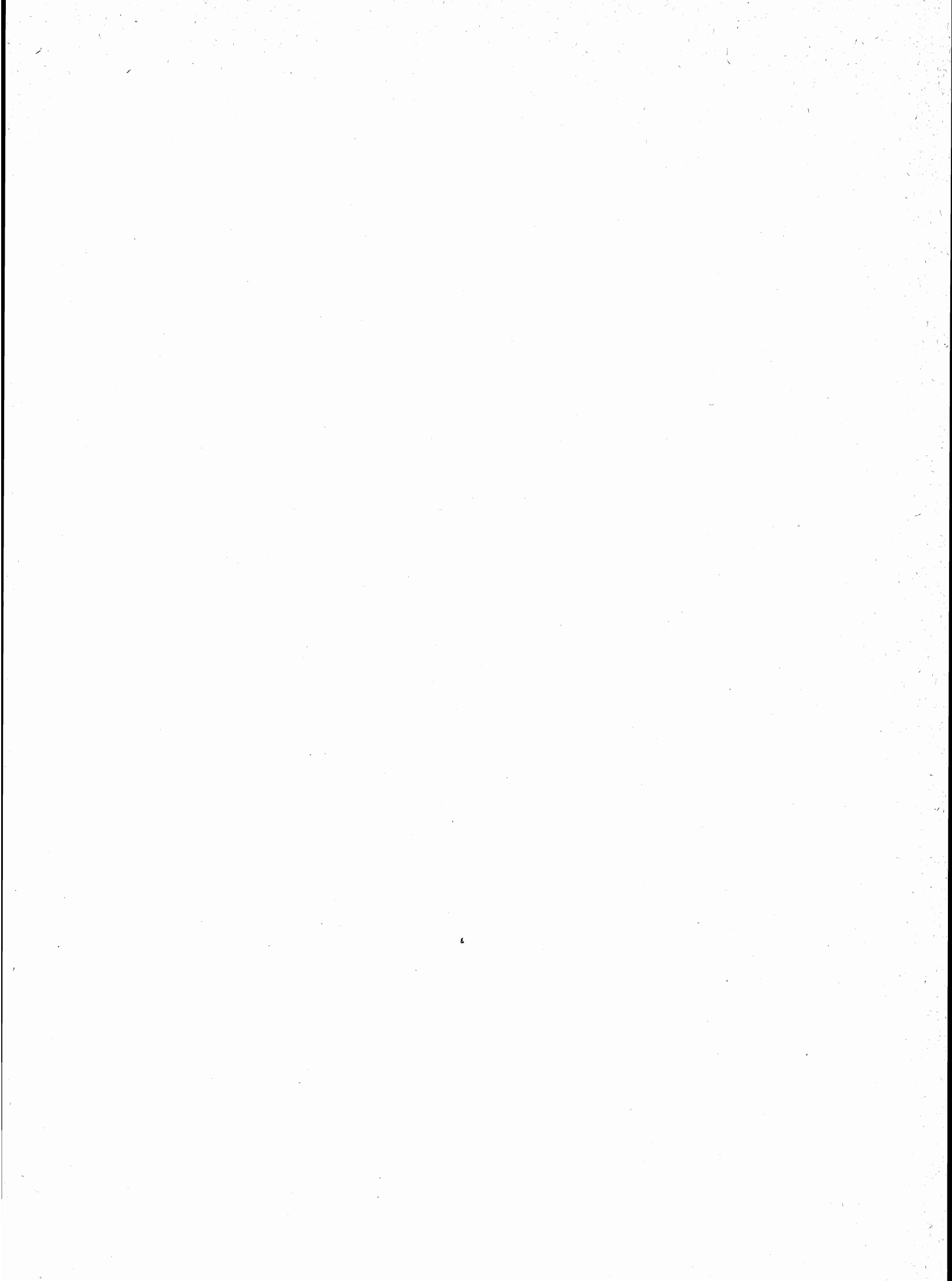

NOTE PER SINGOLO COMUNE

APRICALE

- (1) FRAZIONE SPECIALE: ISOLA AMMINISTRATIVA.

BADALUCCO

- (1) NUCLEO SPECIALE: CENTRO ORA SPOPOLATO.
(2) NUCLEO SPECIALE: CHIESA.

BORDIGHERA

- (1) CENTRO CONTIGUO AL CENTRO VALLECROSA DEL COMUNE OMONIMO.
(2) CENTRO CONTIGUO AL CENTRO OSPEDALETTI DEL COMUNE OMONIMO.

BORGHETTO D'ARROSCIA

- (1) CENTRO CONTIGUO AL CENTRO CALABRIA DEL COMUNE DI RANZO.
(2) FRAZIONE SPECIALE: TERRITORIO GRAVITANTE SUL COMUNE DI CAPRAUNA (CN).
(3) FRAZIONE SPECIALE: TERRITORIO GRAVITANTE SUL COMUNE DI RANZO.

BORGOMARO

- (1) NUCLEO SPECIALE: OSPEDALE.

CAMPOROSSO

- (1) CENTRO CONTIGUO AI CENTRI VENTIMIGLIA E VALLECROSA DEI COMUNI OMONIMI.

CERVO

- (1) CENTRO CONTIGUO AL CENTRO SAN BARTOLOMEO AL MARE DEL COMUNE OMONIMO.

CHIUSAVECCHIA

- (1) CENTRO CONTIGUO AL CENTRO BORGORATTO DEL COMUNE DI LUCINASCO.

CIPRESSA

- (1) NUCLEO CONTIGUO AL NUCLEO OMONIMO DEL COMUNE DI SANTO STEFANO AL MARE.
(2) NUCLEO CONTIGUO AL NUCLEO PIANI PAORELLI DEL COMUNE DI COSTARAINERA.

COSTARAINERA

- (1) NUCLEO SPECIALE: CASA DI CURA.
(2) NUCLEO CONTIGUO AL NUCLEO PIANI DEL COMUNE DI CIPRESSA.

DIANO CASTELLO

- (1) CENTRO CONTIGUO AL CENTRO DIANO MARINA DEL COMUNE OMONIMO

DIANO MARINA

- (1) CENTRO CONTIGUO AI CENTRI SAN BARTOLOMEO AL MARE E DIANO CASTELLO DEI COMUNI OMONIMI.
(2) CENTRO CONTIGUO AL CENTRO IMPERIA DEL COMUNE OMONIMO.

IMPERIA

- (1) CENTRO CONTIGUO AL CENTRO GORLERI DEL COMUNE DI DIANO MARINA.

ISOLABONA

- (1) FRAZIONE SPECIALE: ISOLA AMMINISTRATIVA.

LUCINASCO

- (1) CENTRO CONTIGUO AL CENTRO CHIUSAVECCHIA DEL COMUNE OMONIMO.
(2) FRAZIONE SPECIALE: TERRITORIO GRAVITANTE SUL COMUNE DI BORGOMARO.

MENDATICA

- (1) CENTRO TEMPORANEO.
(2) NUCLEO SPECIALE: INSEDIAMENTO RESIDENZIALE CON POPOLAZIONE NON STABILE.
(3) FRAZIONE SPECIALE: MONTAGNA DISABITATA.
(4) FRAZIONE SPECIALE: TERRITORIO GRAVITANTE SUL COMUNE DI BRIGA ALTA (CN).

MOLINI DI TRIORA

- (1) NUCLEO SPECIALE: CENTRO ORA SPOPOLATO.
(2) FRAZIONE SPECIALE: MONTAGNA DISABITATA.

MONTEGROSSO PIAN LATTE

- (1) FRAZIONE SPECIALE: MONTAGNA DISABITATA.

OSPEDALETTI

- (1) CENTRO CONTIGUO AI CENTRI SAN REMO DEL COMUNE OMONIMO E TERMINI DEL COMUNE DI BORDIGHERA.

PERINALDO

- (1) FRAZIONE SPECIALE: TERRITORIO GRAVITANTE SUL COMUNE DI SEBORGIA.

PIEVE DI TECO

- (1) NUCLEO SPECIALE: ALBERGO.

PIGNA

- (1) FRAZIONE SPECIALE: MONTAGNA DISABITATA.
(2) FRAZIONE SPECIALE: ISOLA AMMINISTRATIVA.

PONTEDESSIO

- (1) NUCLEO SPECIALE: INSEDIAMENTO RESIDENZIALE CON POPOLAZIONE NON STABILE.

PORNASSIO

- (1) NUCLEO SPECIALE: COLONIA MONTANA.

RANZO

- (1) NUCLEO CONTIGUO AL NUCLEO OMONIMO DEL COMUNE DI ONZO (SV).
(2) CENTRO CONTIGUO AL CENTRO BORGHETTO D'ARROSCIA DEL COMUNE OMONIMO.

REZZO

- (1) FRAZIONE SPECIALE: MONTAGNA DISABITATA.

RIVA LIGURE

- (1) FRAZIONE SPECIALE: TERRITORIO IN CONTESTAZIONE CON IL COMUNE DI TAGGIA.
(2) CENTRO CONTIGUO ALLA PARTE DI CENTRO TAGGIA CHE RICADENTE NEL TERRITORIO IN CONTESTAZIONE.
(3) PARTE DI CENTRO CHE RICADE NEL TERRITORIO IN CONTESTAZIONE.
(4) TERRITORIO IN CONTESTAZIONE CON IL COMUNE DI TAGGIA.
(5) CENTRO CHE SI ESTENDE NEL TERRITORIO IN CONTESTAZIONE CON IL COMUNE DI TAGGIA E CONTIGUO AL CENTRO SANTO STEFANO AL MARE DEL COMUNE OMONIMO.

SAN BARTOLOMEO AL MARE

- (1) CENTRO CONTIGUO AI CENTRI CERVO E DIANO MARINA DEI COMUNI OMONIMI.

SAN REMO

- (1) CENTRO CONTIGUO AL CENTRO OSPEDALETTI DEL COMUNE OMONIMO.
(2) NUCLEO SPECIALE: CASA DI RIPOSO.
(3) NUCLEO SPECIALE MONTANO.

SANTO STEFANO AL MARE

- (1) CENTRO CONTIGUO AL CENTRO RIVA LIGURE DEL COMUNE OMONIMO.
(2) NUCLEO CONTIGUO AL NUCLEO OMONIMO DEL COMUNE DI CIPRESSA.
(3) NUCLEO SPECIALE: INSEDIAMENTO RESIDENZIALE CON POPOLAZIONE NON STABILE.

TAGGIA

- (1) TERRITORIO IN CONTESTAZIONE CON IL COMUNE DI RIVA LIGURE.
(2) CENTRO CONTIGUO ALLA PARTE DEL CENTRO TAGGIA CHE RICADE NEL TERRITORIO IN CONTESTAZIONE.
(3) PARTE DI CENTRO CHE RICADE NEL TERRITORIO IN CONTESTAZIONE.
(4) FRAZIONE SPECIALE: TERRITORIO IN CONTESTAZIONE CON IL COMUNE DI RIVA LIGURE.
(5) CENTRO CHE SI ESTENDE NEL TERRITORIO IN CONTESTAZIONE.

TRIORA

- (1) FRAZIONE SPECIALE: TERRITORIO GRAVITANTE SUL COMUNE DI MENDATICA.
(2) NUCLEO SPECIALE: INSEDIAMENTO RESIDENZIALE CON POPOLAZIONE NON STABILE.
(3) FRAZIONE SPECIALE: MONTAGNA DISABITATA.

VALLECROSA

- (1) CENTRO CONTIGUO AI CENTRI BORDIGHERA E CAMPOROSSO DEI COMUNI OMONIMI.

VENTIMIGLIA

- (1) CENTRO CONTIGUO AL CENTRO CAMPOROSSO DEL COMUNE OMONIMO.

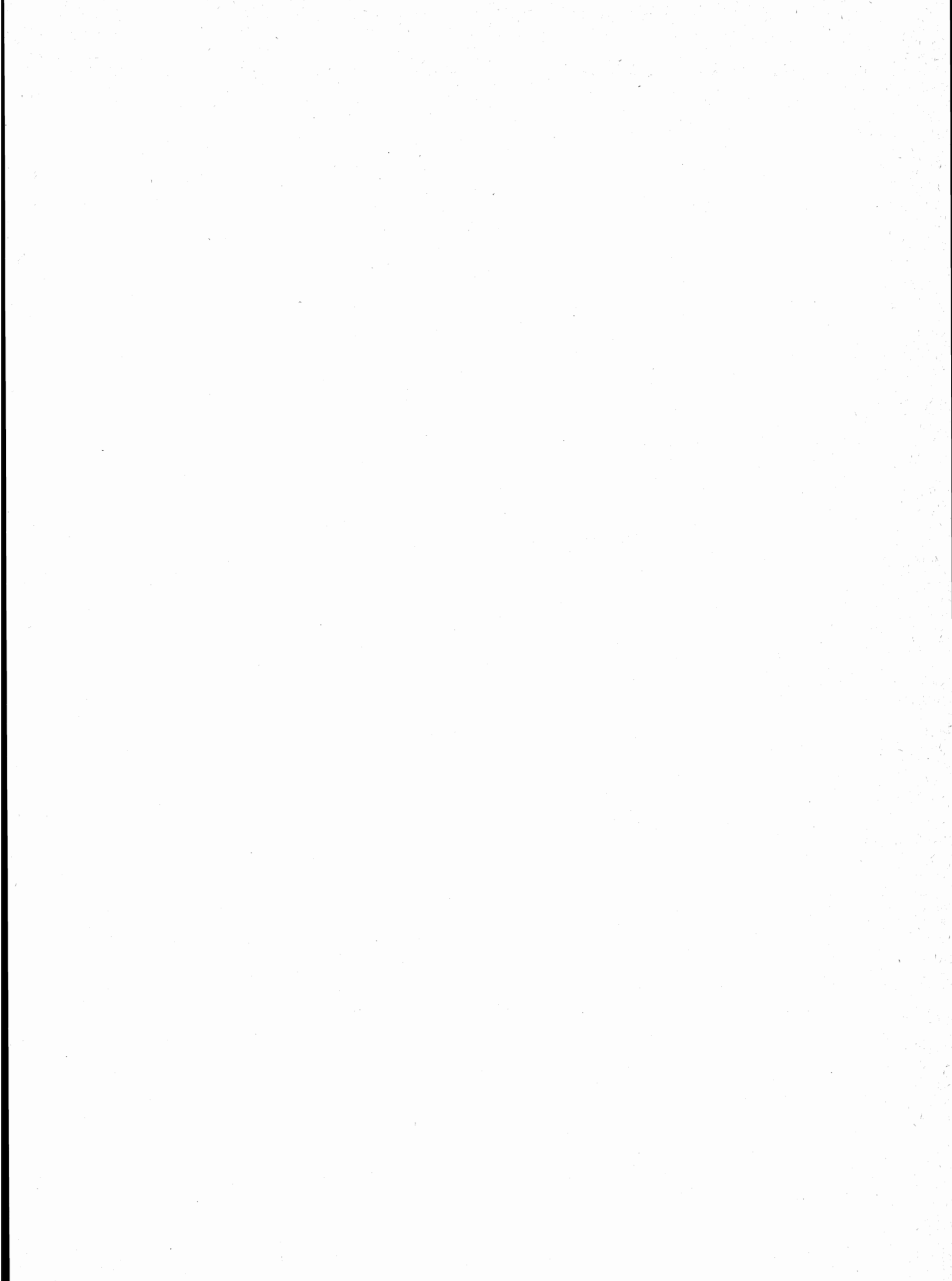

tavole

PROVINCIA DI SAVONA

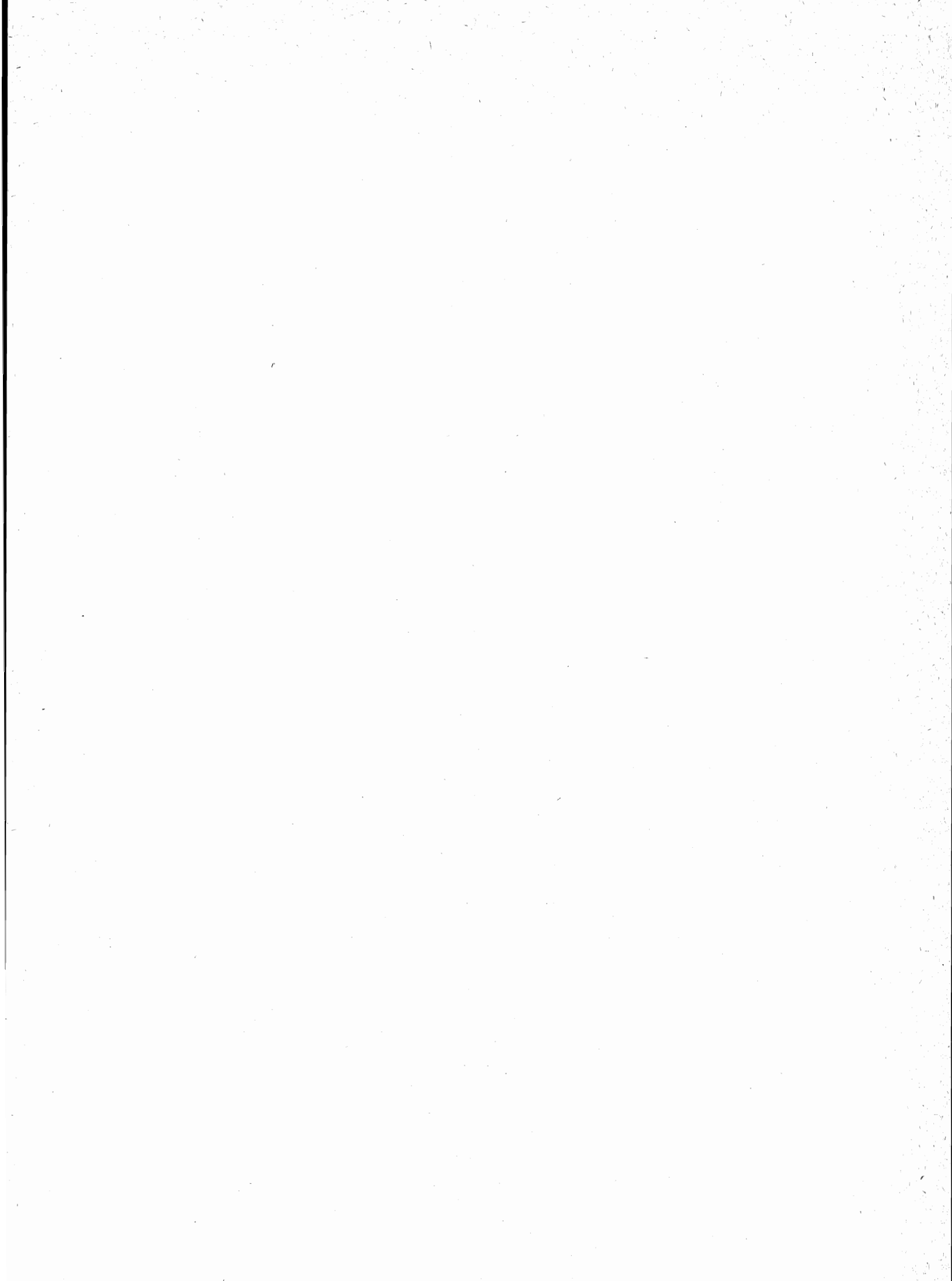

**TAV. 1 - Superficie territoriale e densità - Numero delle frazioni geografiche, dei centri e dei nuclei
Popolazione residente per tipo di località abitata**

Codice dei Comuni	COMUNI	Superficie territoriale km ²	Popolazione residente	Densità ab/km ²	FRAZIONI GEOGRAFICHE numero	LOCALITÀ ABITATE					
						Centri			Nuclei		Case sparse
						Numero	Popolazione	% su popolazione residente	Numero	Popolazione	Popolazione
001	ALASSIO	17,29	12.983	751	1	1	12.853	99	3	98	32
002	ALBENGA	36,51	21.324	584	6	7	17.651	83	—	—	3.673
003	ALBISOLA MARINA	3,20	6.240	1.950	1	2	6.177	99	—	—	63
004	ALBISOLA SUPERIORE	29,02	12.882	444	2	3	12.300	95	8	233	349
005	ALTARE	11,74	2.585	220	2	1	2.273	88	4	79	233
006	ANDORA	31,61	6.068	192	3	4	5.072	84	16	460	536
007	ARNASCO	6,01	448	75	1	1	192	43	2	256	—
008	BALESTRINO	11,27	489	43	1	1	321	66	2	97	71
009	BARDINETO	29,60	786	27	1	1	670	85	3	68	48
010	BERGEGGI	3,45	979	284	2	2	966	99	—	—	13
011	BOISSANO	8,67	1.362	157	1	1	1.201	88	2	141	20
012	BORGHETTO SANTO SPIRITO	5,34	5.661	1.060	1	1	5.391	95	1	140	130
013	BORGIO VEREZZI	2,92	2.473	847	1	2	2.473	100	—	—	—
014	BORMIDA	22,43	577	26	1	3	419	73	1	22	136
015	CAIRO MONTENOTTE	99,50	14.400	145	2	8	12.422	86	18	618	1.360
016	CALICE LIGURE	19,36	1.322	68	2	2	881	67	7	289	152
017	CALIZZANO	63,21	1.680	27	2	4	1.304	78	9	273	103
018	CARCARE	10,36	5.494	530	2	1	5.351	97	1	15	128
019	CASANOVA LERRONE	24,30	880	36	5	5	458	52	9	269	153
020	CASTELBIANCO	14,76	267	18	1	2	143	54	4	95	29
021	CASTELVECCHIO DI ROCCA BARBENA	16,68	246	15	2	2	213	87	—	—	33
022	CELLE LIGURE	9,62	4.832	502	1	2	3.977	82	6	399	456
023	CENGIO	18,79	4.603	245	1	3	4.342	94	6	185	76
024	CERIALE	11,21	5.186	463	1	1	4.776	92	1	110	300
025	CISANO SUL NEVA	12,15	1.027	85	2	3	494	48	1	45	488
026	COSSERIA	13,73	897	65	1	2	411	46	8	316	170
027	DEGO	67,77	2.037	30	2	2	1.176	58	15	359	502
028	ERLI	16,57	301	18	1	1	195	65	2	87	19
029	FINALE LIGURE	34,59	13.813	399	1	3	12.451	90	10	395	967
030	GARLEDA	8,26	524	63	1	1	247	47	6	193	84
031	GIUSTENICE	17,43	646	37	1	3	333	52	3	162	151
032	GIUSVALLA	19,13	471	25	1	1	120	25	5	113	238
033	LAIGUEGLIA	2,78	2.536	912	1	1	2.518	99	—	—	18
034	LOANO	13,46	12.237	909	1	2	12.173	99	1	7	57
035	MAGLILOLO	19,18	442	23	1	1	255	58	3	61	126
036	MALLARE	32,60	1.265	39	1	2	649	51	9	547	69
037	MASSIMINO	7,73	183	24	1	1	126	69	3	37	20
038	MILLESIMO	15,87	3.576	225	1	1	3.196	89	5	242	138
039	MIOGLIA	20,02	585	29	1	1	244	42	2	72	269
040	MURIALDO	37,49	1.004	27	2	5	732	73	7	153	119
041	NASINO	21,56	265	12	1	2	223	84	1	16	26
042	NOLI	9,62	3.107	323	2	4	2.803	90	1	27	277
043	ONZO	8,23	249	30	1	1	135	54	3	98	16
044	ORCO FEGGLINO	17,72	756	43	2	2	490	65	3	117	149
045	ORTOVERO	9,83	855	87	2	2	785	92	2	50	20
046	OSIGLIA	29,15	572	20	2	2	101	18	9	381	90
047	PALLARE	21,30	937	44	2	2	732	78	3	64	141
048	PIANA CRIXIA	29,59	830	28	3	4	237	29	8	268	325
049	PIETRA LIGURE	9,67	10.015	1.036	1	2	9.914	99	—	—	101
050	PLODIO	8,21	439	53	1	2	345	79	3	79	15
051	PONTINVREA	24,87	734	30	1	3	414	56	14	211	109
052	QUILIANO	49,46	7.301	148	5	5	5.803	79	18	704	794
053	RIALTO	19,84	539	27	1	1	53	10	9	464	22
054	ROCCAVIGNALE	17,46	752	43	1	3	458	61	5	202	92
055	SASSELLO	100,45	1.970	20	3	4	1.311	67	10	203	456
056	SAVONA	65,55	75.353	1.150	3	3	74.349	99	5	127	877
057	SPOTORNO	8,14	4.548	559	1	1	4.523	99	—	—	25
058	STELLA	43,26	2.212	51	5	7	1.015	46	18	382	815
059	STELLANELLO	17,55	615	35	2	2	150	24	12	386	79
060	TESTICO	10,15	193	19	1	1	93	48	5	76	24
061	TOIRANO	18,63	1.379	74	2	2	1.291	94	1	37	51
062	TOVO SAN GIACOMO	9,58	1.419	148	1	3	995	70	5	204	220
063	URBE	31,48	1.020	32	3	5	565	55	3	21	434
064	VADO LIGURE	23,38	8.815	377	1	2	8.503	96	6	292	20
065	VARAZZE	47,97	14.933	311	2	4	13.191	88	9	539	1.203
066	VENDONE	10,11	368	36	3	3	206	56	5	155	7
067	VEZZI PORTIO	9,69	501	52	3	4	194	39	4	109	198
068	VILLANOVA D'ALBENGA	15,74	1.352	86	1	3	1.313	97	1	13	26
069	ZUCCARELLO	10,74	335	31	1	1	293	87	1	19	23
	PROVINCIA	1.544,54	297.675	193	119	170	267.631	90	347	11.880	18.164

TAV. 2 - Altitudine e popolazione residente dei Comuni, delle frazioni geografiche e delle località abitate

COMUNI FRAZIONI GEOGRAFICHE LOCALITÀ ABITATE	Altitudine m	Popolazione residente	COMUNI FRAZIONI GEOGRAFICHE LOCALITÀ ABITATE	Altitudine m	Popolazione residente	COMUNI FRAZIONI GEOGRAFICHE LOCALITÀ ABITATE	Altitudine m	Popolazione residente
ALASSIO	597/0	12.983	olmo	75	17	BARDINETO	1.389/695	786
ALASSIO	597/0	12.983	case sparse	—	72	BARDINETO	1.389/695	786
ALASSIO*	6	12.853	ALTARE	821/379	2.585	BARDINETO*	711	670
caso	240	28	ALTARE	781/379	2.585	brigneta	700	43
regione monti	50	15	ALTARE*	398	2.273	case pincipe	749	13
vigo	50	55	castellaro	460	18	muschieto	710	12
case sparse	—	32	isola del pero	480	16	case sparse	—	48
ALBENGA (1)	686/0	21.324	lipiani	440	21	BERGEGGI (1)	440/0	979
ALBENGA	240/0	16.589	salita arcara	395	24	BERGEGGI	440/0	979
ALBENGA* (2)	5	14.660	case sparse	—	233	BERGEGGI*	110	824
case sparse	—	1.929	MONTE BARACCONE (1)	821/500	—	TORRE DEL MARE	100	142
BASTIA	245/15	956	case sparse	—	—	case sparse	—	13
BASTIA	25	775	ANDORA	691/0	6.068	ISOLA DI BERGEGGI (2)	64/0	—
COASCO (3)	30	13	COLLA MICHERI (1)	185/162	20	case sparse	—	—
case sparse	—	168	colla micheri	162	20	BOISSANO	1.389/47	1.362
ISOLA GALLINARA (4)	90/0	—	case sparse	—	—	BOISSANO	1.389/47	1.362
case sparse	—	—	CONNA	691/80	144	BOISSANO* (1)	121	1.201
LECA	60/10	1.729	COSTA DI CONNA	360	89	colle	55	16
LECA	15	1.039	garassini	260	51	morteo	100	125
case sparse	—	690	case sparse	—	4	case sparse	—	20
SALEA-CAMPOCHIESA	686/4	1.185	MARINA DI ANDORA	542/0	5.904	BORGHETTO SANTO SPIRITO	541/0	5.661
CAMPOCHIESA	28	162	MARINA DI ANDORA*	10	4.708	BORGHETTO SANTO SPIRITO	541/0	5.661
SALEA	60	277	MOLINO NUOVO	27	142	BORGHETTO SANTO SPIRITO* (1)	2	5.391
case sparse	—	746	SAN BARTOLOMEO	49	133	pineland	115	140
SAN FEDELE E LUSIGNANO	420/13	865	bande di la'	173	11	case sparse	—	130
SAN FEDELE-LUSIGNANO	30	725	broncina	20	25	BORGIO VEREZZI	323/0	2.473
case sparse	—	140	canossi - san giovanni	35	67	BORGIO VEREZZI	323/0	2.473
ALBISOLA MARINA	441/0	6.240	capo mele	207	7	BORGIO* (1)	10	2.269
ALBISOLA MARINA	441/0	6.240	castello	95	30	VEREZZI	200	204
ALBISOLA MARINA* (1)	8	5.888	ferrara	39	18	case sparse	1.386/420	—
VIA DELLE INDUSTRIE (2)	20	289	gumbasso	10	19	BORMIDA	1.386/420	577
case sparse	—	63	marino	53	68	BORMIDA	1.386/420	577
MONTE PASASCO (3)	267/100	—	metta	60	8	CHIESA*	586	67
case sparse	—	—	negri	84	14	PIANO SOPRANO	520	148
PIAN DEL BUE (3)	340/300	—	pian rosso	41	41	PIANO SOTTANO	495	204
case sparse	—	—	rollo	147	31	romana	475	22
ALBISOLA SUPERIORE	840/0	12.882	san Pietro	42	15	case sparse	—	136
ALBISOLA SUPERIORE	482/0	12.235	villaggio olandese	142	35	CAIRO MONTENOTTE	856/308	14.400
ALBISOLA SUPERIORE* (1)	10	11.743	case sparse	—	532	CAIRO MONTENOTTE	856/308	14.298
GRANA (2)	20	99	ARNASCO	854/100	448	BRAGNO	351	574
case della murta	20	57	CHIESA	854/100	448	CAIRO MONTENOTTE*	338	9.316
costa	78	49	CHIESA*	290	192	CARNOVALE	351	85
santuario della pace (3)	35	10	bezzo	272	115	FERRANIA	361	1.007
case sparse	—	277	menosio	315	141	ROCCHETTA CAIRO	340	914
ELLERA	840/20	647	case sparse	—	—	SAN GIUSEPPE (1)	335	405
ELLERA	70	458	BALESTRINO	780/80	489	VILLE	353	58
casino	60	27	BALESTRINO	780/80	489	acquacalda	357	32
magrania	170	14	BALESTRINO*	371	321			
magrini	87	47	bergalla centro	400	63			
marroni	98	12	cuneo	360	34			
			case sparse	—	71			

segue TAV. 2 - Altitudine e popolazione residente dei Comuni, delle frazioni geografiche e delle località abitate

COMUNI FRAZIONI GEOGRAFICHE LOCALITÀ ABITATE	Altitudine m	Popolazione residente	COMUNI FRAZIONI GEOGRAFICHE LOCALITÀ ABITATE	Altitudine m	Popolazione residente	COMUNI FRAZIONI GEOGRAFICHE LOCALITÀ ABITATE	Altitudine m	Popolazione residente
bellini	343	32	CIRIETTA (2)	371/370	3	cassisi	118	67
carpeneto	328	50	case sparse	—	3	colonie marine	50	30
casazza	353	27	CASANOVA LERRONE	800/95	880	natta	100	70
case rebuffelli	340	19	BOSCO	759/98	28	pecorile-roglio	50	169
chiappella	346	26	BOSCO	320	28	torre	20	25
chinelli	348	30	case sparse	—	—	case sparse	—	456
curagnata	335	51	CASANOVA LERRONE	621/95	503	CENGIO	766/396	4.603
gaggiasco	380	30	CASANOVA LERRONE*	256	170	CENGIO	766/396	4.603
montenotte inferiore (2)	565	5	cardona	205	23	BORMIDA*	450	2.943
montenotte superiore	868	23	cardoni	120	16	CENGIO	409	1.342
ponterotto	330	22	costa	360	18	CENGIO ALTO	530	57
prasottano	415	118	maremo sottano	198	15	brignoletta	442	11
san lazzaro	346	13	poggio	200	36	costa	531	48
san michele	374	13	ranco	273	64	montaldo	449	73
sant'anna	420	11	trevo	320	28	pianrocchetta	399	12
val meschia	400	106	case sparse	—	133	valgelata	459	23
case sparse	—	1.331	DEGNA	776/151	93	vignali	473	18
CARRETTO	798/375	102	DEGNA	320	80	case sparse	—	76
CARRETTO	621	63	case sparse	—	13	CERIALE	760/0	5.186
monti (3)	726	10	MARMOREO	500/97	153	CERIALE	760/0	5.186
case sparse	—	29	MARMOREO	404	77	CERIALE* (1)	10	4.776
CALICE LIGURE	1.043/60	1.322	castellaro	375	55	peagna	122	110
CALICE LIGURE	560/60	1.073	comparati	300	14	case sparse	—	300
CALICE LIGURE*	70	710	case sparse	—	7	CISANO SUL NEVA	802/20	1.027
campogrande	170	32	VELLEGO	800/231	103	CENESI	485/80	177
eze	157	90	VELLEGO	390	103	CENESI	150	110
santa libera	100	86	case sparse	—	—	case sparse	—	67
trinchieri	250	18	CASTELBIANCO	1.141/140	267	CISANO	802/20	850
case sparse	—	137	VERAVO	1.141/140	267	CISANO*	52	288
CARBUTA	1.043/100	249	VERAVO*	343	68	CONSCENTE	126	96
CARBUTA	340	171	VESALLO	320	75	martinetto (1)	73	45
ca' de ramundi	350	18	colletta	266	26	case sparse	—	421
canto	300	28	magliocca	182	16	COSSERIA	697/340	897
cia	280	17	oresine	314	34	CIRIETTA (1)	371/370	—
case sparse	—	15	teccio	210	19	case sparse	—	—
CALIZZANO	1.385/608	1.680	case sparse	—	29	COSSERIA	697/340	897
CALIZZANO	1.385/608	1.581	CASTELVECCHIO DI ROCCA BARBENA	1.142/176	246	CASE LIDORA	417	254
CALIZZANO*	647	1.060	CASTELVECCHIO DI ROCCA BARBENA	1.142/176	167	COSSERIA*	516	157
CARAGNA	620	103	CASTELVECCHIO DI ROCCA BARBENA	430	134	case bricchetto	366	30
MERETA	672	85	case sparse	—	33	case di bertulla	476	10
barbassiria	725	21	VECERSIO	827/240	79	case patetta	504	29
bosco	694	76	VECERSIO	500	79	case rossi	449	75
caragnetta I	640	39	case sparse	—	—	le mule	483	25
caragnetta III	625	20	CELLE LIGURE	489/0	4.832	marghero	467	79
ferriera nuova (1)	694	22	CELLE LIGURE	489/0	4.832	montecala	526	41
giaire sottane	647	59	CELLE LIGURE*	4	3.796	povigna	527	27
melogno (2)	1.028	7	SANDA	194	181	case sparse	—	170
valle soprana	694	14	brasi	269	38	DEGO	836/288	2.037
case sparse	—	75	CELLE LIGURE	489/0	4.832	DEGO	798/288	1.901
VETRIA	1.204/680	99	CELLE LIGURE*	4	3.796	DEGO*	317	1.125
VETRIA	700	56	SANDA	194	181	berri (1)	430	4
ca' dei buoi	700	15	brasi	269	38	brovida (2)	402	2
case sparse	—	28	CARCARÈ	600/359	5.494	costalupara	378	44
CARCARÈ	600/359	5.494	CARCARÈ	600/359	5.491	eirola	312	21
CARCARÈ* (1)	365	5.351	CARCARÈ* (1)	365	5.351			
bogile inferiore	397	15	bogile inferiore	397	15			
case sparse	—	125	case sparse	—	125			

segue TAV. 2 - Altitudine e popolazione residente dei Comuni, delle frazioni geografiche e delle località abitate

COMUNI FRAZIONI GEOGRAFICHE LOCALITÀ ABITATE	Altitudine m	Popolazione residente	COMUNI FRAZIONI GEOGRAFICHE LOCALITÀ ABITATE	Altitudine m	Popolazione residente	COMUNI FRAZIONI GEOGRAFICHE LOCALITÀ ABITATE	Altitudine m	Popolazione residente
frassoneta	316	25	GIUSVALLA.	677/392	471	borda	480	51
girini	456	25	GIUSVALLA	677/392	471	cabroni	472	34
la costa	433	16	GIUSVALLA*	475	120	melogno	470	78
la villa	330	14	cavanna	420	26	santuario del deserto (1)	603	8
magliani	480	7	galletti	423	21	case sparse	—	138
noceto	603	11	giachi	440	24	MIOGLIA	625/311	585
piano	318	126	perroni	520	27	MIOGLIA.	625/311	585
santa giulia	682	11	taranco	431	15	MIOGLIA*	354	244
sanvarezzo	636	21	case sparse	—	238	casone	400	27
sugliani	420	22	LAIGUEGLIA	371/0	2.536	dogli	380	45
case sparse	—	427	LAIGUEGLIA	371/0	2.536	case sparse	—	269
PORRI	836/374	136	LAIGUEGLIA*	6	2.518	MURIALDO	1.224/483	1.004
PORRI	481	51	case sparse	—	18	CENTRO	1.224/483	933
botta	440	10	LOANO.	1.389/0	12.237	ISOLAGRANDE	573	107
case sparse	—	75	LOANO	1.389/0	12.237	PIANO*	524	387
ERLI	1.382/160	301	LOANO* (1)	4	11.885	PONTE	560	116
ERLI	1.382/160	301	VERZI	183	288	VALLE	555	79
ERLI*	250	195	orsolani (2)	125	7	altivo	600	18
berrioli	380	50	case sparse	—	57	azzini	606	13
gazzo	551	37	MAGLIOLO	1.335/100	442	conradi	572	31
case sparse	—	19	MAGLIOLO	1.335/100	442	isoletta	545	42
FINALE LIGURE	440/0	13.813	MAGLIOLO*	270	255	pallareto	613	34
FINALE LIGURE	440/0	13.813	melogno (1)	985	13	poggi	651	11
FINALE LIGURE*	10	11.408	ponte	980	16	case sparse	—	95
GORRA	208	207	regione ca' nova	610	32	RIOFREDDO.	1.224/600	71
VARIGOTTI	5	836	case sparse	—	126	RIOFREDDO	720	43
bracciale	225	118	MALLARE.	1.001/401	1.265	ferriera nuova (1)	608	4
contrada barusso	200	21	MALLARE	1.001/401	1.265	case sparse	—	24
contrada boiga	45	25	MALLARE*	458	576	NASINO	1.708/220	265
contrada mordegia	40	38	MONTEFREDDO	615	73	NASINO	1.708/220	265
località monte	131	26	acque	475	60	MADONNA DI CURAGNA	392	56
olle superiore	260	26	baracchi	480	24	NASINO*	363	167
prato	20	15	bertoni	480	23	borgo	321	16
san bernardino	230	31	braia	450	26	case sparse	—	26
san sebastiano	30	50	codevilla	480	77	NOLI	443/0	3.107
verzi	120	45	crosa	460	36	NOLI	443	2.883
case sparse	—	967	eremita	470	147	NOLI*	2	2.240
GARLENDÀ	595/40	524	fucine-grenni	460	131	TORBORA (1)	150	75
GARLENDÀ	595/40	524	olano	484	23	VOZE	217	307
VILLAFRANCA*	75	247	case sparse	—	69	ganduglia	230	27
castelli	120	56	MASSIMINO	1.032/497	183	case sparse	—	234
chiappa	90	15	MASSIMINO	1.032/497	183	TOSSE	260/46	224
fuenza	32	35	MASSIMINO*	527	126	TOSSE	195	181
paravenna	285	24	cerri	540	7	case sparse	—	43
regione golf-praione	100	49	muraglia	640	17	ONZO	920/119	249
villa	60	14	villa	620	13	CAPITOLO	920/119	249
case sparse	—	84	case sparse	—	20	CAPITOLO*	417	135
GIUSTENICE	1.389/15	646	MILLESIMO	820/418	3.576	costa	410	52
SAN LORENZO	1.389/15	646	MILLESIMO	820/418	3.576	ponterotto (1)	119	20
PIANAZZO	80	51	MILLESIMO*	429	3.196	varavo superiore	377	26
SAN LORENZO*	140	259	acquafredda	478	71	case sparse	—	16
SAN MICHELE	207	23						
costa	160	38						
foresto	160	31						
serrati	100	93						
case sparse	—	151						

segue TAV. 2 - Altitudine e popolazione residente dei Comuni, delle frazioni geografiche e delle località abitate

COMUNI FRAZIONI GEOGRAFICHE LOCALITÀ ABITATE	Altitudine m	Popolazione residente	COMUNI FRAZIONI GEOGRAFICHE LOCALITÀ ABITATE	Altitudine m	Popolazione residente	COMUNI FRAZIONI GEOGRAFICHE LOCALITÀ ABITATE	Altitudine m	Popolazione residente
ORCO FEGLINO.	1.001/100	756	MOLINO.	518/255	667	MONTAGNA.	816/80	255
FEGLINO.	1.001/100	559	MOLINO*	267	121	MONTAGNA	256	69
FEGLINO*	161	435	VILLA	368	57	carruggio	242	45
burnenghi	160	19	blandri	370	9	cerri	180	17
case sparse	—	105	borgo	308	18	cervaro	400	10
ORCO.	825/140	197	cheilini	454	21	faia	312	30
ORCO	377	55	monte	358	19	lanrosso inferiore	200	41
boragni	200	19	pontevecchio	266	120	lanrosso superiore	280	18
costa-villa	320	79	porri	277	24	case sparse	—	25
case sparse	—	44	praie	261	45	MONTE ALTO (1).	956/700	—
ORTOVERO.	340/40	855	case sparse	—	233	case sparse	—	—
CAMPI (1).	295/100	26	SAN MASSIMO.	680/325	107	QUILIANO.	550/10	6.356
campi	185	26	SAN MASSIMO	599	42	QUILIANO*	32	2.119
case sparse	—	—	case sparse	—	65	VALLEGGIA (2).	16	3.219
ORTOVERO.	340/40	829	PIETRA LIGURE.	1.389/0	10.015	becchi	50	38
ORTOVERO*	63	565	PIETRA LIGURE	1.389/0	10.015	casina	30	24
POGLI	78	220	PIETRA LIGURE* (1).	10	9.601	garzi sottano	120	43
regione fornaci lla quietel	80	24	RANZI	180	313	molini	50	40
case sparse	—	20	case sparse	—	101	pilalunga	15	213
OSIGLIA.	1.386/500	572	PLODIO.	756/375	439	pomo	280	29
OSIGLIA.	1.386/600	515	PLODIO	756/375	439	quilianello	167	15
OSIGLIA*	715	50	PIANI	430	322	vadoni	55	12
baltera	753	12	PLODIO*	498	23	case sparse	—	604
barberis	630	79	chiappe	439	21	ROVIASCA.	761/100	189
cavallotti	600	16	costa	480	12	ROVIASCA	240	149
giacchini	624	41	vercioglio	532	46	case sparse	—	40
monte	824	79	case sparse	—	15	RIALTO.	1.350/100	539
ponzi	680	20	PONTINVREA.	883/380	734	RIALTO	1.350/100	539
ripa	673	43	PONTINVREA	883/380	734	RIALTO*	376	53
rossi	670	87	CARMINE	471	26	berea	300	35
tecchio gamba (1).	865	4	OSTERIA DEI CACCIATORI	503	59	cairano	300	87
case sparse	—	84	PONTINVREA*	425	329	calvi	180	56
RONCHI.	1.108/500	57	chiocolai (1).	474	10	chiazzeri	160	50
RONCHI	520	51	ferriera (2).	565	17	mulino	175	75
case sparse	—	6	giovo	495	37	piazza vecchia	240	24
PALLARE.	1.061/380	937	isola	460	12	sottoripa	340	52
BIESTRO.	1.061/460	135	la pineta	517	19	vene	247	41
BIESTRO	626	37	livello (1)	616	1	villa	280	44
cabitti	690	20	martini (1).	440	6	case sparse	—	22
case sparse	—	78	palazzo	460	29	ROCCAVIGNALE.	964/420	752
PALLARE.	882/380	802	pian bottello	407	24	ROCCAVIGNALE	964/420	752
PALLARE*	404	695	piancileggia (1).	430	9	PIANISSOLO	619	76
malagatti	396	19	riva (1)	602	7	STRADA	575	237
mallarini	400	25	stella	516	14	VALZEMOLA*	521	145
case sparse	—	63	verneta	490	14	camponuovo	670	29
PIANA CRIXIA.	723/225	830	vignaretto	468	12	case facelli	534	51
LODISIO.	723/303	56	case sparse	—	109	case rossi	492	80
LODISIO	501	17	QUILIANO.	816/10	7.301	fracce	638	19
gorra	658	12	CADIBONA	594/100	501	vaie	560	23
case sparse	—	27	CADIBONA	335	247	case sparse	—	92
PIANA CRIXIA.	723/225	830	abrani	299	27	SASSELLO.	1.287/300	1.970
LODISIO.	723/303	56	burre	340	36	PALO.	1.026/430	291
LODISIO	501	17	capanne	260	30	LA CARTA	739	32
gorra	658	12	fuscinasca	300	36	PALO	672	161
case sparse	—	27	case sparse	—	125	alberola	969	5
						chiapuzzo	540	16
						ciazza	825	16
						veirera	919	36

segue TAV. 2 - Altitudine e popolazione residente dei Comuni, delle frazioni geografiche e delle località abitate

COMUNI FRAZIONI GEOGRAFICHE LOCALITÀ ABITATE	Altitudine m	Popolazione residente	COMUNI FRAZIONI GEOGRAFICHE LOCALITÀ ABITATE	Altitudine m	Popolazione residente	COMUNI FRAZIONI GEOGRAFICHE LOCALITÀ ABITATE	Altitudine m	Popolazione residente
case sparse	—	25	case sparse	—	121	BARDINO VECCHIO	233	93
PIAMPALUDO	1.287/540	187	SAN MARTINO	777/140	637	TOVO SAN GIACOMO*	80	647
BUSCHIAZZI	873	83	SAN MARTINO	320	136	boragni	133	25
case sparse	—	104	TEGLIA	306	111	briffi	160	54
SASSELLO	1.263/300	1.492	alpicella	345	8	costino	240	33
SASSELLO*	405	1.035	mezzano	232	14	lavrio	321	34
badani	398	37	peglini	228	20	lucco	100	58
brigiola	384	16	verne	220	31	case sparse	—	220
maddalena	353	31	case sparse	—	317	URBE	1.102/416	1.020
oltreacqua	395	23	SANTA GIUSTINA	1.267/280	297	ACQUABIANCA	1.102/520	129
periaschi (1)	380	5	SANTA GIUSTINA	348	120	ACQUABIANCA	670	46
pratovallarino	421	18	panazza	359	32	piani di acquabianca	562	11
case sparse	—	327	sigurella	340	15	case sparse	—	72
SAVONA	840/0	75.353	case sparse	—	130	URBE	981/416	587
MONTE PASASCO (1)	267/100	—	STELLANELLO	989/80	615	MARTINA	484	102
case sparse	—	—	ROSSI	989/80	527	SAN PIETRO D'OLBA*	526	266
PIAN DEL BUE (1)	340/300	—	ROSSI*	141	104	ciazzadonne (1)	751	6
case sparse	—	—	armati	208	39	marasca (2)	735	4
SAVONA	840/0	75.353	borgonuovo	130	87	case sparse	—	209
MONTEMORO	185	8.327	bovini	280	12	VARA	1.102/560	304
SANTUARIO	96	982	canneto	317	27	VARA INFERIORE	672	59
SAVONA* (2)	4	65.040	ciccioni	257	26	VARA SUPERIORE	782	92
botta	138	21	crocche	265	13	case sparse	—	153
madonna del monte	150	37	duranti	385	19	VADO LIGURE	792/0	8.815
maschio	160	32	san gregorio	180	15	VADO LIGURE	792/0	8.815
mulino nuovo	110	20	san lorenzo-bossaneto	90	98	SEGNO	191	136
san bartolomeo del bosco	400	17	villarelli	271	23	VADO LIGURE* (1)	12	8.367
case sparse	—	877	case sparse	—	64	bassi	250	41
SPOTORNO	560/0	4.548	SAN DAMIANO	607/140	88	contrada	280	11
SPOTORNO	560/0	4.548	SAN DAMIANO	459	46	curio	343	37
SPOTORNO* (1)	7	4.523	caio	350	10	marrone	145	34
case sparse	—	25	villalunga	380	17	pezzani	140	13
STELLA	1.267/50	2.212	case sparse	—	15	piano	240	156
GAMERAGNA	450/50	267	TESTICO	953/180	193	case sparse	—	20
GAMERAGNA	220	111	TESTICO	953/180	193	VARAZZE	1.287/0	14.933
parissolo	250	24	TESTICO*	470	93	ALPICELLA	1.287/160	461
vetriera	70	26	case (1)	419	7	ALPICELLA	405	151
case sparse	—	106	costa	441	19	ronco	220	26
SAN BERNARDO	883/117	430	dani	357	18	sordi	440	15
CONTRADA	236	60	poggio bottaro	393	23	case sparse	—	269
CORONA	350	186	roggio	250	9	VARAZZE	1.287/0	14.472
castellari	342	19	case sparse	—	24	PERO	149	271
ritani	158	24	TOIRANO	1.100/31	1.379	PIANI D'INVREA	64	156
case sparse	—	141	CARPE	1.100/183	106	VARAZZE*	10	12.613
SAN GIOVANNI	621/112	581	CARPE	408	102	faie	90	104
SAN GIOVANNI*	266	291	case sparse	—	4	deserto (1)	278	5
costa	200	13	TOIRANO	891/31	1.273	officina elettrica	95	85
lamberta	360	11	TOIRANO*	38	1.189	olcese	90	59
marcondino	210	22	dari	103	37	san bernardo	125	67
reverdità (1)	36	8	case sparse	—	47	san giacomo	97	72
rio basco	95	10	TOVO SAN GIACOMO	685/15	1.419	santa caterina-costa	220	106
rocca	360	11	TOVO SAN GIACOMO	685/15	1.419	case sparse	—	934
roviato superiore	266	78	BARDINO NUOVO	234	255			
sansobbia	67	16						

segue TAV. 2 - **Altitudine e popolazione residente dei Comuni, delle frazioni geografiche e delle località abitate**

COMUNI FRAZIONI GEOGRAFICHE LOCALITÀ ABITATE	Altitudine m	Popolazione residente	COMUNI FRAZIONI GEOGRAFICHE LOCALITÀ ABITATE	Altitudine m	Popolazione residente	COMUNI FRAZIONI GEOGRAFICHE LOCALITÀ ABITATE	Altitudine m	Popolazione residente
VENDONE	1.092/140	368	VEZZI PORTIO	673/87	501	rovere	320	40
CASTELLARO	660/140	167	MAGNONE	560/100	257	case sparse	—	3
CASTELLARO	251	95	BORGHI*	300	61	VILLANOVA D'ALBENGA	553/25	1.352
celsa	220	32	GRAVANI	300	64	VILLANOVA D'ALBENGA	553/25	1.352
crosa	280	31	campei	260	14	LIGO	314	82
vallone	240	9	magnone	250	22	MARTA	180	64
case sparse	—	—	case sparse	—	96	VILLANOVA D'ALBENGA* (1)	29	1.167
CURENNA	1.092/260	106	MONTE ALTO (1)	956/700	—	bossoleto	58	13
CURENNA	358	73	case sparse	—	—	case sparse	—	26
borgo	400	33	PORTIO	482/87	149	ZUCCARELLO	802/70	335
case sparse	—	—	PORTIO	241	17	ZUCCARELLO	802/70	335
LEUSO	909/260	95	revelli	260	33	ZUCCARELLO*	130	293
LEUSO*	398	38	case sparse	—	99	martinetto (1)	73	19
cantone	320	50	SAN FILIPPO	673/200	95	case sparse	—	23
case sparse	—	7	BASSI	354	52			

TAV. 3 - Località abitate e relativa ampiezza demografica

LOCALITÀ ABITATE	Classi di ampiezza demografica	Codice dei Comuni di appartenenza	LOCALITÀ ABITATE	Classi di ampiezza demografica	Codice dei Comuni di appartenenza	LOCALITÀ ABITATE	Classi di ampiezza demografica	Codice dei Comuni di appartenenza
abrani	*	052	boragni	*	044	CAMPOCHIESA	*	002
ACQUABIANCA	*	063	borda	*	038	campogrande	*	016
acquacalda	*	015	BORGHETTO SANTO SPIRITO* (1)	***	012	camponuovo	*	054
acquafredda	*	038	BORGHI*	*	067	canneto	*	059
acque	*	036	BORGIO* (1)	***	013	canossi - san giovanni	*	006
ALASSIO*	***	001	borgo	*	066	canto	*	016
ALBENGA* (2)	***	002	borgo	*	041	cantone	*	066
alberola	*	055	borgo	*	048	capanne	*	052
ALBISOLA MARINA* (1)	***	003	borgo	*	059	CAPITOLO*	*	043
ALBISOLA SUPERIORE* (1)	***	004	borgonuovo	*	023	capo mele	*	006
alpicella	*	058	BORMIDA*	***	017	CARAGNA	*	017
ALPICELLA	*	065	bosco	*	019	caragnetta I	*	017
ALTARE*	***	005	BOSCO	*	068	caragnetta III	*	017
altivo	*	040	bossoleto	*	027	CARBUTA	*	016
armati	*	059	botta	*	056	CARCARE* (1)	***	018
azzini	*	040	botta	*	059	cardona	*	019
badani	*	055	bovini	*	029	cardoni	*	019
BALESTRINO*	**	008	bracciale	*	015	CARMINE	*	051
baltera	*	046	BRAGNO	**	036	CARNOVALE	*	015
bande di la'	*	006	braia	*	022	CARPE	*	061
baracchi	*	036	brasi	*	062	carpeneto	*	015
barbassiria	*	017	briffi	*	055	CARRETTO	*	015
barberis	*	046	brigiola	*	009	carruggio	*	052
BARDINETO*	**	009	brigneta	*	023	CASANOVA LERRONE*	*	019
BARDINO NUOVO	**	062	brignoletta	*	006	casazza	*	015
BARDINO VECCHIO	*	062	broncina	*	027	case (1)	*	060
bassi	*	064	brovida (2)	*	044	case bricchetto	*	026
BASSI	*	067	burnenghi	*	052	case della murta	*	004
BASTIA	**	002	burre'	*	055	case di bertulla	*	026
becchi	*	052	BUSCHIAZZI	*	047	case facelli	*	054
bellini	*	015	cabitti	*	038	CASE LIDORA	**	026
berea	*	053	cabroni	*	017	case patetta	*	026
bergalla centro	*	008	ca' dei buoi	*	016	case pincipe	*	009
BERGEGGI*	**	010	ca' de ramundi	*	052	case rebuffelli	*	015
berri (1)	*	027	CADIBONA	**	059	case rossi	*	026
berrioli	*	028	caio	*	053	case rossi	*	054
bertoni	*	036	cairano	*	015	casina	*	052
bezzo	*	007	CAIRO MONTENOTTE*	***	016	casino	*	004
BIESTRO	*	047	CALICE LIGURE*	**	017	caso	*	001
blandri	*	048	CALIZZANO*	**	053	casone	*	039
bogile inferiore	*	018	calvi	*	067	cassisi	*	022
BOISSANO* (1)	**	011	campei	*	045	castellari	*	058
boragni	*	062	campi	*		castellaro	*	019

segue TAV. 3 - Località abitate e relativa ampiezza demografica

LOCALITÀ ABITATE	Classi di ampiezza demografica	Codice dei Comuni di appartenenza	LOCALITÀ ABITATE	Classi di ampiezza demografica	Codice dei Comuni di appartenenza	LOCALITÀ ABITATE	Classi di ampiezza demografica	Codice dei Comuni di appartenenza
castellaro	*	005	contrada barusso	*	029	ferriera nuova (1)	*	040
CASTELLARO	*	066	contrada boiga	*	029	FINALE LIGURE*	***	029
castelli	*	030	contrada mordegli	*	029	foresto	*	031
castello	*	006	CORONA	*	058	fracce	*	054
CASTELVECCHIO DI ROCCA BARBENA*	*	021	COSSERIA*	*	026	frassoneta	*	027
cavallotti	*	046	costa	*	023	fucine-grenni	*	036
cavanna	*	032	costa	*	031	fuenza	*	030
CELLE LIGURE*	***	022	costa	*	043	fuscinasca	*	052
celsa	*	066	costa	*	058	gaggiasco	*	015
CENESI	*	025	costa	*	060	galletti	*	032
CENGIO	**	023	costa	*	050	GAMERAGNA	*	058
CENGIO ALTO	*	023	costa	*	019	ganduglia	*	042
CERIALE* (1)	***	024	COSTA DI CONNA	*	004	garassini	*	006
cerri	*	037	costalupara	*	006	garzi sottano	*	052
cerri	*	052	costa-villa	*	027	gazzo	*	028
cervaro	*	052	costino	*	044	giacchini	*	046
cheilini	*	048	crocche	*	062	giachi	*	032
chiappa	*	030	croche	*	059	giare sottane	*	017
chiappe	*	050	croca	*	036	giovio	*	051
chiappella	*	015	croca	*	066	girini	*	027
chiapuzzo	*	055	cuneo	*	008	GIUSVALLA*	*	032
chiazzeri	*	053	cunio	*	064	GORRA	**	029
CHIESA*	*	014	curagnata	*	015	gorra	*	048
CHIESA*	*	007	CURENNA	*	066	GRANA (2)	*	004
chinelli	*	015	dani	*	060	GRAVANI	*	067
chiocolai (1)	*	051	dari	*	061	gumbasso	*	006
cia	*	016	DEGNA	*	019	isola	*	051
ciazza	*	055	DEGO*	**	027	isola del pero	*	005
ciazzadonne (1)	*	063	deserto (1)	*	065	ISOLAGRANDE	*	040
ciccioni	*	059	dogli	*	039	isoletta	*	040
CISANO*	**	025	duranti	*	059	LA CARTA	*	055
COASCO (3)	*	002	eirola	*	027	la costa	*	027
codevilla	*	036	ELLERA	**	004	LAIGUEGLIA*	***	033
colla micheri	*	006	eremita	*	036	lamberta	*	058
colle	*	011	ERLI*	*	028	lanrosso inferiore	*	052
colletta	*	020	eze	*	016	lanrosso superiore	*	052
colonie marine	*	022	faia	*	052	la pineta	*	051
comparati	*	019	faie	*	065	la villa	*	027
conradi	*	040	FEGLINO*	**	044	lavrio	*	062
CONSCENTE	*	025	FERRANIA	**	015	LECA	**	002
contrada	*	064	ferrara	*	006	le mule	*	026
CONTRADA	*	058	ferriera (2)	*	051	LEUSO*	*	066
			ferriera nuova (1)	*	017	LIGO	*	068

segue TAV. 3 - Località abitate e relativa ampiezza demografica

LOCALITÀ ABITATE	Classi di ampiezza demografica	Codice dei Comuni di appartenenza	LOCALITÀ ABITATE	Classi di ampiezza demografica	Codice dei Comuni di appartenenza	LOCALITÀ ABITATE	Classi di ampiezza demografica	Codice dei Comuni di appartenenza
lipiani	*	005	molini	*	052	pecorile-roglio	*	022
livello (1)	*	051	MOLINO*	*	048	peglini	*	058
LOANO* (1)	***	034	MOLINO NUOVO	*	006	periaschi (1)	*	055
località monte	*	029	MONTAGNA	*	052	PERO	**	065
LODISIO	*	048	montaldo	*	023	perroni	*	032
lucco	*	062	monte	*	046	pessani	*	064
maddalena	*	055	monte	*	048	PIANAZZO	*	031
madonna del monte	*	056	montecala	*	026	pian bottello	*	051
MADONNA DI CURAGNA	*	041	MONTEFREDDO	*	036	pianciligia (1)	*	051
magliani	*	027	MONTEMORO	***	056	PIANI	**	050
magliocca	*	020	montenotte inferiore (2)	*	015	piani di acquabianca	*	063
MAGLIOLO*	**	035	montenotte superiore	*	015	PIANI D'INVREA	*	065
magnone	*	067	monti (3)	*	015	PIANISSOLO	*	054
magrania	*	004	morteo	*	011	piano	*	064
magrini	*	004	mulino	*	053	piano	*	027
malagatti	*	047	mulino nuovo	*	056	PIANO*	**	040
MALLARE*	**	036	muraglia	*	037	PIANO SOPRANO	*	014
mallarini	*	047	muschieto	*	009	PIANO SOTTANO	**	014
marasca (2)	*	063	NASINO*	*	041	pianrocchetta	*	023
marcondino	*	058	natta	*	022	pian rosso	*	006
maremo sottano	*	019	negri	*	006	piazza vecchia	*	053
marghero	*	026	noceto	*	027	PIETRA LIGURE* (1)	***	049
MARINA DI ANDORA*	***	006	NOLI*	***	042	pilalunga	**	052
marino	*	006	officina elettrica	*	065	pineland	*	012
MARMOREO	*	019	olano	*	036	PLODIO*	*	050
marrone	*	064	olcese	*	065	poggi	*	040
marroni	*	004	olle superiore	*	029	poggio	*	019
MARTA	*	068	olmo	*	004	poggio bottaro	*	060
MARTINA	*	063	oltreacqua	*	055	POGLI	**	045
martinetto (1)	*	069	ORCO	*	044	pomo	*	052
martinetto (1)	*	025	oresine	*	020	PONTE	*	040
martini (1)	*	051	orsolani (2)	*	034	ponte	*	035
maschio	*	056	ORTOVERO*	**	045	ponterotto (1)	*	043
MASSIMINO*	*	037	OSIGLIA*	*	046	ponterotto	*	015
melogno (1)	*	035	OSTERIA DEI CACCIATORI	*	051	pontevecchio	*	048
melogno	*	038	palazzo	*	051	PONTINVREA*	**	051
melogno (2)	*	017	PALLARE*	**	047	ponzi	*	046
menosio	*	007	pallareto	*	040	PORRI	*	027
MERETA	*	017	PALO	*	055	porri	*	048
metta	*	006	panazza	*	058	PORTIO	*	067
mezzano	*	058	paravenna	*	030	povigna	*	026
MILLESIMO*	***	038	parissolo	*	058	praie	*	048
MIOGLIA*	**	039	peagna	*	024	prasottano	*	015

segue TAV. 3 - Località abitate e relativa ampiezza demografica

LOCALITÀ ABITATE	Classi di ampiezza demografica	Codice dei Comuni di appartenenza	LOCALITÀ ABITATE	Classi di ampiezza demografica	Codice dei Comuni di appartenenza	LOCALITÀ ABITATE	Classi di ampiezza demografica	Codice dei Comuni di appartenenza
prato	*	029	san lazzaro	*	015	trinchieri	*	016
pratovallarino	*	055	SAN LORENZO*	**	031	VADO LIGURE* (1)	***	064
quilianello	*	052	san lorenzo-bossaneto	*	059	vadoni	*	052
QUILIANO*	***	052	SAN MARTINO	*	058	vaie	*	054
ranco	*	019	SAN MASSIMO	*	048	valgelata	*	023
RANZI	**	049	SAN MICHELE	*	031	VALLE	*	040
regione ca' nova	*	035	san michele	*	015	VALLEGGIA (2)	***	052
regione fornaci lla quietel	*	045	san pietro	*	006	valle soprana	*	017
regione golf-praione	*	030	SAN PIETRO D'OLBA*	**	063	vallone	*	066
regione monti	*	001	san sebastiano	*	029	val meschia	*	015
revelli	*	067	sansobbia	*	058	VALZEMOLA*	*	054
reverdita (1)	*	058	santa caterina-costa	*	065	VARA INFERIORE	*	063
RIALTO*	*	053	santa giulia	*	027	VARA SUPERIORE	*	063
rio basco	*	058	SANTA GIUSTINA	*	058	varavo superiore	*	043
RIOFREDDO	*	040	santa libera	*	016	VARAZZE*	***	065
ripa	*	046	sant'anna	*	015	VARIGOTTI	**	029
ritani	*	058	SANTUARIO	**	056	VECERSIO	*	021
riva (1)	*	051	santuario del deserto (1)	*	038	veirera	*	055
rocca	*	058	santuario della pace (3)	*	004	VELLEGO	*	019
ROCCHETTA CAIRO	**	015	sanvarezzo	*	027	vene	*	053
roggio	*	060	SASSELLO*	**	055	VERAVO*	*	020
rollo	*	006	SAVONA* (2)	***	056	vercioglio	*	050
romana	*	014	SEGNO	*	064	VEREZZI	**	013
RONCHI	*	046	serrati	*	031	verne	*	058
ronco	*	065	sigurella	*	058	vernetta	*	051
rossi	*	046	sordi	*	065	VERZI	**	034
ROSSI*	*	059	sottoripa	*	053	verzi	*	029
rovere	*	067	SPOTORNO* (1)	***	057	VESALLO	*	020
ROVIASCA	*	052	stella	*	051	VETRIA	*	017
rovieto superiore	*	058	STRADA	**	054	vetriera	*	058
SALEA	**	002	sugliani	*	027	VIA DELLE INDUSTRIE (2)	**	003
salita arcara	*	005	taranco	*	032	vignali	*	023
SAN BARTOLOMEO	*	006	tecchio gamba (1)	*	046	vignaretto	*	051
san bartolomeo del bosco	*	056	teccio	*	020	vigo	*	001
san bernardino	*	029	TEGLIA	*	058	VILLA	*	048
san bernardo	*	065	TESTICO*	*	060	villa	*	053
SANDA	*	022	TOIRANO*	**	061	villa	*	030
SAN DAMIANO	*	059	TORBORA (1)	*	042	villa	*	037
SAN FEDELE-LUSIGNANO	**	002	torre	*	022	VILLAFRANCA*	**	030
san giacomo	*	065	TORRE DEL MARE	*	010	villaggio olandese	*	006
SAN GIOVANNI*	**	058	TOSSE	*	042	villalunga	*	059
SAN GIUSEPPE (1)	**	015	TOVO SAN GIACOMO*	**	062	VILLANOVA D'ALBENGA* (1)	**	068
san gregorio	*	059	trevo	*	019	villarelli	*	059

segue TAV. 3 - Località abitate e relativa ampiezza demografica

LOCALITÀ ABITATE	Classi di ampiezza demografica	Codice dei Comuni di appartenenza	LOCALITÀ ABITATE	Classi di ampiezza demografica	Codice dei Comuni di appartenenza	LOCALITÀ ABITATE	Classi di ampiezza demografica	Codice dei Comuni di appartenenza
VILLE	*	015	VOZE	**	042			
			ZUCCARELLO*	**	069			

note alle tavole 2 e 3

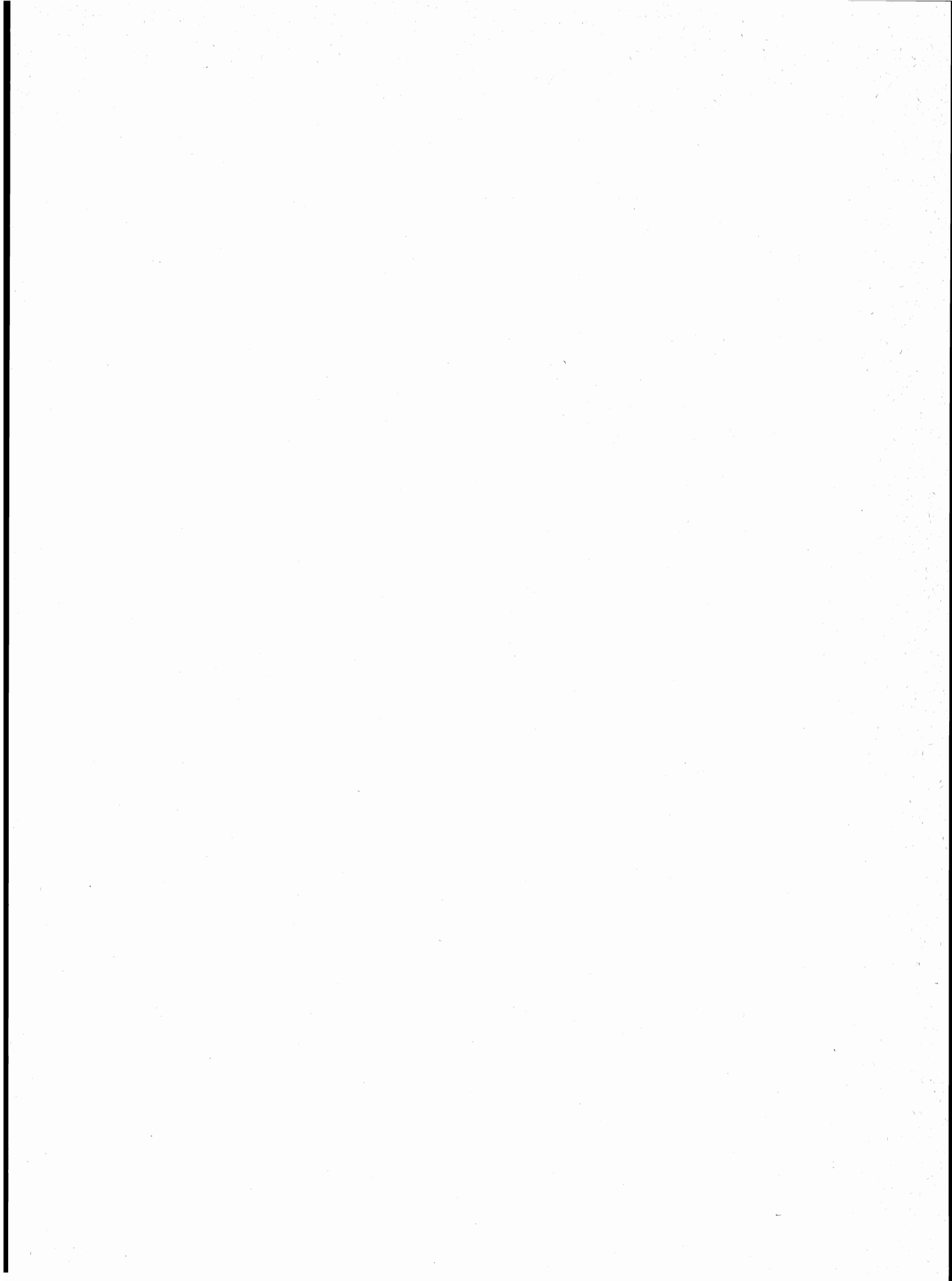

NOTE PER SINGOLO COMUNE

ALBENGA

- (1) PARTE DEL TERRITORIO COMUNALE E' COSTITUITA DA ISOLA MARITTIMA.
- (2) CENTRO CONTIGUO AL CENTRO CERIALE DEL COMUNE OMONIMO.
- (3) CENTRO CONTIGUO AL CENTRO VILLANOVA D'ALBENGA DEL COMUNE OMONIMO.
- (4) FRAZIONE SPECIALE: ISOLA MARITTIMA.

ALBISOLA MARINA

- (1) CENTRI CONTIGUI AI CENTRI ALBISOLA SUPERIORE E SAVONA DEI COMUNI OMONIMI.
- (2) CENTRO CONTIGUO AL CENTRO GRANA DEL COMUNE DI ALBISOLA SUPERIORE.
- (3) TERRITORIO IN CONTESTAZIONE CON IL COMUNE DI SAVONA.

ALBISOLA SUPERIORE

- (1) CENTRO CONTIGUO AL CENTRO ALBISOLA MARINA DEL COMUNE OMONIMO.
- (2) CENTRO CONTIGUO AL CENTRO VIA DELLE INDUSTRIE DEL COMUNE DI ALBISOLA MARINA.
- (3) NUCLEO SPECIALE: ISTITUTO RELIGIOSO.

ALTARE

- (1) FRAZIONE SPECIALE: TERRITORIO GRAVITANTE SUL COMUNE DI MALLARE.

ANDORA

- (1) FRAZIONE SPECIALE: TERRITORIO GRAVITANTE SUL COMUNE DI LAIGUEGLIA.

BERGEGGI

- (1) PARTE DEL TERRITORIO COMUNALE E' COSTITUITA DA ISOLA MARITTIMA.
- (2) FRAZIONE SPECIALE: ISOLA MARITTIMA.

BOISSANO

- (1) CENTRO CONTIGUO AL CENTRO LOANO DEL COMUNE OMONIMO.

BORGHETTO SANTO SPIRITO

- (1) CENTRO CONTIGUO AL CENTRO LOANO DEL COMUNE OMONIMO.

BORGIO VEREZZI

- (1) CENTRO CONTIGUO AL CENTRO PIETRA LIGURE DEL COMUNE OMONIMO.

CAIRO MONTENOTTE

- (1) CENTRO CONTIGUO AL CENTRO CARCARE DEL COMUNE OMONIMO.
- (2) NUCLEO CONTIGUO AL NUCLEO LA FERRIERA DEL COMUNE DI PONTINVREA.
- (3) NUCLEO SPECIALE: CENTRO ORA SPOPOLATO.

CALIZZANO

- (1) NUCLEO CONTIGUO AL NUCLEO OMONIMO DEL COMUNE DI MURIALDO.
- (2) NUCLEO SPECIALE MONTANO.

CARCARE

- (1) CENTRO CONTIGUO AL CENTRO SAN GIUSEPPE DEL COMUNE DI CAIRO MONTENOTTE.
- (2) FRAZIONE SPECIALE: TERRITORIO IN CONTESTAZIONE CON IL COMUNE DI COSSERIA.

CERIALE

- (1) CENTRO CONTIGUO AL CENTRO ALBENGA DEL COMUNE OMONIMO.

CISANO SUL NEVA

- (1) NUCLEO CONTIGUO AL NUCLEO OMONIMO DEL COMUNE DI ZUCCARELLO.

COSSERIA

- (1) TERRITORIO IN CONTESTAZIONE CON IL COMUNE DI CARCARE.

DEGO

- (1) NUCLEO SPECIALE: CENTRO ORA SPOPOLATO.
- (2) NUCLEO SPECIALE: CHIESA.

LOANO

- (1) CENTRO CONTIGUO AI CENTRI PIETRA LIGURE, BORGHETTO SANTO SPIRITO E BOISSANO DEI COMUNI OMONIMI.
- (2) NUCLEO SPECIALE: INSEDIAMENTO RESIDENZIALE CON POPOLAZIONE NON STABILE.

MAGLIOLO

- (1) NUCLEO SPECIALE: CHIESA.

MILLESIMO

- (1) NUCLEO SPECIALE: SANTUARIO.

MURIALDO

- (1) NUCLEO CONTIGUO AL NUCLEO OMONIMO DEL COMUNE DI CALIZZANO.

NOLI

- (1) CENTRO CONTIGUO AL CENTRO SPOTORNO DEL COMUNE OMONIMO.

ONZO

- (1) NUCLEO CONTIGUO AL NUCLEO OMONIMO DEL COMUNE DI RAÑOZO (IM).

ORTOVERO

- (1) FRAZIONE SPECIALE: TERRITORIO GRAVITANTE SUL COMUNE DI VENDONE.

OSIGLIA

- (1) NUCLEO SPECIALE MONTANO.

PIETRA LIGURE

- (1) CENTRO CONTIGUO AI CENTRI LOANO DEL COMUNE OMONIMO E BORGIO DEL COMUNE DI BORGIO VEREZZI.

PONTINVREA

- (1) NUCLEO SPECIALE: INSEDIAMENTO RESIDENZIALE CON POPOLAZIONE NON STABILE.
- (2) NUCLEO CONTIGUO AL NUCLEO MONTENOTTE INFERIORE DEL COMUNE DI CAIRO MONTENOTTE.

QUILIANO

- (1) FRAZIONE SPECIALE: TERRITORIO IN CONTESTAZIONE CON IL COMUNE DI VEZZI PORTIO.
- (2) CENTRO CONTIGUO AI CENTRI VADO LIGURE E SAVONA DEI COMUNI OMONIMI.

SASSELLO

- (1) NUCLEO SPECIALE: CHIESA.

SAVONA

- (1) FRAZIONE SPECIALE: TERRITORIO IN CONTESTAZIONE CON IL COMUNE DI ALBISOLA MARINA.
- (2) CENTRO CONTIGUO AI CENTRI VADO LIGURE E ALBISOLA MARINA DEI COMUNI OMONIMI E VALLEGGIA DEL COMUNE DI QUILIANO.

SPOTORNO

- (1) CENTRO CONTIGUO AL CENTRO TORBARA DEL COMUNE DI NOLI.

STELLA

- (1) NUCLEO SPECIALE: INSEDIAMENTO RESIDENZIALE CON POPOLAZIONE NON STABILE.

TESTICO

- (1) NUCLEO SPECIALE: CENTRO ORA SPOPOLATO.

URBE

- (1) NUCLEO SPECIALE: INSEDIAMENTO RESIDENZIALE CON POPOLAZIONE NON STABILE.
- (2) NUCLEO SPECIALE: CENTRO ORA SPOPOLATO.

VADO LIGURE

- (1) CENTRO CONTIGUO AI CENTRI VALEGGIA DEL COMUNE DI QUILIANO E SAVONA DEL COMUNE OMONIMO.

VARAZZE

- (1) NUCLEO SPECIALE: CONVENTO.

VEZZI PORTIO

- (1) TERRITORIO IN CONTESTAZIONE CON IL COMUNE DI QUILIANO.

NOTE PER SINGOLO COMUNE**VILLANOVA D'ALBENGA**

(1) CENTRO CONTIGUO AL CENTRO COASCO DEL COMUNE DI ALBENGA.

ZUCCARELLO

(1) NUCLEO CONTIGUO AL NUCLEO OMONIMO DEL COMUNE DI CISANO SUL NEVA.

tavole

PROVINCIA DI GENOVA

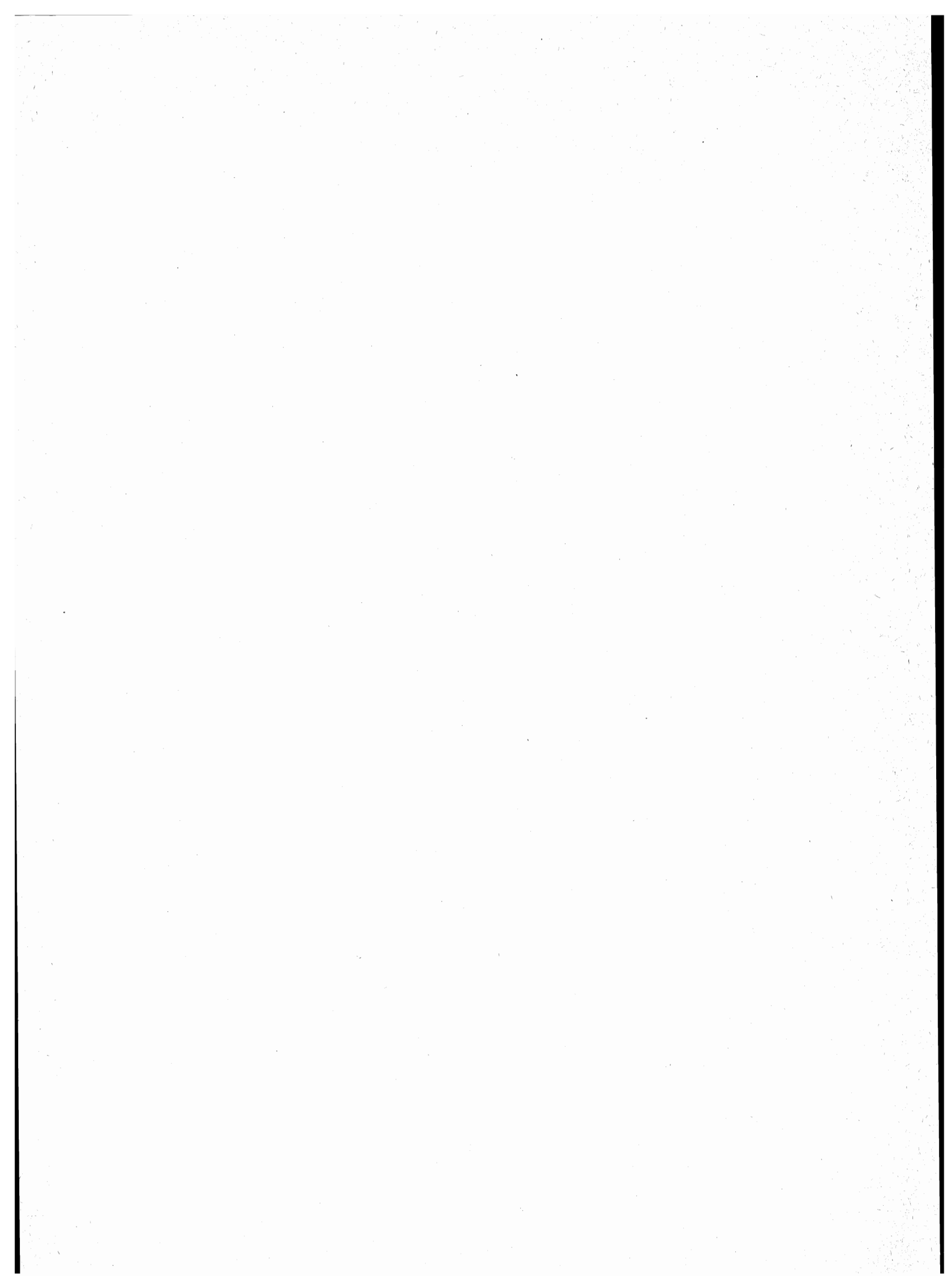

TAV. 1 - Superficie territoriale e densità - Numero delle frazioni geografiche, dei centri e dei nuclei
Popolazione residente per tipo di località abitata

Codice dei Comuni	COMUNI	Superficie territoriale km ²	Popolazione residente	Densità ab/km ²	FRAZIONI GEOGRAFICHE numero	LOCALITÀ ABITATE					
						Centri			Nuclei		Case sparse
						Numero	Popolazione	% su popolazione residente	Numero	Popolazione	Popolazione
001	ARENZANO	24,59	10.973	446	1	1	10.679	97	5	213	81
002	AVEGNO	11,05	1.673	151	1	6	791	47	13	401	481
003	BARGAGLI	16,26	2.240	138	1	6	1.621	72	7	483	136
004	BOGLIASCO	4,36	4.887	1.121	1	4	4.861	99	—	—	26
005	BORZONASCA	80,04	2.344	29	3	7	1.054	45	18	684	606
006	BUSALLA	17,13	6.481	378	1	2	6.230	96	2	104	147
007	CAMOGLI	9,89	6.709	678	3	3	6.170	92	2	70	469
008	CAMPO LIGURE	23,81	3.508	147	1	1	3.198	91	2	43	267
009	CAMPOMORONE	26,16	8.780	336	2	6	8.291	94	2	37	452
010	CARASCO	8,60	3.187	371	1	6	2.849	89	2	149	189
011	CASARZA LIGURE	27,36	5.019	183	1	3	4.503	90	7	166	350
012	CASELLA	7,78	2.563	329	2	2	2.335	91	4	88	140
013	CASTIGLIONE CHIAVARESE	30,14	1.347	45	4	6	887	66	7	252	208
014	CERANESI	30,92	3.404	110	2	12	2.138	63	16	592	674
015	CHIAVARI	12,17	30.082	2.472	2	4	29.648	99	2	35	399
016	CICAGNA	11,55	2.671	231	1	3	2.247	84	10	362	62
017	COGOLETO	20,36	9.938	488	1	3	8.182	82	3	1.326	430
018	COGORNO	9,14	5.337	584	1	2	4.090	77	6	235	1.012
019	COREGLIA LIGURE	8,02	246	31	1	3	181	74	1	18	47
020	CROCEFIESCHI	11,57	613	53	1	1	449	73	3	93	71
021	DAVAGNA	22,13	1.596	72	1	9	1.037	65	9	386	173
022	FASCIA	11,49	153	13	3	3	147	96	—	—	6
023	FAVALE DI MALVARO	16,68	563	34	1	2	308	55	8	251	4
024	FONTANIGORDA	16,64	475	29	3	3	411	87	3	27	37
025	GENOVA	238,84	762.895	3.194	1	9	756.608	99	38	1.615	4.672
026	GORRETO	18,54	270	15	4	4	255	94	1	12	3
027	ISOLA DEL CANTONE	47,77	1.897	40	9	9	1.621	85	6	107	169
028	LAVAGNA	13,71	13.554	989	1	2	12.999	96	4	259	296
029	LEIVI	9,87	1.650	167	1	3	220	13	6	668	762
030	LORSICA	17,79	721	41	4	8	488	68	8	152	81
031	LUMARZO	25,52	1.418	56	3	6	644	45	11	332	442
032	MASONE	29,85	4.428	148	1	1	4.031	91	2	36	361
033	MELE	16,94	2.718	160	1	4	2.138	79	9	340	240
034	MEZZANEGO	28,85	1.282	44	2	4	715	56	4	77	490
035	MIGNANEGO	18,40	3.393	184	4	10	2.807	83	7	146	440
036	MOCONESI	16,17	2.388	148	3	5	1.556	65	7	465	367
037	MONEGLIA	15,45	2.813	182	1	3	2.316	82	6	207	290
038	MONTEBRUNO	17,55	396	23	1	1	264	67	11	117	15
039	MONTOGGIO	46,36	1.906	41	2	4	1.406	74	8	315	185
040	NE	64,11	2.526	39	4	13	1.622	64	16	453	451
041	NEIRONE	30,31	1.014	33	4	6	555	55	11	260	199
042	ORERO	15,86	674	42	2	4	494	73	5	136	44
043	PIEVE LIGURE	3,43	2.652	773	1	1	2.615	99	—	—	37
044	PORTOFINO	2,56	743	290	1	1	615	83	1	11	117
045	PROPATA	16,81	224	13	4	4	201	90	1	12	11
046	RAPALLO	33,76	29.547	875	3	11	27.666	94	5	107	1.774
047	RECCO	9,67	10.784	1.115	1	1	10.386	96	3	55	343
048	REZZOAGLIO	105,33	1.908	18	9	13	1.211	63	23	607	90
049	RONCO SCRIVIA	30,51	4.843	159	2	3	4.524	93	8	180	139
050	RONDANINA	12,66	87	7	1	1	31	36	5	52	4
051	ROSSIGLIONE	47,24	3.752	79	2	1	3.326	89	—	—	426
052	ROVEGNO	42,50	838	20	5	5	560	67	8	246	32
053	SAN COLOMBANO CERTENOLI	41,28	2.238	54	4	8	1.203	54	22	675	360
054	SANTA MARGHERITA LIGURE	9,83	12.390	1.260	1	2	11.559	93	4	134	697
055	SANT'OLCESE	21,94	6.731	307	1	7	5.246	78	14	678	807
056	SANTO STEFANO D'AVETO	55,36	1.600	29	5	8	957	60	14	526	117
057	SAVIGNONE	21,75	2.600	120	1	8	2.153	83	7	197	250
058	SERRA RICCO'	26,17	8.057	308	3	10	6.268	78	12	421	1.368
059	SESTRI LEVANTE	33,33	21.501	645	2	6	20.406	95	9	386	709
060	SORI	13,14	4.750	361	6	7	4.069	86	8	309	372
061	TIGLIETO	24,50	605	25	1	1	86	14	5	156	363
062	TORRIGLIA	60,09	2.120	35	1	8	1.469	69	20	404	247
063	TRIBOGNA	7,06	595	84	3	5	418	70	3	46	131
064	USCIO	9,64	2.154	223	1	3	1.966	91	3	74	114
065	VALBREVENNA	35,17	658	19	8	8	305	46	12	210	143
066	VOBBIA	33,21	686	21	6	6	473	69	9	194	19
067	ZOAGLI	7,63	2.314	303	1	2	2.142	93	1	14	158
	PROVINCIA	1.834,30	1.045.109	570	160	324	1.002.901	96	489	17.406	24.802

TAV. 2 - Altitudine e popolazione residente dei Comuni, delle frazioni geografiche e delle località abitate

COMUNI FRAZIONI GEOGRAFICHE LOCALITÀ ABITATE	Altitudine m	Popolazione residente	COMUNI FRAZIONI GEOGRAFICHE LOCALITÀ ABITATE	Altitudine m	Popolazione residente	COMUNI FRAZIONI GEOGRAFICHE LOCALITÀ ABITATE	Altitudine m	Popolazione residente
ARENZANO	1.183/0	10.973	BORZONASCA	1.701/126	2.344	CAMPO LIGURE	946/320	3.508
ARENZANO	1.183/0	10.973	BORZONASCA	1.701/126	2.324	CAMPO LIGURE	946/320	3.508
ARENZANO* (1)	10	10.679	BERTIGARO	620	79	CAMPO LIGURE*	342	3.198
bicocca	221	28	BORZONASCA*	167	742	case leoncini	370	22
campi	150	70	BRIZZOLARA	310	111	la maddalena	370	21
case soprane	150	30	MONTEMOGGIO	607	19	case sparse	—	267
gazzo	150	55	PRATO	563	59	CAMPOMORONE	1.172/100	8.780
torrerossa	157	30	TEMOSSI	599	30	CAMPOMORONE	1.172/100	8.780
case sparse	—	81	acero	788	30	CAMPOMORONE* (1)	118	6.258
AVEGNO	732/25	1.673	belpiano	484	12	CRAVASCO	447	153
MOLINO NUOVO	732/25	1.673	bevena	656	41	GAZZOLO (2)	187	103
AVEGNO CHIESA	92	20	borzone	355	60	ISOVERDE	207	1.179
CORTICELLA (1)	40	25	campori	431	31	LANGASCO	347	461
MOLINO NUOVO*	40	99	caregli	522	42	PIETRALAVEZZARA	520	137
ROSAGUTA	62	77	caroso	492	48	ghersi	440	26
SALTO CHIESA	247	184	castagnello	480	16	larvego	190	11
TESTANA	279	386	forca	745	26	case sparse	—	452
arbora	200	61	levaggi	275	26	LAGO BRUNO-LAGO LUNGO (3)	684/646	—
banchi	80	16	montemozzo	665	23	CARASCO	675/12	3.187
boggiaschina	60	31	perlezzi	565	129	CARASCO	675/12	3.187
consiglio	60	39	recroso	433	20	BAVAGGI (1)	35	23
la costa	80	51	stibiveri	570	19	CARASCO* (2)	26	2.273
lupara	250	16	vallepiana	590	22	GRAVEGLIA	25	349
mortou	60	19	villetto	160	32	PAGGI	223	45
orti di molino vecchio	40	24	zanoni	583	79	SANTA MARIA DI STURLA	38	27
piano	100	32	zolezzi	506	28	TERRAROSSA	75	132
pietrafitta	287	19	case sparse	—	600	loreto	71	44
salto posato	220	24	GIAIETTE (1)	1.404/780	20	san quirico	26	105
soprano	187	44	GIAIETTE	900	14	case sparse	—	189
vescina vecchia	238	25	case sparse	—	6	CASARZA LIGURE	521/19	5.019
case sparse	—	481	LAGHI (2)	1.020/971	—	CASARZA LIGURE	521/19	5.019
BARGAGLI	976/162	2.240	MONTE VAILERA (3)	1.041/900	—	BARGONE	296	275
BARGAGLI	976/162	2.240	case sparse	—	—	CARDINI	257	68
BARGAGLI*	341	1.013	BUSALLA	957/350	6.481	CASARZA LIGURE* (1)	34	4.160
CISIANO	500	33	BUSALLA	957/350	6.481	battilana	70	35
MAXENA	518	38	BUSALLA* (1)	358	6.145	camminata	237	11
TERRUSSO	531	54	SEMINO	488	85	costa	361	42
TRASO	466	298	camarza	452	90	massasco	157	21
VIGANEGO	467	185	salvarezza	560	14	nanzola	300	15
borgonuovo-sant'alberto	650	201	case sparse	—	147	novano	156	24
canova	620	27	MONASTERO (2)	657/400	—	san lazzaro	40	18
eo	340	17	PASSO DEI GIOVI (3)	472	—	case sparse	—	350
la presa (1)	170	47	case sparse	—	—	CASELLA	738/382	2.563
portiglia	589	105	CAMOGLI	610/0	6.709	CASELLA	738/382	2.563
preli	233	69	CAMOGLI	610/0	6.260	CASELLA:	410	2.226
trapena	290	17	CAMOGLI* (1)	32	5.922	STABBIO	391	109
case sparse	—	136	case sparse	—	338	carpeneta	478	39
COMUNAGLIE (2)	765/450	—	SAN FRUTTUOSO	610/0	55	cortino	465	19
case sparse	—	—	SAN FRUTTUOSO	25	55	crocetta (1)	460	21
BOGLIASCO	791/0	4.887	case sparse	—	—	stazione (2)	406	9
BOGLIASCO	791/0	4.887	SAN ROCCO	610/0	394	case sparse	—	140
BOGLIASCO* (1)	25	4.190	SAN ROCCO	221	193	PIANO DELLE BARCHE (3)	714/405	—
POGGIO FAVARO	183	246	SAN ROCCO	210	58	case sparse	—	—
SAN BERNARDO	271	196	mortola	210	58			
SESSAREGO	245	229	san nicolo'	97	12			
case sparse	—	26	case sparse	—	131			

segue TAV. 2 - Altitudine e popolazione residente dei Comuni, delle frazioni geografiche e delle località abitate

COMUNI FRAZIONI GEOGRAFICHE LOCALITÀ ABITATE	Altitudine m	Popolazione residente	COMUNI FRAZIONI GEOGRAFICHE LOCALITÀ ABITATE	Altitudine m	Popolazione residente	COMUNI FRAZIONI GEOGRAFICHE LOCALITÀ ABITATE	Altitudine m	Popolazione residente
CASTIGLIONE CHIAVARESE	1.094/57	1.347	CHIAVARI	549/0	30.082	CROCEFIESCHI	1.037/419	613
CAMPEGLI	1.001/57	148	CAMPODONICO	549/50	49	CROCEFIESCHI	1.037/419	613
CAMPEGLI	206	141	CAMPODONICO	322	34	CROCEFIESCHI*	742	449
<i>case sparse</i>	—	7	<i>case sparse</i>	—	15	strasserra	618	36
CASTIGLIONE	1.094/90	962	CHIAVARI	441/0	30.033	vallegge	650	19
CASTIGLIONE*	271	458	CHIAVARI* (1)	5	29.171	vallemara	675	38
MISSANO	322	—	SANGUINETO	203	41	<i>case sparse</i>	—	71
SAN PIETRO FRASCATI	231	119	SANT'ANDREA DI ROVERETO (2)	214	402	DAVAGNA	1.036/123	1.596
casali	140	95	maxena	153	13	DAVAGNA	1.036/123	1.596
casareggio	271	19	monastero della visitazione s.maria	25	22	CALVARI	451	44
conio	440	28	<i>case sparse</i>	—	384	DAVAGNA*	552	229
fiume	183	14	CICAGNA	801/52	2.671	DERCOGNA	375	84
migliaro	200	45	CICAGNA	801/52	2.671	MARSIGLIA	553	68
morasca	280	37	CICAGNA* (1)	88	1.988	MECO	400	67
<i>case sparse</i>	—	147	PIANEZZA (2)	69	146	MORANEGO	588	147
MASSO	452/57	68	SERRA	294	113	NOCETO - PIE' DI ROSSO	450	206
MASSO	270	32	casette	98	14	SCOFFERA (1)	674	107
<i>case sparse</i>	—	36	ceriallo	95	46	SELLA	570	85
VELVA	868/215	169	chichizzola	198	39	capenardo	751	12
VELVA	410	137	follo	110	7	maggiolo	335	69
santuario	536	14	isolalunga	91	57	mareggia	429	54
<i>case sparse</i>	—	18	molinazzo	76	41	paravagna	613	67
CERANESI	988/50	3.404	mortasco	164	11	pian carnese	550	21
CERANESI	988/80	2.222	piane	103	56	rivale	390	15
CHIESA DI PARAVANICO	340	104	quartaie	145	60	sottana	514	47
FERRIERA - PONTASSO (1)	115	630	trino	280	31	sottocolle	651	43
FULLA (1)	100	62	<i>case sparse</i>	—	62	villa mezzana	552	58
GAIAZZA	320	101	COGOLETO	1.194/0	9.938	<i>case sparse</i>	—	173
MOLINO ALTO	250	70	COGOLETO	1.194/0	9.938	FASCIA	1.409/613	153
PIANDOSSE (2)	165	32	COGOLETO* (1)	4	6.497	CARPENETO	1.327/700	55
SANTA MARTA* (1)	80	336	LERCA	135	339	CARPENETO*	900	55
VIGO (2)	187	54	SCIARBORASCA	210	1.346	<i>case sparse</i>	—	—
borgo ca' di rossi	400	39	beuka (2)	114	6	CASSINGHENO	1.074/613	61
borlo	340	35	pratozanino	150	1.125	CASSINGHENO	900	59
casa molinari	250	29	schiva'	180	195	<i>case sparse</i>	—	2
cavero	340	80	<i>case sparse</i>	—	430	FASCIA	1.409/770	37
chiesa di ceranesi	340	20	COGORNO	701/8	5.337	FASCIA	1.115	33
inopiano	390	10	SAN SALVATORE	701/8	5.337	<i>case sparse</i>	—	4
lavaggi	210	32	CHIAPPE	260	168	FAVALE DI MALVARO	1.245/200	563
lencisa	569	22	SAN SALVATORE* (1)	38	3.922	FAVALE DI MALVARO	1.245/200	563
orto	306	12	breccanecca	255	25	FAVALE DI MALVARO*	300	256
quiassi	250	52	campanile	325	25	MONTEGHIRFO (1)	446	52
san pietro	317	64	costa lando'	81	62	alvari	400	33
sareto	360	47	monticelli	170	22	canavissolo	602	10
vaccarezza	537	16	mosti	338	48	cassottano	363	10
<i>case sparse</i>	—	375	ruscalla	215	53	castello	422	78
LIVELLATO	817/50	1.182	<i>case sparse</i>	—	1.012	monta'-rocca-fava	360	25
CANONERO (3)	80	70	COREGLIA LIGURE	774/52	246	ortigaro	277	39
CHIESA DI LIVELLATO	365	23	COREGLIA LIGURE	774/52	246	piano	366	37
GEO (4)	50	645	CANEVALE	319	59	priagna	336	19
GUARDIA	817	11	COREGLIA LIGURE*	308	89	<i>case sparse</i>	—	4
garzanara	160	22	DEZEREGA	351	33	FONTANIGORDA	1.389/609	475
la via	320	52	pian dei manzi	65	18	CANALE	1.270/613	79
san bernardo	335	60	<i>case sparse</i>	—	47	CANALE	763	58
<i>case sparse</i>	—	299				borzine (1)	855	4

segue TAV. 2 - Altitudine e popolazione residente dei Comuni, delle frazioni geografiche e delle località abitate

COMUNI FRAZIONI GEOGRAFICHE LOCALITÀ ABITATE	Altitudine m	Popolazione residente	COMUNI FRAZIONI GEOGRAFICHE LOCALITÀ ABITATE	Altitudine m	Popolazione residente	COMUNI FRAZIONI GEOGRAFICHE LOCALITÀ ABITATE	Altitudine m	Popolazione residente
volpaie (1)	804	2	FONTANAROSSA	1.327/532	120	barassi	201	58
case sparse	—	15	FONTANAROSSA	938	105	crocetta	318	67
CASONI	1.389/700	100	borgo	738	12	san bernardo	69	69
CASONI	855	63	case sparse	—	3	soriana	307	65
vallescura	963	21	GORRETO	652/520	87	case sparse	—	296
case sparse	—	16	GORRETO*	533	87	LEIVI	567/19	1.650
FONTANIGORDA	1.300/609	296	case sparse	—	—	COSTALUNGA	567/19	1.650
FONTANIGORDA*	819	290	VARNI	1.525/792	20	AIGO	271	77
case sparse	—	6	VARNI	888	20	BOCCO*	272	37
GENOVA	1.183/0	762.895	case sparse	—	—	SAN BARTOLOMEO	234	106
GENOVA	1.183/0	762.895	ISOLA DEL CANTONE	1.016/267	1.897	crocetta	218	76
ACQUASANTA (1)	165	86	BORLASCA	819/425	101	curlo	245	51
AGGIO	350	246	BORLASCA	515	72	palazzo	118	131
BEGATO	275	309	pinceto	550	6	rostio	22	236
BURBA (2)	80	14	case sparse	—	23	san lorenzo	315	108
FIORINO	244	178	CREVERINA	819/302	31	san terenziano	50	66
GENOVA* (3)	19	755.389	CREVERINA	312	20	case sparse	—	762
MONTELONGO	315	136	case sparse	—	11	LORSICA	1.226/140	721
PINO SOPRANO (4)	314	165	GRIFFOGLIETO	995/321	129	BARBAGELATA (1)	1.226/750	71
VESIMA	50	85	VOBBIETTA	322	62	BARBAGELATA	1.115	25
bricco	321	32	griffoglieto	599	13	COSTAFINALE	1.111	30
camaldoli (5)	322	198	marmassana	632	26	pian della chiesa (2)	849	10
camposilvano	350	75	case sparse	—	28	scorticata (2)	887	6
cantalupo	50	31	ISOLA DEL CANTONE	886/288	1.199	case sparse	—	—
carpenara	200	90	ISOLA DEL CANTONE*	298	1.114	FIGAROLO	859/140	382
carpinello	120	39	noceto	335	33	ACQUA DI SOPRA	166	29
cartagenova	244	151	case sparse	—	52	CASTAGNELO	195	48
carupola	280	27	MERETA	755/267	85	FIGAROLO*	343	59
case brusinetti	155	19	MERETA	300	65	VERZI	405	43
case condotti	188	10	case sparse	—	20	acqua di sotto	140	25
case porcelletta	160	38	MONTECANNE	886/322	21	ballano	378	31
cavassolo	123	53	MONTECANNE	789	21	chiose	297	14
ceresola	120	20	case sparse	—	—	co' di verzi	516	30
chiesino	93	29	MONTESSORO	1.016/416	80	colletta	195	9
ciambrin	110	31	MONTESSORO	602	44	rossarino	380	27
collegio (6)	40	13	piazza	687	23	case sparse	—	67
cremeno	150	64	case sparse	—	13	LORSICA	1.111/230	244
creto (7)	616	4	PIETRABISSARA	779/276	134	LORSICA	383	230
filanda profondo	70	37	PIETRABISSARA	276	121	case sparse	—	14
fontana	204	30	villa	452	6	MONTEGHIRFO	895/230	24
fregoso	306	39	case sparse	—	7	MONTEGHIRFO (3)	446	24
garbo	170	24	PRAROLO	886/267	117	case sparse	—	—
la presa (8)	162	9	PRAROLO	295	102	LUMARZO	1.090/198	1.418
molini di trenasco (9)	118	44	case sparse	—	15	COMUNAGLIE (1)	765/450	—
patri passionisti	120	34	LAVAGNA	693/0	13.554	case sparse	—	—
penna	233	12	LAVAGNA	693/0	13.554	FERRIERE	1.090/198	1.188
premanico	210	75	LAVAGNA* (1)	6	12.677	BOASI	526	67
ravin	300	13	SANTA GIULIA	254	322	FERRIERE*	228	56
ronco	160	22				LUMARZO	333	274
sambuco	400	47				TASSO	388	37
san biagio	198	38				VALLEBUONA	427	89
san carlo	350	59				cerese	534	35
san nicolo' (10)	159	6				craviasco	368	35
serino	194	67				crovara	557	12
serrato	225	51				forca	452	9
stazione acquasanta	180	37				lagomarsino	240	49
vignolo	163	25				piane	384	80
villa piston	100	22						
case sparse	—	4.672						
GORRETO	1.525/520	270						
ALPE	1.525/633	43						
ALPE	912	43						
case sparse	—	—						

segue TAV. 2 - Altitudine e popolazione residente dei Comuni, delle frazioni geografiche e delle località abitate

COMUNI FRAZIONI GEOGRAFICHE LOCALITÀ ABITATE	Altitudine m	Popolazione residente	COMUNI FRAZIONI GEOGRAFICHE LOCALITÀ ABITATE	Altitudine m	Popolazione residente	COMUNI FRAZIONI GEOGRAFICHE LOCALITÀ ABITATE	Altitudine m	Popolazione residente
rossi	759	23	case torre	370	14	cassinetta	914	10
scagnelli	294	18	cavanna	300	12	conio di mezzo	769	10
tassorello	564	44	case sparse	—	332	lunga	932	12
tolara	494	18	MONASTERO (3)	657/400	71	pianazzo	752	21
case sparse	—	342	PASSO DEI GIOVI (4)	472	71	pian della ca' (1)	886	9
PANNESI	911/275	230	case sparse	—	—	seppioni (1)	859	4
PANNESI	535	121	MONTANESI	708/240	129	sottoripa (1)	1.037	6
sanguinara	520	9	MONTANESI	360	52	tartogni (1)	976	9
case sparse	—	100	VITTORIA (5)	591	15	zeppado (1)	982	10
MASONE	1.107/365	4.428	cana'	417	23	case sparse	—	15
MASONE	1.107/365	4.428	case sparse	—	39	MONTOGGIO	1.122/407	1.906
MASONE*	403	4.031	MONTE POGGIO (6)	841/390	—	LAGO DI VAL DI NOCI (1)	540	—
busa	540	12	case sparse	—	—	MONTOGGIO	1.122/407	1.906
ciafferri	460	24	PAVETO	838/200	210	BROMIA	453	242
case sparse	—	361	PAVETO	412	82	CASALINO	434	108
MELE	933/35	2.718	costagiutta	380	35	MONTOGGIO*	438	1.030
MELE	933/35	2.718	fondo di paveto	260	24	TREFONTANE	456	26
ACQUASANTA (1)	165	295	case sparse	—	69	acquafredda inferiore	541	29
BISACCIA ALTA	195	54	MOCONESI	1.245/99	2.388	acquafredda superiore	600	36
FADO ALTO	341	47	CORNIA	1.245/99	462	casa'	605	40
MELE* (2)	125	1.742	GALLINARIA (1)	100	37	colletta	487	34
ceresolo	125	46	VILLA DI CORNIA	296	182	creto (2)	616	81
fabbrica - mattia	232	24	casareggio	213	51	montemoro	731	35
fado basso	287	105	sottanego	258	34	morasco	484	45
gallinea	92	48	case sparse	—	158	pratolungo	577	15
gattegasca	125	27	GATTORNA	1.245/101	1.923	case sparse	—	185
giutte	422	14	CHIOSE	456	126	NE	1.404/30	2.526
gorsezio	153	28	FERRADA*	132	495	CHIESANUOVA	797/75	405
patani	460	11	GATTORNA (2)	182	716	SAN BIAGIO DI CHIESANUOVA	130	108
roverazza	211	37	campopiano	340	78	noceto di san michele	321	30
case sparse	—	240	lavaggi	287	87	osti di san michele	352	13
STURA (3)	700/500	—	linaro	344	35	prato	290	77
case sparse	—	—	pezzonasca	146	65	terisso alto	432	28
MEZZANEGO	1.355/67	1.282	terrarossa	135	115	case sparse	—	149
MEZZANEGO	1.355/67	1.282	case sparse	—	206	CONSCENTI	876/30	1.339
BORGONOVO	102	326	SANTA BRILLA (3)	1.114/687	3	CAMINATA	128	80
PRATI*	83	278	case sparse	—	3	CONSCENTI*	68	734
SAN SIRO FOCE	490	84	MONEGLIA	641/0	2.813	FRISOLINO	129	128
SEMOVIGO	537	27	MONEGLIA	641/0	2.813	NE	186	126
corerallo	350	12	BRACCO	412	98	SAMBUCETO	317	40
pontegiacomo	423	12	MONEGLIA*	4	2.128	casaretti	101	16
porciletto	280	39	SAN SATURNINO	163	90	castagnola	275	28
villa	322	14	casale	218	31	liggi	100	25
case sparse	—	490	comeglio	215	52	salino	293	16
MONTE VAILERA (1)	1.041/900	—	crova	233	15	tolceto inferiore	266	25
case sparse	—	—	facciu'	158	37	tolceto superiore	386	17
MIGNANEGO	838/137	3.393	littorno	195	16	case sparse	—	104
FUMERI	657/137	2.983	tessi	270	56	PIANDIFIENO	1.242/156	445
FUMERI	389	155	case sparse	—	290	CASSAGNA	432	26
GIOVI	370	134	MONTEBRUNO	1.288/617	396	NASCIO	380	35
MIGLIARINA	413	121	MONTEBRUNO	1.288/617	396	PIANDIFIENO	212	31
MIGNANEGO* (1)	137	1.747	MONTEBRUNO*	655	264	STATALE	594	144
PASSO DEI GIOVI (2)	472	143	caprili	850	11	la costa	366	19
PONTEROSSO	227	287	cason da basso	1.064	15	san rocco	432	16
bricco	280	23				zerli	374	27
case costa	220	15				case sparse	—	147
						REPIA	1.404/362	337
						ARZENO SUPERIORE	603	54
						BOTASI	491	63
						CORTE	546	53
						arzeno inferiore	584	24

segue TAV. 2 - Altitudine e popolazione residente dei Comuni, delle frazioni geografiche e delle località abitate

COMUNI FRAZIONI GEOGRAFICHE LOCALITÀ ABITATE	Altitudine m	Popolazione residente	COMUNI FRAZIONI GEOGRAFICHE LOCALITÀ ABITATE	Altitudine m	Popolazione residente	COMUNI FRAZIONI GEOGRAFICHE LOCALITÀ ABITATE	Altitudine m	Popolazione residente
case soprane	686	40	PROPATA	1.597/750	224	BRIGNOLE	1.426/708	127
prato	591	52	BAVASTRELLI	1.597/775	44	BRIGNOLE	749	71
case sparse	—	51	BAVASTRELLI	931	44	calcinara (1)	715	5
NEIRONE	1.200/145	1.014	case sparse	—	—	costafigara	808	21
NEIRONE	1.200/225	267	CAFFARENA	1.135/750	72	molini	730	9
NEIRONE*	342	126	CAFFARENA	937	53	piano	830	21
carpeneto	320	28	albora	825	12	case sparse	—	—
costa	545	11	case sparse	—	7	BRUGNONI	1.288/833	203
rosasco	322	45	CAPRILE	1.565/896	43	BRUGNONI	847	28
case sparse	—	57	CAPRILE	1.060	43	PRIOSA	850	37
OGNIO	650/145	383	case sparse	—	—	codorso (1)	977	11
ACQUA DI OGNIO	195	92	PROPATA	1.475/757	65	ghierto (1)	1.098	4
OGNIO	332	82	PROPATA*	990	61	grupparolo	836	19
donega	161	62	case sparse	—	4	salto	936	31
orticeto	332	28	RAPALLO	801/0	29.547	sbarbari	864	45
case sparse	—	119	RAPALLO	665/0	28.169	case sparse	—	28
ROCCATAGLIATA	1.200/369	209	RAPALLO* (1)	5	26.457	CABANNE	1.326/807	221
CORSIGLIA	551	65	SAN MARTINO DI NOCETO	232	162	CABANNE	809	97
ROCCATAGLIATA	605	99	SAN MASSIMO	122	321	farfanosa	814	16
brugagli	589	9	il pellegrino	200	58	garba	1.006	44
giassina	885	19	case sparse	—	1.171	miletto	810	35
case sparse	—	17	SAN MAURIZIO	774/75	276	scabbiamara	976	18
SAN MARCO D'URRI	1.132/200	155	CASE DI NORERO	306	31	case sparse	—	11
LEZZARUOLE	641	91	SAN MAURIZIO AL MONTE	290	133	MAGNASCO	1.701/700	527
bossola	542	7	co' de villa	420	16	CERISOLA	855	160
pezza	475	14	il piano	124	16	MAGNASCO	823	127
piane	760	18	nostra signora di montallegro (2)	612	1	VILLANOCE	880	172
san marco d'urri	439	19	case sparse	—	79	piandifontana	812	21
case sparse	—	6	SAN PIETRO	801/13	1.102	rocca	859	43
ORERO	1.345/52	674	ARBOCCO'	190	32	case sparse	—	4
ORERO	1.345/81	323	CHIGNERO	381	48	PARAZZUOLO	1.345/816	140
ISOLONA*	169	95	MONTEPEGLI	317	94	PARAZZUOLO	819	74
ORERO	380	108	SAN PIETRO DI NOVELLA	22	214	ventarola	847	19
costasecca	489	22	SAN QUIRICO D'ASSERETO	419	46	case sparse	—	47
croce d'orero	507	25	SANT'ANDREA DI FOGGIA	101	128	REZZOAGLIO	1.418/665	375
pianmegorino	269	49	casarino	92	16	REZZOAGLIO*	700	146
case sparse	—	24	case sparse	—	524	casaleggio	762	30
SOGLIO	713/52	351	RECCO	580/0	10.784	cerro	758	24
PIAN DEI RATTI - PIANEZZA (1)	65	232	RECCO	580/0	10.784	ertola	783	32
SOGLIO	222	59	RECCO* (1)	5	10.386	esola	773	66
casareggio	500	13	carbonara	227	25	isolarotonda	698	18
costa di soglio	467	27	madonna del fulmine	169	21	rezzoaglio basso	681	59
case sparse	—	20	verzemma	383	9	case sparse	—	—
PIEVE LIGURE	775/0	2.652	case sparse	—	343	VICOSOPRANO	1.522/516	116
PIEVE LIGURE	775/0	2.652	REZZOAGLIO	1.701/516	1.908	VICOSOPRANO	1.086	116
PIEVE LIGURE* (1)	70	2.615	ALPEPIANA	1.522/661	181	VILLACELLA	1.335/800	18
case sparse	—	37	ALPEPIANA	860	108	VILLACELLA	1.033	18
PORTOFINO	500/0	743	VICOMEZZANO	935	57	case sparse	—	—
PORTOFINO	500/0	743	lovari	1.036	16	RONCO SCRIVIA	902/320	4.843
PORTOFINO*	5	615	case sparse	—	—	BORGO FORNARI - PIEVE	692/334	1.409
san sebastiano e viciniore	150	11	REZZOAGLIO	1.701/516	1.908	BORGO FORNARI - PIEVE (1)	350	1.080
case sparse	—	117	ALPEPIANA	860	108	ISOLABUONA	342	200
			VICOMEZZANO	935	57	vallecalda	498	31
			lovari	1.036	16	case sparse	—	98
			case sparse	—	—			

segue TAV. 2 - Altitudine e popolazione residente dei Comuni, delle frazioni geografiche e delle località abitate

COMUNI FRAZIONI GEOGRAFICHE LOCALITÀ ABITATE	Altitudine m	Popolazione residente	COMUNI FRAZIONI GEOGRAFICHE LOCALITÀ ABITATE	Altitudine m	Popolazione residente	COMUNI FRAZIONI GEOGRAFICHE LOCALITÀ ABITATE	Altitudine m	Popolazione residente
RONCO SCRIVIA	902/320	3.434	SAN COLOMBANO CERTEMOLI	1.345/24	2.238	TRENSASCO	275	170
RONCO SCRIVIA*	334	3.244	AVEGGIO	738/24	1.776	VICOMORASSO	300	284
banchetta (2)	671	7	BAVAGGI (1)	35	104	arvigo superiore	200	8
cascine	507	33	CALVARI	51	408	assalino	410	17
cipollina	626	12	CAMPOSASCO	229	32	beveggi	283	103
malvasi	379	27	CHIESA NUOVA*	45	257	busalletta	459	33
minceto (3)	638	4	SAN COLOMBANO	36	232	ca' dei lagori	449	24
pietrafraccia	487	63	aveggio	162	30	caega	267	48
porale (4)	685	3	carpenissone	302	13	campi	353	93
case sparse	—	41	case scoglio	154	18	camporsella	410	19
RONDANINA	1.354/650	87	carruggio	219	16	gambulli	270	50
RONDANINA	1.354/650	87	castelletti	207	24	pinasco	215	60
RONDANINA*	981	31	certenoli	152	52	pratoquartino	120	65
ballini (1)	759	2	fregarie	347	43	presa (3)	118	64
conio avena	945	29	micheloni	46	82	ronco	336	41
costalunga (1)	694	6	perella	40	32	tullo	409	53
fontanassa (1)	860	4	pian dei cunei	44	51	case sparse	—	807
retezzo	836	11	prato officioso	48	56	SANTO STEFANO D'AVETO	1.799/620	1.600
case sparse	—	4	san martino	323	21	ALPICELLA	1.740/762	269
ROSSIGLIONE	946/257	3.752	vignale	232	28	ALPICELLA	867	96
LAGO DI ORTIGLIETO (1)	320	—	villa oneto	374	42	VILLANERI	1.161	49
ROSSIGLIONE	946/257	3.752	case sparse	—	235	casafredda	861	34
ROSSIGLIONE*	297	3.326	CELESIA	1.048/150	180	gavadi	1.177	81
case sparse	—	426	MEZZAVALLE	212	17	case sparse	—	9
ROVEGNO	1.522/509	838	baranzuolo	460	21	AMBORZASCO	1.735/725	274
CASANOVA	1.500/600	233	celesia	297	24	AMBORZASCO	871	130
CASANOVA	858	159	otturaie	338	24	casoni	1.015	72
canfernasca	844	54	pregi	232	11	montegrosso	848	29
crescione	975	14	case sparse	—	83	case sparse	—	43
case sparse	—	6	CICHERO	1.345/235	198	ASCONA	1.322/620	63
GARBARINO	999/509	32	VILLAGRANDE	521	89	ASCONA	935	58
GARBARINO	571	32	calcinaia	380	34	case sparse	—	5
case sparse	—	—	ferreccio	550	16	PIEVETTA	1.175/650	108
GIAZZETTA (1)	1.466/1.088	—	gnorecco	530	17	PIEVETTA	904	27
case sparse	—	—	case sparse	—	42	pareto	900	44
LOCO	1.275/554	167	ROMAGGI	974/150	84	torrini	777	36
LOCO SOTTO	605	89	ROMAGGI	531	64	case sparse	—	1
loco barbieri	611	29	costa romaggi	443	20	SANTO STEFANO D'AVETO	1.799/662	886
loco carchelli	900	19	case sparse	—	—	ALLEGREZZE	920	31
loco cotti	607	10	SANTA MARGHERITA LIGURE	610/0	12.390	LA VILLA	863	124
case sparse	—	20	SANTA MARGHERITA LIGURE	610/0	12.390	SANTO STEFANO D'AVETO*	1.012	442
PIETRANERA	1.522/544	104	SAN LORENZO DELLA COSTA	192	476	campomenoso	1.059	11
PIETRANERA	898	83	SANTA MARGHERITA LIGURE* (1)	13	11.083	caselle	774	31
foppiano	957	15	fermata san lorenzo	29	12	casette	1.098	19
case sparse	—	6	nozarego	151	35	cornaleto (1)	725	9
ROVEGNO	1.110/547	302	paraggi	5	14	costapelata	1.050	39
ROVEGNO*	658	197	pedale	10	73	rocca d'aveto	1.229	13
isola	580	56	case sparse	—	697	roncolongo	1.099	107
poggio - valle	635	49	SANT'OLCESE	836/70	6.731	villaggio al pino (2)	1.007	1
case sparse	—	—	PICCARELLO	836/70	6.731	case sparse	—	59
			CASANOVA	310	141	SAVIGNONE	978/366	2.600
			MANESSENO (1)	70	3.586	PIANO DELLE BARCHE (1)	714/405	—
			PICCARELLO*	155	443	case sparse	—	—
			SANT'OLCESE CHIESA	327	233	SAVIGNONE	978/366	2.600
			TORRAZZA (2)	325	389	ISORELLE	370	661
						MONTEMAGGIO	687	38
						PONTE DI SAVIGNONE	382	262

segue TAV. 2 - Altitudine e popolazione residente dei Comuni, delle frazioni geografiche e delle località abitate

COMUNI FRAZIONI GEOGRAFICHE LOCALITÀ ABITATE	Altitudine m	Popolazione residente	COMUNI FRAZIONI GEOGRAFICHE LOCALITÀ ABITATE	Altitudine m	Popolazione residente	COMUNI FRAZIONI GEOGRAFICHE LOCALITÀ ABITATE	Altitudine m	Popolazione residente
SAN BARTOLOMEO	394	297	vignolo	289	22	colomba	860	17
SAVIGNONE*	471	832	case sparse	—	678	costafontana	806	11
SORRIVI	693	28	SORI	894/0	4.750	costalunga	515	17
VACCAREZZA	599	30	CANEPA	479/150	176	donderi	925	15
VITTORIA (2)	591	5	CANEPA	331	174	donetta	1.000	25
birra	366	12	case sparse	—	2	olcesi	694	35
canalbolzone	388	56	CAPRENO	612/150	407	pezza	750	7
cerisola	496	7	CAPRENO	243	407	poggio	909	12
costalovaia	562	47	case sparse	—	—	ponte trebbia (2)	765	2
gualdra'	538	28	LEVA'	894/150	57	porcarezze	894	6
renesso	617	22	LEVA'	390	57	porto (2)	1.016	11
vallecalda	509	25	case sparse	—	—	signella	607	14
case sparse	—	250	LAGO	97	169	trebbiola	888	21
SERRA RICCO'	782/85	8.057	SORI* (1)	14	2.966	via superiore	742	11
ORERO	782/223	397	case bruciate	50	30	case sparse	—	247
COSTA FONTANA	525	135	fulle	130	16	TRIBOGNA	732/101	595
campelo	468	68	san bartolomeo	239	41	CASSANESI	677/150	271
chiesa	505	27	tersori	200	30	BASSI (1)	150	107
crocetta (1)	468	53	case sparse	—	343	CASSANESI	279	139
vigo	505	32	SUSSISA	894/150	218	case sparse	—	25
case sparse	—	82	SUSSISA	310	107	PIANDEIPRETI	438/145	121
PEDEMONTE	714/85	7.135	camporotondo	320	33	PIANDEIPRETI	318	63
CASTAGNA	100	1.383	castagnola	316	35	case sparse	—	58
MAINETTO (2)	90	439	cretti	405	16	TRIBOGNA	732/101	203
PEDEMONTE*	187	2.387	case sparse	—	27	AVENO	319	36
PONTEDECIMO	—	—	TERIASCA	725/42	297	GARBARINI*	279	73
SOTTOBRICCO (2)	180	426	TERIASCA	298	189	liteggia	450	14
PRELO (2)	114	642	case cortino	272	108	pozza	283	22
SAN CIPRIANO CHIESA	239	444	case sparse	—	—	stuggia	243	10
SOTTOVALLECALDA (2)	90	310	TIGLIETO	1.107/348	605	case sparse	—	48
VALLEREGIA CHIESA	360	80	MONTECALVO	1.107/348	605	USCIO	680/148	2.154
ben	160	36	CASAVECCHIA*	500	86	USCIO	680/148	2.154
cascine	283	34	bianchina	500	61	CALCINARA	462	289
favareto	354	59	borgo san gottardo	515	21	TERRILE	270	71
magnerri	370	33	casa bruciata vernette	510	32	USCIO*	361	1.606
noli	220	20	casa sergenti	510	16	borissa	310	41
pelissa	210	13	cascina	500	26	cavalli	470	23
pianello	350	23	case sparse	—	363	colonia arnaldi	507	10
case sparse	—	806	TORRIGLIA	1.450/515	2.120	case sparse	—	114
SERRA	588/160	525	TORRIGLIA	1.450/515	2.120	VALBREVENNA	1.597/427	658
SERRA CHIESA	420	22	BAVASTRI	883	55	CARSI	1.122/559	33
verrone	340	23	FASCIA DI CARLO	528	37	CARSI	843	25
case sparse	—	480	GARAVENTA	953	27	case sparse	—	8
SESTRI LEVANTE	804/0	21.501	LACCIO	592	110	CLAVAREZZA	1.156/550	60
LOTO	693/102	138	MARZANO	825	133	CLAVAREZZA	813	45
LOTO	321	61	PENTEMA	839	35	porcile	947	15
azaro	298	46	SCOFFERA (1)	674	88	case sparse	—	—
case sparse	—	31	TORRIGLIA*	769	984	FRASSINELLO	1.104/450	57
SESTRI LEVANTE	804/0	21.363	acquabona inferiore	881	20	FRASSINELLO	725	25
MONTE DOMENICO	198	171	acquabona superiore	900	21	frassineto	791	20
SAN BERNARDO	186	110	alpicella	994	15	case sparse	—	12
SANTA VITTORIA DI LIBIOLA	48	263	casabianca	776	84	MOLINO VECCHIO	1.037/480	141
SESTRI LEVANTE* (1)	10	19.672	casaleggio	780	19	MOLINO VECCHIO*	533	45
TASSANI	323	129	cavorsi	769	41	carsassina	480	16
balicca	80	23				prosomentino	550	23
cascine di sotto	267	37						
costarossa	222	26						
libiola	172	68						
ponterotto	55	26						
ramaia	20	94						
rovereto	185	44						

segue TAV. 2 - Altitudine e popolazione residente dei Comuni, delle frazioni geografiche e delle località abitate

COMUNI FRAZIONI GEOGRAFICHE LOCALITÀ ABITATE	Altitudine m	Popolazione residente	COMUNI FRAZIONI GEOGRAFICHE LOCALITÀ ABITATE	Altitudine m	Popolazione residente	COMUNI FRAZIONI GEOGRAFICHE LOCALITÀ ABITATE	Altitudine m	Popolazione residente
scapitola	525	19	prele	440	28	casareggio di salata	722	12
case sparse	—	38	case sparse	—	39	case sparse	—	—
NENNO	1.037/450	113	VOBBIA	1.400/398	686	VALLENZONA	1.297/525	183
NENNO	601	91	ALPE	1.400/600	38	VALLENZONA	723	73
case sparse	—	22	ALPE	1.009	38	costa	728	35
PARETO	1.597/547	91	case sparse	—	—	piani	999	10
PARETO	918	23	AREZZO	1.092/502	96	poggio	698	20
casareggio	847	18	AREZZO	685	75	vigogna	685	45
caselline	835	16	inseruni	652	16	case sparse	—	—
mareta	719	11	case sparse	—	5	VOBBIA	992/419	206
tonno (1)	918	4	NOCETO	1.108/480	105	VOBBIA*	477	172
case sparse	—	19	NOCETO	643	97	selva	558	22
SENAREGA	1.537/614	60	costaclavarezza	708	6	case sparse	—	12
SENAREGA	723	15	case sparse	—	2	ZOAGLI	665/0	2.314
chiappa	886	31	SALATA	1.016/398	58	ZOAGLI	465/0	2.314
piancassina	1.035	9	SALATA	748	18	SEMOREILE	215	73
case sparse	—	5	caprieto	834	28	ZOAGLI* (1)	17	2.069
TERNANO	928/427	103				cerisola	225	14
TERNANO	564	36				case sparse	—	158

TAV. 3 - Località abitate e relativa ampiezza demografica

LOCALITÀ ABITATE	Classi di ampiezza demografica	Codice dei Comuni di appartenenza	LOCALITÀ ABITATE	Classi di ampiezza demografica	Codice dei Comuni di appartenenza	LOCALITÀ ABITATE	Classi di ampiezza demografica	Codice dei Comuni di appartenenza
acero	*	005	BARGONE	**	011	brugagli	*	041
acquabona inferiore	*	062	BASSI (1)	*	063	BRUGNONI	*	048
acquabona superiore	*	062	battilana	*	011	BURBA (2)	*	025
ACQUA DI OGNIO	*	041	BAVAGGI (1)	*	010	busa	*	032
ACQUA DI SOPRA	*	030	BAVAGGI (1)	*	053	BUSALLA* (1)	***	006
acqua di sotto	*	030	BAVASTRELLI	*	045	busalletta	*	055
acquafredda inferiore	*	039	BAVASTRI	*	062	CABANNE	*	048
acquafredda superiore	*	039	BEGATO	**	025	ca' dei lagori	*	055
ACQUASANTA (1)	**	033	belpiano	*	005	caega	*	055
ACQUASANTA (1)	*	025	ben	*	058	CAFFARENA	*	045
AGGIO	**	025	BERTIGARO	*	005	calcinaia	*	053
AIGO	*	029	beuka (2)	*	017	calcinara (1)	*	048
albora	*	045	bevegni	*	055	CALCINARA	**	064
ALLEGREZZE	*	056	bevena	*	005	CALVARI	**	053
ALPE	*	026	bianchina	*	061	CALVARI	*	021
ALPE	*	066	bicocca	*	001	camaldoli (5)	*	025
ALPEPIANA	*	048	birra	*	057	camarza	*	006
ALPICELLA	*	056	BISCACCIA ALTA	*	033	CAMINATA	*	040
alpicella	*	062	BOASI	*	031	camminata	*	011
alvari	*	023	BOCCO*	*	029	CAMOGLI* (1)	***	007
AMBORZASCO	*	056	boggiaschina	*	002	campanile	*	018
ARBOCCO'	*	046	BOGLIASCO* (1)	***	004	CAMPEGLI	*	013
arbora	*	002	borgo	*	026	campelo	*	058
ARENZANO* (1)	***	001	borgo ca' di rossi	*	014	campi	*	055
AREZZO	*	066	BORG FORNARI - PIEVE (1)	**	049	campi	*	001
arvigo superiore	*	055	BORGONOVO	**	034	CAMPODONICO	*	015
arzeno inferiore	*	040	borgonuovo-sant'alberto	**	003	CAMPO LIGURE*	***	008
ARZENO SUPERIORE	*	040	borgo san gottardo	*	061	campomenoso	*	056
ASCONA	*	056	borissa	*	064	CAMPOMORONE* (1)	***	009
assalino	*	055	BORLASCA	*	027	campopiano	*	036
aveggio	*	053	borlo	*	014	campori	*	005
AVEGNO CHIESA	*	002	borzine (1)	*	024	camporotondo	*	060
AVENO	*	063	BORZONASCA*	**	005	camporsella	*	055
azaro	*	059	borzone	*	005	CAMPOSASCO	*	053
balicca	*	059	bossola	*	041	camposilvano	*	025
ballano	*	030	BOTASI	*	040	cana'	*	035
ballini (1)	*	050	BRACCO	*	037	canalbolzone	*	057
banchetta (2)	*	049	breccanecca	*	018	CANALE	*	024
banchi	*	002	bricco	*	025	canavissolo	*	023
baranzuolo	*	053	bricco	*	035	CANEPA	*	060
barassi	*	028	BRIGNOLE	*	048	CANEVALE	*	019
BARBAGELATA	*	030	BRIZZOLARA	*	005	canfernasca	*	052
BARGAGLI*	**	003	BROMIA	**	039	CANONERO (3)	*	014

segue TAV. 3 - Località abitate e relativa ampiezza demografica

LOCALITÀ ABITATE	Classi di ampiezza demografica	Codice dei Comuni di appartenenza	LOCALITÀ ABITATE	Classi di ampiezza demografica	Codice dei Comuni di appartenenza	LOCALITÀ ABITATE	Classi di ampiezza demografica	Codice dei Comuni di appartenenza
canova	*	003	casa sergenti	*	061	cavorsi	*	062
cantalupo	*	025	CASAVECCHIA*	*	061	celesia	*	053
capenardo	*	021	cascina	*	061	cerese	*	031
CAPRENO	**	060	cascine	*	049	ceresola	*	025
caprieto	*	066	cascine	*	058	ceresolo	*	033
CAPRILE	*	045	cascine di sotto	*	059	ceriallo	*	016
caprili	*	038	case bruciate	*	060	cerisola	*	057
CARASCO* (2)	** *	010	case brusinetti	*	025	CERISOLA	*	048
carbonara	*	047	case condotti	*	025	cerisola	*	067
CARDINI	*	011	case cortino	*	060	cerro	*	048
caregli	*	005	case costa	*	035	certenoli	*	053
caroso	*	005	CASE DI NORERO	*	046	chiappa	*	065
carpenara	*	025	case leoncini	*	008	CHIAPPE	*	018
carpeneta	*	012	CASELLA:	** *	012	CHIAVARI* (1)	** *	015
CARPENETO*	*	022	caselle	*	056	chichizzola	*	016
carpeneto	*	041	caselline	*	065	chiesa	*	058
carpenissone	*	053	case porcelletta	*	025	chiesa di ceranesi	*	014
carpinello	*	025	case scoglio	*	053	CHIESA DI LIVELLATO	*	014
carruggio	*	053	case soprane	*	001	CHIESA DI PARAVANICO	*	014
carsassina	*	065	case soprane	*	040	CHIESA NUOVA*	**	053
CARSI	*	065	case torre	*	035	chiesino	*	025
cartagenova	*	025	casette	*	056	CHIGNERO	*	046
carupola	*	025	casette	*	016	CHIOSE	*	036
casa'	*	039	cason da basso	*	038	chiose	*	030
casabianca	*	062	casoni	*	056	ciafferri	*	032
casa bruciata vernetto	*	061	CASONI	*	024	ciambrin	*	025
casafredda	*	056	CASSAGNA	*	040	CICAGNA* (1)	**	016
casale	*	037	CASSANESI	*	063	cipollina	*	049
casaleggio	*	048	cassinetta	*	038	CISIANO	*	003
casaleggio	*	062	CASSINGHENO	*	022	CLAVAREZZA	*	065
casali	*	013	cassottano	*	023	co' de villa	*	046
CASALINO	*	039	CASTAGNA	**	058	co' di verzi	*	030
casa molinari	*	014	castagnello	*	005	codorso (1)	*	048
CASANOVA	*	055	CASTAGNELO	*	030	COGOLETO* (1)	** *	017
CASANOVA	*	052	castagnola	*	040	collegio (6)	*	025
casareggio	*	013	castagnola	*	060	colletta	*	030
casareggio	*	042	castelletti	*	053	colletta	*	039
casareggio	*	036	castello	*	023	colomba	*	062
casareggio	*	065	CASTIGLIONE*	**	013	colonia arnaldi	*	064
casareggio di salata	*	066	cavalli	*	064	comeglio	*	037
casaretti	*	040	cavanna	*	035	conio	*	013
casarino	*	046	cavassolo	*	025	conio avena	*	050
CASARZA LIGURE* (1)	** *	011	cavero	*	014	conio di mezzo	*	038

segue TAV. 3 - Località abitate e relativa ampiezza demografica

LOCALITÀ ABITATE	Classi di ampiezza demografica	Codice dei Comuni di appartenenza	LOCALITÀ ABITATE	Classi di ampiezza demografica	Codice dei Comuni di appartenenza	LOCALITÀ ABITATE	Classi di ampiezza demografica	Codice dei Comuni di appartenenza
CONSCENTI*	**	040	curlo	*	029	fulle	*	060
consiglio	*	002	DAVAGNA*	**	021	FUMERI	*	035
COREGLIA LIGURE*	*	019	DERCOGNA	*	021	GAIAZZA	*	014
corerallo	*	034	DEZEREGA	*	019	GALLINARIA (1)	*	036
cornaleto (1)	*	056	donderi	*	062	gallinea	*	033
CORSIGLIA	*	041	donega	*	041	gambulli	*	055
CORTE	*	040	donetta	*	062	GARAVENTA	*	062
CORTICELLA (1)	*	002	eo	*	003	garba	*	048
cortino	*	012	ertola	*	048	GARBARINI*	*	063
costa	*	011	esola	*	048	GARBARINO	*	052
costa	*	041	fabbrica - mattia	*	033	garbo	*	025
costa	*	066	facciu'	*	037	garzanara	*	014
costaclavarezza	*	066	FADO ALTO	*	033	gattegasca	*	033
costa di soglio	*	042	fado basso	*	033	GATTORNA (2)	**	036
costafigara	*	048	farfanosa	*	048	gavadi	*	056
COSTAFINALE	*	030	FASCIA	*	022	gazzo	*	001
COSTA FONTANA	*	058	FASCIA DI CARLO	*	062	GAZZOLO (2)	*	009
costafontana	*	062	FAVALE DI MALVARO*	**	023	GENOVA* (3)	**	025
costagiutta	*	035	favareto	*	058	GEO (4)	**	014
costa lando'	*	018	fermata san lorenzo	*	054	ghersi	*	009
costalovaia	*	057	FERRADA*	**	036	ghierto (1)	*	048
costalunga (1)	*	050	ferreccio	*	053	GIAIETTE	*	005
costalunga	*	062	FERRIERA - PONTASSO (1)	**	014	giassina	*	041
costapelata	*	056	FERRIERE*	*	031	GIOVI	*	035
costa romaggi	*	053	FIGAROLO*	*	030	giutte	*	033
costarossa	*	059	filanda profondo	*	025	gnorecco	*	053
costasecca	*	042	FIORINO	*	025	GORRETO*	*	026
CRAVASCO	*	009	fiume	*	013	gorsezio	*	033
craviasco	*	031	follo	*	016	GRAVEGLIA	**	010
cremeno	*	025	fondo di paveto	*	035	griffoglieto	*	027
crescione	*	052	fontana	*	025	grupparolo	*	048
creto (7)	*	025	FONTANAROSSA	*	026	gualdra'	*	057
creto (2)	*	039	fontanassa (1)	*	050	GUARDIA	*	014
cretti	*	060	FONTANIGORDA*	**	024	il pellegrino	*	046
CREVERINA	*	027	foppiano	*	052	il piano	*	046
croce d'orero	*	042	forca	*	031	inopiano	*	014
CROCFIESCHI*	**	020	forca	*	005	inseruni	*	066
crocetta	*	028	FRASSINELLO	*	065	isola	*	052
crocetta	*	029	frassineto	*	065	ISOLABUONA	**	049
crocetta (1)	*	058	fregarie	*	053	ISOLA DEL CANTONE*	**	027
crocetta (1)	*	012	fregoso	*	025	isolalunga	*	016
crova	*	037	FRISOLINO	*	040	isolarotonda	*	048
crovara	*	031	FULLA (1)	*	014	ISOLONA*	*	042

segue TAV. 3 - Località abitate e relativa ampiezza demografica

LOCALITÀ ABITATE	Classi di ampiezza demografica	Codice dei Comuni di appartenenza	LOCALITÀ ABITATE	Classi di ampiezza demografica	Codice dei Comuni di appartenenza	LOCALITÀ ABITATE	Classi di ampiezza demografica	Codice dei Comuni di appartenenza
ISORELLE	**	057	malvasi	*	049	montemoro	*	039
ISOVERDE	**	009	MANESSENO (1)	***	055	montemozzo	*	005
LACCIO	*	062	mareggia	*	021	MONTEPEGLI	*	046
la costa	*	002	mareta	*	065	MONTESSORO	*	027
la costa	*	040	marmassana	*	027	monticelli	*	018
LAGO	*	060	MARSIGLIA	*	021	MONTOGGIO*	**	039
lagomarsino	*	031	MARZANO	*	062	MORANEGO	*	021
la maddalena	*	008	MASONE*	***	032	morasca	*	013
LANGASCO	**	009	massasco	*	011	morasco	*	039
la presa (1)	*	003	MASSO	*	013	mortasco	*	016
la presa (8)	*	025	MAXENA	*	003	mortola	*	007
larvego	*	009	maxena	*	015	mortou	*	002
lavaggi	*	014	MECO	*	021	mosti	*	018
lavaggi	*	036	MELE* (2)	**	033	nanzola	*	011
LAVAGNA* (1)	***	028	MERETA	*	027	NASCIO	*	040
la via	*	014	MEZZAVALLE	*	053	NE	*	040
LA VILLA	*	056	miceloni	*	053	NEIRONE*	*	041
lencisa	*	014	MIGLIARINA	*	035	NENNO	*	065
LERCA	**	017	migliaro	*	013	NOCETO	*	066
LEVA'	*	060	MIGNANEGO* (1)	**	035	noceto	*	027
levaggi	*	005	mileto	*	048	noceto di san michele	*	040
LEZZARUOLE	*	041	minceto (3)	*	049	NOCETO - PIE' DI ROSSO	**	021
libiola	*	059	MISSANO	*	013	noli	*	058
liggi	*	040	molinazzo	*	016	nostra signora di montallegro (2)	*	046
linaro	*	036	molini	*	048	novano	*	011
liteggia	*	063	molini di trensasco (9)	*	025	nozarego	*	054
littorno	*	037	MOLINO ALTO	*	014	OGNIO	*	041
loco barbieri	*	052	MOLINO NUOVO*	*	002	olcesi	*	062
loco carchelli	*	052	MOLINO VECCHIO*	*	065	ORERO	*	042
loco cotti	*	052	monastero della visitazione s.maria	*	015	orticeto	*	041
LOCO SOTTO	*	052		*	015	orti di molino vecchio	*	002
loreto	*	010	MONEGLIA*	***	037	ortigaro	*	023
LORSICA	**	030	MONTANESI	*	035	orto	*	014
LOTO	*	059	monta'-rocca-fava	*	023	osti di san michele	*	040
lovari	*	048	MONTEBRUNO*	**	038	otturaie	*	053
LUMARZO	**	031	MONTECANNE	*	027	padri passionisti	*	025
lunga	*	038	MONTE DOMENICO	*	059	PAGGI	*	010
lupara	*	002	MONTEGHIRFO (1)	*	023	palazzo	*	029
madonna del fulmine	*	047	MONTEGHIRFO (3)	*	030	PANNESI	*	031
maggiolo	*	021	montegrosso	*	056	paraggi	*	054
MAGNASCO	*	048	MONTELUNGO	*	025	paravagna	*	021
magnerri	*	058	MONTEMAGGIO	*	057	PARAZZUOLO	*	048
MAINETTO (2)	**	058	MONTEMOGGIO	*	005	pareto	*	056

segue TAV. 3 - Località abitate e relativa ampiezza demografica

LOCALITÀ ABITATE	Classi di ampiezza demografica	Codice dei Comuni di appartenenza	LOCALITÀ ABITATE	Classi di ampiezza demografica	Codice dei Comuni di appartenenza	LOCALITÀ ABITATE	Classi di ampiezza demografica	Codice dei Comuni di appartenenza
PARETO	*	065	PIETRALAVEZZARA	*	009	PROPATA*	*	045
PASSO DEI GIOVI (3)	*	006	PIETRANERA	*	052	prosomentino	*	065
PASSO DEI GIOVI (4)	*	035	PIEVE LIGURE* (1)	** *	043	quartaie	*	016
PASSO DEI GIOVI (2)	*	035	PIEVETTA	*	056	quiassi	*	014
patani	*	033	pinasco	*	055	ramaia	*	059
PAVETO	*	035	pinceto	*	027	RAPALLO* (1)	** *	046
pedale	*	054	PINO SOPRANO (4)	*	025	ravin	*	025
PEDEMONTE*	** *	058	poggio	*	066	RECCO* (1)	** *	047
pelissa	*	058	poggio	*	062	recroso	*	005
penna	*	025	POGGIO FAVARO	**	004	renesso	*	057
PENTEMA	*	062	poggio - valle	*	052	retezzo	*	050
perella	*	053	PONTEDECIMO	**	058	REZZOAGLIO*	*	048
perlezzi	*	005	SOTTOBRICCO (2)	**	057	rezzoaglio basso	*	048
pezza	*	041	PONTE DI SAVIGNONE	**	034	rivale	*	021
pezza -	*	062	pontegiacomo	*	035	rocca	*	048
pezzonasca	*	036	PONTEROSSO	**	059	rocca d'aveto	*	056
pianazzo	*	038	ponterotto	*	062	ROCCATAGLIATA	*	041
pian carnese	*	021	ponte trebbia (2)	*	049	ROMAGGI	*	053
piancassina	*	065	porale (4)	*	062	ronco	*	055
pian dei cunei	*	053	porcarezze	*	065	ronco	*	025
pian dei manzi	*	019	porcile	*	034	roncolongo	*	056
PIANDEIPRETI	*	063	porciletto	*	003	RONCO SCRIVIA*	** *	049
PIAN DEI RATTI - PIANEZZA (1)	**	042	portiglia	*	062	RONDANINA*	*	050
pian della ca' (1)	*	038	porto (2)	*	044	ROSAGUTA	*	002
pian della chiesa (2)	*	030	PORTOFINO*	**	063	rosasco	*	041
PIANDIFIENO	*	040	pozza	*	027	rossarino	*	030
piandifontana	*	048	PRAROLO	*	034	rossi	*	031
PIANDOSSE (2)	*	014	PRATI*	**	040	ROSSIGLIONE*	** *	051
piane	*	016	prato	*	040	rostio	**	029
piane	*	041	prato	*	005	ROVEGNO*	*	052
piane	*	031	PRATO	*	039	roverazza	*	033
pianello	*	058	pratolungo	*	053	rovereto	*	059
PIANEZZA (2)	*	016	prato officioso	*	055	ruscalla	*	018
piani	*	066	pratoquartino	*	017	SALATA	*	066
pianmegorino	*	042	pratozanino	**	053	salino	*	040
piano	*	002	pregi	*	065	salto	*	048
piano	*	048	prele	*	003	SALTO CHIESA	*	002
piano	*	023	preli	*	058	salto posato	*	002
piazza	*	027	PRELO (2)	**	025	salvarezza	*	006
PICCARELLO*	**	055	premanico	*	055	SAMBUCETO	*	040
PIETRABISSARA	*	027	presa (3)	*	023	sambuco	*	025
pietrafitta	*	002	priagna	*	048	SAN BARTOLOMEO	*	029
pietrafraccia	*	049	PRIOSA	*		SAN BARTOLOMEO	**	057

segue TAV. 3 - Località abitate e relativa ampiezza demografica

LOCALITÀ ABITATE	Classi di ampiezza demografica	Codice dei Comuni di appartenenza	LOCALITÀ ABITATE	Classi di ampiezza demografica	Codice dei Comuni di appartenenza	LOCALITÀ ABITATE	Classi di ampiezza demografica	Codice dei Comuni di appartenenza
san bartolomeo	*	060	SANT'OLCESE CHIESA	**	055	strasserra	*	020
SAN BERNARDO	*	059	SANTO STEFANO D'AVETO*	**	056	stuggia	*	063
san bernardo	*	028	santuario	*	013	SUSSISA	*	060
SAN BERNARDO	*	004	sareto	*	014	tartogni (1)	*	038
san bernardo	*	014	SAVIGNONE*	**	057	TASSANI	*	059
san biagio	*	025	sbarbari	*	048	TASSO	*	031
SAN BIAGIO DI CHIESANUOVA	*	040	scabbiamara	*	048	tassorello	*	031
san carlo	*	025	scagnelli	*	031	TEMOSSI	*	005
SAN CIPRIANO CHIESA	**	058	scapitola	*	065	TERIASCA	*	060
SAN COLOMBANO	**	053	schiva'	*	017	terisso alto	*	040
SAN FRUTTUOSO	*	007	SCIARBORASCA	**	017	TERNANO	*	065
sanguinara	*	031	SCOFFERA (1)	*	021	terrarossa	*	036
SANGUINETO	*	015	SCOFFERA (1)	*	062	TERRAROSSA	*	010
san lazzaro	*	011	scorticata (2)	*	030	TERRILE	*	064
san lorenzo	*	029	SELLA	*	021	TERRUSSO	*	003
SAN LORENZO DELLA COSTA	**	054	selva	*	066	tersori	*	060
san marco d'urri	*	041	SEMINO	*	006	tessi	*	037
san martino	*	053	SEMORELE	*	067	TESTANA	**	002
SAN MARTINO DI NOCETO	*	046	SEMOVIGO	*	034	tolara	*	031
SAN MASSIMO	**	046	SENAREGA	*	065	tolceto inferiore	*	040
SAN MAURIZIO AL MONTE	*	046	seppioni (1)	*	038	tolceto superiore	*	040
san nicolo' (10)	*	025	serino	*	025	tonno (1)	*	065
san nicolo'	*	007	SERRA	*	016	TORRAZZA (2)	**	055
san pietro	*	014	SERRA CHIESA	*	058	torrerossa	*	001
SAN PIETRO DI NOVELLA	**	046	serrato	*	025	TORRIGLIA*	**	062
SAN PIETRO FRASCATI	*	013	SESSAREGO	**	004	torrini	*	056
san quirico	*	010	SESTRI LEVANTE* (1)	***	059	trapena	*	003
SAN QUIRICO D'ASSERETO	*	046	signinella	*	062	TRASO	**	003
san rocco	*	040	SOGLIO	*	042	trebbiola	*	062
SAN ROCCO	*	007	soprano	*	002	TREFONTANE	*	039
SAN SALVATORE* (1)	***	018	SORI* (1)	***	060	TRENSASCO	*	055
SAN SATURNINO	*	037	sorlana	*	028	trino	*	016
san sebastiano e viciniore	*	044	SORRIVI	*	057	tullo	*	055
SAN SIRO FOCE	*	034	sottana	*	021	USCIO*	**	064
SANTA GIULIA	**	028	sottanego	*	036	VACCAREZZA	*	057
SANTA MARGHERITA LIGURE* (1)	***	054	sottocolle	*	021	vaccarezza	*	014
SANTA MARIA DI STURLA	*	010	sottoripa (1)	*	038	VALLEBUONA	*	031
SANTA MARTA* (1)	**	014	SOTTOVALLECALDA (2)	**	058	vallecalda	*	057
SANT'ANDREA DI FOGGIA	*	046	STABBIO	*	012	vallecalda	*	049
SANT'ANDREA DI ROVERETO (2)	**	015	STATALE	*	040	vallegge	*	020
SANTA VITTORIA DI LIBIOLA	**	059	stazione (2)	*	012	vallemara	*	020
san terenziano	*	029	stazione acquasanta	*	025	VALLENZONA	*	066
			stibiveri	*	005	vallepiana	*	005

segue TAV. 3 - Località abitate e relativa ampiezza demografica

LOCALITÀ ABITATE	Classi di ampiezza demografica	Codice dei Comuni di appartenenza	LOCALITÀ ABITATE	Classi di ampiezza demografica	Codice dei Comuni di appartenenza	LOCALITÀ ABITATE	Classi di ampiezza demografica	Codice dei Comuni di appartenenza
VALLEREGIA CHIESA	*	058	vignale	*	053	villa oneto	*	053
vallescura	*	024	vignolo	*	025	villa piston	*	025
VARNI	*	026	vignolo	*	059	villetto	*	005
VELVA	*	013	vigo	*	058	VITTORIA (2)	*	057
ventarola	*	048	VIGO (2)	*	014	VITTORIA (5)	*	035
verrone	*	058	vigogna	*	066	VOBBIA*	*	066
verzemma	*	047	villa	*	027	VOBBIETTA	*	027
VERZI	*	030	villa	*	034	volpaie (1)	*	024
vescina vecchia	*	002	VILLACELLA	*	048	zanoni	*	005
VESIMA	*	025	VILLA DI CORNIA	*	036	zeppado (1)	*	038
via superiore	*	062	villaggio al pino (2)	*	056	zerli	*	040
VICOMEZZANO	*	048	VILLAGRANDE	*	053	ZOAGLI* (1)	***	067
VICOMORASSO	**	055	villa mezzana	*	021	zolezzi	*	005
VICOSOPRANO	*	048	VILLANERI	*	056			
VIGANEGO	*	003	VILLANOCE	*	048			

note alle tavole 2 e 3

NOTE PER SINGOLO COMUNE

ARENZANO

- (1) CENTRO CONTIGUO AL CENTRO COGOLETO DEL COMUNE OMONIMO.

AVEGNO

- (1) CENTRO CONTIGUO AL CENTRO RECCO DEL COMUNE OMONIMO.

BARGAGLI

- (1) NUCLEO CONTIGUO AL NUCLEO OMONIMO DEL COMUNE DI GENOVA.
(2) TERRITORIO IN CONTESTAZIONE CON IL COMUNE DI LUMARZO.

BOGLIASCO

- (1) CENTRO CONTIGUO AI CENTRI GENOVA E PIEVE LIGURE DEI COMUNI OMONIMI.

BORZONASCA

- (1) ISOLA AMMINISTRATIVA.
(2) FRAZIONE SPECIALE: LAGHI DI GIACOPIANE.
(3) TERRITORIO IN CONTESTAZIONE CON IL COMUNE DI MEZZANEGO.

BUSALLA

- (1) CENTRO CONTIGUO AL CENTRO BORGO FORNARI-PIEVE DEL COMUNE DI RONCO SCRIVIA.
(2) TERRITORIO IN CONTESTAZIONE CON IL COMUNE DI MIGNANEGO.
(3) PARTE DI CENTRO CHE RICADE NEL TERRITORIO IN CONTESTAZIONE CON IL COMUNE DI MIGNANEGO.

CAMOGLI

- (1) CENTRO CONTIGUO AL CENTRO RECCO DEL COMUNE OMONIMO.

CAMPOMORONE

- (1) CENTRO CONTIGUO AI CENTRI SANTA MARTA, FERRIERA - PONTASSO E FULLA DEL COMUNE DI CERANESI E AL CENTRO GENOVA DEL COMUNE OMONIMO.
(2) CENTRO CONTIGUO AI CENTRI PIANDOSSE E VIGO DEL COMUNE DI CERANESI.
(3) FRAZIONE SPECIALE: LAGHI DIVISI CON IL COMUNE DI BOSO (AL).

CARASCO

- (1) CENTRO CONTIGUO AL CENTRO OMONIMO DEL COMUNE DI SAN COLOMBANO CERTENOLI.
(2) CENTRO CONTIGUO AL CENTRO CHIAVARI DEL COMUNE OMONIMO.

CASARZA LIGURE

- (1) CENTRO CONTIGUO AL CENTRO SESTRI LEVANTE DEL COMUNE OMONIMO.

CASELLA

- (1) NUCLEO CONTIGUO AL NUCLEO OMONIMO DI SERRA RICCO'.
(2) NUCLEO SPECIALE: STAZIONE FERROVIARIA.
(3) FRAZIONE SPECIALE: TERRITORIO IN CONTESTAZIONE CON IL COMUNE DI SAVIGNONE.

CERANESI

- (1) CENTRO CONTIGUO AL CENTRO CAMPOMORONE DEL COMUNE OMONIMO.
(2) CENTRO CONTIGUO AL CENTRO GAZZOLO DEL COMUNE DI CAMPOMORONE.
(3) CENTRO CONTIGUO AL CENTRO BURBA DEL COMUNE DI GENOVA.
(4) CENTRO CONTIGUO AL CENTRO GENOVA DEL COMUNE OMONIMO.

CHIAVARI

- (1) CENTRO CONTIGUO AL CENTRO CARASCO DEL COMUNE OMONIMO, AL CENTRO SAN SALVATORE DEL COMUNE DI COGORNO E AL CENTRO LAVAGNA DEL COMUNE OMONIMO.
(2) CENTRO CONTIGUO AL CENTRO ZOAGLI DEL COMUNE OMONIMO.

CICAGNA

- (1) CENTRO CONTIGUO AL CENTRO GALLINARIA DEL COMUNE DI MOCONESI.
(2) CENTRO CONTIGUO AL CENTRO PIAN DEI RATTI-PIANEZZA DEL COMUNE DI ORERO.

COGOLETO

- (1) CENTRO CONTIGUO AL CENTRO ARENZANO DEL COMUNE OMONIMO.
(2) NUCLEO SPECIALE: INSEDIAMENTO RESIDENZIALE CON POPOLAZIONE NON STABILE.

COGORNO

- (1) CENTRO CONTIGUO AI CENTRI CHIAVARI E LAVAGNA DEI COMUNI OMONIMI.

DAVAGNA

- (1) CENTRO CONTIGUO AL CENTRO OMONIMO DEL COMUNE DI TORRIGLIA.

FAVALE DI MALVARO

- (1) CENTRO CONTIGUO AL CENTRO OMONIMO DEL COMUNE DI LORSICA.

FONTANIGORDA

- (1) NUCLEO SPECIALE MONTANO.

GENOVA

- (1) CENTRO CONTIGUO AL CENTRO OMONIMO DEL COMUNE DI MELE.
(2) CENTRO CONTIGUO AL CENTRO CANONERO DEL COMUNE DI CERANESI.
(3) CENTRO CONTIGUO AI CENTRI PONTEDECIMO SOTTOBRICCO, SOTTOVALLECALDA, MAINETTO E PRELO DEL COMUNE DI SERRA RICCO', AL CENTRO GEO DEL COMUNE DI CERANESI, AI CENTRI MELE E ACQUASANTA DEL COMUNE DI MELE, AI CENTRI CAMPOMORONE, MIGNANEGO E BOGLIASCO DEI COMUNI OMONIMI ED AL CENTRO MANESSE-NO DEL COMUNE DI SANT'OLCESE.
(4) CENTRO CONTIGUO AL CENTRO TORRAZZA DEL COMUNE DI SANT'OLCESE.
(5) NUCLEO SPECIALE: CASA DI RIPOSO.
(6) NUCLEO SPECIALE: COLLEGIO.
(7) NUCLEO CONTIGUO AL NUCLEO OMONIMO DEL COMUNE DI MONTOGGIO.
(8) NUCLEO CONTIGUO AL NUCLEO OMONIMO DEL COMUNE DI BARGAGLI.
(9) NUCLEO CONTIGUO AL NUCLEO PRESA DEL COMUNE DI SANT'OLCESE.
(10) NUCLEO SPECIALE: CONVENTO.

LAVAGNA

- (1) CENTRO CONTIGUO AI CENTRI SAN SALVATORE DEL COMUNE DI COGORNO E CHIAVARI DEL COMUNE OMONIMO.

LORSICA

- (1) ISOLA AMMINISTRATIVA.
(2) NUCLEO SPECIALE MONTANO.
(3) CENTRO CONTIGUO AL CENTRO OMONIMO DEL COMUNE DI FAVALE DI MALVARO.

LUMARZO

- (1) FRAZIONE SPECIALE: TERRITORIO IN CONTESTAZIONE CON IL COMUNE DI BARGAGLI.

MELE

- (1) CENTRO CONTIGUO AI CENTRI GENOVA E ACQUASANTA DEL COMUNE DI GENOVA.
(2) CENTRO CONTIGUO AL CENTRO GENOVA DEL COMUNE OMONIMO.
(3) TERRITORIO IN CONTESTAZIONE CON IL COMUNE DI BOSIO (AL).

MEZZANEGO

- (1) FRAZIONE SPECIALE: TERRITORIO IN CONTESTAZIONE CON IL COMUNE DI BORZONASCA.

MIGNANEGO

- (1) CENTRO CONTIGUO AL CENTRO GENOVA DEL COMUNE OMONIMO.
(2) CENTRO CHE SI ESTENDE NEL TERRITORIO IN CONTESTAZIONE CON IL COMUNE DI BUSALLA.
(3) FRAZIONE SPECIALE TERRITORIO IN CONTESTAZIONE CON IL COMUNE DI BUSALLA.
(4) PARTE DI CENTRO CHE RICADE NEL TERRITORIO IN CONTESTAZIONE CON IL COMUNE DI BUSALLA.
(5) CENTRO CONTIGUO AL CENTRO OMONIMO DEL COMUNE DI SAVIGNONE.
(6) TERRITORIO IN CONTESTAZIONE CON IL COMUNE DI FRACONALTO (AL).

MOCONESI

- (1) CENTRO CONTIGUO AL CENTRO CICAGNA DEL COMUNE OMONIMO.
(2) CENTRO CONTIGUO AL CENTRO BASSI DEL COMUNE DI TRIBOGNA.
(3) FRAZIONE SPECIALE: ISOLA AMMINISTRATIVA.

MONTEBRUNO

- (1) NUCLEO SPECIALE MONTANO.

MONTOGGIO

- (1) FRAZIONE SPECIALE: LAGO.
(2) NUCLEO CONTIGUO AL NUCLEO OMONIMO DEL COMUNE DI GENOVA.

ORERO

- (1) CENTRO CONTIGUO AL CENTRO PIANEZZA DEL COMUNE DI CICAGNA.

NOTE PER SINGOLO COMUNE

PIEVE LIGURE

(1) CENTRO CONTIGUO AI CENTRI BOGLIASCO E SORI DEI COMUNI OMONIMI.

RAPALLO

(1) CENTRO CONTIGUO AI CENTRI ZOAGLI E SANTA MARGHERITA LIGURE DEI COMUNI OMONIMI.

(2) NUCLEO SPECIALE : SANTUARIO.

RECCO

(1) CENTRO CONTIGUO AL CENTRO CORTICELLA DEL COMUNE DI AVEGNO E AI CENTRI CAMOGLI E SORI DEI COMUNI OMONIMI.

REZZOAGLIO

(1) NUCLEO SPECIALE MONTANO.

RONCO SCRIVIA

(1) CENTRO CONTIGUO AL CENTRO BUSALLA DEL COMUNE OMONIMO.

(2) NUCLEO SPECIALE: CENTRO ORA SPOPOLATO.

(3) NUCLEO SPECIALE MONTANO.

(4) NUCLEO SPECIALE: CHIESA.

RONDANINA

(1) NUCLEO SPECIALE MONTANO.

ROSSIGLIONE

(1) FRAZIONE SPECIALE: PARTE DI LAGO DIVISO CON IL COMUNE DI MOLARE (AL).

ROVEGNO

(1) TERRITORIO IN CONTESTAZIONE CON IL COMUNE DI OTTONE (PC).

SAN COLOMBANO CERTEMOLI

(1) CENTRO CONTIGUO AL CENTRO OMONIMO DEL COMUNE DI CARASCO.

SANTA MARGHERITA LIGURE

(1) CENTRO CONTIGUO AL CENTRO RAPALLO DEL COMUNE OMONIMO.

SANT'OLCESE

(1) CENTRO CONTIGUO AL CENTRO GENOVA DEL COMUNE OMONIMO.

(2) CENTRO CONTIGUO AL CENTRO PINO SOPRANO DEL COMUNE DI GENOVA.

(3) NUCLEO CONTIGUO AL NUCLEO MOLINI DI TRENSASCO DEL COMUNE DI GENOVA.

SANTO STEFANO D'AVETO

(1) NUCLEO SPECIALE MONTANO.

(2) NUCLEO SPECIALE: INSEDIAMENTO RESIDENZIALE CON POPOLAZIONE NON STABILE.

SAVIGNONE

(1) TERRITORIO IN CONTESTAZIONE CON IL COMUNE DI CASELLA.

(2) CENTRO CONTIGUO AL CENTRO OMONIMO DEL COMUNE DI MIGNANEGO.

SERRA RICCO'

(1) NUCLEO CONTIGUO AL NUCLEO OMONIMO DEL COMUNE DI CASELLA.

(2) CENTRO CONTIGUO AL CENTRO GENOVA DEL COMUNE OMONIMO.

SESTRI LEVANTE

(1) CENTRO CONTIGUO AL CENTRO CASARZA LIGURE DEL COMUNE OMONIMO.

SORI

(1) CENTRO CONTIGUO AI CENTRI PIEVE LIGURE E RECCO DEI COMUNI OMONIMI.

TORRIGLIA

(1) CENTRO CONTIGUO AL CENTRO OMONIMO DEL COMUNE DI DAVAGNA.

(2) NUCLEO SPECIALE: COLONIA.

TRIBOGNA

(1) CENTRO CONTIGUO AL CENTRO GATTORNA DEL COMUNE DI MOCONESI.

VALBREVENNA

(1) NUCLEO SPECIALE: CENTRO ORA SPOPOLATO.

ZOAGLI

(1) CENTRO CONTIGUO AL CENTRO RAPALLO DEL COMUNE OMONIMO ED AL CENTRO SANT'ANDREA DI ROVERETO DEL COMUNE DI CHIAVARI.

tavole

PROVINCIA DI LA SPEZIA

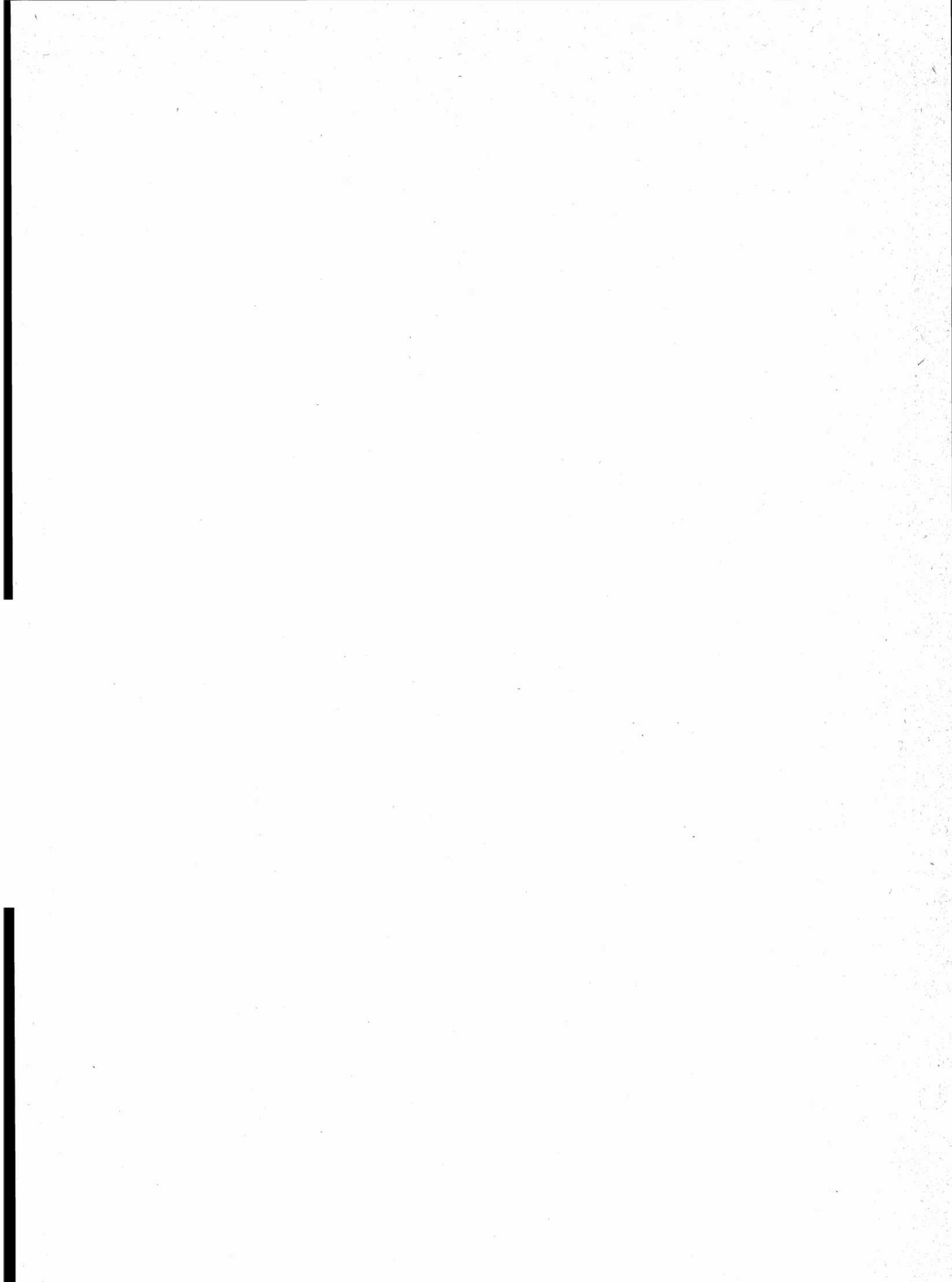

**TAV. 1 - Superficie territoriale e densità - Numero delle frazioni geografiche, dei centri e dei nuclei
Popolazione residente per tipo di località abitata**

Codice dei Comuni	COMUNI	Superficie territoriale <i>km²</i>	Popolazione residente	Densità <i>ab/km²</i>	FRAZIONI GEOGRAFICHE <i>numero</i>	LOCALITÀ ABITATE					
						Centri			Nuclei		Case sparse
						Numero	Popolazione	% su popolazione residente	Numero	Popolazione	Popolazione
001	AMEGLIA	14,37	4.610	321	3	4	4.178	91	—	—	432
002	ARCOLA	16,43	9.560	582	2	10	7.534	79	3	202	1.824
003	BEVERINO	36,01	2.134	59	6	13	1.295	61	9	378	461
004	BOLANO	14,68	7.073	482	3	3	6.006	85	10	456	611
005	BONASSOLA	9,31	1.138	122	2	2	929	82	3	103	106
006	BORGHETTO DI VARA	27,33	1.109	41	4	4	911	82	6	175	23
007	BRUGNATO	11,89	1.030	87	1	1	871	85	1	29	130
008	CALICE AL CORNOVIGLIO	34,14	1.304	38	6	8	661	51	15	465	178
009	CARRO	33,62	686	20	3	4	568	83	2	30	88
010	CARRODANO	20,97	596	28	3	3	452	76	3	74	70
011	CASTELNUOVO MAGRA	14,95	7.975	533	1	3	5.469	69	3	197	2.309
012	DEIVA MARINA	14,16	1.588	112	3	3	1.215	77	3	229	144
013	FOLLO	23,13	4.133	179	7	8	3.380	82	7	404	349
014	FRAMURA	18,93	913	48	2	4	588	64	3	116	209
015	LA SPEZIA	51,35	115.392	2.247	3	8	113.540	98	10	404	1.448
016	LERICI	15,97	13.663	856	2	5	12.611	92	3	124	928
017	LEVANTO	38,14	6.447	169	4	4	5.339	83	13	674	434
018	MAISSANA	45,44	790	17	7	7	525	66	4	68	197
019	MONTEROSSO AL MARE	11,26	1.840	163	1	1	1.687	92	1	14	139
020	ORTONOVO	13,81	7.401	536	1	4	6.806	92	—	—	595
021	PIGNONE	16,22	728	45	2	2	514	71	3	83	131
022	PORTOVENERE	7,68	4.781	623	5	4	4.644	97	1	2	135
023	RICCO' DEL GOLFO DI SPEZIA	36,92	2.872	78	3	8	2.025	71	13	502	345
024	RIOMAGGIORE	10,28	2.441	237	3	3	2.368	97	1	58	15
025	ROCCHETTA DI VARA	32,27	931	29	3	4	596	64	7	149	186
026	SANTO STEFANO DI MAGRA	13,96	6.984	500	2	2	6.313	90	1	61	610
027	SARZANA	34,23	19.212	561	3	3	17.510	91	3	123	1.579
028	SESTA GODANO	69,39	1.649	24	2	2	757	46	16	593	299
029	VARESE LIGURE	136,50	3.118	23	6	6	1.106	35	21	455	1.557
030	VERNAZZA	12,30	1.429	116	2	2	1.186	83	4	87	156
031	VEZZANO LIGURE	18,42	7.233	393	6	8	6.170	85	5	147	916
032	ZIGNAGO	27,85	611	22	4	4	374	61	4	144	93
	PROVINCIA	881,91	241.371	274	105	147	218.128	90	178	6.546	16.697

TAV. 2 - Altitudine e popolazione residente dei Comuni, delle frazioni geografiche e delle località abitate

COMUNI FRAZIONI GEOGRAFICHE LOCALITÀ ABITATE	Altitudine m	Popolazione residente	COMUNI FRAZIONI GEOGRAFICHE LOCALITÀ ABITATE	Altitudine m	Popolazione residente	COMUNI FRAZIONI GEOGRAFICHE LOCALITÀ ABITATE	Altitudine m	Popolazione residente
AMEGLIA	366/0	4.610	CORVARA	812/87	322	<i>case sparse</i>	—	11
AMEGLIA	366/0	3.070	CORVARA	319	85	L'AGO	722/190	192
AMEGLIA*	89	2.550	PIAN DI BARCA (1)	94	29	L'AGO	351	146
BOCCA DI MAGRA	2	426	bertogna	302	50	termine (1)	264	40
<i>case sparse</i>	—	94	trezzo	229	83	<i>case sparse</i>	—	6
FIUMARETTA DI AMEGLIA	4/0	1.168	<i>case sparse</i>	—	75	POGLIASCA	429/113	128
FIUMARETTA DI AMEGLIA	2	851	PADIVARMA	417/60	361	POGLIASCA	152	128
<i>case sparse</i>	—	317	OLTREVARA	73	55	<i>case sparse</i>	—	—
MONTE MARCELLO	360/0	372	PADIVARMA*	73	226	BRUGNATO	459/85	1.030
MONTE MARCELLO	266	351	case lodola	90	38	BRUGNATO	459/85	1.030
<i>case sparse</i>	—	21	stagnedo	87	21	BRUGNATO*	115	871
ARCOLA	300/5	9.560	<i>case sparse</i>	—	21	bozzolo	276	29
ARCOLA	186/8	6.528	BOLANO	594/27	7.073	<i>case sparse</i>	—	130
ARCOLA*	70	2.884	BOLANO	540/96	1.073	CALICE AL CORNOVIGLIO	1.162/40	1.304
FRESONARA	125	86	BOLANO*	317	661	CALICE	960/196	288
MONTI	161	282	panigale	280	19	CALICE AL CORNOVIGLIO*	405	100
RESSORA	17	911	tirolo	290	27	borseda	549	54
TERMO (1)	75	699	via nuova	175	48	debeduse	508	25
bonamini	126	109	località villa	144	22	molunghi	420	35
lavacchiara	115	46	<i>case sparse</i>	—	296	nasso	466	41
pietralba	128	47	CEPARANA	135/27	5.548	<i>case sparse</i>	—	33
<i>case sparse</i>	—	1.464	CEPARANA-CARPENA (1)	36	5.192	MADRIGNANO	700/40	490
ROMITO MAGRA	300/5	3.032	cardalin	125	36	PIANO DI MADRIGNANO	45	124
BATTIFOLLO (2)	9	57	casa salani	66	42	VALDONICA	351	87
CERRI	162	166	tassonara	75	57	chiosa	200	13
GUERCIO (3)	112	148	<i>case sparse</i>	—	221	madrignano	465	47
ROMITO MAGRA (4)	16	2.146	MONTEBELLO	594/62	452	martinello	95	29
TREBIANO	170	155	MONTEBELLO DI MEZZO	213	153	pianaccia	95	33
<i>case sparse</i>	—	360	casa scattina	135	43	posticcio	95	24
BEVERINO	812/47	2.134	montebello di cima	298	92	torretta	45	16
BEVERINO	450/47	791	montebello di fondo	70	70	<i>case sparse</i>	—	117
BEVERINO	215	60	<i>case sparse</i>	—	94	SANTA MARIA	947/393	86
MADONNA DI SANNA	64	109	BONASSOLA	754/0	1.138	SANTA MARIA	561	60
SAN CIPRIANO	66	157	BONASSOLA	754/0	918	le cassorane	596	25
SANTA MARTINA	65	43	BONASSOLA*	6	787	<i>case sparse</i>	—	1
VETRALE	67	89	costella	104	9	TRINCI	803/92	152
canevolino	79	71	san giorgio	276	36	BRUSCAROLO	513	42
scortica	90	31	<i>case sparse</i>	—	86	TRINCI	331	56
<i>case sparse</i>	—	231	MONTARETTO	689/0	220	pegui	253	40
BRACELLI	378/90	209	MONTARETTO	294	142	<i>case sparse</i>	—	14
BRACELLI	285	97	reggimonti	368	58	USURANA	754/100	150
incavanella	162	32	<i>case sparse</i>	—	20	USURANA	262	54
memola	132	26	BORGHETTO DI VARA	722/79	1.109	ferdana	143	24
<i>case sparse</i>	—	54	BORGHETTO DI VARA	391/79	564	novagina	204	27
CASTIGLIONE VARA	558/47	281	BORGHETTO DI VARA*	104	499	pantanelli	130	32
CASTIGLIONE VARA	196	124	boccapignone	94	28	<i>case sparse</i>	—	13
SAN REMIGIO	58	103	ripalta	214	31	VILLAGROSSA	1.162/425	138
gambella	153	26	<i>case sparse</i>	—	6	VILLAGROSSA	532	138
<i>case sparse</i>	—	28	CASSANA	692/116	225	<i>case sparse</i>	—	—
CAVANELLA VARA	579/55	170	CASSANA	261	138	VILLAGROSSA	1.162/425	138
CAVANELLA VARA	90	118	chiesa	324	26	VILLAGROSSA	532	138
<i>case sparse</i>	—	52	la via	228	35	<i>case sparse</i>	—	—
			prato	200	15			

segue TAV. 2 - Altitudine e popolazione residente dei Comuni, delle frazioni geografiche e delle località abitate

COMUNI FRAZIONI GEOGRAFICHE LOCALITÀ ABITATE	Altitudine m	Popolazione residente	COMUNI FRAZIONI GEOGRAFICHE LOCALITÀ ABITATE	Altitudine m	Popolazione residente	COMUNI FRAZIONI GEOGRAFICHE LOCALITÀ ABITATE	Altitudine m	Popolazione residente
CARRO	868/165	686	<i>case sparse</i>	—	95	<i>case sparse</i>	—	22
CARRO	868/171	337	FOLLO	610/25	4.133	LA SPEZIA	673/0	114.566
CARRO	450	262	BASTREMOLI	306/54	285	CAROZZO (1)	127	207
PONTE SANTA MARGHERITA*	178	50	BASTREMOLI	185	254	ISOLA	275	37
pavareto	438	11	<i>case sparse</i>	—	31	LA SPEZIA* (2)	3	110.632
<i>case sparse</i>	—	14	CARNEA	610/87	494	MADONNA DI BUONVIAGGIO (3)	102	72
CASTELLO	835/235	256	CARNEA	265	285	PITELLI	118	1.277
CASTELLO	538	177	valdurasca	120	86	SAN VENERIO	114	511
pera	592	19	<i>case sparse</i>	—	123	case ratti	326	18
<i>case sparse</i>	—	60	FOLLOMONTE	351/70	254	ceppo	280	29
LA MOLA (1)	700/650	—	FOLLOMONTE	338	142	coregna-san rocco	205	54
<i>case sparse</i>	—	—	la villa	268	61	cozzano	258	16
ZIONA	750/165	93	<i>case sparse</i>	—	51	ghiaccio	200	69
ZIONA	371	79	PIANA BATTOLLA	389/30	1.082	il monte (4)	163	12
<i>case sparse</i>	—	14	PIANA BATTOLLA	50	839	il piano	264	21
CARRODANO	763/127	596	castello	55	81	le piane	40	40
CARRODANO INFERIORE	663/127	311	costa di tivegna	45	89	pianazza	261	69
CARRODANO INFERIORE*	215	207	torengo	125	43	valdurasca	132	76
ferriere	172	12	<i>case sparse</i>	—	30	<i>case sparse</i>	—	1.426
piana	175	32	PIANO DI FOLLO	230/25	1.669	LERICI	376/0	13.663
termine (1)	264	30	PIANO DI FOLLO*	30	1.380	LERICI	376/0	13.565
<i>case sparse</i>	—	30	VIA ROMANA (1)	33	186	GUERCIO-CARPIONE (1)	36	67
CARRODANO SUPERIORE	463/165	64	il poggio	40	32	LERICI* (2)	10	6.356
CARRODANO SUPERIORE	430	53	<i>case sparse</i>	—	71	SAN TERENCE (3)	7	4.763
<i>case sparse</i>	—	11	SORBOLO	554/165	112	SERRA	165	714
MATTARANA	763/167	221	SORBOLO	318	98	TELLARO	10	711
MATTARANA	479	192	<i>case sparse</i>	—	14	bagnola	58	33
<i>case sparse</i>	—	29	TIVEGNA	544/70	237	tre strade	90	60
CASTELNUOVO MAGRA	690/1	7.975	TIVEGNA	377	196	<i>case sparse</i>	—	861
CASTELNUOVO MAGRA	690/1	7.975	vicchiera	126	12	SENATO (4)	371/2	98
CASTELNUOVO MAGRA*	181	551	<i>case sparse</i>	—	29	senato	5	31
COLOMBIERA-MOLICCIARA	25	4.819	FRAMURA	754/0	913	<i>case sparse</i>	—	67
POLVOTRISIA (1)	15	99	CASTAGNOLA	754/75	349	LEVANTO	722/0	6.447
LUNI (2)	35	66	CASTAGNOLA	287	144	LAVAGGIOROSSO	697/174	228
colline del sole	201	14	ca di lazzino	233	72	LAVAGGIOROSSO	281	87
marciano	343	117	volturara	175	22	dosso	237	42
vallecchia	—	2.309	<i>case sparse</i>	—	111	groppo	202	39
<i>case sparse</i>	—	—	FRAMURA	596/0	564	lizza	191	47
DEIVA MARINA	847/0	1.588	ANZO-SETTA*	76	326	<i>case sparse</i>	—	13
DEIVA MARINA	348/0	1.162	COSTA	289	91	LEGNARO	593/116	189
DEIVA MARINA* (1)	15	954	FORNACI (1)	7	27	LEGNARO	220	82
colle	30	171	laviosa	149	22	chiesa nuova	223	73
<i>case sparse</i>	—	37	<i>case sparse</i>	—	98	<i>case sparse</i>	—	34
MEZZEMA	801/97	158	LA SPEZIA	745/0	115.392	LEVANTO	722/0	5.786
MEZZEMA	199	146	BIASSA	745/0	645	LEVANTO*	3	5.007
<i>case sparse</i>	—	12	BIASSA	315	645	fontona	136	56
PIAZZA	847/58	268	<i>case sparse</i>	—	—	fossato	89	28
PIAZZA	185	115	CAMPIGLIA	588/0	181	ghiare	31	81
caraschi	135	23	CAMPIGLIA	389	159	lerici	133	25
passano	298	35	<i>case sparse</i>	—	—	molino	41	24
						pastine	202	89
						ridarolo	95	38
						vignana	193	89
						<i>case sparse</i>	—	349
						MONTALE	722/106	244
						MONTALE	154	163
						casella	106	43
						<i>case sparse</i>	—	38

segue TAV. 2 - Altitudine e popolazione residente dei Comuni, delle frazioni geografiche e delle località abitate

COMUNI FRAZIONI GEOGRAFICHE LOCALITÀ ABITATE	Altitudine m	Popolazione residente	COMUNI FRAZIONI GEOGRAFICHE LOCALITÀ ABITATE	Altitudine m	Popolazione residente	COMUNI FRAZIONI GEOGRAFICHE LOCALITÀ ABITATE	Altitudine m	Popolazione residente
MAISSANA	1.249/297	790	PORTOVENERE (1)	496/0	4.781	<i>case sparse</i>	—	15
CEMBRANO	602/297	107	FEZZANO	385/0	1.196	VOLAISTRA	785/0	189
CEMBRANO	413	72	FEZZANO (2)	3	1.184	VOLAISTRA	340	189
<i>case sparse</i>	—	35	<i>case sparse</i>	—	12	<i>case sparse</i>	—	—
LA MOLA (1)	700/650	3	ISOLA DEL TINO E DEL TINETTO (3)	99/0	2	ROCCHETTA DI VARA	1.164/69	931
<i>case sparse</i>	—	3	tino (4)	7	2	ROCCHETTA DI VARA	740/69	333
MAISSANA	1.249/300	153	<i>case sparse</i>	—	—	ROCCHETTA DI VARA*	220	180
MAISSANA*	575	51	ISOLA PALMARIA (5)	188/0	38	beverone	694	24
colli	697	20	TERRIZZO	5	32	fornello	345	14
disconesi	670	25	<i>case sparse</i>	—	6	garbugliaga	471	40
salterana	554	13	LE GRAZIE	496/0	2.381	ramello	100	14
<i>case sparse</i>	—	44	LE GRAZIE	1	2.282	stadamelli	385	19
OSSEGNA	906/330	109	<i>case sparse</i>	—	99	<i>case sparse</i>	—	42
OSSEGNA	568	54	PORTOVENERE	310/0	1.164	SUVERO	1.164/280	425
<i>case sparse</i>	—	55	PORTOVENERE*	8	1.146	SUVERO	687	273
SANTA MARIA	1.207/356	184	<i>case sparse</i>	—	18	molino rotato	635	14
CAMPORE	594	70	RICCO' DEL GOLFO DI SPEZIA	799/83	2.872	<i>case sparse</i>	—	138
SANTA MARIA	613	95	POLVERARA	610/163	196	VEPPO	996/280	173
<i>case sparse</i>	—	19	POLVERARA	405	165	MONTALE-SERRA	510	95
TAVARONE	1.094/314	105	<i>case sparse</i>	—	31	PIAZZA	457	48
TAVARONE	606	84	RICCO' DEL GOLFO	799/83	1.537	castello	440	24
<i>case sparse</i>	—	21	PIAN DI BARCA (1)	102	115	<i>case sparse</i>	—	6
TORZA	835/366	129	PONZO'	325	85	SANTO STEFANO DI MAGRA	513/12	6.984
TORZA	382	99	RICCO' DEL GOLFO*	148	763	PONZANO SUPERIORE	513/87	521
chiama	541	10	VALDIPINO	209	171	PONZANO SUPERIORE	303	463
<i>case sparse</i>	—	20	bovecchio	355	32	<i>case sparse</i>	—	58
MONTEROSSO AL MARE	702/0	1.840	camedone	252	42	SANTO STEFANO DI MAGRA	208/12	6.463
MONTEROSSO AL MARE	702/0	1.840	caresana nuova	183	92	SANTO STEFANO DI MAGRA* (1)	50	5.850
MONTEROSSO AL MARE*	12	1.687	caresana vecchia	211	43	molino	22	61
madonna soviore	464	14	casella	296	64	<i>case sparse</i>	—	552
<i>case sparse</i>	—	139	<i>case sparse</i>	—	130	SARZANA	603/0	19.212
ORTONOVO	698/2	7.401	SAN BENEDETTO	745/88	1.139	FALCINELLO	603/81	501
CASANO	698/2	7.401	GRAVEGLIA	133	185	FALCINELLO	280	371
CASANO-DOGANA* (1)	76	5.737	QUARATICA	305	96	piazza di falcinello	280	25
FORLINO	3	575	SAN BENEDETTO	226	445	<i>case sparse</i>	—	105
NICOLA	181	143	bardona	259	12	MARINELLA	3/0	634
ORTONOVO	283	351	carpena	498	23	MARINELLA DI SARZANA (1)	2	591
<i>case sparse</i>	—	595	caste'	350	46	<i>case sparse</i>	—	43
PIGNONE	812/136	728	codeglia	368	18	SARZANA	375/2	18.077
CASALE	692/136	272	debbio	263	61	SARZANA* (2)	21	16.548
CASALE	176	121	monte tenero	256	21	cappuccini	12	27
catornola	306	14	porcale inferiore	305	34	la fortezza	80	71
faggiona	328	21	porcale superiore	359	14	<i>case sparse</i>	—	1.431
villa	291	48	<i>case sparse</i>	—	184	SESTA GODANO	1.639/122	1.649
<i>case sparse</i>	—	68	RIOMAGGIORE	785/0	2.441	CORNICE	399/122	155
PIGNONE	812/136	456	MANAROLA	785/0	659	MANGIA	183	100
PIGNONE*	189	393	MANAROLA	70	601			
<i>case sparse</i>	—	63	groppo	192	58			
			<i>case sparse</i>	—	—			
			RIOMAGGIORE	745/0	1.593			
			RIOMAGGIORE*	35	1.578			

segue TAV. 2 - Altitudine e popolazione residente dei Comuni, delle frazioni geografiche e delle località abitate

COMUNI FRAZIONI GEOGRAFICHE LOCALITÀ ABITATE	Altitudine m	Popolazione residente	COMUNI FRAZIONI GEOGRAFICHE LOCALITÀ ABITATE	Altitudine m	Popolazione residente	COMUNI FRAZIONI GEOGRAFICHE LOCALITÀ ABITATE	Altitudine m	Popolazione residente
cornice	390	27	buto	690	19	PIANO DI VEZZANO II (3)	20	94
case sparse	—	28	costola	509	19	case sparse	—	92
SESTA	1.639/132	1.494	salino	522	37	PIANO DI VALERIANO	201/17	1.193
SESTA*	242	657	case sparse	—	310	PIANO DI VALERIANO- BOTTAGNA	30	909
airola inferiore	368	20	SCURTABO'	936/421	344	lagoscuro	28	71
antessio	663	46	SCURTABO'	661	12	via provinciale spezia	49	18
bergassana	398	67	casareggio	765	27	case sparse	—	195
ca' bertacca	375	30	san carlo	628	33	STAZIONE-FORNOLA	175/12	2.893
ca' vezzone	230	22	zanega	558	39	STAZIONE-FORNOLA (4)	29	2.669
chiusola	645	53	case sparse	—	233	masignano	70	20
godano	576	13	VARESE LIGURE	1.551/310	1.483	monte (5)	163	11
gropo	453	70	VARESE LIGURE*	353	727	case sparse	—	193
oradoro	502	11	caranza	652	10	VALERIANO	354/54	397
orneto	743	16	cavizzano (1)	571	8	VALERIANO	250	356
pignona	492	72	cesena	446	13	case sparse	—	41
rio	427	61	porciorasco (2)	559	6	VEZZANO LIGURE	292/21	1.580
santa maria	548	39	taglieto	629	15	VEZZANO LIGURE*	271	1.324
scogna inferiore	459	27	teviggio (2)	558	5	case sparse	—	256
scogna superiore	576	19	case sparse	—	699	ZIGNAGO	1.093/172	611
case sparse	—	271	VERNAZZA	812/0	1.429	PIEVE	1.093/262	254
VARESE LIGURE	1.551/246	3.118	CORNIGLIA	771/0	466	PIEVE	632	122
CASSEGO	1.097/569	137	CORNIGLIA	93	371	debbio	574	28
COSTA	732	23	san bernardino	360	41	vezzola	505	59
cassego-villa	700	15	case sparse	—	54	case sparse	—	45
marchesano	790	28	VERNAZZA	812/0	963	SASSETA	1.074/315	83
case sparse	—	71	VERNAZZA*	3	815	SASSETA*	472	50
COMUNEGLIA	1.394/421	413	drignana	442	13	imara	456	14
COMUNEGLIA	646	18	madonna di reggio	311	13	case sparse	—	19
cerro	520	18	muro	275	20	SERO'	676/172	122
codivara	759	33	case sparse	—	102	SERO'	575	111
codivilla	776	20	VEZZANO LIGURE	354/9	7.233	case sparse	—	11
ghigge'	781	32	BUONVIAGGIO	264/60	736	TORPIANA	1.092/362	152
scauggia	524	15	MADONNA DI BUONVIAGGIO (1)	115	335	TORPIANA	625	91
toceto	682	31	VILLA CASTAGNOLA (2)	125	235	valgiuncata	468	43
villa	657	32	cerretta	221	27	case sparse	—	18
case sparse	—	214	case sparse	—	139			
MONTALE	665/246	75	PIANI DI PONZANO	21/9	434			
MONTALE	340	45	PIANO DI VEZZANO	14	248			
case sparse	—	30						
SAN PIETRO VARA	1.008/252	666						
SAN PIETRO VARA	293	281						

TAV. 3 - Località abitate e relativa ampiezza demografica

LOCALITÀ ABITATE	Classi di ampiezza demografica	Codice dei Comuni di appartenenza	LOCALITÀ ABITATE	Classi di ampiezza demografica	Codice dei Comuni di appartenenza	LOCALITÀ ABITATE	Classi di ampiezza demografica	Codice dei Comuni di appartenenza
airola inferiore	*	028	CARRO	**	009	COLOMBIERA-MOLICCIARA-POLVOTRISIA (1)	***	011
AMEGLIA*	***	001	CARRODANO INFERIORE*	**	010	COMUNEGLIA	*	029
antessio	*	028	CARRODANO SUPERIORE	*	010	coregna-san rocco	*	015
ANZO-SETTA*	**	014	CASALE	*	021	cornice	*	028
ARCOLA*	***	002	CASANO-DOGANA* (1)	***	020	CORNIGLIA	**	030
bagnola	*	016	casareggio	*	029	CORVARA	*	003
bardona	*	023	casa salani	*	004	COSTA	*	014
BASTREMOLI	**	013	casa scattina	*	004	COSTA	*	029
BATTIFOLLO (2)	*	002	casella	*	023	costa di tivegna	*	013
bergassana	*	028	casella	*	017	costella	*	005
bertogna	*	003	case lodola	*	003	costola	*	029
BEVERINO	*	003	case ratti	*	015	cózzano	*	015
beverone	*	025	CASSANA	*	006	debbio	*	023
BIASSA	**	015	cassego-villa	*	029	debbio	*	032
BOCCA DI MAGRA	**	001	CASTAGNOLA	*	014	debeduse	*	008
boccapignone	*	006	caste'	*	023	DEIVA MARINA* (1)	**	012
BOLANO*	**	004	castello	*	025	disconesi	*	018
bonamini	*	002	castello	*	013	dosso	*	017
BONASSOLA*	**	005	CASTELLO	*	009	drignana	*	030
BORGHETTO DI VARA*	**	006	CASTELNUOVO MAGRA*	**	011	faggiona	*	021
borseda	*	008	CASTIGLIONE VARA	*	003	FALCINELLO	**	027
bovecchio	*	023	catornola	*	021	ferdana	*	008
bozzolo	*	007	CAVANELLA VARA	*	003	ferriere	*	010
BRACELLI	*	003	ca' vezzone	*	028	FEZZANO (2)	**	022
BRUGNATO*	**	007	cavizzano (1)	*	029	FIUMARETTA DI AMEGLIA	**	001
BRUSCAROLO	*	008	CEMBRANO	*	018	FOLLOMONTE	*	013
buto	*	029	CEPARANA-CARPENA (1)	***	004	fontona	*	017
ca' bertacca	*	028	ceppo	*	015	FORLINO	**	020
ca di lazzino	*	014	cerretta	*	031	FORNACI (1)	*	014
CALICE AL CORNOVIGLIO*	*	008	CERRI	*	002	fornello	*	025
camegone	*	023	cerro	*	029	fossato	*	017
CAMPIGLIA	*	015	cesena	*	029	FRESONARA	*	002
CAMPORE	*	018	chiama	*	018	gambella	*	003
canevolino	*	003	chiesa	*	006	garbugliaga	*	025
cappuccini	*	027	chiesa nuova	*	017	ghiaccio	*	015
caranza	*	029	chiosa	*	008	ghiare	*	017
caraschi	*	012	chiusola	*	028	ghigge'	*	029
cardalin	*	004	codeglia	*	023	godano	*	028
caresana nuova	*	023	codivara	*	029	GRAVEGLIA	*	023
caresana vecchia	*	023	codivilla	*	029	groppo	*	024
CARNEA	**	013	colle	*	012	groppo	*	028
CAROZZO (1)	**	015	colli	*	018	groppo	*	028
carpena	*	023	colline del sole	*	011	groppo	*	017

segue TAV. 3 - Località abitate e relativa ampiezza demografica

LOCALITÀ ABITATE	Classi di ampiezza demografica	Codice dei Comuni di appartenenza	LOCALITÀ ABITATE	Classi di ampiezza demografica	Codice dei Comuni di appartenenza	LOCALITÀ ABITATE	Classi di ampiezza demografica	Codice dei Comuni di appartenenza
GUERCIO (3)	*	002	MEZZEMA	*	012	PIANO DI VALERIANO-BOTTAGNA	**	031
GUERCIO-CARPIONE (1)	*	016	molino	*	026	PIANO DI VEZZANO	**	031
il monte (4)	*	015	molino	*	017	PIANO DI VEZZANO II (3)	*	031
il piano	*	015	molino rotato	*	025	PIAZZA	*	012
il poggio	*	013	molunghi	*	008	PIAZZA	*	025
imara	*	032	MONTALE	*	017	piazza di falcinello	*	027
incavanella	*	003	MONTALE	*	029	pietralba	*	002
ISOLA	*	015	MONTALE-SERRA	*	025	PIEVE	*	032
la fortezza	*	027	MONTARETTO	*	005	pignona	*	028
L'AGO	*	006	monte (5)	*	031	PIGNONE*	**	021
lagoscuro	*	031	montebello di cima	*	004	PITELLI	**	015
LA SPEZIA* (2)	***	015	montebello di fondo	*	004	POGLIASCA	*	006
lavacchiora	*	002	MONTEBELLO DI MEZZO	*	004	POLVERARA	*	023
LAVAGGIOROSSO	*	017	MONTE MARCELLO	**	001	PONTE SANTA MARGHERITA*	*	009
la via	*	006	MONTEROSSO AL MARE*	**	019	PONZANO SUPERIORE	**	026
la villa	*	013	monte tenero	*	023	PONZO'	*	023
laviosa	*	014	MONTI	**	002	porcale inferiore	*	023
le cassorane	*	008	muro	*	030	porcale superiore	*	023
LEGNARO	*	017	nasso	*	008	porciorasco (2)	*	029
LE GRAZIE	***	022	NICOLA	*	020	PORTOVENERE*	**	022
le piane	*	015	novagina	*	008	posticcio	*	008
lerici	*	017	OLTREVARA	*	003	prato	*	006
LERICI* (2)	***	016	oradoro	*	028	QUARATICA	*	023
LEVANTO*	***	017	orneto	*	028	ramello	*	025
lizza	*	017	ORTONOVO	**	020	reggimonti	*	005
località' villa	*	004	OSSEGNA	*	018	RESSORA	**	002
LUNI (2)	*	011	PADIVARMA*	**	003	RICCO' DEL GOLFO*	**	023
MADONNA DI BUONVIAGGIO (3)	*	015	panigale	*	004	ridarolo	*	017
MADONNA DI BUONVIAGGIO (1)	**	031	pantanelli	*	008	rio	*	028
madonna di reggio	*	030	passano	*	012	RIOMAGGIORE*	**	024
MADONNA DI SANNA	*	003	pastine	*	017	ripalta	*	006
madonna soviore	*	019	pavareto	*	009	ROCCHETTA DI VARA*	*	025
madrignano	*	008	pegui	*	008	ROMITO MAGRA (4)	***	002
MAISSANA*	*	018	pera	*	009	salino	*	029
MANAROLA	**	024	piana	*	010	salterana	*	018
MANGIA	*	028	PIANA BATTOLLA	**	013	SAN BENEDETTO	**	023
marchesano	*	029	pianaccia	*	008	san bernardino	*	030
marciano	*	011	pianazza	*	015	san carlo	*	029
MARINELLA DI SARZANA (1)	**	027	PIAN DI BARCA (1)	*	023	SAN CIPRIANO	*	003
martinello	*	008	PIAN DI BARCA (1)	*	003	san giorgio	*	005
masignano	*	031	PIANO DI FOLLO*	**	013	SAN PIETRO VARA	**	029
MATTARANA	*	010	PIANO DI MADRIGNANO	*	008	SAN REMIGIO	*	003
memola	*	003						

segue TAV. 3 - Località abitate e relativa ampiezza demografica

LOCALITÀ ABITATE	Classi di ampiezza demografica	Codice dei Comuni di appartenenza	LOCALITÀ ABITATE	Classi di ampiezza demografica	Codice dei Comuni di appartenenza	LOCALITÀ ABITATE	Classi di ampiezza demografica	Codice dei Comuni di appartenenza
SANTA MARIA	*	008	taglieto	*	029	valdurasca	*	013
santa maria	*	028	tassonara	*	004	valdurasca	*	015
SANTA MARIA	*	018	TAVARONE	*	018	VALERIANO	**	031
SANTA MARTINA	*	003	TELLARO	**	016	valgiuncata	*	032
SAN TERENZO (3)	***	016	termine (1)	*	006	vallecchia	*	011
SANTO STEFANO DI MAGRA* (1)	***	026	termine (1)	*	010	VARESE LIGURE*	**	029
SAN VENERIO	**	015	TERMO (1)	**	002	VERNAZZA*	**	030
SARZANA* (2)	***	027	TERRIZZO	*	022	VETRALE	*	003
SASSETA*	*	032	teviggio (2)	*	029	VEZZANO LIGURE*	**	031
scauggia	*	029	tino (4)	*	022	vezzola	*	032
scogna inferiore	*	028	tirole	*	004	via nuova	*	004
scogna superiore	*	028	TIVEGNA	*	013	via provinciale spezia	*	031
scortica	*	003	toceto	*	029	VIA ROMANA (1)	*	013
SCURTABO'	*	029	torengo	*	013	vicchiera	*	013
senato	*	016	TORPIANA	*	032	vignana	*	017
SERO'	*	032	torretta	*	008	villa	*	029
SERRA	**	016	TORZA	*	018	villa	*	021
SESTA*	**	028	TRANCI	*	008	VILLA CASTAGNOLA (2)	**	031
SORBOLO	*	013	TREBIANO	*	002	VILLAGROSSA	*	008
stodomelli	*	025	tre strade	*	016	VOLASTRA	*	024
stagnedo	*	003	trezzo	*	003	volturara	*	014
STAZIONE-FORNOLA (4)	***	003	USURANA	*	008	zanega	*	029
SUVERO	**	031	VALDIPINO	*	023	ZIONA	*	009
		025	VALDONICA	*	008			

note alle tavole 2 e 3

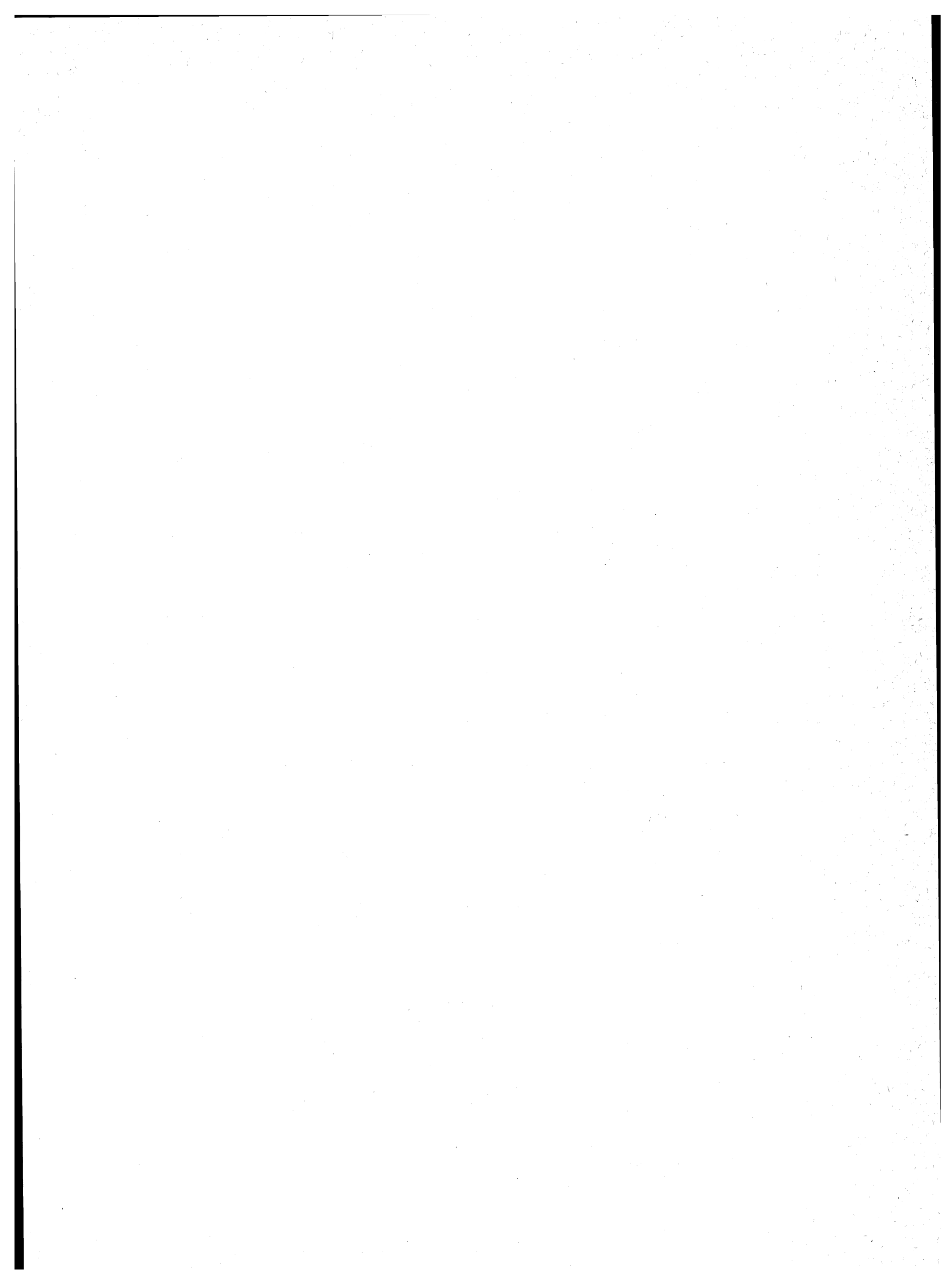

NOTE PER SINGOLO COMUNE

ARCOLA

- (1) CENTRO CONTIGUO AI CENTRI LA SPEZIA DEL COMUNE OMONIMO E STAZIONE-FORNOLA DEL COMUNE DI VEZZANO LIGURE.
- (2) CENTRO CONTIGUO AL CENTRO SARZANA DEL COMUNE OMONIMO.
- (3) CENTRO CONTIGUO AL CENTRO LERICI DEL COMUNE OMONIMO.
- (4) CENTRO CONTIGUO AL CENTRO GUERCIO-CARPIONE DEL COMUNE DI LERICI.

BEVERINO

- (1) CENTRO CONTIGUO AL CENTRO OMONIMO DEL COMUNE DI RICCO' DEL GOLFO DI SPEZIA.

BOLANO

- (1) CENTRO CONTIGUO AL CENTRO VIA ROMANA DEL COMUNE DI FOLLO.

BORGHETTO DI VARA

- (1) NUCLEO CONTIGUO AL NUCLEO OMONIMO DEL COMUNE DI CARRODANO.

CARRO

- (1) TERRITORIO IN CONTESTAZIONE CON IL COMUNE DI MAISSANA.

CARRODANO

- (1) NUCLEO CONTIGUO AL NUCLEO OMONIMO DEL COMUNE DI BORGHETTO DI VARA.

CASTELNUOVO MAGRA

- (1) CENTRO CONTIGUO AL CENTRO SARZANA DEL COMUNE OMONIMO.
- (2) CENTRO CONTIGUO AL CENTRO CASANO-DOGANA DEL COMUNE DI ORTONOVO.

DEIVA MARINA

- (1) CENTRO CONTIGUO AL CENTRO FORNACI DEL COMUNE DI FRAMURA.

FOLLO

- (1) CENTRO CONTIGUO AL CENTRO CEPARANA-CARPENA DEL COMUNE DI BOLANO.

FRAMURA

- (1) CENTRO CONTIGUO AL CENTRO DEIVA MARINA DEL COMUNE OMONIMO.

LA SPEZIA

- (1) CENTRO CONTIGUO AL CENTRO VILLA CASTAGNOLA DEL COMUNE DI VEZZANO LIGURE.
- (2) CENTRO CONTIGUO AI CENTRI TERMO DEL COMUNE DI ARCOLA, SAN TERENCE DEL COMUNE DI LERICI, FEZZANO DEL COMUNE DI PORTOVENERE E STAZIONE-FORNOLA DEL COMUNE DI VEZZANO LIGURE.
- (3) CENTRO CONTIGUO AL CENTRO OMONIMO DEL COMUNE DI VEZZANO LIGURE.
- (4) NUCLEO CONTIGUO AL NUCLEO OMONIMO DEL COMUNE DI VEZZANO LIGURE.

LERICI

- (1) CENTRO CONTIGUO AL CENTRO ROMITO MAGRA DEL COMUNE DI ARCOLA.
- (2) CENTRO CONTIGUO AL CENTRO GUERCIO DEL COMUNE DI ARCOLA.
- (3) CENTRO CONTIGUO AL CENTRO LA SPEZIA DEL COMUNE OMONIMO.
- (4) FRAZIONE SPECIALE: TERRITORIO GRAVITANTE SUL COMUNE DI AMEGLIA.

MAISSANA

- (1) FRAZIONE SPECIALE: TERRITORIO IN CONTESTAZIONE CON IL COMUNE DI CARRO.

ORTONOVO

- (1) CENTRO CONTIGUO AI CENTRI CARRARA DEL COMUNE OMONIMO (MS) E LUNI DEL COMUNE DI CASTELNUOVO MAGRA.

PORTOVENERE

- (1) PARTE DEL TERRITORIO COMUNALE E' COSTITUITA DA ISOLE MARITTIME.
- (2) CENTRO CONTIGUO AL CENTRO LA SPEZIA DEL COMUNE OMONIMO.
- (3) FRAZIONE SPECIALE: ISOLE MARITTIME.
- (4) NUCLEO SPECIALE: FARO.
- (5) ISOLA MARITTIMA.

RICCO' DEL GOLFO DI SPEZIA

- (1) CENTRO CONTIGUO AL CENTRO OMONIMO DEL COMUNE DI BEVERINO.

SANTO STEFANO DI MAGRA

- (1) CENTRO CONTIGUO AI CENTRI SARZANA DEL COMUNE OMONIMO E PIANO DI VEZZANO II DEL COMUNE DI VEZZANO LIGURE.

SARZANA

- (1) CENTRO CONTIGUO AL CENTRO CARRARA DEL COMUNE OMONIMO (MS).
- (2) CENTRO CONTIGUO AI CENTRI COLOMBIERA-MOLICCIARA-POLVOTRISIA DEL COMUNE DI CASTELNUOVO MAGRA, BATTIFOLLO DEL COMUNE DI ARCOLA, SANTO STEFANO DI MAGRA DEL COMUNE OMONIMO E BORGHETTO-MELARADEL COMUNE DI FOSDINOVO (MS).

VARESE LIGURE

- (1) NUCLEO SPECIALE: CHIESA.
- (2) NUCLEO SPECIALE: CENTRO ORA SPOPOLATO.

VEZZANO LIGURE

- (1) CENTRO CONTIGUO AL CENTRO OMONIMO DEL COMUNE DI LA SPEZIA.
- (2) CENTRO CONTIGUO AL CENTRO CAROZZO DEL COMUNE DI LA SPEZIA.
- (3) CENTRO CONTIGUO AL CENTRO SANTO STEFANO DI MAGRA DEL COMUNE OMONIMO.
- (4) CENTRO CONTIGUO AI CENTRI LA SPEZIA DEL COMUNE OMONIMO E TERMO DEL COMUNE DI ARCOLA.
- (5) NUCLEO CONTIGUO AL NUCLEO OMONIMO DEL COMUNE DI LA SPEZIA.

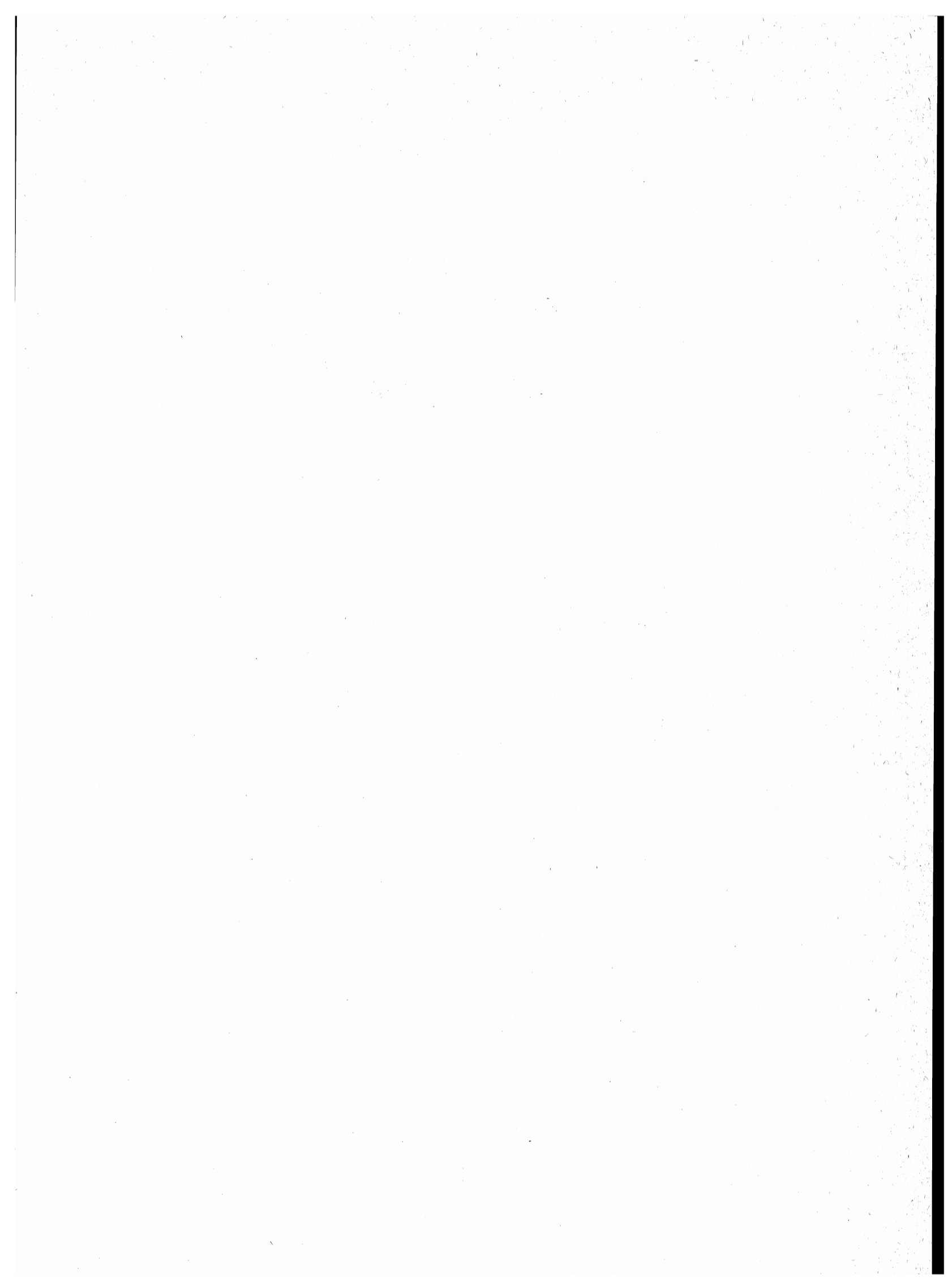

appendice

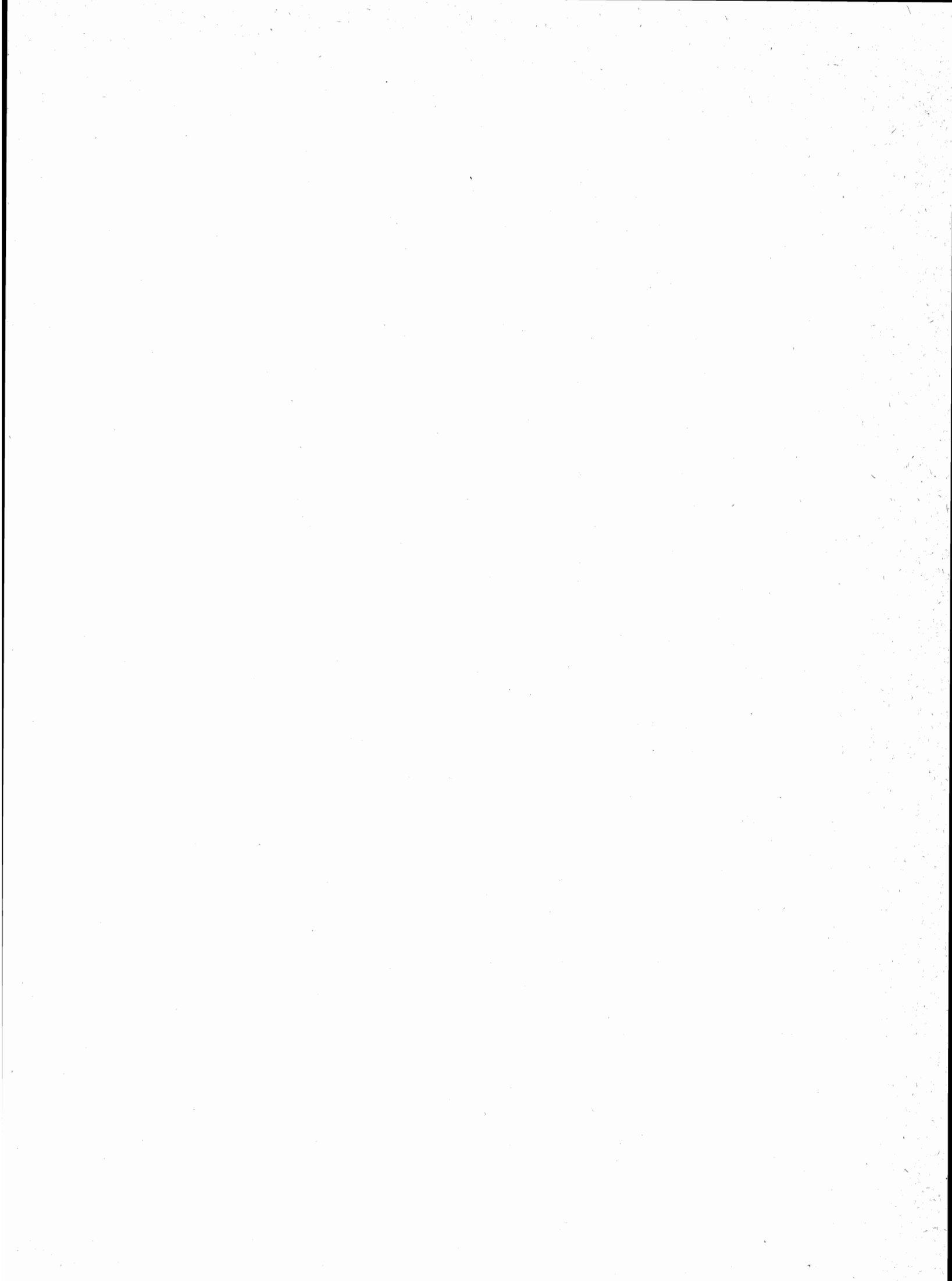

A — Variazioni territoriali e di nome nelle circoscrizioni amministrative
(periodo: 25 ottobre 1971 - 24 ottobre 1981)

Comuni	Superficie e popolazione riferite al censimento del 24-10-1971 (Situazione prima della variazione)			V A R I A Z I O N I						Superficie e popolazione riferite al censimento del 24-10-1971 (Situazione dopo la variazione)		
	Superficie ha	Popolazione		Specie e relativo provvedimento	Superficie e popolazione oggetto della variazione			Superficie ha	Popolazione			
		residente	presente		Superficie ha	residente	presente		residente	presente		

NEGATIVO

B — Zone di territorio in contestazione tra Comuni

Zone di territorio in contestazione			Epoca della contestazione	Comuni interessati alla contestazione	Popolazione residente		Superficie km ²	
Denominazione	Popolazione residente	Superficie km ²			Totale	di cui in zona contestata	Totale	di cui in contestazione

Provincia di IMPERIA

Prai Inferiore-Grange	300	1,01	1951	Riva Ligure Taggia	2.678 14.495	300 —	2,10 30,83	1,01 —
Prai Superiore	270	1,04	1951	Taggia Riva Ligure	14.495 2.678	270 —	30,83 2,10	1,00 0,04

Provincia di SAVONA

Ciriotta	3	0,04	1951	Carcare Cosseria	5.494 897	3 —	10,36 13,73	— 0,04
Monte Alto	—	0,41	1971	Quiliano Vezi Portio	7.301 501	— —	49,46 9,69	0,41 —
Monte Pasasco	—	0,07	1971	Savona Albisola Marina	75.353 6.240	— —	65,55 3,20	0,04 0,03
Pian del Bue	—	0,03	1971	Savona Albisola Marina	75.353 6.240	— —	65,55 3,20	0,03 —

Provincia di GENOVA

Piano delle Barche	—	0,59	1971	Casella Savignone	2.563 2.600	— —	7,78 21,75	0,59 —
Comunaglie	—	0,45	1951	Lumarzo Bargagli	1.418 2.240	— —	25,52 16,26	0,45 —
Monte Vailera	—	0,34	1951	Mezzanego Borzonasca	1.282 2.344	— —	28,85 80,04	0,34 —
Monastero	71	2,34	1951	Mignanego Busalla	3.393 6.481	71 —	18,40 17,13	1,73 0,61
Stura	—	0,38	1981	Bosio (AL) Mele	1.329 2.718	— —	67,02 16,94	0,38 —
Monte Poggio	—	2,16	1961	Fraconalto (AL) Mignanego	284 3.393	— —	15,85 18,40	2,16 —
Giazzetta	—	1,68	1981	Ottone (PC) Rovegno	1.105 838	— —	98,41 42,50	1,68 —

Segue B — Zone di territorio in contestazione tra Comuni

Zone di territorio in contestazione			Epoca della contestazione	Comuni interessati alla contestazione	Popolazione residente		Superficie km ²	
Denominazione	Popolazione residente	Superficie km ²			Totale	di cui in zona contestata	Totale	di cui in contestazione

Provincia di LA SPEZIA

La Mola	3	0,01	1981	Maissana Carro	790 686	3 —	45,44 33,62	— 0,01
---------	---	------	------	-------------------	------------	--------	----------------	-----------