

12°

censimento generale
della popolazione

25 ottobre 1981

Volume III

**popolazione delle frazioni geografiche
e delle località abitate dei comuni**

Fascicoli regionali

11 - MARCHE

ISTITUTO CENTRALE DI STATISTICA	
UFF. REGIONALE per la CAMP.	
BIBLIOTECA	
Prot. 1600	fcs.
Napoli 10/10	1985



istat

Istituto Centrale di Statistica

roma 1985

Al fine di favorire la diffusione e l'utilizzazione dei dati e delle informazioni, l'ISTAT autorizza la riproduzione parziale o totale del contenuto del presente volume con la citazione della fonte.

Introduzione

1. Premessa	pag.	VII
2. Definizioni	»	VIII
3. Diffusione dei dati	»	X
4. Qualità dei dati	»	X
5. Avvertenze particolari	»	XII

Provincia di PESARO E URBINO

Tavola 1 — Superficie territoriale e densità. Numero delle frazioni geografiche, dei centri e dei nuclei. Popolazione residente per tipo di località abitata	»	3
Tavola 2 — Altitudine e popolazione residente dei Comuni, delle frazioni geografiche e delle località abitate	»	4
Tavola 3 — Località abitate e relativa ampiezza demografica	»	11
Note alle Tavole 2 e 3	»	19

Provincia di ANCONA

Tavola 1 — Superficie territoriale e densità. Numero delle frazioni geografiche, dei centri e dei nuclei. Popolazione residente per tipo di località abitata	»	23
Tavola 2 — Altitudine e popolazione residente dei Comuni, delle frazioni geografiche e delle località abitate	»	24
Tavola 3 — Località abitate e relativa ampiezza demografica	»	28
Note alle Tavole 2 e 3	»	35

Provincia di MACERATA

Tavola 1 — Superficie territoriale e densità. Numero delle frazioni geografiche, dei centri e dei nuclei. Popolazione residente per tipo di località abitata	»	39
Tavola 2 — Altitudine e popolazione residente dei Comuni, delle frazioni geografiche e delle località abitate	»	40
Tavola 3 — Località abitate e relativa ampiezza demografica	»	46
Note alle Tavole 2 e 3	»	53

Provincia di ASCOLI PICENO

Tavola 1 — Superficie territoriale e densità. Numero delle frazioni geografiche, dei centri e dei nuclei. Popolazione residente per tipo di località abitata	»	57
Tavola 2 — Altitudine e popolazione residente dei Comuni, delle frazioni geografiche e delle località abitate	»	58
Tavola 3 — Località abitate e relativa ampiezza demografica	»	64
Note alle Tavole 2 e 3	»	71

Appendice

A — Variazioni territoriali e di nome nelle circoscrizioni amministrative (periodo: 25 ottobre 1971 - 24 ottobre 1981)	»	75
B — Zone di territorio in contestazione tra i Comuni	»	75

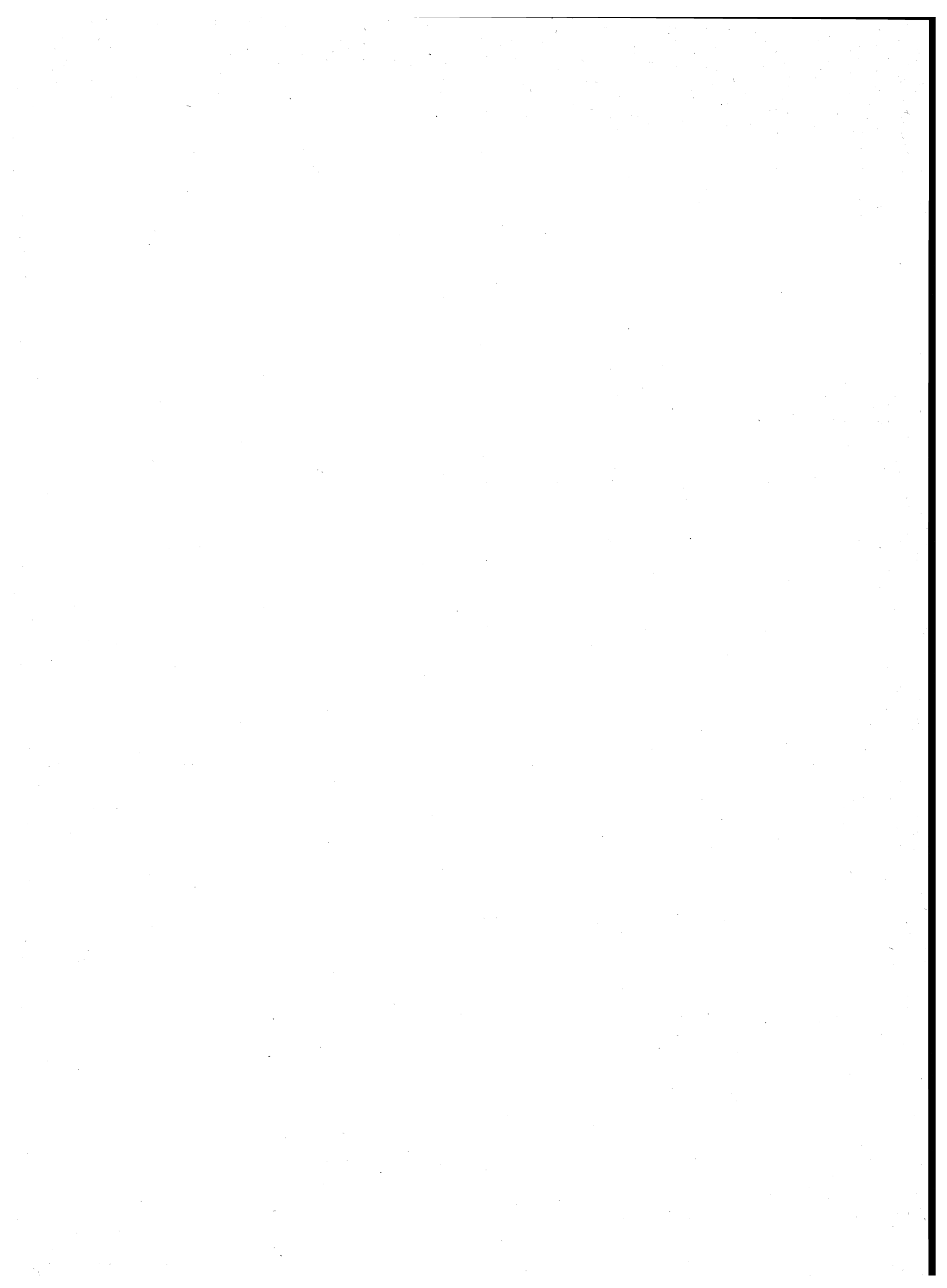

introduzione

1. — PREMESSA

Il 12° Censimento generale della popolazione e il Censimento generale delle abitazioni sono stati effettuati con riferimento alla data del 25 ottobre 1981, in attuazione della legge 18 dicembre 1980, n. 864 e del relativo regolamento di esecuzione (D.P.R. 28 settembre 1981, n. 542).

Il piano della rilevazione è stato predisposto sulla base delle proposte formulate da un'apposita Commissione di studio istituita presso l'Istituto Centrale di Statistica della quale hanno fatto parte docenti universitari e rappresentanti di Amministrazioni Pubbliche, nonché di vari Enti interessati all'utilizzazione dei dati censuari.

Il piano di pubblicazione, modificato rispetto al 1971, in particolare per quanto riguarda la disponibilità dei risultati in funzione delle diverse aggregazioni territoriali, si articola nel modo seguente:

Volume I — **Primi risultati provinciali e comunali sulla popolazione e sulle abitazioni (Dati provvisori)** (Maggio 1982)

Volume II — **Dati sulle caratteristiche strutturali della popolazione e delle abitazioni**
Tomo 1 — Fascicoli provinciali (95 fascicoli)
Tomo 2 — Fascicoli regionali (20 fascicoli)
Tomo 3 — Fascicolo nazionale

Volume III — **Popolazione delle frazioni geografiche e delle località abitate dei Comuni** (20 fascicoli regionali e 1 fascicolo nazionale).

Volume IV — **Atti del censimento.**

Un apposito volume riporta i dati sulla popolazione residente legale dei singoli Comuni, un altro, infine, sarà dedicato ad una relazione illustrativa ed interpretativa dei risultati censuari.

Il presente fascicolo consta di tre tavole:

Tavola 1 — **Superficie territoriale e densità - Numero delle frazioni geografiche, dei centri e dei nuclei. Popolazione residente per tipo di località abitata.**

Tavola 2 — **Altitudine e popolazione residente dei Comuni, delle frazioni geografiche e delle località abitate.**

Tavola 3 — **Località abitate e relativa ampiezza demografica.**

Qui di seguito vengono riportate ed illustrate le definizioni dei caratteri ai quali si riferiscono i dati contenuti nel fascicolo; allo scopo di assicurare una esatta interpretazione dei dati stessi, vengono, inoltre, fornite avvertenze per alcuni aspetti particolari, nonché talune indicazioni sugli ulteriori canali di accesso all'informazione censuaria e sulla qualità dei risultati.

Per una più completa conoscenza delle modalità tecniche seguite per l'esecuzione del censimento, vedasi il fascicolo dell'Istituto Centrale di Statistica - 12° Censimento della popolazione e 6° Censimento dell'industria, del commercio, dei servizi e dell'artigianato, 25-26 ottobre 1981, *Disposizioni e istruzioni per gli Organi periferici*, Roma 1981.

Le denominazioni e le circoscrizioni territoriali dei Comuni, delle Province e delle Regioni fanno riferimento alla situazione esistente alla data del 25 ottobre 1981 (Cfr. Istituto Centrale di Statistica - *Elenco dei Comuni al 25 ottobre 1981*, Roma 1982).

2. — DEFINIZIONI

2.1 — **Frazioni geografiche e località abitate** - Le frazioni geografiche e le località abitate di ciascun Comune sono quelle individuate e delimitate sul piano topografico formato dai Comuni stessi con le tavolette al 25.000 dell'Istituto Geografico Militare e approvato dall'Istituto Centrale di Statistica (*).

Gli aspetti particolari appresso indicati delle frazioni geografiche e delle località abitate sono posti in evidenza con apposite note alle tavole 2 e 3 di ciascuna Provincia.

2.2 — **Frazione geografica** - Area del territorio comunale comprendente almeno un centro abitato, nonché nuclei abitati e case sparse gravitanti sul centro o sui centri abitati. Sono considerate, inoltre, frazioni geografiche a se stanti, anche se disabitate:

a) le isole amministrative, cioè le parti di territorio comunale circondate interamente dal territorio di altro o altri Comuni, e le isole marittime o lacuali;

b) le zone di territorio che hanno il proprio luogo di raccolta nel territorio di altro Comune, anche se comprendono centri temporanei;

c) le zone di territorio di alta montagna completamente disabitate, le paludi, gli acquitrini e i laghi appartenenti ad un solo Comune, purché di una certa ampiezza;

d) la parte di lago spettante a ciascun Comune, qualora il lago risulti diviso tra più Comuni;

e) le zone di territorio in contestazione tra due o più Comuni.

2.3 — **Località abitata** - Area più o meno vasta di territorio, conosciuta di norma con un nome proprio, sulla quale sono situate una o più case raggruppate o sparse.

I tipi di località considerati sono: il centro abitato, il nucleo abitato, le case sparse.

(*) Le istruzioni per la formazione del piano topografico sono riportate in allegato al fascicolo dell'Istituto Centrale di Statistica « Anagrafe della popolazione » - Metodi e Norme - Serie B, n. 18 - giugno 1979.

— *Centro abitato*: aggregato di case contigue o vicine con interposte strade, piazze e simili, o comunque brevi soluzioni di continuità, caratterizzato dall'esistenza di servizi od esercizi pubblici determinanti un luogo di raccolta ove sogliono concorrere anche gli abitanti dei luoghi vicini per ragioni di culto, istruzione, affari, approvvigionamenti e simili.

Sono considerate «centri abitati temporanei» le località turistiche, di cura e villeggiatura non abitate continuativamente aventi, però, nel periodo di attività stagionale, i requisiti del centro abitato.

— *Nucleo abitato*: aggregato di case contigue o vicine, con almeno cinque famiglie residenti, privo del luogo di raccolta che caratterizza il centro abitato. Il carattere di nucleo abitato è, inoltre, riconosciuto:

a) al gruppo, anche minimo, di case situate in zona montana, quando vi abitino almeno due famiglie e le condizioni della viabilità siano tali da rendere difficili e comunque non frequenti i rapporti con le altre località abitate;

b) all'aggregato di case (dirute e non dirute) in zona montana, già sede di popolazione e, alla data del censimento, completamente o parzialmente disabitato per il noto fenomeno dello spopolamento montano;

c) ai fabbricati di aziende agricole e zootecniche (cascine, fattorie, masserie, ecc), anche se costituiti da una sola unità, purché il numero delle famiglie ivi abitanti non sia inferiore a cinque;

d) ai conventi, alle case di cura, alle colonie climatiche e sanatoriali, agli orfanotrofi, alle case di correzione, alle scuole-convitto situati in aperta campagna;

e) agli edifici distanti da centri e nuclei abitati, con servizi od esercizi pubblici (stazione ferroviaria, centrale idroelettrica, spaccio, chiesa, ecc.), purché negli stessi o nelle eventuali case prossime, da comprendere nel nucleo, abitino almeno due famiglie;

f) agli aggregati di case con popolazione non stabile, di case, cioè, adibite quasi esclusivamente a residenza secondaria, anche se, alla data del censimento, completamente o parzialmente disabitate.

— *Case sparse*: case disseminate per la campagna o situate lungo strade e tali da non poter costituire nemmeno un nucleo abitato.

I centri e i nuclei abitati possono risultare costituiti da case situate nel territorio di due o più Comuni confinanti; in tal caso, ferma restando la competenza territoriale dei Comuni, gli agglomerati di case al di qua e al di là della linea di confine sono considerati centri abitati o nuclei abitati tra loro contigui.

2.4 — Popolazione residente - La popolazione residente di ciascun Comune è costituita dalle persone aventi dimora abituale nel Comune ed ivi presenti alla data del censimento e dalle persone aventi anch'esse dimora abituale nel Comune, ma che alla data del censimento risultavano assenti per uno dei seguenti motivi:

— emigrazione in altro Comune o all'estero, nel caso si tratti di emigrazione per l'esercizio di occupazioni stagionali o temporanee;

— servizio di leva, di richiamo alle armi, di volontariato;

— istruzione, noviziato religioso;

— ricovero in istituti di cura, di qualsiasi natura, purché la permanenza nel Comune di temporanea presenza non superi i due anni;

— detenzione in attesa di giudizio, condanna inferiore a cinque anni, obbligo di soggiorno per misura di prevenzione, rieducazione, purché la permanenza nel Comune di temporanea presenza non superi i cinque anni;

- affari, turismo, breve cura e simili;
- servizio statale all'estero;
- missione fuori sede, compresa la frequenza di corsi di qualificazione o aggiornamento professionali, nonché di avanzamento;
- imbarco su navi della marina militare e mercantile.

La popolazione residente, a norma dell'art. 2 del D.P.R. 542 del 28 settembre 1981, è considerata popolazione legale. Il relativo ammontare per Comuni, Province e Stato è pubblicato sulla G.U. n. 95 del 7 aprile 1983, Supplemento ordinario n. 17.

3. — DIFFUSIONE DEI DATI

Allo scopo di favorire un'ampia utilizzazione dei dati raccolti con il censimento si precisa quanto segue:

- le tavole pubblicate nel presente fascicolo possono essere fornite su nastro magnetico;
- le richieste comportano il rimborso delle spese vive sostenute per l'approntamento del supporto e devono essere inoltrate a: Istituto Centrale di Statistica, Servizio Censimenti, Reparto Cens/D, via Cesare Balbo n. 16 - 00100 Roma.

4. — QUALITÀ DEI DATI

4.1 — **Generalità** - Il problema del controllo della qualità dei dati, che costituisce una delle fasi più delicate di ogni indagine statistica, si presenta ancor più accentuato in occasione delle operazioni censuarie, dalla raccolta dei dati alla pubblicazione dei risultati.

Circa la procedura di controllo che l'Istituto ha adottato nelle varie fasi delle operazioni censuarie per assicurare in generale il più alto livello di attendibilità e coerenza dei risultati, si rimanda all'introduzione al Volume II (paragrafo 5), *Dati sulle caratteristiche strutturali della popolazione e delle abitazioni*.

Qui di seguito si accenna brevemente alle operazioni di verifica effettuate per assicurare, nei limiti del possibile, la necessaria accuratezza nella delimitazione delle frazioni geografiche e delle località abitate e il più alto grado di esattezza dei dati sulla relativa popolazione residente.

4.2 — **Frazioni geografiche** - Occorre precisare che le frazioni geografiche sono entità statistiche di studio dell'assetto della popolazione sul territorio. Esse non interferiscono con altre ripartizioni d'ordine politico-amministrativo del territorio comunale.

Poiché le frazioni geografiche sono determinate dall'attrazione che i centri abitati — in quanto dotati di servizi ed esercizi pubblici — esplicano nei confronti della popolazione delle località vicine di grado inferiore (nuclei abitati e case sparse), ne consegue che la loro individuazione dipende, oltre che dalla configurazione fisica dei luoghi, anche dalle strutture urbanistiche che variano più o meno intensamente nel corso del tempo.

Al riguardo deve essere rilevato che le trasformazioni intervenute nella realtà urbanistica, rispetto al passato censimento, hanno comportato l'eliminazione di un certo numero di frazioni geografiche.

In genere si è trattato di frazioni geografiche che avevano perduto l'individualità propria della frazione geografica. Ciò è avvenuto di norma a causa dello sviluppo dell'attività edilizia, che ha determinato il congiungimento di centri abitati prima a se stanti o che, comunque, ha modificato l'assetto della popolazione sul territorio.

Talora, pur essendo la situazione urbanistica rimasta immutata, si è reso necessario eliminare alcune frazioni geografiche in quanto esse sono risultate prive dei requisiti richiesti.

4.3 — Località abitate - Particolare cura è stata posta nel verificare che la rappresentazione cartografica dei centri e dei nuclei abitati corrispondesse al loro effettivo sviluppo edilizio. Nei casi di mancato aggiornamento delle tavolette al 25.000 si è provveduto a richiedere ai Comuni planimetrie e rilievi recenti del territorio comunale, al fine di perfezionare le delimitazioni delle località abitate con riferimento alla continuità fisica dei rispettivi aggregati abitativi.

4.4 — Determinazione della popolazione per frazioni geografiche e località abitate - La determinazione dei dati sulla popolazione per frazioni geografiche e località abitate ha richiesto un complesso lavoro di revisione delle risultanze censuarie. Hanno formato oggetto di approfondito esame comparativo i seguenti elaborati censuari:

a) cartografia (tavolette I.G.M. al 25.000) contenente le delimitazioni delle circoscrizioni territoriali dei Comuni, nonché le delimitazioni delle frazioni geografiche e delle località abitate: trattasi dei piani topografici del censimento redatti dai Comuni ed approvati dall'Istituto Centrale di Statistica;

b) cartografia contenente le delimitazioni delle sezioni di censimento (terzo esemplare dei piani topografici e/o altra cartografia a scala maggiore);

c) tabulati contenenti i toponimi delle frazioni geografiche e delle località abitate con i relativi dati di altitudine;

d) stati di sezione definitivi: trattasi dei modelli ISTAT/CP/9 contenenti l'elenco dei fogli di famiglia e di convivenza secondo la frazione geografica e la singola località di appartenenza e con l'indicazione delle principali notizie sulla popolazione e sulle abitazioni;

e) tabulati contenenti la popolazione di ciascuna sezione di censimento per tipo di località abitata: trattasi di tabulati ottenuti dallo spoglio meccanografico dei fogli di famiglia e di convivenza in funzione del quesito sul tipo di località abitata (centro abitato, nucleo abitato, case sparse).

L'esame comparativo delle due serie di cartografia ha avuto lo scopo di verificare la regolarità delle delimitazioni delle sezioni di censimento rispetto alle delimitazioni delle frazioni geografiche e delle località abitate. Al riguardo occorre ricordare che la suddivisione del territorio comunale in sezioni di censimento doveva rispondere ai seguenti criteri:

— le sezioni di censimento dovevano essere costituite nell'ambito di ciascuna frazione geografica e/o circoscrizione amministrativa;

— una sezione di censimento non doveva comprendere più centri abitati o più nuclei abitati, ma un solo centro abitato o un solo nucleo abitato;

— mentre un centro abitato poteva essere scomposto in più sezioni di censimento in considerazione della sua dimensione, un nucleo abitato non doveva mai essere scisso in più sezioni di censimento;

— per le case sparse dovevano essere costituite preferibilmente sezioni di censimento a sé stanti, a meno che non si fosse trattato di: 1) case sparse che, tenuto conto del carattere urbanizzato del territorio in cui insistevano, potevano essere considerate come una appendice dei centri abitati vicini; in tal caso era opportuno che le case sparse fossero comprese nella stessa sezione di censimento relativa al centro abitato su cui gravitavano, pur conservando la qualificazione di case sparse che loro compete in conseguenza della dislocazione abbastanza distanziata l'una dall'altra; 2) case sparse situate in una contrada di cui faceva parte anche un centro o un nucleo abitato; in tal caso, al fine di conservare l'unitarietà della contrada, poteva essere utile comprendere nella stessa sezione di censimento relativa al centro o al nucleo abitato anche le case sparse circonvicine.

Una volta verificata la configurazione delle sezioni di censimento rispetto alle frazioni geografiche e alle località abitate, è stato effettuato un ulteriore controllo per accertare che tutte le frazioni geografiche e località abitate rappresentate sulla cartografia e già registrate su nastro magnetico trovassero esatta corrispondenza con quelle elencate sugli stati di sezione definitivi di cui al punto *d*). In tutti i casi di mancata corrispondenza si è provveduto a sviluppare una serie di contatti con i Comuni interessati, prevalentemente tramite telefono, invio di lettere e visite in loco, per concordare le rettifiche da apportare ai piani topografici e/o ai modelli ISTAT/CP/9 in ordine alla distribuzione dei fogli di famiglia e di convivenza per frazioni geografiche e località abitate.

Le risultanze dei modelli ISTAT/CP/9 come sopra corretti sono state messe a confronto con i dati sulla popolazione residente per sezione di censimento e per tipo di località abitata contenuti nel tabulato di cui al punto *e*).

L'anzidetto confronto ha consentito di individuare sul tabulato stesso:

f) le sezioni del censimento che discordavano dai modelli ISTAT/CP/9 quanto alla distribuzione della popolazione per tipo di località abitata;

g) le sezioni di censimento in ciascuna delle quali erano state comprese, in contrasto con le disposizioni impartite dall'Istituto Centrale di Statistica, più località abitate dello stesso tipo (più centri abitati o più nuclei abitati).

Nelle sezioni di censimento di cui al punto *f*) sono stati rettificati i dati di popolazione per tipo di località abitata in base alle risultanze dei modelli ISTAT/CP/9.

Le sezioni di censimento di cui al punto *g*) sono state scisse in tante sezioni quante erano le località abitate dello stesso tipo in esse comprese, allo scopo di poter stabilire una correlazione biunivoca tra sezioni di censimento e località abitate.

Si è, quindi, proceduto alla codificazione e registrazione delle sezioni di censimento con i dati del tabulato di cui al punto *e*), in modo che ad ogni sezione di censimento fossero abbinati i codici della frazione geografica e della località abitata corrispondenti.

Dall'abbinamento del *file* delle frazioni geografiche e delle località abitate con il *file* delle sezioni di censimento come sopra codificate e registrate è stato ottenuto il nastro contenente i dati di popolazione residente e di altitudine delle frazioni geografiche e delle località abitate dei Comuni contenuti nella presente pubblicazione.

È appena il caso di avvertire che lo stabilito collegamento delle sezioni di censimento con le corrispondenti frazioni geografiche e località abitate potrà essere utilizzato per disaggregare meccanicamente i dati censuari secondo le anzidette entità territoriali sub-comunali.

5. — AVVERTENZE PARTICOLARI

5.1 — **Caratteri tipografici:** per facilitare la lettura, le denominazioni delle entità territoriali considerate nelle tavole 2 e 3, sono state evidenziate con caratteri tipografici differenti e precisamente: COMUNI in maiuscolo nero, FRAZIONI GEOGRAFICHE in maiuscolo chiaro, CENTRI ABITATI in maiuscolo chiaro di corpo più piccolo, NUCLEI ABITATI in minuscolo chiaro, CASE SPARSE in minuscolo inclinato chiaro.

5.2 — **Altitudine:** per i Comuni e le frazioni geografiche è stata indicata l'altitudine massima e minima del rispettivo territorio; tali valori sono stati determinati prescindendo dalle altitudini concernenti le zone di territorio in contestazione fra Comuni.

L'altitudine dei centri abitati si riferisce al principale luogo di raccolta (di norma la piazza del municipio o della chiesa parrocchiale o del mercato); l'altitudine dei nuclei abitati fa riferimento ad un punto intermedio del terreno su cui sorgono le case dei nuclei stessi.

5.3 — **Casa comunale:** la località abitata (generalmente il centro capoluogo) ove è situata la casa comunale, è contrassegnata con asterisco.

5.4 — **Elenco in ordine alfabetico delle località abitate** - In considerazione della rilevanza giuridica che varie disposizioni di legge o regolamentari attribuiscono all'entità della popolazione delle località abitate (cfr., ad esempio, Provvedimento C.I.P. n. 949 dell'11/11/1961 - Contributi di allacciamento per l'energia elettrica; legge 8/3/1968 n. 221 - Provvedimenti a favore dei farmacisti rurali; D.P.R. 27/10/1976 n. 800 - Norme in materia di tariffe telefoniche), si è ritenuto opportuno fornire, con la tavola 3, l'elenco completo in ordine alfabetico delle località abitate di ciascuna Provincia con l'indicazione sia delle classi di ampiezza demografica, sia dei Comuni di appartenenza mediante i codici meccanografici dei Comuni stessi (cfr. tavola 1). Le classi di ampiezza demografica considerate sono state indicate come segue:

* fino a 199 abitanti

** da 200 a 1999 abitanti

*** 2000 abitanti ed oltre.

5.5 — **Variazioni territoriali:** l'elenco dei Comuni che hanno subito variazioni territoriali e di nome tra il 1971 e il 1981 è riportato in Appendice (parte A).

5.6 — **Superficie territoriale:** i dati della superficie territoriale dei Comuni sono stati forniti dagli Uffici Tecnici Erariali; si fa presente che eventuali variazioni di superficie di minima entità non segnalate in Appendice sono conseguenti a verifiche periodiche effettuate dagli stessi Uffici Tecnici Erariali.

5.7 — **Territori in contestazione** - Premesso che, allo scopo di evitare omissioni o duplicazioni, la rilevazione censuaria nei territori in contestazione tra due o più Comuni è stata affidata ad uno solo dei Comuni interessati, occorre precisare quanto segue:

a) permanendo irrisolta la controversia territoriale, i territori in contestazione sono stati riportati sulla Tav. 2 in corrispondenza di ciascuno dei Comuni interessati; ovviamente, ai fini del calcolo del numero delle frazioni geografiche, dei centri abitati e dei nuclei abitati, riportato nella Tav. 1, essi sono stati considerati una sola volta e, precisamente, nell'ambito del Comune incaricato della rilevazione censuaria;

b) le controversie insorte in ordine all'appartenenza all'uno o all'altro Comune della popolazione residente nei territori oggetto di contestazione sono state risolte in base alle risultanze anagrafiche, nel senso che sono state computate nella popolazione di ciascun Comune le famiglie che risultavano di fatto iscritte nella rispettiva anagrafe della popolazione residente;

c) le superfici delle zone di territorio in contestazione, riportate in Appendice (parte B), costituiscono un « di cui » delle superfici totali dei Comuni.

Ai fini dell'imputazione delle superfici contestate alla superficie totale dell'uno o dell'altro Comune interessato, si è avuto riguardo alle circoscrizioni comunali quali risultano delimitate sulle carte topografiche al 25.000 edite dall'Istituto Geografico Militare, nel presupposto che tali circoscrizioni facciano riferimento alle medesime risultanze catastali da cui sono desunte le superfici dei Comuni.

In mancanza di altro valido criterio, l'attribuzione delle superfici contestate è stata necessariamente omessa nei pochi casi in cui i confini comunali sono rimasti indefiniti anche sulla cartografia I.G.M.

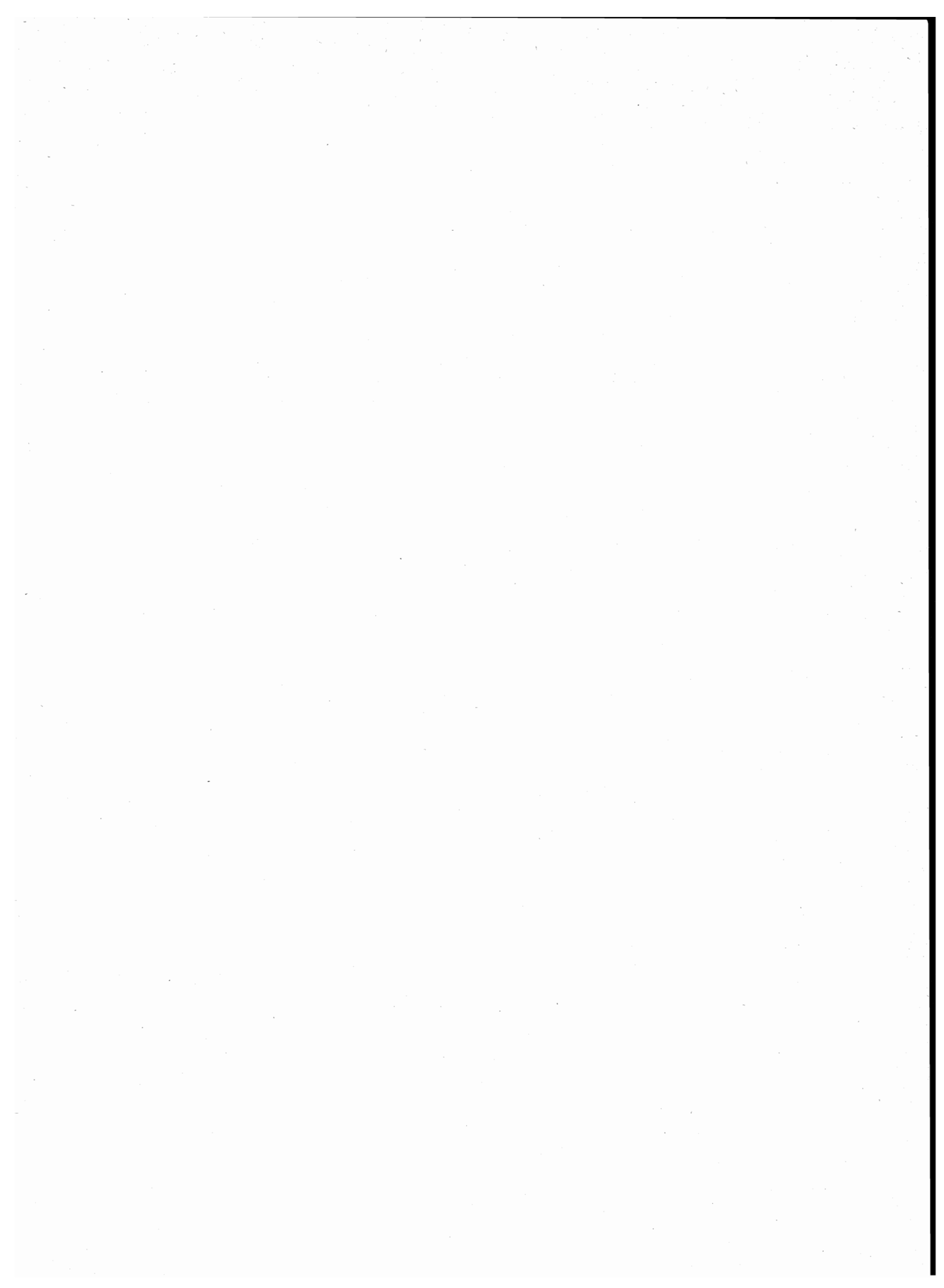

tavole

PROVINCIA DI PESARO E URBINO

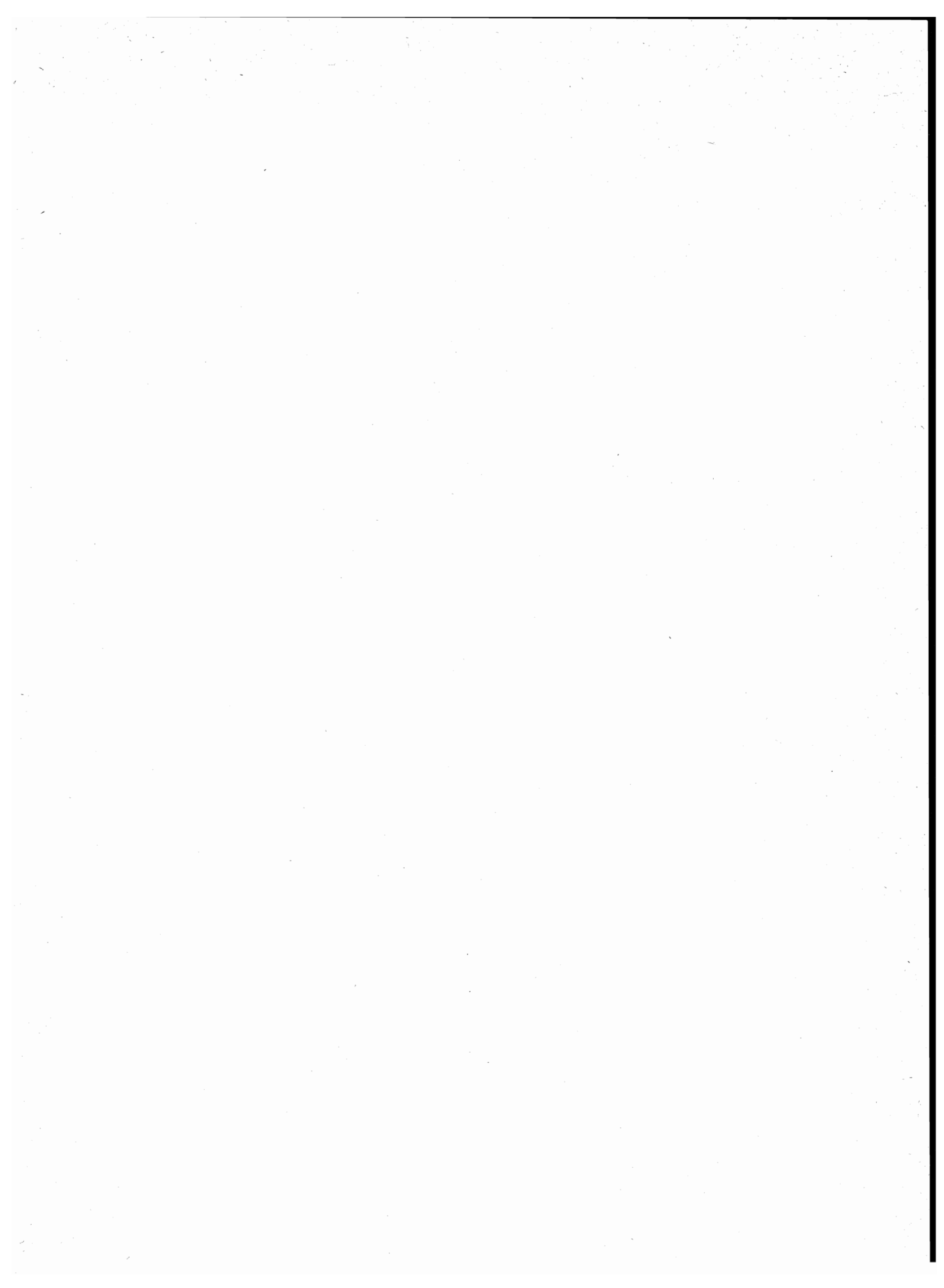

**TAV. 1 - Superficie territoriale e densità - Numero delle frazioni geografiche, dei centri e dei nuclei
Popolazione residente per tipo di località abitata**

Codice dei Comuni	COMUNI	Superficie territoriale km ²	Popolazione residente	Densità ab./km ²	FRAZIONI GEOGRAFICHE numero	LOCALITÀ ABITATE					
						Centri			Nuclei		Case sparse
						Numero	Popolazione	% su popolazione residente	Numero	Popolazione	Popolazione
001	ACQUALAGNA	50,74	3.683	73	1	3	2.725	74	3	367	591
002	APECCHIO	103,25	2.489	24	2	2	1.613	65	5	341	535
003	AUDITORE	20,31	1.380	68	2	2	1.063	77	3	76	241
004	BARCHI	17,24	1.053	61	2	2	528	50	2	151	374
005	BELFORTE ALL'ISAURO	11,99	704	59	1	1	532	76	—	—	172
006	BORGO PACE	55,96	847	15	3	4	630	74	4	63	154
007	CAGLI	226,16	9.565	42	4	13	6.795	71	29	755	2.015
008	CANTIANO	83,10	3.106	37	5	7	2.204	71	10	470	432
009	CARPEGNA	28,31	1.570	55	3	2	1.376	88	6	147	47
010	CARTOCETO	23,17	5.259	227	1	2	3.657	70	6	387	1.215
011	CASTELDELCI	49,21	676	14	3	4	168	25	7	210	298
012	COLBORDOLO	27,43	3.847	140	1	6	2.746	71	6	285	816
013	FANO	121,29	52.116	430	1	7	47.240	91	17	605	4.271
014	FERMIGNANO	43,30	6.041	140	2	2	4.828	80	4	485	728
015	FOSSOMBRONE	106,68	10.087	95	3	6	7.382	73	6	76	2.629
016	FRATTE ROSA	15,60	1.158	74	1	2	619	53	3	101	438
017	FRONTINO	10,74	440	41	1	2	170	39	2	43	227
018	FRONTONE	36,01	1.340	37	1	4	882	66	8	154	304
019	GABICCE MARE	4,85	5.569	1.148	1	3	5.463	98	—	—	106
020	GRADARA	17,52	2.329	133	1	3	1.225	53	2	304	800
021	ISOLA DEL PIANO	23,04	709	31	1	1	216	30	2	31	462
022	LUNANO	14,62	1.021	70	1	1	697	68	4	249	75
023	MACERATA FELTRIA	40,23	2.114	53	1	1	1.337	63	10	277	500
024	MAIOLO	24,40	811	33	1	2	303	37	9	159	349
025	MERCATELLO SUL METAURO	68,59	1.589	23	1	1	1.187	75	—	—	402
026	MERCATINO CONCA	14,48	1.161	80	1	1	787	68	6	188	186
027	MOMBAROCIO	28,22	1.738	62	1	4	956	55	4	141	641
028	MONDAVIO	29,48	3.846	130	2	4	2.351	61	4	168	1.327
029	MONDOLFO	22,72	9.443	416	1	4	7.753	82	3	189	1.501
030	MONTECALVO IN FOGLIA	18,24	2.102	115	1	3	1.501	71	2	240	361
031	MONTE CERIGNONE	18,04	764	42	2	1	384	50	6	189	191
032	MONTECICCARDO	25,87	880	34	2	2	247	28	2	34	599
033	MONTECOPIOLO	35,78	1.224	34	1	6	720	59	11	280	224
034	MONTEFELCINO	38,69	2.657	69	3	6	1.069	40	7	295	1.293
035	MONTEGRIMANO	24,01	1.130	47	3	4	602	53	8	206	322
036	MONTELABBATE	19,57	3.083	158	3	4	2.106	68	2	64	913
037	MONTEMAGGIORE AL METAURO	13,07	2.019	154	1	3	807	40	8	348	864
038	MONTE PORZIO	18,36	2.153	117	2	2	1.630	76	1	35	488
039	NOVAFELTRIA	41,78	6.295	151	3	6	5.018	80	14	844	417
040	ORCIANO DI PESARO	23,78	2.403	101	1	1	1.547	64	2	141	715
041	PEGLIO	20,20	627	31	1	1	409	65	—	—	218
042	PENNABILLI	69,66	3.211	46	4	9	2.158	67	11	327	726
043	PERGOLA	113,47	7.821	69	2	8	5.041	64	11	411	2.369
044	PESARO	126,56	90.412	714	1	16	84.883	94	21	918	4.611
045	PETRIANO	11,32	2.142	189	2	2	1.788	83	2	51	303
046	PIAGGE	8,63	1.050	122	2	1	471	45	1	38	541
047	PIANDIMELETO	39,96	1.707	43	5	4	1.290	76	8	186	231
048	PIETRARUBBIA	13,05	661	51	1	2	368	56	6	137	156
049	PIOBBICO	48,15	2.036	42	1	2	1.632	80	5	156	248
050	SALTARA	9,97	4.150	416	1	3	3.675	89	1	56	419
051	SAN COSTANZO	40,70	3.916	96	1	4	1.869	48	1	95	1.952
052	SAN GIORGIO DI PESARO	20,88	1.440	69	2	1	807	56	5	234	399
053	SAN LEO	53,39	2.631	49	5	9	1.133	43	10	261	1.237
054	SAN LORENZO IN CAMPO	28,69	3.371	117	1	2	1.923	57	6	216	1.232
055	SANT'AGATA FELTRIA	79,30	2.623	33	4	8	1.450	55	20	484	689
056	SANT'ANGELO IN LIZZOLA	11,79	4.420	375	2	4	3.860	87	2	74	486
057	SANT'ANGELO IN VADO	67,43	3.706	55	1	1	2.964	80	1	29	713
058	SANT'IPPOLITO	19,72	1.526	77	1	3	686	45	1	24	816
059	SASSOCORVARO	66,50	3.462	52	4	5	2.391	69	11	457	614
060	SASSOFELTRIO	20,87	1.263	61	2	4	845	67	7	218	200
061	SERRA SANT'ABBONDIO	32,78	1.322	40	1	5	868	66	14	408	46
062	SERRUNGARINA	22,97	2.017	88	2	2	1.264	63	4	121	632
063	TALAMELLO	10,52	857	81	1	3	604	70	5	185	68
064	TAVOLETO	11,99	856	71	2	1	550	64	3	43	263
065	TAVULLIA	42,33	3.617	85	2	5	2.072	57	3	166	1.379
066	URBANIA	77,79	6.326	81	1	1	4.814	76	2	92	1.420
067	URBINO	227,99	15.917	70	9	14	10.820	68	20	1.096	4.001
	PROVINCIA	2.892,44	333.488	115	132	254	263.699	79	409	15.581	54.192

TAV. 2 - Altitudine e popolazione residente dei Comuni, delle frazioni geografiche e delle località abitate

COMUNI FRAZIONI GEOGRAFICHE LOCALITÀ ABITATE	Altitudine m	Popolazione residente	COMUNI FRAZIONI GEOGRAFICHE LOCALITÀ ABITATE	Altitudine m	Popolazione residente	COMUNI FRAZIONI GEOGRAFICHE LOCALITÀ ABITATE	Altitudine m	Popolazione residente
ACQUALAGNA.	888/179	3.683	<i>case sparse</i>	—	110	CANTIANO	1.575/309	3.106
ACQUALAGNA	888/179	3.683	LAMOLI	1.237/547	248	CANTIANO	1.321/309	1.979
ACQUALAGNA* (1)	204	1.764	LAMOLI	600	212	CANTIANO*	360	1.339
BELLARIA-POLE-PETRICCIO	235	772	<i>case sparse</i>	—	36	I CONTI	352	52
FURLO	187	189	PARCHIULE	1.252/521	93	PONTEDAZZO	363	175
ca' romano I	268	55	PARCHIULE	551	45	casale	605	50
fossato	216	115	palazzo mucci	619	18	il piano	364	64
pianacce	191	197	villa	602	22	pian di balbano	416	44
<i>case sparse</i>	—	591	<i>case sparse</i>	—	8	san rocco	370	20
APECCHIO	1.525/363	2.489				<i>case sparse</i>	—	235
APECCHIO.	962/363	1.857	CAGLI	1.486/179	9.565	CHIASERNA.	1.575/425	519
APECCHIO*	493	1.212	CAGLI	1.250/179	7.722	CHIASERNA	484	356
colombara	519	70	ACQUALAGNA (1)	204	113	fossato	450	134
osteria di pietragialla	526	21	CAGLI*	276	4.759	pian di lucchio	586	15
pian di molino	431	47	GRUMALE	373	255	<i>case sparse</i>	—	14
sessaglia	658	17	MONTE PETRANO (2)	1.088	—	MORIA	1.050/385	138
<i>case sparse</i>	—	490	PARAVENTO	451	92	MORIA (1)	604	66
SERRAVALLE DI CARDA	1.525/500	632	SMIRRA	230	368	vilano	620	46
SERRAVALLE DI CARDA.	730	401	ca' bargello	317	26	<i>case sparse</i>	—	26
valdara	614	186	ca' betto	498	18	PALCANO	1.162/385	122
<i>case sparse</i>	—	45	caicaccia	460	16	PALCANO	584	83
AUDITORE	579/119	1.380	ca' luccio (3)	627	7	il borgo	641	26
AUDITORE.	579/119	1.380	cappuccini (4)	354	4	<i>case sparse</i>	—	13
AUDITORE*	373	214	case nuove	259	28	PONTERICCIOLI	1.045/384	348
CASININA	167	849	cherio	229	68	PONTERICCIOLI	403	133
ca' angelino	214	35	corsella	426	18	palazzo	430	29
san giovanni	423	23	foci	295	36	tranquillo	450	42
san leo	146	18	fornace	378	24	<i>case sparse</i>	—	144
<i>case sparse</i>	—	241	il poggio	356	31	CARPEGNA	1.415/400	1.570
CASTELNUOVO (1)	525/123	—	la serra	409	40	CARPEGNA	1.415/622	1.537
<i>case sparse</i>	—	—	le foci	295	38	CARPEGNA*	748	1.308
BARCHI	319/90	1.053	molino parasacco	313	11	GENGHE	662	68
BARCHI	319/101	691	montione	325	22	caturchio	684	19
BARCHI*	319	420	pian dei conti	200	36	ca' vandi	799	33
<i>case sparse</i>	—	271	pigno	329	15	poggiale	742	29
VERGINETO	266/90	362	ponte di ferro	192	52	sant'angelo	664	41
VERGINETO	196	108	rio secco	220	27	<i>case sparse</i>	—	39
san bartolo	251	82	<i>case sparse</i>	—	1.618	PETRINO (1)	846/428	18
villa del monte	266	69	NARO	841/214	249	petrino	663	13
<i>case sparse</i>	—	103	NARO	264	68	<i>case sparse</i>	—	5
BELFORTE ALL'ISAURO	855/325	704	abbadia	266	10	TORRE DI FOSSATO (1)	820/400	15
BELFORTE ALL'ISAURO.	855/325	704	<i>case sparse</i>	—	171	torre di fossato	430	12
BELFORTE ALL'ISAURO*	344	532	PIANELLO	1.486/360	1.273	<i>case sparse</i>	—	3
<i>case sparse</i>	—	172	CERRETO	674	100	CARTOCETO	385/28	5.259
BORGO PACE	1.252/441	847	MASSA	510	146	CARTOCETO	385/28	5.259
BORGO PACE.	1.073/441	506	MORIA (5)	577	55	CARTOCETO*	235	424
BORGO PACE*	469	301	PIANELLO	386	537	LUCREZIA (1)	54	3.233
SOMPIANO	528	72	PIEIA	653	62	case di campo cerello	155	44
dese (1)	654	8	caimarini	607	36	molinaccio	207	36
felcino	526	15	caimercati	528	25	ripalta	215	57
			casale di sotto (3)	720	7	salomone	230	81
			montebello	500	18	santa maria (2)	287	10
			pian di polea	383	49	sant'anna	80	159
			polea	432	42	<i>case sparse</i>	—	1.215
			vigne	497	21			
			<i>case sparse</i>	—	175			
			SECCHIANO	1.082/273	321			
			SECCHIANO	318	240			
			fosto	540	19			
			via stratta	548	11			
			<i>case sparse</i>	—	51			

segue TAV. 2 - Altitudine e popolazione residente dei Comuni, delle frazioni geografiche e delle località abitate

COMUNI FRAZIONI GEOGRAFICHE LOCALITÀ ABITATE	Altitudine m	Popolazione residente	COMUNI FRAZIONI GEOGRAFICHE LOCALITÀ ABITATE	Altitudine m	Popolazione residente	COMUNI FRAZIONI GEOGRAFICHE LOCALITÀ ABITATE	Altitudine m	Popolazione residente
CASTELDELCI	1.355/436	676	FERMIGNANO	875/107	6.041	ca' d'ercole	492	17
CASTELDELCI	1.179/436	479	FERMIGNANO	564/167	5.789	ca' d'eusepio	477	12
CASTELDELCI*	618	64	FERMIGNANO* (1)	200	4.738	ca' giacomo	415	12
SCHIGNO	663	28	bivio borzaga-santa barbara	176	173	caprile	530	42
cabatarcio	817	23	ca' l'agostina	228	131	casaccia-prataccia	475	8
casantino	699	17	san silvestro	232	155	cupe	417	19
gattara	631	8	<i>case sparse</i>	—	592	osteria	484	20
mercato	588	40	VILLA FURLO (2)	875/107	252	GABICCE MARE	144/0	5.569
poggio ancisa	751	49	VILLA FURLO	153	90	GABICCE MARE	144/0	5.569
viapiana	678	36	ponte di trajano	126	26	CASE BADIOLI	31	790
<i>case sparse</i>	—	214	<i>case sparse</i>	—	136	GABICCE MARE* (1)	11	4.392
FRAGHETO	1.075/470	119	FOSSOMBRONE	976/69	10.087	GABICCE MONTE	144	281
FRAGHETO	776	27	CALMAZZO	634/125	477	<i>case sparse</i>	—	106
villa di fragheto	614	37	CALMAZZO	143	211	GRADARA	186/11	2.329
<i>case sparse</i>	—	55	<i>case sparse</i>	—	266	GRADARA	186/11	2.329
SENATELLO	1.355/780	78	FOSSOMBRONE	976/69	8.782	FANANO	102	544
SENATELLO	893	49	FOSSOMBRONE*	118	6.176	GRADARA*	142	630
<i>case sparse</i>	—	29	GHILARDINO	117	234	GRANAROLA	136	51
COLBORDOLO	399/50	3.847	PONTE DEGLI ALBERI (1)	80	148	pievevecchia	141	214
COLBORDOLO	399/50	3.847	SAN LAZZARO	137	204	santo stefano	91	90
BOTTEGA	64	1.415	bellaguardia (2)	226	9	<i>case sparse</i>	—	800
CAPPONE	82	277	mortalto tarugo (2)	515	3	ISOLA DEL PIANO	625/125	709
COLBORTOLO*	293	223	san gervasio (2)	362	14	ISOLA DEL PIANO	625/125	709
MONTEFABBRI	319	86	san martino dei muri	390	19	ISOLA DEL PIANO*	210	216
MORCIOLA	73	491	torricella	250	15	castelgagliardo (1)	356	5
TALACCHIO	154	254	<i>case sparse</i>	—	1.960	vicinato (2)	280	26
cannarecchia	91	83	ISOLA DI FANO	503/122	828	<i>case sparse</i>	—	462
capponello	84	21	ISOLA DI FANO	162	409	LUNANO	735/250	1.021
casella	78	58	caspessa	348	16	LUNANO	735/250	1.021
coldazzo (1)	242	14	<i>case sparse</i>	—	403	LUNANO*	297	697
molino ruggeri	55	65	FRATTE ROSA	447/139	1.158	camino	314	95
pontevicchio	82	44	FRATTE ROSA	447/139	1.158	ca' montino	319	56
<i>case sparse</i>	—	816	FRATTE ROSA*	419	478	cupa	307	78
FANO	223/0	52.116	TORRE SAN MARCO	342	141	serra di piastra	566	20
FANO	223/0	52.116	borghetto	290	18	<i>case sparse</i>	—	75
BELLOCCHI	32	1.862	case nuove	437	62	MACERATA FELTRIA	818/198	2.114
CAMINATE	87	35	fonte cannella	263	21	MACERATA FELTRIA	818/198	2.114
CARIGNANO	152	160	<i>case sparse</i>	—	438	MACERATA FELTRIA*	321	1.337
CUCURANO (1)	46	2.392	FRONTINO	850/399	440	apsa	256	25
FANO* (2)	12	42.440	FRONTINO	850/399	440	ca' antonio	337	27
FENILE	33	287	FRONTINO*	519	123	ca' giacomo	449	23
RONCOSAMBACCIO	74	64	PONTE NUOVO	399	47	ca' giovannino	485	36
belgatto	20	60	montefiorentino (1)	607	17	calmagnano	420	13
cartella	170	22	torrito	510	26	camanuele	476	35
case pucci	13	16	<i>case sparse</i>	—	227	certalto	530	11
falcineto castracane	42	43	FRONTONE	1.701/269	1.340	palazzo di ferro	222	25
falcineto II	42	85	FRONTONE	1.701/269	1.340	pieve	335	57
falciraga	41	45	BUONCONSIGLIO-COLOMBARA	465	227	vigena	450	25
fosso sejore	6	36	CASTELLO	579	46	<i>case sparse</i>	—	500
monache benedettine (3)	94	19	FOCE	447	86	MAIOLO	950/196	811
monte giove (3)	223	11	FRONTONE*	412	523	SERRA DI MAIOLO	950/196	811
palombara	34	41	biscina	415	24	SANTA MARIA	340	90
san biagio (4)	60	5						
san cesareo	142	36						
sant'andrea	159	40						
sant'angelo (5)	102	9						
sant'egidio	8	61						
villa falcineto	44	53						
villa mazza	50	23						
<i>case sparse</i>	—	4.271						

segue TAV. 2 - Altitudine e popolazione residente dei Comuni, delle frazioni geografiche e delle località abitate

COMUNI FRAZIONI GEOGRAFICHE LOCALITÀ ABITATE	Altitudine m	Popolazione residente	COMUNI FRAZIONI GEOGRAFICHE LOCALITÀ ABITATE	Altitudine m	Popolazione residente	COMUNI FRAZIONI GEOGRAFICHE LOCALITÀ ABITATE	Altitudine m	Popolazione residente
SERRA DI MAIOLO*	590	213	MONDOLFO*	144	2.171	MONTEFELCINO	555/68	2.657
ca' bertello	481	22	PONTE RIO (2)	37	361	FONTECORNALE	555/140	191
ca' d'ambrogio	363	19	molino vecchio	20	66	FONTECORNALE	450	41
ca' migliore	327	23	monteciapellano	110	46	capoville	420	25
campolungo	516	22	valle del pozzo	50	77	case sparse	—	125
case gasperone	519	15	case sparse	—	1.501	MONTEFELCINO	310/68	1.917
ca' tomei	470	24	MONTECALVO IN			MONTEFELCINO*	260	335
poggio	563	13	FOGLIA	345/68	2.102	MONTEMONTANARO	310	131
sant'apolinare	587	11	MONTECALVO IN FOGLIA	345/68	2.102	PONTE DEGLI ALBERI (1)	80	153
saudi	530	10	BORGO MASSANO	105	583	VILLA PALOMBARA	135	218
case sparse	—	349	CA' GALLO	118	733	borgo nuovo	274	51
MERCATELLO SUL			MONTECALVO IN FOGLIA*	345	185	vicinato (2)	280	12
METAURO	1.055/379	1.589	ca' spezie	128	41	molino malla	110	30
MERCATELLO SUL			san giorgio	96	199	sterpeti	69	83
METAURO	1.055/379	1.589	case sparse	—	361	ville	205	56
MERCATELLO SUL METAURO*	429	1.187	MONTE CERIGNONE	701/256	764	case sparse	—	848
case sparse	—	402	MONTE CERIGNONE	701/395	668	MONTEGUIDUCCIO	483/126	549
MERCATINO CONCA	596/225	1.161	MONTE CERIGNONE*	528	384	MONTEGUIDUCCIO	409	191
MERCATINO CONCA	596/225	1.161	ca' rando	606	20	valzangona	303	38
MERCATINO CONCA*	275	787	ca' vico	525	37	case sparse	—	320
ca' fabrucci (1)	359	13	pereto	456	44	MONTEGRIMANO	864/295	1.130
ca' marone (2)	411	16	valle magnone	643	23	MONTEGRIMANO	760/295	557
monte altavello	596	55	case sparse	—	160	MONTEGRIMANO*	536	353
piandicastello	489	34	VALLE DI TEVA (1)	506/256	96	calbigio	400	21
trebbio	527	58	san giovanni	338	29	molino giovannetti	350	16
villa bassa	413	12	valle di teva	348	36	san donato	357	44
case sparse	—	186	case sparse	—	31	case sparse	—	123
MOMBAROCCIO	475/45	1.738	MONTECICCARDO	526/58	880	MONTELICCIANO	646/326	260
MOMBAROCCIO	475/45	1.738	MONTECICCARDO	385/58	542	MONTELICCIANO-CASTELLO	530	83
CAIRO	160	150	MONTECICCARDO*	384	130	MONTELICCIANO-POGGIO	511	100
MOMBAROCCIO*	321	374	case sparse	—	412	ca' marone (1)	411	12
MONTEGIANO	247	73	MONTEGAUDIO	526/132	338	serra di montelicciano	554	37
VILLAGRANDE	234	359	MONTEGAUDIO	320	117	case sparse	—	28
beato sante (1)	393	6	case la valle	398	28	SAVIGNANO-MONTETASSI	864/340	313
caivola	248	35	monte santa maria (1)	396	6	SAVIGNANO-MONTETASSI	574	66
dora bassa	230	63	case sparse	—	187	conca	389	31
passo	361	37	MONTECOPIOLO	1.406/296	1.224	montetassi	676	19
case sparse	—	641	VILLAGRANDE	1.406/296	1.224	val porco	660	26
MONDAVIO	282/65	3.846	CALVILLANO	921	140	case sparse	—	171
MONDAVIO	282/75	3.745	CA' MONETA	850	56	MONTELABBATE	375/26	3.083
MONDAVIO*	280	769	LAGO VILLAGRANDE (1)	1.016	12	APSELLA (1)	375/49	536
SAN FILIPPO SUL CESANO	93	304	RANCALICCIO	800	94	APSELLA (2)	90	207
SAN MICHELE	106	1.155	SANTA RITA (2)	830	5	farneto	292	13
SANT'ANDREA	265	123	VILLAGRANDE*	915	413	case sparse	—	316
borghetto I	205	12	campodarco	798	14	MONTELABBATE	211/26	1.122
borghetto II	165	17	caprara	851	25	MONTELABBATE*	65	850
passo sant'andrea	125	67	case nanni	761	10	tombaccia	41	51
piano san michele	106	72	cavalcanese	780	15	case sparse	—	221
case sparse	—	1.226	cisterna	979	22	OSTERIA NUOVA	156/26	1.425
CAVALLARA (1)	225/65	101	monterotto	825	33	MONTECCHIO (3)	60	89
case sparse	—	101	petorno	680	22	OSTERIA NUOVA (3)	63	960
MONDOLFO	157/0	9.443	ponte conca	720	19	case sparse	—	376
MONDOLFO	157/0	9.443	pugliano	731	18			
CENTOCROCI	51	417	serra nanni	762	55			
MAROTTA (1)	4	4.804	ville	948	47			
			case sparse	—	224			

segue TAV. 2 - Altitudine e popolazione residente dei Comuni, delle frazioni geografiche e delle località abitate

COMUNI FRAZIONI GEOGRAFICHE LOCALITÀ ABITATE	Altitudine <i>m</i>	Popolazione residente	COMUNI FRAZIONI GEOGRAFICHE LOCALITÀ ABITATE	Altitudine <i>m</i>	Popolazione residente	COMUNI FRAZIONI GEOGRAFICHE LOCALITÀ ABITATE	Altitudine <i>m</i>	Popolazione residente
MONTEMAGGIORE AL METAURO	214/30	2.019	ORCIANO DI PESARO.	288/53	2.403	fenigli	653	10
MONTEMAGGIORE AL METAURO.	214/30	2.019	ORCIANO DI PESARO	288/53	2.403	grifoletto	350	28
MONTEMAGGIORE AL METAURO*	197	322	ORCIANO DI PESARO*	264	1.547	mezzanotte	361	31
SAN LIBERIO	86	47	montebello	203	88	pantana serralta	301	136
VILLANOVA	68	438	rupoli	235	53	percozzone	400	43
canaletta	121	104	<i>case sparse</i>	—	715	pian dell'abate	467	15
carbonara	65	31	PEGLIO	588/255	627	vallerea	233	35
fiordipiano	57	35	PEGLIO	588/255	627	<i>case sparse</i>	—	1.864
monte san giovanni	178	31	PEGLIO*	534	409	PESARO	320/0	90.412
roncaglia	41	17	<i>case sparse</i>	—	218	PESARO	320/0	90.412
salvamaggio	67	32	PENNABILLI	1.375/298	3.211	BORGO SANTA MARIA	40	1.663
vicinato	74	77	CA' ROMANO	1.125/420	305	CANDELARA	204	500
vicinato ducci	65	21	CA' ROMANO	638	57	CASE BRUCIATE	39	573
<i>case sparse</i>	—	864	MIRATOIO	831	132	FIORENZUOLA DI FOCARA	177	186
MONTE PORZIO	231/40	2.153	<i>case sparse</i>	—	116	GINESTRETO	288	166
MONTE PORZIO	231/51	2.056	MOLINO DI BASCIO	773/432	172	LA SILIGATA	122	94
CASTELVECCHIO	102	770	MOLINO DI BASCIO	436	76	NOVILARA	215	394
MONTE PORZIO*	105	860	<i>case sparse</i>	—	96	PESARO*	11	78.550
triaca	77	35	PENNABILLI	1.375/298	2.572	PONTE DEL COLOMBARONE	30	517
<i>case sparse</i>	—	391	MACIANO	440	299	PONTE DELLA VALLE	31	206
PIAGGIOLINO (1)	56/40	97	PENNABILLI*	629	943	POZZO ALTO	157	257
<i>case sparse</i>	—	97	PONTE MESSA	373	391	SANTA MARIA DELL'ARZILLA	57	190
NOVAFELTRIA	883/164	6.295	SCAVOLINO	762	203	SANTA MARINA	156	51
BOTTICELLA (1)	800/775	16	aia di bartolo	466	54	TREBBIANTICO	84	216
botticella (2)	781	16	castello	521	15	TRE PONTI	57	222
<i>case sparse</i>	—	—	santa maria dell'olivo (1)	396	2	VILLA CECCOLINI	39	1.098
NOVAFELTRIA	857/238	3.847	monticello	377	56	arzilla di novilara	54	94
NOVAFELTRIA* (3)	275	3.114	pantaneto	420	21	case bertulli	62	22
SARTIANO	495	40	san marino	577	35	case boncio	57	14
TORRICELLA	363	51	villa maindi	629	32	case la valle di tresole	120	63
ca' angeletti	455	33	villa santoni	614	12	case monteromanesco	248	24
ca' biordi	355	39	<i>case sparse</i>	—	509	case olmi	14	19
ca' borgaccio	238	43	SOANNE	1.194/470	162	castel di mezzo	197	22
le porte	320	54	LAGO VILLAGRANDE (2)	975	—	chiesa di s.m.arzilla	57	50
ponte baffoni	280	46	SOANNE-CASTELLO	674	57	chiusa nuova	51	24
sabbioni	360	42	cermitosa	650	29	ghetto di roncaglia	147	59
salceto	350	34	moleto	721	47	le logge	91	61
villa franca	356	63	monte calbo	699	24	madonna di mazza	149	24
<i>case sparse</i>	—	288	<i>case sparse</i>	—	5	molino bellucci	55	27
PERTICARA	883/330	1.312	PERGOLA	720/169	7.821	ponte tavolo	25	94
PERTICARA	655	822	MONTEVECCHIO	597/188	671	roncaglia (1)	121	16
ca' gianessi	561	92	CARTOCETO	247	45	san donato	182	32
miniera	498	182	MONTEVECCHIO	499	50	sminatori	20	36
montecchio	550	37	cicula	418	33	trebbio della sconfitta	137	79
serra masini	653	46	monterolo	462	38	valle dei pelati	68	121
via crispì	600	104	<i>case sparse</i>	—	505	valle di ginestreto	227	24
viggìolo	632	29	PERGOLA	720/169	7.150	villa di cerreto	166	13
<i>case sparse</i>	—	—	BELLISIO ALTO	477	45	<i>case sparse</i>	—	4.611
SECCHIANO- UFFOGLIANO (4)	550/164	1.120	BELLISIO SOLFARE	329	218	PETRIANO	328/100	2.142
PONTE SANTA MARIA MADDALENA	175	157	MADONNA DEL PIANO	226	40	GALLO	316/100	1.643
SECCHIANO	216	834	MONTESECCO	456	50	GALLO	120	1.559
<i>case sparse</i>	—	129	PANTANA	296	266	ponte armellina	128	31
			PERGOLA*	265	4.327	<i>case sparse</i>	—	53
			barbanti	398	27	PETRIANO	328/109	499
			ca' montegherardello	530	15	PETRIANO*	327	229
						la valle	192	20
						<i>case sparse</i>	—	250
						PIAGGE	242/30	1.050
						PIAGGE	242/30	1.024
						PIAGGE*	201	471
						cerbara	30	38
						<i>case sparse</i>	—	515

segue TAV. 2 - **Altitudine e popolazione residente dei Comuni, delle frazioni geografiche e delle località abitate**

COMUNI FRAZIONI GEOGRAFICHE LOCALITÀ ABITATE	Altitudine m	Popolazione residente	COMUNI FRAZIONI GEOGRAFICHE LOCALITÀ ABITATE	Altitudine m	Popolazione residente	COMUNI FRAZIONI GEOGRAFICHE LOCALITÀ ABITATE	Altitudine m	Popolazione residente
VICINATO (1)	167/76	26	SAN COSTANZO.	204/15	3.916	SAN LORENZO IN CAMPO	501/101	3.371
<i>case sparse</i>	—	26	SAN COSTANZO	204/15	3.916	SAN LORENZO IN CAMPO	501/101	3.371
PIANDIMELETO	976/250	1.707	CERASA	161	366	SAN LORENZO IN CAMPO*	209	1.817
MONASTERO	755/365	160	SAN COSTANZO*	150	1.122	SAN VITO SUL CESANO	354	106
MONASTERO	446	29	SOLFANUCCIO	180	315	mazzalaio	147	80
chiavicone	418	36	STACCIOLA	118	66	miralbello di sopra	190	26
petrelle	549	21	la croce di cerasa	154	95	montalfoglio	395	24
<i>case sparse</i>	—	74	<i>case sparse</i>	—	1.952	pieve san vito	218	39
PIANDIMELETO	595/287	1.168	SAN GIORGIO DI PESARO.	263/60	1.440	roncaglia-case di sopra	183	23
PIANDIMELETO*	319	1.007	SAN GIORGIO DI PESARO	263/60	1.440	san severo	188	24
ca' oliviero	354	22	SAN GIORGIO DI PESARO*	201	807	<i>case sparse</i>	—	1.232
cavoletto	476	4	castello di poggio	164	20	SANT'AGATA FELTRIA	961/174	2.623
montigliani	434	24	montecuccio	228	51	BOTTICELLA (1)	800/775	32
ponte doccia	347	41	passo del convento	225	66	botticella (2)	781	32
<i>case sparse</i>	—	70	sacramento	231	54	<i>case sparse</i>	—	—
PIRLO (1)	606/250	22	spicello	185	43	RIVOLPAIO	961/204	140
<i>case sparse</i>	—	22	<i>case sparse</i>	—	399	RIVOLPAIO	620	22
SAN SISTO	976/493	235	VICINATO (1)	167/76	—	cantuccio	540	22
SAN SISTO	658	216	<i>case sparse</i>	—	—	poggio	601	17
ca' buchero	689	19	SAN LEO	787/122	2.631	rosciano	508	13
<i>case sparse</i>	—	—	MONTE	760/296	87	<i>case sparse</i>	—	66
VIANO	569/339	122	MONTE	509	14	ROMAGNANO	544/174	223
VIANO	509	38	giogano	413	17	PIETRA BASSA	224	28
calzoppo	548	19	<i>case sparse</i>	—	56	ROMAGNANO	424	95
<i>case sparse</i>	—	65	MONTEFOTOGNO	579/157	270	<i>case sparse</i>	—	100
PIETRARUBBIA	990/377	661	MONTEFOTOGNO	266	30	SANT'AGATA FELTRIA	937/204	2.228
PIETRARUBBIA	990/377	661	TAUSANO	445	7	MAIANO	580	33
MERCATO VECCHIO*	572	157	poggioli	274	16	PERETO	656	45
PONTE CAPPUCCINI	697	211	<i>case sparse</i>	—	217	PETRELLA GUIDI	578	37
ca' bartolino	451	16	MONTEMAGGIO	536/170	276	SAN DONATO	556	192
ca' bosco	581	26	MONTEMAGGIO	536	44	SANT'AGATA FELTRIA*	607	998
ca' ivano	630	25	capicchio (1)	402	12	badia mont'ercole	847	19
ca' mancino	703	12	<i>case sparse</i>	—	220	botticella (3)	781	17
le cagnane	703	14	PIETRACUTA	334/122	1.218	ca' baldone	477	18
villa del piano	451	44	PIETRACUTA	165	646	ca' bardaia	484	31
<i>case sparse</i>	—	156	TORELLO	141	89	ca' di vico	546	19
PIOBBICO	1.525/306	2.036	libiano	158	35	casalecchio	415	66
PIOBBICO	1.525/306	2.036	maiano	334	24	frullo	404	10
PIANO	379	82	orti	148	48	molino di sant'antimo	420	37
PIOBBICO*	339	1.550	pianacci	189	39	monte	405	16
acquanera	501	17	villanova	172	46	monte benedetto	745	18
baciardi	521	27	<i>case sparse</i>	—	291	palazzo	774	28
ca' giovaccolo	376	29	SAN LEO	787/186	780	piagola	471	18
cardella	553	29	CASTELNUOVO	544	44	rocca pratiffi	575	36
colle	401	54	PIETRAMAURA	362	42	ugrigno	556	14
<i>case sparse</i>	—	248	SAN LEO*	589	217	villa	814	16
SALTARA	250/47	4.150	poggio zocchi	369	18	villa san rocco	516	37
SALTARA	250/47	4.150	santa lucia (1)	542	6	<i>case sparse</i>	—	523
BORGACCIO	68	198	<i>case sparse</i>	—	453	SANT'ANGELO IN LIZZOLA.	312/45	4.420
CALCINELLI	66	3.047	SAN LEO	787/186	780	MONTECCHIO	160/45	3.546
SALTARA*	160	430	CASTELNUOVO	544	44	MONTECCHIO (1)	60	3.168
ingiroia	117	56	PIETRAMAURA	362	42	OSTERIA NUOVA (1)	50	193
<i>case sparse</i>	—	419	SAN LEO*	589	217	<i>case sparse</i>	—	185
			poggio zocchi	369	18	SANT'ANGELO IN LIZZOLA	312/46	874
			santa lucia (1)	542	6	BRAMANTE (2)	90	108
			<i>case sparse</i>	—	453	SANT'ANGELO IN LIZZOLA*	280	391
						serra	230	54

segue TAV. 2 - Altitudine e popolazione residente dei Comuni, delle frazioni geografiche e delle località abitate

COMUNI FRAZIONI GEOGRAFICHE LOCALITÀ ABITATE	Altitudine m	Popolazione residente	COMUNI FRAZIONI GEOGRAFICHE LOCALITÀ ABITATE	Altitudine m	Popolazione residente	COMUNI FRAZIONI GEOGRAFICHE LOCALITÀ ABITATE	Altitudine m	Popolazione residente
trebbio	260	20	ca' fatrano	444	24	TAVULLIA	347/26	3.617
case sparse	—	301	ca' gostino	542	14	BELVEDERE FOGLIENSE (1)	347/52	1.653
SANT'ANGELO IN VADO	725/308	3.706	ca' micci	575	33	BELVEDERE FOGLIENSE	302	199
SANT'ANGELO IN VADO	725/308	3.706	case sparse	—	82	CASE BERNARDI	70	118
SANT'ANGELO IN VADO*	359	2.964	SERRA SANT'ABBONDIO	1.300/340	1.322	PADIGLIONE	70	467
palazzi	384	29	SERRA SANT'ABBONDIO	1.300/340	1.322	RIO SALSO	80	440
case sparse	—	713	LECCIA	470	66	botteghino (2)	131	46
SANT'IPPOLITO	362/68	1.526	MONTEVECCHIO	546	88	case sparse	—	383
SANT'IPPOLITO	362/68	1.526	PETRARA	432	136	TAVULLIA	289/26	1.964
PIAN DI ROSE	106	236	POGGETTO	386	138	TAVULLIA*	170	848
SANT'IPPOLITO*	246	323	SERRA SANT'ABBONDIO*	536	440	babbucce	114	76
SORBOLONGO	332	127	bivio cordero	382	14	picciano	75	44
reforzate	324	24	catornaro	574	18	case sparse	—	996
case sparse	—	816	cordero	447	38	URBANIA	900/221	6.326
SASSOCORVARO	620/120	3.462	colombrara	470	36	URBANIA	900/221	6.326
CAPRAZZINO-STRADA	620/228	392	foce alta	461	16	URBANIA*	273	4.814
CAPRAZZINO-STRADA	257	254	foce bassa	441	40	ca' serafino	232	35
piagnano	399	18	fonte avellana (1)	689	9	muraglione	232	57
san martino	374	23	fosso	393	15	case sparse	—	1.420
case sparse	—	97	lago	400	38	URBINO	637/82	15.917
MERCATALE	365/180	1.034	montevecchietto	555	47	CANAVACCIO	637/137	1.085
MERCATALE	230	977	pianello	504	62	CANAVACCIO	174	596
acqua solfurea	235	36	piccione	524	25	san marino di urbino	163	79
case sparse	—	21	podere	502	19	santo stefano di gaifa	156	85
SAN DONATO IN TAVIGLIONE	497/120	321	torricella	367	31	case sparse	—	325
SAN DONATO IN TAVIGLIONE	431	131	case sparse	—	46	COLDELCE (1)	414/87	14
ca' guido	285	28	SERRUNGARINA	479/50	2.017	case sparse	—	14
case sparse	—	162	SERRUNGARINA	479/90	637	LA MARCELLA (2)	394/113	134
SASSOCORVARO	589/141	1.715	SERRUNGARINA*	209	221	mulino guerra	139	18
BRONZO	209	55	bargni	282	39	case sparse	—	116
SASSOCORVARO*	326	974	pozzuolo	325	31	LA TORRE	634/103	452
calciurro	210	20	case sparse	—	346	LA TORRE	415	116
case nuove	155	69	TAVERNELLE	200/50	1.380	case sparse	—	336
fontanelle	160	70	TAVERNELLE	87	1.043	PAGANICO (3)	608/253	38
la celletta	162	92	guazzi di sopra	60	30	case sparse	—	38
la fornace	186	24	guazzi di sotto	57	21	SAN GIOVANNI IN POZZUOLO (4)	582/223	295
santa maria in val di loto	498	42	case sparse	—	286	ca' la lagia	431	43
valle avellana	370	35	TALAMELLO	861/213	857	case sparse	—	252
case sparse	—	334	TALAMELLO	861/213	857	SANTA MARIA REPUGLIE (5)	413/216	47
SASSOFELTRIO	825/176	1.263	CA' FRANCESCONE	470	82	case sparse	—	47
SASSOFELTRIO	557/176	1.068	CA' POGGIALE (1)	278	228	SCOTANETO	419/169	98
FRATTE	223	581	TALAMELLO*	386	294	SCOTANETO	368	66
GESSO	353	89	campiano	229	64	case sparse	—	32
SASSOFELTRIO*	466	133	ca' susa	475	23	URBINO	631/82	13.754
ca' crudi	335	25	cava	447	55	CALPINO (6)	288	72
farneto	350	27	collina	506	29	CA' MAZZASETTE	133	94
molino renzini	210	75	la valle	450	14	CASTELLO DI CAVALLINO	449	192
ville di gesso	388	20	case sparse	—	68	GADANA	353	331
case sparse	—	118	TAVOLETO	631/150	856	MONTE CALENDE	392	40
VALLE SANT'ANASTASIO (1)	825/382	195	RIPAMASSANA (1)	631/268	101	MONTESOFFIO	492	84
CASTELLO	485	42	ca' fabrucci (2)	359	8	PIEVE DI CAGNA	372	393
			case sparse	—	93			
			TAVOLETO	426/150	755			
			TAVOLETO*	426	550			
			calfabbro	364	25			
			torricella	275	10			
			case sparse	—	170			

segue TAV. 2 - **Altitudine e popolazione residente dei Comuni, delle frazioni geografiche e delle località abitate**

COMUNI FRAZIONI GEOGRAFICHE LOCALITÀ ABITATE	Altitudine <i>m</i>	Popolazione residente	COMUNI FRAZIONI GEOGRAFICHE LOCALITÀ ABITATE	Altitudine <i>m</i>	Popolazione residente	COMUNI FRAZIONI GEOGRAFICHE LOCALITÀ ABITATE	Altitudine <i>m</i>	Popolazione residente
SCHIETI	147	336	fornace.	130	31	pantiera	87	31
TRASANNI.	172	332	giardino della galla	398	98	ponte armellina.	128	14
TUFO	433	73	il caldese.	443	97	ponte in foglia	129	24
URBINO*.	485	8.095	miniera.	140	53	san donato.	394	86
cal monte	389	48	ospedaletto	356	75	villa cal frate	209	56
ca' vagnino.	299	57	pallino I (7)	321	10	villa orologio	431	119
convento zoccolanti (7)	450	11	pallino II	386	61	case sparse	—	2.841

TAV. 3 - Località abitate e relativa ampiezza demografica

LOCALITÀ ABITATE	Classi di ampiezza demografica	Codice dei Comuni di appartenenza	LOCALITÀ ABITATE	Classi di ampiezza demografica	Codice dei Comuni di appartenenza	LOCALITÀ ABITATE	Classi di ampiezza demografica	Codice dei Comuni di appartenenza
abbadia	*	007	BRONZO	*	059	CALCINELLI	***	050
ACQUALAGNA* (1)	**	001	BUONCONSIGLIO-COLOMBARA	**	018	calciurro	*	059
ACQUALAGNA (1)	*	007	ca' angeletti	*	039	calfabbro	*	064
acquanera	*	049	ca' angelino	*	003	calmagnano	*	023
acqua solfurea	*	059	ca' antonio	*	023	CALMAZZO	**	015
aia di bartolo	*	042	ca' baldone	*	055	cal monte	*	067
APECCHIO*	**	002	ca' bardaia	*	055	CALPINO (6)	*	067
apsa	*	023	ca' bargello	*	007	ca' luccio (3)	*	007
APSELLA (2)	**	036	ca' bartolino	*	048	CALVILLANO	*	033
arzilla di novilara	*	044	cabatarcio	*	011	calzoppo	*	047
AUDITORE*	**	003	ca' bertello	*	024	ca' mancino	*	048
babbucce	*	065	ca' betto	*	007	camanuele	*	023
baciardi	*	049	ca' biordi	*	039	ca' marone (2)	*	026
badia mont'ercole	*	055	ca' borgaccio	*	039	ca' marone (1)	*	035
barbanti.	*	043	ca' boso	*	048	CA' MAZZASETTE	*	067
BARCHI*	**	004	ca' buchero	*	047	ca' micci	*	060
bargni	*	062	ca' crudi	*	060	ca' migliore	*	024
beato sante (1)	*	027	ca' d'ambrogio	*	024	CAMINATE	*	013
BELFORTE ALL'ISAURO*	**	005	ca' d'ercole	*	018	camino	*	022
belgatto	*	013	ca' d'eusepio	*	018	CA' MONETA	*	033
bellaguardia (2)	*	015	ca' di vico	*	055	ca' montegherardello	*	043
BELLARIA-POLE-PETRICCIO	**	001	ca' fabrucci (2)	*	064	ca' montino	*	022
BELLISIO ALTO	*	043	ca' fabrucci (1)	*	026	campiano	*	063
BELLISIO SOLFARE	**	043	ca' fatrano	*	060	campodarco	*	033
BELLOCCHI	**	013	CA' FRANCESCONE	*	063	campolungo	*	024
BELVEDERE FOGLIENSE	*	065	CA' GALLO	**	030	canaletta	*	037
biscina	*	018	ca' giacomo	*	018	CANAVACCIO	**	067
bivio borzaga-santa barbara	*	014	ca' giacomo	*	023	CANDELARA	**	044
bivio coldorso	*	061	ca' gianessi	*	039	cannarecchia	*	012
BORGACCIO	*	050	ca' giovaccolo	*	049	CANTIANO*	**	008
borghetto	*	016	ca' giovannino	*	023	cantuccio	*	055
borghetto I	*	028	CAGLI*	***	007	ca' oliviero	*	047
borghetto II	*	028	ca' gostino	*	060	capicchio (1)	*	053
BORG MASSANO	**	030	ca' guido	*	059	CA' POGGIALE (1)	**	063
borgo nuovo	*	034	caicaccia	*	007	capoville	*	034
BORG PACE*	**	006	caimarini	*	007	CAPPONE	**	012
BORG SANTA MARIA	**	044	caimercati	*	007	capponello	*	012
BOTTEGA	**	012	CAIRO	*	027	cappuccini (4)	*	007
botteghino (2)	*	065	ca' ivano	*	048	caprara	*	033
botticella (3)	*	055	caivola	*	027	CAPRAZZINO-STRADA	**	059
botticella (2)	*	055	ca' l'agostina	*	014	caprile	*	018
botticella (2)	*	039	ca' la lagia	*	067	ca' rando	*	031
BRAMANTE (2)	*	056	calbigio	*	035	carbonara	*	037

segue TAV. 3 - Località abitate e relativa ampiezza demografica

LOCALITÀ ABITATE	Classi di ampiezza demografica	Codice dei Comuni di appartenenza	LOCALITÀ ABITATE	Classi di ampiezza demografica	Codice dei Comuni di appartenenza	LOCALITÀ ABITATE	Classi di ampiezza demografica	Codice dei Comuni di appartenenza
cardella	*	049	CASTELVECCHIO	**	038	FANO* (2)	***	013
CARIGNANO	*	013	ca' susa	*	063	farneto	*	036
CA' ROMANO	*	042	ca' tomei	*	024	farneto	*	060
ca' romano I	*	001	catornaro	*	061	felcino	*	006
CARPEGNA*	**	009	caturchio	*	009	fenigli	*	043
cartella	*	013	cava	*	063	FENILE	**	013
CARTOCETO*	**	010	ca' vagnino	*	067	FERMIGNANO* (1)	***	014
CARTOCETO	*	043	cavalcanese	*	033	fiordipiano	*	037
casaccia-prataccia	*	018	ca' vandi	*	009	FIORENZUOLA DI FOCARA	*	044
casale	*	008	ca' vico	*	031	FOCE	*	018
casalecchio	*	055	cavoletto	*	047	foce alta	*	061
casale di sotto (3)	*	007	CENTOCROCI	**	029	foce bassa	*	061
casantino	*	011	CERASA	**	051	foci	*	007
CASE BADIOLI	**	019	cerbara	*	046	fontanelle	*	059
CASE BERNARDI	*	065	cermitosa	*	042	fonte avellana (1)	*	061
case bertulli	*	044	CERRETO	*	007	fonte cannella	*	016
case boncio	*	044	certalto	*	023	Fontecorniale	*	034
CASE BRUCIATE	**	044	cherio	*	007	fornace	*	067
case di campo cerello	*	010	CHIASERNA	**	008	fornace	*	007
case gasperone	*	024	chiavicone	*	047	fossato	*	008
case la valle	*	032	chiesa di s.m.arzilla	*	044	fossato	*	001
case la valle di tresole	*	044	chiusa nuova	*	044	fosso	*	061
casella	*	012	cicula	*	043	FOSSOMBRONE*	***	015
case monteromanesco	*	044	cisterna	*	033	fosso sejore	*	013
case nanni	*	033	COLBORTOLO*	**	012	fosto	*	007
case nuove	*	016	coldazzo (1)	*	012	FRAGHETO	*	011
case nuove	*	007	coldorso	*	061	FRATTE	**	060
case nuove	*	059	colle	*	049	FRATTE ROSA*	**	016
case olmi	*	044	collina	*	063	FRONTINO*	*	017
case pucci	*	013	colombara	*	002	FRONTONE*	**	018
ca' serafino	*	066	colombrara	*	061	frullo	*	055
CASININA	**	003	conca	*	035	FURLO	*	001
caspessa	*	015	convento zoccolanti (7)	*	067	GABICCE MARE* (1)	***	019
ca' spezie	*	030	corsella	*	007	GABICCE MONTE	**	019
CASTELDELCI*	*	011	CUCCURANO (1)	***	013	GADANA	**	067
castel di mezzo	*	044	cupa	*	022	GALLO	**	045
castelgagliardo (1)	*	021	cupe	*	018	gattara	*	011
CASTELLO	*	018	dese (1)	*	006	GENGHE	*	009
castello	*	042	dora bassa	*	027	GESSO	*	060
CASTELLO	*	060	falcinetto castracane	*	013	ghetto di roncaglia	*	044
CASTELLO DI CAVALLINO	*	067	falcinetto II	*	013	GHILARDINO	**	015
castello di poggio	*	052	falciraga	*	013	giardino della galla	*	067
CASTELNUOVO	*	053	FANANO	**	020	GINESTRETO	*	044

segue TAV. 3 - Località abitate e relativa ampiezza demografica

LOCALITÀ ABITATE	Classi di ampiezza demografica	Codice dei Comuni di appartenenza	LOCALITÀ ABITATE	Classi di ampiezza demografica	Codice dei Comuni di appartenenza	LOCALITÀ ABITATE	Classi di ampiezza demografica	Codice dei Comuni di appartenenza
giogano	*	053	mazzalaio	*	054	MONTECICCARDO*	*	032
GRADARA*	**	020	MERCATALE	**	059	montecucco	*	052
GRANAROLA	*	020	MERCATELLO SUL METAURO*	**	025	MONTEFABBRI	*	012
grifoletto	*	043	MERCATINO CONCA*	**	026	MONTEFELCINO*	**	034
GRUMALE	**	007	mercato	*	011	montefiorentino (1)	*	017
guazzi di sopra	*	062	MERCATO VECCHIO*	*	048	MONTEFOTOGNO	*	053
guazzi di sotto	*	062	mezzanotte	*	043	MONTEGAUDIO	*	032
I CONTI	*	008	miniera	*	039	MONTEGIANO	*	027
il borgo	*	008	miniera	*	067	monte giove (3)	*	013
il caldese	*	067	miralbello di sopra	*	054	MONTEGRIMANO*	**	035
il piano	*	008	MIRATOIO	*	042	MONTEGUIDUCCIO	*	034
il poggio	*	007	moletto	*	042	MONTELABBATE*	**	036
ingirola	*	050	molinaccio	*	010	MONTELICCIANO-CASTELLO	*	035
ISOLA DEL PIANO*	**	021	molino bellucci	*	044	MONTELICCIANO-POGGIO	*	035
ISOLA DI FANO	**	015	MOLINO DI BASCIO	*	042	MONTEMAGGIO	*	053
la celletta	*	059	molino di sant'antimo	*	055	MONTEMAGGIORE AL METAURO*	**	037
la croce di cerasa	*	051	molino giovannetti	*	035	MONTEMONTANARO	*	034
la fornace	*	059	molino malla	*	034	MONTE PETRANO (2)	*	007
lago	*	061	molino parasacco	*	007	MONTE PORZIO*	**	038
LAGO VILLAGRANDE (2)	*	042	molino renzini	*	060	monterolo	*	043
LAGO VILLAGRANDE (1)	*	033	molino ruggeri	*	012	monterotto	*	033
LAMOLI	**	006	molino vecchio	*	029	monte san giovanni	*	037
la serra	*	007	MOMBAROCCIO*	**	027	monte santa maria (1)	*	032
LA SILIGATA	*	044	monache benedettine (3)	*	013	MONTESECCO	*	043
LA TORRE	*	067	MONASTERO	*	047	MONTESOFFIO	*	067
la valle	*	063	MONDAVIO*	**	028	montetassi	*	035
la valle	*	045	MONDOLFO*	** *	029	montevecchietto	*	061
le cagnane	*	048	montalfoglio	*	054	MONTEVECCHIO	*	061
LECCIA	*	061	montalto tarugo (2)	*	015	MONTEVECCHIO	*	043
le foci	*	007	MONTE	*	053	monticello	*	042
le logge	*	044	monte	*	055	montiglioni	*	047
le porte	*	039	monte altavelio	*	026	montione	*	007
libiano	*	053	montebello	*	040	MORCIOLA	**	012
LUCREZIA (1)	** *	010	montebello	*	007	MORIA (5)	*	007
LUNANO*	**	022	monte benedetto	*	055	MORIA (1)	*	008
MACERATA FELTRIA*	**	023	monte calbo	*	042	mulino guerra	*	067
MACIANO	**	042	MONTE CALENDE	*	067	muraglione	*	066
MADONNA DEL PIANO	*	043	MONTECALVO IN FOGLIA*	*	030	NARO	*	007
madonna di mazza	*	044	MONTECCHIO (3)	*	036	NOVAFELTRIA* (3)	** *	039
maiano	*	053	MONTECCHIO (1)	** *	056	NOVILARA	**	044
MAIANO	*	055	montecchio	*	039	ORCIANO DI PESARO*	**	040
MAROTTA (1)	** *	029	MONTE CERIGNONE*	**	031	orti	*	053
MASSA	*	007	monteciapellano	*	029			

segue TAV. 3 - Località abitate e relativa ampiezza demografica

LOCALITÀ ABITATE	Classi di ampiezza demografica	Codice dei Comuni di appartenenza	LOCALITÀ ABITATE	Classi di ampiezza demografica	Codice dei Comuni di appartenenza	LOCALITÀ ABITATE	Classi di ampiezza demografica	Codice dei Comuni di appartenenza
ospedaletto	*	067	pian dei conti	*	007	PONTE DELLA VALLE	**	044
osteria	*	018	pian dell'abate	*	043	ponte di ferro	*	007
osteria di pietragialla	*	002	pian di balbano	*	008	ponte di trajano	*	014
OSTERIA NUOVA (3)	**	036	piandicastello	*	026	ponte doccia	*	047
OSTERIA NUOVA (1)	*	056	pian di lucchio	*	008	ponte in foglia	*	067
PADIGLIONE	**	065	PIANDIMELETO*	**	047	PONTE MESSA	**	042
palazzi	*	057	pian di molino	*	002	PONTE NUOVO	*	017
palazzo	*	055	pian di polea	*	007	PONTERICCIOLI	*	008
palazzo	*	008	PIAN DI ROSE	**	058	PONTE RIO (2)	**	029
palazzo di ferro	*	023	pianello	*	061	PONTE SANTA MARIA		
palazzo mucci	*	006	PIANELLO	**	007	MADDALENA	*	039
PALCANO	*	008	PIANO	*	049	ponte tavolo	*	044
pallino I (7)	*	067	piano san michele	*	028	pontevecchio	*	012
pallino II	*	067	picciano	*	065	POZZO ALTO	**	044
palombara	*	013	piccione	*	061	pozzuolo	*	062
PANTANA	**	043	PIEIA	*	007	pugliano	*	033
pantana serralta	*	043	PIETRA BASSA	*	055	RANCALICCIO	*	033
pantaneto	*	042	PIETRACUTA	**	053	reforzate	*	058
pantiera	*	067	PIETRAMAURA	*	053	RIO SALSO	**	065
PARAVENTO	*	007	pieve	*	023	rio secco	*	007
PARCHIULE	*	006	PIEVE DI CAGNA	**	067	ripalta	*	010
passo	*	027	pieve san vito	*	054	RIVOLPAIO	*	055
passo del convento	*	052	pievevecchia	**	020	rocca pratiffi	*	055
passo sant'andrea	*	028	pigno	*	007	ROMAGNANO	*	055
PEGLIO*	**	041	PIOBBICO*	**	049	roncaglia	*	037
PENNABILLI*	**	042	podere	*	061	roncaglia (1)	*	044
percozzone	*	043	POGGETTO	*	061	roncaglia-case di sopra	*	054
pereto	*	031	poggiale	*	009	RONCOSAMBACCIO	*	013
PERETO	*	055	poggio	*	055	rosciano	*	055
PERGOLA*	**	043	poggio	*	024	rupoli	*	040
PERTICARA	**	039	poggio ancisa	*	011	sabbioni	*	039
PESARO*	**	044	poggioli	*	053	sacramento	*	052
petorno	*	033	poggio zocchi	*	053	salceto	*	039
PETRARA	*	061	polea	*	007	salomone	*	010
PETRELLA GUIDI	*	055	ponte armellina	*	045	SALTARA*	**	050
petrelle	*	047	ponte armellina	*	067	salvamaggio	*	037
PETRIANO*	**	045	ponte baffoni	*	039	san bartolo	*	004
petrino	*	009	PONTE CAPPUCCINI	**	048	san biagio (4)	*	013
PIAGGE*	**	046	ponte conca	*	033	san cesareo	*	013
piagnano	*	059	PONTEDAZZO	*	008	SAN COSTANZO*	**	051
piagola	*	055	PONTE DEGLI ALBERI (1)	*	015	san donato	*	044
pianacce	*	001	PONTE DEGLI ALBERI (1)	*	034	san donato	*	035
pianacci	*	053	PONTE DEL COLOMBARONE	**	044	SAN DONATO	*	055

segue TAV. 3 - Località abitate e relativa ampiezza demografica

LOCALITÀ ABITATE	Classi di ampiezza demografica	Codice dei Comuni di appartenenza	LOCALITÀ ABITATE	Classi di ampiezza demografica	Codice dei Comuni di appartenenza	LOCALITÀ ABITATE	Classi di ampiezza demografica	Codice dei Comuni di appartenenza
san donato	*	067	SAN VITO SUL CESANO	*	054	TORRICELLA	*	039
SAN DONATO IN TAVIGLIONE	*	059	SARTIANO	*	039	torricella	*	064
SAN FILIPPO SUL CESANO	**	028	SASSOCORVARO*	**	059	torricella	*	061
san gervasio (2)	*	015	SASSOFELTRIO*	*	060	torrito	*	017
san giorgio	*	030	saudi	*	024	tranquillo	*	008
SAN GIORGIO DI PESARO*	**	052	SAVIGNANO-MONTETASSI	*	035	TRASANNI	**	067
san giovanni	*	031	SCAVOLINO	**	042	TREBBIANTICO	**	044
san giovanni	*	003	SCHIETI	**	067	trebbio	*	056
SAN LAZZARO	**	015	SCHIGNO	*	011	trebbio	*	026
san leo	*	003	SCOTANETO	*	067	trebbio della sconfitta	*	044
SAN LEO*	**	053	SECCHIANO	**	007	TRE PONTI	**	044
SAN LIBERIO	*	037	SECCHIANO	**	039	triacca	*	038
SAN LORENZO IN CAMPO*	**	054	SENATELLO	*	011	TUFO	*	067
san marino	*	042	serra	*	056	ugrigno	*	055
san marino di urbino	*	067	SERRA DI MAIOLO*	**	024	URBANIA*	***	066
san martino	*	059	serra di montelicciano	*	035	URBINO*	***	067
san martino dei muri	*	015	serra di piastra	*	022	valdara	*	002
SAN MICHELE	**	028	serra masini	*	039	valle avellana	*	059
san rocco	*	008	serra nanni	*	033	valle dei pelati	*	044
san severo	*	054	SERRA SANT'ABBONDIO*	**	061	valle del pozzo	*	029
san silvestro	*	014	SERRAVALLE DI CARDA	**	002	valle di ginestreto	*	044
SAN SISTO	**	047	SERRUNGARINA*	**	062	valle di teva	*	031
SANT'AGATA FELTRIA*	**	055	sessaglia	*	002	valle magnone	*	031
santa lucia (1)	*	053	sminatori	*	044	vallerea	*	043
santa maria (2)	*	010	SMIRRA	**	007	val porco	*	035
SANTA MARIA	*	024	SOANNE-CASTELLO	*	042	valzangona	*	034
SANTA MARIA DELL'ARZILLA	*	044	SOLFANUCCIO	**	051	VERGINETO	*	004
santa maria dell'olivo (1)	*	042	SOMPIANO	*	006	via crispi	*	039
santa maria in val di loto	*	059	SORBOLONGO	*	058	VIANO	*	047
SANTA MARINA	*	044	spicello	*	052	viapiana	*	011
SANT'ANDREA	*	028	STACCIOLA	*	051	via stratta	*	007
sant'andrea	*	013	sterpeti	*	034	vicinato (2)	*	034
sant'angelo (5)	*	013	TALACCHIO	**	012	vicinato	*	037
sant'angelo	*	009	TALAMELLO*	**	063	vicinato (2)	*	021
SANT'ANGELO IN LIZZOLA*	**	056	TAUSANO	*	053	vicinato ducchi	*	037
SANT'ANGELO IN VADO*	***	057	TAVERNELLE	**	062	vigena	*	023
sant'anna	*	010	TAVOLETO*	**	064	viggiole	*	039
sant'apollinare	*	024	TAVULLIA*	**	065	vigne	*	007
SANTA RITA (2)	*	033	tombaccia	*	036	vilano	*	008
sant'egidio	*	013	TORELLO	*	053	villa	*	006
SANT'IPPOLITO*	**	058	torre di fossato	*	009	villa	*	055
santo stefano	*	020	TORRE SAN MARCO	*	016	villa bassa	*	026
santo stefano di gaifa	*	067	torricella	*	015	villa cal frate	*	067

segue TAV. 3 - Località abitate e relativa ampiezza demografica

LOCALITÀ ABITATE	Classi di ampiezza demografica	Codice dei Comuni di appartenenza	LOCALITÀ ABITATE	Classi di ampiezza demografica	Codice dei Comuni di appartenenza	LOCALITÀ ABITATE	Classi di ampiezza demografica	Codice dei Comuni di appartenenza
VILLA CECCOLINI	**	044	VILLA FURLO	*	014	villa orologio	*	067
villa del monte	*	004	VILLAGRANDE	**	027	VILLA PALOMBARA	**	034
villa del piano	*	048	VILLAGRANDE*	**	033	villa san rocco	*	055
villa di cerreto	*	044	villa maindi	*	042	villa santoni	*	042
villa di fragheto	*	011	villa mazza	*	013	ville	*	033
villa falcineto	*	013	villanova	*	053	ville	*	034
villa franca	*	039	VILLANOVA	**	037	ville di gesso	*	060

note alle tavole 2 e 3

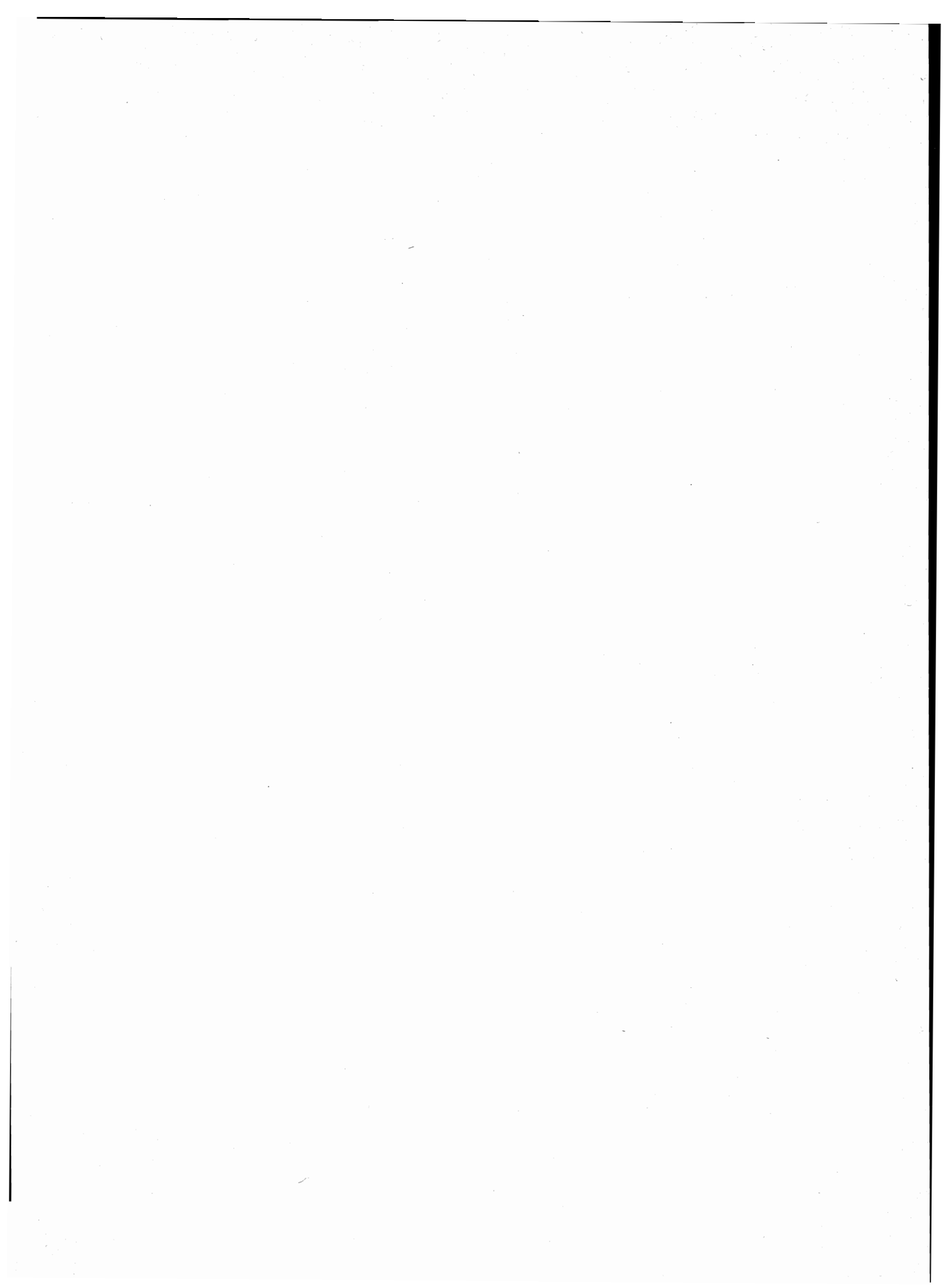

NOTE PER SINGOLO COMUNE

ACQUALAGNA

(1) CENTRO CONTIGUO AL CENTRO OMONIMO DEL COMUNE DI CAGLI.

AUDITORE

(1) FRAZIONE SPECIALE: ISOLA AMMINISTRATIVA.

BORGIO PACE

(1) NUCLEO SPECIALE: CENTRO ORA SPOPOLATO.

CAGLI

(1) CENTRO CONTIGUO AL CENTRO OMONIMO DEL COMUNE DI ACQUALAGNA.
 (2) CENTRO TEMPORANEO.
 (3) NUCLEO SPECIALE MONTANO.
 (4) NUCLEO SPECIALE: CONVENTO.
 (5) CENTRO CONTIGUO AL CENTRO OMONIMO DEL COMUNE DI CANTIANO.

CANTIANO

(1) CENTRO CONTIGUO AL CENTRO OMONIMO DEL COMUNE DI CAGLI.

CARPEGNA

(1) FRAZIONE SPECIALE: ISOLA AMMINISTRATIVA.

CARTOCETO

(1) CENTRO CONTIGUO AL CENTRO CUCCURANO DEL COMUNE DI FANO.
 (2) NUCLEO SPECIALE: CONVENTO.

COLBORDOLO

(1) NUCLEO SPECIALE: CHIESA.

FANO

(1) CENTRO CONTIGUO AL CENTRO LUCREZIA DEL COMUNE DI CARTOCETO.
 (2) CENTRO CONTIGUO AL CENTRO MAROTTA DEL COMUNE DI MONDOLFO.
 (3) NUCLEO SPECIALE: CONVENTO.
 (4) NUCLEO SPECIALE: ORFANOTROFIO.
 (5) NUCLEO SPECIALE: ESERCIZIO PUBBLICO.

FERMIGNANO

(1) CENTRO CONTIGUO AL CENTRO CALPINO DEL COMUNE DI URBINO.
 (2) ISOLA AMMINISTRATIVA.

FOSSOMBRONE

(1) CENTRO CONTIGUO AL CENTRO OMONIMO DEL COMUNE DI MONTEFELCINO.
 (2) NUCLEO SPECIALE: CHIESA.

FRONTINO

(1) NUCLEO SPECIALE: CONVENTO.

GABICCE MARE

(1) CENTRO CONTIGUO AL CENTRO CATTOLICA DEL COMUNE OMONIMO (FO).

ISOLA DEL PIANO

(1) NUCLEO SPECIALE: CENTRO ORA SPOPOLATO.
 (2) NUCLEO CONTIGUO AL NUCLEO OMONIMO DEL COMUNE DI MONTEFELCINO.

MERCATINO CONCA

(1) NUCLEO CONTIGUO AL NUCLEO OMONIMO DEL COMUNE DI TAVOLETO.
 (2) NUCLEO CONTIGUO AL NUCLEO OMONIMO DEL COMUNE DI MONTEGRIMANO.

MOMBAROCCIO

(1) NUCLEO SPECIALE: CONVENTO.

MONDAVIO

(1) FRAZIONE SPECIALE: ISOLA AMMINISTRATIVA.

MONDOLFO

(1) CENTRO CONTIGUO AL CENTRO FANO DEL COMUNE OMONIMO.
 (2) CENTRO CONTIGUO AL CENTRO OMONIMO DEL COMUNE DI MONTERADO (AN).

MONTE CERIGNONE

(1) FRAZIONE SPECIALE: ISOLA AMMINISTRATIVA.

MONTECICCARDO

(1) NUCLEO SPECIALE: CENTRO ORA SPOPOLATO.

MONTECOPIOLO

(1) CENTRO TEMPORANEO CONTIGUO AL CENTRO OMONIMO DEL COMUNE DI PENNABILLI.
 (2) CENTRO TEMPORANEO.

MONTEFELCINO

(1) CENTRO CONTIGUO AL CENTRO OMONIMO DEL COMUNE DI FOSSOMBRONE.
 (2) NUCLEO CONTIGUO AL NUCLEO OMONIMO DEL COMUNE DI ISOLA DEL PIANO.

MONTEGRIMANO

(1) NUCLEO CONTIGUO AL NUCLEO OMONIMO DEL COMUNE DI MERCATINO CONCA.

MONTELABBATE

(1) ISOLA AMMINISTRATIVA.
 (2) CENTRO CONTIGUO AL CENTRO BRAMANTE DEL COMUNE DI SANT'ANGELO IN LIZZOLA.
 (3) CENTRO CONTIGUO AL CENTRO OMONIMO DEL COMUNE DI SANT'ANGELO IN LIZZOLA.

MONTE PORZIO

(1) FRAZIONE SPECIALE: ISOLA AMMINISTRATIVA COSTITUITA DA DUE ELEMENTI TERRITORIALI.

NOVAFELTRIA

(1) TERRITORIO IN CONTESTAZIONE CON IL COMUNE DI SANT'AGATA FELTRIA.
 (2) PARTE DI NUCLEO RICADENTE NEL TERRITORIO IN CONTESTAZIONE CON IL COMUNE DI SANT'AGATA FELTRIA E CONTIGUO AL NUCLEO OMONIMO DI QUEST'ULTIMO COMUNE.
 (3) CENTRO CONTIGUO AL CENTRO CA' POGGIALE DEL COMUNE DI TALAMELLO.
 (4) ISOLA AMMINISTRATIVA.

PENNABILLI

(1) NUCLEO SPECIALE: CONVENTO .
 (2) CENTRO TEMPORANEO CONTIGUO AL CENTRO OMONIMO DEL COMUNE DI MONTECOPIOLO.

PESARO

(1) NUCLEO SPECIALE: CENTRO ORA SPOPOLATO.

PIAGGE

(1) FRAZIONE SPECIALE: TERRITORIO IN CONTESTAZIONE CON IL COMUNE DI SAN GIORGIO DI PESARO.

PIANDIMELETO

(1) FRAZIONE SPECIALE: ISOLA AMMINISTRATIVA.

SAN GIORGIO DI PESARO

(1) TERRITORIO IN CONTESTAZIONE CON IL COMUNE DI PIAGGE.

SAN LEO

(1) NUCLEO SPECIALE: CENTRO ORA SPOPOLATO.

SANT'AGATA FELTRIA

(1) FRAZIONE SPECIALE: TERRITORIO IN CONTESTAZIONE CON IL COMUNE DI NOVAFELTRIA.
 (2) PARTE DI NUCLEO RICADENTE NEL TERRITORIO IN CONTESTAZIONE CON IL COMUNE DI NOVAFELTRIA.
 (3) NUCLEO CHE SI ESTENDE NEL TERRITORIO IN CONTESTAZIONE CON IL COMUNE DI NOVAFELTRIA.

SANT'ANGELO IN LIZZOLA

(1) CENTRO CONTIGUO AL CENTRO OMONIMO DEL COMUNE DI MONTELABBATE.
 (2) CENTRO CONTIGUO AL CENTRO APSELLA DEL COMUNE DI MONTELABBATE.

NOTE PER SINGOLO COMUNE**SASSOFELTRIO**

(1) FRAZIONE SPECIALE: ISOLA AMMINISTRATIVA.

SERRA SANT'ABBONDIO

(1) NUCLEO SPECIALE: CONVENTO.

TALAMELLO

(1) CENTRO CONTIGUO AL CENTRO NOVAFELTRIA DEL COMUNE OMONIMO.

TAVOLETO

(1) FRAZIONE SPECIALE: ISOLA AMMINISTRATIVA.

(2) NUCLEO CONTIGUO AL NUCLEO OMONIMO DEL COMUNE DI MERCATINO CONCA.

TAVULLIA

(1) ISOLA AMMINISTRATIVA.

(2) NUCLEO CONTIGUO AL NUCLEO OMONIMO DEL COMUNE DI MONTEGRIDOLFO (FO).

URBINO

(1) FRAZIONE SPECIALE: ISOLA AMMINISTRATIVA.

(2) FRAZIONE SPECIALE: TERRITORIO GRAVITANTE SUL COMUNE DI TAVOLETO.

(3) FRAZIONE SPECIALE: TERRITORIO GRAVITANTE SUL COMUNE DI LUNANO.

(4) FRAZIONE SPECIALE: TERRITORIO GRAVITANTE SUL COMUNE DI URBANIA.

(5) FRAZIONE SPECIALE: TERRITORIO GRAVITANTE SUL COMUNE DI FERMIGNANO.

(6) CENTRO CONTIGUO AL CENTRO FERMIGNANO DEL COMUNE OMONIMO.

(7) NUCLEO SPECIALE: CHIESA.

tavole

PROVINCIA DI ANCONA

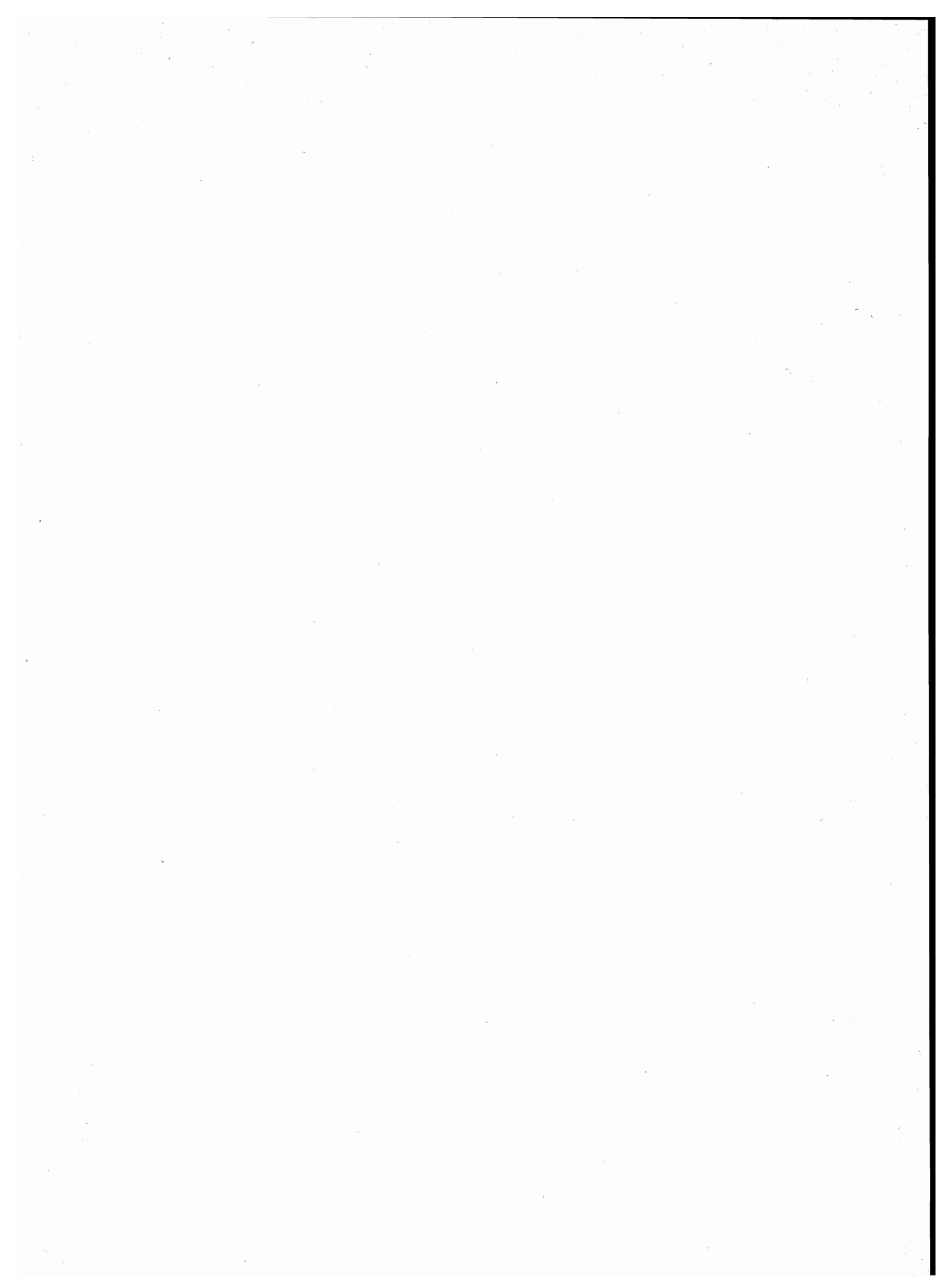

**TAV. 1 - Superficie territoriale e densità - Numero delle frazioni geografiche, dei centri e dei nuclei
Popolazione residente per tipo di località abitata**

Codice dei Comuni	COMUNI	Superficie territoriale km ²	Popolazione residente	Densità ab./km ²	FRAZIONI GEOGRAFICHE numero	LOCALITÀ ABITATE					
						Centri			Nuclei		Case sparse
						Numero	Popolazione	% su popolazione residente	Numero	Popolazione	Popolazione
001	AGUGLIANO	21,52	2.963	138	2	3	2.181	74	1	53	729
002	ANCONA	123,71	106.498	861	7	13	100.406	94	11	759	5.333
003	ARCEVIA	126,40	6.370	50	1	14	2.741	43	18	659	2.970
004	BARBARA	10,83	1.410	130	1	1	823	58	—	—	587
005	BELVEDERE OSTRENSE	28,91	2.270	79	1	1	786	35	2	196	1.288
006	CAMERANO	19,81	6.461	326	1	1	4.707	73	3	297	1.457
007	CAMERATA PICENA	11,80	1.100	93	2	3	518	47	1	134	448
008	CASTELBELLINO	5,92	2.434	411	1	4	1.933	79	1	59	442
009	CASTEL COLONNA	13,31	856	64	1	1	173	20	2	178	505
010	CASTELFIDARDO	32,70	14.302	437	1	6	11.950	84	1	82	2.270
011	CASTELLEONE DI SUASA	15,83	1.541	97	1	1	893	58	2	47	601
012	CASTELPLANIO	15,07	3.107	206	1	3	2.304	74	4	116	687
013	CERRETO D'ESI	16,60	2.719	164	1	1	2.216	82	2	46	457
014	CHIARAVALLE	17,39	13.318	766	1	2	12.437	93	—	—	881
015	CORINALDO	48,32	5.360	111	1	1	2.197	41	6	248	2.915
016	CUPRAMONTANA	26,89	5.035	187	1	2	3.378	67	1	25	1.632
017	FABRIANO	269,61	28.727	107	1	25	25.801	90	34	1.303	1.623
018	FALCONARA MARITTIMA	25,46	29.122	1.144	1	4	27.570	95	2	336	1.216
019	FILOTTRANO	70,25	8.774	125	1	4	5.129	58	10	512	3.133
020	GENGA	72,35	2.166	30	2	12	1.043	48	26	895	228
021	JESI	107,72	40.954	380	1	1	37.075	91	4	225	3.654
022	LORETO	17,69	10.642	602	1	5	9.521	89	2	57	1.064
023	MAIOLATI SPONTINI	21,42	4.696	219	1	2	3.922	84	3	188	586
024	MERGO	7,26	845	116	1	2	552	65	—	—	293
025	MONSANO	14,29	1.855	130	1	1	625	34	2	310	920
026	MONTECAROTTO	24,08	2.399	100	1	1	1.654	69	—	—	745
027	MONTEMARCIANO	22,09	6.463	293	1	5	5.127	79	8	304	1.032
028	MONTERADO	10,31	1.414	137	1	2	870	62	5	105	439
029	MONTE ROBERTO	13,51	1.953	145	1	2	1.464	75	2	60	429
030	MONTE SAN VITO	21,63	3.912	181	1	5	2.172	56	2	96	1.644
031	MORRO D'ALBA	19,12	1.745	91	1	1	1.010	58	2	54	681
032	NUMANA	10,74	2.645	246	1	3	2.391	90	—	—	254
033	OFFAGNA	10,53	1.432	136	1	1	616	43	1	42	774
034	OSIMO	105,42	26.109	248	1	12	20.266	78	3	188	5.655
035	OSTRA	46,59	5.927	127	1	4	3.258	55	3	110	2.559
036	OSTRA VETERE	29,87	3.508	117	1	2	1.567	45	5	191	1.750
037	POGGIO SAN MARCELLO	13,53	762	56	1	1	297	39	2	56	409
038	POLVERIGI	24,63	2.149	87	1	2	1.292	60	—	—	857
039	RIPE	15,04	2.781	185	1	3	1.704	61	3	140	937
040	ROSORA	9,42	1.558	165	1	3	1.158	74	1	29	371
041	SAN MARCELLO	25,52	1.702	67	1	1	918	54	2	35	749
042	SAN PAOLO DI JESI	10,07	894	89	1	1	260	29	3	151	483
043	SANTA MARIA NUOVA	18,04	3.594	199	1	2	3.021	84	1	30	543
044	SASSOFERRATO	135,21	7.294	54	1	11	4.206	58	47	1.792	1.296
045	SENIGALLIA	115,77	40.135	347	1	12	33.970	85	14	1.113	5.052
046	SERRA DE'CONTI	24,52	3.129	128	1	2	2.286	73	—	—	843
047	SERRA SAN QUIRICO	49,12	3.173	65	1	5	2.078	65	6	274	821
048	SIROLO	16,68	2.988	179	1	4	2.423	81	4	229	336
049	STAFFOLO	27,66	2.226	80	1	1	1.112	50	1	212	902
	PROVINCIA	1.940,16	433.417	223	58	199	356.001	82	253	11.936	65.480

TAV. 2 - Altitudine e popolazione residente dei Comuni, delle frazioni geografiche e delle località abitate

COMUNI FRAZIONI GEOGRAFICHE LOCALITÀ ABITATE	Altitudine m	Popolazione residente	COMUNI FRAZIONI GEOGRAFICHE LOCALITÀ ABITATE	Altitudine m	Popolazione residente	COMUNI FRAZIONI GEOGRAFICHE LOCALITÀ ABITATE	Altitudine m	Popolazione residente
AGUGLIANO	222/27	2.963	ARCEVIA	752/120	6.370	FRASCA II (1)	125/74	—
AGUGLIANO	222/27	2.950	ARCEVIA	752/120	6.370	case sparse	—	—
AGUGLIANO*	203	1.870	ARCEVIA*	553	1.492	MOLINO DI AGUGLIANO (2)	102/34	23
CASTEL D'EMILIO	203	236	AVACELLI	447	157	MOLINO (3)	34	6
MOLINO (1)	34	75	CASTIGLIONI	228	218	case sparse	—	17
la chiusa	35	53	COLLEAPRICO	382	102	CASTELBELLINO	300/80	2.434
case sparse	—	716	LORETELLO	301	43	CASTELBELLINO	300/80	2.434
FRASCA II (2)	125/74	13	MAGNADORSA	230	57	CASTELBELLINO*	261	162
case sparse	—	13	MONTALE	280	72	PANTIERE	88	333
MOLINO DI AGUGLIANO (3)	102/34	—	MONTEFORTINO	350	72	PIANELLO (1)	112	423
case sparse	—	—	NIDASTORE	247	68	STAZIONE (2)	98	1.015
ANCONA	572/0	106.498	PALAZZO	316	110	scorcelletti (3)	106	59
ANCONA	309/0	103.183	PITICCHIO	379	133	case sparse	—	442
ANCONA* (1)	16	97.118	RIPALTA	288	75	CASTEL COLONNA	236/24	856
CANDIA	198	612	SANTA CROCE	480	99	CASTEL COLONNA	236/24	856
GHETTARELLO	204	273	SANTO STEFANO	509	43	CASTEL COLONNA*	125	173
MONTACUTO	159	86	borgo emilio	275	78	borgo della consolazione	156	22
SAPPANICO	300	150	borgo giovanni xxiii	300	55	la croce	212	156
VARANO	187	491	boschetto	355	29	case sparse	—	505
angeli di varano	93	50	case conti	295	45	CASTELFIDARDO	199/5	14.302
case carradori	39	96	caudino	396	12	CASTELFIDARDO	199/5	14.302
monteferro	160	208	certopiano	442	20	ACQUAVIVA	16	384
nave	160	77	colle di corte	337	40	CAMPANARI	33	286
oasi maria immacolata (2)	135	24	forname	504	23	CASTELFIDARDO*	199	10.836
taglio di candia	176	158	le moie	340	41	MUSONE (1)	14	83
trave	230	29	maesta'	337	66	OSIMO STAZIONE (2)	22	37
case sparse	—	3.811	rotiglio	175	22	SAN ROCCHETTO	75	324
ASPIO	161/33	586	san mariano	308	38	badorlina	107	82
ASPIO (3)	39	390	san martino	350	20	case sparse	—	2.270
ranocchia	34	28	san michele	353	20	CASTELLEONE DI SUASA	271/106	1.541
case sparse	—	168	san pietro	333	73	CASTELLEONE DI SUASA	271/106	1.541
GALLIGNANO	303/65	587	torre	242	20	CASTELLEONE DI SUASA*	206	893
GALLIGNANO	235	127	vado	363	12	mulino ad olio	192	21
madonna delle grazie	205	61	valle	363	45	san martino	214	26
case sparse	—	399	case sparse	—	2.970	case sparse	—	601
MASSIGNANO	572/29	333	BARBARA	219/95	1.410	CASTELPLANIO	378/106	3.107
MASSIGNANO	254	102	BARBARA	219/95	1.410	CASTELPLANIO	378/106	3.107
sant'andrea	210	24	BARBARA*	219	823	CASTELPLANIO*	305	451
case sparse	—	207	case sparse	—	587	MACINE-BORGO LORETO (1)	125	1.747
MONTESICURO	301/61	649	BELVEDERE OSTRENSE	254/77	2.270	POZZETTO (2)	126	106
MONTESICURO	301	315	BELVEDERE OSTRENSE	254/77	2.270	copparoni	187	33
case sparse	—	334	BELVEDERE OSTRENSE*	251	786	la torre	186	20
PATERNÒ	275/20	754	forname	173	79	piagge	292	40
CASINE DI PATERNÒ	55	173	madonna del sole	202	117	vaccili	190	23
PATERNÒ	274	167	case sparse	—	1.288	case sparse	—	687
case sparse	—	414	CAMERANO	231/12	6.461	CERRETO D'ESI	1.175/234	2.719
POGGIO	572/0	406	CAMERANO	231/12	6.461	CERRETO D'ESI	1.175/234	2.719
POGGIO	258	402	CAMERANO*	231	4.707	CERRETO D'ESI*	234	2.216
portonovo (4)	7	4	aspio terme (1)	33	99	case carloni	276	22
case sparse	—	—	burattini	100	97	cerquete	331	24
			san germano	153	101			
			case sparse	—	1.457			
			CAMERATA PICENA	149/25	1.100			
			CAMERATA PICENA	149/25	1.077			
			CAMERATA PICENA*	125	413			
			CASSERO	125	99			
			piane	29	134			
			case sparse	—	431			

segue TAV. 2 - Altitudine e popolazione residente dei Comuni, delle frazioni geografiche e delle località abitate

COMUNI FRAZIONI GEOGRAFICHE LOCALITÀ ABITATE	Altitudine m	Popolazione residente	COMUNI FRAZIONI GEOGRAFICHE LOCALITÀ ABITATE	Altitudine m	Popolazione residente	COMUNI FRAZIONI GEOGRAFICHE LOCALITÀ ABITATE	Altitudine m	Popolazione residente
<i>case sparse</i>	—	457	grotte-sotto le noci	444	114	capolavilla	472	18
CHIARAVALLE	119/9	13.318	i tronchetti	232	30	casa montanara	416	32
CHIARAVALLE	119/9	13.318	la badia	363	21	castiglioni	358	51
CHIARAVALLE* (1)	22	12.137	la marenella	422	37	catozzi	365	29
GRANCETTA	97	300	la morentella	485	27	cerqueto	480	57
<i>case sparse</i>	—	881	la posta	359	48	falcioni	220	79
CORINALDO	271/50	5.360	molinaccio	390	26	foce	371	17
CORINALDO	271/50	5.360	montefiascone	583	36	fossi	354	25
CORINALDO*	203	2.197	pecorile	400	23	gattuccio	212	65
cesano	73	27	precicchie	534	24	meleto	275	47
madonna del piano	102	40	rocchetta	600	8	mogiano	188	14
passo san domenico	80	53	rocchetta bassa	260	58	monticelli	405	26
sant'apollonia	238	35	rucce	583	51	palombara	189	34
sant'isidoro	114	49	san donato	499	50	piano di rocchetta	459	20
ville	184	44	san Pietro	458	13	pignano	413	48
<i>case sparse</i>	—	2.915	san silvestro (2)	782	12	pontebovesecco	249	42
CUPRAMONTANA	561/103	5.035	valgiubbola	485	25	ponte chiaradovo	197	27
CUPRAMONTANA	561/103	5.035	vallemontagnana	536	40	rosenga	521	41
CUPRAMONTANA*	505	3.186	vallina	437	27	san fortunato	401	72
POGGIO CUPRO	372	192	varano	414	38	serra	374	16
san bartolomeo	400	25	viacce	501	38	serrabernacchia (1)	490	2
<i>case sparse</i>	—	1.632	vigne	748	57	spineto	308	22
FABRIANO	1.410/164	28.727	<i>case sparse</i>	—	1.623	trapozzo	353	42
FABRIANO	1.410/164	28.727	FALCONARA			tribbio	466	32
ALBACINA-BORGO TUFICO	286	778	MARITTIMA	204/0	29.122	vallemania	414	16
ARGIGNANO	282	103	FALCONARA MARITTIMA	204/0	29.122	villabella	399	21
ATTIGGIO	450	335	CASTELFERRETTI	20	3.780	<i>case sparse</i>	—	217
BASTIA	512	81	FALCONARA MARITTIMA* (1)	5	23.389	SAN DONNINO	750/342	52
BELVEDERE	647	90	FIUMESINO	5	385	SAN DONNINO	496	41
CACCIANO	528	171	STABILIMENTO			<i>case sparse</i>	—	11
CAMPODIEGOLI	501	98	MONTECATINI (2)	5	16	JESI	316/20	40.954
CAMPODONICO	558	197	rocca priora	4	118	JESI	316/20	40.954
CANCELLI	421	287	tesoro	53	218	JESI*	97	37.075
CASTELLETTA	606	116	<i>case sparse</i>	—	1.216	castelosino	148	77
COCCORE (1)	497	15	FILOTTRANO	271/70	8.774	mazzangrugno	129	106
COLLAMATO	500	351	FILOTTRANO	271/70	8.774	sadam	47	38
CUPO	494	89	IMBRECCIATA	166	248	villa serena (1)	141	4
FABRIANO*	325	21.155	FILOTTRANO*	270	4.202	<i>case sparse</i>	—	3.654
MARISCHIO	397	439	MONTORO	198	563	LORETO	182/5	10.642
MELANO	460	254	SAN BIAGIO	195	116	LORETO	182/5	10.642
MOSCANO	457	85	bartoluccio	224	65	COSTABIANCA	91	240
NEBBIANO	525	112	cantalupo	218	37	LE GROTTI (1)	10	162
PATERNO	395	58	marinuccia	123	37	LORETO*	127	6.434
POGGIO SAN ROMUALDO	936	76	montepulciano	220	50	LORETO STAZIONE	13	996
SAN GIOVANNI	563	114	ponte musone	132	59	MUSONE (2)	14	1.689
SAN MICHELE	372	189	santa maria	220	33	ave maria (3)	100	31
SANT'ELIA	376	138	sant'anna	193	166	montorso (4)	57	26
SERRADICA	499	301	sant'ignazio	197	39	<i>case sparse</i>	—	1.064
VALLEREMITA	453	169	storaco (1)	227	5	MAIOLATI SPONTINI	414/90	4.696
bassano	384	59	taverna	127	21	MAIOLATI SPONTINI	414/90	4.696
cantia	382	68	<i>case sparse</i>	—	3.133	MAIOLATI SPONTINI*	405	511
case basse	375	33	GENGA	822/118	2.166	MOIE (1)	114	3.411
case ciaramella	473	45	GENGA	822/118	2.114	il ponte	135	22
case giampeo	318	24	CAMPONOCECCHIO	190	84	scisciano	289	53
case stangaletto	425	19	COLCELLO	440	65	scorcelletti (2)	110	113
ceresola	470	19	COLLEPONI	316	174	<i>case sparse</i>	—	586
colle	666	31	GENGA*	322	120	MERGO	452/136	845
collegigliani	451	47	GENGA STAZIONE	195	97	MERGO	452/136	845
colle paganello	475	113	ISOLA CENTIPERA	301	27	ANGELI DI MERGO (1)	140	290
colle ridente	432	28	PIANELLO	256	46			
colle stellano	532	14	PIEROSARA	394	114			
			ROCCHETTA	517	34			
			SAN VITTORE	204	107			
			VALTREARA	278	134			

segue TAV. 2 - Altitudine e popolazione residente dei Comuni, delle frazioni geografiche e delle località abitate

COMUNI FRAZIONI GEOGRAFICHE LOCALITÀ ABITATE	Altitudine m	Popolazione residente	COMUNI FRAZIONI GEOGRAFICHE LOCALITÀ ABITATE	Altitudine m	Popolazione residente	COMUNI FRAZIONI GEOGRAFICHE LOCALITÀ ABITATE	Altitudine m	Popolazione residente
MERGO*	368	262	paradiso	47	75	molino	82	34
case sparse	—	293	sant'antonio	68	21	piano	108	20
MONSANO	220/37	1.855	case sparse	—	1.644	pongelli	68	74
MONSANO	220/37	1.855	MORRO D'ALBA	203/49	1.745	ruderi di ostra	80	18
MONSANO*	191	625	MORRO D'ALBA	203/49	1.745	case sparse	—	1.750
santa maria	101	72	MORRO D'ALBA*	199	1.010	POGGIO SAN MARCELLO	460/115	762
sant'ubaldo	61	238	santa maria del fiore	162	31	POGGIO SAN MARCELLO	460/115	762
case sparse	—	920	sant'amico	173	23	POGGIO SAN MARCELLO*	385	297
MONTECAROTTO	414/72	2.399	case sparse	—	681	fornace	408	36
MONTECAROTTO	414/72	2.399	NUMANA	114/0	2.645	frondigliosi	406	20
MONTECAROTTO*	380	1.654	NUMANA	114/0	2.645	case sparse	—	409
case sparse	—	745	NUMANA	114/0	2.645	POLVERIGI	267/47	2.149
MONTEMARCIANO	116/0	6.463	MARCELLI	5	619	POLVERIGI	267/47	2.149
MONTEMARCIANO	116/0	6.463	NUMANA* (1)	56	1.454	POLVERIGI*	140	1.227
CASSIANO	87	314	SVARCHI	87	318	RUSTICO	220	65
GABELLA	16	247	case sparse	—	254	case sparse	—	857
MARINA DI MONTEMARCIANO (1)	4	2.559	OFFAGNA	323/60	1.432	RIPE	200/30	2.781
MONTIGNANO-MARZOCCA (2)	4	148	OFFAGNA	323/60	1.432	RIPE	200/30	2.781
MONTEMARCIANO*	92	1.859	OFFAGNA*	306	616	BASSA DI RIPE	46	742
casale alberici	56	39	cassette montegallo	233	42	BRUGNETTO (1)	41	340
casale buzzetto	66	31	case sparse	—	774	RIPE*	143	622
gualdo	86	31	OSIMO	360/19	26.109	borghetto di ripe	86	29
marinalta	63	91	OSIMO	360/19	26.109	pontelucerta	59	63
montespirello	64	15	CAMPOCAVALLO	44	701	santissima trinita'	60	48
ponte del trave	45	42	CASENUOVE	107	239	case sparse	—	937
santa venere	112	45	OSIMO*	265	14.310	ROSORA	435/123	1.558
santuario alberici (3)	46	10	OSIMO STAZIONE (1)	22	1.649	ROSORA	435/123	1.558
case sparse	—	1.032	PADIGLIONE	62	617	ANGELI* (1)	140	790
MONTERADO	211/25	1.414	PASSATEMPO	68	995	ANGELI STAZIONE (2)	124	168
MONTERADO	211/25	1.414	PONTE DELL'ASPIO (2)	40	245	ROSORA	380	200
MONTERADO*	161	378	SAN BIAGIO	95	344	tassanare	403	29
PONTE RIO (1)	37	492	SAN PATERNIANO	224	533	case sparse	—	371
casale	50	14	SAN SABINO	115	403	SAN MARCELLO	234/51	1.702
casale b	47	14	SANTO STEFANO	241	58	SAN MARCELLO	234/51	1.702
molino	33	44	VILLA SAN PATERNIANO	150	172	SAN MARCELLO*	231	918
san bartolo	211	17	aspio terme (3)	32	4	acquasanta	224	26
val superiore	47	16	fornace giuliodori	93	77	convento passionisti (1)	183	9
case sparse	—	439	montegallo	240	107	case sparse	—	749
MONTE ROBERTO	367/72	1.953	case sparse	—	5.655	SAN MARCELLO	234/51	1.702
MONTE ROBERTO	367/72	1.953	OSTRA	228/35	5.927	SAN MARCELLO	234/51	1.702
MONTE ROBERTO*	348	213	OSTRA	228/35	5.927	SAN MARCELLO*	231	918
PIANELLO (1)	112	1.251	CASINE	47	408	acquasanta	224	26
ponte pio	74	42	OSTRA*	118	2.270	convento passionisti (1)	183	9
sant'apollinare (2)	97	18	PIANELLO	46	494	case sparse	—	749
case sparse	—	429	VACCARILE (1)	174	86	SAN PAOLO DI JESI	350/103	894
MONTE SAN VITO	175/25	3.912	san giovanni	180	22	SAN PAOLO DI JESI	350/103	894
MONTE SAN VITO	175/25	3.912	san gregorio	106	42	SAN PAOLO DI JESI*	224	260
BORGHETTO	50	1.000	santa maria apparve	113	46	battinebbia	208	30
LE COZZE (1)	25	239	case sparse	—	2.559	san giuseppe	171	40
MONTE SAN VITO*	135	821	OSTRA VETERE	250/55	3.508	scuola coste	149	81
PONTE FELICE (1)	30	28	OSTRA VETERE	250/55	3.508	case sparse	—	483
SANTA LUCIA	163	84	OSTRA VETERE*	250	1.545	SANTA MARIA NUOVA	275/63	3.594
			PIOLI (1)	174	22	SANTA MARIA NUOVA	275/63	3.594
			burello	125	45	MONTI	250	119
						SANTA MARIA NUOVA*	249	2.902
						fornace	225	30

segue TAV. 2 - Altitudine e popolazione residente dei Comuni, delle frazioni geografiche e delle località abitate

COMUNI FRAZIONI GEOGRAFICHE LOCALITÀ ABITATE	Altitudine m	Popolazione residente	COMUNI FRAZIONI GEOGRAFICHE LOCALITÀ ABITATE	Altitudine m	Popolazione residente	COMUNI FRAZIONI GEOGRAFICHE LOCALITÀ ABITATE	Altitudine m	Popolazione residente
<i>case sparse</i>	—	543	piaggie	515	40	SERRA DE' CONTI	375/77	3.129
SASSOFERRATO	1.276/257	7.294	piano	425	29	SERRA DE' CONTI	375/77	3.129
SASSOFERRATO	1.276/257	7.294	piano di frassineta	337	183	OSTERIA	130	721
CABERNARDI	402	263	regedano	557	37	SERRA DE' CONTI*	216	1.565
CATOBAGLI	416	79	roncioni	534	31	<i>case sparse</i>	—	843
COCCORE (1)	497	14	san felice	550	45	SERRA SAN QUIRICO	882/136	3.173
COLDELLANOCE	392	41	san giovanni	465	34	SERRA SAN QUIRICO	882/136	3.173
GAVILLE	360	82	sant'egidio	541	13	BRUSCARA	143	169
MONTEROSSO	490	152	schioppetto	397	28	CASTELLARO	454	107
MONTEROSSO STAZIONE	385	166	scorzano	409	10	DOMO	430	89
PERTICANO (2)	400	33	sementana	532	31	SASSO	348	84
ROTONDO	519	72	serra san facondino	400	60	SERRA SAN QUIRICO*	300	1.629
SASSOFERRATO*	386	3.249	stavellina	436	32	acquafosca	421	17
VALDOLMO	495	55	valitosa	400	58	certine	344	56
aia cupa	370	36	venatura	557	57	palombare	380	87
baruccio	476	58	<i>case sparse</i>	—	1.296	ponte san giovanni	450	33
berbentina	322	28	SENIGALLIA	2.302/0	40.135	trivio	458	33
caboccolino	380	37	SENIGALLIA	202/0	40.135	ville sasso	312	48
cacciamponi	373	24	BETTOLELLE	32	298	<i>case sparse</i>	—	821
camarano	425	17	BRUGNETTO (1)	41	184	SIROLO	555/0	2.988
camartoni	339	29	CANNELLA	22	282	SIROLO	555/0	2.988
canderico	416	17	GABRIELLA	90	48	COPPO	74	175
cantarino	505	22	MANDRIOLA	64	105	MARATTA (1)	50	36
caparucci	472	49	MONTIGNANO-MARZOCCA (2)	4	3.256	SAN LORENZO	131	174
capoggi	463	47	RONCITELLI	143	341	SIROLO* (1)	125	2.038
casalvento	502	22	SANT'ANGELO	147	891	fonte d'olio	207	45
castagna (3)	400	5	SCAPEZZANO	166	402	la madonnina	182	72
castiglioni	593	27	SENIGALLIA*	5	27.474	molini	71	77
coldapi (3)	436	11	VALLONE	26	644	montefreddo	75	35
colle I	477	12	VASARI	161	45	<i>case sparse</i>	—	336
colle II	450	20	borgo catena	19	234	STAFFOLO	545/110	2.226
colmaiore	424	28	borgo galluzzo	90	35	STAFFOLO	545/110	2.226
cupano	515	22	borgo passera	36	282	STAFFOLO*	441	1.112
doglio	582	18	canneti	70	47	coste	300	212
felcine	370	15	case calo'	119	49	<i>case sparse</i>	—	902
fondiglie	347	21	case corinaldesi	30	78			
frassineta	440	31	case romagnoli	155	33			
la grella	392	19	castellaro	94	114			
le cave	351	55	convento delle grazie (3)	69	3			
liceto	428	42	filetto	147	60			
marena	342	167	grancetta	76	36			
montelago	715	90	grottino	176	103			
morello	503	54	montebianco alto	109	20			
murazzano	531	18	soccorso	109	19			
pantana	520	38	<i>case sparse</i>	—	5.052			
piaggiasecca	636	25						

TAV. 3 - Località abitate e relativa ampiezza demografica

LOCALITÀ ABITATE	Classi di ampiezza demografica	Codice dei Comuni di appartenenza	LOCALITÀ ABITATE	Classi di ampiezza demografica	Codice dei Comuni di appartenenza	LOCALITÀ ABITATE	Classi di ampiezza demografica	Codice dei Comuni di appartenenza
acquafosca	*	047	burattini	*	006	cassette montegallo	*	033
acquasanta	*	041	burello	*	036	CASINE	**	035
ACQUAVIVA	**	010	CABERNARDI	**	044	CASINE DI PATERNO	*	002
AGUGLIANO*	**	001	caboccolino	*	044	CASSERO	*	007
aia cupa	*	044	cacciamponi	*	044	CASSIANO	**	027
ALBACINA-BORGIO TUFICO	**	017	CACCIANO	*	017	castagna (3)	*	044
ANCONA* (1)	***	002	camarano	*	044	CASTELBELLINO*	*	008
ANGELI* (1)	**	040	camartoni	*	044	CASTEL COLONNA*	*	009
ANGELI DI MERGO (1)	**	024	CAMERANO*	***	006	CASTEL D'EMILIO	**	001
angeli di varano	*	002	CAMERATA PICENA*	**	007	CASTELFERRETTI	***	018
ANGELI STAZIONE (2)	*	040	CAMPANARI	**	010	CASTELFIDARDO*	***	010
ARCEVIA*	**	003	CAMPOCAVALLO	**	034	CASTELLARO	*	047
ARGIGNANO	*	017	CAMPODIEGOLI	*	017	castellaro	*	045
ASPIO (3)	**	002	CAMPODONICO	*	017	CASTELLEONE DI SUASA*	**	011
aspio terme (1)	*	006	CAMPONOCECCHIO	*	020	CASTELLETTA	*	017
aspio terme (3)	*	034	CANCELLI	**	017	CASTELPLANIO*	**	012
ATTIGGIO	**	017	canderico	*	044	castelrosino	*	021
AVACELLI	*	003	CANDIA	**	002	castiglioni	*	020
ave maria (3)	*	022	CANNELLA	**	045	CASTIGLIONI	**	003
badorlina	*	010	canneti	*	045	castiglioni	*	044
BARBARA*	**	004	cantalupo	*	019	CATOBAGLI	*	044
bartoluccio	*	019	cantarino	*	044	catozzi	*	020
baruccio	*	044	cantia	*	017	caudino	*	003
BASSA DI RIPE	**	039	caparucci	*	044	ceresola	*	017
bassano	*	017	capoggi	*	044	cerquete	*	013
BASTIA	*	017	capolavilla	*	020	cerqueto	*	020
battinebbia	*	042	casale	*	028	CERRETO D'ESI*	***	013
BELVEDERE	*	017	casale alberici	*	027	certine	*	047
BELVEDERE OSTRENSE*	**	005	casale b	*	028	certopiano	*	003
berbentina	*	044	casale buzzetto	*	027	cesano	*	015
BETTOLELLE	**	045	casalvento	*	044	CHIARAVALLE* (1)	***	014
BORGHETTO	**	030	casa montanara	*	020	COCCORE (1)	*	017
borghetto di ripe	*	039	case basse	*	017	COCCORE (1)	*	044
borgo catena	**	045	case calo'	*	045	COLCELLO	*	020
borgo della consolazione	*	009	case carloni	*	013	coldapi (3)	*	044
borgo emilio	*	003	case carradori	*	002	COLDELLANOCE	*	044
borgo galluzzo	*	045	case ciaramella	*	017	COLLAMATO	**	017
borgo giovanni xxiii	*	003	case conti	*	003	colle	*	017
borgo passera	**	045	case corinaldesi	*	045	COLLEAPRICO	*	003
boschetto	*	003	case giampeo	*	017	colle di corte	*	003
BRUGNETTO (1)	*	045	CASENUOVE	**	034	collegiglioni	*	017
BRUGNETTO (1)	**	039	case romagnoli	*	045	colle I	*	044
BRUSCARA	*	047	case stangaletto	*	017	colle II	*	044

segue TAV. 3 - Località abitate e relativa ampiezza demografica

LOCALITÀ ABITATE	Classi di ampiezza demografica	Codice dei Comuni di appartenenza	LOCALITÀ ABITATE	Classi di ampiezza demografica	Codice dei Comuni di appartenenza	LOCALITÀ ABITATE	Classi di ampiezza demografica	Codice dei Comuni di appartenenza
colle paganello	*	017	GRANCETTA	**	014	MASSIGNANO	*	002
COLLEPONI	*	020	grancetta	*	045	mazzangrugno	*	021
colle ridente	*	017	grotte-sotto le noci	*	017	MELANO	**	017
colle stellano	*	017	grottino	*	045	meleto	*	020
colmaiore	*	044	gualdo	*	027	MERGO*	**	024
convento delle grazie (3)	*	045	il ponte	*	023	mogiano	*	020
convento passionisti (1)	*	041	IMBRECCIATA	**	019	MOIE (1)	***	023
copparoni	*	012	ISOLA CENTIPERA	*	020	molinaccio	*	017
COPPO	*	048	i tronchetti	*	017	molini	*	048
CORINALDO*	***	015	JESI*	***	021	MOLINO (1)	*	001
COSTABIANCA	**	022	la badia	*	017	MOLINO (3)	*	007
coste	**	049	la chiusa	*	001	molino	*	028
cupano	*	044	la croce	*	009	molino	*	036
CUPO	*	017	la grella	*	044	MONSANO*	**	025
CUPRAMONTANA*	***	016	la madonnina	*	048	MONTACUTO	*	002
doglio	*	044	la marenella	*	017	MONTALE	*	003
DOMO	*	047	la morentella	*	017	montebianco alto	*	045
FABRIANO*	***	017	la posta	*	017	MONTECAROTTO*	**	026
falcioni	*	020	la torre	*	012	monteferro	**	002
FALCONARA MARITTIMA* (1)	***	018	le cave	*	044	montefiascone	*	017
felcine	*	044	LE COZZE (1)	**	030	MONTEFORTINO	*	003
filetto	*	045	LE GROTTI (1)	*	022	montefreddo	*	048
FILOTTRANO*	***	019	le moie	*	003	montegallo	*	034
FIUMESINO	**	018	liceto	*	044	montelago	*	044
foce	*	020	LORETELLO	*	003	MONTEMARCIANO*	**	027
fondiglie	*	044	LORETO*	***	022	montepulciano	*	019
fonte d'olio	*	048	LORETO STAZIONE	**	022	MONTERADO*	**	028
fornace	*	043	MACINE-BORGO LORETO (1)	**	012	MONTE ROBERTO*	**	029
fornace	*	037	madonna delle grazie	*	002	MONTEROSSO	*	044
fornace	*	003	madonna del piano	*	015	MONTEROSSO STAZIONE	*	044
fornace	*	005	madonna del sole	*	005	MONTE SAN VITO*	**	030
fornace giuliodori	*	034	maesta'	*	003	MONTESICURO	**	002
fossi	*	020	MAGNADORSA	*	003	montespirello	*	027
frassineta	*	044	MAIOLATI SPONTINI*	**	023	MONTI	*	043
frondigliosi	*	037	MANDRIOLA	*	045	monticelli	*	020
GABELLA	**	027	MARATTA (1)	*	048	MONTIGNANO-MARZOCCA (2)	*	027
GABRIELLA	*	045	MARCELLI	**	032	MONTIGNANO-MARZOCCA (2)	***	045
GALLIGNANO	*	002	marena	*	044	MONTORO	**	019
gattuccio	*	020	MARINA DI	*	044	montorso (4)	*	022
GAVILLE	*	044	MONTEMARCIANO (1)	***	027	morello	*	044
GENGA*	*	020	marinalta	*	027	MORRO D'ALBA*	**	031
GENGA STAZIONE	*	020	marinuccia	*	019	MOSCANO	*	017
GHETTARELLO	**	002	MARISCHIO	**	017	mulino ad olio	*	011

segue TAV. 3 - Località abitate e relativa ampiezza demografica

LOCALITÀ ABITATE	Classi di ampiezza demografica	Codice dei Comuni di appartenenza	LOCALITÀ ABITATE	Classi di ampiezza demografica	Codice dei Comuni di appartenenza	LOCALITÀ ABITATE	Classi di ampiezza demografica	Codice dei Comuni di appartenenza
murazzano	*	044	PITICCHIO	*	003	SAN DONNINO	*	020
MUSONE (1)	*	010	POGGIO	**	002	san felice	*	044
MUSONE (2)	**	022	POGGIO CUPRO	*	016	san fortunato	*	020
nave	*	002	POGGIO SAN MARCELLO*	**	037	san germano	*	006
NEBBIANO	*	017	POGGIO SAN ROMUALDO	*	017	SAN GIOVANNI	*	017
NIDASTORE	*	003	POLVERIGI*	**	038	san giovanni	*	035
NUMANA* (1)	**	032	pongelli	*	036	san giovanni	*	044
oasi maria immacolata (2)	*	002	pontebovesecco	*	020	san giuseppe	*	042
OFFAGNA*	**	033	ponte chiaradovo	*	020	san gregorio	*	035
OSIMO*	***	034	PONTE DELL'ASPIO (2)	**	034	SAN LORENZO	*	048
OSIMO STAZIONE (1)	**	034	ponte del trave	*	027	SAN MARCELLO*	**	041
OSIMO STAZIONE (2)	*	010	PONTE FELICE (1)	*	030	san mariano	*	003
OSTERIA	**	046	pontelucerta	*	039	san martino	*	003
OSTRA*	***	035	ponte musone	*	019	san martino	*	011
OSTRA VETERE*	**	036	ponte pio	*	029	san michele	*	003
PADIGLIONE	**	034	PONTE RIO (1)	**	028	SAN MICHELE	*	017
PALAZZO	*	003	ponte san giovanni	*	047	SAN PAOLO DI JESI*	**	042
palombare	*	020	portonovo (4)	*	002	SAN PATERNIANO	**	034
palombare	*	047	POZZETTO (2)	*	012	san Pietro	*	017
pantana	*	044	precicchie	*	017	san Pietro	*	003
PANTIERE	**	008	ranocchia	*	002	SAN ROCCHETTO	**	010
paradiso	*	030	regedano	*	044	SAN SABINO	**	034
PASSATEMPO	**	034	RIPALTA	*	003	san silvestro (2)	*	017
passo san domenico	*	015	RIPE*	**	039	SANTA CROCE	*	003
PATERNO	*	002	rocca priora	*	018	SANTA LUCIA	*	030
PATERNO	*	017	rocchetta	*	017	santa maria	*	019
pecorile	*	017	ROCCHETTA	*	020	santa maria	*	025
PERTICANO (2)	*	044	rocchetta bassa	*	017	santa maria apparve	*	035
piagge	*	012	roncioni	*	044	santa maria del fiore	*	031
piaggiasecca	*	044	RONCITELLI	**	045	SANTA MARIA NUOVA*	***	043
piagge	*	044	rosenga	*	020	sant'amico	*	031
piane	*	007	ROSORA	**	040	sant'andrea	*	002
PIANELLO (1)	**	008	rotiglio	*	003	SANT'ANGELO	**	045
PIANELLO	**	035	ROTONDO	*	044	sant'anna	*	019
PIANELLO	*	020	rucce	*	017	sant'antonio	*	030
PIANELLO (1)	**	029	ruderi di ostra	*	036	sant'apollinare (2)	*	029
piano	*	036	RUSTICO	*	038	sant'apollonia	*	015
piano	*	044	sadam	*	021	santa venere	*	027
piano di frassineta	*	044	san bartolo	*	028	sant'egidio	*	044
piano di rocchetta	*	020	san bartolomeo	*	016	SANT'ELIA	*	017
PIEROSARA	*	020	SAN BIAGIO	*	019	sant'ignazio	*	019
pignano	*	020	SAN BIAGIO	**	034	sant'isidoro	*	015
PIOLI (1)	*	036	san donato	*	017	santissima trinita'	*	039

segue TAV. 3 - Località abitate e relativa ampiezza demografica

Prot. _____ Pcs. _____
Napoli _____ 19 _____

LOCALITÀ ABITATE	Classi di ampiezza demografica	Codice dei Comuni di appartenenza	LOCALITÀ ABITATE	Classi di ampiezza demografica	Codice dei Comuni di appartenenza	LOCALITÀ ABITATE	Classi di ampiezza demografica	Codice dei Comuni di appartenenza
SANTO STEFANO	*	034	SERRA SAN QUIRICO*	**	047	VALDOLMO	*	044
SANTO STEFANO	*	003	SIROLO* (1)	***	048	valgiubbola	*	017
santuario alberici (3)	*	027	soccorso	*	045	valitosa	*	044
sant'ubaldo	**	025	spineto	*	020	valle	*	003
SAN VITTORE	*	020	STABILIMENTO MONTECATINI (2)	*	018	vallemania	*	020
SAPPANICO	*	002	STAFFOLO*	**	049	vallemontagnana	*	017
SASSO	*	047	stavellina	*	044	VALLEREMITA	*	017
SASSOFERRATO*	***	044	STAZIONE (2)	**	008	vallina	*	017
SCAPEZZANO	**	045	storaco (1)	*	019	VALLONE	**	045
schioppetto	*	044	SVARCHI	**	032	val superiore	*	028
scisciano	*	023	taglio di candia	*	002	VALTREARA	*	020
scorcelletti (2)	*	023	tassanare	*	040	varano	*	017
scorcelletti (3)	*	008	taverna	*	019	VARANO	**	002
scorzano	*	044	tesoro	**	018	VASARI	*	045
scuola coste	*	042	torre	*	003	venatura	*	044
sementana	*	044	trapozzo	*	020	viacce	*	017
SENGALLIA*	***	045	trave	*	002	vigne	*	017
serra	*	020	tribbio	*	020	villabella	*	020
serrabernacchia (1)	*	020	trivio	*	047	VILLA SAN PATERNIANO	*	034
SERRA DE' CONTI*	**	046	VACCARILE (1)	*	035	villa serena (1)	*	021
SERRADICA	**	017	vaccili	*	012	ville	*	015
serra san facondino	*	044	vado	*	003	ville sasso	*	047

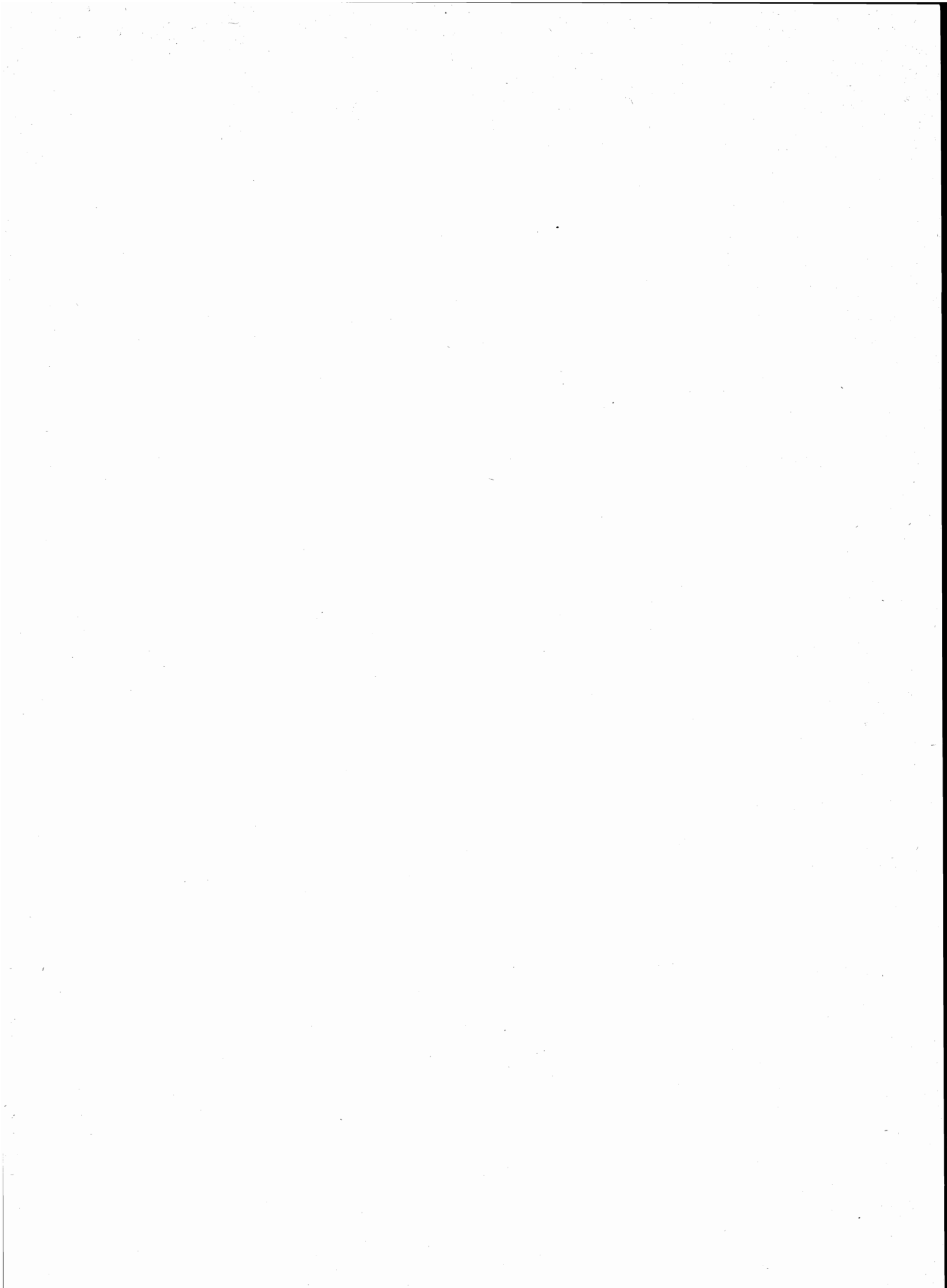

note alle tavole 2 e 3

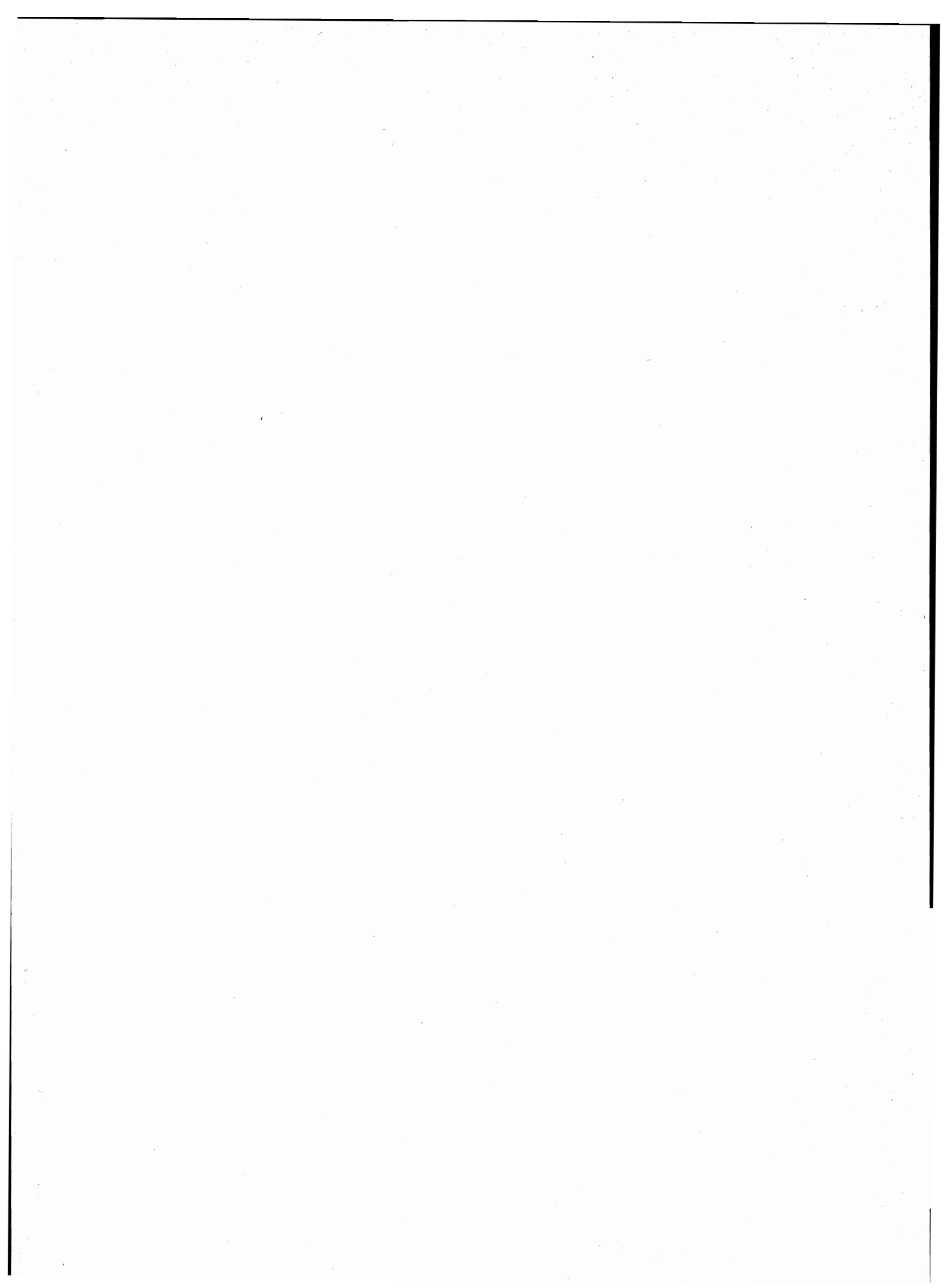

NOTE PER SINGOLO COMUNE

AGUGLIANO

- (1) CENTRO CONTIGUO AL CENTRO OMONIMO DEL COMUNE DI CAMERATA PICENA.
- (2) FRAZIONE SPECIALE: TERRITORIO IN CONTESTAZIONE CON IL COMUNE DI CAMERATA PICENA.
- (3) TERRITORIO IN CONTESTAZIONE CON IL COMUNE DI CAMERATA PICENA.

ANCONA

- (1) CENTRO CONTIGUO AL CENTRO FALCONARA MARITTIMA DEL COMUNE OMONIMO.
- (2) NUCLEO SPECIALE: CONVENTO.
- (3) CENTRO CONTIGUO AL CENTRO PONTE DELL'ASPIO DEL COMUNE DI OSIMO.
- (4) NUCLEO SPECIALE: INSEDIAMENTO RESIDENZIALE CON POPOLAZIONE NON STABILE.

CAMERANO

- (1) NUCLEO CONTIGUO AL NUCLEO OMONIMO DEL COMUNE DI OSIMO.

CAMERATA PICENA

- (1) TERRITORIO IN CONTESTAZIONE CON IL COMUNE DI AGUGLIANO.
- (2) FRAZIONE SPECIALE: TERRITORIO IN CONTESTAZIONE CON IL COMUNE DI AGUGLIANO.
- (3) CENTRO CONTIGUO AL CENTRO OMONIMO DEL COMUNE DI AGUGLIANO.

CASTELBELLINO

- (1) CENTRO CONTIGUO AL CENTRO OMONIMO DEL COMUNE DI MONTE ROBERTO.
- (2) CENTRO CONTIGUO AL CENTRO MOIE DEL COMUNE DI MAIOLATI SPONTINI.
- (3) NUCLEO CONTIGUO AL NUCLEO OMONIMO DEL COMUNE DI MAIOLATI SPONTINI.

CASTELFIDARDO

- (1) CENTRO CONTIGUO AL CENTRO OMONIMO DEL COMUNE DI RECANATI (MC).
- (2) CENTRO CONTIGUO AL CENTRO OMONIMO DEL COMUNE DI OSIMO.

CASTELPLANIO

- (1) CENTRO CONTIGUO AL CENTRO ANGELI STAZIONE DEL COMUNE DI ROSORA.
- (2) CENTRO CONTIGUO AL CENTRO MOIE DEL COMUNE DI MAIOLATI SPONTINI.

CHIARAVALLE

- (1) CENTRO CONTIGUO AI CENTRI LE COZZE E PONTE FELICE DEL COMUNE DI MONTE SAN VITO.

FABRIANO

- (1) CENTRO CONTIGUO AL CENTRO OMONIMO DEL COMUNE DI SASSOFERRATO.
- (2) NUCLEO SPECIALE: CONVENTO.

FALCONARA MARITTIMA

- (1) CENTRO CONTIGUO AL CENTRO ANCONA DEL COMUNE OMONIMO.
- (2) CENTRO CONTIGUO AL CENTRO MARINA DI MONTEMARCIANO DEL COMUNE DI MONTEMARCIANO.

FILOTTRANO

- (1) NUCLEO SPECIALE: CHIESA.

GENGA

- (1) NUCLEO SPECIALE: CENTRO ORA SPOPOLATO.

JESI

- (1) NUCLEO SPECIALE: CASA DI CURA.

LORETO

- (1) CENTRO CONTIGUO AL CENTRO PORTO RECANATI DEL COMUNE OMONIMO (MC).
- (2) CENTRO CONTIGUO AL CENTRO OMONIMO DEL COMUNE DI RECANATI (MC).
- (3) NUCLEO SPECIALE: CASA DI RIPOSO.
- (4) NUCLEO SPECIALE: CONVENTO.

MAIOLATI SPONTINI

- (1) CENTRO CONTIGUO AI CENTRI STAZIONE DEL COMUNE DI CASTELBELLINO E POZZETTO DEL COMUNE DI CASTELPLANIO.
- (2) NUCLEO CONTIGUO AL NUCLEO OMONIMO DEL COMUNE DI CASTELBELLINO.

MERGO

- (1) CENTRO CONTIGUO AL CENTRO ANGELI DEL COMUNE DI ROSORA.

MONTEMARCIANO

- (1) CENTRO CONTIGUO AL CENTRO STABILIMENTO MONTECATINI DEL COMUNE DI FALCONARA MARITTIMA.
- (2) CENTRO CONTIGUO AL CENTRO OMONIMO DEL COMUNE DI SENIGALLIA.
- (3) NUCLEO SPECIALE: SANTUARIO.

MONTERADO

- (1) CENTRO CONTIGUO AL CENTRO OMONIMO DEL COMUNE DI MONDOLFO (PS).

MONTE ROBERTO

- (1) CENTRO CONTIGUO AL CENTRO OMONIMO DEL COMUNE DI CASTELBELLINO.
- (2) NUCLEO SPECIALE: CHIESA.

MONTE SAN VITO

- (1) CENTRO CONTIGUO AL CENTRO CHIARAVALLE DEL COMUNE OMONIMO.

NUMANA

- (1) CENTRO CONTIGUO AI CENTRI SIROLO E MARATTA DEL COMUNE DI SIROLO.

OSIMO

- (1) CENTRO CONTIGUO AL CENTRO OMONIMO DEL COMUNE DI CASTELFIDARDO.
- (2) CENTRO CONTIGUO AL CENTRO ASPIO DEL COMUNE DI ANCONA.
- (3) NUCLEO CONTIGUO AL NUCLEO OMONIMO DEL COMUNE DI CAMERANO.

OSTRA

- (1) CENTRO CONTIGUO AL CENTRO PIOLI DEL COMUNE DI OSTRA VETERE.

OSTRA VETERE

- (1) CENTRO CONTIGUO AL CENTRO VACCARILE DEL COMUNE DI OSTRA.

RIPE

- (1) CENTRO CONTIGUO AL CENTRO OMONIMO DEL COMUNE DI SENIGALLIA.

ROSORA

- (1) CENTRO CONTIGUO AL CENTRO ANGELI DI MERGO DEL COMUNE DI MERGO.
- (2) CENTRO CONTIGUO AL CENTRO MACINE-BORGO LORETO DEL COMUNE DI CASTELPLANIO.

SAN MARCELLO

- (1) NUCLEO SPECIALE: CONVENTO.

SASSOFERRATO

- (1) CENTRO CONTIGUO AL CENTRO OMONIMO DEL COMUNE DI FABRIANO.
- (2) CENTRO CONTIGUO AL CENTRO OMONIMO DEL COMUNE DI SCHEGGIA-PASCELUPPO (PG).
- (3) NUCLEO SPECIALE: CENTRO ORA SPOPOLATO.

SENIGALLIA

- (1) CENTRO CONTIGUO AL CENTRO OMONIMO DEL COMUNE DI RIPE.
- (2) CENTRO CONTIGUO AL CENTRO OMONIMO DEL COMUNE DI MONTEMARCIANO.
- (3) NUCLEO SPECIALE: CONVENTO.

SIROLO

- (1) CENTRO CONTIGUO AL CENTRO NUMANA DEL COMUNE OMONIMO.

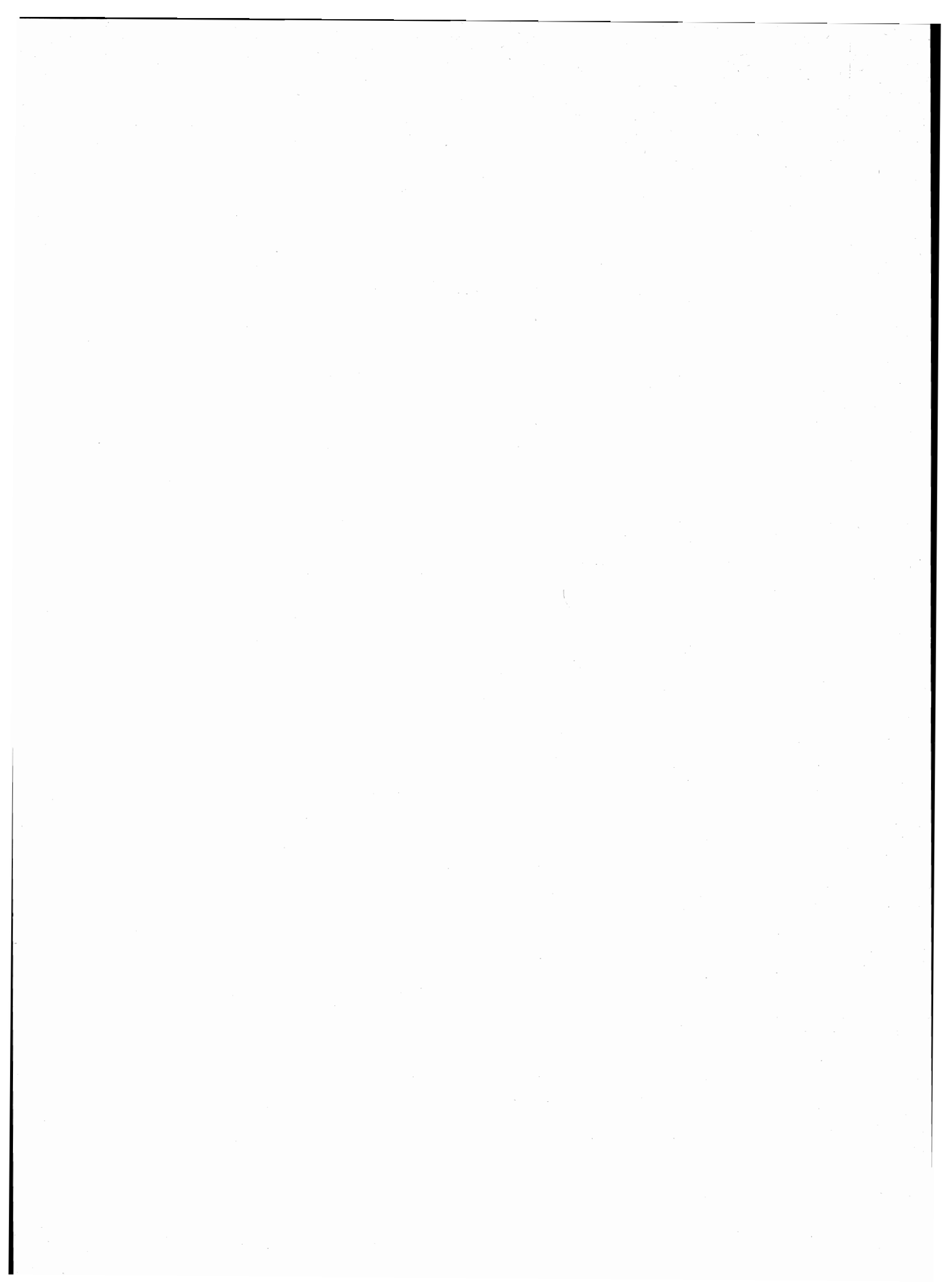

tavole

PROVINCIA DI MACERATA

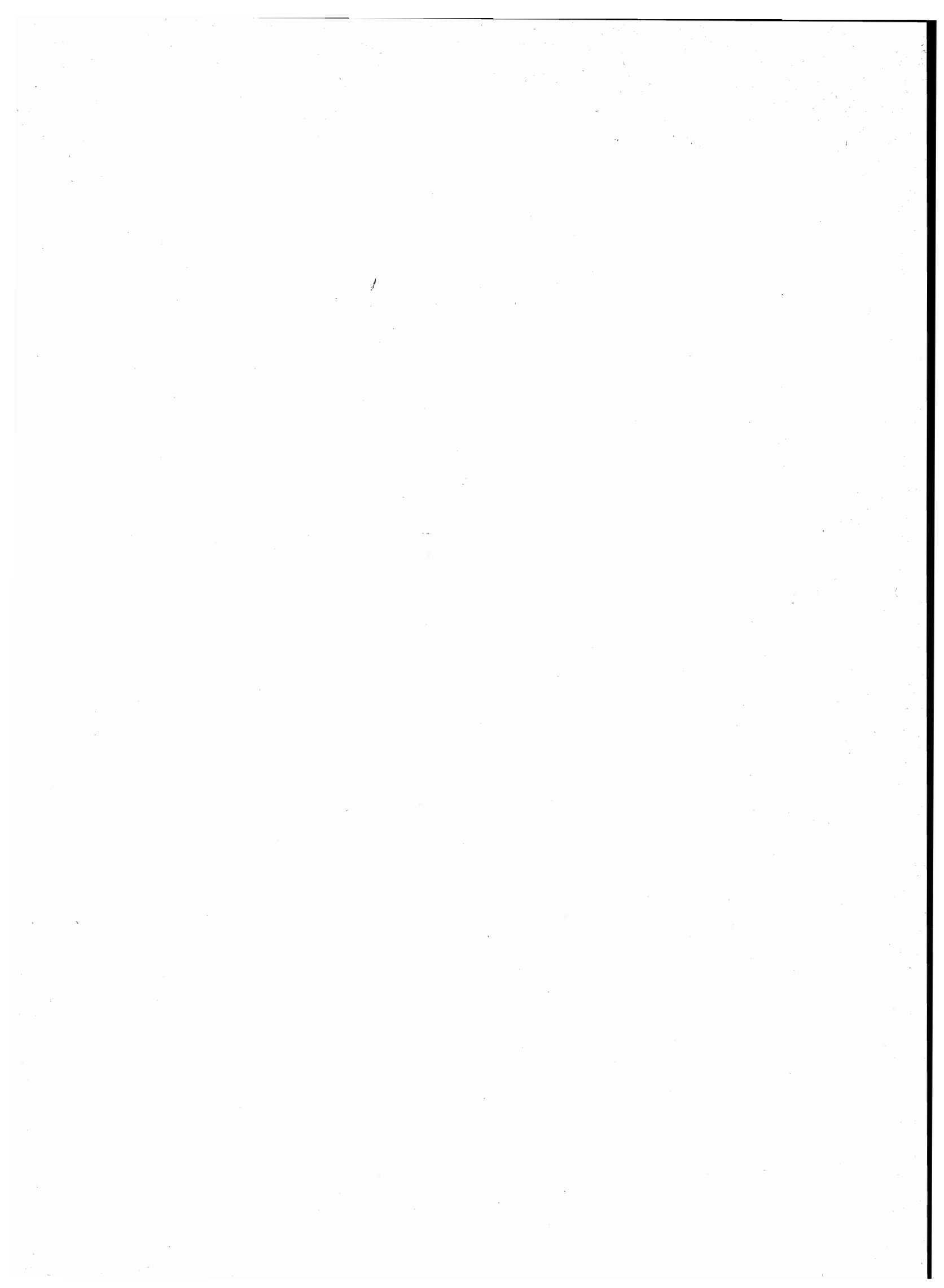

**TAV. 1 - Superficie territoriale e densità - Numero delle frazioni geografiche, dei centri e dei nuclei
Popolazione residente per tipo di località abitata**

Codice dei Comuni	COMUNI	Superficie territoriale km ²	Popolazione residente	Densità ab./km ²	FRAZIONI GEOGRAFICHE numero	LOCALITÀ ABITATE					
						Centri			Nuclei		Case sparse
						Numero	Popolazione	% su popolazione residente	Numero	Popolazione	Popolazione
001	ACQUACANINA	26,71	162	6	2	1	32	20	4	130	—
002	APIRO	53,65	2.624	49	1	2	1.188	45	3	58	1.378
003	APPIGNANO	22,70	3.553	157	1	1	2.374	67	3	41	1.138
004	BELFORTE DEL CHIANTI	15,93	1.421	89	1	1	990	70	—	—	431
005	BOLOGNOLA	25,86	169	7	2	1	155	92	1	14	—
006	CALDAROLA	29,08	1.757	60	3	3	1.308	74	5	196	253
007	CAMERINO	129,69	7.975	61	1	15	6.012	75	32	799	1.164
008	CAMPOROTONDO DI FIASTRONE	8,83	535	61	1	1	231	43	1	10	294
009	CASTELRAIMONDO	44,92	3.955	88	1	5	3.516	89	4	99	340
010	CASTELSANTANGELO SUL NERA	70,71	438	6	2	4	316	72	3	122	—
011	CESSAPALOMBO	27,78	706	25	3	3	354	50	6	183	169
012	CINGOLI	147,98	10.260	69	5	10	6.044	59	20	1.238	2.978
013	CIVITANOVA MARCHE	45,64	36.187	793	2	3	31.277	86	1	11	4.899
014	COLMURANO	11,17	1.310	117	1	1	474	36	1	86	750
015	CORRIDONIA	62,02	11.905	192	1	4	8.196	69	3	402	3.307
016	ESANATOGLIA	47,82	1.946	41	1	1	1.588	82	2	76	282
017	FIASTRA	57,57	719	12	4	5	279	39	15	352	88
018	FIORDIMONTE	21,22	296	14	1	2	173	58	5	86	37
019	FIUMINATA	76,67	1.698	22	3	8	1.266	75	13	380	52
020	GAGLIOLE	24,06	705	29	2	4	434	62	4	135	136
021	GUALDO	22,11	1.058	48	1	1	297	28	3	58	703
022	LORO PICENO	32,49	2.577	79	2	1	899	35	1	49	1.629
023	MACERATA	92,73	43.782	472	1	5	38.331	88	5	157	5.294
024	MATELICA	81,04	10.105	125	1	1	8.448	84	9	425	1.232
025	MOGLIANO	29,26	4.843	166	1	1	2.180	45	9	787	1.876
026	MONTECASSIANO	32,99	5.465	166	1	4	3.239	59	3	92	2.134
027	MONTE CAVALLO	38,62	265	7	2	3	172	65	4	49	44
028	MONTECOSARO	21,68	4.555	210	1	2	3.504	77	2	67	984
029	MONTEFANO	34,12	2.915	85	1	1	1.746	60	4	229	940
030	MONTELUPONE	32,74	3.147	96	2	2	1.594	51	5	190	1.363
031	MONTE SAN GIUSTO	19,99	7.117	356	1	2	6.050	85	4	182	885
032	MONTE SAN MARTINO	18,50	876	47	1	1	259	30	3	95	522
033	MORROVALLE	42,60	7.509	176	1	4	4.909	65	2	66	2.534
034	MUCCIA	25,65	812	32	2	2	589	73	4	100	123
035	PENNA SAN GIOVANNI	28,18	1.537	55	1	2	669	44	9	308	560
036	PETRIOLO	15,63	1.962	126	1	1	1.160	59	1	36	766
037	PIEVEBOVIGLIANA	27,33	944	35	2	2	572	61	10	223	149
038	PIEVE TORINA	74,85	1.517	20	3	3	1.042	69	14	334	141
039	PIORACO	19,48	1.460	75	2	2	1.331	91	3	57	72
040	POGGIO SAN VICINO	12,91	342	26	1	1	116	34	3	118	108
041	POLLENZA	39,47	5.467	139	1	2	2.450	45	7	431	2.586
042	PORTO RECANATI	17,50	7.541	431	1	2	6.845	91	1	1	695
043	POTENZA PICENA	48,21	12.752	265	1	3	9.586	75	5	241	2.925
044	RECANATI	102,77	18.510	180	4	4	12.967	70	14	693	4.850
045	RIPE SAN GINESIO	10,11	800	79	1	2	325	41	1	26	449
046	SAN GINESIO	77,72	4.280	55	5	4	1.391	33	14	554	2.335
047	SAN SEVERINO MARCHE	193,77	13.114	68	10	9	8.802	67	36	1.295	3.017
048	SANT'ANGELO IN PONTANO	27,43	1.643	60	2	2	588	36	4	139	916
049	SARNANO	62,94	3.451	55	5	9	2.064	60	24	926	461
050	SEFRO	42,31	545	13	2	2	431	79	3	114	—
051	SERRAPETRONA	37,56	828	22	3	4	474	57	2	64	290
052	SERRAVALLE DI CHIANTI	95,81	1.436	15	3	4	689	48	16	701	46
053	TOLENTINO	94,86	18.053	190	3	4	14.495	80	6	186	3.372
054	TREIA	93,07	8.954	96	4	4	4.076	46	5	75	4.803
055	URBISAGLIA	22,80	2.540	111	1	4	1.888	74	—	—	652
056	USSITA	55,22	482	9	2	2	331	69	7	149	2
057	VISSO	99,89	1.427	14	2	3	1.067	75	10	326	34
	PROVINCIA	2.774,35	292.932	106	116	180	211.783	72	379	13.961	67.188

TAV. 2 - Altitudine e popolazione residente dei Comuni, delle frazioni geografiche e delle località abitate

COMUNI FRAZIONI GEOGRAFICHE LOCALITÀ ABITATE	Altitudine <i>m</i>	Popolazione residente	COMUNI FRAZIONI GEOGRAFICHE LOCALITÀ ABITATE	Altitudine <i>m</i>	Popolazione residente	COMUNI FRAZIONI GEOGRAFICHE LOCALITÀ ABITATE	Altitudine <i>m</i>	Popolazione residente
ACQUACANINA	1.944/652	162	CAMERINO	1.338/300	7.975	collina	464	28
ACQUACANINA	1.577/652	162	CAMERINO	1.338/300	7.975	sant'angelo	549	30
PIE' DEL COLLE*	734	32	CAMERINO*	661	5.272	stroppigliosi	382	29
campicino	746	59	CANEPINA	347	61	vasconi	503	12
meriggio	694	22	CAPOLAPIAGGIA	624	34	<i>case sparse</i>	—	340
vallecanto	761	7	MERGNANO SAN PIETRO	457	45	CASTELSANTANGELO SUL NERA	2.259/687	438
vescia	700	42	MERGNANO SAN SAVINO	434	40	CASTELSANTANGELO SUL NERA	1.818/687	438
<i>case sparse</i>	—	—	MORRO	579	83	CASTELSANTANGELO SUL NERA*	780	112
MONTE PIETRALATA (1)	1.944/1.200	—	POLVERINA (1)	377	109	GUALDO	977	64
APIRO	1.479/212	2.624	PONTELATRAVE	408	38	NOCRIA	830	63
APIRO	1.479/212	2.624	RAGGIANO	470	50	VALLINFANTE	858	77
APIRO*	516	873	SAN LUCA	410	19	macchie	1.078	22
FRONTALE	528	315	SAN MARCELLO	587	62	noceletto	778	54
pian dell'elmo (1)	936	—	SANT'ERASMO	560	62	rapeгна	807	46
sant'isidoro	414	25	SENTINO	673	46	<i>case sparse</i>	—	—
villanova	503	33	SFERCIA	350	47	MONTE PORCHE (1)	2.259/1.025	—
<i>case sparse</i>	—	1.378	VALDIEA	400	44	CESSAPALOMBO	1.225/306	706
APPIGNANO	268/100	3.553	agnano	429	21	CESSAPALOMBO	700/306	391
APPIGNANO	268/100	3.553	arnano	675	44	CESSAPALOMBO*	434	119
APPIGNANO*	199	2.374	calcina	705	14	case colbottoni	454	32
cerquetella (1)	255	11	campolarzo	330	23	case meschine	432	21
convento di forano (2)	237	3	cappuccini (2)	616	7	colfano (1)	350	43
santa lucia	226	27	casale	579	52	invernale	508	27
<i>case sparse</i>	—	1.138	colle	570	30	<i>case sparse</i>	—	149
BELFORTE DEL CHIANTI	512/212	1.421	costa san severo	620	14	MONASTERO	1.225/432	100
BELFORTE DEL CHIANTI	512/212	1.421	letegge	658	52	MONASTERO	745	100
BELFORTE DEL CHIANTI*	347	990	mecciano	413	21	<i>case sparse</i>	—	—
<i>case sparse</i>	—	431	mergnano sant'angelo	463	21	MONTALTO	1.217/401	215
BOLOGNOLA	2.102/762	169	mistrano (3)	622	5	LA VILLA	507	135
BOLOGNOLA	1.624/762	169	nibbiano	646	16	la valle	533	39
BOLOGNOLA*	1.070	155	paganico (3)	519	5	tribbio	591	21
pintura	1.367	14	palentuccio	470	13	<i>case sparse</i>	—	20
<i>case sparse</i>	—	—	parrocchia palente	415	18	CINGOLI	790/95	10.260
PUNTA BAMBUCERTA (1)	2.102/1.200	—	piegusciano	512	23	AVENALE	782/95	1.036
CALDAROLA	1.148/259	1.757	pozzuolo	600	35	AVENALE	530	134
CALDAROLA	1.148/259	1.595	rocca d'ajello	432	20	botontano	250	32
CALDAROLA*	314	1.168	sabbietta	561	31	grottaccia	313	286
PIEVEFAVERA	411	74	san paolo	493	92	santa maria del rango	379	55
castiglione	527	35	santa lucia	553	22	<i>case sparse</i>	—	529
croce	523	29	sellano	503	25	CERVIDONE	252/126	193
vestignano	479	36	selvazzano (3)	668	10	CERVIDONE	252	147
<i>case sparse</i>	—	253	statte	610	17	<i>case sparse</i>	—	46
LAGO DI BORGIANO (1)	298	—	strada	489	49	CINGOLI	790/98	8.619
VALCIMARRA	1.025/300	162	torrone	667	44	CINGOLI*	631	3.096
VALCIMARRA	306	66	tribbio	564	16	POZZO	444	179
bistocco	316	29	tuseggia	522	23	SAN VITTORE	205	227
la valle	386	67	valle san martino	624	12	STRADA	339	1.112
<i>case sparse</i>	—	—	valle vegenana (3)	571	9	TORRE	326	376
			varano di sotto	400	15	TROVIGGIANO	250	536
			<i>case sparse</i>	—	1.164	capo di rio	440	36
			CAMPOROTONDO DI FIASTRONE	549/274	535	castel sant'angelo	516	31
			CAMPOROTONDO DI FIASTRONE	549/274	535	civitello	456	19
			CAMPOROTONDO DI FIASTRONE*	335	231			
			colfano (1)	350	10			
			<i>case sparse</i>	—	294			
			CASTELRAIMONDO	1.238/268	3.955			
			CASTELRAIMONDO	1.238/268	3.955			
			BRONDOLETO	394	38			
			CASTELRAIMONDO*	307	3.084			
			CASTEL SANTA MARIA	541	81			
			CRISPIERO	611	226			
			RUSTANO	368	87			

segue TAV. 2 - Altitudine e popolazione residente dei Comuni, delle frazioni geografiche e delle località abitate

COMUNI FRAZIONI GEOGRAFICHE LOCALITÀ ABITATE	Altitudine m	Popolazione residente	COMUNI FRAZIONI GEOGRAFICHE LOCALITÀ ABITATE	Altitudine m	Popolazione residente	COMUNI FRAZIONI GEOGRAFICHE LOCALITÀ ABITATE	Altitudine m	Popolazione residente
colcerasa	534	26	FIASTRA	1.577/375	719	SAN CASSIANO	548	52
colognola	475	18				SPINDOLI	564	169
marcucci	545	16	FIASTRA	1.577/531	436	castagna	548	52
piammartino	253	31	SAN LORENZO AL LAGO	657	85	orpiano	485	22
piancavallino	275	33	TREBBIO*	732	121	quadreggiana	502	38
pian della pieve	161	45	campobonomo	894	21	valcora	475	41
san faustino	124	73	cicconi	718	21	vallibbia	475	18
san flaviano	307	42	colle	715	50	case sparse	—	50
san obrizio	263	88	podalla	901	25			
santo stefano	483	32	radeccia-paladue	747	34	GAGLIOLE	996/260	705
san valentino	328	212	sant'ilario	815	24	ACQUOSI	606/272	179
san venanzo	345	27	case sparse	—	55	ACQUOSI	445	126
torrone	230	100	FIGNI	1.323/418	181	case sparse	—	53
case sparse	—	2.264				GAGLIOLE	996/260	526
MOSCOSI	700/300	305	BOLOGNESI	757	14	COLLAIELLO	479	36
MOSCOSI	459	181	COLLESANTO	796	48	GAGLIOLE*	484	78
castreccioni	381	36	collemese	725	14	SELVALAGLI II.	294	194
case sparse	—	88	colli	718	29	casetre	383	79
VALCARECCE	630/246	107	fossa	550	14	celeano	343	34
VALCARECCE	418	56	moreggini	638	14	selvalagli I (1)	294	15
case sparse	—	51	paninventre	720	21	torreto (1)	515	7
			ruffella	755	16	case sparse	—	83
			case sparse	—	11			
			LAGO DI FIASTRA (1)	640	—	GUALDO	658/276	1.058
CIVITANOVA MARCHE	223/0	36.187	POLVERINA	711/375	102	GUALDO	658/276	1.058
CIVITANOVA ALTA	223/25	4.315	POLVERINA (2)	377	11	GUALDO*	652	297
CIVITANOVA ALTA	160	1.978	collevecchio	555	25	contro	386	15
san domenico (1)	149	11	san lorenzo in colpolina	464	23	morrone	418	17
case sparse	—	2.326	san marco	671	21	tomassucci	544	26
			case sparse	—	22	case sparse	—	703
PORTOCIVITANOVA	139/0	31.872	FIORDIMONTE	1.530/460	296	LORO PICENO	436/117	2.577
PORTOCIVITANOVA*	3	28.155	FIORDIMONTE	1.530/460	296	CANALETTI (1)	318/163	3
SANTA MARIA APPARENTE	39	1.144	NEMI	610	91	case sparse	—	3
case sparse	—	2.573	VALLE E CASTELLO*	569	82	LORO PICENO	436/117	2.574
			alfi	628	13	LORO PICENO*	436	899
COLMURANO	414/205	1.310	taro	709	24	san lorenzo	421	49
COLMURANO	414/205	1.310	vico di sopra	571	19	case sparse	—	1.626
COLMURANO*	414	474	vico di sotto	602	17			
passo colmurano	269	86	villanova di sopra	641	13	MACERATA	320/58	43.782
case sparse	—	750	case sparse	—	37	MACERATA	320/58	43.782
			FIUMINATA	1.571/442	1.698	MACERATA*	315	34.409
CORRIDONIA	262/62	11.905	CAMPOTTONE (1)	1.095/486	130	MONTANELLO	220	132
CORRIDONIA	262/62	11.905	bufeto	541	19	PIEDIRIPA (1)	101	1.065
COLBUCCARO	242	388	campottone	551	48	SFORZACOSTA (2)	140	1.010
CORRIDONIA*	255	6.475	case nove	535	35	VILLA POTENZA	95	1.715
SAN CLAUDIO (1)	86	593	colmaggiore	544	27	madonna del monte	238	32
ZONA INDUSTRIALE	104	740	case sparse	—	1	pieve	171	25
passo del bidollo	130	299	FONTE DI BRESCIA	1.571/482	239	santo stefano	237	24
san claudio abbazia (2)	90	15	FONTE DI BRESCIA	627	34	scuola agraria	229	26
trodica	82	88	LAVERINO	640	80	scuola valle	208	50
case sparse	—	3.307	POGGIO SORIFA	552	44	case sparse	—	5.294
			canneggia	680	19	MATELICA	1.479/277	10.105
ESANATOGLIA	1.227/300	1.946	casarocco	650	13	MATELICA	1.479/277	10.105
ESANATOGLIA	1.227/300	1.946	forcaturo	721	26	MATELICA*	354	8.448
ESANATOGLIA*	446	1.588	laverinello	754	22	braccano	441	171
capriglia	458	41	case sparse	—	1	caprioli	355	12
pagliano	480	35	MASSA	1.364/442	1.329			
case sparse	—	282	CASTELLO	466	152			
			PONTILE	510	147			
			MASSA*	479	588			

segue TAV. 2 - Altitudine e popolazione residente dei Comuni, delle frazioni geografiche e delle località abitate

COMUNI FRAZIONI GEOGRAFICHE LOCALITÀ ABITATE	Altitudine m	Popolazione residente	COMUNI FRAZIONI GEOGRAFICHE LOCALITÀ ABITATE	Altitudine m	Popolazione residente	COMUNI FRAZIONI GEOGRAFICHE LOCALITÀ ABITATE	Altitudine m	Popolazione residente
cavalieri (1)	325	7	osterianova.	222	48	PENNA SAN GIOVANNI	672/191	1.537
colferraio.	466	33	settefinestre (2)	165	20	PENNA SAN GIOVANNI.	672/191	1.537
colli	521	24	case sparse	—	940	PENNA SAN GIOVANNI*	630	614
grimaldi	370	12	MONTELUPONE	272/30	3.147	SALINE	381	55
piane.	351	98	MONTELUPONE	272/50	2.465	biordi	330	34
poggeto	477	18	MONTELUPONE*	272	1.488	caselunghe.	325	69
rastia.	408	50	castelletta	163	20	casepulcre	307	21
case sparse	—	1.232	scuola montenovo (1)	220	10	cornacchioni	445	25
MOGLIANO	314/80	4.843	case sparse	—	947	crocifisso.	496	38
MOGLIANO	314/80	4.843	SAN FIRMANO	111/30	682	guerçi di sopra.	298	26
MOGLIANO*	313	2.180	SAN FIRMANO.	46	106	magli.	494	48
acquavive	167	73	aneto	46	45	pilotti	504	22
giardino-sant'anna	247	103	becerica	37	86	saletta	439	25
la macina.	214	145	torrione	37	29	case sparse	—	560
moglianello.	241	82	case sparse	—	416	PETRIOLO	280/90	1.962
mossa	230	98	MONTE SAN GIUSTO	236/48	7.117	PETRIOLO	280/90	1.962
piana.	235	16	MONTE SAN GIUSTO	236/48	7.117	PETRIOLO*	271	1.160
poggio	216	82	MONTE SAN GIUSTO* (1)	236	5.430	castelletta	210	36
san grisogono	234	104	VILLA SAN FILIPPO	53	620	case sparse	—	766
santa lucia	216	84	madonna concezione.	203	57	PIEVEBOVIGLIANA	1.233/360	944
case sparse	—	1.876	madonna di loreto	194	35	PIEVEBOVIGLIANA.	899/379	846
MONTECASSIANO	271/69	5.465	san giuseppe.	125	70	PIEVEBOVIGLIANA*	441	524
MONTECASSIANO	271/69	5.465	san nicola	152	20	campi	489	33
MONTECASSIANO*	215	1.326	case sparse	—	885	capodacqua	460	14
SAMBUCHETO-SANT'EGIDIO (1)	70	1.605	MONTE SAN MARTINO	645/220	876	colle san benedetto	775	20
VALLE CASCIA.	93	244	MONTE SAN MARTINO.	645/220	876	fiano	583	37
VISSANI	220	64	MONTE SAN MARTINO*	603	259	frontillo	573	29
cerquetella (2).	255	18	molino	278	21	isola	567	25
fontanelle	100	55	piane.	302	29	roccamaia	707	32
villa antolini	228	19	san venanzo	563	45	case sparse	—	132
case sparse	—	2.134	case sparse	—	522	SAN GIUSTO (1)	1.233/360	98
MONTE CAVALLO	1.491/539	265	MORROVALLE	292/41	7.509	SAN GIUSTO.	483	48
COLLATTONI	1.459/719	57	MORROVALLE	292/41	7.509	cupa	541	18
COLLATTONI.	1.084	31	MORROVALLE*	245	1.502	san maroto.	557	6
case sparse	—	26	PINTURA.	140	396	villarella	451	9
MONTE CAVALLO	1.491/539	208	STAZIONE MORROVALLE	62	369	case sparse	—	17
PIAN DELLA NOCE.	835	37	TRODICA.	56	2.642	PIEVE TORINA	1.491/446	1.517
PIE' DEL SASSO*	648	104	passionisti (1).	193	8	APPENNINO.	1.144/599	168
cesure	888	19	santa lucia	203	58	APPENNINO	798	92
pantaneto	996	10	case sparse	—	2.534	vari.	683	52
san benedetto valle	610	17	MUCCIA	1.305/411	812	case sparse	—	24
valcaldara (1)	888	3	MASSAPROFOGLIO	1.305/549	62	COL DI MEZZO	1.491/515	196
case sparse	—	18	MASSAPROFOGLIO	767	62	PIE' CASAVECCHIA	580	51
MONTECOSARO	271/27	4.555	case sparse	—	—	capodacqua	639	20
MONTECOSARO	271/27	4.555	MUCCIA	959/411	750	capriglia	590	22
BORGO STAZIONE.	46	2.523	MUCCIA*	454	527	casavecchia alta	657	15
MONTECOSARO*	252	981	costafiore	620	31	tazza	706	16
casette.	41	32	eremo beato rizzerio (1).	649	5	torricchio.	727	12
san giacomo	242	35	giove.	435	22	case sparse	—	60
case sparse	—	984	maddalena	426	42	PIEVE TORINA	1.322/446	1.153
MONTEFANO	245/48	2.915	case sparse	—	123	PIEVE TORINA*	470	899
MONTEFANO	245/48	2.915	MUCCIA	959/411	750	antico	564	27
MONTEFANO* (1)	242	1.746	MUCCIA*	454	527	capecchiara	554	15
casone.	158	38	costafiore	620	31	fiume.	628	23
montefanovecchio	235	123	eremo beato rizzerio (1).	649	5	le rote	697	42
			giove.	435	22	giulo	903	14
			maddalena	426	42			
			case sparse	—	123			

segue TAV. 2 - Altitudine e popolazione residente dei Comuni, delle frazioni geografiche e delle località abitate

COMUNI FRAZIONI GEOGRAFICHE LOCALITÀ ABITATE	Altitudine m	Popolazione residente	COMUNI FRAZIONI GEOGRAFICHE LOCALITÀ ABITATE	Altitudine m	Popolazione residente	COMUNI FRAZIONI GEOGRAFICHE LOCALITÀ ABITATE	Altitudine m	Popolazione residente
lucciano	517	39	RECANATI	293/13	18.510	SAN COSTANZO (3)	656/416	119
piecollina	664	17	MONTEFIORE	225/47	594	<i>case sparse</i>	—	119
seggiole	598	20	MONTEFIORE (1)	225	219	SAN GINESIO	683/229	2.880
<i>case sparse</i>	—	57	<i>case sparse</i>	—	375	SAN GINESIO*	680	1.190
PIORACO	1.200/309	1.460	MUSONE	35/14	512	campanelle	364	70
PIORACO	1.200/330	1.267	MUSONE (2)	14	320	santa croce	430	21
PIORACO*	441	1.182	zona industriale:squarta bue	20	38	santa maria d'alto cielo	427	47
costa	639	10	<i>case sparse</i>	—	154	<i>case sparse</i>	—	1.552
paradiso-prata	362	35	RECANATI	293/13	17.027	SAN SEVERINO MARCHE	1.272/156	13.114
<i>case sparse</i>	—	40	RECANATI*	293	12.307	BERTA	409/156	365
SEPPIO	900/309	193	addolorata	122	25	BERTA	195	74
SEPPIO	499	149	centrale fontenoe	55	26	miliani (1)	181	8
ormagnano	513	12	chiarino	62	49	<i>case sparse</i>	—	283
<i>case sparse</i>	—	32	fontenoe	56	87	CASTEL SAN PIETRO	1.272/374	251
POGGIO SAN VICINO	1.195/313	342	san leopardo (3)	65	10	CASTEL SAN PIETRO	536	41
POGGIO SAN VICINO	1.195/313	342	san pietro (3)	159	5	agello	494	19
POGGIO SAN VICINO*	509	116	santa croce (3)	18	5	elcito	821	27
cordivino	455	30	scuola san pietro	190	81	isola	549	29
palazzo	425	20	spaccio bacucco	206	91	<i>case sparse</i>	—	135
serronchia	400	68	spaccio bagnolo	145	78	CESOLO	978/247	855
<i>case sparse</i>	—	108	spaccio costa dei ricchi	163	50	CESOLO	260	225
POLLENZA	344/118	5.467	spaccio romitelli	50	58	cagnore	375	20
POLLENZA	344/118	5.467	villaggio fratesca	176	90	gagliannuovo	338	29
CASETTE VERDINI (1)	145	1.085	<i>case sparse</i>	—	4.065	marciano	300	51
POLLENZA*	341	1.365	SAMBUCHETO	116/55	377	martinelli	560	27
bivio di cantagallo	234	27	SAMBUCHETO (4)	70	121	san mauro	464	35
la monica	216	46	<i>case sparse</i>	—	256	sant'elena	520	27
molino	145	92	RIPE SAN GINESIO	514/235	800	tribbio (2)	420	4
pollenza scalo	171	116	RIPE SAN GINESIO	514/235	800	valbeato	253	11
rambona	174	44	PASSO RIPE SAN GINESIO	297	162	<i>case sparse</i>	—	426
rotelli	129	34	RIPE SAN GINESIO*	430	163	CORSCIANO	894/296	426
trebbio	320	72	le case	310	26	CORSCIANO	545	85
<i>case sparse</i>	—	2.586	<i>case sparse</i>	—	449	chigiano	575	47
PORTO RECANATI	122/0	7.541	SAN GINESIO	1.290/201	4.280	collicelli	517	40
PORTO RECANATI	122/0	7.541	COLLE	1.290/360	721	palazzata	493	60
LIDO SANTA MARIA IN POTENZA	7	192	COLLE	502	43	ugliano	550	39
PORTO RECANATI* (1)	6	6.653	ferrantini	549	16	<i>case sparse</i>	—	155
beniamino gigli (2)	122	1	ficcardo	490	28	MONTE ACUTO (3)	820/340	—
<i>case sparse</i>	—	695	moricella	523	96	<i>case sparse</i>	—	—
POTENZA PICENA	237/0	12.752	morico	391	40	PITINO	662/221	186
POTENZA PICENA	237/0	12.752	pesindolo	404	57	CAPPELLA	368	23
MONTECANEPINO	146	144	pieca	496	30	villanova	433	22
PORTO POTENZA PICENA	3	5.988	rocca colonnata	613	13	<i>case sparse</i>	—	141
POTENZA PICENA*	237	3.454	san liberato (1)	755	4	SAN SEVERINO MARCHE	835/192	9.983
casette antonelli	152	74	santa maria di pieca	467	19	SAN SEVERINO MARCHE *	235	8.150
casette torresi	163	74	vallato	582	64	barbari	257	54
giardino buonaccorsi	109	34	<i>case sparse</i>	—	311	biagi	346	25
panperduto	146	25	MACCHIE	526/201	225	colleluce	488	14
san girio	54	34	MACCHIE	312	53	colotto	215	25
<i>case sparse</i>	—	2.925	<i>case sparse</i>	—	172	granali	243	26
			PASSO SAN GINESIO	529/309	335	le casette	238	40
			PASSO SAN GINESIO (2)	342	105	parolito	297	89
			caldarello	405	49	paterno	364	16
			<i>case sparse</i>	—	181	san pacifico (4)	409	7
						scaloni	278	91
						serrone	440	48
						sventatora	248	58

segue TAV. 2 - Altitudine e popolazione residente dei Comuni, delle frazioni geografiche e delle località abitate

COMUNI FRAZIONI GEOGRAFICHE LOCALITÀ ABITATE	Altitudine m	Popolazione residente	COMUNI FRAZIONI GEOGRAFICHE LOCALITÀ ABITATE	Altitudine m	Popolazione residente	COMUNI FRAZIONI GEOGRAFICHE LOCALITÀ ABITATE	Altitudine m	Popolazione residente
<i>case sparse</i>	—	1.340	fontemarta	567	32	SERRAVALLE DI CHIEN TI	1.435/517	928
SERRALTA	642/309	357	grassetti	513	16	COPOGNA	792	46
TORRONE SERRALTA	396	75	mazzanti	572	35	SERRAVALLE DI CHIEN TI*	647	497
mozzacatena	481	31	migliarucci	558	21	bavareto	600	62
serralta	546	15	morelli	477	84	borgo	838	41
<i>case sparse</i>	—	236	pianelle	550	48	dignano	885	86
SERRIPOLA	840/282	283	piano	446	29	gelagna alta	761	29
SERRIPOLA	467	73	romani	488	92	gelagna bassa	543	18
stigliano capo	545	60	taliani	509	38	taverne	758	115
stigliano piede	484	37	vecciola di mezzo	526	131	<i>case sparse</i>	—	34
tabbiano	523	16	vecciola di sopra	551	55	TOLENTINO	523/132	18.053
<i>case sparse</i>	—	97	vecciola di sotto	458	22	ABBADIA DI FIASTRA	259/132	230
TACCOLI	385/190	408	<i>case sparse</i>	—	431	ABBADIA DI FIASTRA (1)	182	29
CASE NUOVE	212	56	SCHITO	607/318	168	<i>case sparse</i>	—	201
san lazzaro	216	28	SCHITO	546	168	LAGO DELLE GRAZIE (2)	212	—
taccoli	234	120	<i>case sparse</i>	—	—	TOLENTINO	523/144	17.823
<i>case sparse</i>	—	204	SEFRO	1.390/464	545	LE GRAZIE	225	214
SANT'ANGELO IN PONTANO	582/138	1.643	AGOLLA	1.200/464	111	PATERNO	408	33
CONTRADA CANALETTI (1)	318/163	—	AGOLLA	541	111	TOLENTINO*	228	14.219
<i>case sparse</i>	—	—	<i>case sparse</i>	—	—	case san martino	212	49
SANT'ANGELO IN PONTANO	582/138	1.643	SEFRO	1.390/467	434	parrocchia bura (3)	462	5
PASSO SANT'ANGELO (2)	342	77	SEFRO*	497	320	parrocchia divina pastora (3)	267	12
SANT'ANGELO IN PONTANO*	473	511	butino	651	19	parrocchia san giuseppe	399	42
collezampone	482	20	cerreto	701	20	piane della rancia	171	73
l'immacolata	423	29	contrada-valle	665	75	terme santa lucia (4)	396	5
san martino	330	58	<i>case sparse</i>	—	—	<i>case sparse</i>	—	3.171
santa lucia	484	32	SERRAPETRONA	975/259	828	TREJA	700/100	8.954
<i>case sparse</i>	—	916	BORGIANO	883/259	342	CHIESANUOVA	285/134	1.855
SARNANO	1.917/318	3.451	BORGIANO	438	75	CHIESANUOVA	201	411
MONTE BERRO (1)	1.917/829	—	CACCAMO SUL LAGO	293	152	camporota	176	30
PIOBBICO	1.624/518	189	savignano	430	29	<i>case sparse</i>	—	1.414
GIAMPERETO	619	72	<i>case sparse</i>	—	86	PASSO DI TREJA	700/138	2.283
PIOBBICO	730	72	LAGO DI BORGIANO (1)	298	—	PASSO DI TREJA	148	1.398
STINCO	708	24	SERRAPETRONA	975/278	486	passo di treja	338	13
l'hotel hermitage (2)	1.287	—	CASTEL SAN VENANZO	522	40	santa maria in piana	154	10
margani	607	17	SERRAPETRONA*	490	207	villa lazzarina(1)	—	862
<i>case sparse</i>	—	4	villa d'aria	654	35	<i>case sparse</i>	—	—
SAN CASCIANO	1.557/501	291	<i>case sparse</i>	—	204	SANTA MARIA IN SELVA	232/100	353
SAN CASCIANO	597	79	SERRAVALLE DI CHIEN TI	1.499/517	1.436	SANTA MARIA IN SELVA	131	83
TERRO	583	59	PERCANESTRO	1.499/688	278	<i>case sparse</i>	—	270
borghetti	579	14	SAN MARTINO	888	66	TREJA	675/106	4.463
carso ducci	591	17	atiloni	948	18	TREJA*	342	2.184
gabba	602	13	civitella	990	71	san lorenzo (2)	526	13
gabella nuova	543	83	colleculti	905	25	zoccolanti (frati minori) (1)	296	9
<i>case sparse</i>	—	26	colpasquale	858	19	<i>case sparse</i>	—	2.257
SARNANO	853/376	2.803	forcella	952	42	URBISAGLIA	372/125	2.540
CARDAGNANO	455	96	voltellina	877	25	URBISAGLIA	372/125	2.540
POGGIO	559	76	<i>case sparse</i>	—	12	ABBADIA DI FIASTRA (1)	182	—
SARNANO*	539	1.418	ROCCHETTA	1.404/760	230	CONVENTO	231	218
bisio	601	27	CESI	791	80	MAESTA'	213	242
brilli	482	12	acquapagana	918	31	URBISAGLIA*	310	1.428
cadiciotto	520	24	corgneto	914	45	<i>case sparse</i>	—	652
campanotico	526	86	costa	892	61			
coldipastena (2)	672	3	madonna del piano	806	13			
colleciccangelo	524	27	<i>case sparse</i>	—	—			

segue TAV. 2 - **Altitudine e popolazione residente dei Comuni, delle frazioni geografiche e delle località abitate**

COMUNI FRAZIONI GEOGRAFICHE LOCALITÀ ABITATE	Altitudine <i>m</i>	Popolazione residente	COMUNI FRAZIONI GEOGRAFICHE LOCALITÀ ABITATE	Altitudine <i>m</i>	Popolazione residente	COMUNI FRAZIONI GEOGRAFICHE LOCALITÀ ABITATE	Altitudine <i>m</i>	Popolazione residente
USSITA	2.259/687	482	vallestretta	825	31	VISSO*	607	857
MONTE BOVE (1).	2.259/1.095	—	case sparse	—	2	aschio	796	36
USSITA	1.516/687	482	VISSO	1.818/446	1.427	chiusita (2)	735	11
CASALI	1.089	75	CUPI (1)	1.583/750	74	croce	768	34
PIEVE*	744	256	CUPI	986	74	fematre	928	90
calcara	830	33	case sparse	—	—	i cappuccini (3)	684	3
fonte di frontignano (2)	1.260	9	VISSO	1.818/446	1.353	mevale (2)	755	4
san placido	1.088	11	BORGO SANT'ANTONIO	632	136	orvano	838	27
santa libera	824	10				pontechiusita	456	46
sorbo	832	18				rasenna	929	40
tempori	819	37				riofreddo	1.014	35
						case sparse	—	34

TAV. 3 - Località abitate e relativa ampiezza demografica

LOCALITÀ ABITATE	Classi di ampiezza demografica	Codice dei Comuni di appartenenza	LOCALITÀ ABITATE	Classi di ampiezza demografica	Codice dei Comuni di appartenenza	LOCALITÀ ABITATE	Classi di ampiezza demografica	Codice dei Comuni di appartenenza
ABBADIA DI FIASTRA (1)	*	055	CACCAMO SUL LAGO	*	051	casetre	*	020
ABBADIA DI FIASTRA (1)	*	053	cadiciotto	*	049	casette	*	028
acquapagana	*	052	cagnore	*	047	casette antonelli	*	043
acquavive	*	025	calcara	*	056	casette torresi	*	043
ACQUOSI	*	020	calcina	*	007	CASETTE VERDINI (1)	**	041
addolorata	*	044	caldarello	*	046	casone	*	029
agello	*	047	CALDAROLA*	**	006	castagna	*	019
agnano	*	007	CAMERINO*	***	007	castelletta	*	030
AGOLLA	*	050	campanelle	*	046	castelletta	*	036
alfi	*	018	campanotico	*	049	CASTELLO	*	019
aneto	*	030	campi	*	037	CASTELRAIMONDO*	***	009
antico	*	038	campicino	*	001	CASTEL SAN PIETRO	*	047
APIRO*	**	002	campobonomo	*	017	CASTEL SANTA MARIA	*	009
APPENNINO	*	038	campolarzo	*	007	castel sant'angelo	*	012
APPIGNANO*	***	003	camporota	*	054	CASTELSANTANGELO SUL NERA*	*	010
arnano	*	007	CAMPOROTONDO DI FIASTRONE*	**	008	CASTEL SAN VENANZO	*	051
aschio	*	057	campottone	*	019	castiglione	*	006
attiloni	*	052	CANEPINA	*	007	castreccioni	*	012
AVENALE	*	012	canneggia	*	019	cavalieri (1)	*	024
barbari	*	047	capecchiara	*	038	celeano	*	020
bavareto	*	052	capodacqua	*	037	centrale fontenoce	*	044
becerica	*	030	capodacqua	*	038	cerquetella (2)	*	026
BELFORTE DEL CHIENTI*	**	004	capo di rio	*	012	cerquetella (1)	*	003
beniamino gigli (2)	*	042	CAPOLAPIAGGIA	*	007	cerreto	*	050
BERTA	*	047	CAPPELLA	*	047	CERVIDONE	*	012
biagi	*	047	cappuccini (2)	*	007	CESI	*	052
biordi	*	035	capriglia	*	016	CESOLO	**	047
bisio	*	049	capriglia	*	038	CESSAPALOMBO*	*	011
bistocco	*	006	caprioli	*	024	cesure	*	027
bivio di cantagallo	*	041	CARDAGNANO	*	049	chiarino	*	044
BOLOGNESI	*	017	carso ducchi	*	049	CHIESANUOVA	**	054
BOLOGNOLA*	*	005	casale	*	007	chigiano	*	047
borghetti	*	049	CASALI	*	056	chiusita (2)	*	057
BORGIANO	*	051	casarocco	*	019	cicconi	*	017
borgo	*	052	casavecchia alta	*	038	CINGOLI*	***	012
BORGIO SANT'ANTONIO	*	057	case colbottoni	*	011	CIVITANOVA ALTA	**	013
BORGIO STAZIONE	***	028	caselunghe	*	035	civitella	*	052
botontano	*	012	case meschine	*	011	civitello	*	012
braccano	*	024	case nove	*	019	COLBUCCARO	**	015
brilli	*	049	CASE NUOVE	*	047	colcerasa	*	012
BRONDOLETO	*	009	casepulcre	*	035	coldipastena (2)	*	049
bufeto	*	019	case san martino	*	053	colfano (1)	*	011
butino	*	050						

segue TAV. 3 - Località abitate e relativa ampiezza demografica

LOCALITÀ ABITATE	Classi di ampiezza demografica	Codice dei Comuni di appartenenza	LOCALITÀ ABITATE	Classi di ampiezza demografica	Codice dei Comuni di appartenenza	LOCALITÀ ABITATE	Classi di ampiezza demografica	Codice dei Comuni di appartenenza
colfano (1)	*	008	CUPI	*	057	la macina	*	025
colferraio	*	024	dignano	*	052	la monica	*	041
COLLAIELLO	*	020	elcito	*	047	la valle	*	006
COLLATTONI	*	027	eremo beato rizzerio (1)	*	034	la valle	*	011
colle	*	007	ESANATOGLIA*	**	016	laverinello	*	019
colle	*	017	fematre	*	057	LAVERINO	*	019
COLLE	*	046	ferrantini	*	046	LA VILLA	*	011
collecicangelo	*	049	fiano	*	037	le case	*	045
collecurti	*	052	ficcardo	*	046	le casette	*	047
colleluce	*	047	fiume	*	038	LE GRAZIE	**	053
collemese	*	017	fontanelle	*	026	le rote	*	038
colle san benedetto	*	037	FORTE DI BRESCIA	*	019	letegge	*	007
COLLESANTO	*	017	fonte di frontignano (2)	*	056	LIDO SANTA MARIA IN POTENZA	*	042
collevecchio	*	017	fontemarta	*	049	l'immacolata	*	048
collezampone	*	048	fontenoce	*	044	LORO PICENO*	**	022
colli	*	017	forcatura	*	019	lucciano	*	038
colli	*	024	forcella	*	052	MACCHIE	*	046
collicelli	*	047	fossa	*	017	macchie	*	010
collina	*	009	FRONTALE	**	002	MACERATA*	***	023
collotto	*	047	frontillo	*	037	maddalena	*	034
colmaggiore	*	019	gabba	*	049	madonna concezione	*	031
COLMURANO*	**	014	gabella nuova	*	049	madonna del monte	*	023
cognola	*	012	gagliannuovo	*	047	madonna del piano	*	052
colpasquale	*	052	GAGLIOLE*	*	020	madonna di loreto	*	031
contrada-valle	*	050	gelagna alta	*	052	MAESTA'	**	055
contro	*	021	gelagna bassa	*	052	magli	*	035
CONVENTO	**	055	GIAMPERETO	*	049	marciano	*	047
convento di forano (2)	*	003	giardino buonaccorsi	*	043	marcucci	*	012
COPOGNA	*	052	giardino-sant'anna	*	025	margani	*	049
cordivino	*	040	giove	*	034	martinelli	*	047
corgneto	*	052	giulo	*	038	MASSA*	**	019
cornacchioni	*	035	granali	*	047	MASSAPROFOGLIO	*	034
CORRIDONIA*	***	015	grassetti	*	049	MATELICA*	***	024
CORSCIANO	*	047	grimaldi	*	024	mazzanti	*	049
costa	*	052	grottaccia	**	012	mecciano	*	007
costa	*	039	GUALDO	*	010	MERGNANO SAN PIETRO	*	007
costaffiore	*	034	GUALDO*	**	021	MERGNANO SAN SAVINO	*	007
costa san severo	*	007	guerci di sopra	*	035	merignano sant'angelo	*	007
CRISPIERO	**	009	hotel hermitage (2)	*	049	meriggio	*	001
croce	*	006	i cappuccini (3)	*	057	mevale (2)	*	057
croce	*	057	invernale	*	011	migliarucci	*	049
crocifisso	*	035	isola	*	047	miliani (1)	*	047
cupa	*	037	isola	*	037			

segue TAV. 3 - Località abitate e relativa ampiezza demografica

LOCALITÀ ABITATE	Classi di ampiezza demografica	Codice dei Comuni di appartenenza	LOCALITÀ ABITATE	Classi di ampiezza demografica	Codice dei Comuni di appartenenza	LOCALITÀ ABITATE	Classi di ampiezza demografica	Codice dei Comuni di appartenenza
mistrano (3)	*	007	pantaneto	*	027	PINTURA	**	033
moglianello	*	025	paradiso-prata	*	039	pintura	*	005
MOGLIANO*	***	025	parolito	*	047	PIOBBICO	*	049
molino	*	032	parrocchia bura (3)	*	053	PIORACO*	**	039
molino	*	041	parrocchia divina pastora (3)	*	053	podalla	*	017
MONASTERO	*	011	parrocchia palente	*	007	poggeto	*	024
MONTANELLO	*	023	parrocchia san giuseppe	*	053	poggio	*	025
MONTECANEPINO	*	043	passionisti (1)	*	033	POGGIO	*	049
MONTECASSIANO*	**	026	passo colmurano	*	014	POGGIO SAN VICINO*	*	040
MONTECOSARO*	**	028	passo del bidollo	**	015	POGGIO SORIFA	*	019
MONTEFANO* (1)	**	029	PASSO DI TREJA	**	054	POLLENZA*	**	041
montefanovecchio	*	029	PASSO RIPE SAN GINESIO	*	045	pollenza scalo	*	041
MONTEFIORE (1)	**	044	PASSO SAN GINESIO (2)	*	046	POLVERINA (2)	*	017
MONTELUPONE*	**	030	PASSO SANT'ANGELO (2)	*	048	POLVERINA (1)	*	007
MONTE SAN GIUSTO* (1)	***	031	paterno	*	047	pontechiusita	*	057
MONTE SAN MARTINO*	**	032	PATERNO	*	053	PONTELATRAVE	*	007
moreggini	*	017	PENNA SAN GIOVANNI*	**	035	PONTILE	*	019
morelli	*	049	pesindolo	*	046	PORTOCIVITANOVA*	***	013
morichella	*	046	PETRIOLO*	**	036	PORTO POTENZA PICENA	***	043
morico	*	046	piammartino	*	012	PORTO RECANATI* (1)	***	042
MORRO	*	007	piana	*	025	POTENZA PICENA*	***	043
morrone	*	021	piancavallino	*	012	POZZO	*	012
MORROVALLE*	**	033	PIAN DELLA NOCE	*	027	pozzuolo	*	007
MOSCOSI	*	012	pian della pieve	*	012	quadreggiana	*	019
mossa	*	025	pian dell'elmo (1)	*	002	radeccia-paladue	*	017
mozzacatena	*	047	piane	*	024	RAGGIANO	*	007
MUCCIA*	**	034	piane	*	032	rambona	*	041
MUSONE (2)	**	044	piane della rancia	*	053	rapegna	*	010
NEMI	*	018	pianelle	*	049	rasenna	*	057
nibbiano	*	007	piano	*	049	rastia	*	024
noceletto	*	010	pieca	*	046	RECANATI*	***	044
NOCRIA	*	010	PIE' CASAVECCHIA	*	038	riofreddo	*	057
ormagnano	*	039	piecollina	*	038	RIPE SAN GINESIO*	*	045
orpiano	*	019	PIE' DEL COLLE*	*	001	rocca colonnalta	*	046
orvano	*	057	PIE' DEL SASSO*	*	027	rocca d'ajello	*	007
osterianova	*	029	PIEDIRIPA (1)	**	023	roccamaia	*	037
paganico (3)	*	007	piegusciano	*	007	romani	*	049
pagliano	*	016	pieve	*	023	rotelli	*	041
palazzata	*	047	PIEVE*	**	056	ruffella	*	017
palazzo	*	040	PIEVEBOVIGLIANA*	**	037	RUSTANO	*	009
palentuccio	*	007	PIEVEFAVERA	*	006	sabbietta	*	007
paninventre	*	017	PIEVE TORINA*	**	038	saletta	*	035
panperduto	*	043	pilotti	*	035	SALINE	*	035

segue TAV. 3 - Località abitate e relativa ampiezza demografica

LOCALITÀ ABITATE	Classi di ampiezza demografica	Codice dei Comuni di appartenenza	LOCALITÀ ABITATE	Classi di ampiezza demografica	Codice dei Comuni di appartenenza	LOCALITÀ ABITATE	Classi di ampiezza demografica	Codice dei Comuni di appartenenza
SAMBUCHETO (4)	*	044	santa lucia	*	003	settefinestre (2)	*	029
SAMBUCHETO-SANT'EGIDIO (1)	**	026	santa lucia	*	033	SFERCIA	*	007
san benedetto valle	*	027	santa lucia	*	025	SFORZACOSTA (2)	**	023
SAN CASCIANO	*	049	SANTA MARIA APPARENTE	**	013	sorbo	*	056
SAN CASSIANO	*	019	santa maria d'alto cielo	*	046	spaccio bacucco	*	044
SAN CLAUDIO (1)	**	015	santa maria del rango	*	012	spaccio bagnolo	*	044
san claudio abbazia (2)	*	015	santa maria di pieca	*	046	spaccio costa dei ricchi	*	044
san domenico (1)	*	013	santa maria in piana	*	054	spaccio romitelli	*	044
san faustino	*	012	SANTA MARIA IN SELVA	*	054	SPINDOLI	*	019
SAN FIRMANO	*	030	sant'angelo	*	009	statte	*	007
san flaviano	*	012	SANT'ANGELO IN PONTANO*	**	048	STAZIONE MORROVALLE	**	033
san giacomo	*	028	sant'elena	*	047	stigliano capo	*	047
SAN GINESIO*	**	046	SANT'ERASMO	*	007	stigliano piede	*	047
san girio	*	043	sant'ilario	*	017	STINCO	*	049
san giuseppe	*	031	sant'isidoro	*	002	strada	*	007
SAN GIUSTO	*	037	santo stefano	*	012	STRADA	**	012
san grisogono	*	025	santo stefano	*	023	stroppigliosi	*	009
san lazzaro	*	047	san valentino	**	012	sventatora	*	047
san leopardo (3)	*	044	san venanzo	*	012	tabbiano	*	047
san liberato (1)	*	046	san venanzo	*	032	taccoli	*	047
san lorenzo	*	022	SAN VITTORE	**	012	taliani	*	049
san lorenzo (2)	*	054	SARNANO*	**	049	taro	*	018
SAN LORENZO AL LAGO	*	017	savignano	*	051	taverne	*	052
san lorenzo in colpolina	*	017	scaloni	*	047	tazza	*	038
SAN LUCA	*	007	SCHITO	*	049	tempori	*	056
SAN MARCELLO	*	007	scuola agraria	*	023	terme santa lucia (4)	*	053
san marco	*	017	scuola montenovo (1)	*	030	TERRO	*	049
san maroto	*	037	scuola san pietro	*	044	TOLENTINO*	***	053
san martino	*	048	scuola valle	*	023	tomassucci	*	021
SAN MARTINO	*	052	SEFRO*	**	050	TORRE	**	012
san mauro	*	047	seggiole	*	038	torreto (1)	*	020
san nicola	*	031	sellano	*	007	torricchio	*	038
san obrizio	*	012	selvalagli I (1)	*	020	torrione	*	030
san pacifico (4)	*	047	SELVALAGLI II	*	020	torrone	*	012
san paolo	*	007	selvazzano (3)	*	007	torrone	*	007
san pietro (3)	*	044	SENTINO	*	007	TORRONE SERRALTA	*	047
san placido	*	056	SEPPIO	*	039	trebbio	*	041
SAN SEVERINO MARCHE *	***	047	serralta	*	047	TREBBIO*	*	017
santa croce	*	046	SERRAPETRONA*	**	051	TREJA*	***	054
santa croce (3)	*	044	SERRAVALLE DI CHIANTI*	**	052	tribbio	*	007
santa libera	*	056	SERRIPOLA	*	047	tribbio	*	011
santa lucia	*	048	serronchia	*	040	tribbio (2)	*	047
santa lucia	*	007	serrone	*	047	trodica	*	015

segue TAV. 3 - Località abitate e relativa ampiezza demografica

LOCALITÀ ABITATE	Classi di ampiezza demografica	Codice dei Comuni di appartenenza	LOCALITÀ ABITATE	Classi di ampiezza demografica	Codice dei Comuni di appartenenza	LOCALITÀ ABITATE	Classi di ampiezza demografica	Codice dei Comuni di appartenenza
TRODICA	***	033	vallestretta	*	056	villaggio fratesca	*	044
TROVIGGIANO	**	012	valle vejenana (3)	*	007	villa lazzarina(1)	*	054
tuseggia	*	007	vallibbia	*	019	villanova	*	047
ugliano	*	047	VALLINFANTE	*	010	villanova	*	002
URBISAGLIA*	**	055	varano di sotto	*	007	villanova di sopra	*	018
valbeato	*	047	vari	*	038	VILLA POTENZA	**	023
valcaldara (1)	*	027	vasconi	*	009	villarella	*	037
VALCARECCE	*	012	vecciola di mezzo	*	049	VILLA SAN FILIPPO	**	031
VALCIMARRA	*	006	vecciola di sopra	*	049	VISSANI	*	026
valcora	*	019	vecciola di sotto	*	001	VISSO*	**	057
VALDIEA	*	007	vescia	*	006	voltellina	*	052
vallato	*	046	vestignano	*	018	zoccolanti (frati minori) (1)	*	054
vallecanto	*	001	vico di sopra	*	018	ZONA INDUSTRIALE	**	015
VALLE CASCIA	**	026	vico di sotto	*	026	zona industriale:squarta bue	*	044
VALLE E CASTELLO*	*	018	villa antolini	*	051			
valle san martino	*	007	villa d'aria	*				

note alle tavole 2 e 3

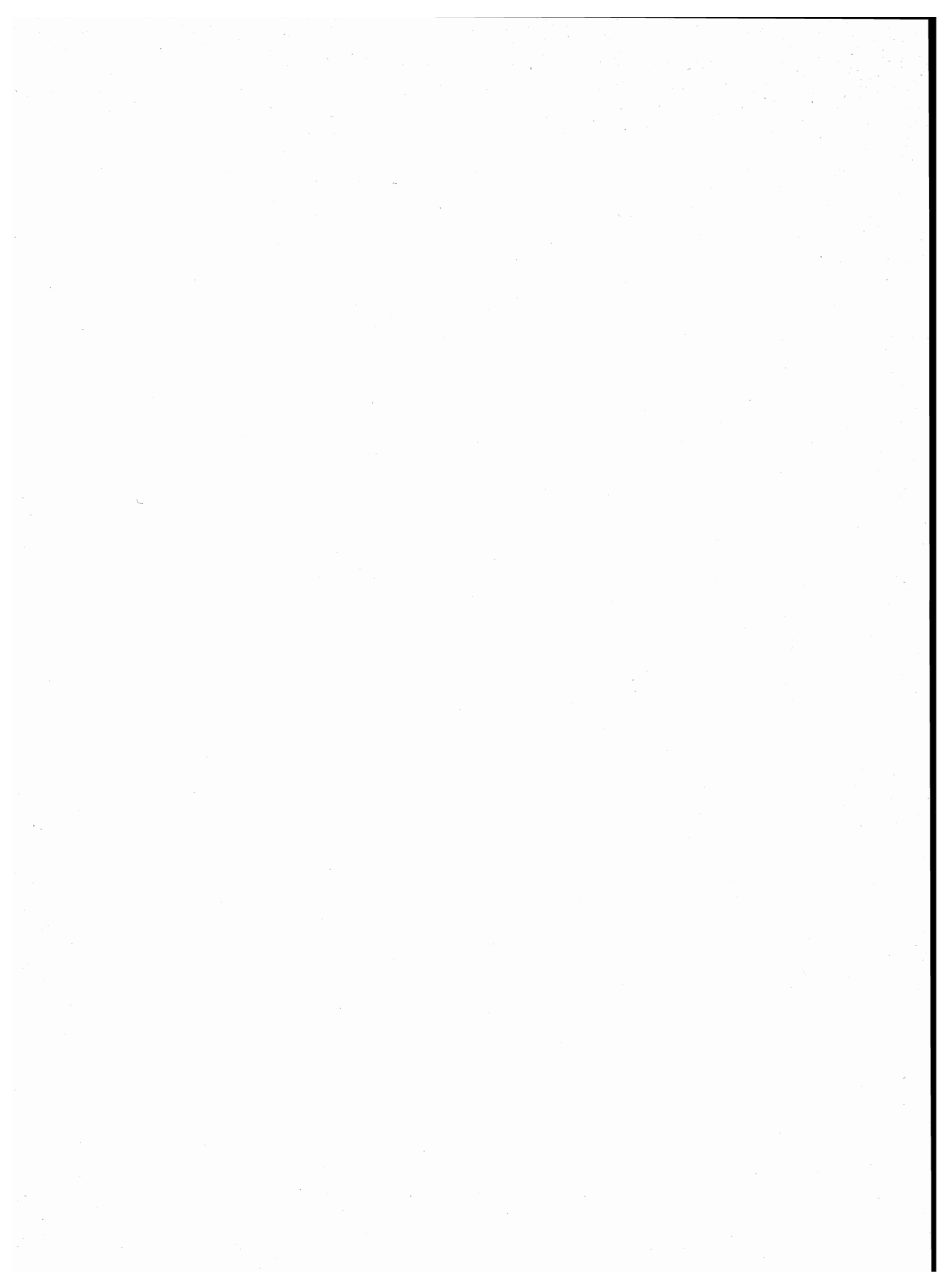

NOTE PER SINGOLO COMUNE

ACQUACANINA

(1) FRAZIONE SPECIALE: MONTAGNA DISABITATA.

APIRO

(1) NUCLEO SPECIALE: INSEDIAMENTO RESIDENZIALE CON POPOLAZIONE NON STABILE.

APPIGNANO

(1) NUCLEO CONTIGUO AL NUCLEO OMONIMO DEL COMUNE DI MONTECASSIANO.
(2) NUCLEO SPECIALE: CONVENTO.

BOLOGNOLA

(1) FRAZIONE SPECIALE: MONTAGNA DISABITATA.

CALDAROLA

(1) FRAZIONE SPECIALE: PARTE DI LAGO DIVISO CON IL COMUNE DI SERRAPETRONA.

CAMERINO

(1) CENTRO CONTIGUO AL CENTRO OMONIMO DEL COMUNE DI FIASTRA.
(2) NUCLEO SPECIALE: CONVENTO.
(3) NUCLEO SPECIALE: CENTRO ORA SPOPOLATO.

CAMPOROTONDO DI FIASTRONE

(1) NUCLEO CONTIGUO AL NUCLEO OMONIMO DEL COMUNE DI CESSAPALOMBO.

CASTELSANTANGELO SUL NERA

(1) FRAZIONE SPECIALE: MONTAGNA DISABITATA.

CESSAPALOMBO

(1) NUCLEO CONTIGUO AL NUCLEO OMONIMO DEL COMUNE DI CAMPOROTONDO DI FIASTRONE.

CIVITANOVA MARCHE

(1) NUCLEO SPECIALE: OSPEDALE.

CORRIDONIA

(1) CENTRO CONTIGUO AL CENTRO PIEDIRIPA DEL COMUNE DI MACERATA.
(2) NUCLEO SPECIALE: CHIESA.

FIASTRA

(1) FRAZIONE SPECIALE: BACINO ARTIFICIALE.
(2) CENTRO CONTIGUO AL CENTRO OMONIMO DEL COMUNE DI CAMERINO.

FIUMINATA

(1) FRAZIONE SPECIALE: TERRITORIO GRAVITANTE SUL COMUNE DI FABRIANO (AN).

GAGLIOLE

(1) NUCLEO SPECIALE: CENTRO ORA SPOPOLATO.

LORO PICENO

(1) FRAZIONE SPECIALE: TERRITORIO IN CONTESTAZIONE CON IL COMUNE DI SANT'ANGELO IN PONTANO.

MACERATA

(1) CENTRO CONTIGUO AL CENTRO SAN CLAUDIO DEL COMUNE DI CORRIDONIA.
(2) CENTRO CONTIGUO AL CENTRO CASSETTE VERDINI DEL COMUNE DI POLLENZA.

MATELICA

(1) NUCLEO SPECIALE: CHIESA.

MONTECASSIANO

(1) CENTRO CONTIGUO AL CENTRO SAMBUCHETO DEL COMUNE DI RECANATI.
(2) NUCLEO CONTIGUO AL NUCLEO OMONIMO DEL COMUNE DI APPIGNANO.

MONTE CAVALLO

(1) NUCLEO SPECIALE MONTANO.

MONTEFANO

(1) CENTRO CONTIGUO AL CENTRO MONTEFIORE DEL COMUNE DI RECANATI.
(2) NUCLEO SPECIALE: SCUOLA.

MONTELUPONE

(1) NUCLEO SPECIALE: SCUOLA.

MONTE SAN GIUSTO

(1) CENTRO CONTIGUO AL CENTRO MONTEGRANARO DEL COMUNE OMONIMO (AP).

MORROVALLE

(1) NUCLEO SPECIALE: CONVENTO.

MUCCIA

(1) NUCLEO SPECIALE: CONVENTO.

PIEVEBOVIGLIANA

(1) ISOLA AMMINISTRATIVA.

POLLENZA

(1) CENTRO CONTIGUO AL CENTRO SFORZACOSTA DEL COMUNE DI MACERATA.

PORTO RECANATI

(1) CENTRO CONTIGUO AL CENTRO LE GROTTI DEL COMUNE DI LORETO (AN).
(2) NUCLEO SPECIALE: INSEDIAMENTO RESIDENZIALE CON POPOLAZIONE NON STABILE.

RECANATI

(1) CENTRO CONTIGUO AL CENTRO MONTEFANO DEL COMUNE OMONIMO.
(2) CENTRO CONTIGUO AI CENTRI OMONIMI DEI COMUNI DI CASTELFIDARDO (AN) E DI LORETO (AN).
(3) NUCLEO SPECIALE: CHIESA.
(4) CENTRO CONTIGUO AL CENTRO SAMBUCHETO-SANT'EGIDIO DEL COMUNE DI MONTECASSIANO.

SAN GINESIO

(1) NUCLEO SPECIALE: CONVENTO.
(2) CENTRO CONTIGUO AL CENTRO PASSO SANT'ANGELO DEL COMUNE DI SANT'ANGELO IN PONTANO.
(3) FRAZIONE SPECIALE: TERRITORIO GRAVITANTE SUL COMUNE DI SARNANO.

SAN SEVERINO MARCHE

(1) NUCLEO SPECIALE: CONVIVENZA OPERA PIA MILIANI.
(2) NUCLEO SPECIALE: CENTRO ORA SPOPOLATO.
(3) FRAZIONE SPECIALE: TERRITORIO GRAVITANTE SUL COMUNE DI TREIA.
(4) NUCLEO SPECIALE: CONVENTO.

SANT'ANGELO IN PONTANO

(1) TERRITORIO IN CONTESTAZIONE CON IL COMUNE DI LORO PICENO.
(2) CENTRO CONTIGUO AL CENTRO PASSO SAN GINESIO DEL COMUNE DI SAN GINESIO.

SARNANO

(1) FRAZIONE SPECIALE: MONTAGNA DISABITATA.
(2) NUCLEO SPECIALE: INSEDIAMENTO RESIDENZIALE CON POPOLAZIONE NON STABILE.

SERRAPETRONA

(1) FRAZIONE SPECIALE: PARTE DI LAGO DIVISO CON IL COMUNE DI CALDAROLA.

TOLENTINO

(1) CENTRO CONTIGUO AL CENTRO OMONIMO DEL COMUNE DI URBISAGLIA.
(2) FRAZIONE SPECIALE: BACINO ARTIFICIALE.
(3) NUCLEO SPECIALE: CHIESA.
(4) NUCLEO SPECIALE: STABILIMENTO TERMALE.

TREJA

(1) NUCLEO SPECIALE: CONVENTO.
(2) NUCLEO SPECIALE: CHIESA.

URBISAGLIA

(1) CENTRO CONTIGUO AL CENTRO OMONIMO DEL COMUNE DI TOLENTINO.

NOTE PER SINGOLO COMUNE**USSITA**

- (1) FRAZIONE SPECIALE: MONTAGNA DISABITATA.
- (2) NUCLEO SPECIALE: INSEDIAMENTO RESIDENZIALE CON POPOLAZIONE NON STABILE.

VISSO

- (1) ISOLA AMMINISTRATIVA.
- (2) NUCLEO SPECIALE: CENTRO ORA SPOPOLATO.
- (3) NUCLEO SPECIALE: CONVENTO.

tavole

PROVINCIA DI ASCOLI PICENO

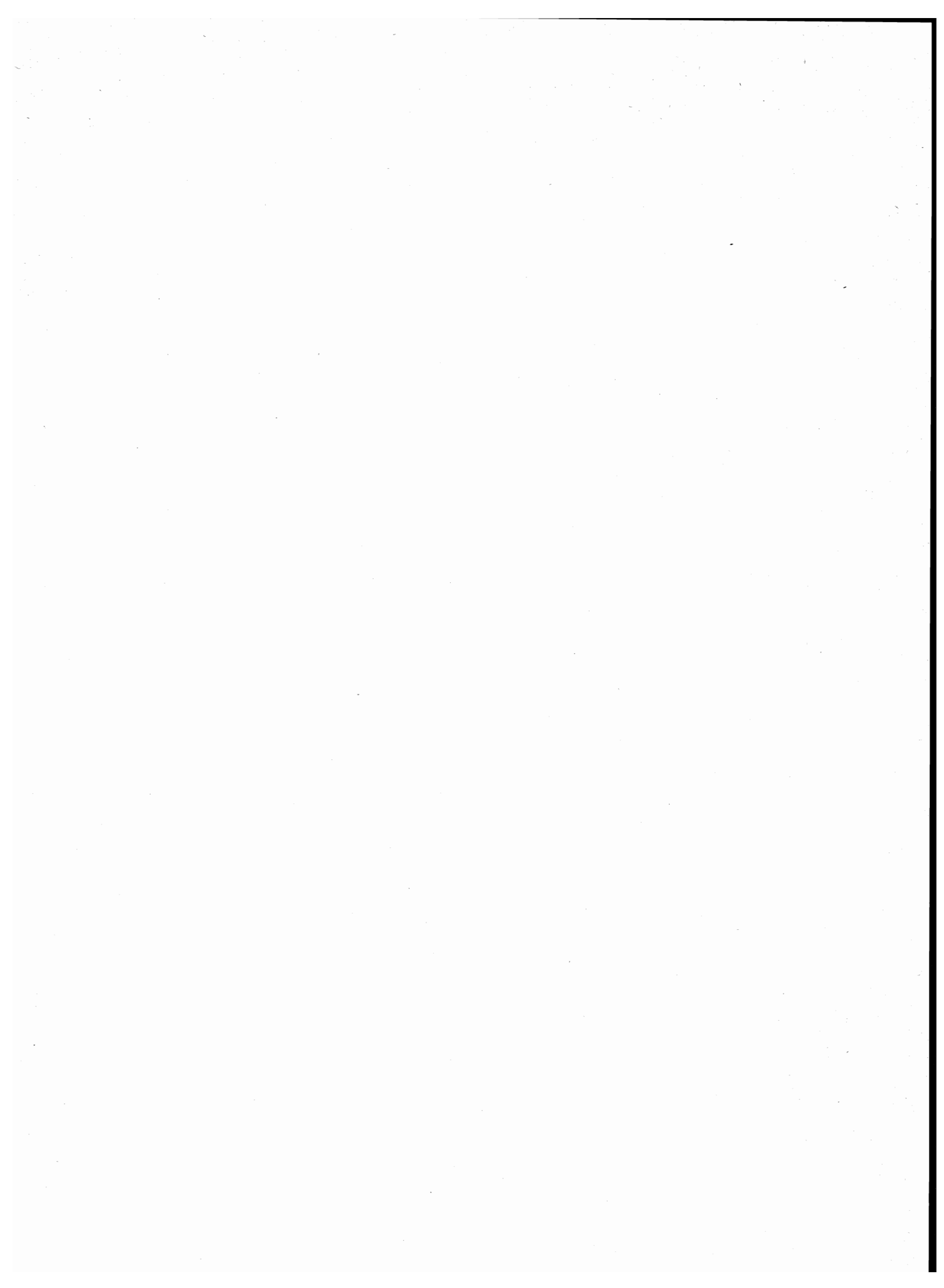

**TAV. 1 - Superficie territoriale e densità - Numero delle frazioni geografiche, dei centri e dei nuclei
Popolazione residente per tipo di località abitata**

Codice dei Comuni	COMUNI	Superficie territoriale km ²	Popolazione residente	Densità ab/km ²	FRAZIONI GEOGRAFICHE numero	LOCALITÀ ABITATE					
						Centri			Nuclei		Case sparse
						Numero	Popolazione	% su popolazione residente	Numero	Popolazione	Popolazione
001	ACQUASANTA TERME	138,05	4.195	30	8	15	2.943	70	27	1.095	157
002	ACQUAVIVA PICENA	20,89	2.677	128	1	1	1.575	59	1	53	1.049
003	ALTIDONA	12,99	1.589	122	1	2	834	52	—	—	755
004	AMANDOLA	69,42	4.106	59	4	6	2.373	58	26	1.044	689
005	APPIGNANO DEL TRONTO	22,99	1.953	85	1	1	732	37	—	—	1.221
006	ARQUATA DEL TRONTO	92,32	1.922	21	3	10	1.833	95	4	89	—
007	ASCOLI PICENO	158,09	54.298	343	2	11	48.247	89	36	1.553	4.498
008	BELMONTE PICENO	10,58	723	68	1	1	223	31	—	—	500
009	CAMPOFILONE	12,15	1.618	133	1	1	562	35	7	424	632
010	CARASSAI	22,33	1.461	65	1	1	617	42	1	13	831
011	CASTEL DI LAMA	10,97	5.570	508	1	1	4.673	84	5	259	638
012	CASTIGNANO	38,88	2.904	75	2	2	1.476	51	8	333	1.095
013	CASTORANO	14,09	1.790	127	1	2	965	54	6	145	680
014	COLLI DEL TRONTO	5,94	2.394	403	1	2	2.020	84	3	141	233
015	COMUNANZA	54,06	2.919	54	2	5	2.086	71	11	284	549
016	COSSIGNANO	15,05	1.113	74	2	1	413	37	1	64	636
017	CUPRA MARITTIMA	17,33	4.287	247	1	1	3.210	75	—	—	1.077
018	FALERONE	24,53	3.502	143	1	2	1.989	57	12	539	974
019	FERMO	124,38	35.119	282	3	13	24.301	69	31	2.188	8.630
020	FOLIGNANO	14,77	5.193	352	1	5	4.287	83	3	277	629
021	FORCE	34,19	1.778	52	1	2	851	48	5	133	794
022	FRANCAVILLA D'ETE	10,24	956	93	1	1	464	49	—	—	492
023	GROTTAMMARE	17,76	11.147	628	1	1	9.418	84	3	35	1.694
024	GROTTAZZOLINA	9,26	2.843	307	1	2	2.065	73	1	28	750
025	LAPEDONA	14,81	1.143	77	1	1	433	38	3	99	611
026	MAGLIANO DI TENNA	7,82	1.080	138	1	1	183	17	4	159	738
027	MALTIGNANO	8,16	1.775	218	1	2	1.254	71	—	—	521
028	MASSA FERMANA	7,75	1.065	137	1	3	569	53	3	118	378
029	MASSIGNANO	16,30	1.619	99	1	1	289	18	1	134	1.196
030	MONSAMPIETRO MORICO	9,62	762	79	1	2	254	33	—	—	508
031	MONSAMPOLO DEL TRONTO	15,49	3.129	202	1	2	2.025	65	—	—	1.104
032	MONTALTO DELLE MARCHE	34,11	2.607	76	1	3	997	38	3	142	1.468
033	MONTAPPONE	10,37	1.776	171	1	1	1.312	74	2	72	392
034	MONTEDINOVE	11,90	638	54	1	1	247	39	—	—	391
035	MONTEFALCONE APPENNINO	15,98	713	45	1	1	190	27	3	103	420
036	MONTEFIORE DELL'ASO	28,09	2.354	84	1	1	1.173	50	2	50	1.131
037	MONTEFORTINO	78,31	1.493	19	2	3	626	42	13	341	526
038	MONTEGALLO	48,59	1.018	21	2	5	497	49	15	469	52
039	MONTE GIBERTO	12,67	858	68	1	1	233	27	—	—	625
040	MONTEGIORGIO	47,40	6.461	136	2	4	3.077	48	13	1.001	2.383
041	MONTEGRANARO	31,26	12.484	399	1	1	10.404	83	4	208	1.872
042	MONTELEONE DI FERMO	8,13	561	69	1	1	168	30	—	—	393
043	MONTEPARO	21,60	1.121	52	1	1	356	32	—	—	765
044	MONTEMONACO	67,61	905	13	2	5	530	59	11	270	105
045	MONTEPRANDONE	26,36	7.075	268	1	2	4.793	68	4	257	2.025
046	MONTE RINALDO	7,78	520	67	1	1	157	30	—	—	363
047	MONTERUBBIANO	32,14	2.410	75	1	3	1.268	53	1	49	1.093
048	MONTE SAN PIETRANGELI	18,29	2.465	135	1	1	1.625	66	—	—	840
049	MONTE URANO	16,72	7.273	435	1	1	5.473	75	2	313	1.487
050	MONTE VIDON COMBATTE	10,91	606	56	1	2	288	48	2	124	194
051	MONTE VIDON CORRADO	5,99	837	140	1	1	389	46	5	270	178
052	MONTOTTONE	16,44	1.178	72	1	1	507	43	2	80	591
053	MORESCO	6,33	604	95	1	1	210	35	—	—	394
054	OFFIDA	49,22	5.469	111	2	1	2.794	51	5	478	2.197
055	ORTEZZANO	6,99	806	115	1	1	258	32	3	282	266
056	PALMIANO	12,57	271	22	1	1	77	28	1	66	128
057	PEDASO	3,82	1.859	487	1	1	1.551	83	—	—	308
058	PETRITOLI	23,77	2.662	112	1	2	1.223	46	1	178	1.261
059	PONZANO DI FERMO	14,38	1.103	77	1	3	686	62	—	—	417
060	PORTO SAN GIORGIO	8,57	15.562	1.816	1	1	15.150	97	—	—	412
061	PORTO SANT'ELPIDIO	18,41	19.646	1.067	1	1	17.139	87	3	1.041	1.466
062	RAPAGNANO	12,49	1.569	126	2	2	889	57	—	—	680
063	RIPATRANSONE	74,17	4.390	59	1	2	1.847	42	5	169	2.374
064	ROCCAFLUVIONE	60,81	2.428	40	2	3	924	38	28	798	706
065	ROTELLA	27,20	1.112	41	1	4	498	45	—	—	614
066	SAN BENEDETTO DEL TRONTO	25,49	44.773	1.756	1	1	43.189	96	—	—	1.584
067	SANTA VITTORIA IN MATENANO	25,98	1.483	57	1	1	610	41	2	68	805
068	SANT'ELPIDIO A MARE	50,38	15.041	299	1	6	10.210	68	10	951	3.880
069	SERVIGLIANO	18,46	2.382	129	1	2	1.323	56	—	—	1.059
070	SMERILLO	11,29	491	43	1	3	261	53	2	71	159
071	SPINETOLI	12,42	4.693	378	1	3	3.951	84	—	—	742
072	TORRE SAN PATRIZIO	11,92	2.043	171	1	1	1.335	65	1	77	631
073	VENAROTTA	30,01	2.197	73	1	7	1.125	51	8	293	779
	PROVINCIA	2.086,54	352.567	169	98	188	262.724	75	353	17.428	72.415

TAV. 2 - Altitudine e popolazione residente dei Comuni, delle frazioni geografiche e delle località abitate

COMUNI FRAZIONI GEOGRAFICHE LOCALITÀ ABITATE	Altitudine <i>m</i>	Popolazione residente	COMUNI FRAZIONI GEOGRAFICHE LOCALITÀ ABITATE	Altitudine <i>m</i>	Popolazione residente	COMUNI FRAZIONI GEOGRAFICHE LOCALITÀ ABITATE	Altitudine <i>m</i>	Popolazione residente
ACQUASANTA TERME.	2.073/250	4.195	ACQUAVIVA PICENO . . .	359/48	2.677	ARQUATA DEL TRONTO	2.450/500	1.922
ACQUASANTA TERME	1.135/272	2.348	ACQUAVIVA PICENO	359/48	2.677	ARQUATA DEL TRONTO	1.662/500	1.922
ACQUASANTA TERME*	392	712	ACQUAVIVA PICENO*	359	1.575	ARQUATA DEL TRONTO*	777	162
CENTRALE	335	215	zona industriale	102	53	BORGO	672	156
PAGGESE	447	326	<i>case sparse</i>	—	1.049	CAPODACQUA	813	97
SANTA MARIA	407	435	ALTIDONA	250/0	1.589	COLLE	985	152
TORRE SANTA LUCIA	437	58	ALTIDONA	250/0	1.589	FAETE	756	95
arola	717	73	ALTIDONA*	224	324	PESCARA DEL TRONTO	743	197
cagnano	496	117	MARINA DI ALTIDONA	10	510	PIEDILAMA	818	141
cocoscia	696	12	<i>case sparse</i>	—	755	PRETARE	920	244
corneto	335	111	AMANDOLA	1.895/302	4.106	SPELONGA	946	333
luco	442	18	AMANDOLA	1.392/378	3.653	TRISUNGO	601	256
piedicava	491	18	AMANDOLA*	500	2.025	camartina	700	21
pomaro	502	40	CASA TASSO	563	138	forca canapine (1)	1.513	5
san vito	480	20	GARULLA SUPERIORE	878	42	tufo	725	33
valledacqua	570	47	TACCARELLI	650	44	vezzano	668	30
venamartello	635	76	barello	541	23	<i>case sparse</i>	—	—
<i>case sparse</i>	—	70	capovalle (1)	739	15	MACERA DELLA MORTE (2) .	2.073/700	—
ARLI	713/250	492	casa coletta	602	20	MONTE VETTORE (2)	2.450/1.100	—
ARLI	295	134	casa corazza	481	33	ASCOLI PICENO	1.110/46	54.298
PONTE D'ARLI	273	314	cese	541	33	ASCOLI PICENO	1.110/46	54.298
san pietro d'arli	419	10	cestoni	540	18	ASCOLI PICENO*	154	44.411
<i>case sparse</i>	—	34	ciaraglia	494	40	CASTEL TROSINO	418	298
MACERATA DELLA MORTE (1)	2.073/700	—	colle turano	558	53	COLLE	673	136
POZZA	1.458/475	295	conti	485	35	COLLE SAN MARCO (1)	694	6
PITO	658	42	coriconi	403	44	LISCIANO	415	262
POZZA	652	198	garulla inferiore	806	45	MOZZANO	213	1.028
UMITO	686	52	innamorati	474	70	PIAGGE	475	200
<i>case sparse</i>	—	3	la vena	575	38	POGGIO DI BRETTEA	93	659
QUINTODECIMO	1.458/362	419	le piane - casa di carlo	638	80	ROSARA	418	104
FAVALANCIATA	515	108	moglietta	722	22	VENAGRANDE	373	403
QUINTODECIMO	462	197	montane	593	39	VILLA SANT'ANTONIO (2)	72	740
capodirigo	925	20	paradisi superiore	551	24	bivio giustimana	300	13
matera	760	21	paterno	600	21	campolungo (3)	70	11
novelle	528	54	piandicontra	456	78	caprignano	177	28
vallecchia monte acuto	622	14	rustici	628	121	carpineto	605	37
<i>case sparse</i>	—	5	salvi	518	31	casa circondariale (4)	110	137
ROCCA MONTE CALVO	1.117/475	130	verri	500	45	casalena	488	19
ROCCA MONTE CALVO	700	56	vidoni	649	21	casamurana	296	98
forcella	716	16	<i>case sparse</i>	—	455	cervara	780	41
san gregorio	1.009	41	MONTE AMANDOLA (2) . . .	1.895/1.175	—	collina	615	16
<i>case sparse</i>	—	17	SAN CRISTOFORO	668/302	280	colloto	608	43
SAN MARTINO	1.425/625	294	SAN CRISTOFORO	585	73	colonna	468	45
SAN MARTINO	784	54	bore	498	20	colonnata	436	52
farno	738	24	<i>case sparse</i>	—	187	faiano	261	26
fieno	694	76	SAN RUFFINO	655/345	173	fosso riccione	125	53
san giovanni - collefrattale	823	94	SAN RUFFINO	364	51	funti	512	30
vallecchia monte calvo	790	20	san lorenzo	487	66	giustimana	473	50
<i>case sparse</i>	—	26	villa basso	379	9	lago	337	51
TALLACANO	1.494/362	217	<i>case sparse</i>	—	47	montadamo	461	22
TALLACANO	666	42	APPIGNANO DEL TRONTO	494/90	1.953	monte di rosara	663	28
agore	851	12	APPIGNANO DEL TRONTO	494/90	1.953	morignano	481	32
collefalciano	571	68	APPIGNANO DEL TRONTO*	194	732	osteria rosara	397	19
falciano	547	13	<i>case sparse</i>	—	1.221	pedana	335	36
peracchia	871	23	ARQUATA DEL TRONTO	2.450/500	1.922	pianaccerro	474	33
piandelloro	804	36	ARQUATA DEL TRONTO*	777	162	polesio	547	24
vallefusella	433	21	BORGO	672	156	ponte pedana	225	32
<i>case sparse</i>	—	2	CAPODACQUA	813	97	porchiano	580	35
			COLLE	985	152	san pietro	533	63
			COLLE SAN MARCO (1)	694	6	santa maria a corte	535	60
			LISCIANO	415	262	talvacchia	650	34
			MOZZANO	213	1.028	taverna di mezzo	219	31
			PIAGGE	475	200	trivigliano	459	25
			POGGIO DI BRETTEA	93	659	tronzano	401	42
			ROSARA	418	104	valle fiorana	235	139
			VENAGRANDE	373	403	valle senzana	262	41
			VILLA SANT'ANTONIO (2)	72	740	valli	370	58

segue TAV. 2 - Altitudine e popolazione residente dei Comuni, delle frazioni geografiche e delle località abitate

COMUNI FRAZIONI GEOGRAFICHE LOCALITÀ ABITATE	Altitudine m	Popolazione residente	COMUNI FRAZIONI GEOGRAFICHE LOCALITÀ ABITATE	Altitudine m	Popolazione residente	COMUNI FRAZIONI GEOGRAFICHE LOCALITÀ ABITATE	Altitudine m	Popolazione residente
vena piccola	392	49	CASTORANO	306/52	1.790	FALERONE	455/150	3.502
case sparse	—	4.498	CASTORANO	306/52	1.790	FALERONE	455/150	3.502
PIANA DELLA FORCELLA (5)	720/475	—	CASTORANO*	280	610	FALERONE*	432	625
case sparse	—	—	SAN SILVESTRO (1)	65	355	PIANE	213	1.364
BELMONTE PICENO	328/120	723	buscafferri	196	25	casa de minicis	204	30
BELMONTE PICENO	328/120	723	collina	215	13	castelnuovo	344	31
BELMONTE PICENO*	312	223	neri	205	25	madonna	279	25
case sparse	—	500	olmo	180	27	morello	341	52
CAMPOFILONE	275/0	1.618	pescolla	192	23	pacchiarotti	378	39
CAMPOFILONE	275/0	1.618	rocchetta	240	32	patrignone	299	24
CAMPOFILONE*	202	562	case sparse	—	680	salegnano	330	23
cannella	34	87	COLLI DEL TRONTO	193/34	2.394	san clemente	212	82
ficiara'	45	89	COLLI DEL TRONTO	193/34	2.394	san marco	375	38
molino	26	35	COLLI DEL TRONTO*	168	837	varano-cerretino	362	74
ponte nina	13	41	VILLA SAN GIUSEPPE (1)	60	1.183	volpi I	203	61
santa maria	219	41	la rocca	169	77	volpi II	225	60
saponificio	19	50	tronto	45	31	case sparse	—	974
tre camini	13	81	villa speca	113	33	FERMO	319/0	35.119
case sparse	—	632	case sparse	—	233	BOARA (1)	152/139	61
CARASSAI	382/96	1.461	COMUNANZA	890/398	2.919	case sparse	—	61
CARASSAI	382/96	1.461	COMUNANZA	803/398	2.381	FERMO	319/0	34.966
CARASSAI*	365	617	COMUNANZA*	448	1.823	CAMPIGNIONE	80	948
rocca di monte varmine (1)	367	13	TAVERNELLE	686	74	CAPODARCO	212	801
case sparse	—	831	gesso	635	14	FERMO*	319	17.603
CASTEL DI LAMA	233/65	5.570	piane vecchie	546	10	LIDO DI FERMO (2)	3	2.432
CASTEL DI LAMA	233/65	5.570	case sparse	—	460	MARINA PALMENSE	16	508
PIATTONI-VILLA SANT'ANTONIO* (1)	201	4.673	ILLICE	890/409	538	MOLINI DI TENNA	76	512
cabbiano	143	54	GABBIANO	718	47	PONTE ETE - CALDARETTE	50	252
cerreto	79	33	GEROSA	600	71	SALETTE	160	331
cese	182	19	ILLICE	750	71	SALVANO	13	259
villa chiarini	198	110	calvarese	746	36	SAN GIROLAMO	211	193
villa valentino	88	43	casale	665	41	SAN MARCO	50	104
case sparse	—	638	cerisciolo	637	29	SAN TOMMASO	11	151
CASTIGNANO	738/153	2.904	cossinino da capo	789	14	TORRE DI PALME	104	207
CASTIGNANO	575/153	2.157	croce di casale	729	48	capparuccia	199	44
CASTIGNANO*	475	1.033	lago	742	25	case ferracuti	85	54
bernardella	484	27	lisciano	703	33	casette	38	30
castello	396	29	polverina (1)	831	10	casette ciccolungo	22	41
case fioravanti	475	42	vallecupa di sopra	622	24	crocifisso di massaccio	175	275
case orazio	500	16	case sparse	—	89	ete II	39	41
san bernardino	415	20	COSSIGNANO	400/124	1.113	fontana	187	48
san martino	438	107	COSSIGNANO	400/124	1.104	fornace ferracuti	145	81
san venanzo	342	60	COSSIGNANO*	400	413	girola II	99	189
vagnarelli	297	32	ponte tesino	175	64	lottizzazione alberelli	81	63
case sparse	—	791	case sparse	—	627	madonna d'ete	84	57
RIPABERARDA	738/156	747	TESINO (1)	218/147	—	madonna del ferro	124	28
RIPABERARDA	465	443	case sparse	—	—	madonna di montone	215	24
case sparse	—	304	TRE CAMINI (2)	305/150	9	misericordia	163	25
			case sparse	—	9	molini di fermo	101	201
			CUPRA MARITTIMA	252/0	4.287	montemarino	155	40
			CUPRA MARITTIMA	252/0	4.287	monte pacino	196	31
			CUPRA MARITTIMA*	4	3.210	montesecco	192	28
			case sparse	—	1.077	montone I	227	44
						montone II	243	82
						montotto	230	43
						palazzina ete	31	128
						sacri cuori	31	33
						san claudio	84	74
						san marco II	30	127
						santa maria a mare	6	110
						storno	117	33
						vallasciano	241	86
						vallone I	114	38
						vallone II	74	23
						valloscura	150	67
						case sparse	—	8.477

segue TAV. 2 - Altitudine e popolazione residente dei Comuni, delle frazioni geografiche e delle località abitate

COMUNI FRAZIONI GEOGRAFICHE LOCALITÀ ABITATE	Altitudine m	Popolazione residente	COMUNI FRAZIONI GEOGRAFICHE LOCALITÀ ABITATE	Altitudine m	Popolazione residente	COMUNI FRAZIONI GEOGRAFICHE LOCALITÀ ABITATE	Altitudine m	Popolazione residente
GABBIANO (1)	265/93	92	molino	134	30	MONTAPPONE	383/121	1.776
<i>case sparse</i>	—	92	osteria	129	47	MONTAPPONE	383/121	1.776
FOLIGNANO	436/112	5.193	piane	124	23	MONTAPPONE*	370	1.312
FOLIGNANO	436/112	5.193	prese.	140	59	selva	250	37
CASE DI COCCIA	183	388	<i>case sparse</i>	—	738	spiazzi	210	35
CASTEL FOLIGNANO	226	106	MALTIGNANO	309/59	1.775	<i>case sparse</i>	—	392
FOLIGNANO*	319	1.334	MALTIGNANO	309/59	1.775	MONTEDINOVE	580/236	638
LA PIGNA-PIGNA BASSA	216	2.278	CASELLE	110	263	MONTEDINOVE	580/236	638
PIANE DI MORRO	299	181	MALTIGNANO*	307	991	MONTEDINOVE*	561	247
san benedetto	366	136	<i>case sparse</i>	—	521	<i>case sparse</i>	—	391
san cipriano	375	38	MASSA FERMANA	349/99	1.065	MONTEFALCONE		
sant'antonio	327	103	MASSA FERMANA	349/99	1.065	APPENNINO	904/300	713
<i>case sparse</i>	—	629	MADONNETTA	270	85	MONTEFALCONE		
FORCE	824/266	1.778	MASSA FERMANA*	340	370	APPENNINO	904/300	713
FORCE	824/266	1.778	VILLA BERARDE	230	114	MONTEFALCONE APPENNINO*	757	190
FORCE*	689	729	fontecorata	275	44	faveto	547	31
MONTECCHIO	450	122	il pozzo	250	50	san biagio	581	34
il palazzo	724	28	san girolamo	298	24	scentella	534	38
madonna del lago	540	26	<i>case sparse</i>	—	378	<i>case sparse</i>	—	420
montemoro (1)	676	8	MASSIGNANO	300/0	1.619	MONTEFIORE DELL'ASO	412/41	2.354
quinzano	699	37	MASSIGNANO	300/0	1.619	MONTEFIORE DELL'ASO	412/41	2.354
santo stefano	471	34	MASSIGNANO*	254	289	MONTEFIORE DELL'ASO*	412	1.173
<i>case sparse</i>	—	794	marina di massignano	6	134	centrale idroelettrica	92	29
FRANCAVILLA D'ETE	245/63	956	<i>case sparse</i>	—	1.196	fornace de vecchis	92	21
FRANCAVILLA D'ETE	245/63	956	MONSAMPIETRO			<i>case sparse</i>	—	1.131
FRANCAVILLA D'ETE*	231	464	MORICO	430/120	762	MONTEFORTINO	2.332/450	1.493
<i>case sparse</i>	—	492	MONSAMPIETRO MORICO	430/120	762	MONTEFORTINO	1.200/450	1.493
GROTTAMMARE	275/0	11.147	MONSAMPIETRO MORICO*	289	179	CERRETANA	765	86
GROTTAMMARE	275/0	11.147	SANT'ELPIDIO MORICO	310	75	MONTEFORTINO*	612	469
GROTTAMMARE* (1)	4	9.418	<i>case sparse</i>	—	508	SANTA LUCIA	765	71
frati minori (2)	130	3	MONSAMPOLO DEL			bussonico	682	16
opera pelagallo (3)	49	29	TRONTO	200/14	3.129	collina	734	33
padri passionisti (2)	55	3	MONSAMPOLO DEL			colmartese (1)	625	—
<i>case sparse</i>	—	1.694	TRONTO	200/14	3.129	pedivalle	595	35
GROTTAZZOLINA	259/80	2.843	MONSAMPOLO DEL TRONTO*	158	614	pippiete	591	13
GROTTAZZOLINA	259/80	2.843	STELLA	25	1.411	regattola	608	30
GROTTAZZOLINA*	227	1.756	<i>case sparse</i>	—	1.104	ripavecchia	860	38
SCUOLE (1)	130	309	MONTALTO DELLE			rocca	626	17
montebello	182	28	MARCHE	580/126	2.607	rubbiano	779	53
<i>case sparse</i>	—	750	MONTALTO DELLE			serra	664	34
LAPEDONA	345/40	1.143	MARCHE	580/126	2.607	sossasso	636	31
LAPEDONA	345/40	1.143	MONTALTO DELLE MARCHE	580/126	2.607	valle (2)	739	33
LAPEDONA*	263	433	MONTALTO DELLE MARCHE*	513	694	vetice (3)	700	8
aso	50	52	PATRIGNONE	394	110	<i>case sparse</i>	—	526
bonanni	222	30	PORCHIA	349	193	MONTE PRIORA (4)	2.332/610	—
madonna bruna	228	17	madonna del lago	249	105	MONTEGALLO	2.476/440	1.018
<i>case sparse</i>	—	611	maliscia	329	18	BALZO	1.494/440	1.018
MAGLIANO DI TENNA	340/111	1.080	san nicola	230	19	BALZO*	870	120
MAGLIANO DI TENNA	340/111	1.080	<i>case sparse</i>	—	1.468	COLLICELLO-CORBARA	542	89
MAGLIANO DI TENNA*	293	183	TRE CAMINI (1)	305/150	—	FORCA	772	84
			<i>case sparse</i>	—	—	USCERNO	494	133
						VAGLIE	836	71
						astorara	1.008	28
						bisignano	590	22

segue TAV. 2 - Altitudine e popolazione residente dei Comuni, delle frazioni geografiche e delle località abitate

COMUNI FRAZIONI GEOGRAFICHE LOCALITÀ ABITATE	Altitudine m	Popolazione residente	COMUNI FRAZIONI GEOGRAFICHE LOCALITÀ ABITATE	Altitudine m	Popolazione residente	COMUNI FRAZIONI GEOGRAFICHE LOCALITÀ ABITATE	Altitudine m	Popolazione residente
canale	828	45	MONTEPARO	588/218	1.121	MONTE URANO	247/37	7.273
casale nuovo	1.018	12	MONTEPARO	588/218	1.121	MONTE URANO	247/37	7.273
castro	827	44	MONTEPARO*	588	356	MONTE URANO* (1)	247	5.473
colle	800	10	case sparse	—	765	san lorenzo	144	199
collefratte	889	11	MONTEMONACO	2.476/607	905	val tenna	67	114
cornaloni	912	11	MONTEMONACO	1.400/607	905	case sparse	—	1.487
fonditore	769	39	ISOLA SAN BIAGIO	932	73	MONTE VIDON		
interprete	943	10	MONTEMONACO*	988	281	COMBATTE	393/104	606
migliarelli	763	56	ROCCA	805	62	MONTE VIDON COMBATTE	393/104	606
piano	717	29	SAN GIORGIO ALL'ISOLA	672	63	COLLINA NUOVA	325	91
rigo	814	60	VALLEGRASCIA	868	51	MONTE VIDON COMBATTE*	393	197
simoni	906	42	altino	1.035	27	il molino	371	58
valle	878	50	ariconi	725	17	san procolo	279	66
case sparse	—	52	cese	730	25	case sparse	—	194
MONTE VETTORE (1)	2.476/1.100	—	colleregnone	877	26	MONTE VIDON		
MONTE GIBERTO	322/75	858	ferra'	898	49	CORRADO	429/148	837
MONTE GIBERTO	322/75	858	foce	945	23	MONTE VIDON CORRADO	429/148	837
MONTE GIBERTO*	322	233	lanciatoio	889	15	MONTE VIDON CORRADO*	429	389
case sparse	—	625	rascio	762	31	cataluccia	300	22
MONTEGIORGIO	424/81	6.461	ropaga	782	28	conci	375	51
ALTETA	294/81	218	san lorenzo (1)	777	14	corrado	355	17
ALTETA	283	37	vallefiume	724	15	larciano	366	156
crocifisso	275	47	case sparse	—	105	marinaro	350	24
case sparse	—	134	MONTI SIBILLINI (2)	2.476/925	—	case sparse	—	178
MONTEGIORGIO	424/102	6.243	MONTEPRANDONE	283/6	7.075	MONTOTTONE	411/98	1.178
MONTEGIORGIO*	411	2.107	MONTEPRANDONE	283/6	7.075	MONTOTTONE	411/98	1.178
MONTEVERDE	249	120	CENTOBUCHI (1)	17	3.994	MONTOTTONE*	277	507
PIANE DI MONTEGIORGIO	159	813	MONTEPRANDONE*	273	799	forche di tenna	105	53
casone	167	57	molino	11	61	san lorenzo	351	27
colle cerreto	329	109	san donato	50	41	case sparse	—	591
croce di via	235	119	san giacomo	145	86	MORESCO	430/51	604
fegatara	315	116	sant'anna	24	69	MORESCO	430/51	604
fornace	343	50	case sparse	—	2.025	MORESCO*	405	210
molino	152	38	MONTE RINALDO	485/203	520	case sparse	—	394
montone	303	55	MONTE RINALDO	485/203	520	OFFIDA	455/52	5.469
piane di monteverde I	300	51	MONTE RINALDO*	475	157	OFFIDA	455/52	5.469
piane di monteverde II	184	34	case sparse	—	363	OFFIDA*	293	2.794
santa caterina	246	33	MONTEGRANARO	279/27	12.484	bivio castorano	299	141
santa croce	169	224	MONTEGRANARO	279/27	12.484	lava	192	55
santa lucia	279	68	MONTEGRANARO* (1)	279	10.404	san barnaba	362	83
case sparse	—	2.249	lottizzazione luciani	86	39	san lazzaro	214	31
MONTEGRANARO	279/27	12.484	piazzale villa luciani	36	64	santa maria goretti	124	168
MONTEGRANARO	279/27	12.484	strada dei monti	100	22	case sparse	—	2.197
MONTEGRANARO* (1)	279	10.404	torrione	48	83	TESINO (1)	218/147	—
lottizzazione luciani	86	39	case sparse	—	1.872	case sparse	—	—
piazzale villa luciani	36	64	MONTE SAN			ORTEZZANO	379/167	806
strada dei monti	100	22	PIETRANGELI	260/51	2.465	ORTEZZANO	379/167	806
torrione	48	83	MONTE SAN PIETRANGELI	260/51	2.465	ORTEZZANO*	301	258
case sparse	—	1.872	MONTE SAN PIETRANGELI*	241	1.625	aso	190	212
MONTELEONE DI FERMO	427/137	561	case sparse	—	840	cisterna	249	21
MONTELEONE DI FERMO	427/137	561	MONTE SAN					
MONTELEONE DI FERMO*	427	168	PIETRANGELI	260/51	2.465			
case sparse	—	393	MONTE SAN PIETRANGELI	260/51	2.465			
			MONTE SAN PIETRANGELI*	241	1.625			
			case sparse	—	840			

segue TAV. 2 - Altitudine e popolazione residente dei Comuni, delle frazioni geografiche e delle località abitate

COMUNI FRAZIONI GEOGRAFICHE LOCALITÀ ABITATE	Altitudine m	Popolazione residente	COMUNI FRAZIONI GEOGRAFICHE LOCALITÀ ABITATE	Altitudine m	Popolazione residente	COMUNI FRAZIONI GEOGRAFICHE LOCALITÀ ABITATE	Altitudine m	Popolazione residente
croce.	345	49	messieri	275	34	SAN VITTORIA IN MATENANO	640/200	1.483
case sparse	—	266	petrella	381	33	SAN VITTORIA IN MATENANO	640/200	1.483
PALMIANO	773/350	271	san giuseppe.	291	49	SAN VITTORIA IN MATENANO*	625	610
PALMIANO	773/350	271	trivio	309	38	i cappuccini (1)	503	1
PALMIANO*	550	77	case sparse	—	2.374	ponte maglio	311	67
castel san pietro	769	66	ROCCAFLUVIONE	1.150/216	2.428	case sparse	—	805
case sparse	—	128	FORCELLA (1).	715/301	34	SANT'ELPIDIO A MARE	254/6	15.041
PEDASO	155/0	1.859	FORCELLA	496	34	SANT'ELPIDIO A MARE	254/6	15.041
PEDASO	155/0	1.859	case sparse	—	—	CASCINARE	115	840
PEDASO*	4	1.551	MARSIA	1.150/216	2.394	CASETTE D'ETE	32	2.768
case sparse	—	308	CASACAGNANO	307	63	CASTELLANO	121	833
PETRITOLI	358/83	2.662	MARSIA* (2).	299	827	CRETAROLA	40	517
PETRITOLI	358/83	2.662	agelli	587	34	LA LUCE	40	447
MOREGNANO	314	72	aletta	560	30	SANT'ELPIDIO A MARE (1)*	251	4.805
PETRITOLI*	358	1.151	bovecchia (3)	605	6	acquarolo	45	62
valmir	136	178	capo il colle	409	49	case pisciara	149	151
case sparse	—	1.261	casaregnano	375	39	case zalocco	25	271
PONZANO DI FERMO	255/57	1.103	casebianche (3)	352	3	cura mostrapiedi	114	37
PONZANO DI FERMO	255/57	1.103	caserine	325	23	galilea	105	61
CAPPARUCCIA (1)	120	211	cassette	378	24	il molino	25	123
PONZANO DI FERMO*	248	357	ciarpellesco	419	28	pisciara	91	182
TORCHIARO	190	118	colleiano-roccareonile	644	40	ponte squadroni	13	24
case sparse	—	417	collemoro	411	40	san giuseppe.	57	36
PORTO SAN GIORGIO.	166/0	15.562	cuccaro	385	31	santa caterina (2)	75	4
PORTO SAN GIORGIO	166/0	15.562	focarine	321	17	case sparse	—	3.880
PORTO SAN GIORGIO* (1)	4	15.150	gaico	750	30	SERVIGLIANO	444/156	2.382
case sparse	—	412	guandali	427	31	SERVIGLIANO	444/156	2.382
PORTO SANT'ELPIDIO	150/0	19.646	lisciano	681	25	CURETTA	379	136
PORTO SANT'ELPIDIO	150/0	19.646	meschia	750	38	SERVIGLIANO*	215	1.187
PORTO SANT'ELPIDIO*	4	17.139	olibra incinante.	424	18	case sparse	—	1.059
bivio strada vecchia	77	544	osoli	625	28	SMERILLO	904/293	491
fonte di mare	5	369	pastina	757	33	SMERILLO	904/293	491
fonte serpe	45	128	pedara	422	28	CERESOLA	564	73
case sparse	—	1.466	ronciglioni	604	12	SAN MARTINO AL FAGGIO	480	101
RAPAGNANO	332/93	1.569	sala	702	34	SMERILLO*	806	87
RAPAGNANO	332/93	1.569	salare	251	26	castorano	562	41
CONTRADA TENNA	110	360	scalelle	741	16	valle	505	30
RAPAGNANO*	316	529	torra	431	64	case sparse	—	159
case sparse	—	680	valcinante (3)	443	12	SPINETOLI	223/20	4.693
SAN VENANZO (1).	253/250	—	vallicella	473	39	SPINETOLI	223/20	4.693
case sparse	—	—	case sparse	—	706	PAGLIARE (1)	40	3.144
RIPATRANSONE	508/36	4.390	ROTELLA	1.103/253	1.112	SPINETOLI*	177	669
RIPATRANSONE	508/36	4.390	ROTELLA	1.103/253	1.112	VILLA SAN PIO X	38	138
RIPATRANSONE*	494	1.793	CAPRADOSSO	640	43	case sparse	—	742
SAN SAVINO	279	54	CASTEL DI CROCE	768	44	TORRE SAN PATRIZIO	279/45	2.043
madonna del carmine (1)	319	15	POGGIO CANOSO	488	45	TORRE SAN PATRIZIO	279/45	2.043
			ROTELLA*	395	366	TORRE SAN PATRIZIO*	224	1.335
			case sparse	—	614	san venanzo	250	77
			SAN BENEDETTO DEL TRONTO	283/0	44.773	case sparse	—	631
			SAN BENEDETTO DEL TRONTO	283/0	44.773			
			SAN BENEDETTO DEL TRONTO*	4	43.189			
			case sparse	—	1.584			

segue TAV. 2 - **Altitudine e popolazione residente dei Comuni, delle frazioni geografiche e delle località abitate**

COMUNI FRAZIONI GEOGRAFICHE LOCALITÀ ABITATE	Altitudine <i>m</i>	Popolazione residente	COMUNI FRAZIONI GEOGRAFICHE LOCALITÀ ABITATE	Altitudine <i>m</i>	Popolazione residente	COMUNI FRAZIONI GEOGRAFICHE LOCALITÀ ABITATE	Altitudine <i>m</i>	Popolazione residente
VENAROTTA	754/170	2.197	MONSAMPIETRO	522	52	cepparano	370	26
VENAROTTA	754/170	2.197	PONTE NATIVO (1).	269	17	colle	419	19
CASTELLANO	464	68	VALLORANO	412	69	olibra incinesca.	531	24
CERRETO	486	83	VENAROTTA*	421	763	portella	324	27
GIMIGLIANO	561	73	arola	402	53	villa curti	289	32
			capodipiano	416	25	<i>case sparse</i>	—	779
			castello	463	87			

TAV. 3 - Località abitate e relativa ampiezza demografica

LOCALITÀ ABITATE	Classi di ampiezza demografica	Codice dei Comuni di appartenenza	LOCALITÀ ABITATE	Classi di ampiezza demografica	Codice dei Comuni di appartenenza	LOCALITÀ ABITATE	Classi di ampiezza demografica	Codice dei Comuni di appartenenza
acquarolo	*	068	CAPODACQUA	*	006	castello	*	012
ACQUASANTA TERME*	**	001	CAPODARCO	**	019	castelnuovo	*	018
ACQUAVIVA PICENO*	**	002	capodipiano	*	073	castel san pietro	*	056
agelli	*	064	capodirigo	*	001	CASTEL TROSINO	**	007
agore	*	001	capo il colle	*	064	CASTIGNANO*	**	012
aletta	*	064	capovalle (1)	*	004	CASTORANO*	**	013
ALTETA	*	040	CAPPARUCCIA (1)	**	059	castorano	*	070
ALtidona*	**	003	capparuccia	*	019	castro	*	038
altino	*	044	CAPRADOSSO	*	065	cataluccia	*	051
AMANDOLA*	**	004	caprignano	*	007	CENTOBUCHI (1)	**	045
APPIGNANO DEL TRONTO*	**	005	CARASSAI*	**	010	CENTRALE	**	001
ariconi	*	044	carpineto	*	007	centrale idroelettrica	*	036
ARLI	*	001	CASACAGNANO	*	064	cepparano	*	073
arola	*	001	casa circondariale (4)	*	007	CERESOLA	*	070
arola	*	073	casa coletta	*	004	cerisciolo	*	015
ARQUATA DEL TRONTO*	*	006	casa corazza	*	004	CERRETANA	*	037
ASCOLI PICENO*	**	007	casa de minicis	*	018	CERRETO	*	073
aso	**	055	casale	*	015	cerreto	*	011
aso	*	025	casalena	*	007	cervara	*	007
astorara	*	038	casale nuovo	*	038	cese	*	011
BALZO*	*	038	casamurana	*	007	cese	*	004
barello	*	004	casaregnano	*	064	cese	*	044
BELMONTE PICENO*	**	008	CASA TASSO	*	004	cestoni	*	004
bernardella	*	012	CASCINARE	**	068	ciaraglia	*	004
bisignano	*	038	casebianche (3)	*	064	ciarpellesco	*	064
bivio castorano	*	054	CASE DI COCCIA	**	020	cisterna	*	055
bivio giustimana	*	007	case ferracuti	*	019	cocoscia	*	001
bivio strada vecchia	**	061	case fioravanti	*	012	COLLE	*	006
bonanni	*	025	CASELLE	**	027	COLLE	*	007
bore	*	004	case orazio	*	012	colle	*	073
BORGO	*	006	case pisciara	*	068	colle	*	038
bovecchia (3)	*	064	caserine	*	064	colle cerreto	*	040
buscalferri	*	013	casette	*	019	collefaciano	*	001
bussonico	*	037	casette	*	064	collefratte	*	038
cabbiano	*	011	casette ciccolungo	*	019	colleiano-roccareonile	*	064
cagnano	*	001	CASETTE D'ETE	**	068	collemoro	*	064
calvarese	*	015	case zallocco	**	068	colleregnone	*	044
camartina	*	006	casone	*	040	COLLE SAN MARCO (1)	*	007
CAMPIGLIONE	**	019	CASTEL DI CROCE	*	065	colle turano	*	004
CAMPOFILONE*	**	009	CASTEL FOLIGNANO	*	020	COLLICELLO-CORBARA	*	038
campolungo (3)	*	007	CASTELLANO	**	068	COLLI DEL TRONTO*	**	014
canale	*	038	CASTELLANO	*	073	collina	*	013
cannella	*	009	castello	*	073	collina	*	007

segue TAV. 3 - Località abitate e relativa ampiezza demografica

LOCALITÀ ABITATE	Classi di ampiezza demografica	Codice dei Comuni di appartenenza	LOCALITÀ ABITATE	Classi di ampiezza demografica	Codice dei Comuni di appartenenza	LOCALITÀ ABITATE	Classi di ampiezza demografica	Codice dei Comuni di appartenenza
collina	*	037	fontana	*	019	LAPEDONA*	**	025
COLLINA NUOVA	*	050	fontecorata	*	028	LA PIGNA-PIGNA BASSA	***	020
colloto	*	007	fonte di mare	**	061	larciano	*	051
colmartese (1)	*	037	fonte serpe	*	061	la rocca	*	014
colonna	*	007	FORCA	*	038	lava	*	054
colonnata	*	007	forca canapine (1)	*	006	la vena	*	004
COMUNANZA*	**	015	FORCE*	**	021	le piane - casa di carlo	*	004
conci	*	051	forcella	*	001	LIDO DI FERMO (2)	***	019
conti	*	004	FORCELLA	*	064	lisciano	*	015
CONTRADA TENNA	**	062	forche di tenna	*	052	LISCIANO	**	007
coriconi	*	004	fornace	*	040	lisciano	*	064
cornaloni	*	038	fornace de vecchis	*	036	lottizzazione alberelli	*	019
corneto	*	001	fornace ferracuti	*	019	lottizzazione luciani	*	041
corradino	*	051	fosso riccione	*	007	luco	*	001
COSSIGNANO*	**	016	FRANCAVILLA D'ETE*	**	022	madonna	*	018
cossinino da capo	*	015	frati minori (2)	*	023	madonna bruna	*	025
CRETAROLA	**	068	funti	*	007	madonna del carmine (1)	*	063
croce	*	055	GABBIANO	*	015	madonna del ferro	*	019
croce di casale	*	015	gaico	*	064	madonna del lago	*	021
croce di via	*	040	galilea	*	068	madonna del lago	*	032
crocifisso	*	040	garulla inferiore	*	004	madonna d'ete	*	019
crocifisso di massaccio	**	019	GARULLA SUPERIORE	*	004	madonna di montone	*	019
cuccaro	*	064	GEROSA	*	015	MADONNETTA	*	028
CUPRA MARITTIMA*	***	017	gesso	*	015	MAGLIANO DI TENNA*	*	026
cura mostrapiedi	*	068	GIMIGLIANO	*	073	maliscia	*	032
CURETTA	*	069	girola II	*	019	MALTIGNANO*	**	027
ete II	*	019	giustimana	*	007	MARINA DI ALTIDONA	**	003
FAETE	*	006	GROTTAMMARE* (1)	***	023	marina di massignano	*	029
faiano	*	007	GROTTAZZOLINA*	**	024	MARINA PALMENSE	**	019
falciano	*	001	guandali	*	064	marinaro	*	051
FALERONE*	**	018	i cappuccini (1)	*	067	MARSIA* (2)	**	064
farno	*	001	ILLICE	*	015	MASSA FERMANA*	**	028
FAVALANCIATA	*	001	il molino	*	068	MASSIGNANO*	**	029
faveto	*	035	il molino	*	050	matera	*	001
fegatara	*	040	il palazzo	*	021	meschia	*	064
FERMO*	***	019	il pozzo	*	028	messieri	*	063
ferra'	*	044	innamorati	*	004	migliarelli	*	038
ficiara'	*	009	interprete	*	038	misericordia	*	019
fleno	*	001	ISOLA SAN BIAGIO	*	044	moglietta	*	004
focarine	*	064	lago	*	015	molini di fermo	**	019
foce	*	044	lago	*	007	MOLINI DI TENNA	**	019
FOLIGNANO*	**	020	LA LUCE	**	068	molino	*	026
fonditore	*	038	lanciatolo	*	044	molino	*	009

segue TAV. 3 - Località abitate e relativa ampiezza demografica

LOCALITÀ ABITATE	Classi di ampiezza demografica	Codice dei Comuni di appartenenza	LOCALITÀ ABITATE	Classi di ampiezza demografica	Codice dei Comuni di appartenenza	LOCALITÀ ABITATE	Classi di ampiezza demografica	Codice dei Comuni di appartenenza
molino	*	045	morignano	*	007	piano	*	038
molino	*	040	MOZZANO	**	007	PIATTONI-VILLA		
MONSAMPIETRO	*	073	neri	*	013	SANT'ANTONIO* (1)	***	011
MONSAMPIETRO MORICO*	*	030	novele	*	001	piazzale villa luciani	*	041
MONSAMPOLO DEL TRONTO*	**	031	OFFIDA*	***	054	piedicava	*	001
montadamo	*	007	olibra incinante	*	064	PIEDILAMA	*	006
MONTALTO DELLE MARCHE*	**	032	olibra incinesca	*	073	piedivalle	*	037
montane	*	004	olmo	*	013	pippiete	*	037
MONTAPPONE*	**	033	opera pelagallo (3)	*	023	pisciara	*	068
montebello	*	024	ORTEZZANO*	**	055	PITO	*	001
MONTECCHIO	*	021	osoli	*	064	POGGIO CANOSO	*	065
MONTE DINOVE*	**	034	osteria	*	026	POGGIO DI BRETТА	**	007
monte di rosara	*	007	osteria rosara	*	007	polesio	*	007
MONTEFALCONE APPENNINO*	*	035	pacchiarotti	*	018	polverina (1)	*	015
MONTEFIORE DELL'ASO*	**	036	padri passionisti (2)	*	023	pomaro	*	001
MONTEFORTINO*	**	037	PAGGESE	**	001	PONTE D'ARLI	**	001
MONTE GIBERTO*	**	039	PAGLIARE (1)	***	071	PONTE ETE - CALDARETTE	**	019
MONTEGIORGIO*	***	040	palazzina ete	*	019	ponte maglio	*	067
MONTEGRANARO* (1)	***	041	PALMIANO*	*	056	PONTE NATIVO (1)	*	073
MONTELEONE DI FERMO*	*	042	paradisi superiore	*	004	ponte nina	*	009
MONTELPARO*	**	043	pastina	*	064	ponte pedana	*	007
montemarino	*	019	paterno	*	004	ponte squadroni	*	068
MONTEMONACO*	**	044	patrignone	*	018	ponte tesino	*	016
montemoro (1)	*	021	PATRIGNONE	*	032	PONZANO DI FERMO*	**	059
monte pacino	*	019	pedana	*	007	PORCHIA	*	032
MONTEPRANDONE*	**	045	pedara	*	064	porchiano	*	007
MONTE RINALDO*	*	046	PEDASO*	**	057	portella	*	073
MONTERUBBIANO*	**	047	peracchia	*	001	PORTO SAN GIORGIO* (1)	***	060
MONTE SAN PIETRANGELI*	**	048	PESCARA DEL TRONTO	*	006	PORTO SANT'ELPIDIO*	***	061
montesecco	*	019	pescolla	*	013	POZZA	*	001
MONTE URANO* (1)	***	049	petrella	*	063	prese	*	026
MONTEVERDE	*	040	PETRITOLI*	**	058	PRETARE	**	006
MONTE VIDON COMBATTE*	*	050	PIAGGE	**	007	QUINTODECIMO	*	001
MONTE VIDON CORRADO*	**	051	pianaccerro	*	007	quinzano	*	021
montone	*	040	piandelloro	*	001	RAPAGNANO*	**	062
montone I	*	019	piandiconro	*	004	rascio	*	044
montone II	*	019	piane	*	026	regattola	*	037
montotto	*	019	PIANE	**	018	rigo	*	038
MONTOTTO	*	047	PIANE DI MONTEGIORGIO	**	040	RIPABERARDA	**	012
MONTOTTONE*	**	052	piane di monteverde I	*	040	RIPATRANSONE*	**	063
MOREGNANO	*	058	piane di monteverde II	*	040	ripavecchia	*	037
morello	*	018	PIANE DI MORRO	*	020	rocca	*	037
MORESCO*	**	053	piane vecchie	*	015	ROCCA	*	044

segue TAV. 3 - Località abitate e relativa ampiezza demografica

LOCALITÀ ABITATE	Classi di ampiezza demografica	Codice dei Comuni di appartenenza	LOCALITÀ ABITATE	Classi di ampiezza demografica	Codice dei Comuni di appartenenza	LOCALITÀ ABITATE	Classi di ampiezza demografica	Codice dei Comuni di appartenenza
rocca di monte varmine (1)	*	010	san marco II	*	019	spiazzi	*	033
ROCCA MONTE CALVO	*	001	SAN MARTINO	*	001	SPINETOLI*	**	071
rocchetta	*	013	san martino	*	012	STELLA	**	031
ronciglioni	*	064	SAN MARTINO AL FAGGIO	*	070	storno	*	019
ropaga	*	044	san nicola	*	032	strada dei monti	*	041
ROSARA	*	007	san pietro	*	007	TACCARELLI	*	004
ROTELLA*	**	065	san pietro d'arli	*	001	TALLACANO	*	001
RUBBIANELLO	**	047	san procolo	*	050	talvacchia	*	007
rubbiano	*	037	SAN RUFFINO	*	004	taverna di mezzo	*	007
rustici	*	004	SAN SAVINO	*	063	TAVERNELLE	*	015
sacri cuori	*	019	SAN SILVESTRO (1)	**	013	TORCHIARO	*	059
sala	*	064	santa caterina	*	040	torra	*	064
salare	*	064	santa caterina (2)	*	068	TORRE DI PALME	**	019
salegnano	*	018	santa croce	**	040	TORRE SAN PATRIZIO*	**	072
SALETTE	**	019	santa lucia	*	040	TORRE SANTA LUCIA	*	001
SALVANO	**	019	SANTA LUCIA	*	037	torrione	*	041
salvi	*	004	santa maria	*	009	tre camini	*	009
san barnaba	*	054	SANTA MARIA	**	001	TRISUNGO	**	006
san benedetto	*	020	santa maria a corte	*	007	trivigliano	*	007
SAN BENEDETTO DEL TRONTO* (1)	***	066	santa maria a mare	*	019	trivio	*	063
san bernardino	*	012	santa maria goretti	*	054	tronto	*	014
san biagio	*	035	sant'anna	*	045	tronzano	*	007
san cipriano	*	020	sant'antonio	*	020	tufo	*	006
san claudio	*	019	SANT'ELPIDIO A MARE (1)*	***	068	UMITO	*	001
san clemente	*	018	SANT'ELPIDIO MORICO	*	030	USCERNO	*	038
SAN CRISTOFORO	*	004	sant'isidoro	*	047	VAGLIE	*	038
san donato	*	045	SAN TOMMASO	*	019	vagnarelli	*	012
san giacomo	*	045	santo stefano	*	021	valcinante (3)	*	064
SAN GIORGIO ALL'ISOLA	*	044	san venanzo	*	012	vallasciano	*	019
san giovanni - collefrattale	*	001	san venanzo	*	072	valle (2)	*	037
SAN GIROLAMO	*	019	san vito	*	001	valle	*	038
san girolamo	*	028	SAN VITTORIA IN MATENANO*	**	067	valle	*	070
san giuseppe	*	068	saponificio	*	009	vallecchia monte acuto	*	001
san giuseppe	*	063	scalelle	*	064	vallecchia monte calvo	*	001
san gregorio	*	001	scentella	*	035	vallacupa di sopra	*	015
san lazzaro	*	054	SCUOLE (1)	**	024	valledacqua	*	001
san lorenzo	*	052	selva	*	033	valle fiorana	*	007
san lorenzo	*	049	serra	*	037	vallefiume	*	044
san lorenzo (1)	*	044	SERVIGLIANO*	**	069	vallefusella	*	001
san lorenzo	*	004	simoni	*	038	VALLEGRASCIA	*	044
SAN MARCO	*	019	SMERILLO*	*	070	valle senzana	*	007
san marco	*	018	sossasso	*	037	valli	*	007
			SPELONGA	**	006	vallicella	*	064

segue TAV. 3 - Località abitate e relativa ampiezza demografica

LOCALITÀ ABITATE	Classi di ampiezza demografica	Codice dei Comuni di appartenenza	LOCALITÀ ABITATE	Classi di ampiezza demografica	Codice dei Comuni di appartenenza	LOCALITÀ ABITATE	Classi di ampiezza demografica	Codice dei Comuni di appartenenza
vallone I	*	019	vena piccola	*	007	villa curti	*	073
vallone II	*	019	VENAROTTA*	**	073	VILLA SAN GIUSEPPE (1)	**	014
VALLORANO	*	073	verri	*	004	VILLA SAN PIO X	*	071
valloscura	*	019	vetice (3)	*	037	VILLA SANT'ANTONIO (2)	**	007
valmir	*	058	vezzano	*	006	villa speca	*	014
val tenna	*	049	vidoni	*	004	villa valentino	*	011
varano-cerretino	*	018	villa basso	*	004	volpi I	*	018
VENAGRANDE	**	007	VILLA BERARDE	*	028	volpi II	*	018
venamartello	*	001	villa chiarini	*	011	zona industriale	*	002

note alle tavole 2 e 3

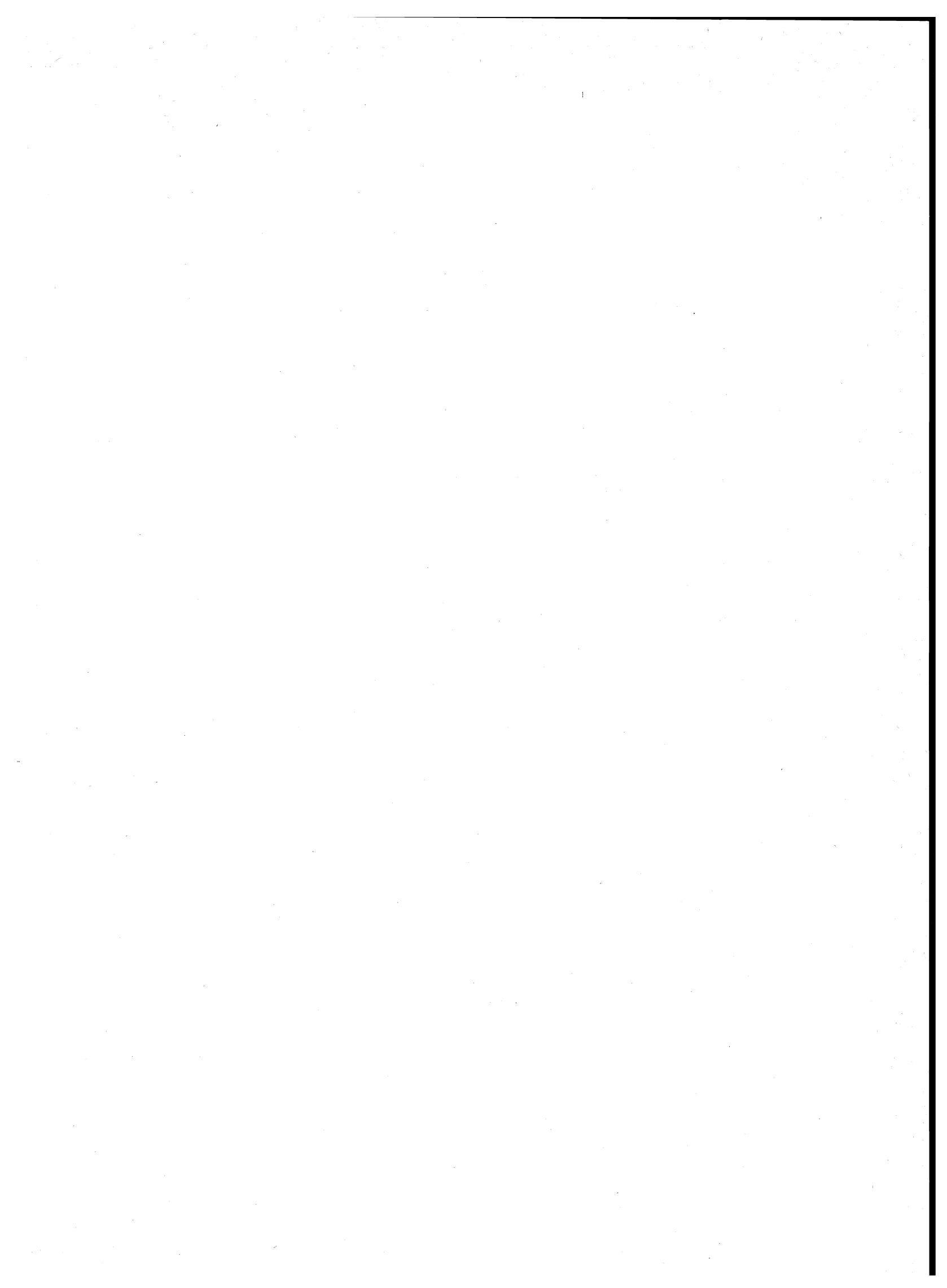

NOTE PER SINGOLO COMUNE

ACQUASANTA TERME

- (1) FRAZIONE SPECIALE:MONTAGNA DISABITATA.

AMANDOLA

- (1) NUCLEO CONTIGUO AL NUCLEO VALLE DEL COMUNE DI MONTEFORTINO.
- (2) FRAZIONE SPECIALE:MONTAGNA DISABITATA.

ARQUATA DEL TRONTO

- (1) NUCLEO SPECIALE MONTANO.
- (2) FRAZIONE SPECIALE:MONTAGNA DISABITATA.

ASCOLI PICENO

- (1) CENTRO TEMPORANEO.
- (2) CENTRO CONTIGUO AL CENTRO PIATTONI - VILLA SANT'ANTONIO DEL COMUNE DI CASTEL DI LAMA.
- (3) NUCLEO SPECIALE:STABILIMENTO INDUSTRIALE.
- (4) NUCLEO SPECIALE:CASA DI PENA.
- (5) FRAZIONE SPECIALE:ISOLA AMMINISTRATIVA.

CARASSAI

- (1) NUCLEO SPECIALE:CHIESA.

CASTEL DI LAMA

- (1) CENTRO CONTIGUO AL CENTRO VILLA SANT'ANTONIO DEL COMUNE DI ASCOLI PICENO.

CASTORANO

- (1) CENTRO CONTIGUO AL CENTRO VILLA SAN GIUSEPPE DEL COMUNE DI COLLI DEL TRONTO.

COLLI DEL TRONTO

- (1) CENTRO CONTIGUO AI CENTRI SAN SILVESTRO DEL COMUNE DI CASTORANO E PAGLIARE DEL COMUNE DI SPINETOLI.

COMUNANZA

- (1) NUCLEO SPECIALE:CENTRO ORA SPOPOLATO.

COSSIGNANO

- (1) TERRITORIO IN CONTESTAZIONE CON IL COMUNE DI OFFIDA.
- (2) FRAZIONE SPECIALE:TERRITORIO IN CONTESTAZIONE CON IL COMUNE DI MONTALTO DELLE MARCHE.

FERMO

- (1) FRAZIONE SPECIALE:ISOLA AMMINISTRATIVA.
- (2) CENTRO CONTIGUO AL CENTRO PORTO SAN GIORGIO DEL COMUNE OMONIMO.

FORCE

- (1) NUCLEO SPECIALE:CENTRO ORA SPOPOLATO.

GROTTAMMARE

- (1) CENTRO CONTIGUO AL CENTRO SAN BENEDETTO DEL TRONTO DEL COMUNE OMONIMO.
- (2) NUCLEO SPECIALE:CONVENTO.
- (3) NUCLEO SPECIALE:CASA DI CURA.

GROTTAZZOLINA

- (1) CENTRO CONTIGUO AL CENTRO CAPPARUCCIA DEL COMUNE DI PONZANO DI FERMO.

MONTALTO DELLE MARCHE

- (1) TERRITORIO IN CONTESTAZIONE CON IL COMUNE DI COSSIGNANO.

MONTEFORTINO

- (1) NUCLEO SPECIALE:INSEDIAMENTO RESIDENZIALE CON POPOLAZIONE NON STABILE.
- (2) NUCLEO CONTIGUO AL NUCLEO CAPOVALLE DEL COMUNE DI AMANDOLA.
- (3) NUCLEO SPECIALE:CHIESA.
- (4) FRAZIONE SPECIALE:MONTAGNA DISABITATA.

MONTEGALLO

- (1) FRAZIONE SPECIALE:MONTAGNA DISABITATA.

MONTEGRANARO

- (1) CENTRO CONTIGUO AL CENTRO MONTE SAN GIUSTO DEL COMUNE OMONIMO (MC).

MONTEMONACO

- (1) NUCLEO SPECIALE:CHIESA.
- (2) FRAZIONE SPECIALE:MONTAGNA DISABITATA.

MONTEPRANDONE

- (1) CENTRO CONTIGUO AL CENTRO SAN BENEDETTO DEL TRONTO DEL COMUNE OMONIMO.

MONTE URANO

- (1) CENTRO CONTIGUO AL CENTRO SANT'ELPIDIO A MARE DEL COMUNE OMONIMO.

OFFIDA

- (1) FRAZIONE SPECIALE:TERRITORIO IN CONTESTAZIONE CON IL COMUNE DI COSSIGNANO.

PONZANO DI FERMO

- (1) CENTRO CONTIGUO AL CENTRO SCUOLE DEL COMUNE DI GROTTAZZOLINA.

PORTO SAN GIORGIO

- (1) CENTRO CONTIGUO AL CENTRO LIDO DI FERMO DEL COMUNE DI FERMO.

RAPAGNANO

- (1) FRAZIONE SPECIALE:TERRITORIO IN CONTESTAZIONE CON IL COMUNE DI TORRE SAN PATRIZIO.

RIPATRANSONE

- (1) NUCLEO SPECIALE:CHIESA.

ROCCAFLUVIONE

- (1) ISOLA AMMINISTRATIVA.
- (2) CENTRO CONTIGUO AL CENTRO PONTE NATIVO DEL COMUNE DI VENAROTTA.
- (3) NUCLEO SPECIALE:CHIESA.

SAN BENEDETTO DEL TRONTO

- (1) CENTRO CONTIGUO AI CENTRI CENTOBUCHI DEL COMUNE DI MONTEPRANDONE E GROTTAMMARE DEL COMUNE OMONIMO.

SAN VITTORIA IN MATENANO

- (1) NUCLEO SPECIALE:CONVENTO.

SANT'ELPIDIO A MARE

- (1) CENTRO CONTIGUO AL CENTRO MONTE URANO DEL COMUNE OMONIMO.
- (2) NUCLEO SPECIALE:CHIESA.

SPINETOLI

- (1) CENTRO CONTIGUO AL CENTRO VILLA SAN GIUSEPPE DEL COMUNE DI COLLI DEL TRONTO.

TORRE SAN PATRIZIO

- (1) TERRITORIO IN CONTESTAZIONE CON IL COMUNE DI RAPAGNANO.

VENAROTTA

- (1) CENTRO CONTIGUO AL CENTRO MARSIA DEL COMUNE DI ROCCAFLUVIONE.

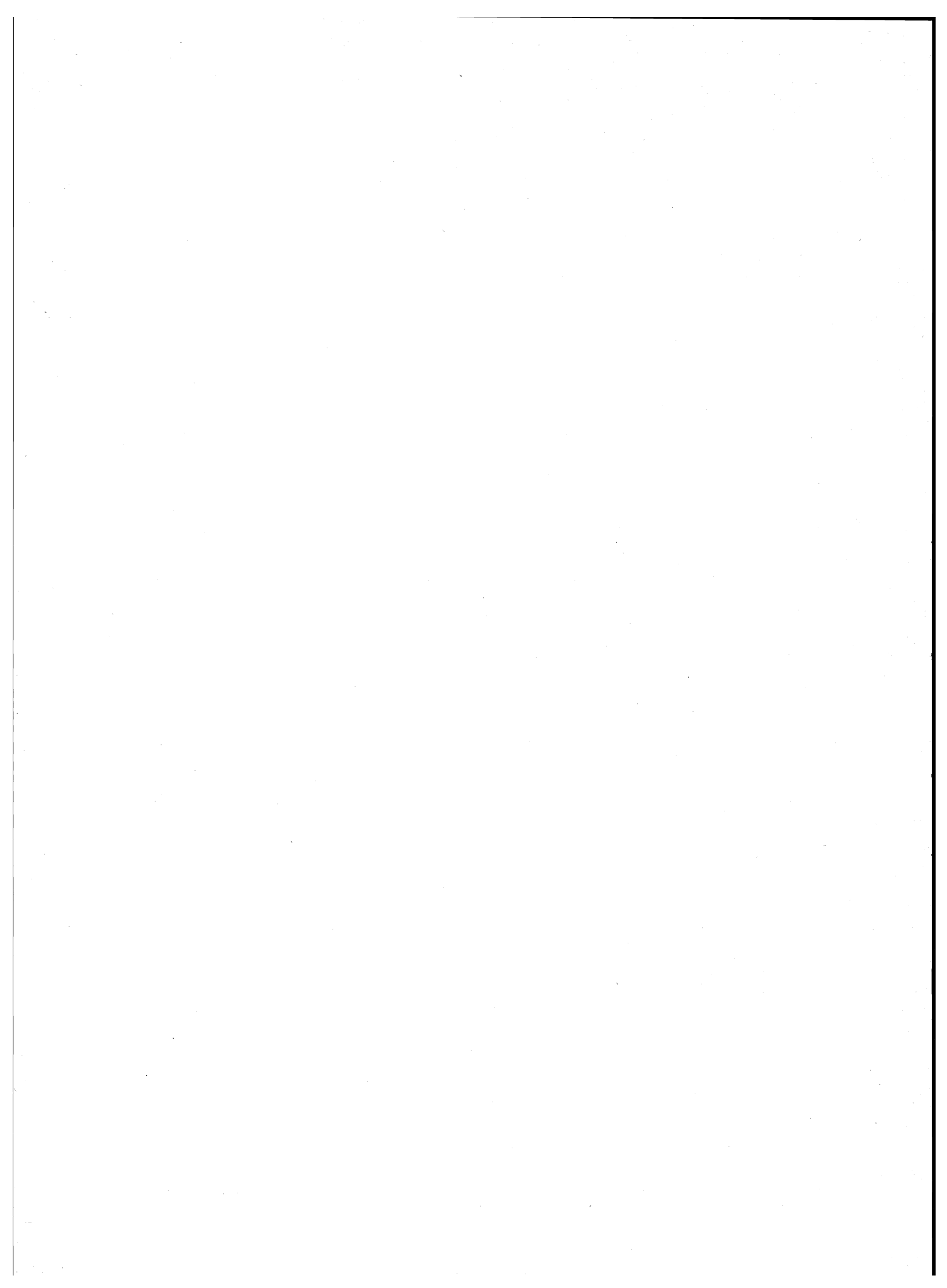

appendice

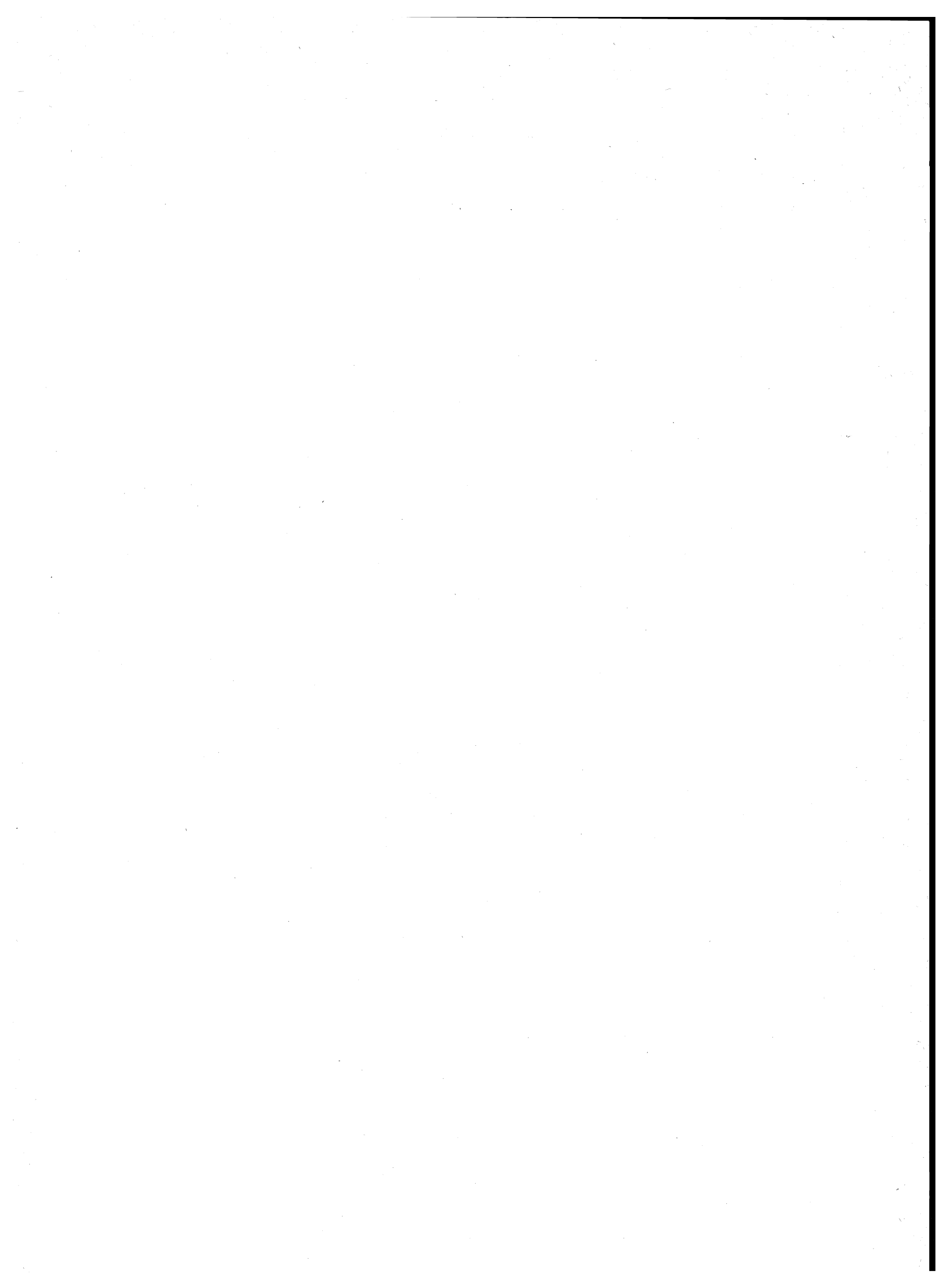

A — Variazioni territoriali e di nome nelle circoscrizioni amministrative
(periodo: 25 ottobre 1971 - 24 ottobre 1981)

Comuni	Superficie e popolazione riferite al censimento del 24-10-1971 (Situazione prima della variazione)			VARIAZIONI					Superficie e popolazione riferite al censimento del 24-10-1971 (Situazione dopo la variazione)		
	Superficie ha	Popolazione		Specie e relativo provvedimento	Superficie e popolazione oggetto della variazione			Superficie ha	Popolazione		
		residente	presente		Superficie ha	residente	presente		residente	presente	

NEGATIVO

B — Zone di territorio in contestazione tra Comuni

Zone di territorio in contestazione			Epoca della contestazione	Comuni interessati alla contestazione	Popolazione residente		Superficie km ²	
Denominazione	Popolazione residente	Superficie km ²			Totale	di cui in zona contestata	Totale	di cui in contestazione
Provincia di Pesaro e Urbino								
Vicinato	26	1,37	1951	Piagge San Giorgio di Pesaro	1.050 1.440	26 —	8,63 20,88	— 1,37
Botticella	48	0,01	1971	Sant'Agata Feltria Novafeltria	2.623 6.295	32 16	79,30 41,78	— 0,01
Provincia di Ancona								
Frasca II	13	0,21	1951	Agugliano Camerata Picena	2.963 1.100	13 —	21,52 11,80	— 0,21
Molino di Agugliano	23	0,55	1951	Camerata Picena Agugliano	1.100 2.963	23 —	11,80 21,52	— 0,55
Provincia di Macerata								
Canaletti	3	0,50	1951	Loro Piceno Sant'Angelo in Pontano	2.577 1.643	3 —	32,49 27,43	0,50 —
Provincia di Ascoli Piceno								
Tre Camini	9	0,19	1951	Cossignano Montalto delle Marche	1.113 2.607	9 —	15,05 34,11	0,04 0,15
Tesino	—	0,60	1981	Offida Cossignano	5.469 1.113	— —	49,22 15,05	0,08 0,52
San Venanzo	—	0,02	1981	Rapagnano Torre San Patrizio	1.569 2.043	— —	12,49 11,92	0,02 —

