

**12°**  
censimento generale  
della popolazione  
25 ottobre 1981

**Volume III**

---

**popolazione delle frazioni geografiche  
e delle località abitate dei comuni**

Fascicoli regionali

---

**19 - SICILIA**



**istat**  
Istituto Centrale di Statistica

roma 1986

Al fine di favorire la diffusione e l'utilizzazione dei dati e delle informazioni, l'ISTAT autorizza la riproduzione parziale o totale del contenuto del presente volume con la citazione della fonte.

314.51A

<b>ISTAT - Biblioteca</b>
Inventario S.B.N. ... <u>B. 1197</u> .....
Data ..... <u>1998</u> .....

**Introduzione**

1. Premessa .....	pag.	VII
2. Definizioni .....	»	VIII
3. Diffusione dei dati .....	»	X
4. Qualità dei dati .....	»	X
5. Avvertenze particolari .....	»	XII

**Provincia di TRAPANI**

Tavola 1 — Superficie territoriale e densità. Numero delle frazioni geografiche, dei centri e dei nuclei. Popolazione residente per tipo di località abitata .....	»	3
Tavola 2 — Altitudine e popolazione residente dei Comuni, delle frazioni geografiche e delle località abitate .....	»	4
Tavola 3 — Località abitate e relativa ampiezza demografica .....	»	6
Note alle Tavole 2 e 3 .....	»	11

**Provincia di PALERMO**

Tavola 1 — Superficie territoriale e densità. Numero delle frazioni geografiche, dei centri e dei nuclei. Popolazione residente per tipo di località abitata .....	»	15
Tavola 2 — Altitudine e popolazione residente dei Comuni, delle frazioni geografiche e delle località abitate .....	»	17
Tavola 3 — Località abitate e relativa ampiezza demografica .....	»	22
Note alle Tavole 2 e 3 .....	»	27

**Provincia di MESSINA**

Tavola 1 — Superficie territoriale e densità. Numero delle frazioni geografiche, dei centri e dei nuclei. Popolazione residente per tipo di località abitata .....	»	31
Tavola 2 — Altitudine e popolazione residente dei Comuni, delle frazioni geografiche e delle località abitate .....	»	33
Tavola 3 — Località abitate e relativa ampiezza demografica .....	»	40
Note alle Tavole 2 e 3 .....	»	47

**Provincia di AGRIGENTO**

Tavola 1 — Superficie territoriale e densità. Numero delle frazioni geografiche, dei centri e dei nuclei. Popolazione residente per tipo di località abitata .....	»	51
Tavola 2 — Altitudine e popolazione residente dei Comuni, delle frazioni geografiche e delle località abitate .....	»	52
Tavola 3 — Località abitate e relativa ampiezza demografica .....	»	54
Note alle Tavole 2 e 3 .....	»	57

### **Provincia di CALTANISSETTA**

Tavola 1 — Superficie territoriale e densità. Numero delle frazioni geografiche, dei centri e dei nuclei. Popolazione residente per tipo di località abitata .....	pag. 61
Tavola 2 — Altitudine e popolazione residente dei Comuni, delle frazioni geografiche e delle località abitate .....	» 62
Tavola 3 — Località abitate e relativa ampiezza demografica .....	» 63
Note alle Tavole 2 e 3 .....	» 67

### **Provincia di ENNA**

Tavola 1 — Superficie territoriale e densità. Numero delle frazioni geografiche, dei centri e dei nuclei. Popolazione residente per tipo di località abitata .....	» 71
Tavola 2 — Altitudine e popolazione residente dei Comuni, delle frazioni geografiche e delle località abitate .....	» 72
Tavola 3 — Località abitate e relativa ampiezza demografica .....	» 74
Note alle Tavole 2 e 3 .....	» 77

### **Provincia di CATANIA**

Tavola 1 — Superficie territoriale e densità. Numero delle frazioni geografiche, dei centri e dei nuclei. Popolazione residente per tipo di località abitata .....	» 81
Tavola 2 — Altitudine e popolazione residente dei Comuni, delle frazioni geografiche e delle località abitate .....	» 82
Tavola 3 — Località abitate e relativa ampiezza demografica .....	» 86
Note alle Tavole 2 e 3 .....	» 91

### **Provincia di RAGUSA**

Tavola 1 — Superficie territoriale e densità. Numero delle frazioni geografiche, dei centri e dei nuclei. Popolazione residente per tipo di località abitata .....	» 95
Tavola 2 — Altitudine e popolazione residente dei Comuni, delle frazioni geografiche e delle località abitate .....	» 96
Tavola 3 — Località abitate e relativa ampiezza demografica .....	» 97
Note alle Tavole 2 e 3 .....	» 101

### **Provincia di SIRACUSA**

Tavola 1 — Superficie territoriale e densità. Numero delle frazioni geografiche, dei centri e dei nuclei. Popolazione residente per tipo di località abitata .....	» 105
Tavola 2 — Altitudine e popolazione residente dei Comuni, delle frazioni geografiche e delle località abitate .....	» 106
Tavola 3 — Località abitate e relativa ampiezza demografica .....	» 108
Note alle Tavole 2 e 3 .....	» 111

### **Appendice**

A — Variazioni territoriali e di nome nelle circoscrizioni amministrative (periodo: 24 ottobre 1971 - 25 ottobre 1981) .....	» 115
B — Zone di territorio in contestazione tra i Comuni .....	» 118

# introduzione

## 1. — PREMESSA

Il 12° Censimento generale della popolazione e il Censimento generale delle abitazioni sono stati effettuati con riferimento alla data del 25 ottobre 1981, in attuazione della legge 18 dicembre 1980, n. 864 e del relativo regolamento di esecuzione (D.P.R. 28 settembre 1981, n. 542).

Il piano della rilevazione è stato predisposto sulla base delle proposte formulate da un'apposita Commissione di studio istituita presso l'Istituto Centrale di Statistica della quale hanno fatto parte docenti universitari e rappresentanti di Amministrazioni Pubbliche, nonché di vari Enti interessati all'utilizzazione dei dati censuari.

Il piano di pubblicazione, modificato rispetto al 1971, in particolare per quanto riguarda la disponibilità dei risultati in funzione delle diverse aggregazioni territoriali, si articola nel modo seguente:

Volume I — **Primi risultati provinciali e comunali sulla popolazione e sulle abitazioni (Dati provvisori)** (Maggio 1982)

Volume II — **Dati sulle caratteristiche strutturali della popolazione e delle abitazioni**  
Tomo 1 — Fascicoli provinciali (95 fascicoli)  
Tomo 2 — Fascicoli regionali (20 fascicoli)  
Tomo 3 — Fascicolo nazionale

Volume III — **Popolazione delle frazioni geografiche e delle località abitate dei Comuni** (20 fascicoli regionali e 1 fascicolo nazionale).

Volume IV — **Atti del censimento.**

Un apposito volume riporta i dati sulla popolazione residente legale dei singoli Comuni, un altro, infine, sarà dedicato ad una relazione illustrativa ed interpretativa dei risultati censuari.

Il presente fascicolo consta di tre tavole:

Tavola 1 — **Superficie territoriale e densità - Numero delle frazioni geografiche, dei centri e dei nuclei. Popolazione residente per tipo di località abitata.**

Tavola 2 — **Altitudine e popolazione residente dei Comuni, delle frazioni geografiche e delle località abitate.**

Tavola 3 — **Località abitate e relativa ampiezza demografica.**

Qui di seguito vengono riportate ed illustrate le definizioni dei caratteri ai quali si riferiscono i dati contenuti nel fascicolo; allo scopo di assicurare una esatta interpretazione dei dati stessi, vengono, inoltre, fornite avvertenze per alcuni aspetti particolari, nonché talune indicazioni sugli ulteriori canali di accesso all'informazione censuaria e sulla qualità dei risultati.

Per una più completa conoscenza delle modalità tecniche seguite per l'esecuzione del censimento, vedasi il fascicolo dell'Istituto Centrale di Statistica - 12° Censimento della popolazione e 6° Censimento dell'industria, del commercio, dei servizi e dell'artigianato, 25-26 ottobre 1981, *Disposizioni e istruzioni per gli Organi periferici*, Roma 1981.

Le denominazioni e le circoscrizioni territoriali dei Comuni, delle Province e delle Regioni fanno riferimento alla situazione esistente alla data del 25 ottobre 1981 (Cfr. Istituto Centrale di Statistica - *Elenco dei Comuni al 25 ottobre 1981*, Roma 1982).

## 2. — DEFINIZIONI

2.1 — **Frazioni geografiche e località abitate** - Le frazioni geografiche e le località abitate di ciascun Comune sono quelle individuate e delimitate sul piano topografico formato dai Comuni stessi con le tavolette al 25.000 dell'Istituto Geografico Militare e approvato dall'Istituto Centrale di Statistica (\*).

Gli aspetti particolari appresso indicati delle frazioni geografiche e delle località abitate sono posti in evidenza con apposite note alle tavole 2 e 3 di ciascuna Provincia.

2.2 — **Frazione geografica** - Area del territorio comunale comprendente almeno un centro abitato, nonché nuclei abitati e case sparse gravitanti sul centro o sui centri abitati. Sono considerate, inoltre, frazioni geografiche a se stanti, anche se disabitate:

a) le isole amministrative, cioè le parti di territorio comunale circondate interamente dal territorio di altro o altri Comuni, e le isole marittime o lacuali;

b) le zone di territorio che hanno il proprio luogo di raccolta nel territorio di altro Comune, anche se comprendono centri temporanei;

c) le zone di territorio di alta montagna completamente disabitate, le paludi, gli acquitrini e i laghi appartenenti ad un solo Comune, purché di una certa ampiezza;

d) la parte di lago spettante a ciascun Comune, qualora il lago risulti diviso tra più Comuni;

e) le zone di territorio in contestazione tra due o più Comuni.

2.3 — **Località abitata** - Area più o meno vasta di territorio, conosciuta di norma con un nome proprio, sulla quale sono situate una o più case raggruppate o sparse.

I tipi di località considerati sono: il centro abitato, il nucleo abitato, le case sparse.

(\*) Le istruzioni per la formazione del piano topografico sono riportate in allegato al fascicolo dell'Istituto Centrale di Statistica « Anagrafe della popolazione » - Metodi e Norme - Serie B, n. 18 - giugno 1979.

— *Centro abitato*: aggregato di case contigue o vicine con interposte strade, piazze e simili, o comunque brevi soluzioni di continuità, caratterizzato dall'esistenza di servizi od esercizi pubblici determinanti un luogo di raccolta ove sogliono concorrere anche gli abitanti dei luoghi vicini per ragioni di culto, istruzione, affari, approvvigionamenti e simili.

Sono considerate «centri abitati temporanei» le località turistiche, di cura e villeggiatura non abitate continuativamente aventi, però, nel periodo di attività stagionale, i requisiti del centro abitato.

— *Nucleo abitato*: aggregato di case contigue o vicine, con almeno cinque famiglie residenti, privo del luogo di raccolta che caratterizza il centro abitato. Il carattere di nucleo abitato è, inoltre, riconosciuto:

a) al gruppo, anche minimo, di case situate in zona montana, quando vi abitino almeno due famiglie e le condizioni della viabilità siano tali da rendere difficili e comunque non frequenti i rapporti con le altre località abitate;

b) all'aggregato di case (dirute e non dirute) in zona montana, già sede di popolazione e, alla data del censimento, completamente o parzialmente disabitato per il noto fenomeno dello spopolamento montano;

c) ai fabbricati di aziende agricole e zootecniche (cascine, fattorie, masserie, ecc), anche se costituiti da una sola unità, purché il numero delle famiglie ivi abitanti non sia inferiore a cinque;

d) ai conventi, alle case di cura, alle colonie climatiche e sanatoriali, agli orfanotrofi, alle case di correzione, alle scuole-convitto situati in aperta campagna;

e) agli edifici distanti da centri e nuclei abitati, con servizi od esercizi pubblici (stazione ferroviaria, centrale idroelettrica, spaccio, chiesa, ecc.), purché negli stessi o nelle eventuali case prossime, da comprendere nel nucleo, abitino almeno due famiglie;

f) agli aggregati di case con popolazione non stabile, di case, cioè, adibite quasi esclusivamente a residenza secondaria, anche se, alla data del censimento, completamente o parzialmente disabitate.

— *Case sparse*: case disseminate per la campagna o situate lungo strade e tali da non poter costituire nemmeno un nucleo abitato.

I centri e i nuclei abitati possono risultare costituiti da case situate nel territorio di due o più Comuni confinanti; in tal caso, ferma restando la competenza territoriale dei Comuni, gli agglomerati di case al di qua e al di là della linea di confine sono considerati centri abitati o nuclei abitati tra loro contigui.

**2.4 — Popolazione residente** - La popolazione residente di ciascun Comune è costituita dalle persone aventi dimora abituale nel Comune ed ivi presenti alla data del censimento e dalle persone aventi anch'esse dimora abituale nel Comune, ma che alla data del censimento risultavano assenti per uno dei seguenti motivi:

— emigrazione in altro Comune o all'estero, nel caso si tratti di emigrazione per l'esercizio di occupazioni stagionali o temporanee;

— servizio di leva, di richiamo alle armi, di volontariato;

— istruzione, noviziato religioso;

— ricovero in istituti di cura, di qualsiasi natura, purché la permanenza nel Comune di temporanea presenza non superi i due anni;

— detenzione in attesa di giudizio, condanna inferiore a cinque anni, obbligo di soggiorno per misura di prevenzione, rieducazione, purché la permanenza nel Comune di temporanea presenza non superi i cinque anni;

- affari, turismo, breve cura e simili;
- servizio statale all'estero;
- missione fuori sede, compresa la frequenza di corsi di qualificazione o aggiornamento professionali, nonché di avanzamento;
- imbarco su navi della marina militare e mercantile.

La popolazione residente, a norma dell'art. 2 del D.P.R. 542 del 28 settembre 1981, è considerata popolazione legale. Il relativo ammontare per Comuni, Province e Stato è pubblicato sulla G.U. n. 95 del 7 aprile 1983, Supplemento ordinario n. 17.

### 3. — DIFFUSIONE DEI DATI

Allo scopo di favorire un'ampia utilizzazione dei dati raccolti con il censimento si precisa quanto segue:

- le tavole pubblicate nel presente fascicolo possono essere fornite su nastro magnetico;
- le richieste comportano il rimborso delle spese vive sostenute per l'approntamento del supporto e devono essere inoltrate a: Istituto Centrale di Statistica, Servizio Censimenti, Reparto Cens/D, via Cesare Balbo n. 16 - 00100 Roma.

### 4. — QUALITÀ DEI DATI

4.1 — **Generalità** - Il problema del controllo della qualità dei dati, che costituisce una delle fasi più delicate di ogni indagine statistica, si presenta ancor più accentuato in occasione delle operazioni censuarie, dalla raccolta dei dati alla pubblicazione dei risultati.

Circa la procedura di controllo che l'Istituto ha adottato nelle varie fasi delle operazioni censuarie per assicurare in generale il più alto livello di attendibilità e coerenza dei risultati, si rimanda all'introduzione al Volume II (paragrafo 5), *Dati sulle caratteristiche strutturali della popolazione e delle abitazioni*.

Qui di seguito si accenna brevemente alle operazioni di verifica effettuate per assicurare, nei limiti del possibile, la necessaria accuratezza nella delimitazione delle frazioni geografiche e delle località abitate e il più alto grado di esattezza dei dati sulla relativa popolazione residente.

4.2 — **Frazioni geografiche** - Occorre precisare che le frazioni geografiche sono entità statistiche di studio dell'assetto della popolazione sul territorio. Esse non interferiscono con altre ripartizioni d'ordine politico-amministrativo del territorio comunale.

Poiché le frazioni geografiche sono determinate dall'attrazione che i centri abitati — in quanto dotati di servizi ed esercizi pubblici — esplicano nei confronti della popolazione delle località vicine di grado inferiore (nuclei abitati e case sparse), ne consegue che la loro individuazione dipende, oltre che dalla configurazione fisica dei luoghi, anche dalle strutture urbanistiche che variano più o meno intensamente nel corso del tempo.

Al riguardo deve essere rilevato che le trasformazioni intervenute nella realtà urbanistica, rispetto al passato censimento, hanno comportato l'eliminazione di un certo numero di frazioni geografiche.

In genere si è trattato di frazioni geografiche che avevano perduto l'individualità propria della frazione geografica. Ciò è avvenuto di norma a causa dello sviluppo dell'attività edilizia, che ha determinato il congiungimento di centri abitati prima a se stanti o che, comunque, ha modificato l'assetto della popolazione sul territorio.



Talora, pur essendo la situazione urbanistica rimasta immutata, si è reso necessario eliminare alcune frazioni geografiche in quanto esse sono risultate prive dei requisiti richiesti.

**4.3 — Località abitate** - Particolare cura è stata posta nel verificare che la rappresentazione cartografica dei centri e dei nuclei abitati corrispondesse al loro effettivo sviluppo edilizio. Nei casi di mancato aggiornamento delle tavolette al 25.000 si è provveduto a richiedere ai Comuni planimetrie e rilievi recenti del territorio comunale, al fine di perfezionare le delimitazioni delle località abitate con riferimento alla continuità fisica dei rispettivi aggregati abitativi.

**4.4 — Determinazione della popolazione per frazioni geografiche e località abitate** - La determinazione dei dati sulla popolazione per frazioni geografiche e località abitate ha richiesto un complesso lavoro di revisione delle risultanze censuarie. Hanno formato oggetto di approfondito esame comparativo i seguenti elaborati censuari:

a) cartografia (tavolette I.G.M. al 25.000) contenente le delimitazioni delle circoscrizioni territoriali dei Comuni, nonché le delimitazioni delle frazioni geografiche e delle località abitate: trattasi dei piani topografici del censimento redatti dai Comuni ed approvati dall'Istituto Centrale di Statistica;

b) cartografia contenente le delimitazioni delle sezioni di censimento (terzo esemplare dei piani topografici e/o altra cartografia a scala maggiore);

c) tabulati contenenti i toponimi delle frazioni geografiche e delle località abitate con i relativi dati di altitudine;

d) stati di sezione definitivi: trattasi dei modelli ISTAT/CP/9 contenenti l'elenco dei fogli di famiglia e di convivenza secondo la frazione geografica e la singola località di appartenenza e con l'indicazione delle principali notizie sulla popolazione e sulle abitazioni;

e) tabulati contenenti la popolazione di ciascuna sezione di censimento per tipo di località abitata: trattasi di tabulati ottenuti dallo spoglio meccanografico dei fogli di famiglia e di convivenza in funzione del quesito sul tipo di località abitata (centro abitato, nucleo abitato, case sparse).

L'esame comparativo delle due serie di cartografia ha avuto lo scopo di verificare la regolarità delle delimitazioni delle sezioni di censimento rispetto alle delimitazioni delle frazioni geografiche e delle località abitate. Al riguardo occorre ricordare che la suddivisione del territorio comunale in sezioni di censimento doveva rispondere ai seguenti criteri:

— le sezioni di censimento dovevano essere costituite nell'ambito di ciascuna frazione geografica e/o circoscrizione amministrativa;

— una sezione di censimento non doveva comprendere più centri abitati o più nuclei abitati, ma un solo centro abitato o un solo nucleo abitato;

— mentre un centro abitato poteva essere scomposto in più sezioni di censimento in considerazione della sua dimensione, un nucleo abitato non doveva mai essere scisso in più sezioni di censimento;

— per le case sparse dovevano essere costituite preferibilmente sezioni di censimento a sé stanti, a meno che non si fosse trattato di: 1) case sparse che, tenuto conto del carattere urbanizzato del territorio in cui insistevano, potevano essere considerate come una appendice dei centri abitati vicini; in tal caso era opportuno che le case sparse fossero comprese nella stessa sezione di censimento relativa al centro abitato su cui gravavano, pur conservando la qualificazione di case sparse che loro compete in conseguenza della dislocazione abbastanza distanziata l'una dall'altra; 2) case sparse situate in una contrada di cui faceva parte anche un centro o un nucleo abitato; in tal caso, al fine di conservare l'unitarietà della contrada, poteva essere utile comprendere nella stessa sezione di censimento relativa al centro o al nucleo abitato anche le case sparse circconvicine.

Una volta verificata la configurazione delle sezioni di censimento rispetto alle frazioni geografiche e alle località abitate, è stato effettuato un ulteriore controllo per accertare che tutte le frazioni geografiche e località abitate rappresentate sulla cartografia e già registrate su nastro magnetico trovassero esatta corrispondenza con quelle elencate sugli stati di sezione definitivi di cui al punto *d*). In tutti i casi di mancata corrispondenza si è provveduto a sviluppare una serie di contatti con i Comuni interessati, prevalentemente tramite telefono, invio di lettere e visite in loco, per concordare le rettifiche da apportare ai piani topografici e/o ai modelli ISTAT/CP/9 in ordine alla distribuzione dei fogli di famiglia e di convivenza per frazioni geografiche e località abitate.

Le risultanze dei modelli ISTAT/CP/9 come sopra corretti sono state messe a confronto con i dati sulla popolazione residente per sezione di censimento e per tipo di località abitata contenuti nel tabulato di cui al punto *e*).

L'anzidetto confronto ha consentito di individuare sul tabulato stesso:

*f*) le sezioni del censimento che discordavano dai modelli ISTAT/CP/9 quanto alla distribuzione della popolazione per tipo di località abitata;

*g*) le sezioni di censimento in ciascuna delle quali erano state comprese, in contrasto con le disposizioni impartite dall'Istituto Centrale di Statistica, più località abitate dello stesso tipo (più centri abitati o più nuclei abitati).

Nelle sezioni di censimento di cui al punto *f*) sono stati rettificati i dati di popolazione per tipo di località abitata in base alle risultanze dei modelli ISTAT/CP/9.

Le sezioni di censimento di cui al punto *g*) sono state scisse in tante sezioni quante erano le località abitate dello stesso tipo in esse comprese, allo scopo di poter stabilire una correlazione biunivoca tra sezioni di censimento e località abitate.

Si è, quindi, proceduto alla codificazione e registrazione delle sezioni di censimento con i dati del tabulato di cui al punto *e*), in modo che ad ogni sezione di censimento fossero abbinati i codici della frazione geografica e della località abitata corrispondenti.

Dall'abbinamento del *file* delle frazioni geografiche e delle località abitate con il *file* delle sezioni di censimento come sopra codificate e registrate è stato ottenuto il nastro contenente i dati di popolazione residente e di altitudine delle frazioni geografiche e delle località abitate dei Comuni contenuti nella presente pubblicazione.

È appena il caso di avvertire che lo stabilito collegamento delle sezioni di censimento con le corrispondenti frazioni geografiche e località abitate potrà essere utilizzato per disaggregare meccanicamente i dati censuari secondo le anzidette entità territoriali sub-comunali.

## 5. — AVVERTENZE PARTICOLARI

5.1 — **Caratteri tipografici:** per facilitare la lettura, le denominazioni delle entità territoriali considerate nelle tavole 2 e 3, sono state evidenziate con caratteri tipografici differenti e precisamente: COMUNI in maiuscolo nero, FRAZIONI GEOGRAFICHE in maiuscolo chiaro, CENTRI ABITATI in maiuscolo chiaro di corpo più piccolo, NUCLEI ABITATI in minuscolo chiaro, CASE SPARSE in minuscolo inclinato chiaro.

5.2 — **Altitudine:** per i Comuni e le frazioni geografiche è stata indicata l'altitudine massima e minima del rispettivo territorio; tali valori sono stati determinati prescindendo dalle altitudini concernenti le zone di territorio in contestazione fra Comuni.

L'altitudine dei centri abitati si riferisce al principale luogo di raccolta (di norma la piazza del municipio o della chiesa parrocchiale o del mercato); l'altitudine dei nuclei abitati fa riferimento ad un punto intermedio del terreno su cui sorgono le case dei nuclei stessi.

5.3 — **Casa comunale:** la località abitata (generalmente il centro capoluogo) ove è situata la casa comunale, è contrassegnata con asterisco.

5.4 — **Elenco in ordine alfabetico delle località abitate** - In considerazione della rilevanza giuridica che varie disposizioni di legge o regolamentari attribuiscono all'entità della popolazione delle località abitate (cfr., ad esempio, Provvedimento C.I.P. n. 949 dell'11/11/1961 - Contributi di allacciamento per l'energia elettrica; legge 8/3/1968 n. 221 - Provvedimenti a favore dei farmacisti rurali; D.P.R. 27/10/1976 n. 800 - Norme in materia di tariffe telefoniche), si è ritenuto opportuno fornire, con la tavola 3, l'elenco completo in ordine alfabetico delle località abitate di ciascuna Provincia con l'indicazione sia delle classi di ampiezza demografica, sia dei Comuni di appartenenza mediante i codici meccanografici dei Comuni stessi (cfr. tavola 1). Le classi di ampiezza demografica considerate sono state indicate come segue:

- \* fino a 199 abitanti
- \*\* da 200 a 1999 abitanti
- \*\*\* 2000 abitanti ed oltre.

5.5 — **Variazioni territoriali:** l'elenco dei Comuni che hanno subito variazioni territoriali e di nome tra il 1971 e il 1981 è riportato in Appendice (parte A).

5.6 — **Superficie territoriale:** i dati della superficie territoriale dei Comuni sono stati forniti dagli Uffici Tecnici Erariali; si fa presente che eventuali variazioni di superficie di minima entità non segnalate in Appendice sono conseguenti a verifiche periodiche effettuate dagli stessi Uffici Tecnici Erariali.

5.7 — **Territori in contestazione** - Premesso che, allo scopo di evitare omissioni o duplicazioni, la rilevazione censuaria nei territori in contestazione tra due o più Comuni è stata affidata ad uno solo dei Comuni interessati, occorre precisare quanto segue:

a) permanendo irrisolta la controversia territoriale, i territori in contestazione sono stati riportati sulla Tav. 2 in corrispondenza di ciascuno dei Comuni interessati; ovviamente, ai fini del calcolo del numero delle frazioni geografiche, dei centri abitati e dei nuclei abitati, riportato nella Tav. 1, essi sono stati considerati una sola volta e, precisamente, nell'ambito del Comune incaricato della rilevazione censuaria;

b) le controversie insorte in ordine all'appartenenza all'uno o all'altro Comune della popolazione residente nei territori oggetto di contestazione sono state risolte in base alle risultanze anagrafiche, nel senso che sono state computate nella popolazione di ciascun Comune le famiglie che risultavano di fatto iscritte nella rispettiva anagrafe della popolazione residente;

c) le superfici delle zone di territorio in contestazione, riportate in Appendice (parte B), costituiscono un « di cui » delle superfici totali dei Comuni.

Ai fini dell'imputazione delle superfici contestate alla superficie totale dell'uno o dell'altro Comune interessato, si è avuto riguardo alle circoscrizioni comunali quali risultano delimitate sulle carte topografiche al 25.000 edite dall'Istituto Geografico Militare, nel presupposto che tali circoscrizioni facciano riferimento alle medesime risultanze catastali da cui sono desunte le superfici dei Comuni.

In mancanza di altro valido criterio, l'attribuzione delle superfici contestate è stata necessariamente omessa nei pochi casi in cui i confini comunali sono rimasti indefiniti anche sulla cartografia I.G.M.

tavole

**PROVINCIA DI TRAPANI**

**TAV. 1 - Superficie territoriale e densità - Numero delle frazioni geografiche, dei centri e dei nuclei  
Popolazione residente per tipo di località abitata**

Codice dei Comuni	COMUNI	Superficie territoriale km <sup>2</sup>	Popolazione residente	Densità ab/km <sup>2</sup>	FRAZIONI GEOGRAFICHE numero	LOCALITÀ ABITATE					
						Centri			Nuclei		Case sparse
						Numero	Popolazione	% su popolazione residente	Numero	Popolazione	Popolazione
001	ALCAMO . . . . .	130,86	42.339	324	1	2	41.702	98	—	—	637
002	BUSETO PALIZZOLO . . . . .	72,69	3.385	47	2	4	2.710	80	6	326	349
003	CALATAFIMI . . . . .	154,82	8.168	53	2	1	7.803	96	2	22	343
004	CAMPOBELLO DI MAZARA . . . . .	65,76	12.449	189	1	3	12.384	99	—	—	65
005	CASTELLAMMARE DEL GOLFO . . . . .	127,23	13.869	109	3	3	12.840	93	1	8	1.021
006	CASTELVETRANO . . . . .	207,00	30.702	148	2	3	30.258	99	—	—	444
007	CUSTOMACI . . . . .	69,61	4.466	64	2	2	3.919	88	6	516	31
008	ERICE . . . . .	47,28	25.275	535	1	7	24.328	96	8	547	400
009	FAVIGNANA . . . . .	37,45	4.498	120	4	3	4.277	95	2	23	198
010	GIBELLINA . . . . .	44,96	4.802	107	1	3	4.802	100	—	—	—
011	MARSALA . . . . .	241,64	79.175	328	2	2	78.652	99	10	248	275
012	MAZARA DEL VALLO . . . . .	275,39	43.748	159	2	2	42.768	98	—	—	980
013	PACECO . . . . .	58,41	11.338	194	1	3	11.268	99	1	32	38
014	PANTELLERIA . . . . .	83,01	7.914	95	4	7	6.799	86	8	304	811
015	PARTANNA . . . . .	82,42	11.770	143	1	1	10.784	92	—	—	986
024	PETROSINO . . . . .	45,00	6.948	154	1	2	6.918	100	1	14	16
016	POGGIOREALE . . . . .	37,53	1.908	51	1	2	1.908	100	—	—	—
017	SALAPARUTA . . . . .	41,62	1.986	48	1	2	1.976	99	—	—	10
018	SALEMI . . . . .	181,82	12.427	68	1	3	11.620	94	1	37	770
019	SANTA NINFA . . . . .	63,80	5.267	83	1	1	4.841	92	1	7	419
020	SAN VITO LO CAPO . . . . .	59,66	3.612	61	3	3	3.591	99	—	—	21
<b>021</b>	<b>TRAPANI . . . . .</b>	<b>271,92</b>	<b>71.927</b>	<b>265</b>	<b>3</b>	<b>7</b>	<b>71.369</b>	<b>99</b>	<b>6</b>	<b>166</b>	<b>392</b>
022	VALDERICE . . . . .	52,96	10.126	191	1	6	9.202	91	10	418	506
023	VITA . . . . .	8,88	2.766	311	1	1	2.734	99	—	—	32
	<b>PROVINCIA . . . . .</b>	<b>2.461,72</b>	<b>420.865</b>	<b>171</b>	<b>42</b>	<b>73</b>	<b>409.453</b>	<b>97</b>	<b>63</b>	<b>2.668</b>	<b>8.744</b>

TAV. 2 - Altitudine e popolazione residente dei Comuni, delle frazioni geografiche e delle località abitate

COMUNI FRAZIONI GEOGRAFICHE LOCALITÀ ABITATE	Altitudine m	Popolazione residente	COMUNI FRAZIONI GEOGRAFICHE LOCALITÀ ABITATE	Altitudine m	Popolazione residente	COMUNI FRAZIONI GEOGRAFICHE LOCALITÀ ABITATE	Altitudine m	Popolazione residente
<b>ALCAMO</b> . . . . .	826/0	<b>42.339</b>	<b>CASTELVETRANO</b> . . . . .	321/0	<b>30.702</b>	<b>GIBELLINA</b> . . . . .	673/145	<b>4.802</b>
ALCAMO . . . . .	826/0	<b>42.339</b>	CASTELVETRANO . . . . .	321/0	<b>30.702</b>	GIBELLINA . . . . .	673/145	<b>4.802</b>
ALCAMO* . . . . .	258	41.626	CASTELVETRANO* . . . . .	187	29.503	NUOVA GIBELLINA* (1) . . . . .	227	3.679
ALCAMO MARINA . . . . .	15	76	MARINELLA . . . . .	2	608	VILLAGGIO MADONNA DELLE GRAZIE (2) . . . . .	400	242
case sparse . . . . .	—	637	TRISCINA (1) . . . . .	31	147	VILLAGGIO RAMPINZERI (3) . . . . .	450	881
<b>BUSETO PALIZZOLO</b> . . . . .	642/113	<b>3.385</b>	LAGO DELLA TRINITA' (2) . . . . .	68	—	case sparse . . . . .	—	—
BRUCA . . . . .	527/170	<b>229</b>	<b>CUSTOMACI</b> . . . . .	1.110/0	<b>4.466</b>	<b>MARSALA (1)</b> . . . . .	262/0	<b>79.175</b>
BRUCA . . . . .	336	120	CUSTOMACI . . . . .	1.110/0	<b>4.466</b>	ISOLE DELLO STAGNONE (2) villa ingham (3) . . . . .	5/0 5	7 7
case sparse . . . . .	—	109	CUSTOMACI* . . . . .	186	3.554	case sparse . . . . .	—	—
<b>BUSETO PALIZZOLO</b> . . . . .	642/113	<b>3.156</b>	PURGATORIO . . . . .	265	365	<b>MARSALA</b> . . . . .	262/0	<b>79.166</b>
BUSETO PALIZZOLO* . . . . .	249	1.878	baglio messina . . . . .	274	99	CIAVOLO . . . . .	127	1.809
BUSETO SUPERIORE . . . . .	338	692	baglio mogli belle . . . . .	51	111	MARSALA* (4) . . . . .	12	76.843
FAZIO (1) . . . . .	250	20	baglio vultaggio . . . . .	36	18	bongiorno . . . . .	68	13
alberti . . . . .	176	68	cornino . . . . .	10	13	maggliu . . . . .	41	42
baglio fanara . . . . .	428	17	piano alastre . . . . .	203	153	millara . . . . .	113	19
baglio portelli . . . . .	180	52	scurati . . . . .	51	122	parrinello . . . . .	132	41
citta' povera (2) . . . . .	350	110	case sparse . . . . .	—	31	piccitello . . . . .	43	17
luziano . . . . .	350	25	<b>VISICARI (1)</b> . . . . .	511/364	—	rattaloro . . . . .	14	49
passo casale . . . . .	225	54	case sparse . . . . .	—	—	scacciaiazzo . . . . .	77	15
case sparse . . . . .	—	240	<b>ERICE</b> . . . . .	756/0	<b>25.275</b>	schivano . . . . .	77	14
<b>CALATAFIMI</b> . . . . .	655/24	<b>8.168</b>	<b>ERICE</b> . . . . .	756/0	<b>25.275</b>	zichichi . . . . .	80	31
CALATAFIMI . . . . .	655/39	<b>8.152</b>	BALLATA (1) . . . . .	260	619	case sparse . . . . .	—	275
CALATAFIMI* . . . . .	338	7.803	CASA SANTA (2) . . . . .	3	21.269	<b>MAZARA DEL VALLO</b> . . . . .	214/0	<b>43.748</b>
stazione di alcamo (1) . . . . .	64	6	CROCEFISSELLO (3) . . . . .	25	56	LAGO DELLA TRINITA' (1) . . . . .	68	—
case sparse . . . . .	—	343	ERICE* . . . . .	751	846	<b>MAZARA DEL VALLO</b> . . . . .	214/0	<b>43.748</b>
<b>COROLANO (2)</b> . . . . .	205/24	<b>16</b>	NAPOLA (4) . . . . .	90	1.067	BORGATA COSTIERA . . . . .	128	448
stazione di alcamo diramazione . . . . .	38	16	PIZZOLUNGO . . . . .	31	251	MAZARA DEL VALLO* . . . . .	8	42.320
case sparse . . . . .	—	—	RIGALETTA (2) . . . . .	67	220	case sparse . . . . .	—	980
<b>CAMPOBELLO DI MAZARA</b> . . . . .	131/0	<b>12.449</b>	baglio rizzo . . . . .	184	41	<b>PACECO</b> . . . . .	200/0	<b>11.338</b>
CAMPOBELLO DI MAZARA . . . . .	131/0	<b>12.449</b>	carnevale . . . . .	180	39	PACECO . . . . .	200/0	<b>11.338</b>
CAMPOBELLO DI MAZARA* . . . . .	110	12.203	finocchio . . . . .	200	35	DATTILO . . . . .	85	829
GRANITOLA TORRETTA . . . . .	4	41	lenzi (5) . . . . .	80	60	NUBIA . . . . .	7	1.012
TRE FONTANE . . . . .	4	140	san giovannello sottano . . . . .	100	33	PACECO* . . . . .	36	9.427
case sparse . . . . .	—	65	specchia . . . . .	140	51	chiappera . . . . .	89	32
<b>CASTELLAMMARE DEL GOLFO</b> . . . . .	1.064/0	<b>13.869</b>	tangi (6) . . . . .	350	172	case sparse . . . . .	—	38
BALATA DI BAIDA . . . . .	925/25	<b>371</b>	torrebianca . . . . .	135	116	<b>PANTELLERIA (1)</b> . . . . .	836/0	<b>7.914</b>
BALATA DI BAIDA . . . . .	197	296	case sparse . . . . .	—	400	BAGNO DELL'ACQUA (2) . . . . .	2	—
castello di baيدا (1) . . . . .	290	8	<b>FAVIGNANA (1)</b> . . . . .	688/0	<b>4.498</b>	<b>KAMMA</b> . . . . .	636/0	<b>1.652</b>
case sparse . . . . .	—	67	FAVIGNANA (2) . . . . .	314/0	<b>3.521</b>	KAMMA . . . . .	183	1.535
<b>CASTELLAMMARE DEL GOLFO</b> . . . . .	1.064/0	<b>13.424</b>	FAVIGNANA* . . . . .	6	3.301	case sparse . . . . .	—	117
CASTELLAMMARE DEL GOLFO* . . . . .	26	12.501	villaggio approdo di ulisse (3) . . . . .	2	3	<b>PANTELLERIA</b> . . . . .	836/0	<b>4.923</b>
case sparse . . . . .	—	923	villaggio punta fanfalo . . . . .	9	20	BONSULTON . . . . .	202	176
<b>SCOPELLO</b> . . . . .	689/0	<b>74</b>	case sparse . . . . .	—	197	BUGEBER . . . . .	128	151
SCOPELLO . . . . .	106	43	<b>FORMICA (4)</b> . . . . .	6/0	—	CAMPOBELLO . . . . .	64	79
case sparse . . . . .	—	31	case sparse . . . . .	—	—	PANTELLERIA* . . . . .	5	3.454
			<b>LEVANZO (2)</b> . . . . .	278/0	<b>187</b>	SIBA-RONCONE . . . . .	323	148
			LEVANZO . . . . .	10	186	buccaram di sopra . . . . .	205	29
			case sparse . . . . .	—	1	contrada venedise . . . . .	165	100
			<b>MARETTIMO (2)</b> . . . . .	688/0	<b>790</b>	cufura' . . . . .	256	39
			MARETTIMO . . . . .	6	780	kazen . . . . .	22	24
			case sparse . . . . .	—	—	san michele . . . . .	173	18
						san vito . . . . .	242	45

## segue TAV. 2 - Altitudine e popolazione residente dei Comuni, delle frazioni geografiche e delle località abitate

COMUNI FRAZIONI GEOGRAFICHE LOCALITÀ ABITATE	Altitudine m	Popolazione residente	COMUNI FRAZIONI GEOGRAFICHE LOCALITÀ ABITATE	Altitudine m	Popolazione residente	COMUNI FRAZIONI GEOGRAFICHE LOCALITÀ ABITATE	Altitudine m	Popolazione residente
<i>case sparse</i> . . . . .	—	660	<b>SALEMI</b> . . . . .	751/80	<b>12.427</b>	RILIEVO . . . . .	40	3.694
<b>SCAURI</b> . . . . .	836/0	<b>1.339</b>	<b>SALEMI</b> . . . . .	751/80	<b>12.427</b>	UMMARI . . . . .	196	162
SCAURI . . . . .	101	1.256	POSILLESÌ . . . . .	411	406	baglio nuovo . . . . .	183	53
penna . . . . .	48	23	SALEMI* . . . . .	446	9.269	casa serraino . . . . .	66	19
scauri basso . . . . .	40	26	SAN CIRO-ULMI-FILCI . . . . .	500	1.945	colleo . . . . .	77	9
<i>scauri basso</i> . . . . .	—	34	stazione ferroviaria . . . . .	224	37	ponte binuara . . . . .	153	18
			<i>case sparse</i> . . . . .	—	770	san clemente . . . . .	32	46
<b>PARTANNA</b> . . . . .	542/39	<b>11.770</b>				<i>case sparse</i> . . . . .	—	314
PARTANNA . . . . .	542/39	<b>11.770</b>	<b>SANTA NINFA</b> . . . . .	617/91	<b>5.267</b>	<b>TRAPANI</b> . . . . .	216/0	<b>62.499</b>
PARTANNA* (1) . . . . .	414	10.784	<b>SANTA NINFA</b> . . . . .	617/91	<b>5.267</b>	MOCKARTA (3) . . . . .	90	455
<i>case sparse</i> . . . . .	—	986	SANTA NINFA* (1) . . . . .	410	4.841	TRAPANI* (4) . . . . .	3	61.945
			casa della fanciulla (2) . . . . .	430	7	soria . . . . .	75	21
<b>PETROSINO</b> . . . . .	78/0	<b>6.948</b>	<i>case sparse</i> . . . . .	—	419	<i>case sparse</i> . . . . .	—	78
PETROSINO . . . . .	78/0	<b>6.948</b>	<b>SAN VITO LO CAPO</b> . . . . .	913/0	<b>3.612</b>	<b>VALDERICE</b> . . . . .	675/0	<b>10.126</b>
PETROSINO* (1) . . . . .	13	6.873	<b>CASTELLUZZO</b> . . . . .	913/0	<b>997</b>	VALDERICE . . . . .	675/0	<b>10.126</b>
TRIGLIA SCALETTA (1) . . . . .	18	45	CASTELLUZZO . . . . .	75	991	CHIESANUOVA . . . . .	144	535
piano canino . . . . .	8	14	<i>case sparse</i> . . . . .	—	6	CROCCI . . . . .	74	378
<i>case sparse</i> . . . . .	—	16	<b>MACARI</b> . . . . .	699/0	<b>217</b>	CROCEVIE . . . . .	188	867
			MACARI . . . . .	100	217	SANT'ANDREA BONAGIA . . . . .	35	614
<b>POGGIOREALE</b> . . . . .	643/109	<b>1.908</b>	<i>case sparse</i> . . . . .	—	—	TONNARA DI BONAGIA (1) . . . . .	10	759
POGGIOREALE . . . . .	643/109	<b>1.908</b>	<b>SAN VITO LO CAPO</b> . . . . .	829/0	<b>2.398</b>	VALDERICE* . . . . .	240	6.049
NUOVO CENTRO URBANO			SAN VITO LO CAPO* . . . . .	6	2.383	baglio messina . . . . .	142	65
POGGIOREALE* . . . . .	189	1.053	<i>case sparse</i> . . . . .	—	15	baglio pollina . . . . .	97	30
POGGIOREALE (1) . . . . .	400	855	<b>TRAPANI</b> . . . . .	751/0	<b>71.927</b>	baglio todaro . . . . .	47	15
<i>case sparse</i> . . . . .	—	—	LAGO RUBINO (1) . . . . .	184	—	bonfiglio . . . . .	92	35
			<b>MARAUSA - RILIEVO (2)</b> . . . . .	751/0	<b>9.428</b>	case agosta . . . . .	99	21
<b>SALAPARUTA</b> . . . . .	579/77	<b>1.988</b>	FULGATORE . . . . .	161	1.156	cortigliolo . . . . .	3	36
SALAPARUTA . . . . .	579/77	<b>1.988</b>	LOCOGRANDE . . . . .	29	850	iacono pietro . . . . .	118	34
SALAPARUTA* (1) . . . . .	385	1.500	MARAUSA . . . . .	25	3.107	lenzi (2) . . . . .	80	76
NUOVA SALAPARUTA . . . . .	171	476				rione catalano . . . . .	82	65
<i>case sparse</i> . . . . .	—	10				rione lasala . . . . .	13	41
						<i>case sparse</i> . . . . .	—	506
						<b>VITA</b> . . . . .	630/270	<b>2.766</b>
						VITA . . . . .	630/270	<b>2.766</b>
						VITA* . . . . .	480	2.734
						<i>case sparse</i> . . . . .	—	32

TAV. 3 - Località abitate e relativa ampiezza demografica

LOCALITÀ ABITATE	Classi di ampiezza demografica	Codice dei Comuni di appartenenza	LOCALITÀ ABITATE	Classi di ampiezza demografica	Codice dei Comuni di appartenenza	LOCALITÀ ABITATE	Classi di ampiezza demografica	Codice dei Comuni di appartenenza
alberti	*	002	cortigliolo	*	022	piano alastre	*	007
ALCAMO*	***	001	CROCCI	**	022	piano canino	*	024
ALCAMO MARINA	*	001	CROCEFISSELLO (3)	*	008	piscitello	*	011
baglio fanara	*	002	CROCEVIE	**	022	PIZZOLUNGO	**	008
baglio messina	*	007	cufura'	*	014	POGGIOREALE (1)	**	016
baglio messina	*	022	CUSTOMACI*	***	007	ponte binuara	*	021
baglio mogli belle	*	007	DATTILO	**	013	POSILLESSE	**	018
baglio nuovo	*	021	ERICE*	**	008	PURGATORIO	**	007
baglio pollina	*	022	FAVIGNANA*	***	009	rattaloro	*	011
baglio portelli I	*	002	FAZIO (1)	*	002	RIGALETTA (2)	**	008
baglio rizzo	*	008	finocchio	*	008	RILIEVO	***	021
baglio todaro	*	022	FULGATORE	**	021	rione catalano	*	022
baglio vultaggio	*	007	GRANITOLA TORRETTA	*	004	rione Issala	*	022
BALATA DI BAIDA	**	005	iacono Pietro	*	022	SALAPARUTA* (1)	**	017
BALLATA (1)	**	008	KAMMA	**	014	SALEMI*	***	018
bonfiglio	*	022	kazen	*	014	SAN CIRO-ULMI-FILCI	**	018
bongiorno	*	011	lenzi (2)	*	022	san clemente	*	021
BONSULTON	*	014	lenzi (5)	*	008	san giovannello sottano	*	008
BORGATA COSTIERA	**	012	LEVANZO	*	009	san michele	*	014
BRUCA	*	002	LOCOGRANDE	**	021	SANT'ANDREA BONAGIA	**	022
buccaram di sopra	*	014	luziano	*	002	SANTA NINFA* (1)	***	019
BUGEBER	*	014	MACARI	**	020	san vito	*	014
BUSETO PALIZZOLO*	**	002	magghiu	*	011	SAN VITO LO CAPO*	***	020
BUSETO SUPERIORE	**	002	MARAUSA	***	021	scacciaiazzo	*	011
CALATAFIMI*	***	003	MARETTIMO	**	009	SCAURI	**	014
CAMPOBELLO	*	014	MARINELLA	**	006	scauri basso	*	014
CAMPOBELLO DI MAZARA*	***	004	MARSALA* (4)	***	011	schivano	*	011
carnevale	*	008	MAZARA DEL VALLO*	***	012	SCOPELLO	*	005
casa della fanciulla (2)	*	019	millara	*	011	scurati	*	007
CASA SANTA (2)	***	008	MOCKARTA (3)	**	021	SIBA-RONCONE	*	014
casa serraino	*	021	NAPOLA (4)	**	008	soria	*	021
case agosta	*	022	NUBIA	**	013	specchia	*	008
CASTELLAMMARE DEL GOLFO*	***	005	NUOVA GIBELLINA* (1)	***	010	stazione di alcamo (1)	*	003
castello di baida (1)	*	005	NUOVA SALAPARUTA	**	017	stazione di alcamo diramazione	*	003
CASTELLUZZO	**	020	NUOVO CENTRO URBANO	*		stazione ferroviaria	*	018
CASTELVETRANO*	***	006	POGGIOREALE*	**	016	tangi (6)	*	008
chiappera	*	013	PACECO*	***	013	TONNARA DI BONAGIA (1)	**	022
CHIESANUOVA	**	022	PANTELLERIA*	***	014	torrebianca	*	008
CIAVOLO	**	011	parrinello	*	011	TRAPANI* (4)	***	021
citta' povera (2)	*	002	PARTANNA* (1)	***	015	TRE FONTANE	*	004
colleo	*	021	passo casale	*	002	TRIGLIA SCALETTA (1)	*	024
contrada venedise	*	014	penna	*	014	TRISCINA (1)	*	006
cornino	*	007	PETROSINO* (1)	***	024	UMMARI	*	021



## segue TAV. 3 - Località abitate e relativa ampiezza demografica

LOCALITÀ ABITATE	Classi di ampiezza demografica	Codice dei Comuni di appartenenza	LOCALITÀ ABITATE	Classi di ampiezza demografica	Codice dei Comuni di appartenenza	LOCALITÀ ABITATE	Classi di ampiezza demografica	Codice dei Comuni di appartenenza
VALDERICE*	***	022	villaggio punta fanfalo	*	009	VITA*	***	023
villaggio approdo di ulisse (3)	*	009	VILLAGGIO RAMPINZERI (3)	**	010			
VILLAGGIO MADONNA DELLE GRAZIE (2)	**	010	villa ingham (3)	*	011	zichichi	*	011

**note alle tavole 2 e 3**

## NOTE PER SINGOLO COMUNE

**BUSETO PALIZZOLO**

- 1) CENTRO CONTIGUO AL CENTRO BALLATA DEL COMUNE DI ERICE.
- 2) NUCLEO CONTIGUO AL NUCLEO TANGI DEL COMUNE DI ERICE.

**CALATAFIMI**

- 1) NUCLEO SPECIALE: STAZIONE FERROVIARIA.
- 2) FRAZIONE SPECIALE: TERRITORIO GRAVITANTE SUL COMUNE DI ALCAMO.

**CASTELLAMMARE DEL GOLFO**

- 1) NUCLEO SPECIALE: CENTRO ORA SPOPOLATO.

**CASTELVETRANO**

- 1) CENTRO TEMPORANEO.
- 2) FRAZIONE SPECIALE: PARTE DI BACINO ARTIFICIALE DIVISO CON IL COMUNE DI MAZARA DEL VALLO.

**CUSTOMACI**

- 1) FRAZIONE SPECIALE: TERRITORIO GRAVITANTE SUL COMUNE DI CASTELLAMMARE DEL GOLFO.

**ERICE**

- 1) CENTRO CONTIGUO AL CENTRO FAZIO DEL COMUNE DI BUSETO PALIZZOLO.
- 2) CENTRO CONTIGUO AL CENTRO TRAPANI DEL COMUNE OMONIMO.
- 3) CENTRO CONTIGUO AL CENTRO TONNARA DI BONAGIA DEL COMUNE DI VALDERICE.
- 4) CENTRO CONTIGUO AL CENTRO MOCKARTA DEL COMUNE DI TRAPANI.
- 5) NUCLEO CONTIGUO AL NUCLEO OMONIMO DEL COMUNE DI VALDERICE.
- 6) NUCLEO CONTIGUO AL NUCLEO CITTA' POVERA DEL COMUNE DI BUSETO PALIZZOLO.

**FAVIGNANA**

- 1) L'INTERO TERRITORIO COMUNALE E' COSTITUITO DA ISOLE MARITTIME.
- 2) ISOLA MARITTIMA.
- 3) NUCLEO SPECIALE: INSEDIAMENTO RESIDENZIALE CON POPOLAZIONE NON STABILE.
- 4) FRAZIONE SPECIALE: ISOLA MARITTIMA.

**GIBELLINA**

- 1) CENTRO ABITATO IN FASE DI COMPLETAMENTO SITUATO NEI COMUNI DI SANTA NINFA E SALEMI.
- 2) CENTRO ABITATO COSTITUITO DA BARACCHE.
- 3) CENTRO ABITATO COSTITUITO DA BARACCHE SITUATO NEL COMUNE DI SANTA NINFA.

**MARSALA**

- ( 1) PARTE DEL TERRITORIO COMUNALE E' COSTITUITA DA ISOLE MARITTIME.
- ( 2) FRAZIONE SPECIALE: ISOLE GRANDE, SAN PANTALEO, SANTA MARIA E SCUOLA.
- ( 3) NUCLEO SPECIALE: MUSEO ARCHEOLOGICO.
- ( 4) CENTRO CONTIGUO AI CENTRI PETROSINO E TRIGLIA SCALETTA DEL COMUNE DI PETROSINO.

**MAZARA DEL VALLO**

- ( 1) FRAZIONE SPECIALE: PARTE DI BACINO ARTIFICIALE DIVISO CON IL COMUNE DI CASTELVETRANO.

**PANTELLERIA**

- ( 1) L'INTERO TERRITORIO COMUNALE E' COSTITUITO DA ISOLA MARITTIMA.
- ( 2) FRAZIONE SPECIALE: LAGO.

**PARTANNA**

- ( 1) CENTRO ABITATO COSTITUITO DA BARACCHE.

**PETROSINO**

- ( 1) CENTRO CONTIGUO AL CENTRO MARSALA DEL COMUNE OMONIMO.

**POGGIOREALE**

- ( 1) CENTRO ABITATO COSTITUITO DA BARACCHE CHE SI ESTENDE NEL TERRITORIO DEL COMUNE DI SALAPARUTA.

**SALAPARUTA**

- ( 1) CENTRO ABITATO COSTITUITO DA BARACCHE.

**SANTA NINFA**

- ( 1) CENTRO ABITATO COSTITUITO IN PARTE DA BARACCHE.
- ( 2) NUCLEO SPECIALE: ORFANOTROFIO.

**TRAPANI**

- ( 1) FRAZIONE SPECIALE: BACINO ARTIFICIALE.
- ( 2) ISOLA AMMINISTRATIVA.
- ( 3) CENTRO CONTIGUO AL CENTRO NAPOLA DEL COMUNE DI ERICE.
- ( 4) CENTRO CONTIGUO AI CENTRI CASA SANTA E RIGALETTA DEL COMUNE DI ERICE.

**VALDERICE**

- ( 1) CENTRO CONTIGUO AL CENTRO CROCEFISSELLO DEL COMUNE DI ERICE
- ( 2) NUCLEO CONTIGUO AL NUCLEO OMONIMO DEL COMUNE DI ERICE.

tavole

**PROVINCIA DI PALERMO**

**TAV. 1 - Superficie territoriale e densità - Numero delle frazioni geografiche, dei centri e dei nuclei  
Popolazione residente per tipo di località abitata**

Codice dei Comuni	COMUNI	Superficie territoriale km <sup>2</sup>	Popolazione residente	Densità ab/km <sup>2</sup>	FRAZIONI GEOGRAFICHE numero	LOCALITÀ ABITATE					
						Centri			Nuclei		Case sparse
						Numero	Popolazione	% su popolazione residente	Numero	Popolazione	Popolazione
001	ALIA . . . . .	45,67	5.217	114	1	1	5.069	97	1	114	34
002	ALIMENA . . . . .	59,39	3.615	61	2	1	3.583	99	—	—	32
003	ALIMINUSA . . . . .	13,71	1.450	106	1	1	1.450	100	—	—	—
004	ALTAVILLA MILICIA . . . . .	23,79	4.295	181	1	1	4.186	97	1	23	86
005	ALTOFONTE . . . . .	35,27	6.930	196	1	2	6.693	97	—	—	237
006	BAGHERIA . . . . .	29,68	40.076	1.350	1	1	39.869	99	—	—	207
007	BALESTRATE . . . . .	3,84	5.162	1.344	1	2	5.082	98	—	—	80
008	BAUCINA . . . . .	24,34	2.217	91	1	1	2.189	99	—	—	28
009	BELMONTE MEZZAGNO . . . . .	29,20	8.252	283	1	1	8.251	100	—	—	1
010	BISACQUINO . . . . .	64,74	5.541	86	3	1	5.513	99	—	—	28
082	BLUFI . . . . .	20,56	1.595	78	2	2	1.376	86	5	183	36
011	BOLOGNETTA . . . . .	27,58	2.532	92	1	1	2.420	96	—	—	112
012	BOMPIETRO . . . . .	42,40	2.381	56	2	1	2.210	93	3	127	44
013	BORGETTO . . . . .	25,95	5.694	219	1	2	5.610	99	1	6	78
014	CACCAMO . . . . .	187,80	8.401	45	2	1	7.265	86	—	—	1.136
015	CALTAVUTURO . . . . .	97,22	5.437	56	1	1	5.437	100	—	—	—
016	CAMPOFELICE DI FITALIA . . . . .	35,29	751	21	1	1	751	100	—	—	—
017	CAMPOFELICE DI ROCCELLA . . . . .	14,75	5.015	340	1	1	4.738	94	2	115	162
018	CAMPOFIORITO . . . . .	21,35	1.747	82	1	1	1.726	99	—	—	21
019	CAMPOREALE . . . . .	38,61	5.126	133	1	1	5.120	100	—	—	6
020	CAPACI . . . . .	6,12	7.923	1.295	1	1	7.902	100	1	19	2
021	CARINI . . . . .	76,86	16.320	212	1	5	16.005	98	—	—	315
022	CASTELBUONO . . . . .	60,51	10.112	167	2	1	9.942	98	—	—	170
023	CASTELDACCIA . . . . .	33,98	7.418	218	1	1	7.319	99	—	—	99
024	CASTELLANA SICULA . . . . .	72,54	4.132	57	5	2	3.978	96	2	104	50
025	CASTRONUOVO DI SICILIA . . . . .	199,91	3.696	18	2	1	3.555	96	1	98	43
026	CEFALA' DIANA . . . . .	9,02	897	99	1	1	856	95	—	—	41
027	CEFALU' . . . . .	65,80	13.794	210	2	3	13.306	96	4	108	380
028	CERDA . . . . .	43,82	5.357	122	1	1	5.336	100	—	—	21
029	CHIUSA SCLAFANI . . . . .	57,40	3.632	63	2	2	3.577	98	—	—	55
030	CIMINNA . . . . .	56,34	3.913	69	1	1	3.771	96	1	32	110
031	CINISI . . . . .	33,16	8.049	243	1	3	7.808	97	—	—	241
032	COLLESANO . . . . .	108,40	4.604	42	2	1	4.523	98	—	—	81
033	CONTESSA ENTELLINA . . . . .	136,37	2.041	15	1	1	1.916	94	1	93	32
034	CORLEONE . . . . .	229,12	11.109	48	2	2	11.011	99	—	—	98
035	FICARAZZI . . . . .	3,56	6.472	1.818	1	1	6.472	100	—	—	—
036	GANGI . . . . .	127,16	8.555	67	1	1	8.382	98	—	—	173
037	GERACI SICULO . . . . .	112,97	2.550	23	2	1	2.514	99	1	19	17
038	GIARDINELLO . . . . .	12,49	1.371	110	1	1	1.371	100	—	—	—
039	GIULIANA . . . . .	24,19	2.512	104	1	1	2.512	100	—	—	—
040	GODRANO . . . . .	38,87	1.035	27	1	1	1.023	99	—	—	12
041	GRATTERI . . . . .	38,46	1.351	35	1	1	1.349	100	—	—	2
042	ISNELLO . . . . .	50,18	2.502	50	2	1	2.493	100	2	3	6
043	ISOLA DELLE FEMMINE . . . . .	3,54	3.471	981	2	2	3.471	100	—	—	—

segue TAV. 1 - Superficie territoriale e densità - Numero delle frazioni geografiche, dei centri e dei nuclei  
Popolazione residente per tipo di località abitata

Codice dei Comuni	COMUNI	Superficie territoriale km <sup>2</sup>	Popolazione residente	Densità ab/km <sup>2</sup>	FRAZIONI GEOGRAFICHE numero	LOCALITÀ ABITATE					
						Centri			Nuclei		Case sparse
						Numero	Popolazione	% su popolazione residente	Numero	Popolazione	Popolazione
044	LASCARI . . . . .	10,39	2.660	256	1	1	2.534	95	2	90	36
045	LERCARA FRIDDI . . . . .	37,27	9.749	262	1	1	9.706	100	—	—	43
046	MARINEO . . . . .	33,32	6.246	187	1	1	6.213	99	—	—	33
047	MEZZOJUSO . . . . .	49,43	3.127	63	1	1	3.107	99	—	—	20
048	MISILMERI . . . . .	69,21	16.686	241	2	2	16.250	97	1	6	430
049	MONREALE . . . . .	529,20	23.874	45	12	8	22.286	93	5	235	1.353
050	MONTELEPRE . . . . .	9,89	5.099	516	1	1	4.751	93	3	121	227
051	MONTEMAGGIORE BELSITO . . . . .	31,83	4.662	146	1	1	4.662	100	—	—	—
052	PALAZZO ADRIANO . . . . .	129,25	3.035	23	2	1	3.012	99	—	—	23
<b>053</b>	<b>PALERMO . . . . .</b>	<b>158,88</b>	<b>701.782</b>	<b>4.417</b>	<b>1</b>	<b>3</b>	<b>700.981</b>	<b>100</b>	<b>7</b>	<b>186</b>	<b>615</b>
054	PARTINICO . . . . .	110,32	27.931	253	2	2	27.503	98	1	151	277
055	PETRALIA SOPRANA . . . . .	56,86	4.109	72	1	6	2.925	71	21	1.123	61
056	PETRALIA SOTTANA . . . . .	178,04	3.821	21	2	1	3.811	100	—	—	10
057	PIANA DEGLI ALBANESI . . . . .	64,89	5.975	92	3	1	5.926	99	—	—	49
058	POLIZZI GENEROSA . . . . .	134,33	5.084	38	5	1	5.020	99	—	—	64
059	POLLINA . . . . .	49,90	3.216	64	1	2	3.166	98	—	—	50
060	PRIZZI . . . . .	95,03	7.039	74	4	2	6.988	99	—	—	51
061	ROCCAMENA . . . . .	33,32	2.100	63	1	1	2.072	99	—	—	28
062	ROCCAPALUMBA . . . . .	31,41	3.310	105	2	3	3.239	98	—	—	71
063	SAN CIPIRELLO . . . . .	20,94	5.048	241	1	1	5.014	99	—	—	34
064	SAN GIUSEPPE JATO . . . . .	29,46	8.721	296	1	1	8.621	99	—	—	100
065	SAN MAURO CASTELVERDE . . . . .	114,19	3.151	28	1	1	2.925	93	4	140	86
066	SANTA CRISTINA GELA . . . . .	38,55	700	18	2	1	684	98	—	—	16
067	SANTA FLAVIA . . . . .	14,46	7.850	543	1	1	7.788	99	—	—	62
068	SCIARA . . . . .	31,19	2.668	86	1	1	2.585	97	—	—	83
081	SCILLATO . . . . .	30,89	790	26	2	1	770	97	1	—	20
069	SCLAFANI BAGNI . . . . .	135,06	720	5	3	1	703	98	—	—	17
070	TERMINI IMERESE . . . . .	77,58	25.668	331	2	2	24.767	96	5	229	672
071	TERRASINI . . . . .	19,44	8.736	449	1	1	8.556	98	5	64	116
072	TORRETTA . . . . .	25,41	3.030	119	1	1	2.806	93	—	—	224
073	TRABIA . . . . .	20,46	6.947	340	1	1	6.877	99	4	25	45
074	TRAPPETO . . . . .	4,18	3.126	748	1	1	3.067	98	3	27	32
075	USTICA . . . . .	8,09	1.150	142	1	1	1.095	95	—	—	55
076	VALLEDOLMO . . . . .	25,80	5.073	197	1	1	5.073	100	—	—	—
077	VENTIMIGLIA DI SICILIA . . . . .	26,69	2.222	83	2	1	2.213	100	—	—	9
078	VICARI . . . . .	85,74	3.377	39	1	1	3.327	99	1	21	29
079	VILLABATE . . . . .	3,83	12.659	3.305	1	2	12.559	99	1	100	—
080	VILLAFRATI . . . . .	25,61	3.184	124	1	1	3.170	100	—	—	14
	<b>PROVINCIA . . . . .</b>	<b>4.992,25</b>	<b>1.198.575</b>	<b>240</b>	<b>132</b>	<b>120</b>	<b>1.185.682</b>	<b>99</b>	<b>90</b>	<b>3.562</b>	<b>9.331</b>

TAV. 2 - Altitudine e popolazione residente dei Comuni, delle frazioni geografiche e delle località abitate

COMUNI FRAZIONI GEOGRAFICHE LOCALITÀ ABITATE	Altitudine m	Popolazione residente	COMUNI FRAZIONI GEOGRAFICHE LOCALITÀ ABITATE	Altitudine m	Popolazione residente	COMUNI FRAZIONI GEOGRAFICHE LOCALITÀ ABITATE	Altitudine m	Popolazione residente
<b>ALIA</b> . . . . .	966/357	<b>5.217</b>	<b>BISACQUINO</b> . . . . .	1.215/174	<b>5.541</b>	<b>CALTAVUTURO</b> . . . . .	1.080/120	<b>5.437</b>
ALIA . . . . .	966/357	<b>5.217</b>	BISACQUINO . . . . .	1.215/289	<b>5.541</b>	CALTAVUTURO . . . . .	1.080/120	<b>5.437</b>
ALIA* . . . . .	726	5.069	BISACQUINO* . . . . .	744	5.513	CALTAVUTURO* . . . . .	635	5.437
chianchitelle . . . . .	725	114	case sparse . . . . .	—	28	case sparse . . . . .	—	—
case sparse . . . . .	—	34	<b>BRUCA (1)</b> . . . . .	493/174	—	<b>CAMPOFELICE DI FITALIA</b> . . . . .	932/257	<b>751</b>
<b>ALIMENA</b> . . . . .	1.007/344	<b>3.615</b>	case sparse . . . . .	—	—	<b>CAMPOFELICE DI FITALIA</b> . . . . .	932/257	<b>751</b>
ALIMENA . . . . .	1.007/344	<b>3.615</b>	<b>SAN BIAGIO (1)</b> . . . . .	801/283	—	CAMPOFELICE DI FITALIA* . . . . .	734	751
ALIMENA* . . . . .	740	3.583	case sparse . . . . .	—	—	case sparse . . . . .	—	—
case sparse . . . . .	—	32	<b>BLUFI</b> . . . . .	869/432	<b>1.595</b>	<b>CAMPOFELICE DI ROCCELLA</b> . . . . .	123/0	<b>5.015</b>
<b>CANNATELLO (1)</b> . . . . .	738/412	—	BLUFI . . . . .	869/525	<b>1.595</b>	CAMPOFELICE DI ROCCELLA . . . . .	123/0	<b>5.015</b>
case sparse . . . . .	—	—	BLUFI* . . . . .	725	1.111	CAMPOFELICE DI ROCCELLA* . . . . .	54	4.738
<b>ALIMINUSA</b> . . . . .	1.145/87	<b>1.450</b>	FERRARELLO . . . . .	672	265	piana calzata (1) . . . . .	6	14
ALIMINUSA . . . . .	1.145/87	<b>1.450</b>	alleri . . . . .	713	10	solfarelli . . . . .	2	101
ALIMINUSA* . . . . .	450	1.450	giaia . . . . .	850	35	case sparse . . . . .	—	162
case sparse . . . . .	—	—	lupi . . . . .	740	17	<b>CAMPOFIORITO</b> . . . . .	1.076/325	<b>1.747</b>
<b>ALTAVILLA MILICIA</b> . . . . .	874/0	<b>4.295</b>	nero . . . . .	763	120	CAMPOFIORITO . . . . .	1.076/325	<b>1.747</b>
ALTAVILLA MILICIA . . . . .	874/0	<b>4.295</b>	santuario madonna dell'olio (1) . . . . .	660	1	CAMPOFIORITO* . . . . .	666	1.726
ALTAVILLA MILICIA* . . . . .	73	4.186	case sparse . . . . .	—	36	case sparse . . . . .	—	21
torre colonna-sperone (1) . . . . .	75	23	<b>CASALGIORDANO (2)</b> . . . . .	834/432	—	<b>CAMPOREALE</b> . . . . .	610/204	<b>5.126</b>
case sparse . . . . .	—	86	case sparse . . . . .	—	—	CAMPOREALE . . . . .	610/204	<b>5.126</b>
<b>ALTOFONTE</b> . . . . .	1.088/117	<b>6.930</b>	<b>BOLOGNETTA</b> . . . . .	786/123	<b>2.532</b>	CAMPOREALE* . . . . .	425	5.120
ALTOFONTE . . . . .	1.088/117	<b>6.930</b>	BOLOGNETTA . . . . .	786/123	<b>2.532</b>	case sparse . . . . .	—	6
ALTOFONTE* . . . . .	350	6.079	BOLOGNETTA* . . . . .	350	2.420	<b>CAPACI</b> . . . . .	528/0	<b>7.923</b>
PIANO MAGLIO-BLANDINO (1) . . . . .	250	614	case sparse . . . . .	—	112	CAPACI . . . . .	528/0	<b>7.923</b>
case sparse . . . . .	—	237	<b>BOMPIETRO</b> . . . . .	1.007/360	<b>2.381</b>	CAPACI* (1) . . . . .	51	7.902
<b>BAGHERIA</b> . . . . .	388/0	<b>40.076</b>	<b>BOMPIETRO</b> . . . . .	859/522	<b>2.381</b>	sommariva . . . . .	120	19
BAGHERIA . . . . .	388/0	<b>40.076</b>	BOMPIETRO* . . . . .	685	2.210	case sparse . . . . .	—	2
BAGHERIA* . . . . .	78	39.869	chiarisi-cicchettoni . . . . .	750	55	<b>CARINI</b> . . . . .	975/0	<b>16.320</b>
case sparse . . . . .	—	207	guarraia . . . . .	756	55	CARINI . . . . .	975/0	<b>16.320</b>
<b>BALESTRATE</b> . . . . .	85/0	<b>5.162</b>	salerna . . . . .	750	17	CARINI* . . . . .	170	13.910
BALESTRATE . . . . .	85/0	<b>5.162</b>	case sparse . . . . .	—	44	MILIONI . . . . .	6	52
BALESTRATE* . . . . .	35	5.042	<b>CANNATELLO (1)</b> . . . . .	738/412	—	PILIERI . . . . .	19	721
FOCE (1) . . . . .	25	40	case sparse . . . . .	—	—	PIRAINETO (1) . . . . .	13	196
case sparse . . . . .	—	80	<b>CUGNO CAVALLO (2)</b> . . . . .	1.007/360	—	VILLA GRAZIA DI CARINI . . . . .	20	1.126
<b>BAUCINA</b> . . . . .	1.257/260	<b>2.217</b>	case sparse . . . . .	—	—	case sparse . . . . .	—	315
BAUCINA . . . . .	1.257/260	<b>2.217</b>	<b>BORGETTO</b> . . . . .	1.194/165	<b>5.694</b>	<b>CASTELBUONO</b> . . . . .	1.625/74	<b>10.112</b>
BAUCINA* . . . . .	550	2.189	BORGETTO . . . . .	1.194/165	<b>5.694</b>	CASTELBUONO . . . . .	1.034/74	<b>10.112</b>
case sparse . . . . .	—	28	BORGETTO* . . . . .	290	5.610	CASTELBUONO* . . . . .	423	9.942
<b>BELMONTE MEZZAGNO</b> . . . . .	945/100	<b>8.252</b>	ROMITELLO (1) . . . . .	600	—	case sparse . . . . .	—	170
BELMONTE MEZZAGNO . . . . .	945/100	<b>8.252</b>	santuario romitello (2) . . . . .	718	6	<b>CACCAMO</b> . . . . .	1.326/80	<b>8.401</b>
BELMONTE MEZZAGNO* . . . . .	356	8.251	case sparse . . . . .	—	78	CACCAMO . . . . .	1.326/80	<b>8.401</b>
case sparse . . . . .	—	1	<b>CACCAMO</b> . . . . .	1.326/80	<b>8.401</b>	CACCAMO . . . . .	1.326/80	<b>8.401</b>
			CACCAMO . . . . .	1.326/80	<b>8.401</b>	CACCAMO* . . . . .	521	7.265
			case sparse . . . . .	—	1.136	case sparse . . . . .	—	1.136
			<b>ZASI-MENDOLAZZA (1)</b> . . . . .	936/91	—	<b>CASTELBUONO</b> . . . . .	1.625/74	<b>10.112</b>
			case sparse . . . . .	—	—	CASTELBUONO* . . . . .	423	9.942
						case sparse . . . . .	—	170

## segue TAV. 2 - Altitudine e popolazione residente dei Comuni, delle frazioni geografiche e delle località abitate

COMUNI FRAZIONI GEOGRAFICHE LOCALITÀ ABITATE	Altitudine m	Popolazione residente	COMUNI FRAZIONI GEOGRAFICHE LOCALITÀ ABITATE	Altitudine m	Popolazione residente	COMUNI FRAZIONI GEOGRAFICHE LOCALITÀ ABITATE	Altitudine m	Popolazione residente
MONTE MILOCCO (1) . . . . .	1.625/679	—	case sparse . . . . .	—	21	case sparse . . . . .	—	173
<b>CASTELDACCIA . . . . .</b>	<b>1.154/0</b>	<b>7.418</b>	<b>CHIUSA SCLAFANI . . . . .</b>	<b>1.197/180</b>	<b>3.832</b>	<b>GERACI SICULO . . . . .</b>	<b>1.660/177</b>	<b>2.550</b>
CASTELDACCIA . . . . .	1.154/0	7.418	CHIUSA SCLAFANI . . . . .	1.197/226	3.447	GERACI SICULO . . . . .	1.660/177	2.550
CASTELDACCIA* (1) . . . . .	79	7.319	CHIUSA SCLAFANI* . . . . .	658	3.398	GERACI SICULO* . . . . .	1.077	2.514
case sparse . . . . .	—	99	case sparse . . . . .	—	49	montededaro . . . . .	646	19
<b>CASTELLANA SICULA . . . . .</b>	<b>1.912/313</b>	<b>4.132</b>	<b>SAN CARLO . . . . .</b>	<b>504/180</b>	<b>185</b>	case sparse . . . . .	—	17
CASTELLANA SICULA . . . . .	1.160/516	3.837	SAN CARLO . . . . .	239	179	MONTE CORCO(1) . . . . .	1.250/800	—
CASTELLANA SICULA* . . . . .	765	3.745	case sparse . . . . .	—	6	<b>GIARDINELLO . . . . .</b>	<b>1.152/137</b>	<b>1.371</b>
frazzucchi . . . . .	770	67	<b>CIMINNA . . . . .</b>	<b>825/170</b>	<b>3.913</b>	GIARDINELLO . . . . .	1.152/137	1.371
case sparse . . . . .	—	25	CIMINNA . . . . .	825/170	3.913	GIARDINELLO* . . . . .	275	1.371
<b>MONTE CAVALLO (1) . . . . .</b>	<b>1.912/1.174</b>	—	CIMINNA* . . . . .	530	3.771	case sparse . . . . .	—	—
<b>NOCIAZZI . . . . .</b>	<b>1.400/788</b>	<b>275</b>	cappuccini (1) . . . . .	442	32	<b>GIULIANA . . . . .</b>	<b>1.090/220</b>	<b>2.512</b>
NOCIAZZI . . . . .	1.000	233	case sparse . . . . .	—	110	GIULIANA . . . . .	1.090/220	2.512
catalani . . . . .	919	37	<b>CINISI . . . . .</b>	<b>975/0</b>	<b>8.049</b>	GIULIANA* . . . . .	710	2.512
case sparse . . . . .	—	5	CINISI . . . . .	975/0	8.049	case sparse . . . . .	—	—
<b>TUDIA (2) . . . . .</b>	<b>1.035/438</b>	<b>10</b>	CINISI* (1) . . . . .	75	7.748	<b>GODRANO . . . . .</b>	<b>1.613/450</b>	<b>1.035</b>
case sparse . . . . .	—	10	POZZILLO (2) . . . . .	9	13	GODRANO . . . . .	1.613/450	1.035
<b>VICARETTO (3) . . . . .</b>	<b>882/313</b>	<b>10</b>	SAN LEONARDO (1) . . . . .	25	47	GODRANO* . . . . .	698	1.023
case sparse . . . . .	—	10	case sparse . . . . .	—	241	case sparse . . . . .	—	12
<b>CASTRONUOVO DI SICILIA . . . . .</b>	<b>1.319/354</b>	<b>3.896</b>	<b>COLLESANO . . . . .</b>	<b>1.656/11</b>	<b>4.604</b>	<b>GRATTERI . . . . .</b>	<b>1.385/99</b>	<b>1.351</b>
CASTRONUOVO DI SICILIA . . . . .	1.319/354	2.598	COLLESANO . . . . .	1.125/11	4.604	GRATTERI . . . . .	1.385/99	1.351
CASTRONUOVO DI SICILIA* . . . . .	660	3.555	COLLESANO* . . . . .	468	4.523	GRATTERI* . . . . .	657	1.349
case sparse . . . . .	—	43	case sparse . . . . .	—	81	case sparse . . . . .	—	2
<b>MARCATO BIANCO (1) . . . . .</b>	<b>740/370</b>	<b>98</b>	<b>MONTE CASTELLARO (1) . . . . .</b>	<b>1.856/910</b>	—	<b>ISNELLO . . . . .</b>	<b>1.979/288</b>	<b>2.502</b>
marcato bianco . . . . .	645	98	<b>CONTESSA ENTELLINA . . . . .</b>	<b>1.110/101</b>	<b>2.041</b>	ISNELLO . . . . .	1.875/288	2.502
case sparse . . . . .	—	—	CONTESSA ENTELLINA . . . . .	1.110/101	2.041	ISNELLO* . . . . .	530	2.493
<b>CEFALA' DIANA . . . . .</b>	<b>718/381</b>	<b>897</b>	CONTESSA ENTELLINA* . . . . .	571	1.916	mandria del conte (1) . . . . .	1.260	3
CEFALA' DIANA . . . . .	718/381	897	borgo cavaliere . . . . .	467	93	piano zucchi (1) . . . . .	1.075	—
CEFALA' DIANA* . . . . .	563	856	case sparse . . . . .	—	32	case sparse . . . . .	—	6
case sparse . . . . .	—	41	<b>CORLEONE . . . . .</b>	<b>1.613/225</b>	<b>11.109</b>	<b>PIZZO CARBONARA (2) . . . . .</b>	<b>1.979/700</b>	—
<b>CEFALU' . . . . .</b>	<b>1.081/0</b>	<b>13.784</b>	CORLEONE . . . . .	1.613/225	10.937	<b>ISOLA DELLE FEMMINE (1) . . . . .</b>	<b>559/0</b>	<b>3.471</b>
CEFALU' . . . . .	1.081/0	13.388	CORLEONE* . . . . .	550	10.839	ISOLA DELLE FEMMINE . . . . .	559/0	3.471
CEFALU'* . . . . .	16	12.569	case sparse . . . . .	—	98	CAPACI (2) . . . . .	37	68
KALURA . . . . .	23	342	<b>FICUZZA (1) . . . . .</b>	<b>683/650</b>	<b>172</b>	ISOLA DELLE FEMMINE* (2) . . . . .	6	3.403
capo . . . . .	20	12	FICUZZA (2) . . . . .	683	172	case sparse . . . . .	—	—
gibilmanna (1) . . . . .	795	16	case sparse . . . . .	—	—	<b>ISOLA DI FUORI (3) . . . . .</b>	<b>35/0</b>	—
mazzaforno . . . . .	25	23	<b>FICARAZZI . . . . .</b>	<b>48/0</b>	<b>6.472</b>	case sparse . . . . .	—	—
ogliastrillo . . . . .	50	57	FICARAZZI . . . . .	48/0	6.472	<b>LASCARI . . . . .</b>	<b>371/0</b>	<b>2.660</b>
case sparse . . . . .	—	367	FICARAZZI* (1) . . . . .	23	6.472	LASCARI . . . . .	371/0	2.660
<b>SANT'AMBROGIO . . . . .</b>	<b>454/0</b>	<b>408</b>	case sparse . . . . .	—	—	LASCARI* . . . . .	76	2.534
SANT'AMBROGIO . . . . .	73	395	<b>GANGI . . . . .</b>	<b>1.333/412</b>	<b>8.888</b>	piane nuove (1) . . . . .	3	—
case sparse . . . . .	—	13	GANGI . . . . .	1.333/412	8.888	stazione di lascari . . . . .	12	90
<b>CERDA . . . . .</b>	<b>795/35</b>	<b>5.357</b>	GANGI* . . . . .	1.011	8.382	case sparse . . . . .	—	36
CERDA . . . . .	795/35	5.357						
CERDA* . . . . .	274	5.336						



## segue TAV. 2 - Altitudine e popolazione residente dei Comuni, delle frazioni geografiche e delle località abitate

COMUNI FRAZIONI GEOGRAFICHE LOCALITÀ ABITATE	Altitudine m	Popolazione residente	COMUNI FRAZIONI GEOGRAFICHE LOCALITÀ ABITATE	Altitudine m	Popolazione residente	COMUNI FRAZIONI GEOGRAFICHE LOCALITÀ ABITATE	Altitudine m	Popolazione residente
<b>LERCARA FRIDDI</b> . . . . .	900/372	<b>9.749</b>	<b>RAVANUSA (10)</b> . . . . .	157/537	—	<i>case sparse</i> . . . . .	—	277
LERCARA FRIDDI . . . . .	900/372	<b>9.749</b>	<i>case sparse</i> . . . . .	—	—	<b>PETRALIA SOPRANA</b> . . . . .	1.657/543	<b>4.109</b>
LERCARA FRIDDI* . . . . .	660	9.706	<b>SAN MARTINO DELLE SCALE</b> . . . . .	998/250	<b>526</b>	PETRALIA SOPRANA . . . . .	1.657/543	<b>4.109</b>
<i>case sparse</i> . . . . .	—	43	SAN MARTINO DELLE SCALE . . . . .	589	276	CIPAMPINI . . . . .	800	99
<b>MARINEO</b> . . . . .	977/239	<b>6.246</b>	VILLAGGIO MONTANO (8) . . . . .	700	32	FASANO* . . . . .	926	445
MARINEO . . . . .	977/239	<b>6.246</b>	castagna . . . . .	400	158	PIANELLO . . . . .	850	382
MARINEO* . . . . .	531	6.213	<i>case sparse</i> . . . . .	—	60	PETRALIA SOPRANA* . . . . .	1.147	1.441
<i>case sparse</i> . . . . .	—	33	<b>SIRIGNANO (11)</b> . . . . .	531/85	—	RAFFO . . . . .	750	302
<b>MEZZOJUSO</b> . . . . .	1.211/268	<b>3.127</b>	<i>case sparse</i> . . . . .	—	—	SAN GIOVANNI . . . . .	664	256
MEZZOJUSO . . . . .	1.211/268	<b>3.127</b>	<b>VILLA CIAMBRA</b> . . . . .	300/100	<b>795</b>	acquamara . . . . .	751	35
MEZZOJUSO* . . . . .	534	3.107	VILLA CIAMBRA- MALPASSO (12) . . . . .	250	770	borgo pala (1) . . . . .	850	13
<i>case sparse</i> . . . . .	—	20	<i>case sparse</i> . . . . .	—	25	borgo verdi . . . . .	825	11
<b>MISILMERI</b> . . . . .	943/14	<b>16.688</b>	<b>MONTELEPRE</b> . . . . .	942/215	<b>5.099</b>	gioiotti . . . . .	912	32
MISILMERI . . . . .	943/38	<b>15.800</b>	MONTELEPRE . . . . .	942/215	<b>5.099</b>	giragello . . . . .	910	32
MISILMERI* . . . . .	129	15.506	MONTELEPRE* . . . . .	343	4.751	giulini-sabatini . . . . .	825	104
gibilrossa (1) . . . . .	337	6	calcerame (1) . . . . .	575	—	lo dico . . . . .	941	42
<i>case sparse</i> . . . . .	—	288	presti san lorenzo . . . . .	270	73	lucia . . . . .	775	29
<b>PORTELLA DI MARE</b> . . . . .	596/14	<b>686</b>	suverelli . . . . .	625	48	madonnuzza . . . . .	991	73
PORTELLA DI MARE (2) . . . . .	89	744	<i>case sparse</i> . . . . .	—	227	miranti . . . . .	916	44
<i>case sparse</i> . . . . .	—	142	<b>MONTEMAGGIORE BELSITO</b> . . . . .	1.145/200	<b>4.662</b>	pellizzara . . . . .	761	147
<b>MONREALE</b> . . . . .	1.613/85	<b>23.874</b>	MONTEMAGGIORE BELSITO . . . . .	1.145/200	<b>4.662</b>	pira . . . . .	935	19
BACINO DI POMA (1) . . . . .	175	—	MONTEMAGGIORE BELSITO* . . . . .	517	4.662	pira . . . . .	935	19
BACINO ROSSELLA- SCANSANO (2) . . . . .	525	—	<i>case sparse</i> . . . . .	—	—	saccu' . . . . .	831	33
CALATRASÌ (3) . . . . .	470/180	—	<b>PALAZZO ADRIANO</b> . . . . .	1.450/155	<b>3.035</b>	salaci . . . . .	895	35
<i>case sparse</i> . . . . .	—	—	LAGO DI PRIZZI (1) . . . . .	648	—	salinella . . . . .	900	144
<b>FICUZZA</b> . . . . .	1.613/255	<b>21</b>	PALAZZO ADRIANO . . . . .	1.450/155	<b>3.035</b>	santissima trinita' . . . . .	884	116
FICUZZA (4) . . . . .	683	—	PALAZZO ADRIANO* . . . . .	696	3.012	scarcini . . . . .	851	67
santuario del rosario (5) . . . . .	594	2	<i>case sparse</i> . . . . .	—	23	serra di lio . . . . .	775	14
<i>case sparse</i> . . . . .	—	19	<b>PALERMO</b> . . . . .	1.052/0	<b>701.782</b>	verdi I . . . . .	791	23
<b>GRISI'</b> . . . . .	1.131/175	<b>922</b>	PALERMO . . . . .	1.052/0	<b>701.782</b>	verdi II . . . . .	750	98
GRISI' . . . . .	471	920	CIACULLI . . . . .	45	1.742	villa letizia . . . . .	921	12
<i>case sparse</i> . . . . .	—	2	CROCE VERDE . . . . .	65	758	<i>case sparse</i> . . . . .	—	61
<b>MONREALE</b> . . . . .	1.152/100	<b>19.255</b>	PALERMO* (1) . . . . .	14	698.481	<b>PETRALIA SOTTANA</b> . . . . .	1.979/340	<b>3.821</b>
MONREALE* (6) . . . . .	310	18.168	case di giorgio . . . . .	75	33	LANDRO-CHIBBO'- RECATTIVO (1) . . . . .	961/340	<b>10</b>
santa rosalia . . . . .	375	73	dragotta gentile . . . . .	39	16	<i>case sparse</i> . . . . .	—	10
<i>case sparse</i> . . . . .	—	1.014	regia corte . . . . .	30	24	PETRALIA SOTTANA . . . . .	1.979/506	<b>3.811</b>
<b>PERCIANA (7)</b> . . . . .	1.233/316	—	santuario grotta di s. rosalia (2) . . . . .	412	8	PETRALIA SOTTANA* . . . . .	1.000	3.811
<i>case sparse</i> . . . . .	—	—	villa anca . . . . .	23	31	<i>case sparse</i> . . . . .	—	—
<b>PIOPPO</b> . . . . .	1.333/300	<b>2.385</b>	villa concetta . . . . .	35	45	<b>PIANA DEGLI ALBANESI</b> . . . . .	1.333/403	<b>5.975</b>
GIACALONE (8) . . . . .	650	38	villa landolina . . . . .	40	29	PIANA DEGLI ALBANESI* . . . . .	720	5.926
PIOPPO . . . . .	527	2.082	<i>case sparse</i> . . . . .	—	615	<i>case sparse</i> . . . . .	—	49
sagana (9) . . . . .	600	—	<b>PARTINICO</b> . . . . .	555/10	<b>27.931</b>	<b>POLIZZI GENEROSA</b> . . . . .	1.869/350	<b>5.084</b>
veglica (9) . . . . .	700	2	BACINO DI POMA (1) . . . . .	175	—	MONTE DEI CERVI (1) . . . . .	1.794/1.025	—
<i>case sparse</i> . . . . .	—	233	PARTINICO . . . . .	555/10	<b>27.931</b>	MONTE MUFARA (1) . . . . .	1.869/953	—
			PARRINI . . . . .	123	24	POLIZZI GENEROSA . . . . .	1.600/350	<b>5.063</b>
			PARTINICO* . . . . .	175	27.479	POLIZZI GENEROSA* . . . . .	920	5.020
			garofalo . . . . .	170	151	<i>case sparse</i> . . . . .	—	33
						SUSAFÀ (2) . . . . .	1.052/436	<b>28</b>
						<i>case sparse</i> . . . . .	—	28

## segue TAV. 2 - Altitudine e popolazione residente dei Comuni, delle frazioni geografiche e delle località abitate

COMUNI FRAZIONI GEOGRAFICHE LOCALITÀ ABITATE	Altitudine m	Popolazione residente	COMUNI FRAZIONI GEOGRAFICHE LOCALITÀ ABITATE	Altitudine m	Popolazione residente	COMUNI FRAZIONI GEOGRAFICHE LOCALITÀ ABITATE	Altitudine m	Popolazione residente
VERBUMCAUDO (3) . . . . .	813/382	3	case sparse . . . . .	—	86	citta' del mare (2) . . . . .	50	4
case sparse . . . . .	—	3	<b>SANTA CRISTINA GELA</b>	1.023/253	<b>700</b>	paternella (2) . . . . .	45	9
<b>POLLINA</b> . . . . .	763/0	<b>3.216</b>	LAGO DI PIANA DEGLI ALBANESI (1) . . . . .	599	—	scuola alberghiera (3) . . . . .	25	10
POLLINA . . . . .	763/0	<b>3.216</b>	SANTA CRISTINA GELA . . . . .	1.023/253	<b>700</b>	serra . . . . .	80	36
FINALE . . . . .	35	1.140	SANTA CRISTINA GELA* . . . . .	674	684	case sparse . . . . .	—	116
POLLINA* . . . . .	730	2.026	case sparse . . . . .	—	16	<b>TORRETTA</b> . . . . .	972/7	<b>3.030</b>
case sparse . . . . .	—	50	<b>SANTA FLAVIA</b> . . . . .	411/0	<b>7.850</b>	TORRETTA . . . . .	972/7	<b>3.030</b>
<b>PRIZZI</b> . . . . .	1.127/350	<b>7.039</b>	SANTA FLAVIA . . . . .	411/0	<b>7.850</b>	TORRETTA* . . . . .	325	2.806
FILAGA . . . . .	1.116/631	<b>244</b>	SANTA FLAVIA* (1) . . . . .	45	7.788	case sparse . . . . .	—	224
FILAGA . . . . .	828	244	case sparse . . . . .	—	62	<b>TRABIA</b> . . . . .	806/0	<b>8.947</b>
case sparse . . . . .	—	—	<b>SCIARA</b> . . . . .	1.328/34	<b>2.668</b>	TRABIA . . . . .	806/0	<b>8.947</b>
LAGO DI PRIZZI (1) . . . . .	648	—	SCIARA . . . . .	1.326/34	<b>2.668</b>	TRABIA* (1) . . . . .	50	6.877
MOLARA (2) . . . . .	975/450	—	SCIARA* . . . . .	210	2.585	banco sicilia (2) . . . . .	225	1
case sparse . . . . .	—	—	case sparse . . . . .	—	83	salina (2) . . . . .	50	7
<b>PRIZZI</b> . . . . .	1.127/350	<b>6.795</b>	<b>SCILLATO</b> . . . . .	1.794/97	<b>790</b>	sant'onofrio (2) . . . . .	200	12
PRIZZI* . . . . .	966	6.744	MONTE DEI CERVI (1) . . . . .	1.794/1.100	—	vasca (2) . . . . .	250	5
case sparse . . . . .	—	51	SCILLATO . . . . .	1.100/97	<b>790</b>	case sparse . . . . .	—	45
<b>ROCCAMENA</b> . . . . .	536/210	<b>2.100</b>	SCILLATO* . . . . .	218	770	<b>TRAPPETO</b> . . . . .	84/0	<b>3.126</b>
ROCCAMENA . . . . .	536/210	<b>2.100</b>	borgo eras b (2) . . . . .	575	—	TRAPPETO . . . . .	84/0	<b>3.126</b>
ROCCAMENA* . . . . .	480	2.072	case sparse . . . . .	—	20	TRAPPETO* . . . . .	25	3.067
case sparse . . . . .	—	28	<b>SCLAFANI BAGNI</b> . . . . .	1.145/120	<b>720</b>	ciamarrita (1) . . . . .	25	9
<b>ROCCA PALUMBA</b> . . . . .	793/200	<b>3.310</b>	FONTANA MURATA (1) . . . . .	999/478	—	piano inferno . . . . .	25	16
MOLINAZZO (1) . . . . .	305/200	—	case sparse . . . . .	—	—	san cataldo (1) . . . . .	25	2
case sparse . . . . .	—	—	<b>SCLAFANI BAGNI</b> . . . . .	1.145/120	<b>720</b>	case sparse . . . . .	—	32
<b>ROCCAPALUMBA</b> . . . . .	793/214	<b>3.310</b>	SCLAFANI BAGNI . . . . .	1.145/120	<b>720</b>	<b>USTICA (1)</b> . . . . .	248/0	<b>1.150</b>
REGALGIOFFOLI . . . . .	550	352	SCLAFANI BAGNI* . . . . .	813	703	USTICA . . . . .	248/0	<b>1.150</b>
ROCCAPALUMBA* . . . . .	530	2.671	case sparse . . . . .	—	17	USTICA* . . . . .	49	1.095
SCALO FERROVIARIO . . . . .	350	216	VACCO (1) . . . . .	691/198	—	case sparse . . . . .	—	55
case sparse . . . . .	—	71	case sparse . . . . .	—	—	<b>VALLEDOLMO</b> . . . . .	1.000/526	<b>5.073</b>
<b>SAN CIPIRELLO</b> . . . . .	852/239	<b>5.048</b>	<b>TERMINI IMERESE</b> . . . . .	1.326/0	<b>25.668</b>	VALLEDOLMO . . . . .	1.000/526	<b>5.073</b>
SAN CIPIRELLO . . . . .	852/239	<b>5.048</b>	DANIGARCI . . . . .	540/0	<b>620</b>	VALLEDOLMO* . . . . .	746	5.073
SAN CIPIRELLO* (1) . . . . .	394	5.014	DANIGARCI (1) . . . . .	50	515	case sparse . . . . .	—	—
case sparse . . . . .	—	34	case sparse . . . . .	—	105	<b>VENTIMIGLIA DI SICILIA</b>	1.175/113	<b>2.222</b>
<b>SAN GIUSEPPE JATO</b> . . . . .	1.165/197	<b>8.721</b>	TERMINI IMERESE . . . . .	1.326/0	<b>25.048</b>	TRAVERSA (1) . . . . .	1.154/113	7
SAN GIUSEPPE JATO . . . . .	1.165/197	<b>8.721</b>	TERMINI IMERESE* . . . . .	77	24.252	case sparse . . . . .	—	7
SAN GIUSEPPE JATO* (1) . . . . .	467	8.621	colonia cozze impalastro . . . . .	300	17	<b>VENTIMIGLIA DI SICILIA</b> . . . . .	1.175/258	<b>2.215</b>
case sparse . . . . .	—	100	contrada calcasacco . . . . .	50	81	VENTIMIGLIA DI SICILIA* . . . . .	540	2.213
<b>SAN MAURO</b>			contrada chiarera . . . . .	82	50	case sparse . . . . .	—	2
<b>CASTELVERDE</b> . . . . .	1.348/0	<b>3.151</b>	contrada san girolamo . . . . .	150	58	<b>VICARI</b> . . . . .	917/213	<b>3.377</b>
SAN MAURO CASTELVERDE . . . . .	1.348/0	<b>3.151</b>	villurea . . . . .	262	23	VICARI . . . . .	917/213	<b>3.377</b>
SAN MAURO CASTELVERDE* . . . . .	1.050	2.925	case sparse . . . . .	—	567	VICARI* . . . . .	700	3.327
borrello . . . . .	325	74	<b>TERRASINI</b> . . . . .	645/0	<b>8.736</b>	manganaro . . . . .	622	21
botindari . . . . .	488	33	TERRASINI . . . . .	645/0	<b>8.736</b>	case sparse . . . . .	—	29
case cacciatori . . . . .	230	23	TERRASINI* (1) . . . . .	33	8.556	<b>VILLABATE</b> . . . . .	425/12	<b>12.659</b>
colle chiesa santa maria . . . . .	402	10	cala rossa (2) . . . . .	45	5	VILLABATE . . . . .	425/12	<b>12.659</b>
						FICARAZZI (1) . . . . .	23	170

*segue* TAV. 2 - **Altitudine e popolazione residente dei Comuni, delle frazioni geografiche e delle località abitate**

COMUNI FRAZIONI GEOGRAFICHE LOCALITÀ ABITATE	Altitudine <i>m</i>	Popolazione residente	COMUNI FRAZIONI GEOGRAFICHE LOCALITÀ ABITATE	Altitudine <i>m</i>	Popolazione residente	COMUNI FRAZIONI GEOGRAFICHE LOCALITÀ ABITATE	Altitudine <i>m</i>	Popolazione residente
VILLABATE* (2) . . . . .	47	12.389	<b>VILAFRATI</b> . . . . .	775/295	<b>3.184</b>			
bagni italia . . . . .	15	100	VILAFRATI . . . . .	775/295	<b>3.184</b>			
case sparse . . . . .	—	—	VILAFRATI* . . . . .	450	3.170			
			case sparse . . . . .	—	14			

TAV. 3 - Località abitate e relativa ampiezza demografica

LOCALITÀ ABITATE	Classi di ampiezza demografica	Codice dei Comuni di appartenenza	LOCALITÀ ABITATE	Classi di ampiezza demografica	Codice dei Comuni di appartenenza	LOCALITÀ ABITATE	Classi di ampiezza demografica	Codice dei Comuni di appartenenza
acquamara	*	055	CASTRONUOVO DI SICILIA*	***	025	gioiotti	*	055
ALIA*	***	001	catalani	*	024	giragello	*	055
ALIMENA*	***	002	CEFALA' DIANA*	**	026	GIULIANA*	***	039
ALIMINUSA*	**	003	CEFALU'*	***	027	giulini-sabatini	*	055
alleri	*	082	CERDA*	***	028	GODRANO*	**	040
ALTAVILLA MILICIA*	***	004	chianchitelle	*	001	GRATTERI*	**	041
ALTOFONTE*	***	005	chiarisi-cicchettoni	*	012	GRISI'	**	049
BAGHERIA*	***	006	CHIUSA SCLAFANI*	***	029	guarraia	*	012
bagni italia	*	079	CIACULLI	**	053	ISNELLO*	***	042
BALESTRATE*	***	007	ciammarita (1)	*	074	ISOLA DELLE FEMMINE* (2)	***	043
banco sicilia (2)	*	073	CIMINNA*	***	030	KALURA	**	027
BAUCINA*	***	008	CINISI* (1)	***	031	LASCARI*	***	044
BELMONTE MEZZAGNO*	***	009	CIPAMPINI	*	055	LERCARA FRIDDI*	***	045
BISACQUINO*	***	010	citta' del mare (2)	*	071	lo dico	*	055
BLUFI*	**	082	colle chiesa santa maria	*	065	lucia	*	055
BOLOGNETTA*	***	011	COLLESANO*	***	032	lupi	*	082
BOMPIETRO*	***	012	colonia cozza impalastro	*	070	madonnuzza	*	055
BORGETTO*	***	013	CONTESSA ENTELLINA*	**	033	mandria del conte (1)	*	042
borgo cavaliere	*	033	contrada calcasacco	*	070	manganaro	*	078
borgo eras b (2)	*	081	contrada chiarera	*	070	marcato bianco	*	025
borgo pala (1)	*	055	contrada san girolamo	*	070	MARINEO*	***	046
borgo verdi	*	055	CORLEONE*	***	034	mazzaforno	*	027
borrello	*	065	CROCE VERDE	**	053	MEZZOJUSO*	***	047
botindari	*	065	DANIGARCI (1)	**	070	MILIOTI	*	021
CACCAMO*	***	014	dragotta gentile	*	053	miranti	*	055
cala rossa (2)	*	071	FASANO'	**	055	MISILMERI*	***	048
calcerame (1)	*	050	FERRARELLO	**	082	MONREALE* (6)	***	049
CALTAVUTURO*	***	015	FICARAZZI (1)	*	079	montededaro	*	037
CAMPOFELICE DI FITALIA*	**	016	FICARAZZI* (1)	***	035	MONTELEPRE*	***	050
CAMPOFELICE DI ROCCELLA*	***	017	FICUZZA (2)	*	034	MONTEMAGGIORE BELSITO*	***	051
CAMPOFIORITO*	**	018	FICUZZA (4)	*	049	nero	*	082
CAMPOREALE*	***	019	FILAGA	**	060	NOCIAZZI	**	024
CAPACI* (1)	***	020	FINALE	**	059	ogliastrillo	*	027
CAPACI (2)	*	043	FOCE (1)	*	007	PALAZZO ADRIANO*	***	052
capo	*	027	frazzucchi	*	024	PALERMO* (1)	***	053
cappuccini (1)	*	030	GANGI*	***	036	PARRINI	*	054
CARINI*	***	021	garofalo	*	054	PARTINICO*	***	054
case cacciatori	*	065	GERACI SICULO*	***	037	paternella (2)	*	071
case di giorgio	*	053	GIACALONE (8)	*	049	pellizzara	*	055
castagna	*	049	giaia	*	082	PETRALIA SOPRANA*	**	055
CASTELBUONO*	***	022	GIARDINELLO*	**	038	PETRALIA SOTTANA*	***	056
CASTELDACCIA* (1)	***	023	gibilmanna (1)	*	027	piana calzata (1)	*	017
CASTELLANA SICULA*	***	024	gibilrosse (1)	*	048	PIANA DEGLI ALBANESI*	***	057

## segue TAV. 3 - Località abitate e relativa ampiezza demografica

LOCALITÀ ABITATE	Classi di ampiezza demografica	Codice dei Comuni di appartenenza	LOCALITÀ ABITATE	Classi di ampiezza demografica	Codice dei Comuni di appartenenza	LOCALITÀ ABITATE	Classi di ampiezza demografica	Codice dei Comuni di appartenenza
PIANELLO	**	055	SAN CARLO	*	029	sommariva	*	020
piane nuove (1)	*	044	san cataldo (1)	*	074	stazione di lascari	*	044
piano inferno	*	074	SAN CIPIRELLO* (1)	***	063	suvarelli	*	050
PIANO MAGLIO-BLANDINO (1)	**	005	SAN GIOVANNI	**	055	TERMINI IMERESE*	***	070
piano zucchi (1)	*	042	SAN GIUSEPPE JATO* (1)	***	064	TERRASINI* (1)	***	071
PILIERI	**	021	SAN LEONARDO (1)	*	031	torre colonna-sperone (1)	*	004
PIOPO	***	049	SAN MARTINO DELLE SCALE	**	049	TORRETTA*	***	072
pira	*	055	SAN MAURO CASTELVERDE*	***	065	TRABIA* (1)	***	073
PIRAINETO (1)	*	021	SANTA CRISTINA GELA*	**	066	TRAPPETO*	***	074
POLIZZI GENEROSA*	***	058	SANTA FLAVIA* (1)	***	067	USTICA*	**	075
POLLINA*	***	059	SANT'AMBROGIO	**	027	vaglica (9)	*	049
PORTELLA DI MARE (2)	**	048	santa rosalia	*	049	VALLEDOLMO*	***	076
POZZILLO (2)	*	031	santissima trinita'	*	055	vasca (2)	*	073
presti san lorenzo	*	050	sant'onofrio (2)	*	073	VENTIMIGLIA DI SICILIA*	***	077
PRIZZI*	***	060	santuario del rosario (5)	*	049	verdi I	*	055
RAFFO	**	055	santuario grotta di s. rosalia (2)	*	053	verdi II	*	055
REGALGIOFFOLI	**	062	santuario madonna dell'olio (1)	*	082	VICARI*	***	078
regia corte	*	053	santuario romitello (2)	*	013	villa anca	*	053
ROCCAMENA*	***	061	SCALO FERROVIARIO	**	062	VILLABATE* (2)	***	079
ROCCAPALUMBA*	***	062	scarcini	*	055	VILLA CIAMBRA-MALPASSO (12)	**	049
ROMITELLO (1)	*	013	SCIARA*	***	068	villa concetta	*	053
saccu'	*	055	SCILLATO*	**	081	VILLAFRATI*	***	080
sagana (9)	*	049	SCLAFANI BAGNI*	**	069	VILLAGGIO MONTANO (8)	*	049
salaci	*	055	scuola alberghiera (3)	*	071	VILLA GRAZIA DI CARINI	**	021
salerna	*	012	serra	*	071	villa landolina	*	053
salina (2)	*	073	serra di lio	*	055	villa letizia	*	055
salinella	*	055	solfarelli	*	017	villaurea	*	070

**note alle tavole 2 e 3**

## NOTE PER SINGOLO COMUNE

**ALIMENA**

( 1) FRAZIONE SPECIALE: TERRITORIO IN CONTESTAZIONE CON IL COMUNE DI BOMPIETRO.

**ALTAVILLA MILICIA**

( 1) NUCLEO SPECIALE: INSEDIAMENTO RESIDENZIALE CON POPOLAZIONE NON STABILE.

**ALTOFONTE**

( 1) CENTRO CONTIGUO AL CENTRO VILLA CIAMBRA-MALPASSO DEL COMUNE DI MONREALE.

**BALESTRATE**

( 1) CENTRO TEMPORANEO.

**BISACQUINO**

( 1) FRAZIONE SPECIALE: ISOLA AMMINISTRATIVA.

**BLUFI**

( 1) NUCLEO SPECIALE: CONVENTO  
( 2) FRAZIONE SPECIALE: ISOLA AMMINISTRATIVA.

**BOMPIETRO**

( 1) TERRITORIO IN CONTESTAZIONE CON IL COMUNE DI ALIMENA.  
( 2) FRAZIONE SPECIALE: ISOLA AMMINISTRATIVA.

**BORGETTO**

( 1) CENTRO TEMPORANEO.  
( 2) NUCLEO SPECIALE: CONVENTO.

**CACCAMO**

( 1) FRAZIONE SPECIALE: TERRITORIO GRAVITANTE SUI COMUNI DI ALIA E DI MONTEMAGGIORE BELSITO.

**CAMPOFELICE DI ROCCELLA**

( 1) NUCLEO SPECIALE: INSEDIAMENTO RESIDENZIALE CON POPOLAZIONE NON STABILE.

**CAPACI**

( 1) CENTRO CONTIGUO AI CENTRI CAPACI E ISOLA DELLE FEMMINE DEL COMUNE DI ISOLA DELLE FEMMINE.

**CARINI**

( 1) CENTRO CONTIGUO AL CENTRO POZZILLO DEL COMUNE DI CINISI.

**CASTELBUONO**

( 1) FRAZIONE SPECIALE: MONTAGNA DISABITATA.

**CASTELDACCIA**

( 1) CENTRO CONTIGUO AL CENTRO SANTA FLAVIA DEL COMUNE OMONIMO.

**CASTELLANA SICULA**

( 1) FRAZIONE SPECIALE: MONTAGNA DISABITATA.  
( 2) FRAZIONE SPECIALE: TERRITORIO GRAVITANTE SUL COMUNE DI RESUTTANO (CL).  
( 3) FRAZIONE SPECIALE: TERRITORIO GRAVITANTE SUL COMUNE DI VALLELUNGA PRATAMENO (CL).

**CASTRONUOVO DI SICILIA**

( 1) FRAZIONE SPECIALE: TERRITORIO GRAVITANTE SUL COMUNE DI ALIA.

**CEFALU'**

( 1) NUCLEO SPECIALE: CONVENTO.

**CIMINNA**

( 1) NUCLEO SPECIALE: CONVENTO.

**CINISI**

( 1) CENTRO CONTIGUO AL CENTRO TERRASINI DEL COMUNE OMONIMO.  
( 2) CENTRO CONTIGUO AL CENTRO PIRAINETO DEL COMUNE DI CARINI.

**COLLESANO**

( 1) FRAZIONE SPECIALE: MONTAGNA DISABITATA.

**CORLEONE**

( 1) ISOLA AMMINISTRATIVA.  
( 2) CENTRO CONTIGUO AL CENTRO OMONIMO DEL COMUNE DI MONREALE.

**FICARAZZI**

( 1) CENTRO CONTIGUO AL CENTRO OMONIMO DEL COMUNE DI VILLABATE.

**GERACI SICULO**

( 1) FRAZIONE SPECIALE: MONTAGNA DISABITATA.

**ISNELLO**

( 1) NUCLEO SPECIALE: INSEDIAMENTO RESIDENZIALE CON POPOLAZIONE NON STABILE.  
( 2) FRAZIONE SPECIALE: MONTAGNA DISABITATA.

**ISOLA DELLE FEMMINE**

( 1) PARTE DEL TERRITORIO COMUNALE E' COSTITUITA DA ISOLA MARITTIMA.  
( 2) CENTRO CONTIGUO AL CENTRO CAPACI DEL COMUNE OMONIMO.  
( 3) FRAZIONE SPECIALE: ISOLA MARITTIMA.

**LASCARI**

( 1) NUCLEO SPECIALE: INSEDIAMENTO RESIDENZIALE CON POPOLAZIONE NON STABILE.

**MISILMERI**

( 1) NUCLEO SPECIALE: INSEDIAMENTO RESIDENZIALE CON POPOLAZIONE NON STABILE.  
( 2) CENTRO CONTIGUO AL CENTRO VILLABATE DEL COMUNE OMONIMO.

**MONREALE**

( 1) FRAZIONE SPECIALE: PARTE DI BACINO ARTIFICIALE DIVISO CON IL COMUNE DI PARTINICO.  
( 2) FRAZIONE SPECIALE: BACINO ARTIFICIALE DIVISO CON IL COMUNE DI PIANA DEGLI ALBANESE.  
( 3) FRAZIONE SPECIALE: TERRITORIO GRAVITANTE SUL COMUNE DI ROCCAMENA.  
( 4) CENTRO CONTIGUO AL CENTRO OMONIMO DEL COMUNE DI CORLEONE.  
( 5) NUCLEO SPECIALE: CONVENTO.  
( 6) CENTRO CONTIGUO AL CENTRO PALERMO DEL COMUNE OMONIMO.  
( 7) FRAZIONE SPECIALE: TERRITORIO GRAVITANTE SUL COMUNE DI SAN CIPIRELLO.  
( 8) CENTRO TEMPORANEO.  
( 9) NUCLEO SPECIALE: INSEDIAMENTO RESIDENZIALE CON POPOLAZIONE NON STABILE.  
( 10) FRAZIONE SPECIALE: TERRITORIO GRAVITANTE SUL COMUNE DI CAMPOREALE.  
( 11) FRAZIONE SPECIALE: TERRITORIO GRAVITANTE SUI COMUNI DI GIBELLINA, ROCCAMENA E ALCAMO.  
( 12) CENTRO CONTIGUO AI CENTRI PIANO MAGLIO- BLANDINO DEL COMUNE DI ALTOFONTE E PALERMO DEL COMUNE OMONIMO.

**MONTELEPRE**

( 1) NUCLEO SPECIALE: INSEDIAMENTO RESIDENZIALE CON POPOLAZIONE NON STABILE.

**PALAZZO ADRIANO**

( 1) FRAZIONE SPECIALE: PARTE DI LAGO DIVISO CON IL COMUNE DI PRIZZI.

**PALERMO**

( 1) CENTRO CONTIGUO AI CENTRI MONREALE E VILLA CIAMBRA-MALPASSO DEL COMUNE DI MONREALE E VILLABATE DEL COMUNE OMONIMO.  
( 2) NUCLEO SPECIALE: CHIESA.

**PARTINICO**

( 1) FRAZIONE SPECIALE: PARTE DI BACINO ARTIFICIALE DIVISO CON IL COMUNE DI MONREALE.

**PETRALIA SOPRANA**

( 1) NUCLEO SPECIALE: INSEDIAMENTO RESIDENZIALE CON POPOLAZIONE NON STABILE.

**PETRALIA SOTTANA**

( 1) FRAZIONE SPECIALE: TERRITORIO GRAVITANTE SUI COMUNI DI MARIANOPOLI (CL), SANTA CATERINA VILLARMOZA (CL) E RESUTTANO (CL).

## NOTE PER SINGOLO COMUNE

**PIANA DEGLI ALBANESE**

- ( 1) FRAZIONE SPECIALE: PARTE DI BACINO ARTIFICIALE DIVISO CON IL COMUNE DI MONREALE.
- ( 2) FRAZIONE SPECIALE: PARTE DI LAGO DIVISO CON IL COMUNE DI SANTA CRISTINA GELA.

**POLIZZI GENEROSA**

- ( 1) FRAZIONE SPECIALE: MONTAGNA DISABITATA.
- ( 2) FRAZIONE SPECIALE: TERRITORIO GRAVITANTE SUL COMUNE DI CASTELLANA SICULA.
- ( 3) FRAZIONE SPECIALE: TERRITORIO GRAVITANTE SUL COMUNE DI VALLELUNGA PRATAMENO (CL).

**PRIZZI**

- ( 1) FRAZIONE SPECIALE: PARTE DI LAGO DIVISO CON IL COMUNE DI PALAZZO ADRIANO.
- ( 2) FRAZIONE SPECIALE: ISOLA AMMINISTRATIVA.

**ROCCA PALUMBA**

- ( 1) FRAZIONE SPECIALE: ISOLA AMMINISTRATIVA

**SAN CIPIRELLO**

- ( 1) CENTRO CONTIGUO AL CENTRO SAN GIUSEPPE JATO DEL COMUNE OMONIMO.

**SAN GIUSEPPE JATO**

- ( 1) CENTRO CONTIGUO AL CENTRO SAN CIPIRELLO DEL COMUNE OMONIMO.

**SANTA CRISTINA GELA**

- ( 1) FRAZIONE SPECIALE: PARTE DI LAGO DIVISO CON IL COMUNE DI PIANA DEGLI ALBANESE.

**SANTA FLAVIA**

- ( 1) CENTRO CONTIGUO AL CENTRO CASTELDACCIA DEL COMUNE OMONIMO.

**SCILLATO**

- ( 1) FRAZIONE SPECIALE: MONTAGNA DISABITATA.
- ( 2) NUCLEO SPECIALE: INSEDIAMENTO RESIDENZIALE CON POPOLAZIONE NON STABILE.

**SCLAFANI BAGNI**

- ( 1) FRAZIONE SPECIALE: ISOLA AMMINISTRATIVA.

**TERMINI IMERESE**

- ( 1) CENTRO CONTIGUO AL CENTRO TRABIA DEL COMUNE OMONIMO.

**TERRASINI**

- ( 1) CENTRO CONTIGUO AI CENTRI CINISI E SAN LEONARDO DEL COMUNE DI CINISI.
- ( 2) NUCLEO SPECIALE: INSEDIAMENTO RESIDENZIALE CON POPOLAZIONE NON STABILE.
- ( 3) NUCLEO SPECIALE: SCUOLA.

**TRABIA**

- ( 1) CENTRO CONTIGUO AL CENTRO DANIGARCI DEL COMUNE DI TERMINI IMERESE.
- ( 2) NUCLEO SPECIALE: INSEDIAMENTO RESIDENZIALE CON POPOLAZIONE NON STABILE.

**TRAPPETO**

- ( 1) NUCLEO SPECIALE: INSEDIAMENTO RESIDENZIALE CON POPOLAZIONE NON STABILE.

**USTICA**

- ( 1) L'INTERO TERRITORIO COMUNALE E' COSTITUITO DA ISOLA MARITTIMA.

**VENTIMIGLIA DI SICILIA**

- ( 1) FRAZIONE SPECIALE: ISOLA AMMINISTRATIVA.

**VILLABATE**

- ( 1) CENTRO CONTIGUO AL CENTRO OMONIMO DEL COMUNE DI FICARAZZI.
- ( 2) CENTRO CONTIGUO AI CENTRI PORTELLA DI MARE DEL COMUNE DI MISILMERI E PALERMO DEL COMUNE OMONIMO.



tavole

**PROVINCIA DI MESSINA**

**TAV. 1 - Superficie territoriale e densità - Numero delle frazioni geografiche, dei centri e dei nuclei**  
**Popolazione residente per tipo di località abitata**

Codice dei Comuni	COMUNI	Superficie territoriale km <sup>2</sup>	Popolazione residente	Densità ab/km <sup>2</sup>	FRAZIONI GEOGRAFICHE numero	LOCALITÀ ABITATE					
						Centri			Nuclei		Case sparse
						Numero	Popolazione	% su popolazione residente	Numero	Popolazione	Popolazione
107	ACQUEDOLCI . . . . .	12,97	4.925	380	1	1	4.726	96	4	122	77
001	ALCARA LI FUSI . . . . .	62,36	3.038	49	1	1	3.015	99	—	—	23
002	ALI' . . . . .	16,69	1.087	65	1	1	1.061	98	—	—	26
003	ALI' TERME . . . . .	6,15	2.276	370	1	1	2.241	98	—	—	35
004	ANTILLO . . . . .	43,40	1.346	31	1	1	1.287	96	1	25	34
005	BARCELLONA POZZO DI GOTTO . . . . .	58,88	38.171	648	1	6	36.118	95	4	234	1.819
006	BASICO' . . . . .	11,98	990	83	1	1	919	93	1	45	26
007	BROLO . . . . .	7,86	4.274	544	2	2	3.912	92	3	187	175
008	CAPIZZI . . . . .	69,90	3.919	56	1	1	3.919	100	—	—	—
009	CAPO D'ORLANDO . . . . .	14,56	10.530	723	1	4	9.854	94	3	142	534
010	CAPRI LEONE . . . . .	6,60	2.242	340	2	2	2.157	96	1	46	39
011	CARONIA . . . . .	226,55	4.186	18	1	3	3.914	94	1	17	255
012	CASALVECCHIO SICULO . . . . .	33,36	1.702	51	1	5	1.108	65	3	249	345
013	CASTEL DI LUCIO . . . . .	28,37	1.783	63	1	1	1.777	100	—	—	6
014	CASTELL'UMBERTO . . . . .	11,42	3.960	347	1	2	2.174	55	6	710	1.076
015	CASTELMOLA . . . . .	16,40	1.133	69	1	1	503	44	6	163	467
016	CASTROREALE . . . . .	61,72	3.394	55	1	3	2.714	80	7	233	447
017	CESARO' . . . . .	215,75	3.100	14	2	1	3.055	99	—	—	45
018	CONDRO' . . . . .	5,19	576	111	1	1	525	91	—	—	51
019	FALCONE . . . . .	9,32	2.446	262	1	2	2.357	96	1	55	34
020	FICARRA . . . . .	18,62	2.274	122	1	2	1.513	67	10	426	335
021	FIUMEDINISI . . . . .	35,99	2.040	57	1	1	1.564	77	1	18	458
022	FLORESTA . . . . .	31,09	1.035	33	1	1	1.030	100	—	—	5
023	FONDACHELLI-FANTINA . . . . .	42,23	1.921	45	1	5	1.470	77	10	409	42
024	FORZA D'AGRO' . . . . .	10,61	989	93	2	2	916	93	—	—	73
025	FRANCAVILLA DI SICILIA . . . . .	82,10	5.216	64	1	1	5.160	99	—	—	56
026	FRAZZANO' . . . . .	6,89	1.271	184	1	1	1.270	100	—	—	1
027	FURCI SICULO . . . . .	17,85	3.102	174	1	2	2.824	91	2	182	96
028	FURNARI . . . . .	13,48	3.166	235	1	3	2.965	94	2	30	171
029	GAGGI . . . . .	7,34	1.900	259	1	1	1.859	98	—	—	41
030	GALATI MAMERTINO . . . . .	39,06	3.457	89	1	2	3.172	92	2	253	32
031	GALLODORO . . . . .	6,90	486	70	1	1	486	100	—	—	—
032	GIARDINI-NAXOS . . . . .	5,39	8.130	1.508	1	4	8.065	99	—	—	65
033	GIOIOSA MAREA . . . . .	26,32	6.221	236	1	7	4.071	65	30	1.407	743
034	GRANITI . . . . .	9,96	1.688	169	1	1	1.566	93	1	55	67
035	GUALTIERI SICAMINO' . . . . .	14,36	2.472	172	1	2	2.441	99	1	28	3
036	ITALA . . . . .	10,68	1.766	165	1	3	1.719	97	1	42	5
037	LENI . . . . .	8,56	652	76	1	2	553	85	1	71	28
038	LETOJANNI . . . . .	6,78	2.355	347	1	1	2.343	99	—	—	12
039	LIBRIZZI . . . . .	23,35	2.112	90	1	4	1.514	72	6	263	335
040	LIMINA . . . . .	9,81	1.322	135	1	1	1.316	100	—	—	6
041	LIPARI . . . . .	88,61	10.547	119	10	14	9.892	94	4	260	395
042	LONGI . . . . .	42,12	1.939	46	1	2	1.874	97	1	45	20
043	MALFA . . . . .	8,89	823	93	1	1	672	82	2	84	67
044	MALVAGNA . . . . .	6,90	1.473	213	1	1	1.473	100	—	—	—
045	MANDANICI . . . . .	11,65	932	80	1	1	862	92	1	70	—
046	MAZZARRA' SANT'ANDREA . . . . .	6,60	1.965	298	1	1	1.913	97	—	—	52
047	MERI' . . . . .	1,87	1.831	979	1	1	1.785	97	—	—	46
<b>048</b>	<b>MESSINA . . . . .</b>	<b>211,73</b>	<b>260.233</b>	<b>1.229</b>	<b>2</b>	<b>27</b>	<b>258.599</b>	<b>99</b>	<b>7</b>	<b>523</b>	<b>1.111</b>
049	MILAZZO . . . . .	24,23	30.607	1.263	1	1	29.868	98	1	44	695
050	MILITELLO ROSMARINO . . . . .	29,67	1.922	65	1	2	1.527	79	6	276	119
051	MIRTO . . . . .	9,43	1.444	153	1	1	1.275	88	3	56	113
052	MISTRETTA . . . . .	126,76	6.289	50	1	1	6.289	100	—	—	—
053	MOIO ALCANTARA . . . . .	8,39	821	98	1	1	821	100	—	—	—
054	MONFORTE SAN GIORGIO . . . . .	32,33	3.611	112	1	3	3.435	95	3	80	96
055	MONGIUFFI MELIA . . . . .	24,29	1.125	46	1	2	1.007	90	1	27	91
056	MONTAGNAREALE . . . . .	16,23	1.926	119	2	2	854	44	9	563	509
057	MONTALBANO ELICONA . . . . .	67,46	3.862	57	4	4	3.617	94	5	124	121
058	MOTTA CAMASTRA . . . . .	25,29	1.078	43	1	2	997	92	1	20	61

*segue TAV. 1 - Superficie territoriale e densità - Numero delle frazioni geografiche, dei centri e dei nuclei*  
**Popolazione residente per tipo di località abitata**

Codice dei Comuni	COMUNI	Superficie territoriale km <sup>2</sup>	Popolazione residente	Densità ab./km <sup>2</sup>	FRAZIONI GEOGRAFICHE numero	LOCALITÀ ABITATE					
						Centri			Nuclei		Case sparse
						Numero	Popolazione	% su popolazione residente	Numero	Popolazione	Popolazione
059	MOTTA D'AFFERMO . . . . .	14,61	1.170	80	2	2	1.142	98	—	—	28
060	NASO . . . . .	36,60	5.619	154	1	5	3.914	70	5	347	1.358
061	NIZZA DI SICILIA . . . . .	13,18	3.130	237	2	1	3.068	98	1	58	4
062	NOVARA DI SICILIA . . . . .	48,54	3.039	63	1	4	2.846	94	2	119	74
063	OLIVERI . . . . .	10,29	1.793	174	1	1	1.781	99	—	—	12
064	PACE DEL MELA . . . . .	12,10	4.729	391	1	2	4.457	94	4	194	78
065	PAGLIARA . . . . .	14,57	1.537	105	3	3	1.530	100	—	—	7
066	PATTI . . . . .	50,14	12.429	248	1	10	10.896	88	3	111	1.422
067	PETTINEO . . . . .	30,45	1.689	55	1	1	1.680	99	—	—	9
068	PIRAINO . . . . .	17,20	3.760	219	1	8	2.616	70	11	444	700
069	RACCUJA . . . . .	25,06	2.296	92	1	3	1.955	85	4	330	11
070	REITANO . . . . .	13,93	1.074	77	2	2	1.053	98	—	—	21
071	ROCCAFIORITA . . . . .	1,14	330	289	1	1	330	100	—	—	—
072	ROCCALUMERA . . . . .	8,77	3.938	449	1	3	3.923	100	1	15	—
073	ROCCAVALDINA . . . . .	6,53	1.208	185	1	3	1.172	97	—	—	36
074	ROCCELLA VALDEMONE . . . . .	40,98	1.325	32	1	1	1.306	99	1	19	—
075	RODI' MILICI . . . . .	29,13	2.520	87	1	3	2.341	93	3	126	53
076	ROMETTA . . . . .	32,50	4.939	152	1	7	4.615	93	8	222	102
077	SAN FILIPPO DEL MELA . . . . .	9,81	5.264	537	2	5	5.130	97	1	14	120
078	SAN FRATELLO . . . . .	67,05	5.420	81	1	1	5.302	98	1	108	10
079	SAN MARCO D'ALUNZIO . . . . .	39,09	5.342	137	1	4	5.013	94	2	80	249
080	SAN PIER NICETO . . . . .	36,30	3.213	89	1	2	2.699	84	4	283	231
081	SAN PIERO PATTI . . . . .	41,63	4.157	100	1	2	2.734	66	14	842	581
082	SAN SALVATORE DI FITALIA . . . . .	14,89	2.196	147	1	2	1.349	61	5	417	430
083	SANTA DOMENICA VITTORIA . . . . .	19,98	1.309	66	1	1	1.303	100	—	—	6
084	SANT'AGATA DI MILITELLO . . . . .	33,52	12.727	380	1	4	11.735	92	11	912	80
085	SANT'ALESSIO SICULO . . . . .	6,72	1.193	178	1	1	1.124	94	1	58	11
086	SANTA LUCIA DEL MELA . . . . .	82,94	5.218	63	2	2	4.726	91	2	56	436
087	SANTA MARINA SALINA . . . . .	8,65	762	88	1	2	762	100	—	—	—
088	SANT'ANGELO DI BROLO . . . . .	30,23	4.810	159	1	15	2.699	56	19	983	1.128
089	SANTA TERESA DI RIVA . . . . .	8,13	8.079	994	3	4	7.876	97	—	—	203
090	SAN TEODORO . . . . .	13,90	1.823	131	1	1	1.823	100	—	—	—
091	SANTO STEFANO DI CAMASTRA . . . . .	21,88	5.351	245	1	1	5.232	98	—	—	119
092	SAPONARA . . . . .	26,02	4.049	156	1	5	3.993	99	1	47	9
093	SAVOCA . . . . .	8,80	1.408	160	2	4	1.129	80	4	264	15
094	SCALETTA ZANGLEA . . . . .	4,50	2.625	583	1	3	2.613	100	—	—	12
095	SINAGRA . . . . .	23,92	3.260	137	1	2	1.824	56	13	451	1.005
096	SPADAFORA . . . . .	10,30	4.986	484	1	3	4.981	100	—	—	5
097	TAORMINA . . . . .	13,18	10.209	775	1	5	9.788	96	5	199	242
106	TERME VIGLIATORE . . . . .	13,45	5.374	400	2	3	5.333	99	—	—	41
098	TORREGROTTA . . . . .	4,22	4.659	1.104	1	1	4.650	100	—	—	9
099	TORTORICI . . . . .	70,16	10.194	145	1	14	9.264	91	13	729	201
100	TRIPOLI . . . . .	54,37	1.394	26	3	4	1.135	81	2	124	135
101	TUSA . . . . .	40,94	3.733	91	2	3	3.727	100	—	—	6
102	UCRIA . . . . .	26,19	1.857	71	1	1	1.692	91	2	135	30
103	VALDINA . . . . .	2,76	1.322	479	1	3	1.322	100	—	—	—
104	VENETICO . . . . .	4,38	3.026	691	1	2	2.972	98	1	38	16
105	VILLAFRANCA TIRRENA . . . . .	14,34	6.737	470	1	3	6.720	100	—	—	17
	<b>PROVINCIA . . . . .</b>	<b>3.247,22</b>	<b>669.323</b>	<b>206</b>	<b>139</b>	<b>317</b>	<b>633.168</b>	<b>95</b>	<b>296</b>	<b>15.309</b>	<b>20.846</b>

TAV. 2 - Altitudine e popolazione residente dei Comuni, delle frazioni geografiche e delle località abitate

COMUNI FRAZIONI GEOGRAFICHE LOCALITÀ ABITATE	Altitudine m	Popolazione residente	COMUNI FRAZIONI GEOGRAFICHE LOCALITÀ ABITATE	Altitudine m	Popolazione residente	COMUNI FRAZIONI GEOGRAFICHE LOCALITÀ ABITATE	Altitudine m	Popolazione residente
<b>ACQUEDOLCI</b> . . . . .	483/0	<b>4.925</b>	<b>BROLO</b> . . . . .	696/0	<b>4.274</b>	<b>CASTEL DI LUCIO</b> . . . . .	1.346/215	<b>1.783</b>
ACQUEDOLCI . . . . .	483/0	<b>4.925</b>	BROLO . . . . .	696/0	<b>4.229</b>	CASTEL DI LUCIO . . . . .	1.346/215	<b>1.783</b>
ACQUEDOLCI* . . . . .	15	4.726	BROLO* . . . . .	8	3.691	CASTEL DI LUCIO* . . . . .	753	1.777
buffone . . . . .	28	29	CONTRADA LACCO (1) . . . . .	412	221	case sparse . . . . .	—	6
furiano . . . . .	50	35	iannello . . . . .	190	95	<b>CASTELL'UMBERTO</b> . . . . .	1.082/119	<b>3.960</b>
oliveto . . . . .	116	35	sellica . . . . .	620	47	CASTELL'UMBERTO . . . . .	1.082/119	<b>3.960</b>
sant'anna . . . . .	225	23	case sparse . . . . .	—	175	CASTELL'UMBERTO*(1) . . . . .	660	1.043
case sparse . . . . .	—	77	S.S. 113 KM 95 (2) . . . . .	100/22	<b>45</b>	SFARANDA . . . . .	800	1.131
<b>ALCARA LI FUSI</b> . . . . .	1.647/166	<b>3.038</b>	lago . . . . .	100	45	cammarà . . . . .	624	187
ALCARA LI FUSI . . . . .	1.647/166	<b>3.038</b>	case sparse . . . . .	—	—	castello . . . . .	700	131
ALCARA LI FUSI* . . . . .	400	3.015	<b>CAPIZZI</b> . . . . .	1.686/636	<b>3.919</b>	contura . . . . .	375	91
case sparse . . . . .	—	23	CAPIZZI . . . . .	1.686/636	<b>3.919</b>	san giorgio . . . . .	600	107
<b>ALI'</b> . . . . .	1.253/93	<b>1.087</b>	CAPIZZI* . . . . .	1.100	3.919	surra . . . . .	450	76
ALI' . . . . .	1.253/93	<b>1.087</b>	case sparse . . . . .	—	—	vecchio centro . . . . .	452	118
ALI'* . . . . .	450	1.061	<b>CAPO D'ORLANDO</b> . . . . .	304/0	<b>10.530</b>	case sparse . . . . .	—	1.076
case sparse . . . . .	—	26	CAPO D'ORLANDO . . . . .	304/0	<b>10.530</b>	<b>CASTELMOLA</b> . . . . .	885/84	<b>1.133</b>
<b>ALI' TERME</b> . . . . .	593/0	<b>2.276</b>	CAPO D'ORLANDO* . . . . .	8	9.475	CASTELMOLA . . . . .	885/84	<b>1.133</b>
ALI' TERME . . . . .	593/0	<b>2.276</b>	CROCEVIA (1) . . . . .	286	20	CASTELMOLA * . . . . .	529	503
ALI' TERME* . . . . .	9	2.241	SAN GREGORIO . . . . .	4	57	acqualorto . . . . .	418	33
case sparse . . . . .	—	35	SCAFA . . . . .	50	302	lumbia . . . . .	500	14
<b>ANTILLO</b> . . . . .	1.374/268	<b>1.346</b>	bagnoli (2) . . . . .	100	10	luppineria . . . . .	680	49
ANTILLO . . . . .	1.374/268	<b>1.346</b>	catute' . . . . .	200	101	petralia . . . . .	396	19
ANTILLO* . . . . .	480	1.287	marcaudo . . . . .	135	31	tifani . . . . .	575	11
morzulli . . . . .	440	25	case sparse . . . . .	—	534	trupiano . . . . .	373	37
case sparse . . . . .	—	34	<b>CAPRI LEONE</b> . . . . .	675/15	<b>2.242</b>	case sparse . . . . .	—	467
<b>BARCELLONA-POZZO DI GOTTO</b> . . . . .	1.180/0	<b>38.171</b>	CAPRI LEONE . . . . .	675/96	<b>435</b>	<b>CASTROREALE</b> . . . . .	1.287/57	<b>3.394</b>
BARCELLONA-POZZO DI GOTTO . . . . .	1.180/0	<b>38.171</b>	CAPRI LEONE* . . . . .	400	360	CASTROREALE . . . . .	1.287/57	<b>3.394</b>
ACQUAFICARA . . . . .	192	656	marzolino . . . . .	376	46	BAFIA . . . . .	488	1.040
BARCELLONA-POZZO DI GOTTO* (1) . . . . .	60	33.404	case sparse . . . . .	—	29	CASTROREALE* . . . . .	394	1.029
CENTINEO . . . . .	84	336	ROCCA DI CAPRI LEONE . . . . .	200/15	<b>1.807</b>	PROTONOTARO . . . . .	85	645
FEMMINA MORTA (2) . . . . .	150	177	ROCCA DI CAPRI LEONE(1) . . . . .	40	1.797	catalimita . . . . .	416	35
LA GALA . . . . .	193	1.063	case sparse . . . . .	—	10	case nuove . . . . .	410	45
SAN PAOLO-CANNISTRA' . . . . .	195	482	<b>CARONIA</b> . . . . .	1.686/0	<b>4.186</b>	caruso . . . . .	123	29
case migliardo . . . . .	500	39	CARONIA . . . . .	1.686/0	<b>4.186</b>	malasa' . . . . .	431	24
croce meloto . . . . .	350	122	CANNETO . . . . .	35	102	porticato . . . . .	115	33
gurafi . . . . .	118	27	CARONIA* . . . . .	304	2.961	santa croce . . . . .	430	50
mortellito . . . . .	139	46	MARINA DI CARONIA . . . . .	20	851	simigliano . . . . .	272	17
case sparse . . . . .	—	1.819	ricchio' . . . . .	356	17	case sparse . . . . .	—	447
<b>MELA-PIETRALUNGA- MIGLIOSO (3)</b> . . . . .	800/131	—	case sparse . . . . .	—	255	<b>PATRI' (1)</b> . . . . .	75/64	—
case sparse . . . . .	—	—	<b>CASALVECCHIO SICULO</b> . . . . .	1.287/80	<b>1.702</b>	case sparse . . . . .	—	—
<b>BASICO'</b> . . . . .	800/120	<b>990</b>	CASALVECCHIO SICULO . . . . .	1.287/80	<b>1.702</b>	<b>CESARO'</b> . . . . .	1.847/540	<b>3.100</b>
BASICO' . . . . .	800/120	<b>990</b>	CASALVECCHIO SICULO* . . . . .	420	657	CESARO' . . . . .	1.847/540	<b>3.100</b>
BASICO* . . . . .	520	919	FADARECHI . . . . .	354	96	CESARO* . . . . .	1.150	3.055
toscana (1) . . . . .	733	45	MISITANO SUPERIORE . . . . .	488	81	case sparse . . . . .	—	45
case sparse . . . . .	—	26	MITTA . . . . .	454	124	<b>LAGO ANCIPA (1)</b> . . . . .	948	—
			SAN CARLO INFERIORE . . . . .	368	150	SANT'ANDREA PORTICELLE (2) . . . . .	1.754/626	—
			misitano inferiore . . . . .	469	20	case sparse . . . . .	—	—
			rimiti . . . . .	589	213	<b>CONDRO'</b> . . . . .	390/30	<b>578</b>
			san pietro . . . . .	145	16	CONDRO' . . . . .	390/30	<b>578</b>
			case sparse . . . . .	—	345	CONDRO* . . . . .	58	525
						case sparse . . . . .	—	51

## segue TAV. 2 - Altitudine e popolazione residente dei Comuni, delle frazioni geografiche e delle località abitate

COMUNI FRAZIONI GEOGRAFICHE LOCALITÀ ABITATE	Altitudine m	Popolazione residente	COMUNI FRAZIONI GEOGRAFICHE LOCALITÀ ABITATE	Altitudine m	Popolazione residente	COMUNI FRAZIONI GEOGRAFICHE LOCALITÀ ABITATE	Altitudine m	Popolazione residente
<b>FALCONE</b> . . . . .	569/0	<b>2.446</b>	SCIFI' . . . . .	580/95	<b>354</b>	PALLIO (1) . . . . .	22	317
<b>FALCONE</b> . . . . .	569/0	<b>2.446</b>	SCIFI' . . . . .	120	294	PORTICATO (3) . . . . .	24	—
CASINO . . . . .	75	404	case sparse . . . . .	—	60	case sparse . . . . .	—	65
FALCONE* . . . . .	3	1.953	<b>FRANCAVILLA DI SICILIA</b> . . . . .	1.337/230	<b>5.216</b>	<b>GIOIOSA MAREA</b> . . . . .	1.013/0	<b>6.221</b>
sant'anna . . . . .	16	55	FRANCAVILLA DI SICILIA . . . . .	1.337/230	<b>5.216</b>	GIOIOSA MAREA . . . . .	1.013/0	<b>6.221</b>
case sparse . . . . .	—	34	FRANCAVILLA DI SICILIA* . . . . .	330	5.160	GALBATO . . . . .	339	74
<b>FICARRA</b> . . . . .	839/65	<b>2.274</b>	case sparse . . . . .	—	56	GIOIOSA MAREA* (1) . . . . .	30	2.703
<b>FICARRA</b> . . . . .	839/65	<b>2.274</b>	<b>FRAZZANO'</b> . . . . .	1.022/170	<b>1.271</b>	SALICETO (2) . . . . .	4	108
FICARRA* . . . . .	450	1.172	FRAZZANO' . . . . .	1.022/170	<b>1.271</b>	SAN FILIPPO . . . . .	474	215
MATINI-CASETTE . . . . .	603	341	FRAZZANO* . . . . .	563	1.270	SAN FRANCESCO . . . . .	315	99
bammala . . . . .	646	12	case sparse . . . . .	—	1	SAN GIORGIO . . . . .	374	717
casaleni . . . . .	525	32	<b>FURCI SICULO</b> . . . . .	1.181/0	<b>3.102</b>	SANTO STEFANO . . . . .	244	155
crocevia . . . . .	612	54	FURCI SICULO . . . . .	1.181/0	<b>3.102</b>	balsima . . . . .	52	52
grenne . . . . .	220	19	FURCI SICULO* . . . . .	9	2.641	buzzanca . . . . .	93	74
novello . . . . .	520	68	GROTTE . . . . .	170	183	caferi' . . . . .	500	21
rinella . . . . .	264	43	calcara . . . . .	100	133	casale . . . . .	150	52
san mauro . . . . .	389	66	ciccattali . . . . .	399	49	casani . . . . .	550	32
san Pietro . . . . .	657	46	case sparse . . . . .	—	96	case lena . . . . .	400	39
sauro . . . . .	449	66	<b>FURNARI</b> . . . . .	355/0	<b>3.166</b>	case pileci . . . . .	610	33
serro abate . . . . .	488	20	FURNARI . . . . .	355/0	<b>3.166</b>	case scirocco . . . . .	300	25
case sparse . . . . .	—	335	DROMO (1) . . . . .	12	17	case sidoti . . . . .	200	19
<b>FIUMEDINISI</b> . . . . .	1.218/53	<b>2.040</b>	FURNARI* . . . . .	145	2.229	catello . . . . .	200	35
<b>FIUMEDINISI</b> . . . . .	1.218/53	<b>2.040</b>	TONNARELLA (1) . . . . .	3	719	cireni . . . . .	600	60
FIUMEDINISI* . . . . .	200	1.564	marulli . . . . .	12	17	fico . . . . .	532	73
pedaria . . . . .	600	18	saatine (2) . . . . .	3	13	francari . . . . .	418	90
case sparse . . . . .	—	458	case sparse . . . . .	—	171	maddalena . . . . .	418	28
<b>FLORESTA</b> . . . . .	1.480/1.085	<b>1.035</b>	<b>GAGGI</b> . . . . .	644/66	<b>1.900</b>	magaro . . . . .	50	38
<b>FLORESTA</b> . . . . .	1.480/1.085	<b>1.035</b>	GAGGI . . . . .	644/66	<b>1.900</b>	malitano . . . . .	338	16
FLORESTA* . . . . .	1.275	1.030	GAGGI* . . . . .	108	1.859	marotta . . . . .	134	22
case sparse . . . . .	—	5	case sparse . . . . .	—	41	palombaro . . . . .	503	39
<b>FONDACHELLI-FANTINA</b>	1.232/278	<b>1.921</b>	<b>GALATI MAMERTINO</b> . . . . .	1.646/216	<b>3.457</b>	passolauro . . . . .	467	37
<b>RUBINO</b> . . . . .	1.232/278	<b>1.921</b>	GALATI MAMERTINO . . . . .	1.646/216	<b>3.457</b>	ringsta . . . . .	295	18
CHIESA . . . . .	604	278	GALATI MAMERTINO* . . . . .	790	2.677	rocca di galbato . . . . .	528	14
EVANGELISTI-RUBINO* . . . . .	703	174	SAN BASILIO . . . . .	689	495	rossa . . . . .	465	90
FANTINA . . . . .	454	101	galini . . . . .	840	142	san biagio . . . . .	625	21
GIARRA . . . . .	529	101	misirri . . . . .	772	111	san leonardo I . . . . .	325	109
RUZZOLINO . . . . .	405	218	case sparse . . . . .	—	32	san leonardo II . . . . .	443	31
belardo . . . . .	630	19	<b>GALLODORO</b> . . . . .	673/50	<b>486</b>	san nicolo' vecchio . . . . .	256	115
camale . . . . .	608	62	GALLODORO . . . . .	673/50	<b>486</b>	santa lucia . . . . .	203	113
figheri . . . . .	673	120	GALLODORO* . . . . .	388	486	sicamina' . . . . .	416	17
frascianida . . . . .	457	35	case sparse . . . . .	—	—	traversa . . . . .	595	28
masseria . . . . .	590	27	<b>GIARDINI-NAXOS</b> . . . . .	210/0	<b>8.130</b>	zappulla . . . . .	300	66
pietragrossa . . . . .	693	46	GIARDINI-NAXOS . . . . .	210/0	<b>8.130</b>	case sparse . . . . .	—	743
raccui . . . . .	628	40	CHIANCHITTA (1) . . . . .	28	367	<b>GRANITI</b> . . . . .	1.188/67	<b>1.688</b>
raiu' . . . . .	472	16	GIARDINI-NAXOS (2) . . . . .	5	7.381	GRANITI . . . . .	1.188/67	<b>1.688</b>
san martino . . . . .	776	24				GRANITI* . . . . .	350	1.566
sant'antonio . . . . .	530	20				finaleta . . . . .	128	55
case sparse . . . . .	—	42				case sparse . . . . .	—	67
<b>FORZA D'AGRO'</b> . . . . .	673/0	<b>638</b>				<b>GUALTIERI SICAMINO'</b> . . . . .	830/59	<b>2.472</b>
<b>FORZA D'AGRO'</b> . . . . .	673/0	<b>638</b>				GUALTIERI SICAMINO' . . . . .	830/59	<b>2.472</b>
FORZA D'AGRO* . . . . .	420	622				GUALTIERI SICAMINO* . . . . .	80	1.942
case sparse . . . . .	—	13				SOCCORSO . . . . .	210	499
						aicamino' . . . . .	297	28
						case sparse . . . . .	—	3
						<b>ITALA</b> . . . . .	1.253/0	<b>1.766</b>
						ITALA . . . . .	1.253/0	<b>1.766</b>
						CROCE . . . . .	220	189
						ITALA* . . . . .	210	804
						MARINA D'ITALA (1) . . . . .	10	728
						caseleddo . . . . .	200	42

## segue TAV. 2 - Altitudine e popolazione residente dei Comuni, delle frazioni geografiche e delle località abitate

COMUNI FRAZIONI GEOGRAFICHE LOCALITÀ ABITATE	Altitudine m	Popolazione residente	COMUNI FRAZIONI GEOGRAFICHE LOCALITÀ ABITATE	Altitudine m	Popolazione residente	COMUNI FRAZIONI GEOGRAFICHE LOCALITÀ ABITATE	Altitudine m	Popolazione residente
case sparse . . . . .	—	5	annunziats-raviola . . . . .	225	62	<b>MESSINA</b> . . . . .	1.126/0	<b>260.233</b>
<b>LENI (1)</b> . . . . .	962/0	<b>652</b>	collo pիրera . . . . .	258	106	<b>MESSINA</b> . . . . .	1.128/0	<b>260.233</b>
<b>LENI</b> . . . . .	962/0	<b>652</b>	san bartolo al monte . . . . .	157	61	ACQUARONE . . . . .	6	122
LENI* . . . . .	202	414	santa margherita . . . . .	237	31	ALTOLIA . . . . .	282	722
RINELLA . . . . .	24	139	case sparse . . . . .	—	359	BRIGA . . . . .	87	221
valdichiesa . . . . .	313	71	<b>PANAREA (2)</b> . . . . .	421/0	<b>279</b>	CASTANEA DELLE FURIE . . . . .	382	2.142
case sparse . . . . .	—	28	PANAREA SAN PIETRO . . . . .	13	279	CUMIA INFERIORE . . . . .	264	426
<b>LETOJANNI</b> . . . . .	494/0	<b>2.355</b>	case sparse . . . . .	—	—	CUMIA SUPERIORE . . . . .	380	514
<b>LETOJANNI</b> . . . . .	494/0	<b>2.355</b>	<b>STROMBOLI (2)</b> . . . . .	575/0	<b>352</b>	CURCURACI . . . . .	306	552
LETOJANNI* (1) . . . . .	5	2.343	STROMBOLI . . . . .	43	382	FARO SUPERIORE . . . . .	188	1.832
case sparse . . . . .	—	12	case sparse . . . . .	—	—	GESSO . . . . .	265	1.118
<b>LIBRIZZI</b> . . . . .	1.106/100	<b>2.112</b>	<b>VULCANO (2)</b> . . . . .	500/0	<b>464</b>	GIAMPILIERI SUPERIORE . . . . .	105	1.842
<b>LIBRIZZI</b> . . . . .	1.106/100	<b>2.112</b>	VULCANELLO (5) . . . . .	47	3	LARDERIA SUPERIORE . . . . .	232	801
COLLA MAFFONE . . . . .	250	382	VULCANO PIANO . . . . .	385	150	MASSA SAN GIORGIO . . . . .	258	393
LIBRIZZI* . . . . .	501	605	VULCANO PORTO . . . . .	4	294	MASSA SAN GIOVANNI . . . . .	320	179
MURMARI . . . . .	230	194	case sparse . . . . .	—	17	MASSA SAN NICOLA . . . . .	191	18
NASIDI . . . . .	512	333	<b>LONGI</b> . . . . .	1.727/341	<b>1.939</b>	MASSA SANTA LUCIA . . . . .	256	432
castagnezza . . . . .	367	31	LONGI . . . . .	1.727/341	<b>1.939</b>	MESSINA* (1) . . . . .	3	240.121
piana . . . . .	329	53	LONGI* . . . . .	616	1.631	MILI SAN PIETRO . . . . .	199	857
san pancrazio . . . . .	359	82	STAZZONE-CROCETTA . . . . .	790	243	MOLINO . . . . .	222	311
sant'opolo . . . . .	250	21	pado . . . . .	902	45	ORTOLIUZZO . . . . .	15	257
vallonevina inferiore . . . . .	340	41	case sparse . . . . .	—	20	PEZZOLO . . . . .	350	815
vallonevina superiore . . . . .	455	35	<b>MALFA (1)</b> . . . . .	860/0	<b>823</b>	RODIA . . . . .	5	339
case sparse . . . . .	—	335	MALFA . . . . .	860/0	<b>823</b>	SALICE . . . . .	236	862
<b>LIMINA</b> . . . . .	846/125	<b>1.322</b>	MALFA* . . . . .	90	672	SAN FILIPPO SUPERIORE . . . . .	235	1.031
<b>LIMINA</b> . . . . .	846/125	<b>1.322</b>	capo faro . . . . .	70	14	SAN SABA . . . . .	25	256
LIMINA* . . . . .	552	1.316	pollara . . . . .	75	70	SANTO STEFANO BRIGA . . . . .	138	1.654
case sparse . . . . .	—	6	case sparse . . . . .	—	67	SPARTA . . . . .	90	546
<b>LIPARI (1)</b> . . . . .	924/0	<b>10.547</b>	<b>MALVAGNA</b> . . . . .	1.324/480	<b>1.473</b>	TIPOLDO . . . . .	399	236
<b>ALICUDI (2)</b> . . . . .	675/0	<b>139</b>	MALVAGNA . . . . .	1.324/480	<b>1.473</b>	calamona . . . . .	130	110
ALICUDI PORTO . . . . .	94	138	MALVAGNA* . . . . .	710	1.473	locanda colonna . . . . .	301	108
case sparse . . . . .	—	1	case sparse . . . . .	—	—	piano torre . . . . .	87	163
<b>BASILUZZO (3)</b> . . . . .	165/0	—	<b>MANDANICI</b> . . . . .	1.216/222	<b>932</b>	sanatorio matterosse (2) . . . . .	490	21
case sparse . . . . .	—	—	MANDANICI . . . . .	1.216/222	<b>932</b>	scuola agricoltura (3) . . . . .	158	4
<b>FILICUDI (2)</b> . . . . .	774/0	<b>229</b>	MANDANICI* . . . . .	417	862	serre . . . . .	105	109
FILICUDI PORTO . . . . .	6	149	badia . . . . .	342	70	stazione gesso (4) . . . . .	89	8
PECORINI A MARE . . . . .	134	82	case sparse . . . . .	—	—	case sparse . . . . .	—	1.111
case sparse . . . . .	—	18	<b>MAZZARRA'</b> <b>SANT'ANDREA</b> . . . . .	700/58	<b>1.965</b>	<b>LAGHI DI GANZIRRI (5)</b> . . . . .	3/1	—
<b>FOSSA DI STROMBOLI (4)</b> . . . . .	924/0	—	MAZZARRA' SANT'ANDREA . . . . .	700/58	<b>1.965</b>	<b>MILAZZO</b> . . . . .	135/0	<b>30.607</b>
<b>FOSSA DI VULCANO (4)</b> . . . . .	391/0	—	MAZZARRA' SANT'ANDREA* (1) . . . . .	110	1.913	MASSERIA (1) . . . . .	46/22	—
<b>GINOSTRA (2)</b> . . . . .	645/0	<b>31</b>	case sparse . . . . .	—	52	OLIVARELLA-CORRIOLO (2) . . . . .	46	—
GINOSTRA . . . . .	50	31	<b>MERI'</b> . . . . .	150/46	<b>1.831</b>	case sparse . . . . .	—	—
case sparse . . . . .	—	—	MERI' . . . . .	150/46	<b>1.831</b>	<b>MILAZZO</b> . . . . .	135/0	<b>30.607</b>
<b>LIPARI (2)</b> . . . . .	602/0	<b>9.023</b>	MERI* (1) . . . . .	64	1.785	MILAZZO* (3) . . . . .	1	29.868
ACQUACALDA . . . . .	10	369	case sparse . . . . .	—	46	torretta spiaggia . . . . .	6	44
CANNETO . . . . .	5	1.943	<b>MILITELLO ROSMARINO</b> . . . . .	1.491/38	<b>1.822</b>	case sparse . . . . .	—	895
LIPARI* . . . . .	44	4.066	<b>MILITELLO ROSMARINO</b> . . . . .	1.491/38	<b>1.822</b>	<b>MILITELLO ROSMARINO*</b> . . . . .	420	1.246
PIANOCONTE . . . . .	266	838	MILITELLO ROSMARINO* . . . . .	420	1.246	SAN PIERO . . . . .	564	281
QUATTROPANI . . . . .	286	588	astasi (1) . . . . .	202	36	ferretta . . . . .	380	117
			picasi . . . . .	550	39	san giorgio . . . . .	400	29
			san giorgio . . . . .	400	29	santa maria . . . . .	433	22
			santa maria . . . . .	433	22	scurzi . . . . .	425	33
			case sparse . . . . .	—	119	case sparse . . . . .	—	119

## segue TAV. 2 - Altitudine e popolazione residente dei Comuni, delle frazioni geografiche e delle località abitate

COMUNI FRAZIONI GEOGRAFICHE LOCALITÀ ABITATE	Altitudine m	Popolazione residente	COMUNI FRAZIONI GEOGRAFICHE LOCALITÀ ABITATE	Altitudine m	Popolazione residente	COMUNI FRAZIONI GEOGRAFICHE LOCALITÀ ABITATE	Altitudine m	Popolazione residente
<b>MIRTO</b> . . . . .	688/25	<b>1.444</b>	due monti . . . . .	674	30	<b>NOVARA DI SICILIA</b> . . . . .	1.340/163	<b>3.039</b>
<b>MIRTO</b> . . . . .	688/25	<b>1.444</b>	santo stefano . . . . .	651	10	<b>NOVARA DI SICILIA</b> . . . . .	1.340/163	<b>3.039</b>
MIRTO* . . . . .	428	1.275	case sparse . . . . .	—	49	BADIAVECCHIA . . . . .	525	166
contura . . . . .	56	24	<b>MONTALBANO ELICONA</b> . . . . .	1.350/380	<b>2.505</b>	NOVARA DI SICILIA* . . . . .	650	1.794
san tommaso . . . . .	332	11	MONTALBANO ELICONA* . . . . .	920	2.461	SAN BASILIO . . . . .	700	667
tiberio . . . . .	125	21	pellizzaro . . . . .	745	44	SAN MARCO . . . . .	616	219
case sparse . . . . .	—	113	case sparse . . . . .	—	—	san giacomo . . . . .	374	9
<b>MISTRETTA</b> . . . . .	1.586/147	<b>6.289</b>	<b>SANTA BARBARA</b> . . . . .	745/135	<b>513</b>	vallancazza . . . . .	500	110
<b>MISTRETTA</b> . . . . .	1.586/147	<b>6.289</b>	SANTA BARBARA . . . . .	640	414	case sparse . . . . .	—	74
MISTRETTA* . . . . .	900	6.289	toscana (1) . . . . .	733	28	<b>OLIVERI</b> . . . . .	575/0	<b>1.793</b>
case sparse . . . . .	—	—	case sparse . . . . .	—	71	<b>OLIVERI</b> . . . . .	575/0	<b>1.793</b>
<b>MOIO ALCANTARA</b> . . . . .	1.162/513	<b>821</b>	<b>SANTA MARIA</b> . . . . .	975/498	<b>300</b>	OLIVERI* (1) . . . . .	2	1.781
<b>MOIO ALCANTARA</b> . . . . .	1.162/513	<b>821</b>	SANTA MARIA (2) . . . . .	768	287	case sparse . . . . .	—	12
MOIO ALCANTARA* . . . . .	538	821	santa margherita . . . . .	716	12	<b>PACE DEL MELA</b> . . . . .	294/0	<b>4.729</b>
case sparse . . . . .	—	—	case sparse . . . . .	—	1	<b>PACE DEL MELA</b> . . . . .	294/0	<b>4.729</b>
<b>MONFORTE SAN GIORGIO</b> . . . . .	1.080/0	<b>3.811</b>	<b>MOTTA CAMASTRA</b> . . . . .	1.374/122	<b>1.078</b>	GIAMMORO (1) . . . . .	10	1.875
<b>MONFORTE SAN GIORGIO</b> . . . . .	1.080/0	<b>3.811</b>	MOTTA CAMASTRA . . . . .	1.374/122	<b>1.078</b>	PACE DEL MELA* . . . . .	114	2.582
MONFORTE MARINA (1) . . . . .	12	428	FONDACO MOTTA . . . . .	225	76	gesita . . . . .	130	34
MONFORTE SAN GIORGIO* . . . . .	287	2.157	MOTTA CAMASTRA* . . . . .	453	921	mandravecchia . . . . .	100	53
PELLEGRINO . . . . .	442	850	san cataldo . . . . .	150	20	tagliatore . . . . .	95	44
apoco . . . . .	112	25	case sparse . . . . .	—	61	torrecampagna . . . . .	142	63
chiappi . . . . .	326	30	<b>MOTTA D'AFFERMO</b> . . . . .	924/0	<b>1.170</b>	case sparse . . . . .	—	78
vinelli . . . . .	364	25	MOTTA D'AFFERMO . . . . .	924/131	<b>969</b>	<b>PAGLIARA</b> . . . . .	1.200/24	<b>1.537</b>
case sparse . . . . .	—	96	MOTTA D'AFFERMO* . . . . .	660	969	LOCADI . . . . .	1.200/222	<b>120</b>
<b>MONGIUFFI MELIA</b> . . . . .	1.007/181	<b>1.125</b>	case sparse . . . . .	—	—	LOCADI . . . . .	325	113
<b>MELIA</b> . . . . .	1.007/181	<b>1.125</b>	<b>TORREMUZZA</b> . . . . .	461/0	<b>201</b>	case sparse . . . . .	—	7
MELIA* . . . . .	375	555	TORREMUZZA . . . . .	10	173	<b>PAGLIARA</b> . . . . .	704/75	<b>734</b>
MONGIUFFI . . . . .	410	452	case sparse . . . . .	—	28	PAGLIARA* . . . . .	200	734
lerderia . . . . .	675	27	<b>NASO</b> . . . . .	584/0	<b>5.619</b>	case sparse . . . . .	—	—
case sparse . . . . .	—	91	NASO . . . . .	584/0	<b>5.619</b>	<b>ROCCHENERE</b> . . . . .	302/24	<b>683</b>
<b>MONTAGNAREALE</b> . . . . .	1.092/115	<b>1.926</b>	CRESTA (1) . . . . .	507	1.035	ROCCHENERE . . . . .	80	683
<b>MONTAGNAREALE</b> . . . . .	1.092/115	<b>1.926</b>	MALO' . . . . .	459	593	case sparse . . . . .	—	—
MONTAGNAREALE* . . . . .	328	729	NASO* . . . . .	490	1.631	<b>PATTI</b> . . . . .	810/0	<b>12.429</b>
bonavita . . . . .	525	117	PONTE NASO . . . . .	25	133	PATTI . . . . .	810/0	<b>12.429</b>
fiumara e fiumara ferro . . . . .	570	153	SANT'ANTONIO (2) . . . . .	488	522	CASE NUOVE MALLUZZO . . . . .	42	250
laurello . . . . .	595	96	cagnano' . . . . .	413	107	CASE NUOVE RUSSO . . . . .	30	452
montecaruso . . . . .	546	20	caria . . . . .	409	78	GALLO . . . . .	229	133
case sparse . . . . .	—	189	caria ferro . . . . .	175	47	MARINELLO (1) . . . . .	6	3
<b>SAN NICOLELLA</b> . . . . .	1.092/150	<b>822</b>	due fiumare . . . . .	250	98	MONGIOVE . . . . .	3	439
SAN NICOLELLA . . . . .	184	125	san'tantonino . . . . .	143	17	MORERI SOPRANI . . . . .	207	109
cariatia . . . . .	600	46	case sparse . . . . .	—	1.358	PATTI * (2) . . . . .	157	8.791
chianitto . . . . .	473	37	<b>NIZZA DI SICILIA</b> . . . . .	1.173/0	<b>3.130</b>	SCALA . . . . .	228	414
morera . . . . .	404	25	BOSCO SAN . . . . .	1.173/320	—	SORRENTINI . . . . .	520	232
san giuseppe . . . . .	422	37	FERDINANDO (1) . . . . .	1.173/320	—	TINDARI . . . . .	274	73
zappuneri . . . . .	550	32	case sparse . . . . .	—	—	galice . . . . .	2	14
case sparse . . . . .	—	320	<b>NIZZA DI SICILIA</b> . . . . .	411/0	<b>3.130</b>	locanda . . . . .	201	47
<b>MONTALBANO ELICONA</b> . . . . .	1.350/135	<b>3.882</b>	NIZZA DI SICILIA* (2) . . . . .	9	3.068	san cosimo . . . . .	356	50
<b>BRAIDI</b> . . . . .	758/135	<b>544</b>	ficarazzi . . . . .	43	58	case sparse . . . . .	—	1.422
<b>BRAIDI</b> . . . . .	572	455	case sparse . . . . .	—	4	<b>PETTINEO</b> . . . . .	1.100/47	<b>1.689</b>
						<b>PETTINEO</b> . . . . .	1.100/47	<b>1.689</b>
						PETTINEO* . . . . .	300	1.680
						case sparse . . . . .	—	9

## segue TAV. 2 - Altitudine e popolazione residente dei Comuni, delle frazioni geografiche e delle località abitate

COMUNI FRAZIONI GEOGRAFICHE LOCALITÀ ABITATE	Altitudine m	Popolazione residente	COMUNI FRAZIONI GEOGRAFICHE LOCALITÀ ABITATE	Altitudine m	Popolazione residente	COMUNI FRAZIONI GEOGRAFICHE LOCALITÀ ABITATE	Altitudine m	Popolazione residente
<b>PIRAINO</b> . . . . .	896/0	<b>3.760</b>	<b>ROCCAVALDINA</b> . . . . .	535/56	<b>1.208</b>	<i>case sparse</i> . . . . .	—	10
PIRAINO . . . . .	896/0	<b>3.760</b>	ROCCAVALDINA . . . . .	535/56	<b>1.208</b>	<b>SAN MARCO D'ALUNZIO</b>	1.226/0	<b>5.342</b>
CONTRADA LACCO (1) . . . . .	412	129	CARDA' . . . . .	56	132	SAN MARCO D'ALUNZIO . . . . .	1.226/0	<b>5.342</b>
GLIACA . . . . .	18	1.253	ROCCAVALDINA* . . . . .	320	787	PIATTAFORMA (1) . . . . .	19	39
PIRAINO* . . . . .	415	488	SANTISSIMO SALVATORE . . . . .	106	253	SAN MARCO D'ALUNZIO* . . . . .	540	2.423
SALINA' (2) . . . . .	133	394	<i>case sparse</i> . . . . .	—	36	TORRENOVA . . . . .	10	2.447
SAN COSTANTINO (3) . . . . .	473	56	<b>ROCCELLA VALDEMONE</b>	1.285/552	<b>1.325</b>	ZAPPULLA (1) . . . . .	40	104
SANT'ARCANGELO . . . . .	421	77	ROCCELLA VALDEMONE . . . . .	1.285/552	<b>1.325</b>	cuffari . . . . .	74	35
SANT'IGNAZIO . . . . .	214	65	ROCCELLA VALDEMONE* . . . . .	812	1.306	genovese . . . . .	475	45
ZAPPARDINO (4) . . . . .	28	154	ROCCELLA VALDEMONE* . . . . .	812	1.306	<i>case sparse</i> . . . . .	—	249
acquarancio . . . . .	30	33	bonvassallo . . . . .	582	19	<b>SAN PIER NICETO</b> . . . . .	1.279/0	<b>3.213</b>
colla . . . . .	510	26	<i>case sparse</i> . . . . .	—	—	SAN PIER NICETO . . . . .	1.279/0	<b>3.213</b>
diminaria . . . . .	267	18	<b>RODI' MILICI</b> . . . . .	959/29	<b>2.520</b>	SAN PIER MARINA (1) . . . . .	20	478
leomandri . . . . .	50	115	RODI' . . . . .	959/29	<b>2.520</b>	SAN PIER NICETO* . . . . .	260	2.221
madonna del lume . . . . .	184	47	FINATA MAZZARRA' (1) . . . . .	99	29	oliva . . . . .	280	19
piano roda . . . . .	407	34	MILICI . . . . .	234	480	pirrera . . . . .	160	53
san biagio . . . . .	418	50	RODI*' . . . . .	177	1.832	serro . . . . .	93	146
san leonardo . . . . .	273	25	case bruciate . . . . .	32	57	zifronte . . . . .	124	65
scianini . . . . .	140	37	morti . . . . .	172	31	<i>case sparse</i> . . . . .	—	231
serromaio . . . . .	325	25	pietre rosse . . . . .	125	38	<b>SAN PIERO PATTI</b> . . . . .	1.267/238	<b>4.157</b>
serromartini . . . . .	224	34	<i>case sparse</i> . . . . .	—	53	SAN PIERO PATTI . . . . .	1.267/238	<b>4.157</b>
<i>case sparse</i> . . . . .	—	700	<b>ROMETTA</b> . . . . .	1.076/0	<b>4.939</b>	SAN PIERO PATTI* . . . . .	448	2.698
<b>S.S. 113 KM 95 (5)</b> . . . . .	100/22	—	ROMETTA . . . . .	1.076/0	<b>4.939</b>	SANTA MARIA (1) . . . . .	768	36
lego . . . . .	100	—	GIMELLO . . . . .	370	389	balze . . . . .	465	48
<i>case sparse</i> . . . . .	—	—	RAPANO INFERIORE . . . . .	285	57	castagnero . . . . .	537	42
<b>RACCUJA</b> . . . . .	1.376/362	<b>2.296</b>	ROMETTA* . . . . .	560	746	ciurciumi' . . . . .	550	49
RACCUJA . . . . .	1.376/362	<b>2.296</b>	ROMETTA MAREA (1) . . . . .	5	2.549	fiumare . . . . .	800	109
RACCUJA* . . . . .	640	1.008	SAN CONO . . . . .	490	424	fondachello (2) . . . . .	829	10
SAN NICOLO' . . . . .	680	316	SANTA DOMENICA . . . . .	346	304	linazza . . . . .	800	41
ZAPPA . . . . .	750	631	SANT'ANDREA . . . . .	80	146	malaborsa . . . . .	725	68
batiola . . . . .	742	88	conduri . . . . .	351	41	martinello . . . . .	652	68
buculica . . . . .	1.013	62	gimello ne' monaci . . . . .	380	65	ramondino . . . . .	623	103
campomilia (1) . . . . .	768	120	lorenti . . . . .	290	14	santa lucia . . . . .	836	44
fondachello (2) . . . . .	829	60	olivato . . . . .	351	27	spaditta . . . . .	638	43
<i>case sparse</i> . . . . .	—	11	rapano superiore . . . . .	331	21	tesoriero . . . . .	552	89
<b>REITANO</b> . . . . .	950/0	<b>1.074</b>	scalone . . . . .	340	29	valdoria . . . . .	625	37
REITANO . . . . .	950/102	<b>876</b>	sottocastello . . . . .	390	14	verdu' . . . . .	539	91
REITANO* . . . . .	396	866	torretta . . . . .	460	11	<i>case sparse</i> . . . . .	—	581
<i>case sparse</i> . . . . .	—	10	<i>case sparse</i> . . . . .	—	102	<b>SAN SALVATORE DI FITALIA</b> . . . . .	932/101	<b>2.196</b>
<b>VILLA MARGI</b> . . . . .	652/0	<b>198</b>	<b>SAN FILIPPO DEL MELA</b> . . . . .	160/0	<b>5.264</b>	SAN SALVATORE DI FITALIA . . . . .	932/101	<b>2.196</b>
VILLA MARGI . . . . .	4	187	ARCHI (1) . . . . .	28	858	SAN SALVATORE DI FITALIA* . . . . .	603	1.092
<i>case sparse</i> . . . . .	—	11	CATTAFI . . . . .	120	447	SCRISERA . . . . .	752	257
<b>ROCCAFIORITA</b> . . . . .	1.000/577	<b>330</b>	OLIVARELLA-CORRIOLO (2) . . . . .	63	1.537	bufana . . . . .	639	110
ROCCAFIORITA . . . . .	1.000/577	<b>330</b>	SAN FILIPPO DEL MELA* . . . . .	123	2.072	dovera . . . . .	467	37
ROCCAFIORITA* . . . . .	723	330	padura . . . . .	100	14	grazia . . . . .	656	143
<i>case sparse</i> . . . . .	—	—	<i>case sparse</i> . . . . .	—	120	san leonardo . . . . .	550	29
<b>ROCCALUMERA</b> . . . . .	1.010/0	<b>3.938</b>	<b>MASSERIA (3)</b> . . . . .	46/22	<b>216</b>	sant'antonio mallena . . . . .	550	98
ROCCALUMERA . . . . .	1.010/0	<b>3.938</b>	OLIVARELLA-CORRIOLO (4) . . . . .	46	216	<i>case sparse</i> . . . . .	—	430
ALLUME . . . . .	106	539	<i>case sparse</i> . . . . .	—	—	<b>SANTA DOMENICA VITTORIA</b> . . . . .	1.408/600	<b>1.308</b>
SCIGLIO . . . . .	102	527	<b>SAN FRATELLO</b> . . . . .	1.623/75	<b>5.420</b>	SANTA DOMENICA VITTORIA . . . . .	1.408/600	<b>1.308</b>
ROCCALUMERA* (1) . . . . .	7	2.857	SAN FRATELLO . . . . .	1.623/75	<b>5.420</b>	SANTA DOMENICA VITTORIA* . . . . .	1.027	1.303
contrisa . . . . .	394	15	SAN FRATELLO* . . . . .	675	5.302	<i>case sparse</i> . . . . .	—	6
<i>case sparse</i> . . . . .	—	—	villaggio ises . . . . .	600	108			



## segue TAV. 2 - Altitudine e popolazione residente dei Comuni, delle frazioni geografiche e delle località abitate

COMUNI FRAZIONI GEOGRAFICHE LOCALITÀ ABITATE	Altitudine m	Popolazione residente	COMUNI FRAZIONI GEOGRAFICHE LOCALITÀ ABITATE	Altitudine m	Popolazione residente	COMUNI FRAZIONI GEOGRAFICHE LOCALITÀ ABITATE	Altitudine m	Popolazione residente
<b>SANT'AGATA DI MILITELLO</b> . . . . .	1.078/0	<b>12.727</b>	SANT'ORSOLA . . . . .	566	92	<b>SAVOCA</b> . . . . .	527/19	<b>1.408</b>
<b>SANT'AGATA DI MILITELLO</b> . . . . .	1.078/0	<b>12.727</b>	SILLITA . . . . .	645	63	<b>BARONE (1)</b> . . . . .	225/125	—
FIORITA-SPRAZZI . . . . .	200	346	barba . . . . .	600	47	case sparse . . . . .	—	—
SANT'AGATA DI MILITELLO* . . . . .	30	10.678	cavallo pastorio . . . . .	741	102	<b>CANTIDATI-SCORSONELLO (2)</b> . . . . .	150/60	—
SCAFONE-TIRANNI . . . . .	300	263	cimminiti . . . . .	500	23	CANTIDATI-SCORSONELLO (3) . . . . .	70	—
VALLEBRUCA . . . . .	352	448	fosso pino . . . . .	680	27	case sparse . . . . .	—	—
a.r.p.i. (1) . . . . .	425	7	gesu' maria . . . . .	576	39	<b>MISSERIO-FAUTARI (2)</b> . . . . .	845/225	—
astasi (2) . . . . .	202	87	licastro . . . . .	688	31	FAUTARI . . . . .	466	—
calarco . . . . .	150	49	lunella . . . . .	700	40	MISSERIO . . . . .	295	—
muti-peiro' . . . . .	139	89	mannara' . . . . .	624	32	case sparse . . . . .	—	—
orecchiazzi . . . . .	135	167	mezzagosto . . . . .	380	30	<b>SAVOCA</b> . . . . .	527/19	<b>1.408</b>
san giovanni . . . . .	312	130	pagliara . . . . .	790	58	MANCUSA . . . . .	282	134
sanguinera . . . . .	364	27	pieta' . . . . .	403	12	RINA-SAN FRANCESCO DI PAOLA . . . . .	100	727
san leo . . . . .	94	135	provvidenza . . . . .	436	47	ROMISSA . . . . .	261	94
scafone-cipolazzi . . . . .	357	81	russo . . . . .	278	42	SAVOCA* . . . . .	303	174
serra bernarda . . . . .	172	112	san biagio . . . . .	673	48	botte . . . . .	137	89
serre . . . . .	471	28	san carlo . . . . .	333	190	contura . . . . .	51	87
case sparse . . . . .	—	80	santa domenica . . . . .	726	73	cucco . . . . .	350	68
<b>SANT'ALESSIO SICULO</b> . . . . .	450/0	<b>1.193</b>	soccorso . . . . .	459	32	rogani . . . . .	205	20
<b>SANT'ALESSIO SICULO</b> . . . . .	450/0	<b>1.193</b>	stagliano' . . . . .	476	40	case sparse . . . . .	—	15
SANT'ALESSIO SICULO* . . . . .	15	1.124	case sparse . . . . .	—	1.128	<b>SCALETTA ZANCLEA</b> . . . . .	790/0	<b>2.625</b>
lacco . . . . .	39	58	<b>SANTA TERESA DI RIVA</b> . . . . .	351/0	<b>8.079</b>	<b>SCALETTA ZANCLEA</b> . . . . .	790/0	<b>2.625</b>
case sparse . . . . .	—	11	<b>BARONE (1)</b> . . . . .	225/125	—	GUIDOMANDRI MARINA* (1) . . . . .	12	1.946
<b>SANTA LUCIA DEL MELA</b> . . . . .	1.279/77	<b>5.218</b>	case sparse . . . . .	—	—	GUIDOMANDRI SUPERIORE . . . . .	103	318
<b>SANTA LUCIA DEL MELA</b> . . . . .	1.279/77	<b>5.218</b>	<b>CANTIDATI-SCORSONELLO (2)</b> . . . . .	150/60	<b>222</b>	SCALETTA SUPERIORE . . . . .	194	349
FEMMINA MORTA (1) . . . . .	150	38	CANTIDATI-SCORSONELLO (3) . . . . .	70	172	case sparse . . . . .	—	12
SANTA LUCIA DEL MELA* . . . . .	215	4.688	case sparse . . . . .	—	50	<b>SINAGRA</b> . . . . .	1.082/90	<b>3.280</b>
contrada pattina . . . . .	138	26	<b>MISSERIO-FAUTARI (4)</b> . . . . .	845/225	<b>837</b>	<b>SINAGRA</b> . . . . .	1.082/90	<b>3.280</b>
san giovanni . . . . .	104	30	FAUTARI . . . . .	466	126	MARTINI . . . . .	381	165
case sparse . . . . .	—	436	MISSERIO . . . . .	295	690	SINAGRA* . . . . .	280	1.659
<b>MELA-PIETRALUNGA-MIGLIOSO (2)</b> . . . . .	800/131	—	case sparse . . . . .	—	21	baronia . . . . .	575	22
case sparse . . . . .	—	—	<b>SANTA TERESA DI RIVA</b> . . . . .	351/0	<b>7.020</b>	candelora . . . . .	407	51
<b>SANTA MARINA SALINA (1)</b> . . . . .	962/0	<b>762</b>	SANTA TERESA DI RIVA* (5) . . . . .	6	6.888	ferano' . . . . .	600	38
<b>SANTA MARINA SALINA</b> . . . . .	962/0	<b>762</b>	case sparse . . . . .	—	132	limari . . . . .	555	31
LINGUA . . . . .	3	286	<b>SAN TEODORO</b> . . . . .	1.371/670	<b>1.823</b>	maimone . . . . .	407	30
SANTA MARINA SALINA* . . . . .	25	476	<b>SAN TEODORO</b> . . . . .	1.371/670	<b>1.823</b>	milie (1) . . . . .	688	42
case sparse . . . . .	—	—	SAN TEODORO* . . . . .	1.150	1.823	mulinazzo . . . . .	149	16
<b>SANT'ANGELO DI BROLO</b> . . . . .	1.106/122	<b>4.810</b>	case sparse . . . . .	—	—	pianomonaci . . . . .	325	21
<b>SANT'ANGELO DI BROLO</b> . . . . .	1.106/122	<b>4.810</b>	<b>SANTO STEFANO DI CAMASTRA</b> . . . . .	935/0	<b>5.351</b>	rollotta . . . . .	577	35
ANNUNZIATA . . . . .	450	60	<b>SANTO STEFANO DI CAMASTRA</b> . . . . .	935/0	<b>5.351</b>	san pietro . . . . .	533	50
CALABRO' . . . . .	168	65	SANTO STEFANO DI CAMASTRA* . . . . .	70	5.232	santa venera . . . . .	430	35
CANCELLO . . . . .	730	147	case sparse . . . . .	—	119	sant'eupleo . . . . .	350	41
CONTURA . . . . .	588	150	<b>SAPONARA</b> . . . . .	1.128/0	<b>4.049</b>	zigele . . . . .	450	39
IRIANNI . . . . .	628	141	<b>SAPONARA</b> . . . . .	1.128/0	<b>4.049</b>	case sparse . . . . .	—	1.005
PETRARO . . . . .	500	49	CAVALIERE . . . . .	75	459	<b>SPADAFORA</b> . . . . .	471/0	<b>4.966</b>
PIANO CROCE (1) . . . . .	180	19	SAN PIETRO . . . . .	200	215	<b>SPADAFORA</b> . . . . .	471/0	<b>4.966</b>
SAN COSTANTINO (2) . . . . .	473	8	SAPONARA* . . . . .	180	1.990	GRANGIARA . . . . .	110	158
SAN GREGORIO . . . . .	403	55	SAPONARA MARITTIMA (1) . . . . .	22	601	SAN MARTINO . . . . .	245	470
SAN SILVESTRO . . . . .	733	347	SCARCELLI . . . . .	115	728	SPADAFORA* (1) . . . . .	6	4.353
SANT'ANGELO DI BROLO* . . . . .	314	1.339	como . . . . .	135	47	case sparse . . . . .	—	5
SANTA MARIA LO PIANO . . . . .	588	90	case sparse . . . . .	—	9			
SANTA VENERA . . . . .	541	74						

## segue TAV. 2 - Altitudine e popolazione residente dei Comuni, delle frazioni geografiche e delle località abitate

COMUNI FRAZIONI GEOGRAFICHE LOCALITÀ ABITATE	Altitudine m	Popolazione residente	COMUNI FRAZIONI GEOGRAFICHE LOCALITÀ ABITATE	Altitudine m	Popolazione residente	COMUNI FRAZIONI GEOGRAFICHE LOCALITÀ ABITATE	Altitudine m	Popolazione residente
<b>TAORMINA</b> . . . . .	425/0	<b>10.209</b>	PAGLIARA . . . . .	896	298	MILIANNI . . . . .	28	87
<b>TAORMINA</b> . . . . .	425/0	<b>10.209</b>	POTAME . . . . .	509	412	case sparse . . . . .	—	4
CHIANCHITTA-TRAPPITELLO (1)	40	1.690	SANT'ANDREA . . . . .	780	184	<b>TUSA</b> . . . . .	1.027/23	<b>3.009</b>
MAZZARO . . . . .	18	145	SANT'ANTONINO SCIORTINO . . . . .	792	706	TUSA* . . . . .	614	3.007
MAZZEO (2) . . . . .	10	637	SCETI . . . . .	797	755	case sparse . . . . .	—	2
TAORMINA* . . . . .	204	7.035	SERRO ALLORO . . . . .	705	342	<b>UCRIA</b> . . . . .	1.430/345	<b>1.857</b>
VILLAGONIA (3) . . . . .	11	261	TORTORICI* . . . . .	468	4.407	UCRIA . . . . .	1.430/345	<b>1.857</b>
capo taormina . . . . .	70	72	case mamao . . . . .	689	11	UCRIA* . . . . .	710	1.692
crocefisso . . . . .	57	66	case zummino . . . . .	803	40	pirato . . . . .	800	117
isola bella . . . . .	50	23	casitti superiore . . . . .	923	91	ragale . . . . .	620	18
peli' . . . . .	110	18	colla . . . . .	850	105	case sparse . . . . .	—	30
spisone . . . . .	16	20	grandusa . . . . .	636	42	<b>VALDINA</b> . . . . .	280/0	<b>1.322</b>
case sparse . . . . .	—	242	martini . . . . .	932	56	VALDINA . . . . .	280/0	<b>1.322</b>
<b>TERME VIGLIATORE</b> . . . . .	203/0	<b>5.374</b>	pezzitti . . . . .	599	10	FONDACHELLO (1) . . . . .	5	767
<b>PATRI' (1)</b> . . . . .	75/84	—	piano canne . . . . .	646	118	TRACOCIA . . . . .	110	196
case sparse . . . . .	—	—	pullo . . . . .	726	66	VALDINA* . . . . .	213	359
<b>TERME</b> . . . . .	203/0	<b>5.374</b>	salvo superiore . . . . .	770	67	case sparse . . . . .	—	—
MARCHESANA . . . . .	2	242	san basilio . . . . .	675	15	<b>VENETICO</b> . . . . .	360/0	<b>3.026</b>
TERME* . . . . .	24	3.824	san sergio . . . . .	560	29	VENETICO . . . . .	360/0	<b>3.026</b>
VIGLIATORE (2) . . . . .	11	1.267	santa domenica . . . . .	800	81	VENETICO MARINA (1) . . . . .	6	2.520
case sparse . . . . .	—	41	case sparse . . . . .	—	201	VENETICO SUPERIORE* . . . . .	227	452
<b>TORREGROTTA</b> . . . . .	191/0	<b>4.659</b>	<b>TRIPI</b> . . . . .	1.275/18	<b>1.394</b>	contrada sant'antonio . . . . .	100	38
<b>TORREGROTTA</b> . . . . .	191/0	<b>4.659</b>	CAMPOGRANDE . . . . .	575/18	<b>375</b>	case sparse . . . . .	—	16
TORREGROTTA* (1) . . . . .	44	4.650	CAMPOGRANDE . . . . .	381	179	<b>VILLAFRANCA TIRRENA</b>	865/0	<b>6.737</b>
case sparse . . . . .	—	9	case nuove . . . . .	353	50	VILLAFRANCA TIRRENA . . . . .	865/0	<b>6.737</b>
<b>TORTORICI</b> . . . . .	1.661/312	<b>10.194</b>	padre giuseppe . . . . .	376	74	CALVARUSO . . . . .	110	666
<b>TORTORICI</b> . . . . .	1.661/312	<b>10.194</b>	case sparse . . . . .	—	72	SERRO . . . . .	262	188
BRUCA . . . . .	751	106	<b>SAN CONO</b> . . . . .	960/296	<b>103</b>	VILLAFRANCA TIRRENA* (1) . . . . .	22	5.866
GRAZIA . . . . .	617	611	SAN CONO . . . . .	617	89	case sparse . . . . .	—	17
ILOMBATI . . . . .	654	354	case sparse . . . . .	—	14	<b>TAORMINA</b> . . . . .	425/0	<b>10.209</b>
LEMBO . . . . .	646	118	<b>TRIPI</b> . . . . .	1.275/100	<b>916</b>	CHIANCHITTA-TRAPPITELLO (1)	40	1.690
MARU' . . . . .	833	250	CASALE . . . . .	416	147	MAZZARO . . . . .	18	145
MASUGNA . . . . .	899	86	TRIPI* . . . . .	450	720	MAZZEO (2) . . . . .	10	637
MOIRA . . . . .	818	655	case sparse . . . . .	—	49	TAORMINA* . . . . .	204	7.035
			<b>TUSA</b> . . . . .	1.027/0	<b>3.733</b>	VILLAGONIA (3) . . . . .	11	261
			CASTEL DI TUSA . . . . .	396/0	<b>724</b>	capo taormina . . . . .	70	72
			CASTEL DI TUSA . . . . .	6	633	crocefisso . . . . .	57	66

TAV. 3 - Località abitate e relativa ampiezza demografica

LOCALITÀ ABITATE	Classi di ampiezza demografica	Codice dei Comuni di appartenenza	LOCALITÀ ABITATE	Classi di ampiezza demografica	Codice dei Comuni di appartenenza	LOCALITÀ ABITATE	Classi di ampiezza demografica	Codice dei Comuni di appartenenza
ACQUACALDA	**	041	buffone	*	107	CASE NUOVE MALLUZZO	**	066
ACQUAFICARA	**	005	buzzanca	*	033	CASE NUOVE RUSSO	**	066
acqualorto	*	015	caferi'	*	033	case pileci	*	033
acquarancio	*	068	cagnano'	*	060	case scirocco	*	033
ACQUARONE	*	048	CALABRO'	*	088	case sidoti	*	033
ACQUEDOLCI*	***	107	calamona	*	048	case zummino	*	099
ALCARA LI FUSI*	***	001	calarco	*	084	CASINO	**	019
ALI*	**	002	calcara	*	027	casitti superiore	*	099
ALICUDI PORTO	*	041	CALVARUSO	**	105	castagnazza	*	039
ALI' TERME*	***	003	cammara	*	014	castagnero	*	081
ALLUME	**	072	CAMPOGRANDE	*	100	CASTANEA DELLE FURIE	***	048
ALTOLIA	**	048	campomilia (1)	*	069	CASTEL DI LUCIO*	**	013
ANNUNZIATA	*	088	CANCELLO	*	088	CASTEL DI TUSA	**	101
annunziata-raviola	*	041	candelora	*	095	castello	*	014
ANTILLO*	**	004	CANNETO	*	011	CASTELL'UMBERTO*(1)	**	014
apoco	*	054	CANNETO	**	041	CASTELMOLA *	**	015
ARCHI (1)	**	077	CANTIDATI-SCORSONELLO (3)	*	093	CASTROREALE*	**	016
a.r.p.i. (1)	*	084	CANTIDATI-SCORSONELLO (3)	*	089	catalimita	*	016
astasi (2)	*	084	CAPIZZI*	***	008	catello	*	033
astasi (1)	*	050	CAPO D'ORLANDO*	***	009	CATTAFI	**	077
badia	*	045	capo faro	*	043	catute'	*	009
BADIAVECCHIA	*	062	capo taormina	*	097	CAVALIERE	**	092
BAFIA	**	016	CAPRI LEONE*	**	010	cavallo pastorio	*	088
bagnoli (2)	*	009	CARDA'	*	073	CENTINEO	**	005
balsima	*	033	caria	*	060	CESARO*	***	017
balze	*	081	caria ferro	*	060	CHIANCHITTA (1)	**	032
bammala	*	020	caristia	*	056	CHIANCHITTA-TRAPPITELLO (1)	**	097
barba	*	088	carnale	*	023	chianitto	*	056
BARCELLONA-POZZO DI GOTTO* (1)	***	005	CARONIA*	***	011	chiappi	*	054
baronia	*	095	cartelli	*	088	CHIESA	**	023
BASICO*	**	006	caruso	*	016	ciccattali	*	027
batiola	*	069	casale	*	033	cimminiti	*	088
belardo	*	023	CASALE	*	100	cireni	*	033
bonavita	*	056	casaleddo	*	036	ciurciumi'	*	081
bonvassallo	*	074	casaleni	*	020	colla	*	068
botte	*	093	CASALVECCHIO SICULO*	**	012	colla	*	099
BRAIDI	**	057	casani	*	033	COLLA MAFFONE	**	039
BRIGA	**	048	case bruciate	*	075	collo pիրera	*	041
BROLO*	***	007	case lena	*	033	como	*	092
BRUCA	*	099	case mamao	*	099	CONDRO*	**	018
buculica	*	069	case migliardo	*	005	conduri	*	076
bufana	*	082	case nuove	*	016	CONTRADA LACCO (1)	*	068
			case nuove	*	100	CONTRADA LACCO (1)	**	007

## segue TAV. 3 - Località abitate e relativa ampiezza demografica

LOCALITÀ ABITATE	Classi di ampiezza demografica	Codice dei Comuni di appartenenza	LOCALITÀ ABITATE	Classi di ampiezza demografica	Codice dei Comuni di appartenenza	LOCALITÀ ABITATE	Classi di ampiezza demografica	Codice dei Comuni di appartenenza
contrada pattina	*	086	fiumara e fiumara serro	*	056	GUALTIERI SICAMINO*	**	035
contrada sant'antonio	*	104	FIUMEDINISI*	**	021	GUIDOMANDRI MARINA* (1)	**	094
contrisa	*	072	FLORESTA*	**	022	GUIDOMANDRI SUPERIORE	**	094
CONTURA	*	088	fondachello (2)	*	081	gurafi	*	005
contura	*	093	fondachello (2)	*	069	iannello	*	007
contura	*	014	FONDACHELLO (1)	**	103	ILOMBATI	**	099
contura	*	051	FONDACO MOTTA	*	058	IRIANNI	*	088
CRESTA (1)	**	060	FORZA D'AGRO**	**	024	isola bella	*	097
CROCE	*	036	fosso pino	*	088	ITALA*	**	036
crocefisso	*	097	francari	*	033	lacco	*	085
croce maloto	*	005	FRANCAVILLA DI SICILIA*	***	025	LA GALA	**	005
CROCEVIA (1)	*	009	frascianida	*	023	lago	*	007
crocevia	*	020	FRAZZANO*	**	026	lago	*	068
cucco	*	093	FURCI SICULO*	***	027	larderìa	*	055
cuffari	*	079	furiano	*	107	LARDERIA SUPERIORE	**	048
CUMIA INFERIORE	**	048	FURNARI *	***	028	laurello	*	056
CUMIA SUPERIORE	**	048	GAGGI*	**	029	LEMBO	*	099
CURCURACI	**	048	GALATI MAMERTINO*	***	030	LENI*	**	037
diminaria	*	068	GALBATO	*	033	leomandri	*	068
dovera	*	082	galice	*	066	LETOJANNI* (1)	***	038
DROMO (1)	*	028	galini	*	030	LIBRIZZI*	**	039
due fiumare	*	060	GALLO	*	066	licastro	*	088
due monti	*	057	GALLODORO*	**	031	limari	*	095
EVANGELISTI-RUBINO*	**	023	genovese	*	079	LIMINA*	**	040
FADARECHI	*	012	gesita	*	064	linazza	*	081
FALCONE*	**	019	GESSO	**	048	LINGUA	**	087
FANTINA	*	023	gesu' maria	*	088	LIPARI*	***	041
farano'	*	095	GIAMMORO (1)	**	064	LOCADI	*	065
FARO SUPERIORE	**	048	GIAMPILIERI SUPERIORE	**	048	locanda	*	066
FAUTARI	*	093	GIARDINI-NAXOS (2)	***	032	locanda colonna	*	048
FAUTARI	*	089	GIARRA	*	023	LONGI*	**	042
FEMMINA MORTA (1)	*	086	GIMELLO	**	076	lorenti	*	076
FEMMINA MORTA (2)	*	005	gimello ne' monaci	*	076	lumbia	*	015
ferretta	*	050	GINOSTRA	*	041	lunella	*	088
ficarazzi	*	061	GIOIOSA MAREA* (1)	***	033	luppineria	*	015
FICARRA*	**	020	GLIACA	**	068	maddalena	*	033
fico	*	033	grandusa	*	099	madonna del lume	*	068
figheri	*	023	GRANGIARA	*	096	magaro	*	033
FILICUDI PORTO	*	041	GRANITI*	**	034	maimone	*	095
finaita	*	034	GRAZIA	**	099	malaborsa	*	081
FINATA MAZZARRA' (1)	*	075	grazia	*	082	malasa'	*	016
FIORITA-SPRAZZI	**	084	grenne	*	020	MALFA*	**	043
fiumara	*	081	GROTTE	*	027	malfitano	*	033

## segue TAV. 3 - Località abitate e relativa ampiezza demografica

LOCALITÀ ABITATE	Classi di ampiezza demografica	Codice dei Comuni di appartenenza	LOCALITÀ ABITATE	Classi di ampiezza demografica	Codice dei Comuni di appartenenza	LOCALITÀ ABITATE	Classi di ampiezza demografica	Codice dei Comuni di appartenenza
MALO'	**	060	MISSERIO	* *	089	pagliara	*	088
MALVAGNA*	**	044	MISTRETTA*	***	052	pali'	*	097
MANCUSA	*	093	MITTA	*	012	PALLIO (1)	**	032
MANDANICI*	**	045	MOIO ALCANTARA*	**	053	palombaro	*	033
mandravecchia	*	064	MOIRA	**	099	PANAREA SAN PIETRO	**	041
mannara'	*	088	MOLINO	**	048	passolauro	*	033
marcaudo	*	009	MONFORTE MARINA (1)	**	054	PATTI * (2)	***	066
MARCHESANA	**	106	MONFORTE SAN GIORGIO*	***	054	pazzitti	*	099
MARINA DI CARONIA	**	011	MONGIOVE	**	066	PECORINI A MARE	*	041
MARINA D'ITALA (1)	**	036	MONGIUFFI	**	055	pedaria	*	021
MARINELLO (1)	*	066	MONTAGNAREALE*	**	056	PELLEGRINO	**	054
marotta	*	033	MONTALBANO ELICONA*	***	057	pellizzaro	*	057
martinello	*	081	montecaruso	*	056	petralia	*	015
MARTINI	*	095	morera	*	056	PETRARO	*	088
martini	*	099	MORERI SOPRANI	*	066	PETTINEO*	**	067
MARU'	**	099	mortellito	*	005	PEZZOLO	**	048
marulli	*	028	morti	*	075	piana	*	039
marzolino	*	010	morzulli	*	004	piano canne	*	099
MASSA SAN GIORGIO	**	048	MOTTA CAMASTRA*	**	058	PIANOCONTE	**	041
MASSA SAN GIOVANNI	*	048	MOTTA D'AFFERMO*	**	059	PIANO CROCE (1)	*	088
MASSA SAN NICOLA	*	048	mulinazzo	*	095	pianomonaci	*	095
MASSA SANTA LUCIA	**	048	MURMARI	*	039	piano roda	*	068
masseria	*	023	muti-pairo'	*	084	piano torre	*	048
MASUGNA	*	099	NASIDI	**	039	PIATTAFORMA (1)	*	079
MATINI-CASETTE	**	020	NASO*	**	060	picasi	*	050
MAZZARO'	*	097	NIZZA DI SICILIA* (2)	***	061	pieta'	*	088
MAZZARRA' SANT'ANDREA* (1)	**	046	NOVARA DI SICILIA*	**	062	pietragrossa	*	023
MAZZEO (2)	**	097	novello	*	020	pietre rosse	*	075
MELIA*	**	055	oliva	*	080	PIRAINO*	**	068
MERI'* (1)	**	047	OLIVARELLA-CORRIOLO (4)	**	077	pirato	*	102
MESSINA* (1)	***	048	OLIVARELLA-CORRIOLO (2)	**	077	pirrera	*	080
mezzagosto	*	088	OLIVARELLA-CORRIOLO (2)	*	049	pollara	*	043
MILAZZO* (3)	***	049	OLIVERI* (1)	**	063	PONTE NASO	*	060
milìa (1)	*	095	oliveto	*	076	porticato	*	016
MILIANNI	*	101	oliveto	*	107	PORTICATO (3)	*	032
MILICI	**	075	orecchiazzi	*	084	POTAME	**	099
MILI SAN PIETRO	**	048	ORTOLIUZZO	**	048	PROTONOTARO	**	016
MILITELLO ROSMARINO*	**	050	PACE DEL MELA*	***	064	provvidenza	*	088
MIRTO*	**	051	pado	*	042	pullo	*	099
misirri	*	030	padre giuseppe	*	100	QUATTROPIANI	**	041
misitano inferiore	*	012	padura	*	077	raccui	*	023
MISITANO SUPERIORE	*	012	PAGLIARA*	**	065	RACCUJA*	**	069
MISSERIO	*	093	PAGLIARA	**	099	ragale	*	102

## segue TAV. 3 - Località abitate e relativa ampiezza demografica

LOCALITÀ ABITATE	Classi di ampiezza demografica	Codice dei Comuni di appartenenza	LOCALITÀ ABITATE	Classi di ampiezza demografica	Codice dei Comuni di appartenenza	LOCALITÀ ABITATE	Classi di ampiezza demografica	Codice dei Comuni di appartenenza
raiu'	*	023	SAN CARLO INFERIORE	*	012	san pietro	*	095
ramondino	*	081	san cataldo	*	058	SAN PIETRO	**	092
RAPANO INFERIORE	*	076	SAN CONO	**	076	SAN SABA	**	048
rapano superiore	*	076	SAN CONO	*	100	SAN SALVATORE DI FITALIA*	**	082
REITANO*	**	070	san cosimo	*	066	san sergio	*	099
ricchio'	*	011	SAN COSTANTINO (3)	*	068	SAN SILVESTRO	**	088
rimiti	**	012	SAN COSTANTINO (2)	*	088	SANTA BARBARA	**	057
RINA-SAN FRANCESCO DI PAOLA	**	093	SAN FILIPPO	**	033	santa croce	*	016
rinella	*	020	SAN FILIPPO DEL MELA*	***	077	santa domenica	*	088
RINELLA	*	037	SAN FILIPPO SUPERIORE	**	048	santa domenica	*	099
ringata	*	033	SAN FRANCESCO	*	033	SANTA DOMENICA	**	076
ROCCA DI CAPRI LEONE(1)	**	010	SAN FRATELLO*	***	078	SANTA DOMENICA VITTORIA*	**	083
rocca di galbato	*	033	san giacomo	*	062	SANT'AGATA DI MILITELLO*	***	084
ROCCAFIORITA*	**	071	SAN GIORGIO	**	033	SANT'ALESSIO SICULO*	**	085
ROCCALUMERA* (1)	***	072	san giorgio	*	014	santa lucia	*	081
ROCCAVALDINA*	**	073	san giorgio	*	050	santa lucia	*	033
ROCCELLA VALDEMONE*	**	074	san giovanni	*	084	SANTA LUCIA DEL MELA*	***	086
ROCCHENERE	**	065	san giovanni	*	086	santa margherita	*	057
RODI*	**	075	san giuseppe	*	056	santa margherita	*	041
RODIA	**	048	SAN GREGORIO	*	088	SANTA MARIA (2)	**	057
rogani	*	093	SAN GREGORIO	*	009	santa maria	*	050
rolletta	*	095	sanguinera	*	084	SANTA MARIA (1)	*	081
ROMETTA*	**	076	san leo	*	084	SANTA MARIA LO PIANO	*	088
ROMETTA MAREA (1)	***	076	san leonardo	*	082	SANTA MARINA SALINA*	**	087
ROMISSA	*	093	san leonardo	*	068	SANT'ANDREA	*	099
rusa	*	033	san leonardo I	*	033	SANT'ANDREA	*	076
russo	*	088	san leonardo II	*	033	SANT'ANGELO DI BROLO*	**	088
RUZZOLINO	**	023	SAN MARCO	**	062	sant'anna	*	107
saatine (2)	*	028	SAN MARCO D'ALUNZIO*	***	079	sant'anna	*	019
SALICE	**	048	san martino	*	023	sant'antonino	*	060
SALICETO (2)	*	033	SAN MARTINO	**	096	SANT'ANTONINO SCIORTINO	**	099
SALINA' (2)	**	068	san mauro	*	020	SANT'ANTONIO (2)	**	060
salvo superiore	*	099	SAN NICOLELLA	*	056	sant'antonio	*	023
sanatorio matterosse (2)	*	048	SAN NICOLÒ	**	069	sant'antonio mallena	*	082
san bartolo al monte	*	041	san nicolo' vecchio	*	033	SANT'ARCANGELO	*	068
san basilio	*	099	san pancrazio	*	039	SANTA TERESA DI RIVA* (5)	***	089
SAN BASILIO	**	062	SAN PAOLO-CANNISTRA'	**	005	SANTA VENERA	*	088
SAN BASILIO	**	030	SAN PIER MARINA (1)	**	080	santa venera	*	095
san biagio	*	068	SAN PIER NICETO*	***	080	SAN TEODORO*	**	090
san biagio	*	088	SAN PIERO	**	050	sant'eupleo	*	095
san biagio	*	033	SAN PIERO PATTI*	***	081	SANT'IGNAZIO	*	068
san carlo	*	088	san pietro	*	020	SANTISSIMO SALVATORE	**	073
			san pietro	*	012	san tommaso	*	051

## segue TAV. 3 - Località abitate e relativa ampiezza demografica

LOCALITÀ ABITATE	Classi di ampiezza demografica	Codice dei Comuni di appartenenza	LOCALITÀ ABITATE	Classi di ampiezza demografica	Codice dei Comuni di appartenenza	LOCALITÀ ABITATE	Classi di ampiezza demografica	Codice dei Comuni di appartenenza
sant'opolo	*	039	SFARANDA	**	014	toscano (1)	*	057
SANT'ORSOLA	*	088	sicamina'	*	033	toscano (1)	*	006
santo stefano	*	057	sicamino'	*	035	TRACOCCHIA	*	103
SANTO STEFANO	*	033	SILLITA	*	088	traversa	*	033
SANTO STEFANO BRIGA	**	048	simigliano	*	016	TRIPPI*	**	100
SANTO STEFANO DI CAMASTRA*	***	091	SINAGRA*	**	095	trupiano	*	015
SAPONARA*	**	092	soccorso	*	088	TUSA*	***	101
SAPONARA MARITTIMA (1)	**	092	SOCCORSO	**	035	UCRIA*	**	102
sauro	*	020	SORRENTINI	**	066	valdichiesa	*	037
SAVOCA*	*	093	sottocastello	*	076	VALDINA*	**	103
SCAFA	**	009	SPADAFORA* (1)	***	096	valdoria	*	081
scafone-cipollazzi	*	084	spaditta	*	081	vallancazza	*	062
SCAFONE-TIRANNI	**	084	SPARTA'	**	048	VALLEBRUCA	**	084
SCALA	**	066	spisone	*	097	vallonevina inferiore	*	039
SCALETTA SUPERIORE	**	094	stagliano'	*	088	vallonevina superiore	*	039
scalone	*	076	stazione gesso (4)	*	048	vecchio centro	*	014
SCARCELLI	**	092	STAZZONE-CROCETTA	**	042	VENETICO MARINA (1)	***	104
SCETI	**	099	STROMBOLI	**	041	VENETICO SUPERIORE*	**	104
scianini	*	068	surra	*	014	verdu'	*	081
SCIFI'	**	024	tagliatore	*	064	VIGLIATORE (2)	**	106
SCIGLIO	**	072	TAORMINA*	***	097	VILLAFRANCA TIRRENA* (1)	***	105
SCRISERA	**	082	TERME*	***	106	villaggio ises	*	078
scuola agricoltura (3)	*	048	tesoriero	*	081	VILLAGONIA (3)	**	097
scurzi	*	050	tiberio	*	051	VILLA MARGI	*	070
sellica	*	007	tifani	*	015	vinelli	*	054
serra bernarda	*	084	TINDARI	*	066	VULCANELLO (5)	*	041
serre	*	084	TIPOLDO	**	048	VULCANO PIANO	*	041
serre	*	048	TONNARELLA (1)	**	028	VULCANO PORTO	**	041
SERRO	*	105	torrecampagna	*	064	ZAPPA	**	069
serro	*	080	TORREGROTTA* (1)	***	098	ZAPPARDINO (4)	*	068
serro abate	*	020	TORREMUZZA	*	059	ZAPPULLA (1)	*	079
SERRO ALLORO	**	099	TORRENOVA	***	079	zappulla	*	033
serromaio	*	068	torretta	*	076	zappuneri	*	056
serromartini	*	068	torretta spiaggia	*	049	zifronte	*	080
			TORTORICI*	***	099	zigale	*	095

note alle tavole 2 e 3



## NOTE PER SINGOLO COMUNE

**BARCELLONA-POZZO DI GOTTO**

- ( 1) CENTRO CONTIGUO AL CENTRO MERI' DEL COMUNE OMONIMO.
- ( 2) CENTRO CONTIGUO AL CENTRO OMONIMO DEL COMUNE DI SANTA LUCIA DEL MELA.
- ( 3) TERRITORIO IN CONTESTAZIONE CON IL COMUNE DI SANTA LUCIA DEL MELA.

**BASICO'**

- ( 1) NUCLEO CONTIGUO AL NUCLEO OMONIMO DEL COMUNE DI MONTALBANO ELICONA.

**BROLO**

- ( 1) CENTRO CONTIGUO AL CENTRO OMONIMO DEL COMUNE DI PIRAINO.
- ( 2) FRAZIONE SPECIALE: TERRITORIO IN CONTESTAZIONE CON IL COMUNE DI PIRAINO.

**CAPO D'ORLANDO**

- ( 1) CENTRO CONTIGUO AL CENTRO CRESTA DEL COMUNE DI NASO.
- ( 2) INSEDIAMENTO RESIDENZIALE CON POPOLAZIONE NON STABILE.

**CAPRI LEONE**

- ( 1) CENTRO CONTIGUO AI CENTRI ZAPPULLA E PIATTAFORMA DEL COMUNE DI SAN MARCO D'ALUNZIO.

**CASTELL'UMBERTO**

- ( 1) CENTRO CONTIGUO AL CENTRO SANT'ANTONIO DEL COMUNE DI NASO.

**CASTROREALE**

- ( 1) TERRITORIO IN CONTESTAZIONE CON IL COMUNE DI TERME VIGLIATORE.

**CESARO'**

- ( 1) FRAZIONE SPECIALE: PARTE DI LAGO DIVISO CON I COMUNI DI CERAMI (EN) E TROINA (EN).
- ( 2) TERRITORIO IN CONTESTAZIONE CON IL COMUNE DI BRONTE (CT).

**FURNARI**

- ( 1) CENTRO CONTIGUO AL CENTRO VIGLIATORE DEL COMUNE DI TERME VIGLIATORE.
- ( 2) INSEDIAMENTO RESIDENZIALE CON POPOLAZIONE NON STABILE.

**GIARDINI-NAXOS**

- ( 1) CENTRO CONTIGUO AL CENTRO CHIANCHITTA-TRAPPITELLO DEL COMUNE DI TAORMINA.
- ( 2) CENTRO CONTIGUO AL CENTRO VILLAGONIA DEL COMUNE DI TAORMINA.
- ( 3) CENTRO TEMPORANEO.

**GIOIOSA MAREA**

- ( 1) CENTRO CONTIGUO AL CENTRO ZAPPARDINO DEL COMUNE DI PIRAINO.
- ( 2) CENTRO CONTIGUO AL CENTRO PATTI DEL COMUNE OMONIMO.

**ITALA**

- ( 1) CENTRO CONTIGUO AL CENTRO GUIDOMANDRI MARINA DEL COMUNE DI SCALETTA ZANCLEA.

**LENI**

- ( 1) COMUNE COMPRESO NELL'ISOLA MARITTIMA DI SALINA DI CUI FANNO PARTE ANCHE I COMUNI DI SANTA MARINA SALINA E MALFA.

**LETOJANNI**

- ( 1) CENTRO CONTIGUO AL CENTRO MAZZEO DEL COMUNE DI TAORMINA.

**LIPARI**

- ( 1) L'INTERO TERRITORIO COMUNALE E' COSTITUITO DA ISOLE MARITTIME.
- ( 2) ISOLA MARITTIMA.
- ( 3) FRAZIONE SPECIALE: ISOLA DI BASILUZZO E MINORI.
- ( 4) FRAZIONE SPECIALE: MONTAGNA DISABITATA.
- ( 5) CENTRO TEMPORANEO.

**MALFA**

- ( 1) COMUNE COMPRESO NELL'ISOLA MARITTIMA DI SALINA DI CUI FANNO PARTE ANCHE I COMUNI DI SANTA MARINA SALINA E LENI.

**MAZZARRA' SANT'ANDREA**

- ( 1) CENTRO CONTIGUO AL CENTRO FINATA MAZZARRA' DEL COMUNE DI RODI' MILICI.

**MERI'**

- ( 1) CENTRO CONTIGUO AL CENTRO BARCELLONA POZZO DI GOTTO DEL COMUNE OMONIMO.

**MESSINA**

- ( 1) CENTRO CONTIGUO AL CENTRO GUIDOMANDRI MARINA DEL COMUNE DI SCALETTA ZANCLEA.
- ( 2) NUCLEO SPECIALE: CASA DI CURA.
- ( 3) NUCLEO SPECIALE: SCUOLA AGRARIA.
- ( 4) NUCLEO SPECIALE: STAZIONE FERROVIARIA.
- ( 5) FRAZIONE SPECIALE: LAGO DI PANTANO E PANTANO PICCOLO.

**MILAZZO**

- ( 1) TERRITORIO IN CONTESTAZIONE CON IL COMUNE DI SAN FILIPPO DEL MELA.
- ( 2) PARTE DI CENTRO CHE RICADE NELLA ZONA IN CONTESTAZIONE CON IL COMUNE DI SAN FILIPPO DEL MELA.
- ( 3) CENTRO CONTIGUO AL CENTRO OLIVARELLA-CORRIOLO DEL COMUNE DI SAN FILIPPO DEL MELA E CHE SI ESTENDE NELLA ZONA IN CONTESTAZIONE CON QUEST'ULTIMO COMUNE.

**MILITELLO ROSMARINO**

- ( 1) NUCLEO CONTIGUO AL NUCLEO OMONIMO DEL COMUNE DI SANT'AGATA DI MILITELLO.

**MONFORTE SAN GIORGIO**

- ( 1) CENTRO CONTIGUO AL CENTRO TORREGROTTA DEL COMUNE OMONIMO.

**MONTALBANO ELICONA**

- ( 1) NUCLEO CONTIGUO AL NUCLEO OMONIMO DEL COMUNE DI BASICO'.
- ( 2) CENTRO CONTIGUO AL CENTRO OMONIMO DEL COMUNE DI SAN PIERO PATTI.

**NASO**

- ( 1) CENTRO CONTIGUO AL CENTRO CROCEVIA DEL COMUNE DI CAPO D'ORLANDO.
- ( 2) CENTRO CONTIGUO AL CENTRO CASTELL'UMBERTO DEL COMUNE OMONIMO.

**NIZZA DI SICILIA**

- ( 1) FRAZIONE SPECIALE: ISOLA AMMINISTRATIVA.
- ( 2) CENTRO CONTIGUO AL CENTRO ROCCALUMERA DEL COMUNE OMONIMO.

**OLIVERI**

- ( 1) CENTRO CONTIGUO AL CENTRO MARINELLO DEL COMUNE DI PATTI.

**PACE DEL MELA**

- ( 1) CENTRO CONTIGUO AI CENTRI ARCHI DEL COMUNE DI SAN FILIPPO DEL MELA E SAN PIER MARINA DEL COMUNE DI SAN PIER NICETO.

**PATTI**

- ( 1) CENTRO CONTIGUO AL CENTRO OLIVERI DEL COMUNE OMONIMO.
- ( 2) CENTRO CONTIGUO AL CENTRO SALICETO DEL COMUNE DI GIOIOSA MAREA.

**PIRAINO**

- ( 1) CENTRO CONTIGUO AL CENTRO OMONIMO DEL COMUNE DI BROLO.
- ( 2) CENTRO CONTIGUO AL CENTRO PIANO CROCE DEL COMUNE DI SANT'ANGELO DI BROLO.
- ( 3) CENTRO CONTIGUO AL CENTRO OMONIMO DEL COMUNE DI SANT'ANGELO DI BROLO.
- ( 4) CENTRO CONTIGUO AL CENTRO GIOIOSA MAREA DEL COMUNE OMONIMO.
- ( 5) TERRITORIO IN CONTESTAZIONE CON IL COMUNE DI BROLO.

**RACCUJA**

- ( 1) NUCLEO CONTIGUO AL NUCLEO MILIA DEL COMUNE DI SINAGRA.
- ( 2) NUCLEO CONTIGUO AL NUCLEO OMONIMO DEL COMUNE DI SAN PIERO PATTI.

**ROCCALUMERA**

- ( 1) CENTRO CONTIGUO AL CENTRO NIZZA DI SICILIA DEL COMUNE OMONIMO.

**RODI' MILICI**

- ( 1) CENTRO CONTIGUO AL CENTRO MAZZARRA' SANT'ANDREA DEL COMUNE OMONIMO.

## NOTE PER SINGOLO COMUNE

**ROMETTA**

- ( 1) CENTRO CONTIGUO AI CENTRI SAPONARA MARITTIMA DEL COMUNE DI SAPONARA E SPADAFORA DEL COMUNE OMONIMO.

**SAN FILIPPO DEL MELA**

- ( 1) CENTRO CONTIGUO AL CENTRO GIAMMORO DEL COMUNE DI PACE DEL MELA.  
 ( 2) CENTRO CONTIGUO AL CENTRO MILAZZO DEL COMUNE OMONIMO E CHE SI ESTENDE NEL TERRITORIO IN CONTESTAZIONE CON QUEST'ULTIMO COMUNE.  
 ( 3) FRAZIONE SPECIALE: TERRITORIO IN CONTESTAZIONE CON IL COMUNE DI MILAZZO.  
 ( 4) PARTE DI CENTRO CHE RICADE NELLA ZONA IN CONTESTAZIONE CON IL COMUNE DI MILAZZO.

**SAN MARCO D'ALUNZIO**

- ( 1) CENTRO CONTIGUO AL CENTRO ROCCA DI CAPRI LEONE DEL COMUNE DI CAPRI LEONE.

**SAN PIER NICETO**

- ( 1) CENTRO CONTIGUO AL CENTRO GIAMMORO DEL COMUNE DI PACE DEL MELA.

**SAN PIERO PATTI**

- ( 1) CENTRO CONTIGUO AL CENTRO OMONIMO DEL COMUNE DI MONTALBANO ELICONA.  
 ( 2) NUCLEO CONTIGUO AL NUCLEO OMONIMO DEL COMUNE DI RACCUJA.

**SANT'AGATA DI MILITELLO**

- ( 1) NUCLEO SPECIALE: COLONIA PERMANENTE.  
 ( 2) NUCLEO CONTIGUO AL NUCLEO OMONIMO DEL COMUNE DI MILITELLO ROSMARINO.

**SANTA LUCIA DEL MELA**

- ( 1) CENTRO CONTIGUO AL CENTRO OMONIMO DEL COMUNE DI BARCELLONA POZZO DI GOTTO.  
 ( 2) FRAZIONE SPECIALE: TERRITORIO IN CONTESTAZIONE CON IL COMUNE DI BARCELLONA POZZO DI GOTTO.

**SANTA MARINA SALINA**

- ( 1) COMUNE COMPRESO NELL'ISOLA MARITTIMA DI SALINA DI CUI FANNO PARTE ANCHE I COMUNI DI MALFA E LENI.

**SANT'ANGELO DI BROLO**

- ( 1) CENTRO CONTIGUO AL CENTRO SALINA' DEL COMUNE DI PIRAINO.  
 ( 2) CENTRO CONTIGUO AL CENTRO OMONIMO DEL COMUNE DI PIRAINO.

**SANTA TERESA DI RIVA**

- ( 1) TERRITORIO IN CONTESTAZIONE CON IL COMUNE DI SAVOCA.  
 ( 2) FRAZIONE SPECIALE: TERRITORIO IN CONTESTAZIONE CON IL COMUNE DI SAVOCA.  
 ( 3) CENTRO CHE RICADE NELLA ZONA IN CONTESTAZIONE CON IL COMUNE DI SAVOCA E CONTIGUO AL CENTRO SANTA TERESA DI RIVA.  
 ( 4) FRAZIONE SPECIALE: TERRITORIO IN CONTESTAZIONE CON IL COMUNE DI SAVOCA: ISOLA AMMINISTRATIVA.  
 ( 5) CENTRO CONTIGUO AL CENTRO CANTIDATI-SCORSONELLO CHE RICADE NELLA ZONA IN CONTESTAZIONE CON IL COMUNE DI SAVOCA.

**SAPONARA**

- ( 1) CENTRO CONTIGUO AI CENTRI VILAFRANCA TIRRENA DEL COMUNE OMONIMO E ROMETTA MAREA DEL COMUNE DI ROMETTA.

**SAVOCA**

- ( 1) FRAZIONE SPECIALE: TERRITORIO IN CONTESTAZIONE CON IL COMUNE DI SANTA TERESA DI RIVA.  
 ( 2) TERRITORIO IN CONTESTAZIONE CON IL COMUNE DI SANTA TERESA DI RIVA.  
 ( 3) CENTRO CHE RICADE NEL TERRITORIO IN CONTESTAZIONE CON IL COMUNE DI SANTA TERESA DI RIVA E CONTIGUO AL CENTRO SANTA TERESA DI RIVA DEL COMUNE OMONIMO.

**SCALETTA ZANCLEA**

- ( 1) CENTRO CONTIGUO AI CENTRI MARINA D'ITALA DEL COMUNE DI ITALA E MESSINA DEL COMUNE OMONIMO.

**SINAGRA**

- ( 1) NUCLEO CONTIGUO AL NUCLEO CAMPOMILIA DEL COMUNE DI RACCUJA.

**SPADAFORA**

- ( 1) CENTRO CONTIGUO AI CENTRI ROMETTA MAREA DEL COMUNE DI ROMETTA E VENETICO MARINA DEL COMUNE DI VENETICO.

**TAORMINA**

- ( 1) CENTRO CONTIGUO AI CENTRI PALLIO E CHIANCHITTA DEL COMUNE DI GIARDINI-NAXOS.  
 ( 2) CENTRO CONTIGUO AL CENTRO LETOJANNI DEL COMUNE OMONIMO.  
 ( 3) CENTRO CONTIGUO AL CENTRO GIARDINI-NAXOS DEL COMUNE OMONIMO.

**TERME VIGLIATORE**

- ( 1) FRAZIONE SPECIALE: TERRITORIO IN CONTESTAZIONE CON IL COMUNE DI CASTROREALE.  
 ( 2) CENTRO CONTIGUO AI CENTRI TONNARELLA E DROMO DEL COMUNE DI FURNARI.

**TORREGROTTA**

- ( 1) CENTRO CONTIGUO AI CENTRI FONDACHELLO DEL COMUNE DI VALDINA E MONFORTE MARINA DEL COMUNE DI MONFORTE SAN GIORGIO.

**VALDINA**

- ( 1) CENTRO CONTIGUO AI CENTRI VENETICO MARINA DEL COMUNE DI VENETICO E TORREGROTTA DEL COMUNE OMONIMO.

**VENETICO**

- ( 1) CENTRO CONTIGUO AI CENTRI SPADAFORA DEL COMUNE OMONIMO E FONDACHELLO DEL COMUNE DI VALDINA.

**VILAFRANCA TIRRENA**

- ( 1) CENTRO CONTIGUO AL CENTRO SAPONARA MARITTIMA DEL COMUNE DI SAPONARA.

tavole

**PROVINCIA DI AGRIGENTO**

**TAV. 1 - Superficie territoriale e densità - Numero delle frazioni geografiche, dei centri e dei nuclei  
Popolazione residente per tipo di località abitata**

Codice dei Comuni	COMUNI	Superficie territoriale km <sup>2</sup>	Popolazione residente	Densità ab/km <sup>2</sup>	FRAZIONI GEOGRAFICHE numero	LOCALITÀ ABITATE					
						Centri			Nuclei		Case sparse
						Numero	Popolazione	% su popolazione residente	Numero	Popolazione	Popolazione
001	<b>AGRIGENTO</b>	<b>244,57</b>	<b>51.325</b>	<b>210</b>	<b>1</b>	<b>8</b>	<b>49.885</b>	<b>97</b>	<b>1</b>	<b>80</b>	<b>1.360</b>
002	ALESSANDRIA DELLA ROCCA	61,93	5.281	85	1	1	5.258	100	1	4	19
003	ARAGONA	74,43	10.271	138	1	2	10.080	98	—	—	191
004	BIVONA	88,60	5.030	57	1	1	4.885	97	1	111	34
005	BURGIO	42,22	3.390	80	1	1	3.390	100	—	—	—
006	CALAMONACI	32,57	1.627	50	1	1	1.624	100	—	—	3
007	CALTABELLOTTA	123,58	5.267	43	1	2	5.267	100	—	—	—
008	CAMASTRA	16,28	3.108	191	2	2	3.108	100	—	—	—
009	CAMMARATA	192,03	6.553	34	1	3	5.867	90	—	—	686
010	CAMPOBELLO DI LICATA	80,90	11.396	141	1	1	11.347	100	1	23	26
011	CANICATTI'	91,42	31.981	350	1	1	31.726	99	—	—	255
012	CASTELTERMINI	99,51	10.380	104	1	1	10.280	99	1	32	68
013	CASTROFILIPPO	17,96	3.789	211	1	1	3.659	97	—	—	130
014	CATTOLICA ERACLEA	62,14	5.986	96	1	1	5.950	99	—	—	36
015	CIANCIANA	37,70	5.151	137	1	1	5.126	100	—	—	25
016	COMITINI	21,69	1.217	56	1	1	1.209	99	—	—	8
017	FAVARA	81,02	30.229	373	2	2	30.131	100	1	77	21
018	GROTTE	23,86	8.087	339	1	1	8.015	99	—	—	72
019	JOPPOLO GIANCAXIO	19,10	1.298	68	1	1	1.250	96	1	23	25
020	LAMPEDUSA E LINOSA	25,48	4.790	188	3	2	4.581	96	—	—	209
021	LICATA	178,91	41.541	232	1	1	40.309	97	1	28	1.204
022	LUCCA SICULA	18,41	2.693	146	1	1	2.693	100	—	—	—
023	MENFI	113,21	13.150	116	2	2	12.971	99	—	—	179
024	MONTALLEGRO	27,35	3.168	116	1	1	3.090	98	—	—	78
025	MONTEVAGO	32,46	3.208	99	1	1	3.094	96	—	—	114
026	NARO	207,50	10.755	52	1	1	10.714	100	1	2	39
027	PALMA DI MONTECHIARO	76,36	24.020	315	1	2	23.997	100	—	—	23
028	PORTO EMPEDOCLE	23,99	16.196	675	1	1	16.126	100	—	—	70
029	RACALMUTO	68,31	10.255	150	1	3	10.218	100	—	—	37
030	RAFFADALI	22,19	13.853	624	1	1	13.753	99	—	—	100
031	RAVANUSA	49,58	15.427	311	1	1	15.393	100	—	—	34
032	REALMONTE	20,41	4.132	202	1	3	3.943	95	1	8	181
033	RIBERA	118,67	19.513	164	1	3	19.309	99	—	—	204
034	SAMBUCA DI SICILIA	95,88	7.434	78	2	1	7.195	97	—	—	239
035	SAN BIAGIO PLATANI	42,41	5.513	130	1	1	5.513	100	—	—	—
036	SAN GIOVANNI GEMINI	26,30	8.197	312	1	1	8.162	100	—	—	35
037	SANTA ELISABETTA	16,17	3.175	196	1	1	3.175	100	—	—	—
038	SANTA MARGHERITA DI BELICE	67,06	7.335	109	2	1	6.131	84	3	750	454
039	SANT'ANGELO MUXARO	64,55	2.150	33	1	1	2.098	98	—	—	52
040	SANTO STEFANO QUISQUINA	85,92	5.823	68	1	1	5.813	100	1	1	9
041	SCIACCA	191,01	36.229	190	2	1	35.063	97	2	69	1.097
042	SICULIANA	40,58	4.813	119	2	1	4.664	97	2	115	34
043	VILLAFRANCA SICULA	17,88	1.759	99	1	1	1.759	100	—	—	—
	<b>PROVINCIA</b>	<b>3.041,90</b>	<b>466.495</b>	<b>153</b>	<b>52</b>	<b>65</b>	<b>457.821</b>	<b>98</b>	<b>18</b>	<b>1.323</b>	<b>7.351</b>

TAV. 2 - Altitudine e popolazione residente dei Comuni, delle frazioni geografiche e delle località abitate

COMUNI FRAZIONI GEOGRAFICHE LOCALITÀ ABITATE	Altitudine m	Popolazione residente	COMUNI FRAZIONI GEOGRAFICHE LOCALITÀ ABITATE	Altitudine m	Popolazione residente	COMUNI FRAZIONI GEOGRAFICHE LOCALITÀ ABITATE	Altitudine m	Popolazione residente
<b>AGRIGENTO</b> . . . . .	674/0	<b>51.325</b>	<b>RINAZZI (2)</b> . . . . .	390/338	<b>236</b>	<i>case sparse</i> . . . . .	—	—
<b>AGRIGENTO</b> . . . . .	674/0	<b>51.325</b>	<b>CAMASTRA (3)</b> . . . . .	340	236	<b>QUATTRO STRADE</b> . . . . .	462/170	<b>198</b>
AGRIGENTO* . . . . .	230	38.681	<i>case sparse</i> . . . . .	—	—	QUATTRO STRADE (2). . . . .	334	100
FAVARA (1) . . . . .	393	175	<b>CAMMARATA</b> . . . . .	1.580/220	<b>6.553</b>	san benedetto . . . . .	280	77
FIUMENARO . . . . .	27	102	<b>CAMMARATA</b> . . . . .	1.580/220	<b>6.553</b>	<i>case sparse</i> . . . . .	—	21
GIARDINA GALLOTTI . . . . .	304	1.097	<b>BORGO GALLEA</b> . . . . .	380	51	<b>GROTTE</b> . . . . .	600/140	<b>6.087</b>
MONTAPERTO . . . . .	279	535	<b>CAMMARATA* (1)</b> . . . . .	682	5.752	<b>GROTTE</b> . . . . .	600/140	<b>6.087</b>
SAN LEONE-MOSE' . . . . .	2	5.083	<b>STAZIONE DI CAMMARATA</b> . . . . .	338	64	GROTTE* (1). . . . .	516	8.015
SAN MICHELE . . . . .	294	172	<i>case sparse</i> . . . . .	—	686	<i>case sparse</i> . . . . .	—	72
VILLASETA . . . . .	92	4.040	<b>CAMPOBELLO DI LICATA</b> . . . . .	383/31	<b>11.396</b>	<b>JOPPOLO GIANCAXIO</b> . . . . .	450/105	<b>1.298</b>
sporgente . . . . .	66	80	<b>CAMPOBELLO DI LICATA</b> . . . . .	383/31	<b>11.396</b>	JOPPOLO GIANCAXIO . . . . .	450/105	<b>1.298</b>
<i>case sparse</i> . . . . .	—	1.360	<b>CAMPOBELLO DI LICATA*</b> . . . . .	316	11.347	JOPPOLO GIANCAXIO* . . . . .	275	1.250
<b>ALESSANDRIA DELLA ROCCA</b> . . . . .	700/60	<b>5.281</b>	stazione di campobello-ravanusa . . . . .	295	23	borsellino . . . . .	125	23
<b>ALESSANDRIA DELLA ROCCA</b> . . . . .	700/60	<b>5.281</b>	<i>case sparse</i> . . . . .	—	26	<i>case sparse</i> . . . . .	—	25
ALESSANDRIA DELLA ROCCA* . . . . .	533	5.258	<b>CANICATTI'</b> . . . . .	652/306	<b>31.981</b>	<b>LAMPEDUSA E LINOSA (1)</b> . . . . .	195/0	<b>4.790</b>
madonna della rocca (1). . . . .	523	4	<b>CANICATTI'</b> . . . . .	652/306	<b>31.981</b>	ISOLE (2). . . . .	36/0	—
<i>case sparse</i> . . . . .	—	19	<b>CANICATTI*</b> . . . . .	465	31.726	<i>case sparse</i> . . . . .	—	—
<b>ARAGONA</b> . . . . .	600/117	<b>10.271</b>	<i>case sparse</i> . . . . .	—	255	<b>LAMPEDUSA (3)</b> . . . . .	133/0	<b>4.359</b>
<b>ARAGONA</b> . . . . .	600/117	<b>10.271</b>	<b>CASTELTERMINI</b> . . . . .	850/108	<b>10.380</b>	LAMPEDUSA* . . . . .	16	4.172
ARAGONA* . . . . .	400	9.929	<b>CASTELTERMINI</b> . . . . .	850/108	<b>10.380</b>	<i>case sparse</i> . . . . .	—	187
STAZIONE DI ARAGONA- CALDARA (1) . . . . .	334	151	<b>CASTELTERMINI*</b> . . . . .	554	10.280	<b>LINOSA (3)</b> . . . . .	195/0	<b>431</b>
<i>case sparse</i> . . . . .	—	191	zolfare . . . . .	155	32	LINOSA . . . . .	12	409
<b>BIVONA</b> . . . . .	1.436/64	<b>5.030</b>	<i>case sparse</i> . . . . .	—	68	<i>case sparse</i> . . . . .	—	22
<b>BIVONA</b> . . . . .	1.436/64	<b>5.030</b>	<b>CASTROFILIPPO</b> . . . . .	557/332	<b>3.789</b>	<b>LICATA</b> . . . . .	469/0	<b>41.541</b>
BIVONA* . . . . .	503	4.685	<b>CASTROFILIPPO</b> . . . . .	557/332	<b>3.789</b>	LICATA . . . . .	469/0	<b>41.541</b>
santa filomena . . . . .	449	111	<b>CASTROFILIPPO*</b> . . . . .	470	3.659	LICATA* . . . . .	8	40.309
<i>case sparse</i> . . . . .	—	34	<i>case sparse</i> . . . . .	—	130	torre di gaffe. . . . .	26	28
<b>BURGIO</b> . . . . .	1.143/141	<b>3.390</b>	<b>CATTOLICA ERACLEA</b> . . . . .	628/0	<b>5.986</b>	<i>case sparse</i> . . . . .	—	1.204
<b>BURGIO</b> . . . . .	1.143/141	<b>3.390</b>	<b>CATTOLICA ERACLEA</b> . . . . .	628/0	<b>5.986</b>	<b>LUCCA SICULA</b> . . . . .	664/140	<b>2.693</b>
BURGIO* . . . . .	317	3.390	<b>CATTOLICA ERACLEA*</b> . . . . .	180	5.950	LUCCA SICULA . . . . .	664/140	<b>2.693</b>
<i>case sparse</i> . . . . .	—	—	<i>case sparse</i> . . . . .	—	36	LUCCA SICULA* . . . . .	513	2.693
<b>CALAMONACI</b> . . . . .	615/78	<b>1.627</b>	<b>CIANCIANA</b> . . . . .	556/28	<b>5.151</b>	<i>case sparse</i> . . . . .	—	—
<b>CALAMONACI</b> . . . . .	615/78	<b>1.627</b>	<b>CIANCIANA</b> . . . . .	556/28	<b>5.151</b>	<b>MENFI</b> . . . . .	408/0	<b>13.150</b>
CALAMONACI* . . . . .	307	1.624	<b>CIANCIANA*</b> . . . . .	380	5.126	<b>MENFI</b> . . . . .	408/0	<b>13.111</b>
<i>case sparse</i> . . . . .	—	3	<i>case sparse</i> . . . . .	—	25	MENFI* . . . . .	119	12.944
<b>CALTABELLOTTA</b> . . . . .	952/35	<b>5.267</b>	<b>COMITINI</b> . . . . .	611/150	<b>1.217</b>	<i>case sparse</i> . . . . .	—	167
<b>CALTABELLOTTA</b> . . . . .	952/35	<b>5.267</b>	<b>COMITINI</b> . . . . .	611/150	<b>1.217</b>	<b>PORTO PALO</b> . . . . .	62/0	<b>39</b>
CALTABELLOTTA* . . . . .	949	4.537	<b>COMITINI*</b> . . . . .	350	1.209	PORTO PALO . . . . .	41	27
SANT'ANNA . . . . .	362	730	<i>case sparse</i> . . . . .	—	8	<i>case sparse</i> . . . . .	—	12
<i>case sparse</i> . . . . .	—	—	<b>FAVARA</b> . . . . .	533/20	<b>30.229</b>	<b>MONTALLEGRO</b> . . . . .	426/0	<b>3.168</b>
<b>CAMASTRA</b> . . . . .	564/145	<b>3.108</b>	<b>FAVARA</b> . . . . .	533/20	<b>30.031</b>	<b>MONTALLEGRO</b> . . . . .	426/0	<b>3.168</b>
<b>CAMASTRA</b> . . . . .	564/145	<b>3.108</b>	<b>FAVARA*</b> (1) . . . . .	338	30.031	MONTALLEGRO* . . . . .	100	3.090
CAMASTRA* (1). . . . .	340	2.872				<i>case sparse</i> . . . . .	—	78
<i>case sparse</i> . . . . .	—	—						

## segue TAV. 2 - Altitudine e popolazione residente dei Comuni, delle frazioni geografiche e delle località abitate

COMUNI FRAZIONI GEOGRAFICHE LOCALITÀ ABITATE	Altitudine m	Popolazione residente	COMUNI FRAZIONI GEOGRAFICHE LOCALITÀ ABITATE	Altitudine m	Popolazione residente	COMUNI FRAZIONI GEOGRAFICHE LOCALITÀ ABITATE	Altitudine m	Popolazione residente
<b>MONTEVAGO</b> . . . . .	406/39	<b>3.208</b>	<b>REALMONTE</b> . . . . .	390/0	<b>4.132</b>	villaggio madonna di trapani (2)	430	591
MONTEVAGO . . . . .	406/39	<b>3.208</b>	REALMONTE . . . . .	390/0	<b>4.132</b>	villaggio messina (2) . . . . .	390	85
MONTEVAGO* . . . . .	380	3.094	LIDO ROSSELLO (1) . . . . .	10	2	villaggio siclea (2) . . . . .	395	74
case sparse . . . . .	—	114	PUNTA GRANDE (1) . . . . .	2	6	case sparse . . . . .	—	454
<b>NARO</b> . . . . .	612/128	<b>10.755</b>	REALMONTE* . . . . .	144	3.935	<b>SANT'ANGELO MUXARO</b>	653/44	<b>2.150</b>
NARO . . . . .	612/128	<b>10.755</b>	stazione ferroviaria (2) . . . . .	69	8	SANT'ANGELO MUXARO . . . . .	653/44	<b>2.150</b>
NARO* . . . . .	500	10.714	case sparse . . . . .	—	181	SANT'ANGELO MUXARO* . . . . .	335	2.098
convitto del fanciullo (1) . . . . .	352	2	<b>RIBERA</b> . . . . .	434/0	<b>19.513</b>	case sparse . . . . .	—	52
case sparse . . . . .	—	39	RIBERA . . . . .	434/0	<b>19.513</b>	<b>SANTO STEFANO QUISQUINA</b> . . . . .	1.346/147	<b>5.823</b>
<b>RINAZZI (2)</b> . . . . .	390/338	—	BORGO BONSIGNORE (1) . . . . .	63	6	SANTO STEFANO QUISQUINA . . . . .	1.346/147	<b>5.823</b>
CAMASTRA (3) . . . . .	340	—	RIBERA* . . . . .	223	19.268	SANTO STEFANO QUISQUINA* . . . . .	730	5.813
case sparse . . . . .	—	—	SECCA GRANDE (1) . . . . .	2	35	quisquina (1) . . . . .	986	1
<b>PALMA DI MONTECHIARO</b> . . . . .	428/0	<b>24.020</b>	case sparse . . . . .	—	204	case sparse . . . . .	—	9
PALMA DI MONTECHIARO . . . . .	428/0	<b>24.020</b>	<b>SAMBUCA DI SICILIA</b> . . . . .	1.180/95	<b>7.434</b>	<b>SCIACCA</b> . . . . .	870/0	<b>36.229</b>
MARINA DI PALMA (1) . . . . .	5	79	LAGO DEL CARBOI (1) . . . . .	180	—	LAGO DEL CARBOI (1) . . . . .	180	—
PALMA DI MONTECHIARO* . . . . .	265	23.918	<b>SAMBUCA DI SICILIA</b> . . . . .	1.180/95	<b>7.434</b>	SCIACCA . . . . .	870/0	<b>36.229</b>
case sparse . . . . .	—	23	SAMBUCA DI SICILIA* . . . . .	350	7.195	SCIACCA* . . . . .	60	35.063
<b>PORTO EMPEDOCLE</b> . . . . .	348/0	<b>16.196</b>	case sparse . . . . .	—	239	montagna . . . . .	350	57
PORTO EMPEDOCLE . . . . .	348/0	<b>16.196</b>	<b>SAN BIAGIO PLATANI</b> . . . . .	699/66	<b>5.513</b>	san calogero (2) . . . . .	386	12
PORTO EMPEDOCLE* . . . . .	2	16.126	SAN BIAGIO PLATANI . . . . .	699/66	<b>5.513</b>	case sparse . . . . .	—	1.097
case sparse . . . . .	—	70	SAN BIAGIO PLATANI* . . . . .	416	5.513	<b>SICULIANA</b> . . . . .	412/0	<b>4.813</b>
<b>RACALMUTO</b> . . . . .	721/250	<b>10.255</b>	case sparse . . . . .	—	—	PANTANO (1) . . . . .	11/3	—
RACALMUTO . . . . .	721/250	<b>10.255</b>	<b>SAN GIOVANNI GEMINI</b> . . . . .	1.580/279	<b>8.197</b>	SICULIANA . . . . .	412/0	<b>4.813</b>
CONFINE (1) . . . . .	550	35	SAN GIOVANNI GEMINI . . . . .	1.580/279	<b>8.197</b>	SICULIANA* . . . . .	129	4.684
FICO FONTANELLE (1) . . . . .	504	126	SAN GIOVANNI GEMINI* (1) . . . . .	670	8.162	case popolari . . . . .	93	104
RACALMUTO* . . . . .	445	10.057	case sparse . . . . .	—	35	siciliana marina . . . . .	12	11
case sparse . . . . .	—	37	<b>SANTA ELISABETTA</b> . . . . .	653/232	<b>3.175</b>	case sparse . . . . .	—	34
<b>RAFFADALI</b> . . . . .	512/146	<b>13.853</b>	SANTA ELISABETTA . . . . .	653/232	<b>3.175</b>	<b>VILLAFRANCA SICULA</b> . . . . .	559/0	<b>1.759</b>
RAFFADALI . . . . .	512/146	<b>13.853</b>	SANTA ELISABETTA* . . . . .	457	3.175	VILLAFRANCA SICULA . . . . .	559/0	<b>1.759</b>
RAFFADALI* . . . . .	420	13.753	case sparse . . . . .	—	—	VILLAFRANCA SICULA* . . . . .	330	1.759
case sparse . . . . .	—	100	<b>SANTA MARGHERITA DI BELICE</b> . . . . .	464/80	<b>7.335</b>	case sparse . . . . .	—	—
<b>RAVANUSA</b> . . . . .	441/44	<b>15.427</b>	LAGO DEL CARBOI (1) . . . . .	180	—	<b>VILLAFRANCA SICULA</b> . . . . .	559/0	<b>1.759</b>
RAVANUSA . . . . .	441/44	<b>15.427</b>	SANTA MARGHERITA DI BELICE . . . . .	464/80	<b>7.335</b>	VILLAFRANCA SICULA* . . . . .	330	1.759
RAVANUSA* . . . . .	320	15.393	SANTA MARGHERITA DI BELICE* . . . . .	400	6.131	case sparse . . . . .	—	—
case sparse . . . . .	—	34						

TAV. 3 - Località abitate e relativa ampiezza demografica

LOCALITÀ ABITATE	Classi di ampiezza demografica	Codice dei Comuni di appartenenza	LOCALITÀ ABITATE	Classi di ampiezza demografica	Codice dei Comuni di appartenenza	LOCALITÀ ABITATE	Classi di ampiezza demografica	Codice dei Comuni di appartenenza
AGRIGENTO*	***	001	GROTTE* (1)	***	018	san calogero (2)	*	041
ALESSANDRIA DELLA ROCCA*	***	002	JOPPOLO GIANCAXIO*	**	019	SAN GIOVANNI GEMINI* (1)	***	036
ARAGONA*	***	003	LAMPEDUSA*	***	020	SAN LEONE-MOSE'	***	001
BIVONA*	***	004	LICATA*	***	021	SAN MICHELE	*	001
BORGO BONSIGNORE (1)	*	033	LIDO ROSSELLO (1)	*	032	SANTA ELISABETTA*	***	037
BORGO GALLEA	*	009	LINOSA	**	020	santa filomena	*	004
borsellino	*	019	LUCCA SICULA*	***	022	SANTA MARGHERITA DI BELICE*	***	038
BURGIO*	***	005	madonna della rocca (1)	*	002	SANT'ANGELO MUXARO*	***	039
CALAMONACI*	**	006	MARINA DI PALMA (1)	*	027	SANT'ANNA	**	007
CALTABELLOTTA*	***	007	MENFI*	***	023	SANTO STEFANO QUISQUINA*	***	040
CAMASTRA (3)	**	008	montagna	*	041	SCIACCA*	***	041
CAMASTRA* (1)	***	008	MONTALLEGRO*	***	024	SECCA GRANDE (1)	*	033
CAMASTRA (3)	*	026	MONTAPERTO	**	001	SICULIANA*	***	042
CAMMARATA* (1)	***	009	MONTEVAGO*	***	025	siculiana marina	*	042
CAMPOBELLO DI LICATA*	***	010	NARO*	***	026	sporgente	*	001
CANICATTI*	***	011	PALMA DI MONTECHIARO*	***	027	STAZIONE DI ARAGONA-CALDARA (1)	*	003
case popolari	*	042	PORTO EMPEDOCLE*	***	028	STAZIONE DI CAMMARATA	*	009
CASTELTERMINI*	***	012	PORTO PALO	*	023	stazione di campobello-ravanusa	*	010
CASTROFILIPPO*	***	013	PUNTA GRANDE (1)	*	032	stazione ferroviaria (2)	*	032
CATTOLICA ERACLEA*	***	014	QUATTRO STRADE (2)	*	017	torre di gaffe	*	021
CIANCIANA*	***	015	quisquina (1)	*	040	VILLAFRANCA SICULA*	**	043
COMITINI*	**	016	RACALMUTO*	***	029	villaggio madonna di trapani (2)	**	038
CONFINE (1)	*	029	RAFFADALI*	***	030	villaggio messina (2)	*	038
convitto del fanciullo (1)	*	026	RAVANUSA*	***	031	villaggio siclea (2)	*	038
FAVARA* (1)	***	017	REALMONTE*	***	032	VILLASETA	***	001
FAVARA (1)	*	001	RIBERA*	***	033	zolfare	*	012
FICO FONTANELLE (1)	*	029	SAMBUCA DI SICILIA*	***	034			
FIUMENARO	*	001	san benedetto	*	017			
GIARDINA GALLOTTI	**	001	SAN BIAGIO PLATANI*	***	035			

**note alle tavole 2 e 3**



## NOTE PER SINGOLO COMUNE

**AGRIGENTO**

( 1) CENTRO CONTIGUO AL CENTRO OMONIMO DEL COMUNE DI FAVARA.

**ALESSANDRIA DELLA ROCCA**

( 1) NUCLEO SPECIALE: CONVENTO.

**ARAGONA**

( 1) CENTRO CONTIGUO AL CENTRO QUATTRO STRADE DEL COMUNE DI FAVARA.

**CAMAISTRA**

( 1) CENTRO CHE SI ESTENDE NEL TERRITORIO IN CONTESTAZIONE CON IL COMUNE DI NARO.  
 ( 2) FRAZIONE SPECIALE: TERRITORIO IN CONTESTAZIONE CON IL COMUNE DI NARO.  
 ( 3) PARTE DI CENTRO CHE RICADE NEL TERRITORIO IN CONTESTAZIONE CON IL COMUNE DI NARO.

**CAMMARATA**

( 1) CENTRO CONTIGUO AL CENTRO SAN GIOVANNI GEMINI DEL COMUNE OMONIMO.

**FAVARA**

( 1) CENTRO CONTIGUO AL CENTRO OMONIMO DEL COMUNE DI AGRIGENTO.  
 ( 2) CENTRO CONTIGUO AL CENTRO STAZIONE DI ARAGONA-CALDARA DEL COMUNE DI ARAGONA.

**GROTTE**

( 1) CENTRO CONTIGUO AI CENTRI CONFINE E FICO FONTANELLE DEL COMUNE DI RACALMUTO.

**LAMPEDUSA E LINOSA**

( 1) L'INTERO TERRITORIO COMUNALE E' COSTITUITO DA ISOLE MARITTIME.  
 ( 2) FRAZIONE SPECIALE: ISOLA DEI CONIGLI E ISOLA LAMPIONE.  
 ( 3) ISOLA MARITTIMA.

**NARO**

( 1) NUCLEO SPECIALE: CONVITTO.  
 ( 2) TERRITORIO IN CONTESTAZIONE CON IL COMUNE DI AMAISTRA.  
 ( 3) PARTE DI CENTRO CHE RICADE NEL TERRITORIO IN CONTESTAZIONE CON IL COMUNE DI AMAISTRA.

**PALMA DI MONTECHIARO**

( 1) CENTRO TEMPORANEO.

**RACALMUTO**

( 1) CENTRO CONTIGUO AL CENTRO GROTTE DEL COMUNE OMONIMO.

**REALMONTE**

( 1) CENTRO TEMPORANEO.  
 ( 2) NUCLEO SPECIALE: STAZIONE FERROVIARIA.

**RIBERA**

( 1) CENTRO TEMPORANEO.

**SAMBUCA DI SICILIA**

( 1) FRAZIONE SPECIALE: PARTE DI LAGO DIVISO TRA PIU' COMUNI.

**SAN GIOVANNI GEMINI**

( 1) CENTRO CONTIGUO AL CENTRO CAMMARATA DEL COMUNE OMONIMO.

**SANTA MARGHERITA DI BELICE**

( 1) FRAZIONE SPECIALE: PARTE DI LAGO DIVISO TRA PIU' COMUNI.  
 ( 2) NUCLEO ABITATO COSTITUITO DA BARACCHE.

**SANTO STEFANO QUISQUINA**

( 1) NUCLEO SPECIALE: CONVENTO.

**SCIACCA**

( 1) FRAZIONE SPECIALE: PARTE DI LAGO DIVISO TRA PIU' COMUNI.  
 ( 2) NUCLEO SPECIALE: CONVENTO.

**SICULIANA**

( 1) FRAZIONE SPECIALE: PALUDE.

tavole

**PROVINCIA DI CALTANISSETTA**

**TAV. 1 - Superficie territoriale e densità - Numero delle frazioni geografiche, dei centri e dei nuclei  
Popolazione residente per tipo di località abitata**

Codice dei Comuni	COMUNI	Superficie territoriale km <sup>2</sup>	Popolazione residente	Densità ab/km <sup>2</sup>	FRAZIONI GEOGRAFICHE numero	LOCALITÀ ABITATE					
						Centri			Nuclei		Case sparse
						Numero	Popolazione	% su popolazione residente	Numero	Popolazione	Popolazione
001	ACQUAVIVA PLATANI . . . . .	14,72	1.560	106	1	1	1.495	96	1	15	50
002	BOMPENSIERE . . . . .	19,74	742	38	1	1	742	100	—	—	—
003	BUTERA . . . . .	297,04	6.238	21	1	1	6.053	97	—	—	185
<b>004</b>	<b>CALTANISSETTA . . . . .</b>	<b>415,94</b>	<b>61.146</b>	<b>147</b>	<b>1</b>	<b>3</b>	<b>57.797</b>	<b>95</b>	<b>6</b>	<b>120</b>	<b>3.229</b>
005	CAMPOFRANCO . . . . .	36,06	4.582	127	1	1	4.468	98	1	82	32
006	DELIA . . . . .	12,32	4.855	394	1	1	4.839	100	—	—	16
007	GELA . . . . .	277,37	74.806	270	1	3	74.186	99	—	—	620
008	MARIANOPOLI . . . . .	12,96	3.013	232	1	1	2.979	99	—	—	34
009	MAZZARINO . . . . .	293,96	15.076	51	4	1	15.002	100	—	—	74
010	MILENA . . . . .	24,56	3.795	155	1	2	3.113	82	9	668	14
011	MONTEDORO . . . . .	14,14	2.021	143	1	1	2.021	100	—	—	—
012	MUSSOMELI . . . . .	163,90	11.342	69	1	1	11.188	99	—	—	154
013	NISCEMI . . . . .	96,54	26.089	270	1	1	25.677	98	—	—	412
014	RESUTTANO . . . . .	38,25	3.219	84	2	2	3.203	100	—	—	16
015	RIESI . . . . .	66,67	15.085	226	1	1	14.912	99	—	—	173
016	SAN CATALDO . . . . .	76,65	21.058	275	1	1	20.694	98	1	45	319
017	SANTA CATERINA VILLARMOSSA . . . . .	75,10	8.071	107	1	1	7.900	98	1	17	154
018	SERRADIFALCO . . . . .	41,59	6.400	154	2	1	6.254	98	—	—	146
019	SOMMATINO . . . . .	34,68	7.692	222	1	1	7.661	100	—	—	31
020	SUTERA . . . . .	35,55	2.136	60	1	1	2.134	100	—	—	2
021	VALLELUNGA PRATAMENO . . . . .	39,16	4.596	117	1	1	4.554	99	—	—	42
022	VILLALBA . . . . .	41,30	2.307	56	1	1	2.304	100	—	—	3
	<b>PROVINCIA . . . . .</b>	<b>2.128,20</b>	<b>285.829</b>	<b>134</b>	<b>27</b>	<b>28</b>	<b>279.176</b>	<b>98</b>	<b>19</b>	<b>947</b>	<b>5.706</b>

TAV. 2 - Altitudine e popolazione residente dei Comuni, delle frazioni geografiche e delle località abitate

COMUNI FRAZIONI GEOGRAFICHE LOCALITÀ ABITATE	Altitudine m	Popolazione residente	COMUNI FRAZIONI GEOGRAFICHE LOCALITÀ ABITATE	Altitudine m	Popolazione residente	COMUNI FRAZIONI GEOGRAFICHE LOCALITÀ ABITATE	Altitudine m	Popolazione residente
<b>ACQUAVIVA PLATANI . . . . .</b>	780/184	<b>1.560</b>	<i>case sparse . . . . .</i>	—	34	<b>RIESI . . . . .</b>	475/84	<b>15.085</b>
ACQUAVIVA PLATANI . . . . .	780/184	<b>1.560</b>	<b>MAZZARINO . . . . .</b>	674/64	<b>15.076</b>	RIESI . . . . .	475/84	<b>15.085</b>
ACQUAVIVA PLATANI* . . . . .	558	1.495	BRIGADIECI (1) . . . . .	435/64	—	RIESI* . . . . .	330	14.912
atazione di acquaviva platani . . . . .	231	15	<i>case sparse . . . . .</i>	—	—	<i>case sparse . . . . .</i>	—	173
<i>case sparse . . . . .</i>	—	50	CANALOTTO-GALLITANO (1)	420/134	—	<b>SAN CATALDO . . . . .</b>	717/212	<b>21.068</b>
<b>BOMPENSIERE . . . . .</b>	585/167	<b>742</b>	<i>case sparse . . . . .</i>	—	—	SAN CATALDO . . . . .	717/212	<b>21.068</b>
BOMPENSIERE . . . . .	585/167	<b>742</b>	LAGO DISUERI (2) . . . . .	150	—	SAN CATALDO* . . . . .	825	20.694
BOMPENSIERE* . . . . .	283	742	MAZZARINO . . . . .	674/64	<b>15.076</b>	boaco . . . . .	400	45
<i>case sparse . . . . .</i>	—	—	MAZZARINO* . . . . .	553	15.002	<i>case sparse . . . . .</i>	—	319
<b>BUTERA . . . . .</b>	534/0	<b>6.238</b>	<i>case sparse . . . . .</i>	—	74	<b>SANTA CATERINA VILLARMOSSA . . . . .</b>	645/300	<b>8.071</b>
BUTERA . . . . .	534/0	<b>6.238</b>	<b>MILENA . . . . .</b>	661/190	<b>3.795</b>	SANTA CATERINA VILLARMOSSA . . . . .	645/300	<b>8.071</b>
BUTERA* . . . . .	402	6.053	MILENA . . . . .	661/190	<b>3.795</b>	SANTA CATERINA VILLARMOSSA* . . . . .	606	7.900
<i>case sparse . . . . .</i>	—	185	MASANIELLO . . . . .	477	264	turulifi . . . . .	446	17
<b>CALTANISSETTA . . . . .</b>	859/170	<b>61.146</b>	MILENA* . . . . .	436	2.849	<i>case sparse . . . . .</i>	—	154
CALTANISSETTA . . . . .	859/170	<b>61.146</b>	cappa . . . . .	437	66	<b>SERRADIFALCO . . . . .</b>	643/219	<b>6.400</b>
BORGOPETILIA . . . . .	475	49	gandolfo . . . . .	380	8	GROTTA D'ACQUA(1) . . . . .	588/385	—
CALTANISSETTA* . . . . .	568	57.704	pirito . . . . .	444	16	<i>case sparse . . . . .</i>	—	—
PRESTIANNI . . . . .	420	44	purgatorio II . . . . .	369	37	SERRADIFALCO . . . . .	643/219	<b>6.400</b>
borgata favarella (1) . . . . .	501	3	villaggio battiati . . . . .	478	124	SERRADIFALCO* . . . . .	504	6.254
case bucceri . . . . .	449	18	villaggio garibaldi . . . . .	361	72	<i>case sparse . . . . .</i>	—	146
cozzo di naro . . . . .	448	47	villaggio grappa . . . . .	530	82	<b>SOMMATINO . . . . .</b>	436/119	<b>7.692</b>
masseria furiana . . . . .	390	25	villaggio mangarelli . . . . .	340	20	SOMMATINO . . . . .	436/119	<b>7.692</b>
santa rita (1) . . . . .	484	1	villaggio vittorio veneto . . . . .	418	243	SOMMATINO* . . . . .	359	7.661
torretta . . . . .	406	26	<i>case sparse . . . . .</i>	—	14	<i>case sparse . . . . .</i>	—	31
<i>case sparse . . . . .</i>	—	3.229	<b>MONTEDORO . . . . .</b>	538/208	<b>2.021</b>	<b>SUTERA . . . . .</b>	819/155	<b>2.136</b>
<b>CAMPOFRANCO . . . . .</b>	601/124	<b>4.582</b>	MONTEDORO . . . . .	538/208	<b>2.021</b>	SUTERA . . . . .	819/155	<b>2.136</b>
CAMPOFRANCO . . . . .	601/124	<b>4.582</b>	MONTEDORO* . . . . .	450	2.021	SUTERA* . . . . .	590	2.134
CAMPOFRANCO* . . . . .	350	4.468	<i>case sparse . . . . .</i>	—	—	<i>case sparse . . . . .</i>	—	2
villaggio faina . . . . .	171	82	<b>MUSSOMELI . . . . .</b>	899/170	<b>11.342</b>	<b>VALLELUNGA PRATAMENO . . . . .</b>	888/390	<b>4.596</b>
<i>case sparse . . . . .</i>	—	32	MUSSOMELI . . . . .	899/170	<b>11.342</b>	VALLELUNGA PRATAMENO . . . . .	888/390	<b>4.596</b>
<b>DELIA . . . . .</b>	488/254	<b>4.855</b>	MUSSOMELI* . . . . .	726	11.188	VALLELUNGA PRATAMENO* . . . . .	472	4.554
DELIA . . . . .	488/254	<b>4.855</b>	<i>case sparse . . . . .</i>	—	154	<i>case sparse . . . . .</i>	—	42
DELIA* . . . . .	420	4.839	<b>NISCEMI . . . . .</b>	394/46	<b>26.089</b>	<b>VILLALBA . . . . .</b>	892/396	<b>2.307</b>
<i>case sparse . . . . .</i>	—	16	NISCEMI . . . . .	394/46	<b>26.089</b>	VILLALBA . . . . .	892/396	<b>2.307</b>
<b>GELA . . . . .</b>	310/0	<b>74.806</b>	NISCEMI* . . . . .	332	25.677	VILLALBA* . . . . .	620	2.304
GELA . . . . .	310/0	<b>74.806</b>	<i>case sparse . . . . .</i>	—	412	<i>case sparse . . . . .</i>	—	3
GELA* . . . . .	46	74.077	<b>RESUTTANO . . . . .</b>	886/435	<b>3.219</b>			
LIDO MANFRIA . . . . .	8	104	CIOLINO (1) . . . . .	854/525	<b>78</b>			
MANFRIA (1) . . . . .	19	5	CIOLINO . . . . .	621	78			
<i>case sparse . . . . .</i>	—	620	<i>case sparse . . . . .</i>	—	—			
<b>MARIANOPOLI . . . . .</b>	857/291	<b>3.013</b>	RESUTTANO . . . . .	886/435	<b>3.141</b>			
MARIANOPOLI . . . . .	857/291	<b>3.013</b>	RESUTTANO* . . . . .	600	3.125			
MARIANOPOLI* . . . . .	720	2.979	<i>case sparse . . . . .</i>	—	18			

**TAV. 3 - Località abitate e relativa ampiezza demografica**

LOCALITÀ ABITATE	Classi di ampiezza demografica	Codice dei Comuni di appartenenza	LOCALITÀ ABITATE	Classi di ampiezza demografica	Codice dei Comuni di appartenenza	LOCALITÀ ABITATE	Classi di ampiezza demografica	Codice dei Comuni di appartenenza
ACQUAVIVA PLATANI*	• •	001	MANFRIA (1)	•	007	santa rita (1)	•	004
BOMPENSIERE*	• •	002	MARIANOPOLI*	• • •	008	SERRADIFALCO*	• • •	018
borgata favarella (1)	•	004	MASANIELLO	• •	010	SOMMATINO*	• • •	019
BORGO PETILIA	•	004	masseria furiana	•	004	stazione di acquaviva platani	•	001
bosco	•	016	MAZZARINO*	• • •	009	SUTERA*	• • •	020
BUTERA*	• • •	003	MILENA*	• • •	010	torretta	•	004
CALTANISSETTA*	• • •	004	MONTEDORO*	• • •	011	turulifi	•	017
CAMPOFRANCO*	• • •	005	MUSSOMELI*	• • •	012	VALLELUNGA PRATAMENO*	• • •	021
cappa	•	010	NISCEMI*	• • •	013	villaggio battisti	•	010
case bucceri	•	004	pirito	•	010	villaggio faina	•	005
CIOLINO	•	014	PRESTIANNI	•	004	villaggio garibaldi	•	010
cozzo di naro	•	004	purgatorio II	•	010	villaggio grappa	•	010
DELIA*	• • •	006	RESUTTANO*	• • •	014	villaggio mangarelli	•	010
gandolfo	•	010	RIESI*	• • •	015	villaggio vittorio veneto	• •	010
GELA*	• • •	007	SAN CATALDO*	• • •	016	VILLALBA*	• • •	022
LIDO MANFRIA	•	007	SANTA CATERINA VILLARMOSA*	• • •	017			

**note alle tavole 2 e 3**

**NOTE PER SINGOLO COMUNE****CALTANISSETTA**

( 1) NUCLEO SPECIALE: CENTRO ORA SPOPOLATO.

**GELA**

( 1) CENTRO TEMPORANEO.

**MAZZARINO**

( 1) FRAZIONE SPECIALE: ISOLA AMMINISTRATIVA.  
( 2) FRAZIONE SPECIALE: LAGO.

**RESUTTANO**

( 1) ISOLA AMMINISTRATIVA.

**SERRADIFALCO**

( 1) FRAZIONE SPECIALE: ISOLA AMMINISTRATIVA.

tavole

**PROVINCIA DI ENNA**



**TAV. 1 - Superficie territoriale e densità - Numero delle frazioni geografiche, dei centri e dei nuclei  
Popolazione residente per tipo di località abitata**

Codice dei Comuni	COMUNI	Superficie territoriale km <sup>2</sup>	Popolazione residente	Densità ab/km <sup>2</sup>	FRAZIONI GEOGRAFICHE numero	LOCALITÀ ABITATE					
						Centri			Nuclei		Case sparse
						Numero	Popolazione	% su popolazione residente	Numero	Popolazione	Popolazione
001	AGIRA . . . . .	163,11	9.146	56	2	1	8.970	98	—	—	176
002	AIDONE . . . . .	209,86	7.136	34	2	1	7.034	99	—	—	102
003	ASSORO . . . . .	111,50	5.236	47	5	3	5.099	97	2	79	58
004	BARRAFRANCA . . . . .	53,64	15.511	289	1	1	15.342	99	—	—	169
005	CALASCIBETTA . . . . .	88,17	4.837	55	1	1	4.534	94	2	195	108
006	CATENANUOVA . . . . .	11,17	4.420	396	1	1	4.374	99	—	—	46
007	CENTURIFE . . . . .	172,98	6.915	40	1	1	6.858	99	—	—	57
008	CERAMI . . . . .	94,87	3.182	34	2	1	3.164	99	—	—	18
<b>009</b>	<b>ENNA . . . . .</b>	<b>357,18</b>	<b>27.838</b>	<b>78</b>	<b>5</b>	<b>3</b>	<b>27.376</b>	<b>98</b>	<b>1</b>	<b>19</b>	<b>443</b>
010	GAGLIANO CASTELFERRATO . . . . .	56,00	4.172	75	1	1	4.133	99	—	—	39
011	LEONFORTE . . . . .	84,09	15.808	188	2	1	15.745	100	1	58	5
012	NICOSIA . . . . .	217,87	15.212	70	2	2	14.221	93	2	143	848
013	NISSORIA . . . . .	61,62	3.296	53	1	1	2.809	85	—	—	487
014	PIAZZA ARMERINA . . . . .	303,04	21.019	69	4	2	20.124	96	—	—	895
015	PIETRAPERZIA . . . . .	117,72	10.996	93	1	1	10.780	98	2	52	164
016	REGALBUTO . . . . .	169,27	7.621	45	2	1	7.497	98	—	—	124
017	SPERLINGA . . . . .	56,76	1.053	18	1	1	1.029	98	—	—	24
018	TROINA . . . . .	166,95	11.052	66	2	1	10.795	98	1	249	8
019	VALGUARNERA CAROPEPE . . . . .	9,32	10.252	1.100	1	1	10.070	98	1	83	99
020	VILLAROSA . . . . .	55,01	6.237	113	2	2	6.165	99	—	—	72
	<b>PROVINCIA . . . . .</b>	<b>2.562,13</b>	<b>190.939</b>	<b>75</b>	<b>39</b>	<b>27</b>	<b>186.119</b>	<b>97</b>	<b>12</b>	<b>878</b>	<b>3.942</b>

TAV. 2 - Altitudine e popolazione residente dei Comuni, delle frazioni geografiche e delle località abitate

COMUNI FRAZIONI GEOGRAFICHE LOCALITÀ ABITATE	Altitudine m	Popolazione residente	COMUNI FRAZIONI GEOGRAFICHE LOCALITÀ ABITATE	Altitudine m	Popolazione residente	COMUNI FRAZIONI GEOGRAFICHE LOCALITÀ ABITATE	Altitudine m	Popolazione residente
<b>AGIRA</b> . . . . .	824/132	<b>9.146</b>	<b>CERAMI</b> . . . . .	1.500/501	<b>3.182</b>	<b>PIAZZA ARMERINA</b> . . . . .	877/225	<b>21.019</b>
AGIRA . . . . .	824/132	<b>9.146</b>	CERAMI . . . . .	1.500/501	<b>3.182</b>	CASTANI (1) . . . . .	702/331	7
AGIRA* . . . . .	850	8.970	CERAMI* . . . . .	970	3.164	case sparse . . . . .	—	7
case sparse . . . . .	—	176	case sparse . . . . .	—	18	CIAPPAZZO (1) . . . . .	475/245	—
LAGO POZZILLO (1) . . . . .	366	—	LAGO ANCIPA (1) . . . . .	948	—	case sparse . . . . .	—	—
<b>AIDONE</b> . . . . .	896/109	<b>7.136</b>	<b>ENNA</b> . . . . .	992/230	<b>27.838</b>	GROTTACALDA (2) . . . . .	868/431	14
AIDONE . . . . .	896/109	<b>7.136</b>	CANNETI (1) . . . . .	688/452	5	GROTTACALDA . . . . .	647	5
AIDONE* . . . . .	800	7.034	case sparse . . . . .	—	5	case sparse . . . . .	—	9
case sparse . . . . .	—	102	CORFIDATO (1) . . . . .	481/325	5	PIAZZA ARMERINA . . . . .	877/225	<b>20.998</b>
LAGO DI OGLIASTRO (1) . . . . .	203	—	case sparse . . . . .	—	5	PIAZZA ARMERINA* . . . . .	697	20.119
<b>ASSORO</b> . . . . .	901/199	<b>5.236</b>	<b>ENNA</b> . . . . .	992/230	<b>27.828</b>	case sparse . . . . .	—	879
ASSORO . . . . .	901/246	<b>4.299</b>	ENNA* . . . . .	931	26.760	<b>PIETRAPERZIA</b> . . . . .	643/169	<b>10.996</b>
ASSORO* . . . . .	850	4.219	PERGUSA . . . . .	681	550	PIETRAPERZIA . . . . .	643/169	<b>10.996</b>
milocca stazione dittaino . . . . .	255	30	STAZIONE DI ENNA . . . . .	588	66	PIETRAPERZIA* . . . . .	476	10.780
case sparse . . . . .	—	50	borgo cascino . . . . .	414	19	borgo braemi . . . . .	249	32
MANDRE ROSSE (1) . . . . .	258/248	—	case sparse . . . . .	—	433	masseria arciero . . . . .	296	20
case sparse . . . . .	—	—	LAGO NICOLETTI (2) . . . . .	385	—	case sparse . . . . .	—	164
MANDRE ROTONDE (1) . . . . .	487/199	<b>49</b>	LAGO PERGUSA (3) . . . . .	667	—	<b>REGALBUTO</b> . . . . .	1.142/132	<b>7.621</b>
cuticchi . . . . .	222	49	<b>GAGLIANO CASTELFERRATO</b> . . . . .	1.050/369	<b>4.172</b>	LAGO POZZILLO (1) . . . . .	366	—
case sparse . . . . .	—	—	GAGLIANO CASTELFERRATO . . . . .	1.050/369	<b>4.172</b>	REGALBUTO . . . . .	1.142/132	<b>7.621</b>
MONTE PERNICE (1) . . . . .	721/299	<b>8</b>	GAGLIANO CASTELFERRATO* . . . . .	651	4.133	REGALBUTO* . . . . .	520	7.497
case sparse . . . . .	—	8	case sparse . . . . .	—	39	case sparse . . . . .	—	124
SAN GIORGIO . . . . .	783/432	<b>860</b>	<b>LEONFORTE</b> . . . . .	1.025/306	<b>15.808</b>	<b>SPERLINGA</b> . . . . .	1.196/546	<b>1.053</b>
BANNO . . . . .	563	288	LAGO NICOLETTI (1) . . . . .	385	—	SPERLINGA . . . . .	1.196/546	<b>1.053</b>
SAN GIORGIO . . . . .	580	592	LEONFORTE . . . . .	1.025/306	<b>15.808</b>	SPERLINGA* . . . . .	750	1.029
case sparse . . . . .	—	—	LEONFORTE* . . . . .	603	15.745	case sparse . . . . .	—	24
<b>BARRAFRANCA</b> . . . . .	643/240	<b>15.511</b>	pirato . . . . .	335	58	<b>TROINA</b> . . . . .	1.242/257	<b>11.052</b>
BARRAFRANCA . . . . .	643/240	<b>15.511</b>	case sparse . . . . .	—	5	LAGO ANCIPA (1) . . . . .	948	—
BARRAFRANCA* . . . . .	450	15.342	<b>NICOSIA</b> . . . . .	1.558/425	<b>15.212</b>	TROINA . . . . .	1.242/257	<b>11.052</b>
case sparse . . . . .	—	169	NICOSIA . . . . .	1.558/425	<b>14.181</b>	TROINA* . . . . .	1.121	10.795
<b>CALASCIBETTA</b> . . . . .	902/371	<b>4.837</b>	NICOSIA* . . . . .	724	13.292	san michele . . . . .	950	249
CALASCIBETTA . . . . .	902/371	<b>4.837</b>	san baile . . . . .	799	55	case sparse . . . . .	—	8
CALASCIBETTA* . . . . .	691	4.534	case sparse . . . . .	—	844	<b>VALGUARNERA CAROPEPE</b> . . . . .	721/314	<b>10.252</b>
buonriposo . . . . .	701	21	<b>VILLADORO</b> . . . . .	1.192/584	<b>1.021</b>	VALGUARNERA CAROPEPE . . . . .	721/314	<b>10.252</b>
cacchiamo . . . . .	860	174	VILLADORO . . . . .	796	929	VALGUARNERA CAROPEPE* . . . . .	590	10.070
case sparse . . . . .	—	108	borgo militari . . . . .	825	88	corvento (1) . . . . .	558	83
<b>CATENANUOVA</b> . . . . .	304/109	<b>4.420</b>	case sparse . . . . .	—	4	case sparse . . . . .	—	99
CATENANUOVA . . . . .	304/109	<b>4.420</b>	<b>NISSORIA</b> . . . . .	1.000/401	<b>3.296</b>	<b>VILLAROSA</b> . . . . .	761/302	<b>6.237</b>
CATENANUOVA* . . . . .	170	4.374	NISSORIA . . . . .	1.000/401	<b>3.296</b>	VILLAPRIOLO . . . . .	703/349	<b>839</b>
case sparse . . . . .	—	46	NISSORIA* . . . . .	691	2.809	VILLAPRIOLO . . . . .	560	839
<b>CENTURIFE</b> . . . . .	742/75	<b>6.915</b>	case sparse . . . . .	—	487	case sparse . . . . .	—	—
CENTURIFE . . . . .	742/75	<b>6.915</b>	<b>PIAZZA ARMERINA</b> . . . . .	877/225	<b>21.019</b>			
CENTURIFE* . . . . .	730	6.858	CASTANI (1) . . . . .	702/331	7			
case sparse . . . . .	—	57	case sparse . . . . .	—	7			
			LAGO ANCIPA (1) . . . . .	475/245	—			
			case sparse . . . . .	—	—			
			GROTTACALDA (2) . . . . .	868/431	14			
			GROTTACALDA . . . . .	647	5			
			case sparse . . . . .	—	9			
			PIAZZA ARMERINA . . . . .	877/225	<b>20.998</b>			
			PIAZZA ARMERINA* . . . . .	697	20.119			
			case sparse . . . . .	—	879			
			ENNA . . . . .	992/230	<b>27.828</b>			
			ENNA* . . . . .	931	26.760			
			PERGUSA . . . . .	681	550			
			STAZIONE DI ENNA . . . . .	588	66			
			borgo cascino . . . . .	414	19			
			case sparse . . . . .	—	433			
			LAGO NICOLETTI (2) . . . . .	385	—			
			LAGO PERGUSA (3) . . . . .	667	—			
			<b>GAGLIANO CASTELFERRATO</b> . . . . .	1.050/369	<b>4.172</b>			
			GAGLIANO CASTELFERRATO . . . . .	1.050/369	<b>4.172</b>			
			GAGLIANO CASTELFERRATO* . . . . .	651	4.133			
			case sparse . . . . .	—	39			
			<b>LEONFORTE</b> . . . . .	1.025/306	<b>15.808</b>			
			LAGO NICOLETTI (1) . . . . .	385	—			
			LEONFORTE . . . . .	1.025/306	<b>15.808</b>			
			LEONFORTE* . . . . .	603	15.745			
			pirato . . . . .	335	58			
			case sparse . . . . .	—	5			
			<b>NICOSIA</b> . . . . .	1.558/425	<b>15.212</b>			
			NICOSIA . . . . .	1.558/425	<b>14.181</b>			
			NICOSIA* . . . . .	724	13.292			
			san baile . . . . .	799	55			
			case sparse . . . . .	—	844			
			<b>VILLADORO</b> . . . . .	1.192/584	<b>1.021</b>			
			VILLADORO . . . . .	796	929			
			borgo militari . . . . .	825	88			
			case sparse . . . . .	—	4			
			<b>NISSORIA</b> . . . . .	1.000/401	<b>3.296</b>			
			NISSORIA . . . . .	1.000/401	<b>3.296</b>			
			NISSORIA* . . . . .	691	2.809			
			case sparse . . . . .	—	487			

segue TAV. 2 - **Altitudine e popolazione residente dei Comuni, delle frazioni geografiche e delle località abitate**

COMUNI FRAZIONI GEOGRAFICHE LOCALITÀ ABITATE	Altitudine <i>m</i>	Popolazione residente	COMUNI FRAZIONI GEOGRAFICHE LOCALITÀ ABITATE	Altitudine <i>m</i>	Popolazione residente	COMUNI FRAZIONI GEOGRAFICHE LOCALITÀ ABITATE	Altitudine <i>m</i>	Popolazione residente
VILLAROSA . . . . .	761/302	<b>5.398</b>						
VILLAROSA* . . . . .	523	5.326						
case sparse . . . . .	—	72						

**TAV. 3 - Località abitate e relativa ampiezza demografica**

LOCALITÀ ABITATE	Classi di ampiezza demografica	Codice dei Comuni di appartenenza	LOCALITÀ ABITATE	Classi di ampiezza demografica	Codice dei Comuni di appartenenza	LOCALITÀ ABITATE	Classi di ampiezza demografica	Codice dei Comuni di appartenenza
AGIRA*	***	001	PIETRAPERZIA*	***	015	CERAMI*	***	008
AIDONE*	***	002	pirato	*	011	convento (1)	*	019
ASSORO*	***	003	REGALBUTO*	***	016	cuticchi	*	003
BANNO'	**	003	san basile	*	012	ENNA*	***	009
BARRAFRANCA*	***	004	SAN GIORGIO	**	003	GAGLIANO CASTELFERRATO*	***	010
borgo braemi	*	015	san michele	**	018	GROTTACALDA	*	014
borgo cascino	*	009	SPERLINGA*	**	017	LEONFORTE*	***	011
borgo milletari	*	012	STAZIONE DI ENNA	*	009	masseria arciero	*	015
buonriposo	*	005	TROINA*	***	018	milocca stazione dittaino	*	003
cacchiamo	*	005	VALGUARNERA CAROPEPE*	***	019	NICOSIA*	***	012
CALASCIBETTA*	***	005	VILLADORO	**	012	NISSORIA*	***	013
CATENANUOVA*	***	006	VILLAPRIOLO	**	020	PERGUSA	**	009
CENTURIFE*	***	007	VILLAROSA*	***	020	PIAZZA ARMERINA*	***	014
CERAMI*	***	008	AGIRA*	***	001	PIETRAPERZIA*	***	015
convento (1)	*	019	AIDONE*	***	002	pirato	*	011
cuticchi	*	003	ASSORO*	***	003	REGALBUTO*	***	016
ENNA*	***	009	BANNO'	**	003	san basile	*	012
GAGLIANO CASTELFERRATO*	***	010	BARRAFRANCA*	***	004	SAN GIORGIO	**	003
GROTTACALDA	*	014	borgo braemi	*	015	san michele	**	018
LEONFORTE*	***	011	borgo cascino	*	009	SPERLINGA*	**	017
masseria arciero	*	015	borgo milletari	*	012	STAZIONE DI ENNA	*	009
milocca stazione dittaino	*	003	buonriposo	*	005	TROINA*	***	018
NICOSIA*	***	012	cacchiamo	*	005	VALGUARNERA CAROPEPE*	***	019
NISSORIA*	***	013	CALASCIBETTA*	***	005	VILLADORO	**	012
PERGUSA	**	009	CATENANUOVA*	***	006	VILLAPRIOLO	**	020
PIAZZA ARMERINA*	***	014	CENTURIFE*	***	007	VILLAROSA*	***	020

note alle tavole 2 e 3





**NOTE PER SINGOLO COMUNE****AGIRA**

( 1) FRAZIONE SPECIALE: PARTE DI LAGO DIVISO CON IL COMUNE DI REGALBUTO.

**AIDONE**

( 1) FRAZIONE SPECIALE: PARTE DI LAGO DIVISO CON IL COMUNE DI RAMACCA (CT).

**ASSORO**

( 1) FRAZIONE SPECIALE: ISOLA AMMINISTRATIVA.

**CERAMI**

( 1) FRAZIONE SPECIALE: PARTE DI LAGO DIVISO CON I COMUNI DI TROINA E CESARO'(ME).

**ENNA**

( 1) FRAZIONE SPECIALE: ISOLA AMMINISTRATIVA.

( 2) FRAZIONE SPECIALE: PARTE DI LAGO DIVISO CON IL COMUNE DI LEONFORTE.

( 3) FRAZIONE SPECIALE: LAGO.

**LEONFORTE**

( 1) FRAZIONE SPECIALE: PARTE DI LAGO DIVISO CON IL COMUNE DI ENNA.

**PIAZZA ARMERINA**

( 1) FRAZIONE SPECIALE: ISOLA AMMINISTRATIVA.

( 2) ISOLA AMMINISTRATIVA.

**REGALBUTO**

( 1) FRAZIONE SPECIALE: PARTE DI LAGO DIVISO CON IL COMUNE DI AGIRA.

**TROINA**

( 1) FRAZIONE SPECIALE: PARTE DI LAGO DIVISO CON I COMUNI DI CERAMI E CESARO'(ME).

**VALGUARNERA CAROPEPE**

( 1) NUCLEO SPECIALE: CASA DI RICOVERO.



tavole

**PROVINCIA DI CATANIA**

**TAV. 1 - Superficie territoriale e densità - Numero delle frazioni geografiche, dei centri e dei nuclei  
Popolazione residente per tipo di località abitata**

Codice dei Comuni	COMUNI	Superficie territoriale km <sup>2</sup>	Popolazione residente	Densità ab/km <sup>2</sup>	FRAZIONI GEOGRAFICHE numero	LOCALITÀ ABITATE					
						Centri			Nuclei		Case sparse
						Numero	Popolazione	% su popolazione residente	Numero	Popolazione	Popolazione
001	ACI BONACCORSI . . . . .	1,70	2.223	1.308	1	1	2.223	100	—	—	—
002	ACI CASTELLO . . . . .	8,65	14.020	1.621	2	2	13.990	100	—	—	30
003	ACI CATENA . . . . .	8,45	12.950	1.533	3	3	12.504	97	2	300	146
004	ACIREALE . . . . .	39,96	48.493	1.214	1	2	47.084	97	4	116	1.293
005	ACI SANT'ANTONIO . . . . .	14,27	6.270	439	1	4	5.704	91	1	111	455
006	ADRANO . . . . .	82,51	33.220	403	2	1	32.865	99	1	74	281
007	BELPASSO . . . . .	164,49	14.220	86	2	2	13.816	97	1	55	349
008	BIANCAVILLA . . . . .	70,66	20.097	284	2	1	20.047	100	—	—	50
009	BRONTE . . . . .	250,01	17.639	71	4	1	17.477	99	—	—	162
010	CALATABIANO . . . . .	26,30	5.599	213	1	3	5.541	99	—	—	58
011	CALTAGIRONE . . . . .	382,77	35.700	93	1	3	33.354	93	2	173	2.173
012	CAMPOROTONDO ETNEO . . . . .	6,38	1.337	210	1	2	1.230	92	1	107	—
013	CASTEL DI IUDICA . . . . .	102,28	5.323	52	1	5	4.482	84	7	672	169
014	CASTIGLIONE DI SICILIA . . . . .	120,41	5.173	43	3	7	4.933	95	3	68	172
<b>015</b>	<b>CATANIA . . . . .</b>	<b>180,88</b>	<b>380.328</b>	<b>2.103</b>	<b>1</b>	<b>4</b>	<b>379.899</b>	<b>100</b>	<b>2</b>	<b>26</b>	<b>403</b>
016	FIUMEFREDDO DI SICILIA . . . . .	12,05	7.657	635	1	1	7.365	96	1	27	265
017	GIARRE . . . . .	27,48	26.881	978	2	3	25.898	96	5	240	743
018	GRAMMICHELE . . . . .	30,95	13.668	442	1	1	13.167	96	—	—	501
019	GRAVINA DI CATANIA . . . . .	5,04	23.930	4.748	1	1	23.930	100	—	—	—
020	LICODIA EUBEA . . . . .	111,74	3.157	28	2	1	3.061	97	—	—	96
021	LINGUAGLOSSA . . . . .	58,38	5.539	95	3	1	5.530	100	—	—	9
022	MALETTO . . . . .	40,88	4.899	120	3	1	4.881	100	—	—	18
057	MANIACE . . . . .	35,87	2.788	78	1	2	1.438	52	6	951	399
023	MASCALI . . . . .	37,68	8.567	227	5	9	7.565	88	3	159	843
024	MASCALUCIA . . . . .	16,24	10.547	649	1	1	10.329	98	1	45	173
056	MAZZARRONE . . . . .	33,47	3.384	101	1	1	3.305	98	3	69	10
025	MILITELLO IN VAL DI CATANIA . . . . .	62,14	10.353	167	1	1	10.333	100	—	—	20
026	MILO . . . . .	18,24	1.275	70	2	3	1.174	92	3	61	40
027	MINEO . . . . .	244,52	6.464	26	1	1	6.298	97	1	18	148
028	MIRABELLA IMBACCARI . . . . .	15,35	9.143	596	1	1	9.103	100	—	—	40
029	MISTERBIANCO . . . . .	37,51	29.858	796	2	2	29.716	100	—	—	142
030	MOTTA SANT'ANASTASIA . . . . .	35,73	6.731	188	2	2	6.569	98	—	—	162
031	NICOLOSI . . . . .	42,48	4.497	106	2	1	4.485	100	—	—	12
032	PALAGONIA . . . . .	57,66	15.046	261	1	1	15.038	100	—	—	8
033	PATERNO' . . . . .	183,27	45.457	248	2	2	44.934	99	2	87	436
034	PEDARA . . . . .	19,17	5.387	281	3	2	5.331	99	1	8	48
035	PIEDIMONTE ETNEO . . . . .	26,46	4.030	152	2	3	3.774	94	3	70	186
036	RADDUSA . . . . .	23,32	4.596	197	1	1	4.580	100	—	—	16
037	RAMACCA . . . . .	305,38	9.324	31	5	2	8.933	96	—	—	391
038	RANDAZZO . . . . .	204,84	11.117	54	3	2	10.777	97	1	220	120
039	RIPOSTO . . . . .	12,88	13.061	1.014	2	7	12.471	95	3	121	469
040	SAN CONO . . . . .	6,56	3.310	505	1	1	3.306	100	—	—	4
041	SAN GIOVANNI LA PUNTA . . . . .	10,63	13.762	1.295	1	1	13.273	96	4	314	175
042	SAN GREGORIO DI CATANIA . . . . .	5,61	8.043	1.434	1	4	7.689	96	2	116	238
043	SAN MICHELE DI GANZARIA . . . . .	25,59	4.718	184	1	1	4.574	97	—	—	144
044	SAN PIETRO CLARENZA . . . . .	6,41	2.444	381	1	3	2.434	100	1	10	—
045	SANT'AGATA LI BATTIATI . . . . .	3,13	9.319	2.977	1	1	9.319	100	—	—	—
046	SANT'ALFIO . . . . .	23,62	1.742	74	3	1	1.621	93	1	17	104
047	SANTA MARIA DI LICODIA . . . . .	26,23	6.458	246	1	1	6.322	98	—	—	136
048	SANTA VENERINA . . . . .	18,79	6.604	351	1	2	6.046	92	1	128	430
049	SCORDIA . . . . .	24,26	16.252	670	1	1	15.870	98	—	—	382
050	TRECASTAGNI . . . . .	16,96	4.699	248	2	1	4.512	96	1	18	169
051	TREMESTIERI ETNEO . . . . .	6,46	13.538	2.096	2	2	13.212	98	—	—	326
052	VALVERDE . . . . .	5,50	4.684	852	1	4	3.860	82	3	612	212
053	VIAGRANDE . . . . .	10,05	4.807	478	1	3	4.595	96	2	45	167
054	VIZZINI . . . . .	125,83	8.847	70	1	1	8.736	99	1	8	103
055	ZAFFERANA ETNEA . . . . .	76,12	6.402	84	5	2	6.057	95	2	82	263
	<b>PROVINCIA . . . . .</b>	<b>3.552,20</b>	<b>1.005.577</b>	<b>283</b>	<b>101</b>	<b>123</b>	<b>986.560</b>	<b>98</b>	<b>75</b>	<b>5.128</b>	<b>13.889</b>

TAV. 2 - Altitudine e popolazione residente dei Comuni, delle frazioni geografiche e delle località abitate

COMUNI FRAZIONI GEOGRAFICHE LOCALITÀ ABITATE	Altitudine m	Popolazione residente	COMUNI FRAZIONI GEOGRAFICHE LOCALITÀ ABITATE	Altitudine m	Popolazione residente	COMUNI FRAZIONI GEOGRAFICHE LOCALITÀ ABITATE	Altitudine m	Popolazione residente
<b>ACI BONACCORSI</b> . . . . .	380/340	<b>2.223</b>	<b>MONTE ETNA (2)</b> . . . . .	3.300/861	—	<b>CASTEL DI JUDICA</b> . . . . .	765/69	<b>5.323</b>
<b>ACI BONACCORSI</b> . . . . .	380/340	<b>2.223</b>	<b>BELPASSO</b> . . . . .	3.300/18	<b>14.220</b>	<b>CASTEL DI JUDICA</b> . . . . .	765/69	<b>5.323</b>
ACI BONACCORSI* (1) . . . . .	365	2.223	<b>BELPASSO</b> . . . . .	1.881/18	<b>14.220</b>	CARRUBBO . . . . .	422	603
case sparse . . . . .	—	—	BELPASSO* . . . . .	551	12.890	CASTEL DI JUDICA* . . . . .	475	2.008
<b>ACI CASTELLO (1)</b> . . . . .	270/0	<b>14.020</b>	PIANO TAVOLA (1) . . . . .	250	926	CINQUEGRANA . . . . .	225	703
<b>ACI CASTELLO</b> . . . . .	270/0	<b>14.020</b>	palazzolo . . . . .	325	55	FRANCHETTO . . . . .	235	157
ACI CASTELLO* (2) . . . . .	15	13.978	case sparse . . . . .	—	349	GIUMARRA . . . . .	232	811
BADALA* (3) . . . . .	150	12	<b>ETNA (2)</b> . . . . .	3.300/1.875	—	cavalera . . . . .	390	196
case sparse . . . . .	—	30	<b>BIANCAVILLA</b> . . . . .	3.323/100	<b>20.097</b>	dragonia . . . . .	296	22
<b>ISOLE DEI CICLOPI (4)</b> . . . . .	18/0	—	<b>BIANCAVILLA</b> . . . . .	1.727/100	<b>20.097</b>	lago . . . . .	510	87
case sparse . . . . .	—	—	BIANCAVILLA* . . . . .	515	20.047	pasubio . . . . .	425	60
<b>ACI CATENA</b> . . . . .	300/80	<b>12.960</b>	case sparse . . . . .	—	50	ragonese . . . . .	234	140
<b>ACI CATENA</b> . . . . .	290/150	<b>10.166</b>	<b>NIVIERE (1)</b> . . . . .	3.323/1.700	—	san giuseppe . . . . .	198	75
ACI CATENA* (1) . . . . .	170	10.141	<b>BRONTE</b> . . . . .	3.300/389	<b>17.639</b>	serro calderaro . . . . .	277	90
case sparse . . . . .	—	25	<b>BRONTE</b> . . . . .	1.304/389	<b>17.639</b>	case sparse . . . . .	—	169
<b>ACI SAN FILIPPO</b> . . . . .	290/90	<b>2.475</b>	BRONTE* . . . . .	780	17.477	<b>CASTIGLIONE DI SICILIA</b> . . . . .	3.300/68	<b>5.173</b>
ACI SAN FILIPPO . . . . .	200	2.106	case sparse . . . . .	—	162	BOCCHIE DEL 1809-MONTE ROSSO (1) . . . . .	2.425/1.875	—
eremo sant'anna (2) . . . . .	270	10	<b>MONTE SCAVO (1)</b> . . . . .	3.300/1.750	—	<b>CASTIGLIONE</b> . . . . .	1.400/180	<b>4.973</b>
vampoliere . . . . .	130	290	<b>PUNTA LUCIA (2)</b> . . . . .	3.300/1.106	—	CASTIGLIONE DI SICILIA* . . . . .	621	3.139
case sparse . . . . .	—	69	<b>SANT'ANDREA- PORTICELLE (3)</b> . . . . .	1.754/626	—	MANGANIELLO-GRAVA' . . . . .	297	176
<b>SAN NICOLO'</b> . . . . .	300/80	<b>309</b>	case sparse . . . . .	—	—	PASSOPISCIARO . . . . .	653	552
SAN NICOLO' . . . . .	240	257	<b>SCIARE (2)</b> . . . . .	3.300/825	—	ROVITTELLO . . . . .	675	135
case sparse . . . . .	—	52	<b>CALATABIANO</b> . . . . .	748/0	<b>5.599</b>	SOLICCHIATA . . . . .	745	709
<b>ACIREALE</b> . . . . .	456/0	<b>48.493</b>	<b>CALATABIANO</b> . . . . .	748/0	<b>5.599</b>	VERZELLA-PIETRAMARINA . . . . .	528	105
<b>ACIREALE</b> . . . . .	456/0	<b>48.493</b>	CALATABIANO* . . . . .	60	4.428	cerro . . . . .	628	19
ACIREALE* (1) . . . . .	161	48.711	PASTERIA-LAPIDE . . . . .	39	1.009	ficarazzi . . . . .	221	27
PENNISI . . . . .	360	373	PONTE BORIA (1) . . . . .	113	104	vena imperi . . . . .	225	22
ceccazzo . . . . .	302	18	case sparse . . . . .	—	58	case sparse . . . . .	—	89
fiandaca . . . . .	331	70	<b>CALTAGIRONE</b> . . . . .	791/50	<b>35.700</b>	<b>MITOGIO</b> . . . . .	826/68	<b>200</b>
orfanotrofio allegra (2) . . . . .	126	3	<b>CALTAGIRONE</b> . . . . .	791/50	<b>35.700</b>	MITOGIO . . . . .	125	117
zaccanazzo . . . . .	300	25	CALTAGIRONE* . . . . .	608	32.660	case sparse . . . . .	—	83
case sparse . . . . .	—	1.283	GRANIERI . . . . .	351	365	MONTE ETNA (2) . . . . .	3300/628	—
<b>ACI SANT'ANTONIO</b> . . . . .	601/230	<b>6.270</b>	SAN PIETRO . . . . .	278	129	<b>CATANIA</b> . . . . .	380/0	<b>380.328</b>
<b>ACI SANT'ANTONIO</b> . . . . .	601/230	<b>6.270</b>	san paolo . . . . .	391	143	CATANIA . . . . .	380/0	<b>380.328</b>
ACI SANT'ANTONIO* (1) . . . . .	302	4.968	villa grazie (1) . . . . .	391	30	CATANIA* (1) . . . . .	7	379.754
LAVINAIO . . . . .	450	82	case sparse . . . . .	—	2.173	PRIMOSOLE BEACH (2) . . . . .	3	14
MONTEROSSO (2) . . . . .	530	182	<b>CAMPOROTONDO ETNEO</b> . . . . .	510/240	<b>1.337</b>	PRIMOSOLE EST (2) . . . . .	2	—
SANTA MARIA LA STELLA (3) . . . . .	320	462	<b>CAMPOROTONDO ETNEO</b> . . . . .	510/240	<b>1.337</b>	VACCARIZZO-DELFINO (2) . . . . .	2	131
voita neapola . . . . .	410	111	CAMPOROTONDO ETNEO* (1) . . . . .	445	805	collina primosole (3) . . . . .	37	—
case sparse . . . . .	—	455	PIANO TAVOLA (2) . . . . .	250	325	san giuseppe la rena (4) . . . . .	11	26
<b>ADRANO</b> . . . . .	3.300/150	<b>33.220</b>	case popolari . . . . .	382	107	case sparse . . . . .	—	403
<b>ADRANO</b> . . . . .	1.158/150	<b>33.220</b>	case sparse . . . . .	—	—	<b>FIUMEFREDDO SICILIA</b> . . . . .	300/0	<b>7.857</b>
ADRANO* . . . . .	560	32.865	<b>GIARRE</b> . . . . .	601/15	<b>26.851</b>	<b>FIUMEFREDDO SICILIA</b> . . . . .	300/0	<b>7.857</b>
seco cuore (1) . . . . .	600	74	<b>CACOCCHIOLA-PRAINO (1)</b> . . . . .	450/325	—	FIUMEFREDDO SICILIA* (1) . . . . .	62	7.365
case sparse . . . . .	—	281	case sparse . . . . .	—	—	civi' passeggiastro . . . . .	125	27
						case sparse . . . . .	—	265
						<b>GIARRE</b> . . . . .	601/15	<b>26.851</b>
						<b>CACOCCHIOLA-PRAINO (1)</b> . . . . .	450/325	—
						case sparse . . . . .	—	—
						<b>GIARRE</b> . . . . .	601/15	<b>26.851</b>
						CARRUBA-SAN LEONARDELLO (2) . . . . .	87	821
						GIARRE* (3) . . . . .	81	23.377
						SAN GIOVANNI . . . . .	319	1.700

## segue TAV. 2 - Altitudine e popolazione residente dei Comuni, delle frazioni geografiche e delle località abitate

COMUNI FRAZIONI GEOGRAFICHE LOCALITÀ ABITATE	Altitudine m	Popolazione residente	COMUNI FRAZIONI GEOGRAFICHE LOCALITÀ ABITATE	Altitudine m	Popolazione residente	COMUNI FRAZIONI GEOGRAFICHE LOCALITÀ ABITATE	Altitudine m	Popolazione residente
codavolpe . . . . .	186	69	case sparse . . . . .	—	112	contrada zappino (3) . . . . .	850	—
convento padri camilliani (4) . . . . .	177	1	<b>MASCALI</b> . . . . .	150/0	<b>5.281</b>	convento (4) . . . . .	835	4
coste . . . . .	210	95	GIARRE (PAGLIARA) (1) . . . . .	81	22	praino . . . . .	650	57
cutuli . . . . .	158	54	MASCALI* . . . . .	28	4.427	case sparse . . . . .	—	40
quartiere . . . . .	142	21	SANT'ANNA (2) . . . . .	2	62	<b>SERRA DELLE</b>		
case sparse . . . . .	—	743	SANT'ANTONINO . . . . .	112	317	<b>CONCAZZE (5)</b> . . . . .	2.100/1.550	—
<b>GRAMMICHELE</b> . . . . .	551/190	<b>13.668</b>	case sparse . . . . .	—	453	case sparse . . . . .	—	—
<b>GRAMMICHELE</b> . . . . .	551/190	<b>13.668</b>	<b>PUNTALAZZO</b> . . . . .	970/400	<b>479</b>	<b>MINEO</b> . . . . .	662/72	<b>6.464</b>
GRAMMICHELE* . . . . .	520	13.167	PUNTALAZZO . . . . .	577	259	<b>MINEO</b> . . . . .	662/72	<b>6.464</b>
case sparse . . . . .	—	501	montargano . . . . .	656	67	MINEO* . . . . .	511	6.298
<b>GRAVINA DI CATANIA</b> . . . . .	400/180	<b>23.930</b>	taverna . . . . .	725	45	borgo pietrolupo . . . . .	207	18
<b>GRAVINA DI CATANIA</b> . . . . .	400/180	<b>23.930</b>	case sparse . . . . .	—	108	case sparse . . . . .	—	148
GRAVINA DI CATANIA* (1) . . . . .	355	23.930	<b>SANTA VENERA</b> . . . . .	678/100	<b>2.184</b>	<b>MIRABELLA IMBACCARI</b>	581/240	<b>9.143</b>
case sparse . . . . .	—	—	NUNZIATA . . . . .	191	1.362	<b>MIRABELLA IMBACCARI</b> . . . . .	581/240	<b>9.143</b>
<b>LICODIA EUBEA</b> . . . . .	910/141	<b>3.157</b>	SANTA VENERA-PORTOSALVO . . . . .	213	605	MIRABELLA IMBACCARI* . . . . .	518	9.103
<b>LAGO DIRILLO (1)</b> . . . . .	328	—	santa lucia . . . . .	200	47	case sparse . . . . .	—	40
<b>LICODIA EUBEA</b> . . . . .	910/141	<b>3.157</b>	case sparse . . . . .	—	170	<b>MISTERBIANCO</b> . . . . .	332/20	<b>29.858</b>
LICODIA EUBEA* . . . . .	600	3.061	<b>TAGLIABORSA (3)</b> . . . . .	252/214	<b>109</b>	CONTRADA ALCALA' (1) . . . . .	80/70	—
case sparse . . . . .	—	96	TAGLIABORSA . . . . .	222	109	case sparse . . . . .	—	—
<b>LINGUAGLOSSA</b> . . . . .	2.847/457	<b>5.539</b>	case sparse . . . . .	—	—	<b>MISTERBIANCO</b> . . . . .	332/20	<b>29.858</b>
<b>BOCCHE DEL 1809-MONTE</b>			<b>TORRE MALORATO (4)</b> . . . . .	21/0	—	MISTERBIANCO* (2) . . . . .	213	29.540
<b>ROSSO (1)</b> . . . . .	2.425/1.675	—	RIPOSTO (5) . . . . .	8	—	PIANO TAVOLA (3) . . . . .	250	176
<b>LINGUAGLOSSA</b> . . . . .	1.475/457	<b>5.539</b>	case sparse . . . . .	—	—	case sparse . . . . .	—	142
LINGUAGLOSSA* . . . . .	550	5.530	<b>MASCALUCIA</b> . . . . .	680/330	<b>10.547</b>	<b>MOTTA</b>		
case sparse . . . . .	—	9	MASCALUCIA . . . . .	680/330	<b>10.547</b>	<b>SANT'ANASTASIA</b> . . . . .	325/20	<b>6.731</b>
<b>PINETA-RAGABO (2)</b> . . . . .	2.847/1.075	—	MASCALUCIA* (1) . . . . .	420	10.329	<b>FIUMAZZO-</b>		
<b>MALETTO</b> . . . . .	2.025/865	<b>4.899</b>	calanna . . . . .	370	45	<b>FONTANAZZA (1)</b> . . . . .	22/20	—
<b>MALETTO</b> . . . . .	1.500/865	<b>4.899</b>	case sparse . . . . .	—	173	case sparse . . . . .	—	—
MALETTO* . . . . .	960	4.881	<b>MAZZARRONE</b> . . . . .	341/118	<b>3.384</b>	<b>MOTTA SANT'ANASTASIA</b> . . . . .	325/25	<b>6.731</b>
case sparse . . . . .	—	18	<b>MAZZARRONE</b> . . . . .	341/118	<b>3.384</b>	BELVEDERE (2) . . . . .	247	147
<b>MONTE GUARDIRAZZI (1)</b> . . . . .	2.025/1.225	—	MAZZARRONE* . . . . .	285	3.305	MOTTA SANT'ANASTASIA* . . . . .	275	6.422
<b>MONTE SCAVO (2)</b> . . . . .	3.300/1.750	—	grasauro . . . . .	270	15	case sparse . . . . .	—	162
<b>MANIACE</b> . . . . .	1.416/642	<b>2.788</b>	leva . . . . .	315	41	<b>NICOLOSI</b> . . . . .	3.323/590	<b>4.497</b>
<b>PETROSINO</b> . . . . .	1.416/642	<b>2.788</b>	sette mesi . . . . .	265	13	CISTERNAZZA (1) . . . . .	3.300/2.525	—
FONDACO-MARGHERITO . . . . .	682	488	case sparse . . . . .	—	10	CONTRADA ARENA (2) . . . . .	770/625	—
PETROSINO* . . . . .	787	950	<b>MILITELLO IN VAL DI</b>			NICOLOSI-PEDARA (3) . . . . .	700	—
boschetto vaccheria . . . . .	664	211	<b>CATANIA</b> . . . . .	660/90	<b>10.353</b>	case sparse . . . . .	—	—
boschetto vigne . . . . .	648	69	MILITELLO IN VAL DI CATANIA . . . . .	660/90	<b>10.353</b>	<b>CONTRADA PASSO</b>		
galatesa . . . . .	740	64	MILITELLO IN VAL DI CATANIA* . . . . .	413	10.333	<b>CANNELLI (2)</b> . . . . .	1.450/1.120	—
le piana . . . . .	721	193	case sparse . . . . .	—	20	case sparse . . . . .	—	—
porticelle . . . . .	1.186	128	<b>MILO</b> . . . . .	1.804/300	<b>1.275</b>	<b>MONTAGNOLA (4)</b> . . . . .	3.323/1.030	—
sant'andrea . . . . .	701	287	CACOCCIOLA-PRAINO (1) . . . . .	450/325	—	<b>NICOLOSI</b> . . . . .	2.000/590	<b>4.497</b>
case sparse . . . . .	—	399	case sparse . . . . .	—	—	NICOLOSI* (5) . . . . .	700	4.485
<b>MASCALI</b> . . . . .	970/0	<b>6.867</b>	<b>CUBANIA (2)</b> . . . . .	1.804/873	—	case sparse . . . . .	—	12
<b>FONDACHELLO</b> . . . . .	37/0	<b>514</b>	<b>MILO</b> . . . . .	1.025/300	<b>1.275</b>			
FONDACHELLO . . . . .	6	402	CASELLE . . . . .	750	124			
			FORNAZZO . . . . .	824	222			
			MILO* . . . . .	720	828			

## segue TAV. 2 - Altitudine e popolazione residente dei Comuni, delle frazioni geografiche e delle località abitate

COMUNI FRAZIONI GEOGRAFICHE LOCALITÀ ABITATE	Altitudine m	Popolazione residente	COMUNI FRAZIONI GEOGRAFICHE LOCALITÀ ABITATE	Altitudine m	Popolazione residente	COMUNI FRAZIONI GEOGRAFICHE LOCALITÀ ABITATE	Altitudine m	Popolazione residente
SERRA PIZZUTA CALVARINA (6) . . . . .	1.725/1.450	—	<b>RAMACCA</b> . . . . .	560/27	<b>9.324</b>	<b>SAN GREGORIO DI CATANIA</b> . . . . .	368/110	<b>8.043</b>
<b>PALAGONIA</b> . . . . .	497/31	<b>15.046</b>	ALBOSPINO (1) . . . . .	509/107	<b>18</b>	<b>SAN GREGORIO DI CATANIA</b>	368/110	<b>8.043</b>
PALAGONIA . . . . .	497/31	<b>15.046</b>	case sparse . . . . .	—	18	BADALA-MOTTA (1) . . . . .	180	582
PALAGONIA* . . . . .	200	15.038	LAGO DI OGLIASTRO (2) . . . . .	203	—	CERZA (2) . . . . .	130	2.876
case sparse . . . . .	—	8	LIBERTINIA . . . . .	518/177	<b>210</b>	POMARO-CARRUBAZZA (3) . . . . .	250	667
<b>PATERNO'</b> . . . . .	2.845/34	<b>45.457</b>	LIBERTINIA . . . . .	267	204	SAN GREGORIO DI CATANIA* (4) . . . . .	321	3.564
MONTE ETNA (1) . . . . .	2.845/1.892	—	case sparse . . . . .	—	6	guardiola cantarella . . . . .	275	90
PATERNO' . . . . .	1.900/34	<b>45.457</b>	<b>RAMACCA</b> . . . . .	560/44	<b>9.096</b>	monastero s.giuseppe (5) . . . . .	205	26
PATERNO* . . . . .	225	42.916	RAMACCA* . . . . .	270	8.729	case sparse . . . . .	—	238
RAGALNA . . . . .	830	2.018	case sparse . . . . .	—	367	<b>SAN MICHELE DI GANZARIA</b> . . . . .	791/287	<b>4.718</b>
schettino (2) . . . . .	182	8	SCIARA DI GUARNE (3) . . . . .	101/27	—	<b>SAN MICHELE DI GANZARIA</b> . . . . .	791/287	<b>4.718</b>
sferro . . . . .	79	79	case sparse . . . . .	—	—	SAN MICHELE DI GANZARIA* . . . . .	490	4.574
case sparse . . . . .	—	436	<b>RANDAZZO</b> . . . . .	3.300/281	<b>11.117</b>	case sparse . . . . .	—	144
<b>PEDARA</b> . . . . .	1.475/430	<b>5.387</b>	MONTE ETNA (1) . . . . .	3.300/1.000	—	<b>SAN PIETRO CLARENZA</b>	520/320	<b>2.444</b>
CASA DELLO SCIATORE (1) . . . . .	2.525/1.325	—	RANDAZZO . . . . .	1.611/600	<b>11.117</b>	<b>SAN PIETRO CLARENZA</b> . . . . .	520/320	<b>2.444</b>
CONTRADA ARENA (2) . . . . .	770/625	<b>49</b>	MONTELAGUARDIA . . . . .	730	1.012	CONTRADA BELVEDERE (1) . . . . .	475	67
NICOLOSI-PEDARA (3) . . . . .	700	49	RANDAZZO* . . . . .	765	9.765	SAN PIETRO CLARENZA* (2) . . . . .	463	2.053
case sparse . . . . .	—	—	murazzo rotto . . . . .	812	220	SANT'ANTONIO EREMITA . . . . .	350	314
CONTRADA PASSO CANNELLI (2) . . . . .	1.450/1.120	—	case sparse . . . . .	—	120	san leonardo . . . . .	465	10
case sparse . . . . .	—	—	<b>SPANO' (2)</b> . . . . .	807/281	—	case sparse . . . . .	—	—
<b>PEDARA</b> . . . . .	1.475/430	<b>5.338</b>	case sparse . . . . .	—	—	<b>SANT'AGATA LI BATTIATI</b> . . . . .	350/170	<b>9.319</b>
PEDARA* (4) . . . . .	610	5.282	<b>RIPOSTO</b> . . . . .	167/0	<b>13.061</b>	<b>SANT'AGATA LI BATTIATI</b> . . . . .	350/170	<b>9.319</b>
tarderìa (5) . . . . .	890	8	RIPOSTO . . . . .	167/0	<b>12.876</b>	SANT'AGATA LI BATTIATI* (1) . . . . .	320	9.319
case sparse . . . . .	—	48	ALTARELLO (1) . . . . .	83	28	case sparse . . . . .	—	—
PIZZILLO - CISTERNA PRAINO (6) . . . . .	1.475/980	—	ARCHI . . . . .	55	188	<b>SANT'ALFIO</b> . . . . .	3.250/325	<b>1.742</b>
case sparse . . . . .	—	—	CARRUBA (2) . . . . .	87	488	SANT'ALFIO . . . . .	1.600/325	<b>1.742</b>
SERRA PIZZUTA CALVARINA (7) . . . . .	1.725/1.450	—	RIPOSTO* (3) . . . . .	8	11.518	SANT'ALFIO* . . . . .	531	1.621
<b>PIEDIMONTE ETNEO</b> . . . . .	2.847/130	<b>4.030</b>	SANTA MARGHERITA (2) . . . . .	140	54	paoli . . . . .	465	17
MONTE FRUMENTO DELLE CONCAZZE (1) . . . . .	2.847/1.050	—	ZUMMO (4) . . . . .	150	10	case sparse . . . . .	—	104
PIEDIMONTE ETNEO . . . . .	1.225/130	<b>4.030</b>	cozzi . . . . .	50	39	SERRA DELLE CONCAZZE (1) . . . . .	2.100/1.550	—
PIEDIMONTE ETNEO* . . . . .	348	3.378	malpassoti . . . . .	100	61	case sparse . . . . .	—	—
PRESA . . . . .	584	277	rovettazzo . . . . .	135	21	ZONA LAVICA (2) . . . . .	3.250/1.050	—
VENA . . . . .	735	121	case sparse . . . . .	—	469	<b>SANTA MARIA DI LICODIA</b> . . . . .	1.153/178	<b>6.458</b>
bellini . . . . .	250	41	<b>TORRE MALORATO (5)</b> . . . . .	21/0	<b>188</b>	SANTA MARIA DI LICODIA* . . . . .	442	6.322
tavola . . . . .	319	11	RIPOSTO (6) . . . . .	8	185	case sparse . . . . .	—	136
zappello di campagna . . . . .	404	18	case sparse . . . . .	—	—	<b>SANTA VENERINA</b> . . . . .	538/174	<b>6.604</b>
case sparse . . . . .	—	186	<b>SAN CONO</b> . . . . .	646/423	<b>3.310</b>	<b>SANTA VENERINA</b> . . . . .	538/174	<b>6.604</b>
<b>RADDUSA</b> . . . . .	518/209	<b>4.596</b>	<b>SAN CONO</b> . . . . .	646/423	<b>3.310</b>	LINERA . . . . .	274	1.930
RADDUSA . . . . .	518/209	<b>4.596</b>	SAN CONO* . . . . .	525	3.306	SANTA VENERINA* . . . . .	337	4.116
RADDUSA* . . . . .	350	4.580	case sparse . . . . .	—	4	luminaria . . . . .	230	128
case sparse . . . . .	—	16	<b>SAN GIOVANNI LA PUNTA</b> . . . . .	440/190	<b>13.762</b>	case sparse . . . . .	—	430
			SAN GIOVANNI LA PUNTA . . . . .	440/190	<b>13.762</b>			
			SAN GIOVANNI LA PUNTA* (1) . . . . .	350	13.273			
			amato . . . . .	300	178			
			inchiuso . . . . .	400	47			
			indelicato . . . . .	250	47			
			villa chiara (2) . . . . .	375	44			
			case sparse . . . . .	—	175			

segue TAV. 2 - **Altitudine e popolazione residente dei Comuni, delle frazioni geografiche e delle località abitate**

COMUNI FRAZIONI GEOGRAFICHE LOCALITÀ ABITATE	Altitudine m	Popolazione residente	COMUNI FRAZIONI GEOGRAFICHE LOCALITÀ ABITATE	Altitudine m	Popolazione residente	COMUNI FRAZIONI GEOGRAFICHE LOCALITÀ ABITATE	Altitudine m	Popolazione residente
<b>SCORDIA</b> . . . . .	335/54	<b>16.252</b>	<b>TREMESTIERI ETNEO</b> . . . . .	524/330	<b>4.947</b>	<b>VIZZINI</b> . . . . .	919/187	<b>8.847</b>
SCORDIA . . . . .	335/54	<b>16.252</b>	TREMESTIERI* (3) . . . . .	400	4.821	VIZZINI . . . . .	919/187	<b>8.847</b>
SCORDIA* . . . . .	150	15.870	case sparse . . . . .	—	326	VIZZINI* . . . . .	586	8.736
case sparse . . . . .	—	382	<b>VALVERDE</b> . . . . .	382/230	<b>4.684</b>	stazione vizzini-licodia (1) . . . . .	578	8
<b>TRECASTAGNI</b> . . . . .	1.428/430	<b>4.699</b>	VALVERDE . . . . .	382/230	<b>4.684</b>	case sparse . . . . .	—	103
PIZZILLO-CISTERNA PRAINO (1) . . . . .	1.475/980	—	CROCIFISSO (1) . . . . .	250	15	<b>ZAFFERANA ETNEA</b> . . . . .	3.300/350	<b>6.402</b>
case sparse . . . . .	—	—	MAUGERI (2) . . . . .	302	487	CASA DELLO SCIATORE (1) . . . . .	2.525/1.325	—
<b>TRECASTAGNI</b> . . . . .	1.428/430	<b>4.699</b>	PORTIERE (1) . . . . .	250	79	CISTERNAZZA (2) . . . . .	3.300/2.525	—
TRECASTAGNI* (2) . . . . .	586	4.512	VALVERDE* (3) . . . . .	305	3.279	SERRA PIZZUTA CALVARINA (3) . . . . .	1.725/1.450	—
trigona . . . . .	440	18	belfiore . . . . .	352	189	ZAFFERANA ETNEA . . . . .	1.763/350	<b>6.402</b>
case sparse . . . . .	—	169	carminello . . . . .	340	108	FLERI (4) . . . . .	540	1.547
<b>TREMESTIERI ETNEO</b> . . . . .	524/70	<b>13.538</b>	nizzetti . . . . .	250	315	ZAFFERANA ETNEA* . . . . .	574	4.510
CANALICCHIO (1) . . . . .	220/70	<b>8.591</b>	case sparse . . . . .	—	212	albergo belvedere (5) . . . . .	825	59
CANALICCHIO (2) . . . . .	140	8.591	<b>VIAGRANDE</b> . . . . .	700/370	<b>4.807</b>	passopomo . . . . .	402	23
case sparse . . . . .	—	—	VIAGRANDE . . . . .	700/370	<b>4.807</b>	case sparse . . . . .	—	263
			MONTEROSSO (1) . . . . .	530	27	ZONA LAVICA (6) . . . . .	3.300/925	—
			SAN GIOVANNELLO (2) . . . . .	589	14	case sparse . . . . .	—	—
			VIAGRANDE* (3) . . . . .	410	4.554			
			case novara . . . . .	460	29			
			blandano (4) . . . . .	460	16			
			case sparse . . . . .	—	167			

TAV. 3 - Località abitate e relativa ampiezza demografica

LOCALITÀ ABITATE	Classi di ampiezza demografica	Codice dei Comuni di appartenenza	LOCALITÀ ABITATE	Classi di ampiezza demografica	Codice dei Comuni di appartenenza	LOCALITÀ ABITATE	Classi di ampiezza demografica	Codice dei Comuni di appartenenza
ACI BONACCORSI* (1)	***	001	CINQUEGRANA	**	013	malpassoti	*	039
ACI CASTELLO* (2)	***	002	civi' passagliastro	*	016	MANGANIELLO-GRAVA'	*	014
ACI CATENA* (1)	***	003	codavolpe	*	017	MASCALI*	***	023
ACIREALE* (1)	***	004	collina primosole (3)	*	015	MASCALUCIA* (1)	***	024
ACI SAN FILIPPO	***	003	CONTRADA BELVEDERE (1)	*	044	MAUGERI (2)	**	052
ACI SANT'ANTONIO* (1)	***	005	contrada zappino (3)	*	026	MAZZARRONE*	***	056
ADRANO*	***	006	convento (4)	*	026	MILITELLO IN VAL DI CATANIA*	***	025
albergo belvedere (5)	*	055	convento padri camilliani (4)	*	017	MILO*	**	026
ALTARELLO (1)	*	039	coste	*	017	MINEO*	***	027
amato	*	041	cozzi	*	039	MIRABELLA IMBACCARI*	***	028
ARCHI	*	039	CROCIFISSO (1)	*	052	MISTERBIANCO* (2)	***	029
BADALA' (3)	*	002	cutuli	*	017	MITOGIO	*	014
BADALA'-MOTTA (1)	**	042	dragonia	*	013	monastero s.giuseppe (5)	*	042
belfiore	*	052	eremo sant'anna (2)	*	003	montargano	*	023
bellini	*	035	fiandaca	*	004	monte etna (2)	*	014
BELPASSO*	***	007	ficarazzi	*	014	MONTELAGUARDIA	**	038
BELVEDERE (2)	*	030	FIUMEFREDDO SICILIA* (1)	***	016	MONTEROSSO (1)	*	053
BIANCAVILLA*	***	008	FLERI (4)	**	055	MONTEROSSO (2)	*	005
blandano (4)	*	053	FONDACHELLO	**	023	MOTTA SANT'ANASTASIA*	***	030
borgo pietrolupo	*	027	FONDACO-MARGHERITO	**	057	murazzo rotto	**	038
boschetto vaccheria	**	057	FORNAZZO	**	026	NICOLOSI* (5)	***	031
boschetto vigne	*	057	FRANCHETTO	*	013	NICOLOSI-PEDARA (3)	*	031
BRONTE*	***	009	galatese	*	057	NICOLOSI PEDARA (3)	*	034
calanna	*	024	GIARRE* (3)	***	017	nizzetti	**	052
CALATABIANO*	***	010	GIARRE (PAGLIARA) (1)	*	023	NUNZIATA	**	023
CALTAGIRONE*	***	011	GIUMARRA	**	013	orfanatrofio allegra (2)	*	004
CAMPOROTONDO ETNEO* (1)	**	012	GRAMMICHELE*	***	018	PALAGONIA*	***	032
CANALICCHIO (2)	***	051	GRANIERI	**	011	palazzolo	*	007
carminello	*	052	grassura	*	056	paoli	*	046
CARRUBA (2)	**	039	GRAVINA DI CATANIA* (1)	***	019	PASSOPISCIARO	**	014
CARRUBA-SAN LEONARDELLO (2)	**	017	guardiola cantarella	*	042	passopomo	*	055
CARRUBBO	**	013	inchiuso	*	041	PASTERIA-LAPIDE	**	010
CASELLE	*	026	indelicato	*	041	pasubio	*	013
case novara	*	053	lago	*	013	PATERNO*	***	033
case popolari	*	012	la piana	*	057	PEDARA* (4)	***	034
CASTEL DI JUDICA*	***	013	LAVINAIO	*	005	PENNISI	**	004
CASTIGLIONE DI SICILIA*	***	014	leva	*	056	PETROSINO*	**	057
CATANIA* (1)	***	015	LIBERTINIA	**	037	PIANO TAVOLA (1)	**	007
cavalera	*	013	LICODIA EUBEA*	***	020	PIANO TAVOLA (2)	**	012
ceccazzo	*	004	LINERA	**	048	PIANO TAVOLA (3)	*	029
cerro	*	014	LINGUAGLOSSA*	***	021	PIEDIMONTE ETNEO*	***	035
CERZA (2)	***	042	luminaria	*	048	POMARO-CARRUBAZZA (3)	**	042
			MALETTO*	***	022	PONTE BORIA (1)	*	010

## segue TAV. 3 - Località abitate e relativa ampiezza demografica

LOCALITÀ ABITATE	Classi di ampiezza demografica	Codice dei Comuni di appartenenza	LOCALITÀ ABITATE	Classi di ampiezza demografica	Codice dei Comuni di appartenenza	LOCALITÀ ABITATE	Classi di ampiezza demografica	Codice dei Comuni di appartenenza
porticelle	*	057	SAN GREGORIO DI CATANIA* (4)	***	042	SOLICCHIATA	**	014
PORTIERE (1)	*	052	san leonardo	*	044	stazione vizzini-licodia (1)	*	054
praino	*	026	SAN MICHELE DI GANZARIA*	***	043	TAGLIABORSA	*	023
PRESA	**	035	SAN NICOLO'	**	003	tarderìa (5)	*	034
PRIMOSOLE BEACH (2)	*	015	san paolo	*	011	taverna	*	023
PRIMOSOLE EST (2)	*	015	SAN PIETRO	*	011	tavola	*	035
PUNTALAZZO	**	023	SAN PIETRO CLARENZA* (2)	***	044	TRECASTAGNI* (2)	***	050
quartiere	*	017	SANT'AGATA LI BATTIATI* (1)	***	045	TREMESTIERI* (3)	***	051
RADDUSA*	***	036	SANT'ALFIO*	**	046	trigona	*	050
RAGALNA	***	033	santa lucia	*	023	VACCARIZZO-DELFINO (2)	*	015
ragonese	*	013	SANTA MARGHERITA (2)	*	039	VALVERDE* (3)	***	052
RAMACCA*	***	037	SANTA MARIA DI LICODIA*	***	047	vampoliere	**	003
RANDAZZO*	***	038	SANTA MARIA LA STELLA (3)	**	005	VENA	*	035
RIPOSTO (6)	*	039	sant'andrea	**	057	vena imperi	*	014
RIPOSTO* (3)	***	039	SANT'ANNA (2)	*	023	VERZELLA-PIETRAMARINA	*	014
RIPOSTO (5)	*	023	SANT'ANTONINO	**	023	VIAGRANDE* (3)	***	053
rovettazzo	*	039	SANT'ANTONIO EREMITA	**	044	villa chiara (2)	*	041
ROVITTELLO	*	014	SANTA VENERA-PORTOSALVO	**	023	villa grazia (1)	*	011
sacro cuore (1)	*	006	SANTA VENERINA*	***	048	VIZZINI*	***	054
SAN CONO*	***	040	schettino (2)	*	033	volta nespola	*	005
SAN GIOVANNELLO (2)	*	053	SCORDIA*	***	049	zaccanazzo	*	004
SAN GIOVANNI	**	017	serro calderaro	*	013	ZAFFERANA ETNEA*	***	055
SAN GIOVANNI LA PUNTA* (1)	***	041	sette mesi	*	056	zappello di campagna	*	035
san giuseppe	*	013	sferro	*	033	ZUMMO (4)	*	039
san giuseppe la rena (4)	*	015						



note alle tavole 2 e 3

## NOTE PER SINGOLO COMUNE

**ACI BONACCORSI**

- (1) CENTRO CONTIGUO AI CENTRI ACI SANT'ANTONIO E VIAGRANDE DEI COMUNI OMONIMI.

**ACI CASTELLO**

- (1) PARTE DEL TERRITORIO COMUNALE E' COSTITUITA DA ISOLE.  
 (2) CENTRO CONTIGUO AI CENTRI ACIREALE E CATANIA DEI COMUNI OMONIMI E AI CENTRI PORTIERE E CROCIFISSO DEL COMUNE DI VALVERDE.  
 (3) CENTRO CONTIGUO AL CENTRO BADALA'-MOTTA DEL COMUNE DI SAN GREGORIO DI CATANIA ED AL CENTRO CATANIA DEL COMUNE OMONIMO.  
 (4) FRAZIONE SPECIALE: ISOLE MARITTIME.

**ACI CATENA**

- (1) CENTRO CONTIGUO AL CENTRO ACIREALE DEL COMUNE OMONIMO.  
 (2) NUCLEO SPECIALE: CONVENTO.

**ACIREALE**

- (1) CENTRO CONTIGUO AI CENTRI ACI CASTELLO E ACI CATENA DEI COMUNI OMONIMI, AI CENTRI ACI SANT'ANTONIO E SANTA MARIA LA STELLA DEL COMUNE DI ACI SANT'ANTONIO E AL CENTRO ZUMMO DEL COMUNE DI RIPOSTO.  
 (2) NUCLEO SPECIALE: ORFANATROFIO.

**ACI SANT'ANTONIO**

- (1) CENTRO CONTIGUO AI CENTRI ACI BONACCORSI E ACIREALE DEI COMUNI OMONIMI E AL CENTRO MAUGERI DEL COMUNE DI VALVERDE.  
 (2) CENTRO CONTIGUO AL CENTRO OMONIMO DEL COMUNE DI VIAGRANDE.  
 (3) CENTRO CONTIGUO AL CENTRO ACIREALE DEL COMUNE OMONIMO.

**ADRANO**

- (1) NUCLEO SPECIALE: CONVENTO.  
 (2) FRAZIONE SPECIALE: MONTAGNA DISABITATA.

**BELPASSO**

- (1) CENTRO CONTIGUO AL CENTRO OMONIMO DEL COMUNE DI CAMPOROTONDO ETNEO.  
 (2) FRAZIONE SPECIALE: MONTAGNA DISABITATA.

**BIANCAVILLA**

- (1) FRAZIONE SPECIALE: MONTAGNA DISABITATA.

**BRONTE**

- (1) TERRITORIO IN CONTESTAZIONE CON IL COMUNE MALETTO: MONTAGNA DISABITATA.  
 (2) FRAZIONE SPECIALE: MONTAGNA DISABITATA.  
 (3) FRAZIONE SPECIALE: TERRITORIO IN CONTESTAZIONE CON IL COMUNE DI CESARO'(ME).

**CALATABIANO**

- (1) CENTRO CONTIGUO AL CENTRO FIUMEFREDDO DI SICILIA DEL COMUNE OMONIMO.

**CALTAGIRONE**

- (1) NUCLEO SPECIALE: CASA DI RIPOSO:

**CAMPOROTONDO ETNEO**

- (1) CENTRO CONTIGUO AL CENTRO CONTRADA BELVEDERE DEL COMUNE DI SAN PIETRO CLARENZA.  
 (2) CENTRO CONTIGUO AI CENTRI OMONIMI DEI COMUNI DI BELPASSO E MISTERBIANCO.

**CASTIGLIONE DI SICILIA**

- (1) TERRITORIO IN CONTESTAZIONE CON IL COMUNE DI LINGUAGLOSSA: MONTAGNA DISABITATA.  
 (2) FRAZIONE SPECIALE: MONTAGNA DISABITATA.

**CATANIA**

- (1) CENTRO CONTIGUO AI CENTRI ACI-CASTELLO, SANT'AGATA LI BATTIATI, GRAVINA DI CATANIA E MISTERBIANCO DEI COMUNI OMONIMI E AI CENTRI CERZA E BADALA'-MOTTA DEL COMUNE DI SAN GREGORIO DI CATANIA, BADALA' DEL COMUNE DI ACI CASTELLO E CANALICCHIO DEL COMUNE DI TREMESTIERI ETNEO.  
 (2) CENTRO TEMPORANEO.  
 (3) NUCLEO SPECIALE: INSEDIAMENTO RESIDENZIALE CON POPOLAZIONE NON STABILE.  
 (4) NUCLEO SPECIALE: ISTITUTO ASSISTENZIALE.

**FIUMEFREDDO SICILIA**

- (1) CENTRO CONTIGUO AL CENTRO PONTE BORIA DEL COMUNE DI CALATABIANO.

**GIARRE**

- (1) FRAZIONE SPECIALE: TERRITORIO IN CONTESTAZIONE CON IL COMUNE DI MILO.  
 (2) CENTRO CONTIGUO AI CENTRI CARRUBA E S. MARGHERITA DEL COMUNE DI RIPOSTO.  
 (3) CENTRO CONTIGUO AI CENTRI GIARRE (PAGLIARA) DEL COMUNE DI MASALI E RIPOSTO E ALTARELLO DEL COMUNE DI RIPOSTO.  
 (4) NUCLEO SPECIALE: CONVENTO.

**GRAVINA DI CATANIA**

- (1) CENTRO CONTIGUO AI CENTRI TREMESTIERI ETNEO, SANT'AGATA LI BATTIATI E CATANIA DEI COMUNI OMONIMI.

**LICODIA EUBEA**

- (1) FRAZIONE SPECIALE: PARTE DI LAGO DIVISO CON IL COMUNE DI MONTEROSSO ALMO (RG).

**LINGUAGLOSSA**

- (1) FRAZIONE SPECIALE: TERRITORIO IN CONTESTAZIONE CON IL COMUNE DI CASTIGLIONE DI SICILIA: MONTAGNA DISABITATA.  
 (2) FRAZIONE SPECIALE: MONTAGNA DISABITATA.

**MALETTO**

- (1) FRAZIONE SPECIALE: MONTAGNA DISABITATA.  
 (2) FRAZIONE SPECIALE: TERRITORIO IN CONTESTAZIONE CON IL COMUNE DI BRONTE; MONTAGNA DISABITATA.

**MASALI**

- (1) CENTRO CONTIGUO AL CENTRO GIARRE DEL COMUNE OMONIMO.  
 (2) CENTRO CONTIGUO AL CENTRO RIPOSTO DEL COMUNE OMONIMO.  
 (3) ISOLA AMMINISTRATIVA.  
 (4) TERRITORIO IN CONTESTAZIONE CON IL COMUNE DI RIPOSTO.  
 (5) PARTE DI CENTRO CHE RICADE NEL TERRITORIO IN CONTESTAZIONE CON IL COMUNE DI RIPOSTO.

**MASCALUCIA**

- (1) CENTRO CONTIGUO AI CENTRI NICOLOSI, PEDARA, TREMESTIERI ETNEO E SAN PIETRO CLARENZA DEI COMUNI OMONIMI.

**MILO**

- (1) TERRITORIO IN CONTESTAZIONE CON IL COMUNE DI GIARRE.  
 (2) FRAZIONE SPECIALE: MONTAGNA DISABITATA.  
 (3) NUCLEO SPECIALE: INSEDIAMENTO RESIDENZIALE CON POPOLAZIONE NON STABILE.  
 (4) NUCLEO SPECIALE: CONVENTO.  
 (5) TERRITORIO IN CONTESTAZIONE CON IL COMUNE DI SANT'ALFIO.

**MISTERBIANCO**

- (1) FRAZIONE SPECIALE: ISOLA AMMINISTRATIVA.  
 (2) CENTRO CONTIGUO AI CENTRI BELVEDERE DEL COMUNE DI SANT'ANASTASIA E CATANIA DEL COMUNE OMONIMO.  
 (3) CENTRO CONTIGUO AL CENTRO OMONIMO DEL COMUNE DI CAMPOROTONDO ETNEO.

**MOTTA SANT'ANASTASIA**

- (1) FRAZIONE SPECIALE: ISOLA AMMINISTRATIVA.  
 (2) CENTRO CONTIGUO AL CENTRO MISTERBIANCO DEL COMUNE OMONIMO.

**NICOLOSI**

- (1) TERRITORIO IN CONTESTAZIONE CON IL COMUNE DI ZAFFERANA ETNEA; MONTAGNA DISABITATA.  
 (2) TERRITORIO IN CONTESTAZIONE CON IL COMUNE DI PEDARA.  
 (3) PARTE DI CENTRO COMPRESA TRA I CENTRI NICOLOSI E PEDARA DEI COMUNI OMONIMI.  
 (4) FRAZIONE SPECIALE: MONTAGNA DISABITATA.  
 (5) CENTRO CONTIGUO AL CENTRO MASCALUCIA DEL COMUNE OMONIMO.  
 (6) TERRITORIO IN CONTESTAZIONE CON I COMUNI DI PEDARA E ZAFFERANA ETNEA; MONTAGNA DISABITATA.

**PATERNO'**

- (1) FRAZIONE SPECIALE: MONTAGNA DISABITATA.  
 (2) NUCLEO SPECIALE: STAZIONE FERROVIARIA.

## NOTE PER SINGOLO COMUNE

**PEDARA**

- ( 1 ) TERRITORIO IN CONTESTAZIONE CON IL COMUNE DI ZAFFERANA ETNEA; MONTAGNA DISABITATA.
- ( 2 ) FRAZIONE SPECIALE: TERRITORIO IN CONTESTAZIONE CON IL COMUNE DI NICOLOSI.
- ( 3 ) PARTE DI CENTRO COMPRESA TRA I CENTRI PEOARA E NICOLOSI DEI COMUNI OMONIMI.
- ( 4 ) CENTRO CHE SI ESTENDE NEL TERRITORIO IN CONTESTAZIONE CON IL COMUNE DI NICOLOSI E CONTIGUO AI CENTRI TREMESTIERI ETNEO, TRECASTAGNI E MASCALUCIA DEI COMUNI OMONIMI.
- ( 5 ) NUCLEO SPECIALE: COMUNITA' TERAPEUTICA.
- ( 6 ) TERRITORIO IN CONTESTAZIONE CON IL COMUNE DI TRECASTAGNI.
- ( 7 ) TERRITORIO IN CONTESTAZIONE CON I COMUNI DI NICOLOSI E ZAFFERANA ETNEA; MONTAGNA DISABITATA.

**PIEDIMONTE ETNEO**

- ( 1 ) FRAZIONE SPECIALE: MONTAGNA DISABITATA.

**RAMACCA**

- ( 1 ) FRAZIONE SPECIALE: TERRITORIO GRAVITANTE SUI COMUNI DI CASTEL DI JUDICA E DI RADDUSA.
- ( 2 ) FRAZIONE SPECIALE: PARTE DI LAGO DIVISO CON IL COMUNE DI AIDONE (EN).
- ( 3 ) FRAZIONE SPECIALE: TERRITORIO GRAVITANTE SUL COMUNE DI PALAGONIA.

**RANDAZZO**

- ( 1 ) FRAZIONE SPECIALE: MONTAGNA DISABITATA.
- ( 2 ) FRAZIONE SPECIALE: ISOLA AMMINISTRATIVA.

**RIPOSTO**

- ( 1 ) CENTRO CONTIGUO AL CENTRO GIARRE DEL COMUNE OMONIMO.
- ( 2 ) CENTRO CONTIGUO AL CENTRO CARRUBA-SAN LEONARDELLO DEL COMUNE DI GIARRE.
- ( 3 ) CENTRO CHE SI ESTENDE NEL TERRITORIO IN CONTESTAZIONE CON IL COMUNE DI MASCALI E CONTIGUO AI CENTRI GIARRE DEL COMUNE OMONIMO E SANT'ANNA DEL COMUNE DI MASCALI.
- ( 4 ) CENTRO CONTIGUO AL CENTRO ACIREALE DEL COMUNE OMONIMO.
- ( 5 ) FRAZIONE SPECIALE: TERRITORIO IN CONTESTAZIONE CON IL COMUNE DI MASCALI.
- ( 6 ) PARTE DI CENTRO CHE RICADE NEL TERRITORIO IN CONTESTAZIONE CON IL COMUNE DI MASCALI.

**SAN GIOVANNI LA PUNTA**

- ( 1 ) CENTRO CONTIGUO AI CENTRI TREMESTIERI ETNEO E CANALICCHIO DEL COMUNE DI TREMESTIERI ETNEO, SAN GREGORIO DI CATANIA E POMARO-CARRUBAZZA DEL COMUNE DI SAN GREGORIO DI CATANIA, SANT'AGATA LI BATTIATI E VALVERDE DEI COMUNI OMONIMI.
- ( 2 ) NUCLEO SPECIALE: COMUNITA' TERAPEUTICA.

**SAN GREGORIO DI CATANIA**

- ( 1 ) CENTRO CONTIGUO AI CENTRI BADALA' DEL COMUNE DI ACI CASTELLO E CATANIA DEL COMUNE OMONIMO.
- ( 2 ) CENTRO CONTIGUO AI CENTRI CATANIA DEL COMUNE OMONIMO E CANALICCHIO DEL COMUNE DI TREMESTIERI ETNEO.
- ( 3 ) CENTRO CONTIGUO AL CENTRO SAN GIOVANNI LA PUNTA DEL COMUNE OMONIMO.
- ( 4 ) CENTRO CONTIGUO AI CENTRI SAN GIOVANNI LA PUNTA E VALVERDE DEI COMUNI OMONIMI.
- ( 5 ) NUCLEO SPECIALE: CONVENTO.

**SAN PIETRO CLARENZA**

- ( 1 ) CENTRO CONTIGUO AL CENTRO CAMPOROTONDO ETNEO DEL COMUNE OMONIMO.
- ( 2 ) CENTRO CONTIGUO AL CENTRO MASCALUCIA DEL COMUNE OMONIMO.

**SANT'AGATA LI BATTIATI**

- ( 1 ) CENTRO CONTIGUO AI CENTRI SAN GIOVANNI LA PUNTA, GRAVINA DI CATANIA E CATANIA DEI COMUNI OMONIMI, TREMESTIERI ETNEO E CANALICCHIO DEL COMUNE DI TREMESTIERI ETNEO.

**SANT'ALFIO**

- ( 1 ) FRAZIONE SPECIALE: TERRITORIO IN CONTESTAZIONE CON IL COMUNE DI MILO.
- ( 2 ) FRAZIONE SPECIALE: MONTAGNA DISABITATA.

**TRECASTAGNI**

- ( 1 ) FRAZIONE SPECIALE: TERRITORIO IN CONTESTAZIONE CON IL COMUNE DI PEDARA.
- ( 2 ) CENTRO CONTIGUO AI CENTRI PEDARA E VIA GRANDE DEI COMUNI OMONIMI.

**TREMESTIERI ETNEO**

- ( 1 ) ISOLA AMMINISTRATIVA.
- ( 2 ) CENTRO CONTIGUO AI CENTRI SAN GIOVANNI LA PUNTA, SANT'AGATA LI BATTIATI E CATANIA DEI COMUNI OMONIMI.
- ( 3 ) CENTRO CONTIGUO AI CENTRI SAN GIOVANNI LA PUNTA, MASCALUCIA, PEDARA, SANT'AGATA LI BATTIATI, GRAVINA DI CATANIA DEI COMUNI OMONIMI.

**VALVERDE**

- ( 1 ) CENTRO CONTIGUO AL CENTRO ACI CASTELLO DEL COMUNE OMONIMO.
- ( 2 ) CENTRO CONTIGUO AL CENTRO ACI SANT'ANTONIO DEL COMUNE OMONIMO.
- ( 3 ) CENTRO CONTIGUO AI CENTRI SAN GREGORIO DI CATANIA E SAN GIOVANNI LA PUNTA DEGLI OMONIMI COMUNI.

**VIAGRANDE**

- ( 1 ) CENTRO CONTIGUO AL CENTRO OMONIMO DEL COMUNE ACISANT'ANTONIO.
- ( 2 ) CENTRO CONTIGUO AL CENTRO FLERI DEL COMUNE DI ZAFFERANA ETNEA.
- ( 3 ) CENTRO CONTIGUO AI CENTRI ACI BONACCORSI E TRECASTAGNI DEI COMUNI OMONIMI.
- ( 4 ) NUCLEO SPECIALE: INSEDIAMENTO RESIDENZIALE CON POPOLAZIONE NON STABILE.

**VIZZINI**

- ( 1 ) NUCLEO SPECIALE: STAZIONE FERROVIARIA.

**ZAFFERANA ETNEA**

- ( 1 ) FRAZIONE SPECIALE: TERRITORIO IN CONTESTAZIONE CON IL COMUNE DI PEDARA; MONTAGNA DISABITATA.
- ( 2 ) FRAZIONE SPECIALE: TERRITORIO IN CONTESTAZIONE CON IL COMUNE DI NICOLOSI; MONTAGNA DISABITATA.
- ( 3 ) FRAZIONE SPECIALE: TERRITORIO IN CONTESTAZIONE CON I COMUNI DI PEDARA E NICOLOSI; MONTAGNA DISABITATA.
- ( 4 ) CENTRO CONTIGUO AL CENTRO SAN GIOVANNELLO DEL COMUNE DI VIAGRANDE.
- ( 5 ) NUCLEO SPECIALE: CASA DI RIPOSO.
- ( 6 ) FRAZIONE SPECIALE: MONTAGNA DISABITATA.

tavole

**PROVINCIA DI RAGUSA**

**TAV. 1 - Superficie territoriale e densità - Numero delle frazioni geografiche, dei centri e dei nuclei  
Popolazione residente per tipo di località abitata**

Codice dei Comuni	COMUNI	Superficie territoriale <i>km<sup>2</sup></i>	Popolazione residente	Densità <i>ab/km<sup>2</sup></i>	FRAZIONI GEOGRAFICHE <i>numero</i>	LOCALITÀ ABITATE					
						Centri			Nuclei		Case sparse
						Numero	Popolazione	% su popolazione residente	Numero	Popolazione	Popolazione
001	ACATE . . . . .	101,42	6.732	66	1	2	6.644	99	1	20	68
002	CHIARAMONTE GULFI . . . . .	126,63	8.227	65	2	2	5.929	72	1	30	2.268
003	COMISO . . . . .	64,93	28.110	433	1	2	27.354	97	1	33	723
004	GIARRATANA . . . . .	43,45	3.418	79	1	1	3.308	97	—	—	110
005	ISPICA . . . . .	113,52	14.240	125	1	1	13.856	97	—	—	384
006	MODICA . . . . .	290,76	47.537	163	3	8	36.094	76	12	568	10.875
007	MONTEROSSO ALMO . . . . .	56,27	3.766	67	2	1	3.545	94	—	—	221
008	POZZALLO . . . . .	14,94	15.068	1.009	1	1	14.605	97	1	48	415
009	<b>RAGUSA . . . . .</b>	<b>442,46</b>	<b>64.492</b>	<b>146</b>	<b>1</b>	<b>5</b>	<b>62.852</b>	<b>97</b>	<b>18</b>	<b>381</b>	<b>1.259</b>
010	SANTA CROCE CAMERINA . . . . .	40,76	7.188	176	1	5	6.717	93	—	—	471
011	SCICLI . . . . .	137,54	24.585	179	4	4	21.702	88	—	—	2.863
012	VITTORIA . . . . .	181,34	51.240	283	1	2	50.253	98	—	—	987
	<b>PROVINCIA . . . . .</b>	<b>1.614,02</b>	<b>274.583</b>	<b>170</b>	<b>19</b>	<b>34</b>	<b>252.859</b>	<b>92</b>	<b>34</b>	<b>1.080</b>	<b>20.644</b>

TAV. 2 - Altitudine e popolazione residente dei Comuni, delle frazioni geografiche e delle località abitate

COMUNI FRAZIONI GEOGRAFICHE LOCALITÀ ABITATE	Altitudine <i>m</i>	Popolazione residente	COMUNI FRAZIONI GEOGRAFICHE LOCALITÀ ABITATE	Altitudine <i>m</i>	Popolazione residente	COMUNI FRAZIONI GEOGRAFICHE LOCALITÀ ABITATE	Altitudine <i>m</i>	Popolazione residente
<b>ACATE</b> . . . . .	268/0	<b>6.732</b>	SAITTA . . . . .	472	237	neve (3) . . . . .	82	14
<b>ACATE</b> . . . . .	268/0	<b>6.732</b>	ZAPPULLA . . . . .	291	99	occhipinti . . . . .	512	32
ACATE* . . . . .	199	6.643	balata di modica (2) . . . . .	561	24	piana materazzi . . . . .	548	73
MARINA DI ACATE (1) . . . . .	15	1	calanchi . . . . .	404	38	pianetti III . . . . .	606	23
stazione di acate . . . . .	10	20	cannizzara . . . . .	403	34	pianetti IV . . . . .	616	21
<i>case sparse</i> . . . . .	—	68	cava ispica . . . . .	338	32	principe I (3) . . . . .	200	10
<b>CHIAROMONTE GULFI</b> . . . . .	906/118	<b>8.227</b>	fondo marta . . . . .	55	21	san giacomo torre . . . . .	578	40
<b>CHIAROMONTE GULFI</b> . . . . .	906/220	<b>6.706</b>	micelica . . . . .	387	39	salinella (5) . . . . .	561	—
CHIAROMONTE GULFI* . . . . .	668	5.637	pietre nere san zagaria . . . . .	391	58	san giacomo montesano . . . . .	529	62
<i>case sparse</i> . . . . .	—	1.069	pirato . . . . .	388	152	san giacomo torre . . . . .	561	21
<b>ROCCAZZO</b> . . . . .	450/118	<b>1.521</b>	quartarella . . . . .	381	31	villaggio kamarina (3) . . . . .	25	—
ROCCAZZO . . . . .	272	292	san filippo . . . . .	300	44	<i>case sparse</i> . . . . .	—	1.259
mortilla (1) . . . . .	248	30	san vito . . . . .	424	57	<b>SANTA CROCE CAMERINA</b> . . . . .	230/0	<b>7.188</b>
<i>case sparse</i> . . . . .	—	1.199	<i>case sparse</i> . . . . .	—	10.566	<b>SANTA CROCE CAMERINA</b> . . . . .	230/0	<b>7.188</b>
<b>COMISO</b> . . . . .	610/46	<b>28.110</b>	<b>NACALINELLO (3)</b> . . . . .	312/279	—	CASUZZE (1) . . . . .	3	25
<b>COMISO</b> . . . . .	610/46	<b>28.110</b>	<i>case sparse</i> . . . . .	—	—	CAUCANA (1) . . . . .	5	3
COMISO* . . . . .	209	25.469	<b>SAN GIACOMO (4)</b> . . . . .	570/111	<b>404</b>	FINAITI (1) . . . . .	10	14
PEDALINO . . . . .	234	1.885	SAN GIACOMO-ALBACCARA . . . . .	368	57	PUNTA SECCA . . . . .	3	61
quaglio (1) . . . . .	249	33	piano pozzì . . . . .	530	38	SANTA CROCE CAMERINA* . . . . .	87	6.614
<i>case sparse</i> . . . . .	—	723	<i>case sparse</i> . . . . .	—	309	<i>case sparse</i> . . . . .	—	471
<b>GIARRATANA</b> . . . . .	975/430	<b>3.418</b>	<b>MONTEROSSO ALMO</b> . . . . .	912/328	<b>3.766</b>	<b>SCICLI</b> . . . . .	381/0	<b>24.565</b>
<b>GIARRATANA</b> . . . . .	975/430	<b>3.418</b>	LAGO DIRILLO (1) . . . . .	328	—	<b>CAVA D'ALIGA</b> . . . . .	144/0	<b>952</b>
GIARRATANA* . . . . .	520	3.308	<b>MONTEROSSO ALMO</b> . . . . .	912/328	<b>3.766</b>	CAVA D'ALIGA . . . . .	35	658
<i>case sparse</i> . . . . .	—	110	MONTEROSSO ALMO* . . . . .	691	3.545	<i>case sparse</i> . . . . .	—	296
<b>ISPICA</b> . . . . .	309/0	<b>14.240</b>	<i>case sparse</i> . . . . .	—	221	<b>DONNALUCATA</b> . . . . .	155/0	<b>2.778</b>
<b>ISPICA</b> . . . . .	309/0	<b>14.240</b>	<b>POZZALLO</b> . . . . .	158/0	<b>15.068</b>	DONNALUCATA . . . . .	10	2.348
ISPICA* . . . . .	170	13.856	POZZALLO . . . . .	158/0	<b>15.068</b>	<i>case sparse</i> . . . . .	—	430
<i>case sparse</i> . . . . .	—	384	POZZALLO* . . . . .	20	14.605	<b>NACALINELLO (1)</b> . . . . .	312/279	—
<b>PANTANO LONGARINI (1)</b> . . . . .	1	—	bosco pisana . . . . .	105	48	<i>case sparse</i> . . . . .	—	—
<b>MODICA</b> . . . . .	581/0	<b>47.537</b>	<i>case sparse</i> . . . . .	—	415	<b>SAMPIERI</b> . . . . .	172/0	<b>679</b>
<b>MODICA</b> . . . . .	581/0	<b>47.133</b>	<b>RAGUSA</b> . . . . .	863/0	<b>64.492</b>	SAMPIERI . . . . .	10	549
CAMPANELLA . . . . .	441	205	RAGUSA . . . . .	863/0	<b>64.492</b>	<i>case sparse</i> . . . . .	—	130
FRIGINTINI (1) . . . . .	500	457	FRIGINTINI (1) . . . . .	500	4	<b>SCICLI</b> . . . . .	381/0	<b>20.158</b>
GIANFORMA . . . . .	470	390	MARINA DI RAGUSA . . . . .	6	1.928	SCICLI* . . . . .	106	18.149
MARINA DI MODICA . . . . .	4	161	PUNTA BRACCETTO (2) . . . . .	4	6	<i>case sparse</i> . . . . .	—	2.007
MODICA* . . . . .	296	34.488	RAGUSA* . . . . .	502	60.871	<b>VITTORIA</b> . . . . .	251/0	<b>51.240</b>
			SAN GIACOMO MULINO . . . . .	500	43	VITTORIA . . . . .	251/0	<b>51.240</b>
			castellana (3) . . . . .	55	35	SCOGLITTI . . . . .	20	25
			cerasella (3) . . . . .	129	9	VITTORIA* . . . . .	188	50.228
			cimilla' . . . . .	55	26	<i>case sparse</i> . . . . .	—	987
			eredita' (3) . . . . .	40	—			
			gaddimeli (3) . . . . .	52	3			
			gatto corvino (3) . . . . .	182	3			
			maria paterno' e arezzo (4) . . . . .	410	9			

**TAV. 3 - Località abitate e relativa ampiezza demografica**

LOCALITÀ ABITATE	Classi di ampiezza demografica	Codice dei Comuni di appartenenza	LOCALITÀ ABITATE	Classi di ampiezza demografica	Codice dei Comuni di appartenenza	LOCALITÀ ABITATE	Classi di ampiezza demografica	Codice dei Comuni di appartenenza
ACATE*	***	001	GIANFORMA	**	006	puntarazzi	*	009
balata di modica (2)	*	006	GIARRATANA*	***	004	PUNTA SECCA	*	010
bosco pisana	*	008	ISPICA*	***	005	quaglio (1)	*	003
calanchi	*	006	maria paterno' e arezzo (4)	*	009	quartarella	*	006
CAMPANELLA	**	006	MARINA DI ACATE (1)	*	001	RAGUSA*	***	009
cannizzara	*	006	MARINA DI MODICA	*	006	ROCCAZZO	**	002
castellana (3)	*	009	MARINA DI RAGUSA	**	009	SAITTA	**	006
CASUZZE (1)	*	010	michelica	*	006	salinella (5)	*	009
CAUCANA (1)	*	010	MODICA*	***	006	SAMPIERI	**	011
CAVA D'ALIGA	**	011	MONTEROSSO ALMO*	***	007	san filippo	*	006
cava ispica	*	006	mortilla (1)	*	002	SAN GIACOMO-ALBACCARA	*	006
cerasella (3)	*	009	nave (3)	*	009	san giacomo montesano	*	009
CHIAROMONTE GULFI*	***	002	occhipinti	*	009	san giacomo mulino	*	009
cimilla'	*	009	PEDALINO	**	003	san giacomo torre	*	009
COMISO*	***	003	piana materazzi	*	009	SANTA CROCE CAMERINA*	***	010
DONNALUCATA	***	011	pianetti III	*	009	san vito	*	006
eredita' (3)	*	009	pianetti iv	*	009	SCICLI*	***	011
FINAITI (1)	*	010	piano pozzi	*	006	SCOGLITTI	*	012
fondo marta	*	006	pietre nere san zagaria	*	006	stazione di acate	*	001
FRIGINTINI (1)	**	006	pirato	*	006	villaggio kamarina (3)	*	009
FRIGINTINI (1)	*	009	POZZALLO*	***	008	VITTORIA*	***	012
gaddimeli (3)	*	009	principe I (3)	*	009	ZAPPULLA	*	006
gatto corvino (3)	*	009	PUNTA BRACCETTO (2)	*	009			

**note alle tavole 2 e 3**



**NOTE PER SINGOLO COMUNE****ACATE**

- (1) CENTRO TEMPORANEO.

**CHIARAMONTE GULFI**

- (1) NUCLEO CONTIGUO AL NUCLEO QUAGLIO DEL COMUNE DI COMISO.

**COMISO**

- (1) NUCLEO CONTIGUO AL NUCLEO MORTILLA DEL COMUNE DI CHIARAMONTE GULFI.

**ISPICA**

- (1) TERRITORIO IN CONTESTAZIONE CON IL COMUNE DI NOTO (SR).

**MODICA**

- (1) CENTRO CONTIGUO AL CENTRO OMONIMO DEL COMUNE DI RAGUSA.  
(2) NUCLEO CONTIGUO AL NUCLEO SALINELLA DEL COMUNE DI RAGUSA.  
(3) FRAZIONE SPECIALE: TERRITORIO IN CONTESTAZIONE CON IL COMUNE DI SCICLI.  
(4) FRAZIONE SPECIALE: ISOLA AMMINISTRATIVA.

**MONTEROSSO ALMO**

- (1) FRAZIONE SPECIALE: LAGO DIVISO CON IL COMUNE DI LICODIA EUBEA (CT).

**RAGUSA**

- (1) CENTRO CONTIGUO AL CENTRO OMONIMO DEL COMUNE DI MODICA.  
(2) CENTRO TEMPORANEO.  
(3) NUCLEO SPECIALE: INSEDIAMENTO RESIDENZIALE CON POPOLAZIONE NON STABILE.  
(4) NUCLEO SPECIALE: OSPEDALE.  
(5) NUCLEO CONTIGUO AL NUCLEO BALATA DI MODICA DEL COMUNE DI MODICA.

**SANTA CROCE CAMERINA**

- (1) CENTRO TEMPORANEO.

**SCICLI**

- (1) TERRITORIO IN CONTESTAZIONE CON IL COMUNE DI MODICA.

tavole

**PROVINCIA DI SIRACUSA**

**TAV. 1 - Superficie territoriale e densità - Numero delle frazioni geografiche, dei centri e dei nuclei  
Popolazione residente per tipo di località abitata**

Codice dei Comuni	COMUNI	Superficie territoriale km <sup>2</sup>	Popolazione residente	Densità ab/km <sup>2</sup>	FRAZIONI GEOGRAFICHE numero	LOCALITÀ ABITATE					
						Centri			Nuclei		Case sparse
						Numero	Popolazione	% su popolazione residente	Numero	Popolazione	Popolazione
001	AUGUSTA . . . . .	109,33	39.137	358	4	3	38.095	97	1	26	1.016
002	AVOLA . . . . .	74,26	30.627	412	1	1	30.360	99	—	—	267
003	BUCCHERI . . . . .	57,43	2.854	50	1	1	2.842	100	1	7	5
004	BUSCEMI . . . . .	51,57	1.435	28	1	1	1.424	99	—	—	11
005	CANICATTINI BAGNI . . . . .	15,11	7.485	495	1	1	7.449	100	—	—	36
006	CARLENTINI . . . . .	158,02	13.844	88	2	2	13.690	99	—	—	154
007	CASSARO . . . . .	19,40	1.003	52	1	1	1.003	100	—	—	—
008	FERLA . . . . .	24,77	3.125	126	1	1	3.124	100	—	—	1
009	FLORIDIA . . . . .	26,22	17.861	681	1	1	17.790	100	1	36	35
010	FRANCOFONTE . . . . .	73,95	14.234	192	1	1	13.960	98	—	—	274
011	LENTINI . . . . .	215,84	31.248	145	1	1	30.950	99	1	28	270
012	MELILLI . . . . .	136,08	9.723	71	4	3	9.390	97	1	63	270
013	NOTO . . . . .	448,17	22.488	50	10	6	20.975	93	9	237	1.276
014	PACHINO . . . . .	50,47	21.272	421	2	2	20.894	98	2	93	285
015	PALAZZOLO ACREIDE . . . . .	189,27	10.069	53	2	1	8.884	88	4	112	1.073
020	PORTOPALO DI CAPO PASSERO . . . . .	14,87	3.083	207	2	1	3.044	99	—	—	39
021	PRIOLO GARGALLO . . . . .	57,59	11.408	198	1	1	11.226	98	—	—	182
016	ROSOLINI . . . . .	76,15	20.636	271	2	1	18.844	91	—	—	1.792
017	<b>SIRACUSA . . . . .</b>	<b>204,08</b>	<b>117.615</b>	<b>576</b>	<b>1</b>	<b>5</b>	<b>116.521</b>	<b>99</b>	<b>3</b>	<b>94</b>	<b>1.000</b>
018	SOLARINO . . . . .	13,01	6.637	510	1	1	6.601	99	—	—	36
019	SORTINO . . . . .	93,21	8.908	96	1	1	8.835	99	—	—	73
	<b>PROVINCIA . . . . .</b>	<b>2.108,80</b>	<b>394.692</b>	<b>187</b>	<b>41</b>	<b>36</b>	<b>385.901</b>	<b>98</b>	<b>23</b>	<b>696</b>	<b>8.095</b>

TAV. 2 - Altitudine e popolazione residente dei Comuni, delle frazioni geografiche e delle località abitate

COMUNI FRAZIONI GEOGRAFICHE LOCALITÀ ABITATE	Altitudine m	Popolazione residente	COMUNI FRAZIONI GEOGRAFICHE LOCALITÀ ABITATE	Altitudine m	Popolazione residente	COMUNI FRAZIONI GEOGRAFICHE LOCALITÀ ABITATE	Altitudine m	Popolazione residente
<b>AUGUSTA.</b>	222/0	<b>39.137</b>	<b>FERLA</b>	891/390	<b>3.125</b>	<b>NOTO.</b>	473/0	<b>21.018</b>
AUGUSTA	222/0	<b>39.096</b>	FERLA	891/390	<b>3.125</b>	CALABERNARDO	4	75
AGNONE	2	208	FERLA*	556	3.124	LIDO DI NOTO	5	35
AUGUSTA*	15	37.162	case sparse	—	1	NOTO*	152	20.609
BRUCOLI	4	725	<b>FLORIDIA</b>	588/61	<b>17.861</b>	madonna marina	75	43
stazione brucoli	49	26	FLORIDIA	588/61	<b>17.861</b>	case sparse	—	256
case sparse	—	975	FLORIDIA*	111	17.790	<b>PANTANO LONGARINI (6)</b>	1	—
<b>EX FEUDO SAN CUSUMANO (1).</b>	151/0	<b>41</b>	taverna	114	36	<b>SAN CORRADO DI FUORI</b>	524/100	<b>297</b>
case sparse	—	41	case sparse	—	35	SAN CORRADO DI FUORI	328	96
<b>FONDACAZZO (1)</b>	176/140	—	<b>FRANCOFONTE</b>	661/32	<b>14.234</b>	convento della scala (7)	386	12
case sparse	—	—	FRANCOFONTE	661/32	<b>14.234</b>	lenzevacche	335	21
<b>LUOGO MONACO (1)</b>	160/130	—	FRANCOFONTE*	281	13.960	villa vela (8)	443	6
case sparse	—	—	case sparse	—	274	case sparse	—	162
<b>AVOLA.</b>	507/0	<b>30.627</b>	<b>LENTINI</b>	390/7	<b>31.248</b>	<b>SAN PAOLO (9)</b>	323/0	<b>177</b>
AVOLA	507/0	<b>30.627</b>	LENTINI	390/7	<b>31.248</b>	san paolo	33	36
AVOLA*	40	30.360	LENTINI*	53	30.950	case sparse	—	141
case sparse	—	267	stazione valsavoia	44	28	<b>TESTA DELL'ACQUA</b>	601/71	<b>778</b>
<b>BUCCHERI</b>	986/109	<b>2.854</b>	case sparse	—	270	TESTA DELL'ACQUA	590	150
BUCCHERI	986/109	<b>2.854</b>	<b>MELILLI</b>	525/0	<b>9.723</b>	castelluccio	354	33
BUCCHERI*	820	2.842	MARINA DI MELILLI (1)	344/0	<b>917</b>	case sparse	—	593
la torre (1)	281	7	CITTA' GIARDINO	92	854	<b>PACHINO</b>	71/0	<b>21.272</b>
case sparse	—	5	marina di melilli	10	63	PACHINO	71/0	<b>21.272</b>
<b>BUSCEMI</b>	987/332	<b>1.435</b>	case sparse	—	—	MARZAMENI	2	263
BUSCEMI	987/332	<b>1.435</b>	<b>MELILLI</b>	525/0	<b>6.730</b>	PACHINO*	65	20.631
BUSCEMI*	761	1.424	MELILLI*	310	6.670	granelli (1)	3	6
case sparse	—	11	case sparse	—	60	stazione di marzameni	8	87
<b>CANICATTINI BAGNI.</b>	476/230	<b>7.485</b>	<b>TUFOLI (2)</b>	88/50	—	case sparse	—	285
CANICATTINI BAGNI	476/230	<b>7.485</b>	case sparse	—	—	<b>PANTANO LONGARINI- CUBA-MORGHELLA(2).</b>	1	—
CANICATTINI BAGNI*	382	7.449	<b>VILLASMUNDO</b>	418/40	<b>2.076</b>	<b>PALAZZOLO ACREIDE</b>	770/220	<b>10.069</b>
case sparse	—	36	VILLASMUNDO	191	1.866	CONTRADA MELILLI (1)	492/220	<b>8</b>
<b>CARLENTINI</b>	869/1	<b>13.844</b>	case sparse	—	210	case sparse	—	8
CARLENTINI	535/1	<b>12.623</b>	<b>NOTO</b>	601/0	<b>22.488</b>	<b>PALAZZOLO ACREIDE</b>	770/300	<b>10.061</b>
CARLENTINI*	200	12.469	AGLIASTRO	158/0	<b>57</b>	PALAZZOLO ACREIDE*	870	8.884
case sparse	—	154	SAN LORENZO	10	10	felabìa	450	25
<b>PEDAGAGGI.</b>	869/126	<b>1.221</b>	fondo morte	2	18	fondi	584	44
PEDAGAGGI	329	1.221	reitani (1)	10	—	rigolizia	622	22
case sparse	—	—	case sparse	—	29	santa lucia	850	21
<b>CASSARO.</b>	649/306	<b>1.003</b>	<b>ALFANO (2)</b>	601/210	<b>13</b>	case sparse	—	1.065
CASSARO	649/306	<b>1.003</b>	case sparse	—	13	<b>PORTOPALO DI CAPO PASSERO (1)</b>	51/0	<b>3.083</b>
CASSARO*	550	1.003	<b>CIPOLLA (3)</b>	125/90	<b>8</b>	ISOLA DI CAPO PASSERO (2)	21/0	—
case sparse	—	—	case sparse	—	8	case sparse	—	—
<b>GISIRA (5)</b>	201/34	<b>127</b>	<b>CUGNI DI CASSARO (4)</b>	470/77	<b>15</b>	<b>PORTOPALO DI CAPO PASSERO</b>	51/0	<b>3.083</b>
codà di lupo	66	68	case sparse	—	15	PORTOPALO DI CAPO PASSERO*	20	3.044
case sparse	—	—	<b>NOTO</b>	601/0	<b>22.488</b>	case sparse	—	39

## segue TAV. 2 - Altitudine e popolazione residente dei Comuni, delle frazioni geografiche e delle località abitate

COMUNI FRAZIONI GEOGRAFICHE LOCALITÀ ABITATE	Altitudine m	Popolazione residente	COMUNI FRAZIONI GEOGRAFICHE LOCALITÀ ABITATE	Altitudine m	Popolazione residente	COMUNI FRAZIONI GEOGRAFICHE LOCALITÀ ABITATE	Altitudine m	Popolazione residente
<b>PRIOLO GARGALLO</b> . . . . .	482/0	<b>11.408</b>	<i>case sparse</i> . . . . .	—	1.686	<b>SOLARINO</b> . . . . .	390/120	<b>6.637</b>
PRIOLO GARGALLO . . . . .	482/0	<b>11.408</b>	<b>SIRACUSA</b> . . . . .	482/0	<b>117.615</b>	SOLARINO . . . . .	390/120	<b>6.637</b>
PRIOLO DI GARGALLO* . . . . .	30	11.226	SIRACUSA . . . . .	482/0	<b>117.615</b>	SOLARINO* . . . . .	165	6.601
<i>case sparse</i> . . . . .	—	182	BELVEDERE . . . . .	147	3.914	<i>case sparse</i> . . . . .	—	36
<b>ROSOLINI</b> . . . . .	466/61	<b>20.636</b>	CASSIBILE . . . . .	53	3.365	<b>SORTINO</b> . . . . .	724/96	<b>8.908</b>
PANCARI (1) . . . . .	466/95	<b>106</b>	FONTANE BIANCHE (1) . . . . .	2	83	SORTINO . . . . .	724/96	<b>8.908</b>
<i>case sparse</i> . . . . .	—	106	LIDO DI SACRAMENTO (1) . . . . .	11	121	SORTINO* . . . . .	438	8.835
ROSOLINI . . . . .	387/61	<b>20.630</b>	SIRACUSA* . . . . .	17	109.038	<i>case sparse</i> . . . . .	—	73
ROSOLINI* . . . . .	154	18.844	isola . . . . .	45	42			
			monastero santa teresa . . . . .	128	21			
			stazione targia . . . . .	11	31			
			<i>case sparse</i> . . . . .	—	1.000			

TAV. 3 - Località abitate e relativa ampiezza demografica

LOCALITÀ ABITATE	Classi di ampiezza demografica	Codice dei Comuni di appartenenza	LOCALITÀ ABITATE	Classi di ampiezza demografica	Codice dei Comuni di appartenenza	LOCALITÀ ABITATE	Classi di ampiezza demografica	Codice dei Comuni di appartenenza
AGNONE	**	001	fondo morte	*	013	PRIOLO DI GARGALLO*	***	021
AUGUSTA*	***	001	FONTANE BIANCHE (1)	*	017	reitani (1)	*	013
AVOLA*	***	002	FRANCOFONTE*	***	010	rigolizia	*	015
BELVEDERE	***	017	granelli (1)	*	014	ROSOLINI*	***	016
BRUCOLI	**	001	isola	*	017	SAN CORRADO DI FUORI	*	013
BUCCHERI*	***	003	la torre (1)	*	003	SAN LORENZO	*	013
BUSCEMI*	**	004	LENTINI*	***	011	san paolo	*	013
CALABERNARDO	*	013	lenzevacche	*	013	santa lucia	*	015
CANICATTINI BAGNI*	***	005	LIDO DI NOTO	*	013	SIRACUSA*	***	017
CARLENTINI*	***	006	LIDO DI SACRAMENTO (1)	*	017	SOLARINO*	***	018
CASSARO*	**	007	madonna marina	*	013	SORTINO*	***	019
CASSIBILE	***	017	marina di melilli	*	012	stazione brucoli	*	001
castelluccio	*	013	MARZAMENI	**	014	stazione di marzameni	*	014
CITTA' GIARDINO	**	012	MELILLI*	***	012	stazione targia	*	017
coda di lupo	*	013	monastero santa teresa	*	017	stazione valsavoia	*	011
convento della scala (7)	*	013	NOTO*	***	013	taverna	*	009
falabia	*	015	PACHINO*	***	014	TESTA DELL'ACQUA	*	013
FERLA*	***	008	PALAZZOLO ACREIDE*	***	015	VILLASMUNDO	**	012
FLORIDIA*	***	009	PEDAGAGGI	**	006	villa vela (8)	*	013
fondi	*	015	PORTOPALO DI CAPO PASSERO*	***	020			

**note alle tavole 2 e 3**

**NOTE PER SINGOLO COMUNE****AUGUSTA**

( 1) FRAZIONE SPECIALE: ISOLA AMMINISTRATIVA.

**BUCCHERI**

( 1) NUCLEO SPECIALE: CENTRO ORA SPOPOLATO.

**MELILLI**

( 1) ISOLA AMMINISTRATIVA.

( 2) FRAZIONE SPECIALE: ISOLA AMMINISTRATIVA.

**NOTO**

( 1) NUCLEO SPECIALE: INSEDIAMENTO RESIDENZIALE CON POPOLAZIONE NON STABILE.

( 2) FRAZIONE SPECIALE: TERRITORIO GRAVITANTE SUL COMUNE DI CANICATTINI BAGNI.

( 3) FRAZIONE SPECIALE: ISOLA AMMINISTRATIVA.

( 4) FRAZIONE SPECIALE: TERRITORIO GRAVITANTE SUL COMUNE DI SIRACUSA.

( 5) FRAZIONE SPECIALE: TERRITORIO GRAVITANTE SUL COMUNE DI ROSOLINI.

( 6) FRAZIONE SPECIALE: TERRITORIO IN CONTESTAZIONE CON IL COMUNE DI ISPICA (RG).

( 7) NUCLEO SPECIALE: CONVENTO.

( 8) NUCLEO SPECIALE: SCUOLA.

( 9) FRAZIONE SPECIALE: TERRITORIO GRAVITANTE SUL COMUNE DI ROSOLINI.

**PACHINO**

( 1) NUCLEO SPECIALE: INSEDIAMENTO RESIDENZIALE CON POPOLAZIONE NON STABILE.

( 2) FRAZIONE SPECIALE: PANTANO.

**PALAZZOLO ACREIDE**

( 1) FRAZIONE SPECIALE: TERRITORIO GRAVITANTE SUL COMUNE DI SOLARINO.

**PORTOPALO DI CAPO PASSERO**

( 1) PARTE DEL TERRITORIO COMUNALE E' COSTITUITA DA ISOLA MARITTIMA.

( 2) FRAZIONE SPECIALE: ISOLA MARITTIMA.

**ROSOLINI**

( 1) FRAZIONE SPECIALE: ISOLA AMMINISTRATIVA.

**SIRACUSA**

( 1) CENTRO TEMPORANEO.



appendice

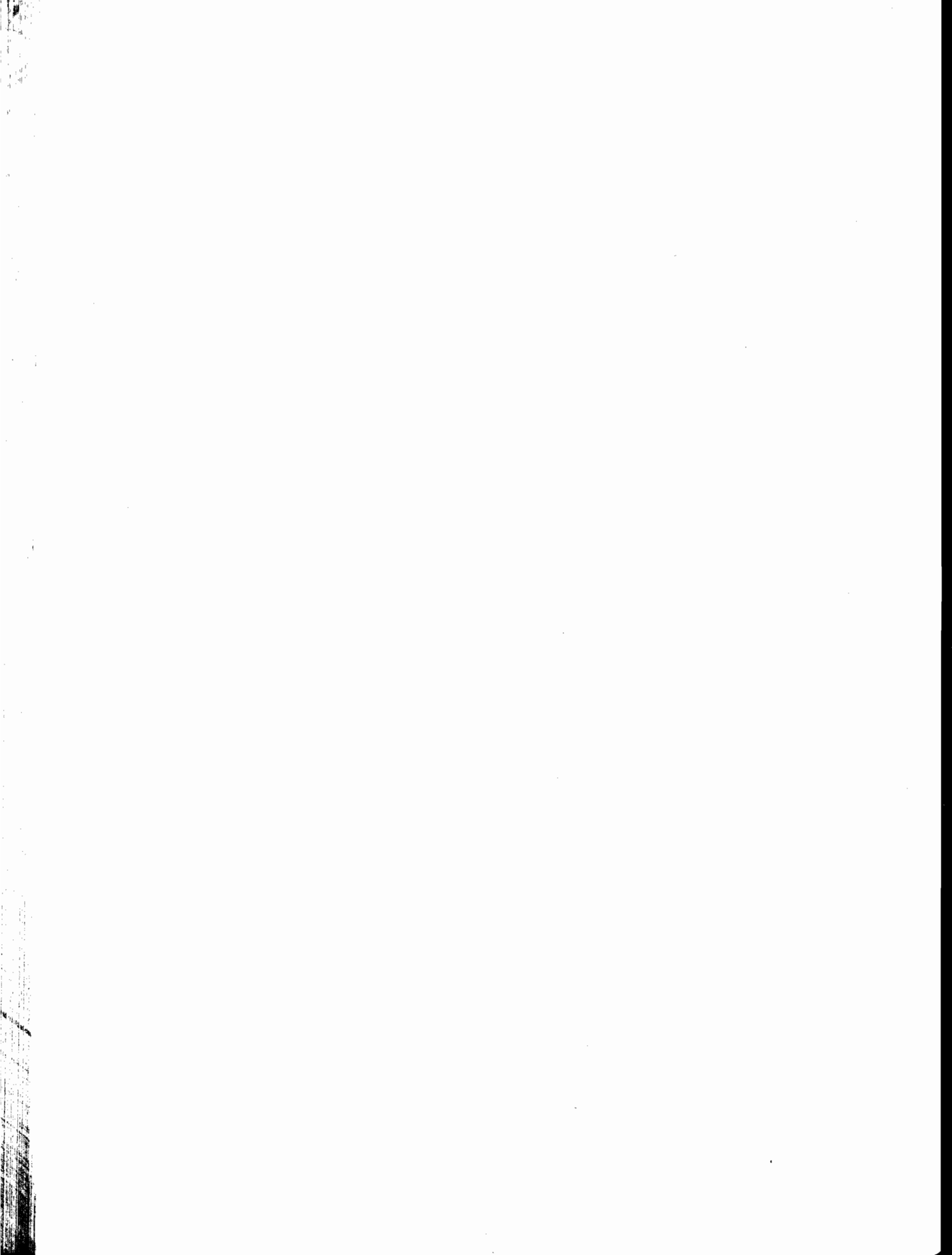

## A — Variazioni territoriali e di nome nelle circoscrizioni amministrative (1)

(periodo: 24 ottobre 1971 - 25 ottobre 1981)

Comuni — Province	Superficie e popolazione riferite al censimento del 24-10-1971 (Situazione prima della variazione)			VARIAZIONI  Specie e relativo provvedimento	Superficie e popolazione oggetto della variazione			Superficie e popolazione riferite al censimento del 24-10-1971 (Situazione dopo la variazione)		
	Superficie ha	Popolazione			Superficie ha	Popolazione		Superficie ha	Popolazione	
		resistente	presente			resistente	presente		resistente	presente
<b>Provincia di TRAPANI</b>										
Paceco .....	4.580	12.384	11.987	Modificata la circoscrizione territoriale a seguito del distacco di una zona di territorio aggregata al comune di Trapani .....	574	1.672	1.619	4.006	10.712	10.368
				(Legge Reg. 17 marzo 1979, n. 39 G.U.R. n. 273 del 5 ottobre 1979)						
Trapani .....	28.453	70.134	69.930	Modificata la circoscrizione territoriale a seguito dell'aggregazione di una zona di territorio staccata dal comune di Paceco .....	574	1.672	1.619	29.027	71.806	71.549
				(Legge Reg. 17 marzo 1979, n. 39 G.U.R. n. 273 del 5 ottobre 1979)						
Trapani .....	29.027	71.806	71.549	Modificata la circoscrizione territoriale a seguito del distacco di una zona di territorio aggregata al comune di Paceco .....	1.835	104	102	27.192	71.702	71.447
				(Legge Reg. 17 marzo 1979, n. 39 G.U.R. n. 273 del 5 ottobre 1979)						
Paceco .....	4.006	10.712	10.368	Modificata la circoscrizione territoriale a seguito dell'aggregazione di una zona di territorio staccata dal comune di Trapani .....	1.835	104	102	5.841	10.816	10.470
				(Legge Reg. 17 marzo 1979, n. 39 G.U.R. n. 273 del 5 ottobre 1979)						
Marsala .....	25.854	79.920	79.508	Modificata la circoscrizione territoriale a seguito del distacco di una zona di territorio passata a costituire parte del nuovo comune di Petrosino .....	1.690	6.428	6.306	24.164	73.492	73.202
				(Legge Reg. 21 luglio 1980, n. 72 G.U.R. n. 34 del 26 luglio 1980)						
Mazara del Vallo .....	30.349	38.709	37.962	Modificata la circoscrizione territoriale a seguito del distacco di una zona di territorio passata a costituire parte del nuovo comune di Petrosino .....	2.810	74	74	27.539	38.635	37.888
				(Legge Reg. 21 luglio 1980, n. 72 G.U.R. n. 34 del 26 luglio 1980)						
Petrosino .....	—	—	—	Nuovo comune costituito con le zone di territorio staccate da Marsala e Mazara del Vallo .....	4.500	6.502	6.380	4.500	6.502	6.380
				(Legge Reg. 21 luglio 1980, n. 72 G.U.R. n. 34 del 26 luglio 1980)						
<b>Provincia di PALERMO</b>										
Petralia Soprana .....	7.742	6.061	5.713	Staccata la frazione Blufi eretta in comune autonomo con la stessa denominazione .....	2.056	1.662	1.579	5.686	4.399	4.134
				(Legge 16 marzo 1972, n. 10 G.U. Regione Siciliana n. 13 del 21 marzo 1972)						
Blufi .....	—	—	—	Nuovo comune costituito con la frazione Blufi, staccata dal comune di Petralia Soprana .....	2.056	1.662	1.579	2.056	1.662	1.579
				(Legge 16 marzo 1972, n. 10 G.U. Regione Siciliana n. 13 del 21 marzo 1972)						
Provincia di Palermo .....	501.575	1.124.015	1.112.714	Modificata la circoscrizione territoriale a seguito del distacco di una zona di territorio dal comune di Castellana Sicula ed aggregata al comune di Villalba (CL) .....	2.350	(a)	(a)	499.225	1.124.015	1.112.714
				(Legge Reg. 30 marzo 1981, n. 44 G.U.R. n. 15 del 1 aprile 1981)						
<b>Provincia di MESSINA</b>										
San Marco D'Alunzio .....	3.909	4.626	4.369	Modificata la circoscrizione territoriale a seguito del distacco di una zona di territorio aggregata al comune di Capri Leone .....	(b)	(a)	(a)	3.909	4.626	4.369
				(D.P. dell'8 luglio 1980, n. 102 G.U.R. n. 44 del 4 ottobre 1980)						
Capri Leone .....	660	1.474	1.375	Modificata la circoscrizione territoriale a seguito dell'aggregazione di una zona di territorio staccata dal comune di San Marco D'Alunzio .....	(b)	(a)	(a)	660	1.474	1.375
				(D.P. dell'8 luglio 1980, n. 102 G.U.R. n. 44 del 4 ottobre 1980)						
Giardini .....	539	6.425	6.156	Assunta la denominazione di Giardini-Naxos .....	—	—	—	—	—	—
				(Legge Reg. 12 giugno 1978, n. 13 G.U.R. n. 26 del 17 giugno 1978)						
Giardini-Naxos .....	539	6.425	6.156	Nuova denominazione del comune di Giardini .....	—	—	—	—	—	—
				(Legge Reg. 12 giugno 1978, n. 13 G.U.R. n. 26 del 17 giugno 1978)						

(1) Negativo per le province di ENNA e RAGUSA.

(a) Zona disabitata.

(b) Superficie inferiore a Ha 1.

## A — Segue variazioni territoriali e di nome nelle circoscrizioni amministrative

(periodo: 24 ottobre 1971 - 25 ottobre 1981)

Comuni — Province	Superficie e popolazione riferite al censimento del 24-10-1971 (Situazione prima della variazione)			VARIAZIONI  Specie e relativo provvedimento	Superficie e popolazione oggetto della variazione			Superficie e popolazione riferite al censimento del 24-10-1971 (Situazione dopo la variazione)		
	Superficie ha	Popolazione			Superficie ha	Popolazione		Superficie ha	Popolazione	
		residente	presente			residente	presente		residente	presente
<b>Provincia di AGRIGENTO</b>										
Ravanusa .....	5.070	15.008	14.078	Modificata la circoscrizione territoriale a seguito del distacco di una zona di territorio aggregata al comune di Campobello di Licata .....	274	(a)	(a)	4.796	15.008	14.078
				(Legge Reg. 18 giugno 1977, n. 41 G.U. Regione Siciliana n. 27 del 21 giugno 1977)						
Campobello di Licata .....	7.978	10.972	10.106	Modificata la circoscrizione territoriale a seguito dell'aggregazione di una zona di territorio staccata dal comune di Ravanusa .....	274	(a)	(a)	8.252	10.972	10.106
				(Legge Reg. 18 giugno 1977, n. 41 G.U. Regione Siciliana n. 27 del 21 giugno 1977)						
Campobello di Licata .....	8.252	10.972	10.106	Modificata la circoscrizione territoriale a seguito del distacco di una zona di territorio aggregata al comune di Ravanusa .....	162	179	165	8.090	10.793	9.941
				(Legge Reg. 18 giugno 1977, n. 41 G.U. Regione Siciliana n. 27 del 21 giugno 1977)						
Ravanusa .....	4.796	15.008	14.078	Modificata la circoscrizione territoriale a seguito dell'aggregazione di una zona di territorio staccata dal comune di Campobello di Licata .....	162	179	165	4.958	15.187	14.243
				(Legge Reg. 18 giugno 1977, n. 41 G.U. Regione Siciliana n. 27 del 21 giugno 1977)						
<b>Provincia di CALTANISSETTA</b>										
Provincia di Caltanissetta .....	210.470	282.069	273.966	Modificata la circoscrizione territoriale a seguito dell'aggregazione di una zona di territorio al comune di Villalba staccata dal comune di Castellana Sicula (Palermo) .....	2.350	(a)	(a)	212.820	282.069	273.966
				(Legge Reg. 30 marzo 1981, n. 44 G.U.R. n. 15 del 1 aprile 1981)						
<b>Provincia di CATANIA</b>										
Caltagirone .....	40.261	38.922	38.910	Staccata la frazione Mazzarone e le località Botteghelle, Cucchi, Grassura e Leva e unitamente con parte di territorio del comune di Licodia Eubea, eretta in comune autonomo con la denominazione di Mazzarone .....	1.984	2.627	2.546	38.277	36.295	36.364
				(Legge Reg. 7 maggio 1976, n. 55 G.U.R. n. 27 del 12 maggio 1976)						
Licodia Eubea .....	12.537	3.759	3.566	Staccate le località Botteghelle e Sciri Sottano e, unitamente con parte di territorio del comune di Caltagirone, erette in comune autonomo con la denominazione di Mazzarone .....	1.363	346	344	11.174	3.413	3.222
				(Legge Reg. 7 maggio 1976, n. 55 G.U.R. n. 27 del 12 maggio 1976)						
Mazzarone .....	—	—	—	Nuovo comune costituito con la frazione Mazzarone e le località Botteghelle, Cucchi, Grassura e Leva staccate dal comune di Caltagirone, nonché con le località Botteghelle e Sciri Sottano staccate dal comune di Licodia Eubea .....	3.347	2.973	2.890	3.347	2.973	2.890
				(Legge Reg. 7 maggio 1976, n. 55 G.U.R. n. 27 del 12 maggio 1976)						
Bronte .....	28.588	20.108	19.264	Modificata la circoscrizione territoriale a seguito del distacco di una zona di territorio eretta in comune autonomo con la denominazione di Maniace .....	3.587	2.199	2.152	25.001	17.909	17.112
				(Legge Reg. 11 aprile 1981, n. 62 G.U.R. n. 19 del 18 aprile 1981)						
Maniace .....	—	—	—	Nuovo comune costituito con la zona di territorio staccata dal comune di Bronte .....	3.587	2.199	2.152	3.587	2.199	2.152
				(Legge Reg. 11 aprile 1981, n. 62 G.U.R. n. 19 del 18 aprile 1981)						

a) Zona disabitata.

**A — Segue variazioni territoriali e di nome nelle circoscrizioni amministrative**  
(periodo: 24 ottobre 1971 - 25 ottobre 1981)

Comuni — Province	Superficie e popolazione riferite al censimento del 24-10-1971 <i>(Situazione prima della variazione)</i>			SPECIE e relativo provvedimento	VARIAZIONI			Superficie e popolazione riferite al censimento del 24-10-1971 <i>(Situazione dopo la variazione)</i>		
	Superficie ha	Popolazione			Superficie e popolazione oggetto della variazione	Superficie ha	Popolazione			
		resistente	presente				Superficie ha	resistente	presente	
<b>Provincia di SIRACUSA</b>										
Pachino .....	6.534	23.665	22.904	Staccata la frazione Portopalo eretta in comune autonomo con la denominazione di Portopalo di Capo Passero .....	1.487	2.609	2.601	5.047	21.056	20.303
				(Legge Reg. 1° marzo 1975, n. 1 G.U.R. n. 10 del 8-3-1975)						
Portopalo di Capo Passero .....	—	—	—	Nuovo Comune costituito con la frazione Portopalo staccata dal comune di Pachino .....	1.487	2.609	2.601	1.487	2.609	2.601
				(Legge Reg. 1° marzo 1975, n. 1 G.U.R. n. 10 dell'8-3-1975)						
Siracusa .....	23.624	108.981	109.120	Modificata la circoscrizione territoriale a seguito del distacco di una zona di territorio eretta in comune autonomo con la denominazione di Priolo Gargallo .....	3.216	8.244	8.165	20.408	100.737	100.955
				(Legge Reg. 21 luglio 1979, n. 177 G.U.R. n. 32 del 26 luglio 1979)						
Melilli .....	16.151	11.313	10.576	Modificata la circoscrizione territoriale a seguito del distacco di una zona di territorio eretta in comune autonomo con la denominazione di Priolo Gargallo .....	2.543	2.414	2.257	13.608	8.899	8.319
				(Legge Reg. 21 luglio 1979, n. 177 G.U.R. n. 32 del 26 luglio 1979)						
Priolo Gargallo .....	—	—	—	Nuovo comune costituito con le zone di territorio staccate dai comuni di Siracusa e Melilli .....	5.759	10.658	10.422	5.759	10.658	10.422
				(Legge Reg. 21 luglio 1979, n. 177 G.U.R. n. 32 del 26 luglio 1979)						
Noto .....	55.112	24.974	24.185	Modificata la circoscrizione territoriale a seguito del distacco di una zona di territorio aggregata al comune di Palazzolo Acreide .....	10.295	1.253	1.210	44.817	23.721	22.975
				(Legge Reg. 30 marzo 1981, n. 43 G.U.R. n. 15 del 1° aprile 1981)						
Palazzolo Acreide .....	8.632	9.110	8.699	Modificata la circoscrizione territoriale a seguito dell'aggregazione di una zona di territorio staccata dal comune di Noto .....	10.295	1.253	1.210	18.927	10.363	9.909
				(Legge Reg. 30 marzo 1981, n. 43 G.U.R. n. 15 del 1° aprile 1981)						

## B — Zone di territorio in contestazione tra Comuni (1)

Zone di territorio in contestazione			Epoca della contestazione	Comuni interessati alla contestazione	Popolazione residente		Superficie km <sup>2</sup>	
Denominazione	Popolazione residente	Superficie km <sup>2</sup>			Totale	di cui in zona contestata	Totale	di cui in contestazione
<b>Provincia di PALERMO</b>								
Cannatello	—	3,46	1951	Alimena Bompietro	3.615 2.381	— —	59,39 42,40	3,46 —
<b>Provincia di MESSINA</b>								
SS 113 km 95	45	0,06	1971	Brolo Piraino	4.272 3.760	45 —	7,86 17,20	0,06 —
Masseria	216	0,37	1951	San Filippo del Mela Milazzo	5.264 30.607	216 —	9,81 24,23	0,37 —
Mela-Petralunga-Miglioso	—	0,51	1971	Santa Lucia del Mela Barcellona Pozzo di Gotto	5.218 38.171	— —	82,94 58,88	0,51 —
Misserio-Fautari	837	2,46	1951	Santa Teresa di Riva Savoca	8.079 1.408	837 —	8,13 8,80	2,46 —
Candidati-Scorsonello	222	0,17	1951	Santa Teresa di Riva Savoca	8.079 1.408	222 —	8,13 8,80	— 0,17
Barone	—	0,10	1951	Savoca Santa Teresa di Riva	1.408 8.079	— —	8,80 8,13	— 0,10
Patri	—	0,06	1981	Terme Vigliatore Castroreale	5.374 3.394	— —	13,45 61,72	0,06 —
Sant'Andrea-Porticelle	—	35,32	1951	Bronte (CT) Cesarò	17.639 3.100	— —	250,01 215,75	35,32 —
<b>Provincia di AGRIGENTO</b>								
Rinazzi	236	0,56	1971	Camagra Naro	3.108 10.755	236 —	16,28 207,50	— 0,56
<b>Provincia di CATANIA</b>								
Sant'Andrea-Porticelle	—	35,32	1951	Bronte Cesarò (ME)	17.639 3.100	— —	250,01 215,75	35,32 —
Cacocciola-Praino	—	0,12	1971	Giarre Milo	26.881 1.275	— —	27,48 18,24	— 0,12
Bocche del 1809-Monte Rosso	—	1,87	1971	Linguaglossa Castiglione di Sicilia	5.539 5.173	— —	58,38 120,41	1,87 —
Monte Scavo	—	3,53	1951	Maletto Bronte	4.899 17.639	— —	40,88 250,01	3,53 —
Contrada Arena	49	0,72	1951	Pedara Nicolosi	5.387 4.497	49 —	19,17 42,48	0,72 —
Contrada Passo Cannelli	—	0,99	1951	Pedara Nicolosi	5.387 4.497	— —	19,17 42,48	0,99 —
Torre Malorato	185	0,07	1961	Riposto Mascali	13.061 8.567	185 —	12,88 37,68	— 0,07
Serra delle Concazze	—	1,14	1961	Sant'Alfio Milo	1.742 1.275	— —	23,62 18,24	— 1,14
Pizzillo-Cisterna Praino	—	1,28	1951	Trecastagni Pedara	4.699 5.387	— —	18,96 19,17	1,28 —
Cistemazza	—	1,55	1951	Zafferana Etnea Nicolosi	6.402 4.497	— —	76,12 42,48	1,55 —
Casa dello Sciatore	—	5,47	1951	Zafferana Etnea Pedara	6.402 5.387	— —	76,12 19,17	5,47 —
Serra Pizzuta Calvarina	—	1,34	1971	Zafferana Etnea Pedara Nicolosi	6.402 5.387 4.497	— — —	76,12 19,17 42,48	1,34 — —
<b>Provincia di RAGUSA</b>								
Nacalinello	—	0,22	1971	Modica Scicli	47.537 24.565	— —	290,76 137,54	0,22 —
Pantano Longarini	—	0,99	1971	Noto (SR) Ispica	22.488 14.240	— —	448,17 113,52	— 0,99
<b>Provincia di SIRACUSA</b>								
Pantano Longarini	—	0,99	1971	Noto Ispica (RG)	22.488 14.240	— —	448,17 113,52	— 0,99